

31/03/22 תאריך הפקה:  
 23/03/22 תאריך קריאה נוכחית:  
 24/02/22 תאריך קריאה קודמת:

שם דייר: א.ג מיכון אילת (אפסון) (קומה 1)  
 שם אתר: מיקדן מגדלי שקל בני ברק

לקוח/ה נכבד/ה, אנו מתכבדים להגיש את חישוב צריכת החשמל לתקופה 23/03/22 - 24/02/22:

א.ג מיכון אילת (אפסון) (קומה 1) - 5 - 00025494 (3x100)

סוג תעריף	סוג צריכה	קריאה קודמת	קריאה נוכחית	סה"כ צריכה בקוט"ש	מחיר לקוט"ש בא"ג	סה"כ לתשלום
פרטי חשבון עבור תאריכים:						
777	פסגה	24/02/22	28/02/22	43.82	95.84	197,713.05
778	גבע	29,064.38	29,092.54	28.15	57.97	197,756.87
779	שפל	114,449.03	114,766.24	317.21	35.63	114,766.24
פרטי חשבון עבור תאריכים:						
777	פסגה	01/03/22	23/03/22	2,019.51	46.64	199,776.38
778	גבע	29,092.54	29,156.90	64.36	38.61	197,756.87
779	שפל	114,766.24	114,925.64	159.40	31.90	114,766.24

סה"כ לדייר:

פסגה	גבע	שפל	סה"כ	שיא ביקוש
2,063.33	92.52	476.61	2,632.46	43.66
₪ 983.90	₪ 41.17	₪ 163.87	₪ 1,188.94	

סה"כ צריכה  
 סה"כ לתשלום

23-11-2020	תשלום קבוע	214.45 ₪
	תשלום עבור גודל חיבור ב KVA (3x100)	16.57 ₪
	סה"כ	1,419.96 ₪
	מע"מ 17.00%	241.39 ₪
כולל מע"מ	סה"כ לתשלום	1,661.35 ₪

התפלגות חיוב בש"ח לפי תע"ז

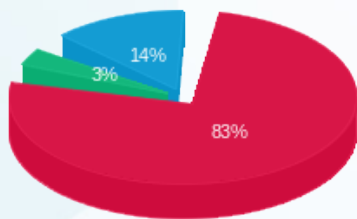

פסגה (₪ 983.90)  
 גבע (₪ 41.17)  
 שפל (₪ 163.87)

הסטוריית צריכה בקוט"ש

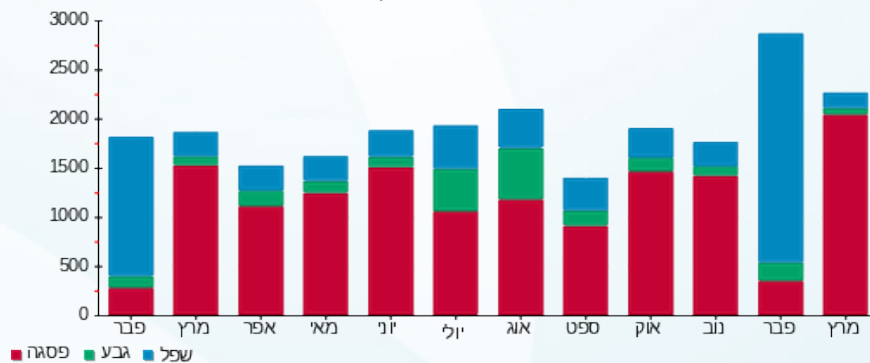

31/03/22 תאריך הפקה:  
 23/03/22 תאריך קריאה נוכחית:  
 24/02/22 תאריך קריאה קודמת:

שם דייר: א.ג מיכון אילת (מחסן)  
 שם אתר: מיקדן מגדלי שקל בני ברק

לקוח/ה נכבד/ה, אנו מתכבדים להגיש את חישוב צריכת החשמל לתקופה 23/03/22 - 24/02/22:

א.ג מיכון אילת (מחסן) - 1 - 00022143(3x80)

סוג תעריף	סוג צריכה	קריאה קודמת	קריאה נוכחית	סה"כ צריכה בקוט"ש	מחיר לקוט"ש בא"ג	סה"כ לתשלום
פרטי חשבון עבור תאריכים:						
777	פסגה	24/02/22	28/02/22	4.08	95.84	3.91 ₪
778	גבע	163,679.20	163,681.47	2.27	57.97	1.32 ₪
779	שפל	167,746.30	167,765.24	18.93	35.63	6.75 ₪
פרטי חשבון עבור תאריכים:						
777	פסגה	01/03/22	23/03/22	77.86	46.64	36.32 ₪
778	גבע	163,681.47	163,697.29	15.82	38.61	6.11 ₪
779	שפל	167,765.24	167,804.88	39.64	31.90	12.64 ₪

סה"כ לדייר:

פסגה	גבע	שפל	סה"כ	שיא ביקוש
81.95	18.09	58.57	158.61	2.99
₪ 40.23	₪ 7.42	₪ 19.39	₪ 67.04	

סה"כ צריכה  
 סה"כ לתשלום

38.53 ₪	<b>תשלום קבוע</b> <b>תשלום עבור גודל חיבור בKVA (3x80)</b> <b>סה"כ</b> <b>מע"מ 17.00%</b>	<b>סה"כ לתשלום</b>
13.25 ₪		
118.83 ₪		
20.20 ₪		
139.03 ₪		

כולל מע"מ

התפלגות חיוב בש"ח לפי תע"ז

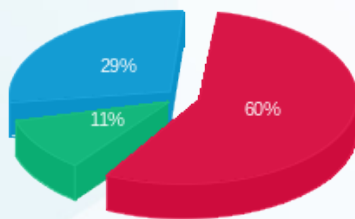

פסגה (40.23 ₪)  
 גבע (7.42 ₪)  
 שפל (19.39 ₪)

הסטוריית צריכה בקוט"ש

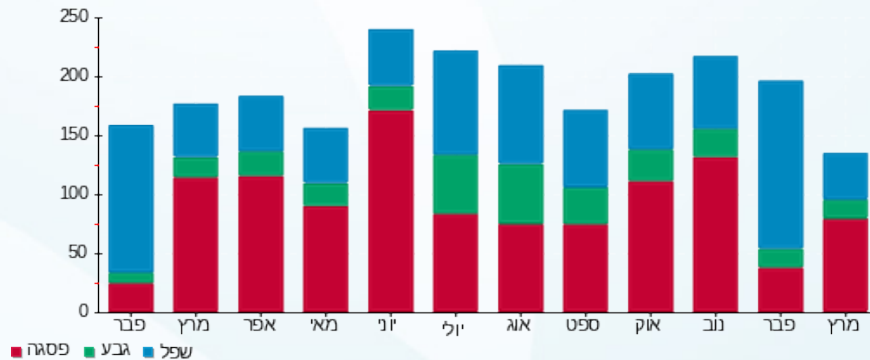



31/03/22 תאריך הפקה:  
 23/03/22 תאריך קריאה נוכחית:  
 24/02/22 תאריך קריאה קודמת:

שם דייר: א.ג מיכון אילת (קומה 12)  
 שם אתר: מיקדן מגדלי שקל בני ברק

לקוח/ה נכבד/ה, אנו מתכבדים להגיש את חישוב צריכת החשמל לתקופה 23/03/22 - 24/02/22:

א.ג מיכון אילת (קומה 12) - 5 - (3x63)00025038

סוג תעריף	סוג צריכה	קריאה קודמת	קריאה נוכחית	סה"כ צריכה בקוט"ש	מחיר לקוט"ש בא"ג	סה"כ לתשלום
פרטי חשבון עבור תאריכים:						
777	פסגה	24/02/22	28/02/22	16.15	95.84	15.47 ₪
778	גבע	80,345.40	80,372.15	26.75	57.97	15.51 ₪
779	שפל	118,431.14	118,544.56	113.42	35.63	40.41 ₪
פרטי חשבון עבור תאריכים:						
777	פסגה	205,102.20	205,878.90	776.70	46.64	362.25 ₪
778	גבע	80,372.15	80,404.46	32.32	38.61	12.48 ₪
779	שפל	118,544.56	118,623.48	78.92	31.90	25.18 ₪

סה"כ לדייר:

פסגה	גבע	שפל	סה"כ	שיא ביקוש
792.85	59.07	192.34	1,044.25	18.17
₪ 377.73	₪ 27.98	₪ 65.59	₪ 471.30	

סה"כ צריכה  
סה"כ לתשלום

214.45 ₪	<b>תשלום קבוע</b> <b>תשלום עבור גודל חיבור בKVA (3x63)</b> <b>סה"כ</b> <b>מע"מ 17.00%</b>	<b>סה"כ לתשלום</b>
10.44 ₪		
696.19 ₪		
118.35 ₪		
814.54 ₪	<b>כולל מע"מ</b>	

התפלגות חיוב בש"ח לפי תע"ז

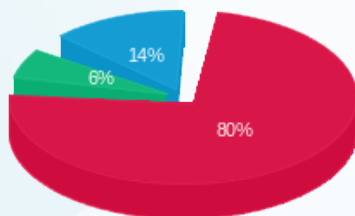

פסגה (377.73 ₪)  
 גבע (27.98 ₪)  
 שפל (65.59 ₪)

הסטוריית צריכה בקוט"ש

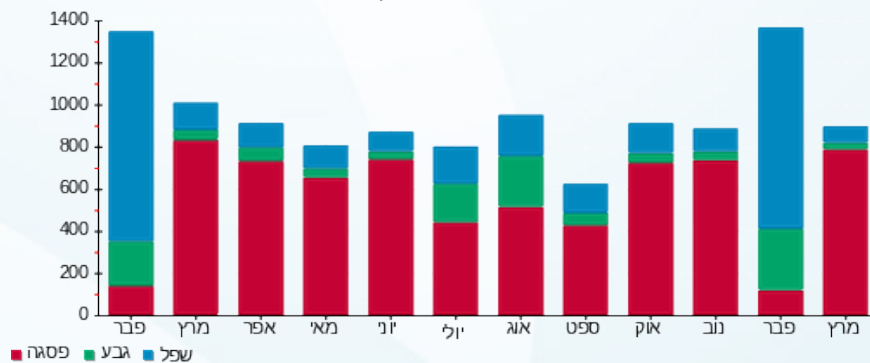

31/03/22 תאריך הפקה:  
 23/03/22 תאריך קריאה נוכחית:  
 24/02/22 תאריך קריאה קודמת:

שם דייר: א.ג מיכן אילת (קומה 1)  
 שם אתר: מיקדן מגדלי שקל בני ברק

לקוח/ה נכבד/ה, אנו מתכבדים להגיש את חישוב צריכת החשמל לתקופה 23/03/22 - 24/02/22:

א.ג מיכן אילת (קומה 1) - 6 - (3x40)00025491

סוג תעריף	סוג צריכה	קריאה קודמת	קריאה נוכחית	סה"כ צריכה בקוט"ש	מחיר לקוט"ש בא"ג	סה"כ לתשלום
פרטי חשבון עבור תאריכים:						
777	פסגה	24/02/22	28/02/22	19.84	95.84	19.02 ₪
778	גבע	9,640.13	9,643.15	3.02	57.97	1.75 ₪
779	שפל	19,587.02	19,672.76	85.74	35.63	30.55 ₪
פרטי חשבון עבור תאריכים:						
777	פסגה	35,275.82	35,900.82	625.00	46.64	291.50 ₪
778	גבע	9,643.15	9,657.71	14.56	38.61	5.62 ₪
779	שפל	19,672.76	19,712.59	39.83	31.90	12.70 ₪

סה"כ לדייר:

פסגה	גבע	שפל	סה"כ	שיא ביקוש
644.84	17.58	125.57	787.99	12.40
₪ 310.52	₪ 7.37	₪ 43.26	₪ 361.14	

סה"כ צריכה  
 סה"כ לתשלום

38.53 ₪	<b>תשלום קבוע</b> <b>תשלום עבור גודל חיבור בKVA (3x40)</b> <b>סה"כ</b> <b>מע"מ 17.00%</b>	<b>סה"כ לתשלום</b>
6.63 ₪		
406.30 ₪		
69.07 ₪		
475.37 ₪	<b>כולל מע"מ</b>	

התפלגות חיוב בש"ח לפי תע"ז

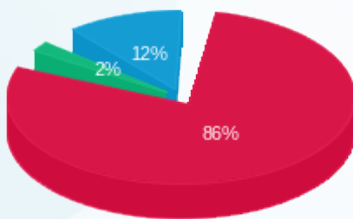

פסגה (310.52 ₪)  
 גבע (7.37 ₪)  
 שפל (43.26 ₪)

הסטוריית צריכה בקוט"ש

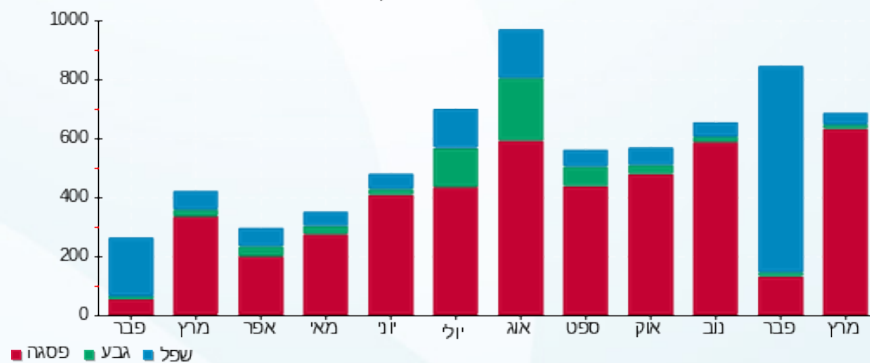



31/03/22 תאריך הפקה:  
 23/03/22 תאריך קריאה נוכחית:  
 24/02/22 תאריך קריאה קודמת:

שם דייר: אופטיקה הלפרין (מחסן) 1  
 שם אתר: מיקדן מגדלי שקל בני ברק

לקוח/ה נכבד/ה, אנו מתכבדים להגיש את חישוב צריכת החשמל לתקופה 23/03/22 - 24/02/22:

אופטיקה הלפרין (מחסן) 1 - 3 - 00022143 (3x50)

סוג תעריף	סוג צריכה	קריאה קודמת	קריאה נוכחית	סה"כ צריכה בקוט"ש	מחיר לקוט"ש בא"ג	סה"כ לתשלום
פרטי חשבון עבור תאריכים:						
777	פסגה	24/02/22	28/02/22	59.84	95.84	57.35 ₪
778	גבע	158,872.18	158,893.74	21.57	57.97	12.50 ₪
779	שפל	119,175.59	119,401.05	225.46	35.63	80.33 ₪
פרטי חשבון עבור תאריכים:						
777	פסגה	385,972.34	387,327.78	1,355.44	46.64	632.18 ₪
778	גבע	158,893.74	159,081.63	187.89	38.61	72.54 ₪
779	שפל	119,401.05	119,509.64	108.58	31.90	34.64 ₪

סה"כ לדייר:

פסגה	גבע	שפל	סה"כ	שיא ביקוש
1,415.28	209.46	334.04	1,958.77	31.49
₪ 689.53	₪ 85.05	₪ 114.97	₪ 889.54	

סה"כ צריכה  
סה"כ לתשלום

214.45 ₪	<b>תשלום קבוע</b> <b>תשלום עבור גודל חיבור בKVA (3x50)</b> <b>סה"כ</b> <b>מע"מ 17.00%</b>	<b>סה"כ לתשלום</b>
8.28 ₪		
1,112.27 ₪		
189.09 ₪		
1,301.36 ₪	<b>כולל מע"מ</b>	

התפלגות חיוב בש"ח לפי תעו"ז

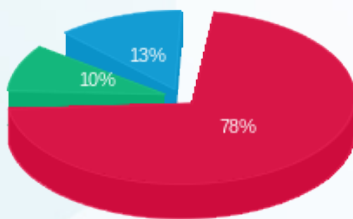

פסגה (₪ 689.53)  
 גבע (₪ 85.05)  
 שפל (₪ 114.97)

הסטוריית צריכה בקוט"ש

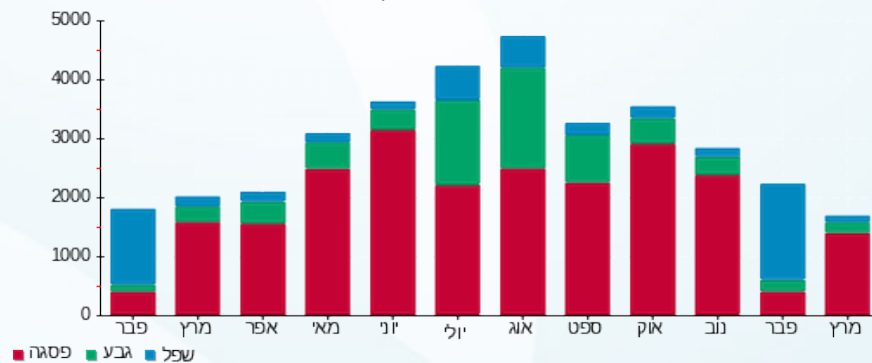

31/03/22 תאריך הפקה:  
 23/03/22 תאריך קריאה נוכחית:  
 24/02/22 תאריך קריאה קודמת:

שם דייר: אופטיקה הלפרין (מחסן) 2  
 שם אתר: מיקדן מגדלי שקל בני ברק

לקוח/ה נכבד/ה, אנו מתכבדים להגיש את חישוב צריכת החשמל לתקופה 23/03/22 - 24/02/22:

אופטיקה הלפרין (מחסן) 2 - 5 - 2 (00022143x32)

סוג תעריף	סוג צריכה	קריאה קודמת	קריאה נוכחית	סה"כ צריכה בקוט"ש	מחיר לקוט"ש בא"ג	סה"כ לתשלום
פרטי חשבון עבור תאריכים:						
777	פסגה	24/02/22	28/02/22	10.03	95.84	9.61 ₪
778	גבע	5,831.09	5,833.68	2.59	57.97	1.50 ₪
779	שפל	9,063.60	9,105.29	41.69	35.63	14.85 ₪
פרטי חשבון עבור תאריכים:						
777	פסגה	21,774.55	22,060.63	286.07	46.64	133.42 ₪
778	גבע	5,833.68	5,872.71	39.03	38.61	15.07 ₪
779	שפל	9,105.29	9,157.99	52.70	31.90	16.81 ₪

סה"כ לדייר:

פסגה	גבע	שפל	סה"כ	שיא ביקוש
296.10	41.62	94.39	432.11	7.30
143.04 ₪	16.57 ₪	31.66 ₪	191.27 ₪	

סה"כ צריכה  
 סה"כ לתשלום

38.53 ₪	<b>תשלום קבוע</b> <b>תשלום עבור גודל חיבור בKVA (3x32)</b> <b>סה"כ</b> <b>מע"מ 17.00%</b>	<b>סה"כ לתשלום</b>
5.30 ₪		
235.10 ₪		
39.97 ₪		
275.07 ₪	<b>כולל מע"מ</b>	

התפלגות חיוב בש"ח לפי תעו"ז

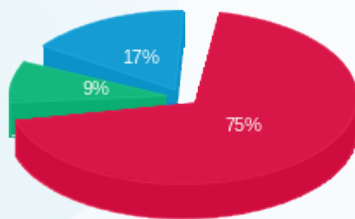

פסגה (143.04 ₪)  
 גבע (16.57 ₪)  
 שפל (31.66 ₪)

הסטוריית צריכה בקוט"ש

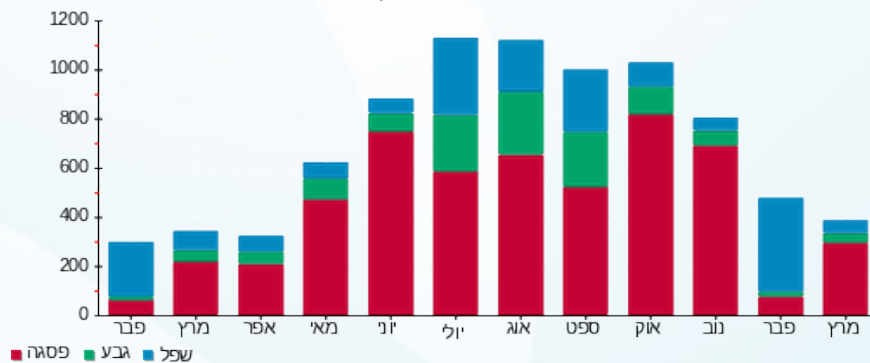

31/03/22 תאריך הפקה:  
 23/03/22 תאריך קריאה נוכחית:  
 24/02/22 תאריך קריאה קודמת:

שם דייר: אי המטמון (ק.קרקע)  
 שם אתר: מיקדן מגדלי שקל בני ברק

לקוח/ה נכבד/ה, אנו מתכבדים להגיש את חישוב צריכת החשמל לתקופה 23/03/22 - 24/02/22:

אי המטמון (ק.קרקע) - 1 - 00022657(3x80)

סוג תעריף	סוג צריכה	קריאה קודמת	קריאה נוכחית	סה"כ צריכה בקוט"ש	מחיר לקוט"ש בא"ג	סה"כ לתשלום
פרטי חשבון עבור תאריכים:						
777	פסגה	24/02/22	28/02/22	17.00	95.84	16.30 ₪
778	גבע	156,384.68	156,432.31	47.62	57.97	27.61 ₪
779	שפל	132,321.36	132,680.47	359.11	35.63	127.95 ₪
פרטי חשבון עבור תאריכים:						
777	פסגה	324,928.76	325,547.49	618.72	46.64	288.57 ₪
778	גבע	156,432.31	156,602.63	170.32	38.61	65.76 ₪
779	שפל	132,680.47	133,564.45	883.98	31.90	281.99 ₪

סה"כ לדייר:

פסגה	גבע	שפל	סה"כ	שיא ביקוש
635.73	217.94	1,243.09	2,096.76	13.18
₪ 304.87	₪ 93.37	₪ 409.94	₪ 808.18	

סה"כ צריכה  
 סה"כ לתשלום

1211.98 ₪	תשלום קבוע	
176.10 ₪	תשלום עבור גודל חיבור בKVA (3x80)	
1,035.88 ₪	סה"כ	
13.25 ₪	מע"מ 17.00%	
214.45 ₪	סה"כ לתשלום	כולל מע"מ

התפלגות חיוב בש"ח לפי תע"ז

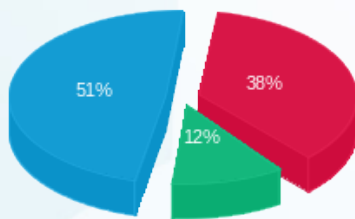

פסגה (304.87 ₪)  
 גבע (93.37 ₪)  
 שפל (409.94 ₪)

הסטוריית צריכה בקוט"ש

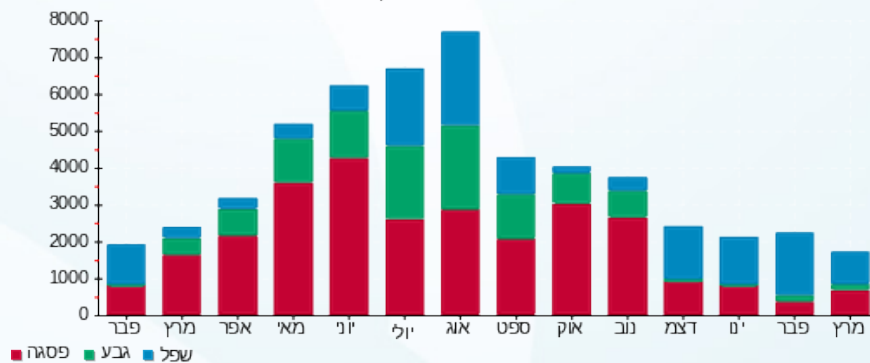



31/03/22 תאריך הפקה:  
 23/03/22 תאריך קריאה נוכחית:  
 24/02/22 תאריך קריאה קודמת:

שם דייר: אי.טי.אי (1)  
 שם אתר: מיקדן מגדלי שקל בני ברק

לקוח/ה נכבד/ה, אנו מתכבדים להגיש את חישוב צריכת החשמל לתקופה 23/03/22 - 24/02/22:

אי.טי.אי (1) - 1 - 00025491 (3x250)

סוג תעריף	סוג צריכה	קריאה קודמת	קריאה נוכחית	סה"כ צריכה בקוט"ש	מחיר לקוט"ש בא"ג	סה"כ לתשלום
פרטי חשבון עבור תאריכים:						
777	פסגה	24/02/22	28/02/22	222.44	95.84	213.19 ₪
778	גבע	322,175.40	322,347.26	171.86	57.97	99.63 ₪
779	שפל	592,290.06	593,341.76	1,051.70	35.63	374.72 ₪
פרטי חשבון עבור תאריכים:						
777	פסגה	696,528.78	702,079.03	5,550.26	46.64	2,588.64 ₪
778	גבע	322,347.26	323,147.62	800.35	38.61	309.02 ₪
779	שפל	593,341.76	594,575.42	1,233.66	31.90	393.54 ₪

סה"כ לדייר:

שיא ביקוש	סה"כ	שפל	גבע	פסגה
84.45	9,030.27	2,285.36	972.22	5,772.70
	3,978.73 ₪	768.26 ₪	408.65 ₪	2,801.83 ₪

סה"כ צריכה  
 סה"כ לתשלום

214.45 ₪	<b>תשלום קבוע</b> <b>תשלום עבור גודל חיבור בKVA (3x250)</b> <b>סה"כ</b> <b>מע"מ 17.00%</b>	<b>סה"כ לתשלום</b>
41.42 ₪		
4,234.60 ₪		
719.88 ₪		
4,954.48 ₪	<b>כולל מע"מ</b>	

התפלגות חיוב בש"ח לפי תעו"ז

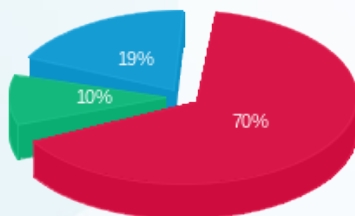

פסגה (2,801.83 ₪)  
 גבע (408.65 ₪)  
 שפל (768.26 ₪)

הסטוריית צריכה בקוט"ש

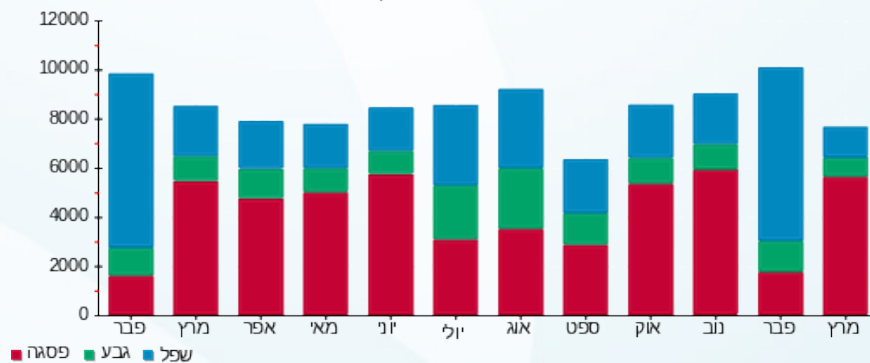

31/03/22 תאריך הפקה:  
 23/03/22 תאריך קריאה נוכחית:  
 24/02/22 תאריך קריאה קודמת:

שם דייר: איטל פאש (קומה 9)  
 שם אתר: מיקדן מגדלי שקל בני ברק

לקוח/ה נכבד/ה, אנו מתכבדים להגיש את חישוב צריכת החשמל לתקופה 23/03/22 - 24/02/22:

איטל פאש (קומה 9) - 5 - 00024971(3x25)

סוג תעריף	סוג צריכה	קריאה קודמת	קריאה נוכחית	סה"כ צריכה בקוט"ש	מחיר לקוט"ש בא"ג	סה"כ לתשלום
פרטי חשבון עבור תאריכים:						
777	פסגה	24/02/22	28/02/22	17.09	95.84	16.38 ₪
778	גבע	41,915.58	41,919.97	4.39	57.97	2.55 ₪
779	שפל	61,406.76	61,482.15	75.39	35.63	26.86 ₪
פרטי חשבון עבור תאריכים:						
777	פסגה	75,413.08	75,713.65	300.56	46.64	140.18 ₪
778	גבע	41,919.97	41,961.73	41.76	38.61	16.12 ₪
779	שפל	61,482.15	61,579.96	97.81	31.90	31.20 ₪

סה"כ לדייר:

פסגה	גבע	שפל	סה"כ	שיא ביקוש
317.66	46.15	173.21	537.01	7.11
156.57 ₪	18.67 ₪	58.06 ₪	233.30 ₪	

סה"כ צריכה  
 סה"כ לתשלום

38.53 ₪	<b>תשלום קבוע</b> <b>תשלום עבור גודל חיבור בKVA (3x25)</b> <b>סה"כ</b> <b>מע"מ 17.00%</b>	<b>סה"כ לתשלום</b>
4.14 ₪		
275.97 ₪		
46.92 ₪		
322.89 ₪	<b>כולל מע"מ</b>	

התפלגות חיוב בש"ח לפי תע"ז

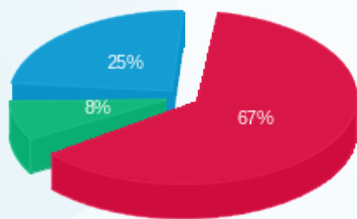

פסגה (156.57 ₪)  
 גבע (18.67 ₪)  
 שפל (58.06 ₪)

הסטוריית צריכה בקוט"ש

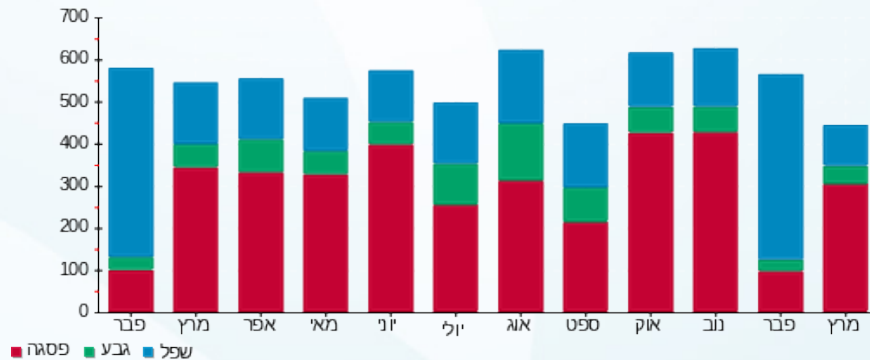



31/03/22 תאריך הפקה:  
 23/03/22 תאריך קריאה נוכחית:  
 24/02/22 תאריך קריאה קודמת:

שם דייר: איל השקעות בע"מ (קומה 12)  
 שם אתר: מיקדן מגדלי שקל בני ברק

לקוח/ה נכבד/ה, אנו מתכבדים להגיש את חישוב צריכת החשמל לתקופה 23/03/22 - 24/02/22:

איל השקעות בע"מ (קומה 12) - 2 - 00025038(3x63)

סוג תעריף	סוג צריכה	קריאה קודמת	קריאה נוכחית	סה"כ צריכה בקוט"ש	מחיר לקוט"ש בא"ג	סה"כ לתשלום
פרטי חשבון עבור תאריכים:						
777	פסגה	24/02/22	28/02/22	17.23	95.84	16.51 ₪
778	גבע	48,432.33	48,435.58	3.25	57.97	1.89 ₪
779	שפל	81,771.59	81,838.44	66.85	35.63	23.82 ₪
פרטי חשבון עבור תאריכים:						
777	פסגה	106,140.72	106,506.91	366.19	46.64	170.79 ₪
778	גבע	48,435.58	48,459.05	23.47	38.61	9.06 ₪
779	שפל	81,838.44	81,880.18	41.74	31.90	13.31 ₪

סה"כ לדייר:

פסגה	גבע	שפל	סה"כ	שיא ביקוש
383.42	26.72	108.59	518.72	15.62
187.30 ₪	10.95 ₪	37.13 ₪	235.38 ₪	

סה"כ צריכה  
 סה"כ לתשלום

תשלום קבוע	תשלום עבור גודל חיבור בKVA (3x63)	סה"כ	מע"מ 17.00%	סה"כ לתשלום	כולל מע"מ
38.53 ₪	10.44 ₪	284.35 ₪	48.34 ₪	332.69 ₪	

התפלגות חיוב בש"ח לפי תעו"ז

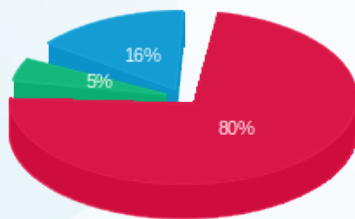

פסגה (187.30 ₪)  
 גבע (10.95 ₪)  
 שפל (37.13 ₪)

הסטוריית צריכה בקוט"ש

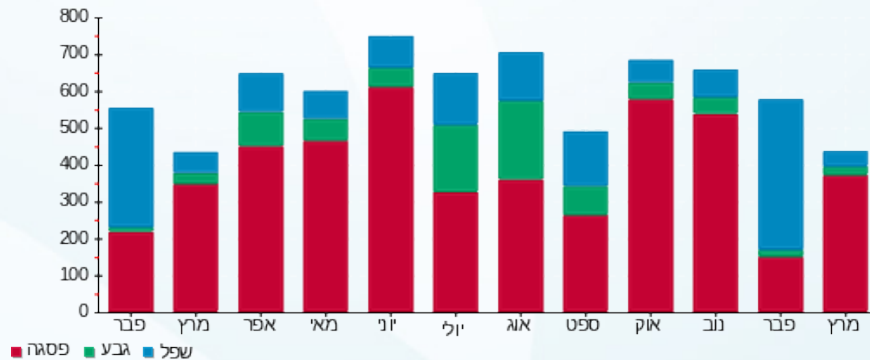



31/03/22 תאריך הפקה:  
 23/03/22 תאריך קריאה נוכחית:  
 24/02/22 תאריך קריאה קודמת:

שם דייר: אירוקס (קומה 11)  
 שם אתר: מיקדן מגדלי שקל בני ברק

לקוח/ה נכבד/ה, אנו מתכבדים להגיש את חישוב צריכת החשמל לתקופה 23/03/22 - 24/02/22:

אירוקס (קומה 11) - 8 - 00025494 (3x63)

סוג תעריף	סוג צריכה	קריאה קודמת	קריאה נוכחית	סה"כ צריכה בקוט"ש	מחיר לקוט"ש בא"ג	סה"כ לתשלום
פרטי חשבון עבור תאריכים:						
		24/02/22	28/02/22			
777	פסגה	378,580.95	378,785.68	204.73	95.84	196.21 ₪
778	גבע	106,527.01	106,628.06	101.06	57.97	58.58 ₪
779	שפל	293,328.83	294,105.54	776.71	35.63	276.74 ₪
פרטי חשבון עבור תאריכים:						
		01/03/22	23/03/22			
777	פסגה	378,785.68	383,153.90	4,368.22	46.64	2,037.34 ₪
778	גבע	106,628.06	107,413.45	785.39	38.61	303.24 ₪
779	שפל	294,105.54	295,611.96	1,506.41	31.90	480.55 ₪

סה"כ לדייר:

פסגה	גבע	שפל	סה"כ	שיא ביקוש
4,572.95	886.44	2,283.13	7,742.52	65.93
₪ 2,233.55	₪ 361.82	₪ 757.29	₪ 3,352.66	

סה"כ צריכה  
סה"כ לתשלום

תשלום קבוע	תשלום עבור גודל חיבור בKVA (3x63)	סה"כ	מע"מ 17.00%	סה"כ לתשלום	כולל מע"מ
214.45 ₪	10.44 ₪	3,577.55 ₪	608.18 ₪	4,185.73 ₪	

התפלגות חיוב בש"ח לפי תעו"ז

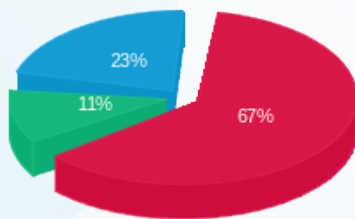

פסגה (2,233.55 ₪)  
 גבע (361.82 ₪)  
 שפל (757.29 ₪)

הסטוריית צריכה בקוט"ש

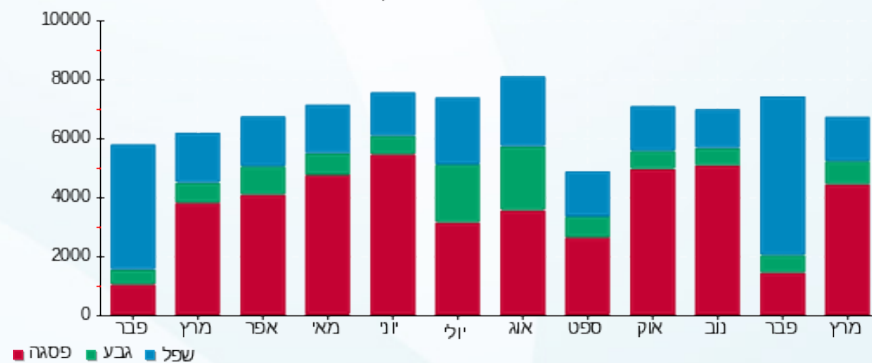



31/03/22 תאריך הפקה:  
 23/03/22 תאריך קריאה נוכחית:  
 24/02/22 תאריך קריאה קודמת:

שם דייר: בגיר בע"מ (מחסן)  
 שם אתר: מיקדן מגדלי שקל בני ברק

לקוח/ה נכבד/ה, אנו מתכבדים להגיש את חישוב צריכת החשמל לתקופה 23/03/22 - 24/02/22:

בגיר בע"מ (מחסן) - 7 - 00023847 (3x40)

סוג תעריף	סוג צריכה	קריאה קודמת	קריאה נוכחית	סה"כ צריכה בקוט"ש	מחיר לקוט"ש בא"ג	סה"כ לתשלום
פרטי חשבון עבור תאריכים:						
777	פסגה	24/02/22	28/02/22	25.17	95.84	24.13 ₪
778	גבע	20,867.17	20,867.40	0.23	57.97	0.13 ₪
779	שפל	20,678.62	20,714.93	36.31	35.63	12.94 ₪
פרטי חשבון עבור תאריכים:						
777	פסגה	60,381.10	60,620.09	238.99	46.64	111.46 ₪
778	גבע	20,867.40	20,914.15	46.75	38.61	18.05 ₪
779	שפל	20,714.93	20,721.03	6.10	31.90	1.94 ₪

סה"כ לדייר:

פסגה	גבע	שפל	סה"כ	שיא ביקוש
264.16	46.98	42.40	353.55	5.29
135.59 ₪	18.18 ₪	14.88 ₪	168.66 ₪	

סה"כ צריכה  
 סה"כ לתשלום

38.53 ₪	<b>תשלום קבוע</b> <b>תשלום עבור גודל חיבור בKVA (3x40)</b> <b>סה"כ</b> <b>מע"מ 17.00%</b>	<b>סה"כ לתשלום</b>
6.63 ₪		
213.81 ₪		
36.35 ₪		
250.16 ₪	<b>כולל מע"מ</b>	

התפלגות חיוב בש"ח לפי תעו"ז

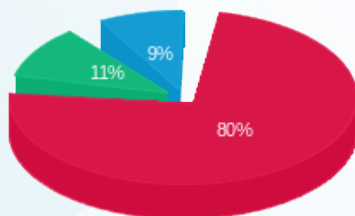

פסגה (135.59 ₪)  
 גבע (18.18 ₪)  
 שפל (14.88 ₪)

הסטוריית צריכה בקוט"ש

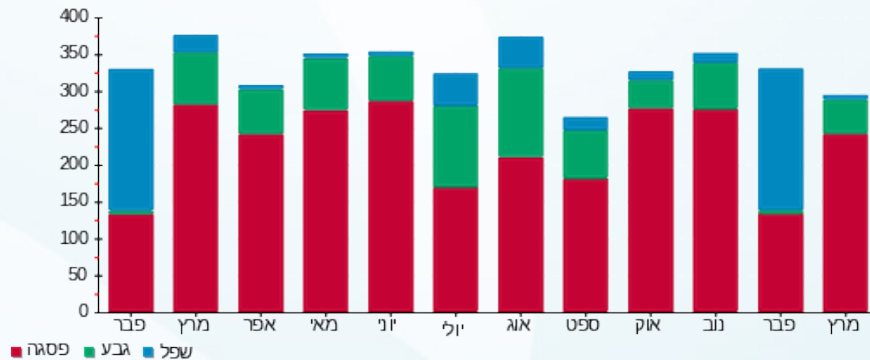

31/03/22 תאריך הפקה:  
 23/03/22 תאריך קריאה נוכחית:  
 24/02/22 תאריך קריאה קודמת:

שם דייר: בגיר בע"מ (ק.קרקע)  
 שם אתר: מיקדן מגדלי שקל בני ברק

לקוח/ה נכבד/ה, אנו מתכבדים להגיש את חישוב צריכת החשמל לתקופה 23/03/22 - 24/02/22:

בגיר בע"מ (ק.קרקע) - 2 - 00023847(3x50)

סוג תעריף	סוג צריכה	קריאה קודמת	קריאה נוכחית	סה"כ צריכה בקוט"ש	מחיר לקוט"ש בא"ג	סה"כ לתשלום
פרטי חשבון עבור תאריכים:						
		24/02/22	28/02/22			
777	פסגה	652,364.83	652,607.10	242.27	95.84	232.19 ₪
778	גבע	266,613.76	266,632.98	19.22	57.97	11.14 ₪
779	שפל	162,406.09	162,790.37	384.28	35.63	136.92 ₪
פרטי חשבון עבור תאריכים:						
		01/03/22	23/03/22			
777	פסגה	652,607.10	654,557.62	1,950.52	46.64	909.72 ₪
778	גבע	266,632.98	267,045.23	412.25	38.61	159.17 ₪
779	שפל	162,790.37	162,915.96	125.60	31.90	40.07 ₪

סה"כ לדייר:

פסגה	גבע	שפל	סה"כ	שיא ביקוש
2,192.79	431.47	509.88	3,134.14	36.52
₪ 1,141.91	₪ 170.31	₪ 176.99	₪ 1,489.21	

סה"כ צריכה  
 סה"כ לתשלום

214.45 ₪	<b>תשלום קבוע</b> <b>תשלום עבור גודל חיבור בKVA (3x50)</b> <b>סה"כ</b> <b>מע"מ 17.00%</b>	
8.28 ₪		
1,711.94 ₪		
291.03 ₪		
2,002.98 ₪	<b>סה"כ לתשלום</b>	<b>כולל מע"מ</b>

התפלגות חיוב בש"ח לפי תע"ז

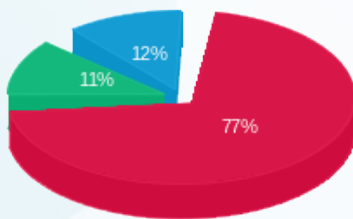

■ פסגה (₪ 1,141.91)  
 ■ גבע (₪ 170.31)  
 ■ שפל (₪ 176.99)

הסטוריית צריכה בקוט"ש

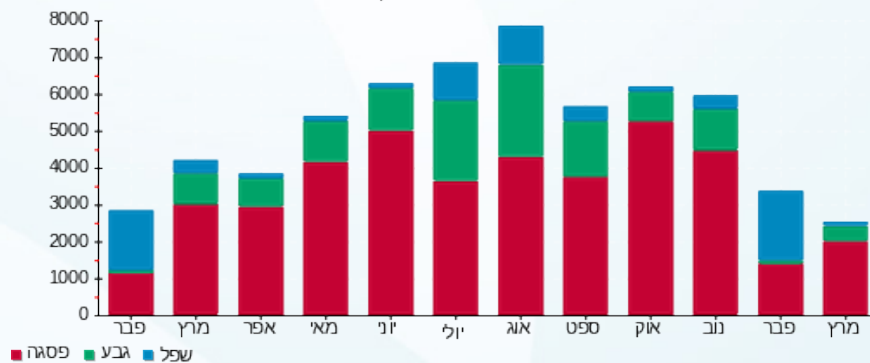

31/03/22 תאריך הפקה:  
 23/03/22 תאריך קריאה נוכחית:  
 24/02/22 תאריך קריאה קודמת:

שם דייר: בזאר הדרום (ק.קרקע)  
 שם אתר: מיקדן מגדלי שקל בני ברק

לקוח/ה נכבד/ה, אנו מתכבדים להגיש את חישוב צריכת החשמל לתקופה 23/03/22 - 24/02/22:

בזאר הדרום (ק.קרקע) - 3 - 00022657(3x200)

סוג תעריף	סוג צריכה	קריאה קודמת	קריאה נוכחית	סה"כ צריכה בקוט"ש	מחיר לקוט"ש בא"ג	סה"כ לתשלום
פרטי חשבון עבור תאריכים:						
777	פסגה	24/02/22	28/02/22	59.14	95.84	742,754.82
778	גבע	286,232.52	286,401.52	169.01	57.97	286,401.52
779	שפל	272,244.25	273,252.30	1,008.06	35.63	273,252.30
פרטי חשבון עבור תאריכים:						
777	פסגה	01/03/22	23/03/22	2,256.87	46.64	745,011.69
778	גבע	286,401.52	287,070.71	669.19	38.61	287,070.71
779	שפל	273,252.30	276,189.08	2,936.77	31.90	276,189.08

סה"כ לדייר:

פסגה	גבע	שפל	סה"כ	שיא ביקוש
2,316.01	838.19	3,944.83	7,099.04	50.70
₪ 1,109.28	₪ 356.35	₪ 1,296.00	₪ 2,761.63	

סה"כ צריכה  
 סה"כ לתשלום

תשלום קבוע	תשלום עבור גודל חיבור ב KVA (3x200)	סה"כ	מע"מ 17.00%	סה"כ לתשלום	כולל מע"מ
214.45 ₪	33.14 ₪	3,009.22 ₪	511.57 ₪	3,520.79 ₪	

התפלגות חיוב בש"ח לפי תעו"ז

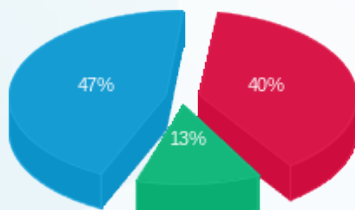

פסגה (₪ 1,109.28)  
 גבע (₪ 356.35)  
 שפל (₪ 1,296.00)

הסטוריית צריכה בקוט"ש

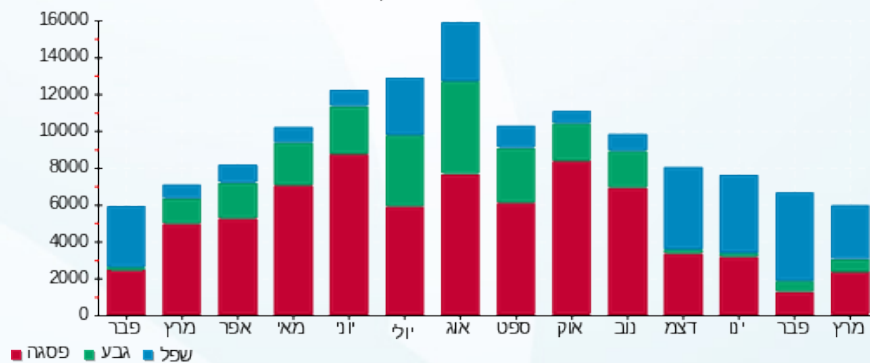



31/03/22

תאריך הפקה:

23/03/22

תאריך קריאה נוכחית:

24/02/22

תאריך קריאה קודמת:

שם דייר: בזק (קומה 1-)  
שם אתר: מיקדן מגדלי שקל בני ברק

לקוח/ה נכבד/ה, אנו מתכבדים להגיש את חישוב צריכת החשמל לתקופה 23/03/22 - 24/02/22:

בזק (קומה 1-) - 6 - 00025152 (0x0)

סוג תעריף	סוג צריכה	קריאה קודמת	קריאה נוכחית	סה"כ צריכה בקוט"ש	מחיר לקוט"ש בא"ג	סה"כ לתשלום
פרטי חשבון עבור תאריכים:						
		24/02/22	28/02/22			
777	פסגה	103,971.24	103,982.23	10.99	95.84	10.53 ₪
778	גבע	47,849.53	47,856.10	6.58	57.97	3.81 ₪
779	שפל	144,134.98	144,183.45	48.47	35.63	17.27 ₪
פרטי חשבון עבור תאריכים:						
		01/03/22	23/03/22			
777	פסגה	103,982.23	104,111.40	129.17	46.64	60.24 ₪
778	גבע	47,856.10	47,904.12	48.01	38.61	18.54 ₪
779	שפל	144,183.45	144,305.96	122.51	31.90	39.08 ₪

סה"כ לדייר:

פסגה	גבע	שפל	סה"כ	שיא ביקוש
140.16	54.59	170.98	365.73	1.40
₪ 70.78	₪ 22.35	₪ 56.35	₪ 149.48	

סה"כ צריכה  
סה"כ לתשלום

38.53 ₪	<p><b>תשלום קבוע</b></p> <p><b>תשלום עבור גודל חיבור בKVA (0x0)</b></p> <p><b>סה"כ</b></p> <p><b>מע"מ 17.00%</b></p>	<p><b>סה"כ לתשלום</b></p>
0.00 ₪		
188.01 ₪		
31.96 ₪		
219.97 ₪		<p><b>כולל מע"מ</b></p>

התפלגות חיוב בש"ח לפי תע"ז

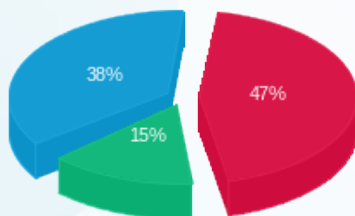

פסגה (70.78 ₪) 47%  
גבע (22.35 ₪) 15%  
שפל (56.35 ₪) 38%

הסטוריית צריכה בקוט"ש

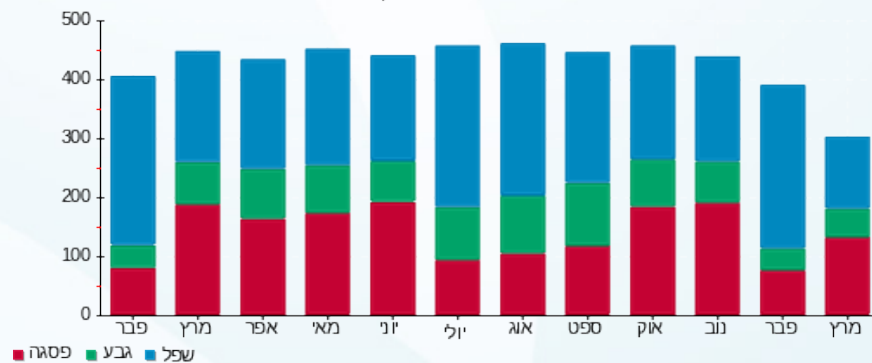

31/03/22 תאריך הפקה:  
 23/03/22 תאריך קריאה נוכחית:  
 24/02/22 תאריך קריאה קודמת:

שם דייר: בנט חיים (קומה -1)  
 שם אתר: מיקדן מגדלי שקל בני ברק

לקוח/ה נכבד/ה, אנו מתכבדים להגיש את חישוב צריכת החשמל לתקופה 23/03/22 - 24/02/22:

בנט חיים (קומה -1) - 3 - 00025152(3x40)

סוג תעריף	סוג צריכה	קריאה קודמת	קריאה נוכחית	סה"כ צריכה בקוט"ש	מחיר לקוט"ש בא"ג	סה"כ לתשלום
פרטי חשבון עבור תאריכים:						
777	פסגה	24/02/22	28/02/22	32.40	95.84	103,111.23
778	גבע	47,683.60	47,693.90	10.30	57.97	47,693.90
779	שפל	59,817.27	59,908.08	90.81	35.63	59,908.08
פרטי חשבון עבור תאריכים:						
777	פסגה	01/03/22	23/03/22	347.66	46.64	103,458.89
778	גבע	47,693.90	47,807.93	114.04	38.61	47,807.93
779	שפל	59,908.08	60,147.31	239.24	31.90	60,147.31

סה"כ לדייר:

פסגה	גבע	שפל	סה"כ	שיא ביקוש
380.05	124.34	330.05	834.44	9.29
193.20 ₪	50.00 ₪	108.67 ₪	351.87 ₪	

סה"כ צריכה  
 סה"כ לתשלום

38.53 ₪	<b>תשלום קבוע</b> <b>תשלום עבור גודל חיבור בKVA (3x40)</b> <b>סה"כ</b> <b>מע"מ 17.00%</b>	<b>סה"כ לתשלום</b>
6.63 ₪		
397.03 ₪		
67.49 ₪		
464.52 ₪	<b>כולל מע"מ</b>	

התפלגות חיוב בש"ח לפי תע"ז

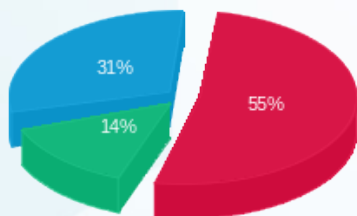

פסגה (193.20 ₪)  
 גבע (50.00 ₪)  
 שפל (108.67 ₪)

הסטוריית צריכה בקוט"ש

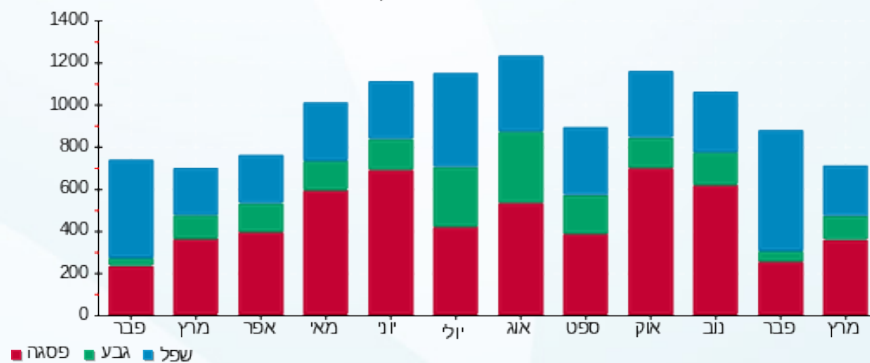

31/03/22 תאריך הפקה:  
 23/03/22 תאריך קריאה נוכחית:  
 24/02/22 תאריך קריאה קודמת:

שם דייר: בנק הפועלים (ק.קרקע)  
 שם אתר: מיקדן מגדלי שקל בני ברק

לקוח/ה נכבד/ה, אנו מתכבדים להגיש את חישוב צריכת החשמל לתקופה 23/03/22 - 24/02/22:

בנק הפועלים (ק.קרקע) - 6 - 00022657(3x250)

סוג תעריף	סוג צריכה	קריאה קודמת	קריאה נוכחית	סה"כ צריכה בקוט"ש	מחיר לקוט"ש בא"ג	סה"כ לתשלום
פרטי חשבון עבור תאריכים:						
		24/02/22	28/02/22			
777	פסגה	1,030,471.13	1,030,573.16	102.03	95.84	97.79 ₪
778	גבע	526,717.80	526,817.99	100.19	57.97	58.08 ₪
779	שפל	564,287.97	564,858.62	570.65	35.63	203.32 ₪
פרטי חשבון עבור תאריכים:						
		01/03/22	23/03/22			
777	פסגה	1,030,573.16	1,031,820.12	1,246.96	46.64	581.58 ₪
778	גבע	526,817.99	527,115.74	297.75	38.61	114.96 ₪
779	שפל	564,858.62	566,535.63	1,677.01	31.90	534.97 ₪

סה"כ לדייר:

פסגה	גבע	שפל	סה"כ	שיא ביקוש
1,348.99	397.94	2,247.66	3,994.58	55.11
₪ 679.37	₪ 173.04	₪ 738.29	₪ 1,590.70	

סה"כ צריכה  
 סה"כ לתשלום

214.45 ₪	<b>תשלום קבוע</b> <b>תשלום עבור גודל חיבור בKVA (3x250)</b> <b>סה"כ</b> <b>מע"מ 17.00%</b>	<b>סה"כ לתשלום</b>
41.42 ₪		
1,846.57 ₪		
313.92 ₪		
2,160.48 ₪	<b>כולל מע"מ</b>	

התפלגות חיוב בש"ח לפי תע"ז

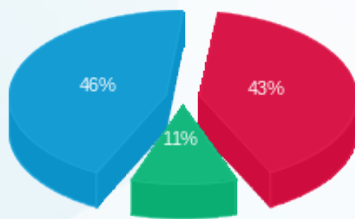

פסגה (₪ 679.37)  
 גבע (₪ 173.04)  
 שפל (₪ 738.29)

הסטוריית צריכה בקוט"ש

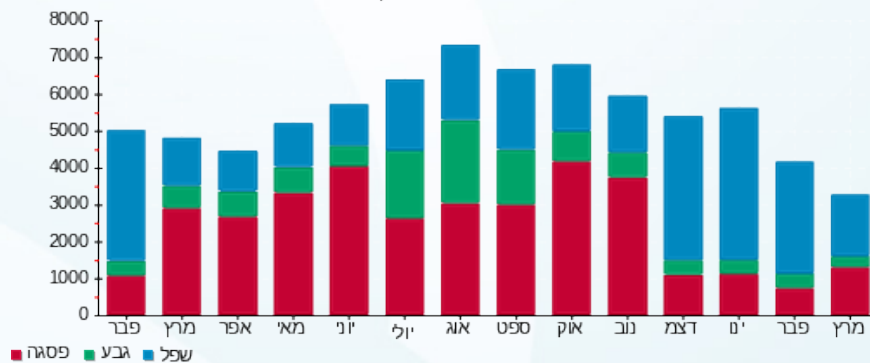

31/03/22 תאריך הפקה:  
 23/03/22 תאריך קריאה נוכחית:  
 24/02/22 תאריך קריאה קודמת:

שם דייר: ג.בן חורין (קומה 1)  
 שם אתר: מיקדן מגדלי שקל בני ברק

לקוח/ה נכבד/ה, אנו מתכבדים להגיש את חישוב צריכת החשמל לתקופה 23/03/22 - 24/02/22:

ג.בן חורין (קומה 1) - 2 - 00025491(3x63)

סוג תעריף	סוג צריכה	קריאה קודמת	קריאה נוכחית	סה"כ צריכה בקוט"ש	מחיר לקוט"ש בא"ג	סה"כ לתשלום
פרטי חשבון עבור תאריכים:						
777	פסגה	24/02/22	28/02/22	135,042.83	95.84	128,569.00
778	גבע	54,409.00	54,427.13	18.13	57.97	10,510.51
779	שפל	98,943.55	99,140.62	197.07	35.63	70,222.72
פרטי חשבון עבור תאריכים:						
777	פסגה	135,042.83	136,500.25	1,457.42	46.64	679,740.74
778	גבע	54,427.13	54,543.94	116.81	38.61	45,101.45
779	שפל	99,140.62	99,388.75	248.13	31.90	79,161.66

סה"כ לדייר:

פסגה	גבע	שפל	סה"כ	שיא ביקוש
1,516.78	134.94	445.21	2,096.93	29.45
736.64	55.61	149.37	941.62	

סה"כ צריכה  
 סה"כ לתשלום

תשלום קבוע	תשלום עבור גודל חיבור בKVA (3x63)	סה"כ	מע"מ 17.00%	סה"כ לתשלום	כולל מע"מ
214.45	10.44	1,166.50	198.31	1,364.81	1,364.81

התפלגות חיוב בש"ח לפי תעו"ז

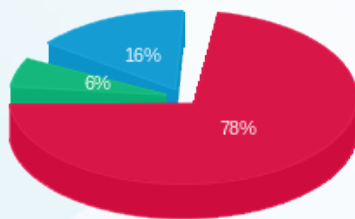

פסגה (736.64 ש"ח)  
 גבע (55.61 ש"ח)  
 שפל (149.37 ש"ח)

הסטוריית צריכה בקוט"ש

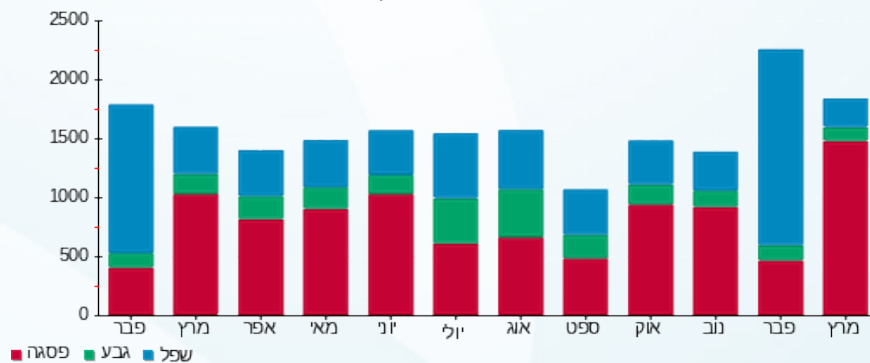



31/03/22 תאריך הפקה:  
 23/03/22 תאריך קריאה נוכחית:  
 24/02/22 תאריך קריאה קודמת:

שם דייר: גוד פארם (ק.קרקע)  
 שם אתר: מיקדן מגדלי שקל בני ברק

לקוח/ה נכבד/ה, אנו מתכבדים להגיש את חישוב צריכת החשמל לתקופה 23/03/22 - 24/02/22:

גוד פארם (ק.קרקע) - 7 - 00022657(3x100)

סוג תעריף	סוג צריכה	קריאה קודמת	קריאה נוכחית	סה"כ צריכה בקוט"ש	מחיר לקוט"ש בא"ג	סה"כ לתשלום
פרטי חשבון עבור תאריכים:						
777	פסגה	24/02/22	28/02/22	122.26	95.84	117.17 ₪
778	גבע	89,089.38	89,116.27	26.90	57.97	15.59 ₪
779	שפל	48,515.48	48,623.61	108.13	35.63	38.53 ₪
פרטי חשבון עבור תאריכים:						
777	פסגה	150,047.63	150,610.00	562.37	46.64	262.29 ₪
778	גבע	89,116.27	89,240.00	123.73	38.61	47.77 ₪
779	שפל	48,623.61	49,121.00	497.39	31.90	158.67 ₪

סה"כ לדייר:

פסגה	גבע	שפל	סה"כ	שיא ביקוש
684.63	150.62	605.52	1,440.77	
₪ 379.46	₪ 63.36	₪ 197.20	₪ 640.02	

סה"כ צריכה  
 סה"כ לתשלום

214.45 ₪	<b>תשלום קבוע</b> <b>תשלום עבור גודל חיבור בKVA (3x100)</b> <b>סה"כ</b> <b>מע"מ 17.00%</b>	<b>סה"כ לתשלום</b>
16.57 ₪		
871.03 ₪		
148.08 ₪		
1,019.11 ₪	<b>כולל מע"מ</b>	

התפלגות חיוב בש"ח לפי תע"ז

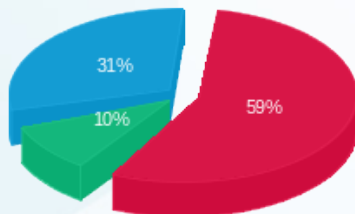

פסגה (379.46 ₪) ■  
 גבע (63.36 ₪) ■  
 שפל (197.20 ₪) ■

הסטוריית צריכה בקוט"ש

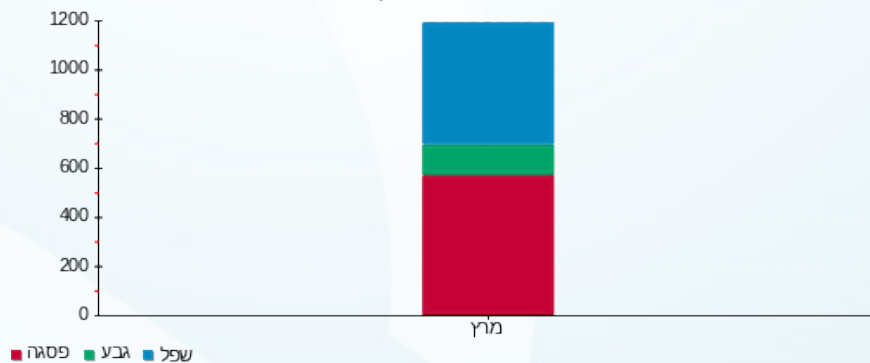

31/03/22 תאריך הפקה:  
 23/03/22 תאריך קריאה נוכחית:  
 24/02/22 תאריך קריאה קודמת:

שם דייר: גרינהויז מאיר (קומה 8)  
 שם אתר: מיקדן מגדלי שקל בני ברק

לקוח/ה נכבד/ה, אנו מתכבדים להגיש את חישוב צריכת החשמל לתקופה 23/03/22 - 24/02/22:

גרינהויז מאיר (קומה 8) - 3 - 00024957(3x40)

סוג תעריף	סוג צריכה	קריאה קודמת	קריאה נוכחית	סה"כ צריכה בקוט"ש	מחיר לקוט"ש בא"ג	סה"כ לתשלום
פרטי חשבון עבור תאריכים:						
777	פסגה	24/02/22	28/02/22	8.61	95.84	8.25 ₪
778	גבע	32,170.39	32,176.28	5.90	57.97	3.42 ₪
779	שפל	49,688.89	49,767.00	78.11	35.63	27.83 ₪
פרטי חשבון עבור תאריכים:						
777	פסגה	65,914.84	66,229.80	314.96	46.64	146.90 ₪
778	גבע	32,176.28	32,211.41	35.13	38.61	13.56 ₪
779	שפל	49,767.00	49,854.03	87.02	31.90	27.76 ₪

סה"כ לדייר:

פסגה	גבע	שפל	סה"כ	שיא ביקוש
323.57	41.03	165.13	529.73	8.86
₪ 155.15	₪ 16.98	₪ 55.59	₪ 227.72	

סה"כ צריכה  
 סה"כ לתשלום

כולל מע"מ	סה"כ לתשלום	מע"מ 17.00%	סה"כ	תשלום עבור גודל חיבור בKVA (3x40)	תשלום קבוע
319.27 ₪			46.39 ₪	272.88 ₪	6.63 ₪
			38.53 ₪		

התפלגות חיוב בש"ח לפי תע"ז

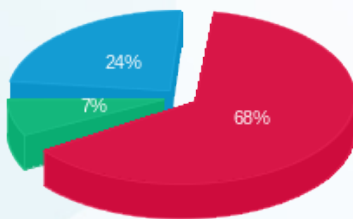

פסגה (155.15 ₪)  
 גבע (16.98 ₪)  
 שפל (55.59 ₪)

הסטוריית צריכה בקוט"ש

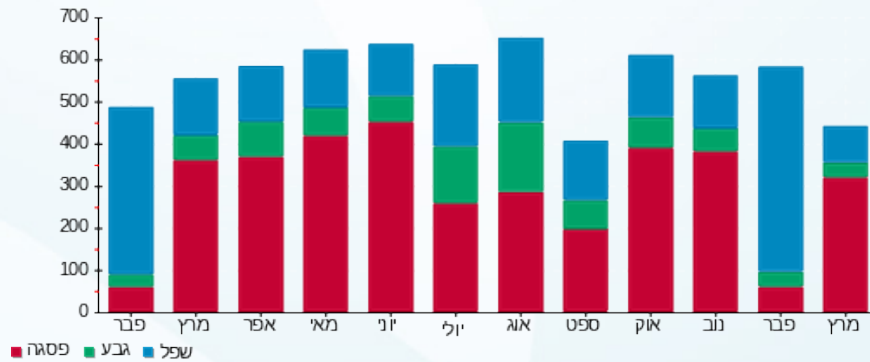



31/03/22 תאריך הפקדה:  
 23/03/22 תאריך קריאה נוכחית:  
 24/02/22 תאריך קריאה קודמת:

שם דייר: ד"ר פטר פרידמן (קומה 8)  
 שם אתר: מיקדן מגדלי שקל בני ברק

לקוח/ה נכבד/ה, אנו מתכבדים להגיש את חישוב צריכת החשמל לתקופה 23/03/22 - 24/02/22:

ד"ר פטר פרידמן (קומה 8) - 6 - 00024957(3x40)

סוג תעריף	סוג צריכה	קריאה קודמת	קריאה נוכחית	סה"כ צריכה בקוט"ש	מחיר לקוט"ש בא"ג	סה"כ לתשלום
פרטי חשבון עבור תאריכים:						
777	פסגה	24/02/22	28/02/22	30.82	95.84	29.54 ₪
778	גבע	24,810.87	24,816.14	5.27	57.97	3.05 ₪
779	שפל	38,107.10	38,161.50	54.40	35.63	19.38 ₪
פרטי חשבון עבור תאריכים:						
777	פסגה	58,940.97	59,144.29	203.33	46.64	94.83 ₪
778	גבע	24,816.14	24,855.34	39.20	38.61	15.13 ₪
779	שפל	38,161.50	38,230.70	69.20	31.90	22.07 ₪

סה"כ לדייר:

פסגה	גבע	שפל	סה"כ	שיא ביקוש
234.15	44.46	123.60	402.22	10.89
124.38 ₪	18.19 ₪	41.46 ₪	184.02 ₪	

סה"כ צריכה  
 סה"כ לתשלום

38.53 ₪	<b>תשלום קבוע</b> <b>תשלום עבור גודל חיבור בKVA (3x40)</b> <b>סה"כ</b> <b>מע"מ 17.00%</b>	
6.63 ₪		
229.18 ₪		
38.96 ₪		
268.14 ₪	<b>סה"כ לתשלום</b>	<b>כולל מע"מ</b>

התפלגות חיוב בש"ח לפי תעו"ז

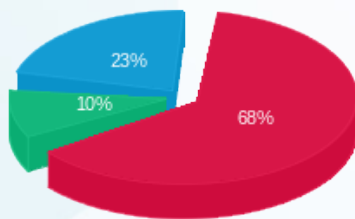

פסגה (124.38 ₪)  
 גבע (18.19 ₪)  
 שפל (41.46 ₪)

הסטוריית צריכה בקוט"ש

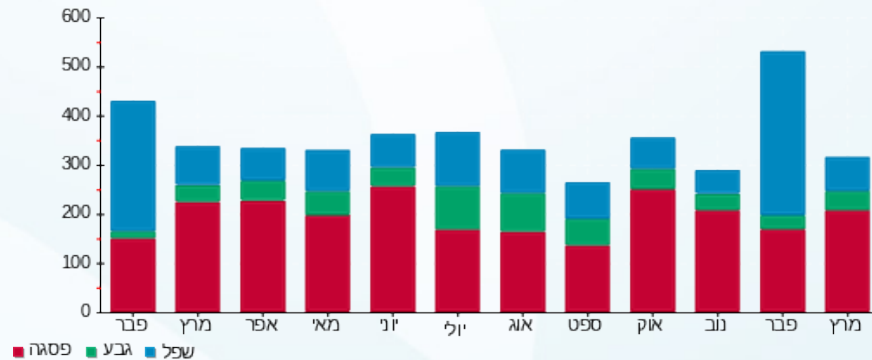



31/03/22 תאריך הפקה:  
 23/03/22 תאריך קריאה נוכחית:  
 24/02/22 תאריך קריאה קודמת:

שם דייר: ד.א. שרון (קומה 8)  
 שם אתר: מיקדן מגדלי שקל בני ברק

לקוח/ה נכבד/ה, אנו מתכבדים להגיש את חישוב צריכת החשמל לתקופה 23/03/22 - 24/02/22:

ד.א. שרון (קומה 8) - 8 - 00024957(3x50)

סוג תעריף	סוג צריכה	קריאה קודמת	קריאה נוכחית	סה"כ צריכה בקוט"ש	מחיר לקוט"ש בא"ג	סה"כ לתשלום
פרטי חשבון עבור תאריכים:						
777	פסגה	24/02/22	28/02/22	9.35	95.84	82,260.82
778	גבע	35,541.76	35,543.57	1.81	57.97	82,251.47
779	שפל	46,775.33	46,816.28	40.95	35.63	82,251.47
פרטי חשבון עבור תאריכים:						
777	פסגה	82,260.82	82,557.05	296.22	46.64	82,260.82
778	גבע	35,543.57	35,556.31	12.73	38.61	82,260.82
779	שפל	46,816.28	46,847.91	31.63	31.90	82,260.82

סה"כ לדייר:

פסגה	גבע	שפל	סה"כ	שיא ביקוש
305.57	14.54	72.58	392.70	8.11
147.12 ₪	5.97 ₪	24.68 ₪	177.77 ₪	

סה"כ צריכה  
 סה"כ לתשלום

38.53 ₪	<b>תשלום קבוע</b> <b>תשלום עבור גודל חיבור בKVA (3x50)</b> <b>סה"כ</b> <b>מע"מ 17.00%</b>	<b>סה"כ לתשלום</b>
8.28 ₪		
224.58 ₪		
38.18 ₪		
262.76 ₪	<b>כולל מע"מ</b>	

התפלגות חיוב בש"ח לפי תע"ז

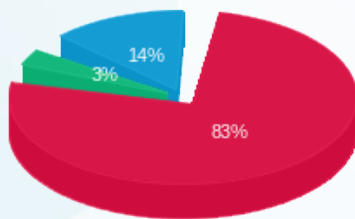

פסגה (147.12 ₪)  
 גבע (5.97 ₪)  
 שפל (24.68 ₪)

הסטוריית צריכה בקוט"ש

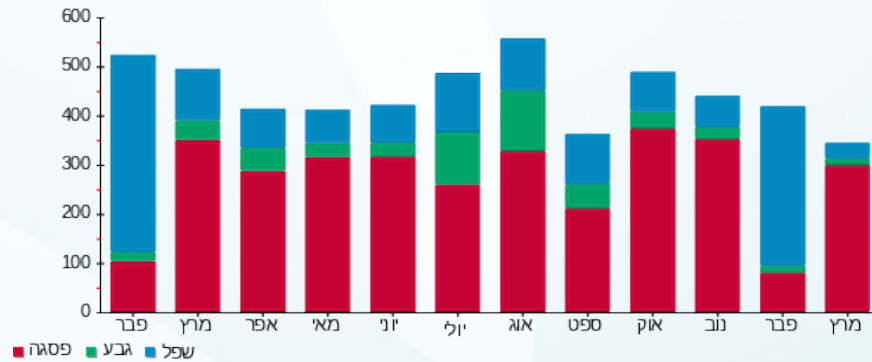

31/03/22 תאריך הפקה:  
 23/03/22 תאריך קריאה נוכחית:  
 24/02/22 תאריך קריאה קודמת:

שם דייר: דחוח הלוי (קומה 8)  
 שם אתר: מיקדן מגדלי שקל בני ברק

לקוח/ה נכבד/ה, אנו מתכבדים להגיש את חישוב צריכת החשמל לתקופה 23/03/22 - 24/02/22:

דחוח הלוי (קומה 8) - 1 - 00024957(3x50)

סוג תעריף	סוג צריכה	קריאה קודמת	קריאה נוכחית	סה"כ צריכה בקוט"ש	מחיר לקוט"ש בא"ג	סה"כ לתשלום
פרטי חשבון עבור תאריכים:						
777	פסגה	24/02/22	28/02/22	29.73	95.84	28.49 ₪
778	גבע	35,609.87	35,615.38	5.51	57.97	3.19 ₪
779	שפל	47,213.27	47,316.62	103.35	35.63	36.82 ₪
פרטי חשבון עבור תאריכים:						
777	פסגה	94,078.48	94,581.53	503.05	46.64	234.62 ₪
778	גבע	35,615.38	35,665.85	50.47	38.61	19.49 ₪
779	שפל	47,316.62	47,411.19	94.57	31.90	30.17 ₪

סה"כ לדייר:

פסגה	גבע	שפל	סה"כ	שיא ביקוש
532.78	55.98	197.91	786.67	8.91
263.12 ₪	22.68 ₪	66.99 ₪	352.78 ₪	

סה"כ צריכה  
 סה"כ לתשלום

38.53 ₪	<b>תשלום קבוע</b> <b>תשלום עבור גודל חיבור בKVA (3x50)</b> <b>סה"כ</b> <b>מע"מ 17.00%</b>	<b>סה"כ לתשלום</b>
8.28 ₪		
399.60 ₪		
67.93 ₪		
467.53 ₪	<b>כולל מע"מ</b>	

התפלגות חיוב בש"ח לפי תעו"ז

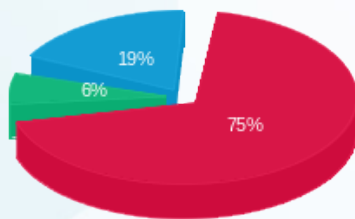

פסגה (263.12 ₪)  
 גבע (22.68 ₪)  
 שפל (66.99 ₪)

הסטוריית צריכה בקוט"ש

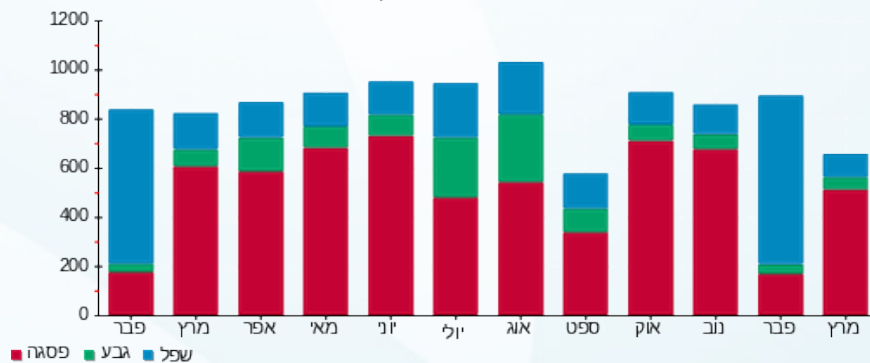



31/03/22 תאריך הפקה:  
 23/03/22 תאריך קריאה נוכחית:  
 24/02/22 תאריך קריאה קודמת:

שם דייר: די.בי.אי חדש  
 שם אתר: מיקדן מגדלי שקל בני ברק

לקוח/ה נכבד/ה, אנו מתכבדים להגיש את חישוב צריכת החשמל לתקופה 23/03/22 - 24/02/22:

די.בי.אי חדש - 1 - 00023847(3x63)

סוג תעריף	סוג צריכה	קריאה קודמת	קריאה נוכחית	סה"כ צריכה בקוט"ש	מחיר לקוט"ש בא"ג	סה"כ לתשלום
פרטי חשבון עבור תאריכים:						
777	פסגה	24/02/22	28/02/22	33.09	95.84	157,139.22
778	גבע	157,106.13	55,639.02	7.04	57.97	55,631.98
779	שפל	67,372.01	67,486.58	114.57	35.63	67,486.58
פרטי חשבון עבור תאריכים:						
777	פסגה	01/03/22	23/03/22	575.39	46.64	157,714.61
778	גבע	157,139.22	55,701.97	62.95	38.61	55,639.02
779	שפל	67,486.58	67,616.38	129.80	31.90	67,616.38

סה"כ לדייר:

פסגה	גבע	שפל	סה"כ	שיא ביקוש
608.48	69.99	244.37	922.84	13.25
₪ 300.08	₪ 28.39	₪ 82.23	₪ 410.69	

סה"כ צריכה  
 סה"כ לתשלום

38.53	<b>תשלום קבוע</b> <b>תשלום עבור גודל חיבור בKVA (3x63)</b> <b>סה"כ</b> <b>מע"מ 17.00%</b>	<b>סה"כ לתשלום</b>
10.44		
459.66		
78.14		
537.80	כולל מע"מ	

התפלגות חיוב בש"ח לפי תע"ז

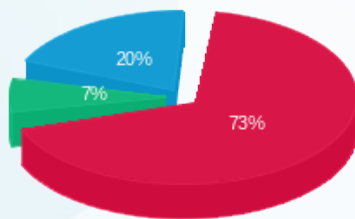

פסגה (300.08 ₪)  
 גבע (28.39 ₪)  
 שפל (82.23 ₪)

הסטוריית צריכה בקוט"ש

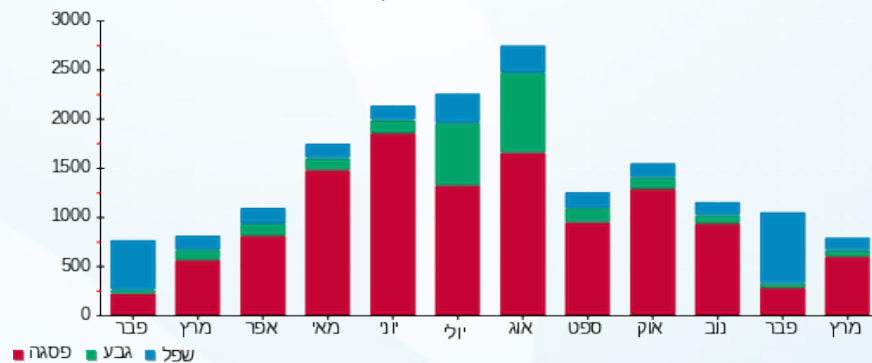



31/03/22 תאריך הפקה:  
 23/03/22 תאריך קריאה נוכחית:  
 24/02/22 תאריך קריאה קודמת:

שם דייר: דניאל מנוצרי חנות (ק.קרקע)  
 שם אתר: מיקדן מגדלי שקל בני ברק

לקוח/ה נכבד/ה, אנו מתכבדים להגיש את חישוב צריכת החשמל לתקופה 23/03/22 - 24/02/22:

דניאל מנוצרי חנות (ק.קרקע) - 7 - 00022143 (3x40)

סה"כ לתשלום	מחיר לקוט"ש בא"ג	סה"כ צריכה בקוט"ש	קריאה נוכחית	קריאה קודמת	סוג צריכה	סוג תעריף
			28/02/22	24/02/22	פרטי חשבון עבור תאריכים:	
₪ 63.34	95.84	66.09	127,278.31	127,212.22	פסגה	777
₪ 0.54	57.97	0.93	52,273.73	52,272.81	גבע	778
₪ 26.50	35.63	74.36	43,703.80	43,629.44	שפל	779
			23/03/22	01/03/22	פרטי חשבון עבור תאריכים:	
₪ 360.66	46.64	773.28	128,051.58	127,278.31	פסגה	777
₪ 72.19	38.61	186.97	52,460.70	52,273.73	גבע	778
₪ 47.06	31.90	147.53	43,851.33	43,703.80	שפל	779

סה"כ לדייר:

שיא ביקוש	סה"כ	שפל	גבע	פסגה	סה"כ צריכה
15.59	1,249.15	221.89	187.89	839.36	סה"כ לתשלום
	₪ 570.28	₪ 73.56	₪ 72.73	₪ 423.99	

₪ 38.53	<b>תשלום קבוע</b> <b>תשלום עבור גודל חיבור בKVA (3x40)</b> <b>סה"כ</b> <b>מע"מ 17.00%</b>	<b>סה"כ לתשלום</b>
₪ 6.63		
₪ 615.43		
₪ 104.62		
₪ 720.06	<b>כולל מע"מ</b>	

התפלגות חיוב בש"ח לפי תע"ז

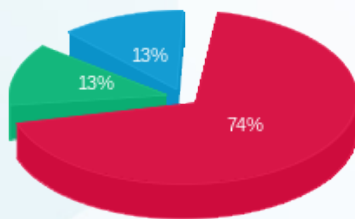

■ פסגה (₪ 423.99)  
 ■ גבע (₪ 72.73)  
 ■ שפל (₪ 73.56)

הסטוריית צריכה בקוט"ש

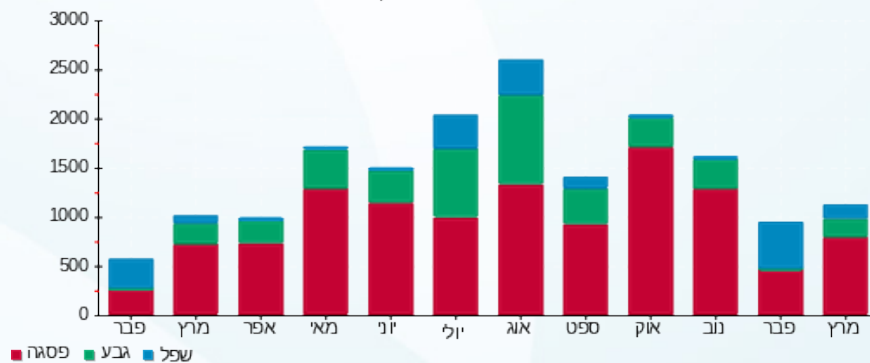

31/03/22 תאריך הפקה:  
 23/03/22 תאריך קריאה נוכחית:  
 24/02/22 תאריך קריאה קודמת:

שם דייר: דניה סיבוס (קומה 5)  
 שם אתר: מיקדן מגדלי שקל בני ברק

לקוח/ה נכבד/ה, אנו מתכבדים להגיש את חישוב צריכת החשמל לתקופה 23/03/22 - 24/02/22:

דניה סיבוס (קומה 5) - 1 - 00022685(3x40)

סוג תעריף	סוג צריכה	קריאה קודמת	קריאה נוכחית	סה"כ צריכה בקוט"ש	מחיר לקוט"ש בא"ג	סה"כ לתשלום
פרטי חשבון עבור תאריכים:						
777	פסגה	24/02/22	28/02/22	56.34	95.84	53.99 ₪
778	גבע	19,301.92	19,317.98	16.06	57.97	9.31 ₪
779	שפל	57,164.92	57,309.11	144.19	35.63	51.38 ₪
פרטי חשבון עבור תאריכים:						
777	פסגה	73,593.55	74,273.64	680.10	46.64	317.20 ₪
778	גבע	19,317.98	19,344.91	26.93	38.61	10.40 ₪
779	שפל	57,309.11	57,355.28	46.16	31.90	14.73 ₪

סה"כ לדייר:

פסגה	גבע	שפל	סה"כ	שיא ביקוש
736.43	42.99	190.36	969.78	20.004
₪ 371.19	₪ 19.71	₪ 66.10	₪ 457.00	

סה"כ צריכה  
 סה"כ לתשלום

38.53 ₪	<b>תשלום קבוע</b> <b>תשלום עבור גודל חיבור בKVA (3x40)</b> <b>סה"כ</b> <b>מע"מ 17.00%</b>	<b>סה"כ לתשלום</b>
6.63 ₪		
502.16 ₪		
85.37 ₪		
587.52 ₪	<b>כולל מע"מ</b>	

התפלגות חיוב בש"ח לפי תעו"ז

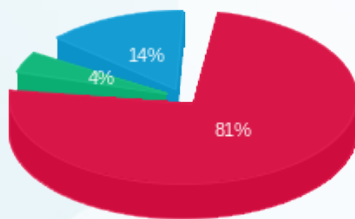

פסגה (₪ 371.19)  
 גבע (₪ 19.71)  
 שפל (₪ 66.10)

הסטוריית צריכה בקוט"ש

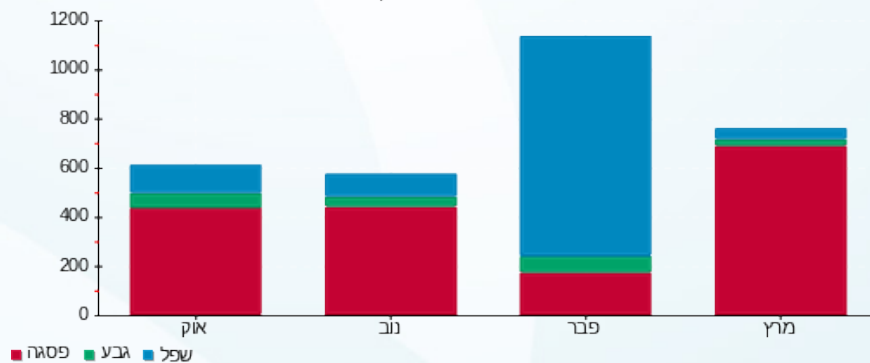

31/03/22 תאריך הפקה:  
 23/03/22 תאריך קריאה נוכחית:  
 24/02/22 תאריך קריאה קודמת:

שם דייר: דפוס ישורון מרתף  
 שם אתר: מיקדן מגדלי שקל בני ברק

לקוח/ה נכבד/ה, אנו מתכבדים להגיש את חישוב צריכת החשמל לתקופה 23/03/22 - 24/02/22:

דפוס ישורון מרתף - 2 - 00022143(3x125)

סוג תעריף	סוג צריכה	קריאה קודמת	קריאה נוכחית	סה"כ צריכה בקוט"ש	מחיר לקוט"ש בא"ג	סה"כ לתשלום
פרטי חשבון עבור תאריכים:						
777	פסגה	24/02/22	28/02/22	595,410.82	95.84	57.62 ₪
778	גבע	202,443.12	202,460.54	17.41	57.97	10.09 ₪
779	שפל	205,947.75	206,326.67	378.92	35.63	135.01 ₪
פרטי חשבון עבור תאריכים:						
777	פסגה	01/03/22	23/03/22	597,151.52	46.64	811.86 ₪
778	גבע	202,460.54	202,576.56	116.02	38.61	44.80 ₪
779	שפל	206,326.67	206,694.24	367.56	31.90	117.25 ₪

סה"כ לדייר:

פסגה	גבע	שפל	סה"כ	שיא ביקוש
1,800.82	133.44	746.48	2,680.74	35.95
₪ 869.48	₪ 54.89	₪ 252.26	₪ 1,176.64	

סה"כ צריכה  
 סה"כ לתשלום

214.45 ₪	<b>תשלום קבוע</b> <b>תשלום עבור גודל חיבור בKVA (3x125)</b> <b>סה"כ</b> <b>מע"מ 17.00%</b>	
20.71 ₪		
1,411.80 ₪		
240.01 ₪		
1,651.80 ₪	<b>סה"כ לתשלום</b>	<b>כולל מע"מ</b>

התפלגות חיוב בש"ח לפי תעו"ז

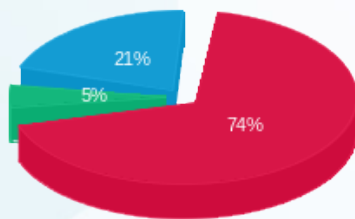

פסגה (869.48 ₪)  
 גבע (54.89 ₪)  
 שפל (252.26 ₪)

הסטוריית צריכה בקוט"ש

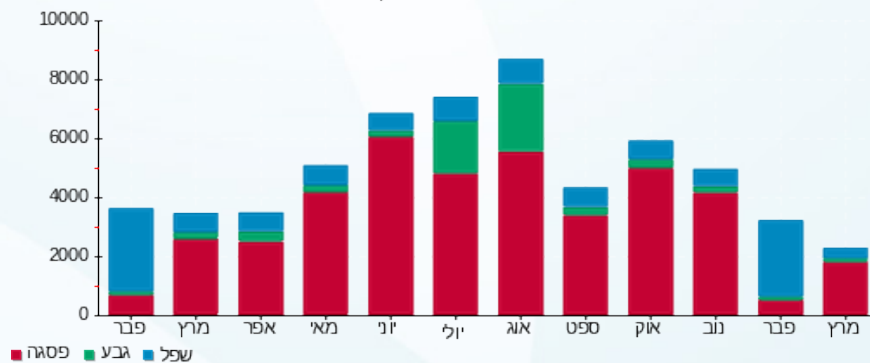

31/03/22 תאריך הפקה:  
 23/03/22 תאריך קריאה נוכחית:  
 24/02/22 תאריך קריאה קודמת:

שם דייר: הוצאת שבת פרנקל בע"מ  
 שם אתר: מיקדן מגדלי שקל בני ברק

לקוח/ה נכבד/ה, אנו מתכבדים להגיש את חישוב צריכת החשמל לתקופה 23/03/22 - 24/02/22:

הוצאת שבת פרנקל בע"מ - 4 - 00025152(3x63)

סוג תעריף	סוג צריכה	קריאה קודמת	קריאה נוכחית	סה"כ צריכה בקוט"ש	מחיר לקוט"ש בא"ג	סה"כ לתשלום
פרטי חשבון עבור תאריכים:						
777	פסגה	24/02/22	28/02/22	8.86	95.84	8.49 ₪
778	גבע	40,008.53	40,010.65	2.13	57.97	1.23 ₪
779	שפל	58,385.55	58,420.44	34.89	35.63	12.43 ₪
פרטי חשבון עבור תאריכים:						
777	פסגה	78,122.45	78,268.81	146.36	46.64	68.26 ₪
778	גבע	40,010.65	40,021.18	10.53	38.61	4.06 ₪
779	שפל	58,420.44	58,444.14	23.70	31.90	7.56 ₪

סה"כ לדייר:

פסגה	גבע	שפל	סה"כ	שיא ביקוש
155.23	12.65	58.59	226.47	5.77
₪ 76.76	₪ 5.30	₪ 19.99	₪ 102.05	

סה"כ צריכה  
 סה"כ לתשלום

תשלום קבוע	תשלום עבור גודל חיבור בKVA (3x63)	סה"כ	מע"מ 17.00%	סה"כ לתשלום	כולל מע"מ
38.53 ₪	10.44 ₪	151.01 ₪	25.67 ₪	176.69 ₪	

התפלגות חיוב בש"ח לפי תע"ז

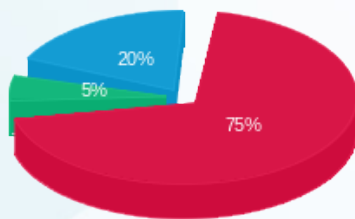

פסגה (76.76 ₪) 75%  
 גבע (5.30 ₪) 20%  
 שפל (19.99 ₪) 5%

הסטוריית צריכה בקוט"ש

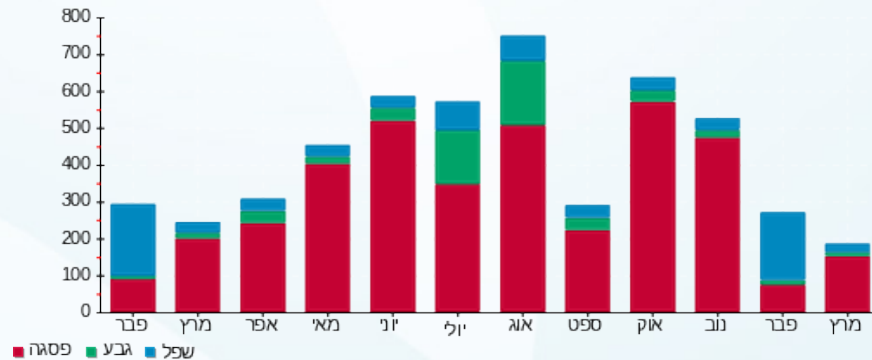

31/03/22 תאריך הפקה:  
 23/03/22 תאריך קריאה נוכחית:  
 24/02/22 תאריך קריאה קודמת:

שם דייר: היכל הרפואה (קומה 8)  
 שם אתר: מיקדן מגדלי שקל בני ברק

לקוח/ה נכבד/ה, אנו מתכבדים להגיש את חישוב צריכת החשמל לתקופה 23/03/22 - 24/02/22:

היכל הרפואה (קומה 8) - 7 - 00024957(3x50)

סוג תעריף	סוג צריכה	קריאה קודמת	קריאה נוכחית	סה"כ צריכה בקוט"ש	מחיר לקוט"ש בא"ג	סה"כ לתשלום
פרטי חשבון עבור תאריכים:						
777	פסגה	24/02/22	28/02/22	30.64	95.84	29.37 ₪
778	גבע	43,837.25	43,840.99	3.74	57.97	2.17 ₪
779	שפל	58,246.87	58,330.70	83.84	35.63	29.87 ₪
פרטי חשבון עבור תאריכים:						
777	פסגה	01/03/22	23/03/22	495.77	46.64	231.23 ₪
778	גבע	43,840.99	43,908.21	67.22	38.61	25.95 ₪
779	שפל	58,330.70	58,422.79	92.08	31.90	29.37 ₪

סה"כ לדייר:

פסגה	גבע	שפל	סה"כ	שיא ביקוש
526.41	70.96	175.92	773.29	12.70
₪ 260.60	₪ 28.12	₪ 59.25	₪ 347.96	

סה"כ צריכה  
 סה"כ לתשלום

38.53 ₪	<b>תשלום קבוע</b> <b>תשלום עבור גודל חיבור בKVA (3x50)</b> <b>סה"כ</b> <b>מע"מ 17.00%</b>	<b>סה"כ לתשלום</b>
8.28 ₪		
394.77 ₪		
67.11 ₪		
461.89 ₪	<b>כולל מע"מ</b>	

התפלגות חיוב בש"ח לפי תע"ז

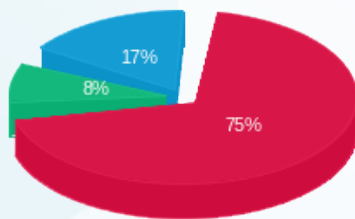

פסגה (260.60 ₪)  
 גבע (28.12 ₪)  
 שפל (59.25 ₪)

הסטוריית צריכה בקוט"ש

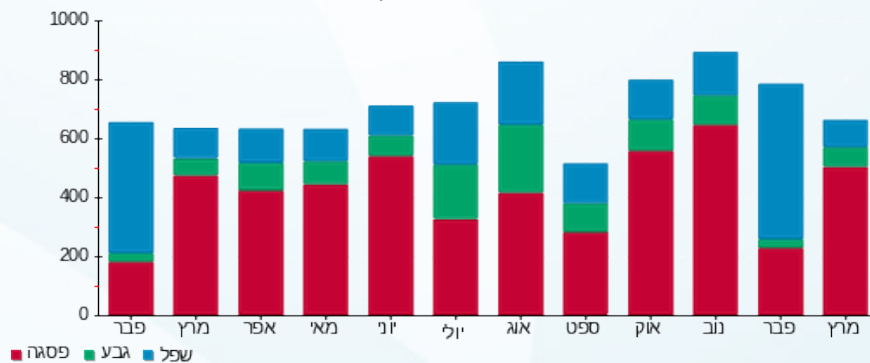

31/03/22 תאריך הפקה:  
 23/03/22 תאריך קריאה נוכחית:  
 24/02/22 תאריך קריאה קודמת:

שם דייר: הרמן תקשורת בע"מ (קומה 1-)  
 שם אתר: מיקדן מגדלי שקל בני ברק

לקוח/ה נכבד/ה, אנו מתכבדים להגיש את חישוב צריכת החשמל לתקופה 23/03/22 - 24/02/22:

הרמן תקשורת בע"מ (קומה 1-) - 3 - 00024971 (0x0)

סוג תעריף	סוג צריכה	קריאה קודמת	קריאה נוכחית	סה"כ צריכה בקוט"ש	מחיר לקוט"ש בא"ג	סה"כ לתשלום
פרטי חשבון עבור תאריכים:						
777	פסגה	24/02/22	28/02/22	39.19	95.84	37.56 ₪
778	גבע	23,569.91	23,574.79	4.87	57.97	2.83 ₪
779	שפל	44,648.35	44,715.90	67.55	35.63	24.07 ₪
פרטי חשבון עבור תאריכים:						
777	פסגה	63,518.21	63,746.39	228.18	46.64	106.42 ₪
778	גבע	23,574.79	23,651.31	76.52	38.61	29.54 ₪
779	שפל	44,715.90	44,862.78	146.88	31.90	46.85 ₪

סה"כ לדייר:

פסגה	גבע	שפל	סה"כ	שיא ביקוש
267.37	81.39	214.43	563.19	5.59
₪ 143.98	₪ 32.37	₪ 70.92	₪ 247.28	

סה"כ צריכה  
 סה"כ לתשלום

38.53 ₪	<b>תשלום קבוע</b> <b>תשלום עבור גודל חיבור בKVA (0x0)</b> <b>סה"כ</b> <b>מע"מ 17.00%</b>	<b>סה"כ לתשלום</b>
0.00 ₪		
285.81 ₪		
48.59 ₪		
334.39 ₪	<b>כולל מע"מ</b>	

התפלגות חיוב בש"ח לפי תע"ז

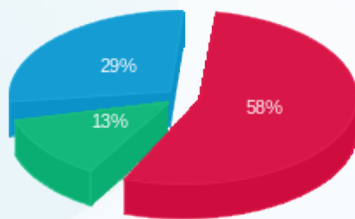

פסגה (143.98 ₪)  
 גבע (32.37 ₪)  
 שפל (70.92 ₪)

הסטוריית צריכה בקוט"ש

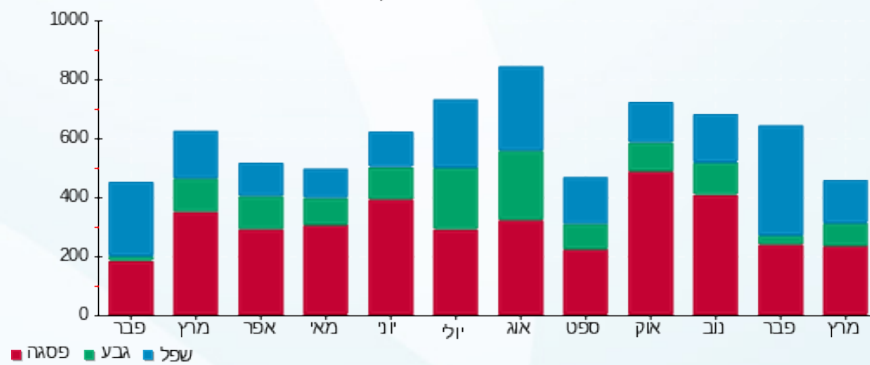



31/03/22 תאריך הפקה:  
 23/03/22 תאריך קריאה נוכחית:  
 24/02/22 תאריך קריאה קודמת:

**שם דייר:** זיו האפט קומה 8  
**שם אתר:** מיקדן מגדלי שקל בני ברק

**לקוח/ה נכבד/ה, אנו מתכבדים להגיש את חישוב צריכת החשמל לתקופה 24/02/22 - 23/03/22:**

**זיו האפט קומה 8 - 22 - 18 (1x32)00022781**

סוג תעריף	סוג צריכה	קריאה קודמת	קריאה נוכחית	סה"כ צריכה בקוט"ש	מחיר לקוט"ש בא"ג	סה"כ לתשלום
פרטי חשבון עבור תאריכים:						
777	פסגה	24/02/22	28/02/22	0.26	95.84	0.25 ₪
778	גבע	915.20	915.18	-0.02	57.97	-0.01 ₪
779	שפל	2,952.39	2,958.37	5.98	35.63	2.13 ₪
פרטי חשבון עבור תאריכים:						
777	פסגה	01/03/22	23/03/22	50.70	46.64	23.65 ₪
778	גבע	915.18	918.60	3.43	38.61	1.32 ₪
779	שפל	2,958.37	2,970.61	12.24	31.90	3.90 ₪

**זיו האפט קומה 8 - 23 - 28 (1x32)00022781**

סוג תעריף	סוג צריכה	קריאה קודמת	קריאה נוכחית	סה"כ צריכה בקוט"ש	מחיר לקוט"ש בא"ג	סה"כ לתשלום
פרטי חשבון עבור תאריכים:						
777	פסגה	24/02/22	28/02/22	1.27	95.84	1.22 ₪
778	גבע	9,654.48	9,655.09	0.61	57.97	0.35 ₪
779	שפל	15,320.88	15,326.27	5.39	35.63	1.92 ₪
פרטי חשבון עבור תאריכים:						
777	פסגה	01/03/22	23/03/22	20.31	46.64	9.47 ₪
778	גבע	9,655.09	9,660.001	4.91	38.61	1.90 ₪
779	שפל	15,326.27	15,338.57	12.30	31.90	3.92 ₪

**זיו האפט קומה 8 - 24 - 28 (1x32)00022781**

סוג תעריף	סוג צריכה	קריאה קודמת	קריאה נוכחית	סה"כ צריכה בקוט"ש	מחיר לקוט"ש בא"ג	סה"כ לתשלום
פרטי חשבון עבור תאריכים:						
777	פסגה	24/02/22	28/02/22	1.31	95.84	1.26 ₪
778	גבע	4,954.19	4,954.36	0.17	57.97	0.10 ₪
779	שפל	7,685.43	7,693.28	7.85	35.63	2.80 ₪
פרטי חשבון עבור תאריכים:						
		01/03/22	23/03/22			



זיו האפט קומה 2 8 - 24 - (1x32)00022781

סוג תעריף	סוג צריכה	קריאה קודמת	קריאה נוכחית	סה"כ צריכה בקוט"ש	מחיר לקוט"ש בא"ג	סה"כ לתשלום
777	פסגה	7,375.51	7,433.09	57.58	46.64	26.85 ₪
778	גבע	4,954.36	4,957.89	3.53	38.61	1.36 ₪
779	שפל	7,693.28	7,701.07	7.79	31.90	2.48 ₪

סה"כ לדירה:

פסגה	גבע	שפל	סה"כ	שיא ביקוש
131.43	12.63	51.54	195.60	0.95
₪ 62.70	₪ 5.02	₪ 17.16	₪ 84.88	

סה"כ צריכה  
סה"כ לתשלום

38.53 ₪	<b>תשלום קבוע</b> <b>תשלום עבור גודל חיבור בKVA (1x96)</b> <b>סה"כ</b> <b>מע"מ 17.00%</b>	<b>סה"כ לתשלום</b>
5.30 ₪		
128.72 ₪		
21.88 ₪		
150.60 ₪		<b>כולל מע"מ</b>

התפלגות חיוב בש"ח לפי תעו"ז

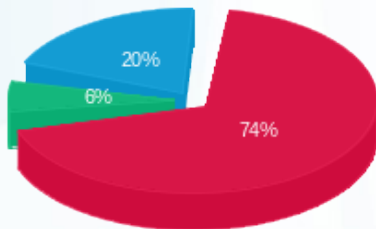

■ פסגה (₪ 62.70)  
■ גבע (₪ 5.02)  
■ שפל (₪ 17.16)

הסטוריית צריכה בקוט"ש

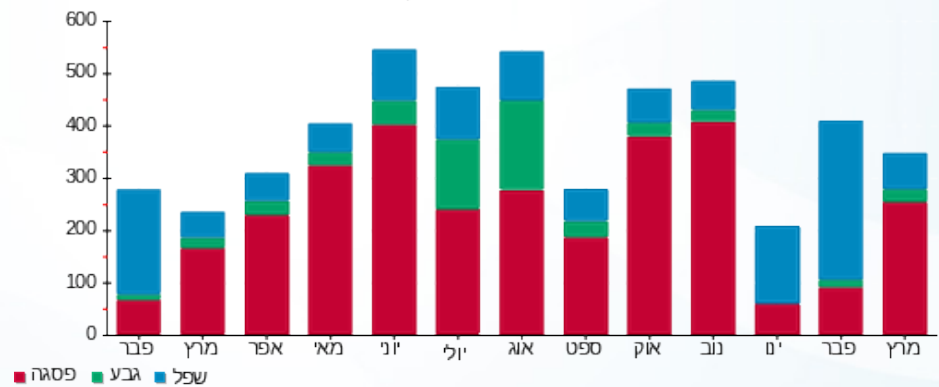

31/03/22 תאריך הפקה:  
 23/03/22 תאריך קריאה נוכחית:  
 24/02/22 תאריך קריאה קודמת:

שם דייר: זיו הפט 1 (BDO) (קומה 6)  
 שם אתר: מיקדן מגדלי שקל בני ברק

לקוח/ה נכבד/ה, אנו מתכבדים להגיש את חישוב צריכת החשמל לתקופה 23/03/22 - 24/02/22:

זיו הפט 1 (BDO) (קומה 6) - 8 - 00025220 (3x32)

סוג תעריף	סוג צריכה	קריאה קודמת	קריאה נוכחית	סה"כ צריכה בקוט"ש	מחיר לקוט"ש בא"ג	סה"כ לתשלום
פרטי חשבון עבור תאריכים:						
777	פסגה	24/02/22	28/02/22	6.71	95.84	27,528.70
778	גבע	9,005.66	9,009.07	3.41	57.97	27,521.99
779	שפל	19,752.24	19,787.39	35.15	35.63	9,005.66
פרטי חשבון עבור תאריכים:						
777	פסגה	01/03/22	23/03/22	184.92	46.64	27,713.62
778	גבע	9,009.07	9,026.76	17.69	38.61	27,528.70
779	שפל	19,787.39	19,828.12	40.72	31.90	9,009.07

סה"כ לדייר:

פסגה	גבע	שפל	סה"כ	שיא ביקוש
191.62	21.10	75.88	288.60	6.45
₪ 92.67	₪ 8.81	₪ 25.52	₪ 127.00	

סה"כ צריכה  
 סה"כ לתשלום

תשלום קבוע	תשלום עבור גודל חיבור בKVA (3x32)	סה"כ	מע"מ 17.00%	סה"כ לתשלום	כולל מע"מ
38.53	5.30	170.83	29.04	199.87	

התפלגות חיוב בש"ח לפי תע"ז

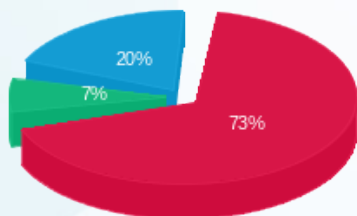

פסגה (92.67 ₪) 73%  
 גבע (8.81 ₪) 20%  
 שפל (25.52 ₪) 7%

הסטוריית צריכה בקוט"ש

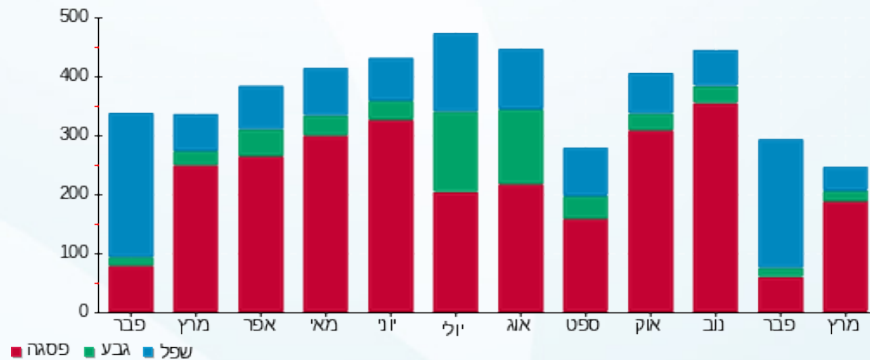

31/03/22 תאריך הפקה:  
 23/03/22 תאריך קריאה נוכחית:  
 24/02/22 תאריך קריאה קודמת:

שם דייר: זיו הפט 2 (BDO) (קומה 12)  
 שם אתר: מיקדן מגדלי שקל בני ברק

לקוח/ה נכבד/ה, אנו מתכבדים להגיש את חישוב צריכת החשמל לתקופה 24/02/22 - 23/03/22:

זיו הפט 2 (BDO) (קומה 12) - 6 - 00025038 (3x40)

סוג תעריף	סוג צריכה	קריאה קודמת	קריאה נוכחית	סה"כ צריכה בקוט"ש	מחיר לקוט"ש בא"ג	סה"כ לתשלום
פרטי חשבון עבור תאריכים:						
777	פסגה	24/02/22	28/02/22	48.59	95.84	148,742.28 ₪
778	גבע	45,600.54	45,621.38	20.84	57.97	12.08 ₪
779	שפל	100,029.24	100,230.64	201.40	35.63	71.76 ₪
פרטי חשבון עבור תאריכים:						
777	פסגה	148,742.28	149,505.31	763.03	46.64	355.88 ₪
778	גבע	45,621.38	45,742.67	121.29	38.61	46.83 ₪
779	שפל	100,230.64	100,481.65	251.01	31.90	80.07 ₪

סה"כ לדייר:

פסגה	גבע	שפל	סה"כ	שיא ביקוש
811.62	142.13	452.41	1,406.15	16.00
₪ 402.44	₪ 58.91	₪ 151.83	₪ 613.18	

סה"כ צריכה  
סה"כ לתשלום

38.53 ₪	<b>תשלום קבוע</b> <b>תשלום עבור גודל חיבור בKVA (3x40)</b> <b>סה"כ</b> <b>מע"מ 17.00%</b>	<b>סה"כ לתשלום</b>
6.63 ₪		
658.34 ₪		
111.92 ₪		
770.26 ₪	<b>כולל מע"מ</b>	

התפלגות חיוב בש"ח לפי תע"ז

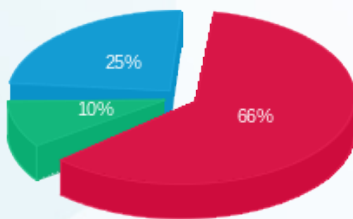

פסגה (402.44 ₪) 66%  
 גבע (58.91 ₪) 10%  
 שפל (151.83 ₪) 25%

הסטוריית צריכה בקוט"ש

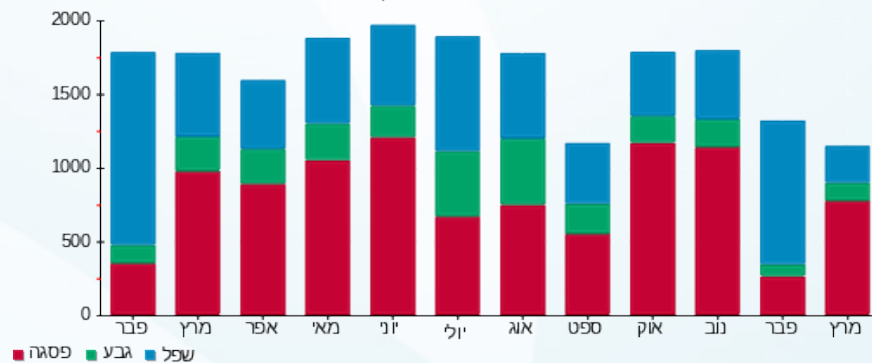

31/03/22 תאריך הפקה:  
 23/03/22 תאריך קריאה נוכחית:  
 24/02/22 תאריך קריאה קודמת:

שם דייר: זיו הפט 3 (BDO) (קומה 12)  
 שם אתר: מיקדן מגדלי שקל בני ברק

לקוח/ה נכבד/ה, אנו מתכבדים להגיש את חישוב צריכת החשמל לתקופה 23/03/22 - 24/02/22:

זיו הפט 3 (BDO) (קומה 12) - 7 - 00025038 (3x40)

סוג תעריף	סוג צריכה	קריאה קודמת	קריאה נוכחית	סה"כ צריכה בקוט"ש	מחיר לקוט"ש בא"ג	סה"כ לתשלום
פרטי חשבון עבור תאריכים:						
777	פסגה	24/02/22	28/02/22	22.85	95.84	21.90 ₪
778	גבע	17,022.83	17,032.62	9.79	57.97	5.68 ₪
779	שפל	44,067.53	44,168.50	100.97	35.63	35.98 ₪
פרטי חשבון עבור תאריכים:						
777	פסגה	56,997.53	57,483.36	485.83	46.64	226.59 ₪
778	גבע	17,032.62	17,093.43	60.81	38.61	23.48 ₪
779	שפל	44,168.50	44,297.02	128.52	31.90	41.00 ₪

סה"כ לדייר:

פסגה	גבע	שפל	סה"כ	שיא ביקוש
508.69	70.61	229.49	808.78	12.73
₪ 248.50	₪ 29.16	₪ 76.97	₪ 354.63	

סה"כ צריכה  
סה"כ לתשלום

38.53 ₪	<b>תשלום קבוע</b> <b>תשלום עבור גודל חיבור בKVA (3x40)</b> <b>סה"כ</b> <b>מע"מ 17.00%</b>	<b>סה"כ לתשלום</b>
6.63 ₪		
399.78 ₪		
67.96 ₪		
467.75 ₪	<b>כולל מע"מ</b>	

התפלגות חיוב בש"ח לפי תע"ז

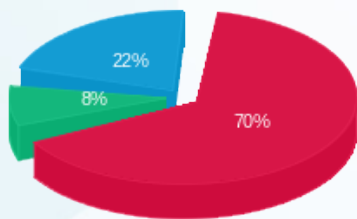

פסגה (248.50 ₪)  
 גבע (29.16 ₪)  
 שפל (76.97 ₪)

הסטוריית צריכה בקוט"ש

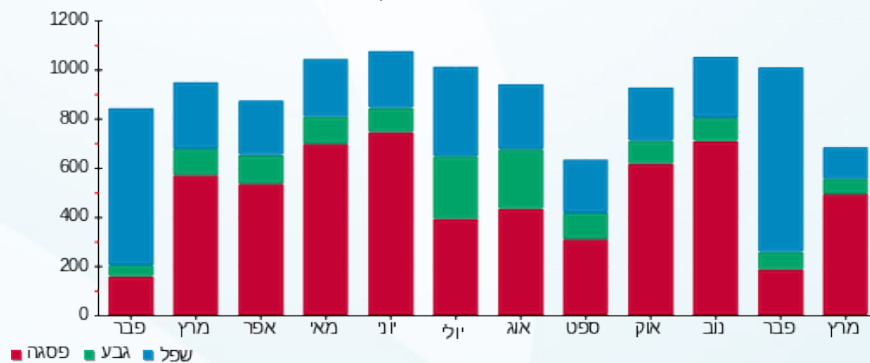

31/03/22 תאריך הפקה:  
 23/03/22 תאריך קריאה נוכחית:  
 24/02/22 תאריך קריאה קודמת:

שם דייר: זיו הפט 4 (קומה 12)  
 שם אתר: מיקדן מגדלי שקל בני ברק

לקוח/ה נכבד/ה, אנו מתכבדים להגיש את חישוב צריכת החשמל לתקופה 23/03/22 - 24/02/22:

זיו הפט 4 (קומה 12) - 1 - 00025038 (3x40)

סוג תעריף	סוג צריכה	קריאה קודמת	קריאה נוכחית	סה"כ צריכה בקוט"ש	מחיר לקוט"ש בא"ג	סה"כ לתשלום
פרטי חשבון עבור תאריכים:						
777	פסגה	24/02/22	28/02/22	14.66	95.84	14.05 ₪
778	גבע	35,161.93	35,164.20	2.27	57.97	1.32 ₪
779	שפל	40,681.33	40,716.00	34.67	35.63	12.35 ₪
פרטי חשבון עבור תאריכים:						
777	פסגה	80,922.91	81,156.90	234.00	46.64	109.14 ₪
778	גבע	35,164.20	35,197.65	33.46	38.61	12.92 ₪
779	שפל	40,716.00	40,789.63	73.63	31.90	23.49 ₪

סה"כ לדייר:

פסגה	גבע	שפל	סה"כ	שיא ביקוש
248.66	35.72	108.30	392.68	8.26
123.19 ₪	14.23 ₪	35.84 ₪	173.26 ₪	

סה"כ צריכה  
 סה"כ לתשלום

38.53 ₪	<b>תשלום קבוע</b> <b>תשלום עבור גודל חיבור בKVA (3x40)</b> <b>סה"כ</b> <b>מע"מ 17.00%</b>	<b>סה"כ לתשלום</b>
6.63 ₪		
218.42 ₪		
37.13 ₪		
255.55 ₪	<b>כולל מע"מ</b>	

התפלגות חיוב בש"ח לפי תעו"ז

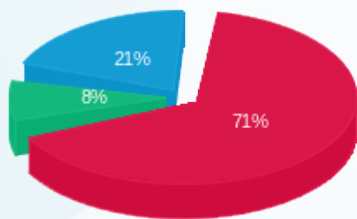

פסגה (123.19 ₪)  
 גבע (14.23 ₪)  
 שפל (35.84 ₪)

הסטוריית צריכה בקוט"ש

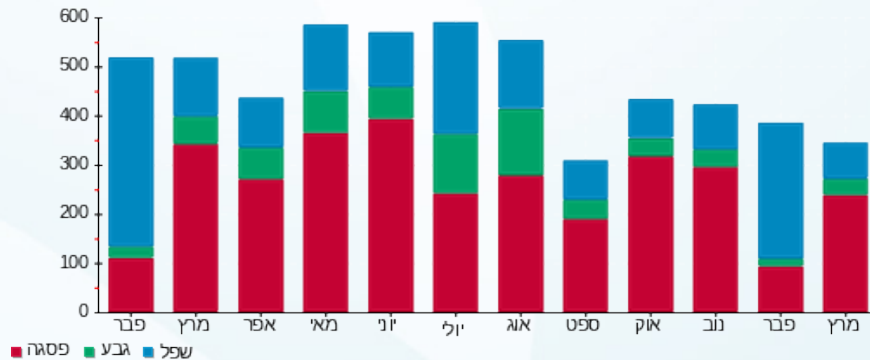



31/03/22

תאריך הפקה:

שם דייר: חי סחר (שיווק ק.ר.) בע"מ  
שם אתר: מיקדן מגדלי שקל בני ברק

23/03/22

תאריך קריאה נוכחית:

24/02/22

תאריך קריאה קודמת:

לקוח/ה נכבד/ה, אנו מתכבדים להגיש את חישוב צריכת החשמל לתקופה 23/03/22 - 24/02/22:

חי סחר (שיווק ק.ר.) בע"מ - 4 - 00025044 (3x40)

סוג תעריף	סוג צריכה	קריאה קודמת	קריאה נוכחית	סה"כ צריכה בקוט"ש	מחיר לקוט"ש בא"ג	סה"כ לתשלום
פרטי חשבון עבור תאריכים:						
777	פסגה	24/02/22	28/02/22	19.49	95.84	18.68 ₪
778	גבע	24,297.17	24,303.85	6.68	57.97	3.87 ₪
779	שפל	42,839.45	42,906.29	66.85	35.63	23.82 ₪
פרטי חשבון עבור תאריכים:						
777	פסגה	54,485.17	54,802.85	317.68	46.64	148.16 ₪
778	גבע	24,303.85	24,363.81	59.95	38.61	23.15 ₪
779	שפל	42,906.29	43,047.26	140.96	31.90	44.97 ₪

סה"כ לדייר:

פסגה	גבע	שפל	סה"כ	שיא ביקוש
337.17	66.64	207.81	611.61	7.88
166.85 ₪	27.02 ₪	68.78 ₪	262.65 ₪	

סה"כ צריכה  
סה"כ לתשלום

38.53 ₪	<p><b>תשלום קבוע</b></p> <p><b>תשלום עבור גודל חיבור בKVA (3x40)</b></p> <p><b>סה"כ</b></p> <p><b>מע"מ 17.00%</b></p>	<p><b>סה"כ לתשלום</b></p>
6.63 ₪		
307.81 ₪		
52.33 ₪		
360.14 ₪	<b>כולל מע"מ</b>	

התפלגות חיוב בש"ח לפי תע"ז

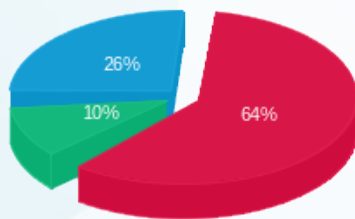

פסגה (166.85 ₪)  
גבע (27.02 ₪)  
שפל (68.78 ₪)

הסטוריית צריכה בקוט"ש

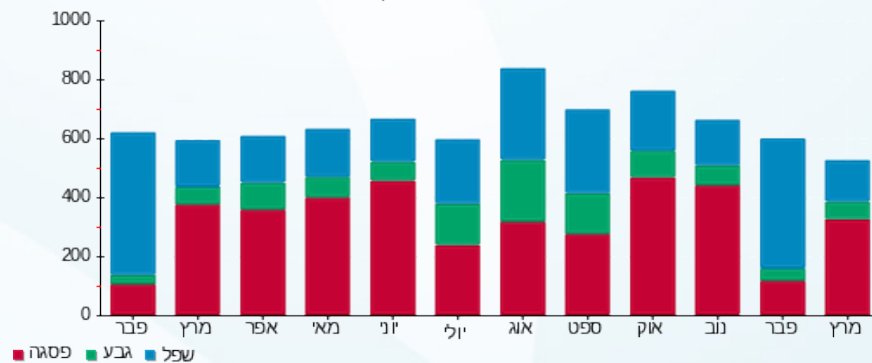

31/03/22 תאריך הפקה:  
 23/03/22 תאריך קריאה נוכחית:  
 24/02/22 תאריך קריאה קודמת:

שם דייר: חן יאיר (קומה 8)  
 שם אתר: מיקדן מגדלי שקל בני ברק

לקוח/ה נכבד/ה, אנו מתכבדים להגיש את חישוב צריכת החשמל לתקופה 23/03/22 - 24/02/22:

חן יאיר (קומה 8) - 2 - (3x80)00024957

סוג תעריף	סוג צריכה	קריאה קודמת	קריאה נוכחית	סה"כ צריכה בקוט"ש	מחיר לקוט"ש בא"ג	סה"כ לתשלום
פרטי חשבון עבור תאריכים:						
777	פסגה	24/02/22	28/02/22	33.46	95.84	171,781.15
778	גבע	91,480.02	91,490.05	10.03	57.97	171,747.69
779	שפל	102,474.90	102,598.24	123.34	35.63	91,480.02
פרטי חשבון עבור תאריכים:						
777	פסגה	01/03/22	23/03/22	494.38	46.64	172,275.53
778	גבע	91,490.05	91,554.38	64.34	38.61	171,781.15
779	שפל	102,598.24	102,743.58	145.34	31.90	91,490.05

סה"כ לדייר:

פסגה	גבע	שפל	סה"כ	שיא ביקוש
527.84	74.37	268.68	870.88	11.80
262.65 ₪	30.65 ₪	90.31 ₪	383.61 ₪	

סה"כ צריכה  
 סה"כ לתשלום

38.53 ₪	<b>תשלום קבוע</b> <b>תשלום עבור גודל חיבור בKVA (3x80)</b> <b>סה"כ</b> <b>מע"מ 17.00%</b>	<b>סה"כ לתשלום</b>
13.25 ₪		
435.39 ₪		
74.02 ₪		
509.41 ₪	<b>כולל מע"מ</b>	

התפלגות חיוב בש"ח לפי תעו"ז

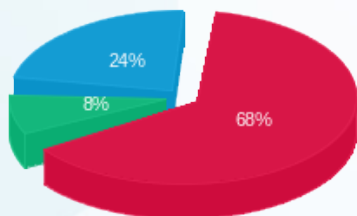

פסגה (262.65 ₪)  
 גבע (30.65 ₪)  
 שפל (90.31 ₪)

הסטוריית צריכה בקוט"ש

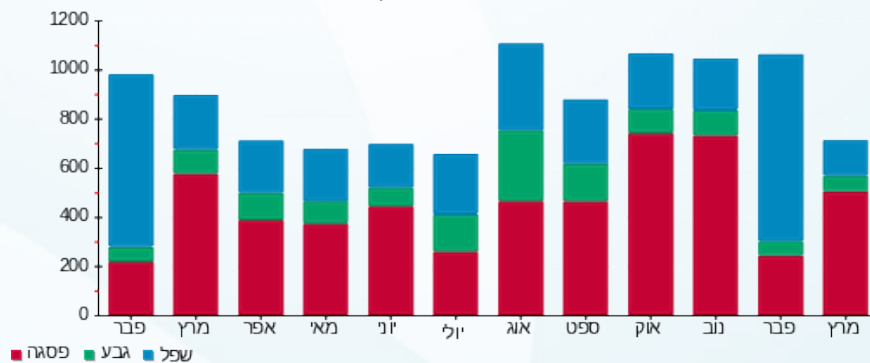



31/03/22

תאריך הפקה:

שם דייר: יניב בשן רו"ח (קומה 6)  
שם אתר: מיקדן מגדלי שקל בני ברק

23/03/22

תאריך קריאה נוכחית:

24/02/22

תאריך קריאה קודמת:

לקוח/ה נכבד/ה, אנו מתכבדים להגיש את חישוב צריכת החשמל לתקופה 23/03/22 - 24/02/22:

יניב בשן רו"ח (קומה 6) - 3 - 00022702(3x25)

סוג תעריף	סוג צריכה	קריאה קודמת	קריאה נוכחית	סה"כ צריכה בקוט"ש	מחיר לקוט"ש בא"ג	סה"כ לתשלום
פרטי חשבון עבור תאריכים:						
777	פסגה	24/02/22	28/02/22	15.68	95.84	15.03
778	גבע	7,771.44	7,779.63	8.19	57.97	4.75
779	שפל	26,876.85	26,956.29	79.44	35.63	28.30
פרטי חשבון עבור תאריכים:						
777	פסגה	29,113.88	29,363.67	249.79	46.64	116.50
778	גבע	7,779.63	7,836.81	57.18	38.61	22.08
779	שפל	26,956.29	27,083.57	127.28	31.90	40.60

סה"כ לדייר:

פסגה	גבע	שפל	סה"כ	שיא ביקוש
265.48	65.37	206.72	537.57	5.88
131.53	26.83	68.91	227.27	

סה"כ צריכה  
סה"כ לתשלום

38.53	<p><b>תשלום קבוע</b></p> <p><b>תשלום עבור גודל חיבור בKVA (3x25)</b></p> <p><b>סה"כ</b></p> <p><b>מע"מ 17.00%</b></p>	<p><b>סה"כ לתשלום</b></p>
4.14		
269.94		
45.89		
315.83	<p><b>כולל מע"מ</b></p>	

התפלגות חיוב בש"ח לפי תע"ז

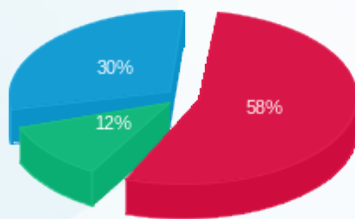

פסגה (131.53 ₪)  
גבע (26.83 ₪)  
שפל (68.91 ₪)

הסטוריית צריכה בקוט"ש

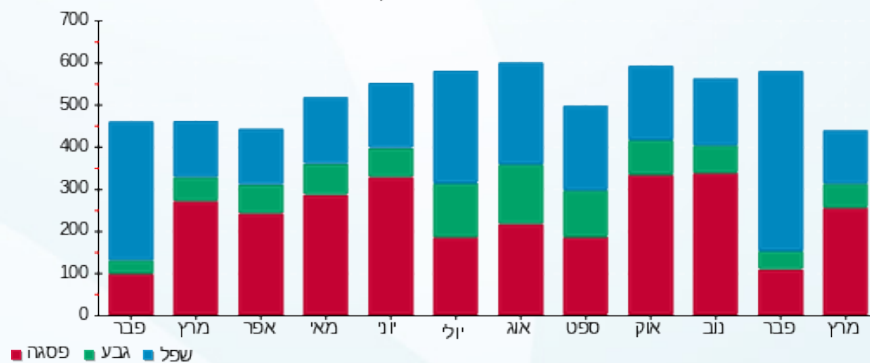



31/03/22

תאריך הפקה:

שם דייר: כספי אדריכלים (קומה 5)  
שם אתר: מיקדן מגדלי שקל בני ברק

23/03/22

תאריך קריאה נוכחית:

24/02/22

תאריך קריאה קודמת:

לקוח/ה נכבד/ה, אנו מתכבדים להגיש את חישוב צריכת החשמל לתקופה 23/03/22 - 24/02/22:

כספי אדריכלים (קומה 5) - 2 - 00022685 (3x40)

סוג תעריף	סוג צריכה	קריאה קודמת	קריאה נוכחית	סה"כ צריכה בקוט"ש	מחיר לקוט"ש בא"ג	סה"כ לתשלום
פרטי חשבון עבור תאריכים:						
777	פסגה	24/02/22	28/02/22	33.43	95.84	171,727.47
778	גבע	171,694.03	143,687.78	6.10	57.97	143,681.69
779	שפל	135,485.19	135,596.23	111.04	35.63	135,485.19
פרטי חשבון עבור תאריכים:						
777	פסגה	01/03/22	23/03/22	747.72	46.64	172,475.19
778	גבע	171,727.47	143,725.41	37.63	38.61	143,687.78
779	שפל	143,687.78	135,596.23	90.68	31.90	135,596.23

סה"כ לדייר:

פסגה	גבע	שפל	סה"כ	שיא ביקוש
781.16	43.72	201.72	1,026.60	15.09
380.78 ₪	18.06 ₪	68.49 ₪	467.33 ₪	

סה"כ צריכה  
סה"כ לתשלום

38.53 ₪	<p><b>תשלום קבוע</b></p> <p><b>תשלום עבור גודל חיבור בKVA (3x40)</b></p> <p><b>סה"כ</b></p> <p><b>מע"מ 17.00%</b></p>	<p><b>סה"כ לתשלום</b></p>
6.63 ₪		
512.49 ₪		
87.12 ₪		
599.61 ₪	<b>כולל מע"מ</b>	

התפלגות חיוב בש"ח לפי תע"ז

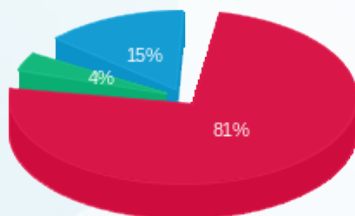

פסגה (380.78 ₪)  
גבע (18.06 ₪)  
שפל (68.49 ₪)

הסטוריית צריכה בקוט"ש

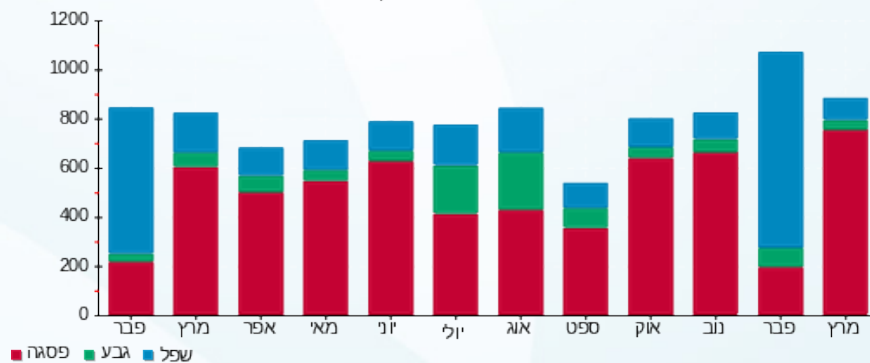

31/03/22 תאריך הפקה:  
 23/03/22 תאריך קריאה נוכחית:  
 24/02/22 תאריך קריאה קודמת:

שם דייר: מוקמאל מנשה (קומה 6)  
 שם אתר: מיקדן מגדלי שקל בני ברק

לקוח/ה נכבד/ה, אנו מתכבדים להגיש את חישוב צריכת החשמל לתקופה 23/03/22 - 24/02/22:

מוקמאל מנשה (קומה 6) - 4 - 00025220 (3x32)

סוג תעריף	סוג צריכה	קריאה קודמת	קריאה נוכחית	סה"כ צריכה בקוט"ש	מחיר לקוט"ש בא"ג	סה"כ לתשלום
פרטי חשבון עבור תאריכים:						
777	פסגה	24/02/22	28/02/22	0.56	95.84	0.53 ₪
778	גבע	9,412.43	9,412.98	0.54	57.97	0.31 ₪
779	שפל	7,192.76	7,207.79	15.03	35.63	5.36 ₪
פרטי חשבון עבור תאריכים:						
777	פסגה	17,814.62	17,876.49	61.87	46.64	28.86 ₪
778	גבע	9,412.98	9,424.56	11.58	38.61	4.47 ₪
779	שפל	7,207.79	7,213.97	6.19	31.90	1.97 ₪

סה"כ לדייר:

פסגה	גבע	שפל	סה"כ	שיא ביקוש
62.43	12.13	21.22	95.77	2.37
₪ 29.39	₪ 4.79	₪ 7.33	₪ 41.51	

סה"כ צריכה  
 סה"כ לתשלום

תשלום קבוע	תשלום עבור גודל חיבור בKVA (3x32)	סה"כ	מע"מ 17.00%	סה"כ לתשלום	כולל מע"מ
38.53 ₪	5.30 ₪	85.34 ₪	14.51 ₪	99.84 ₪	

התפלגות חיוב בש"ח לפי תע"ז

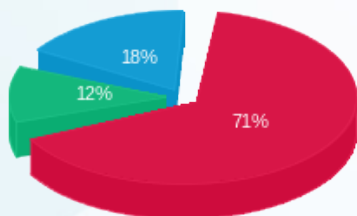

פסגה (29.39 ₪)  
 גבע (4.79 ₪)  
 שפל (7.33 ₪)

הסטוריית צריכה בקוט"ש

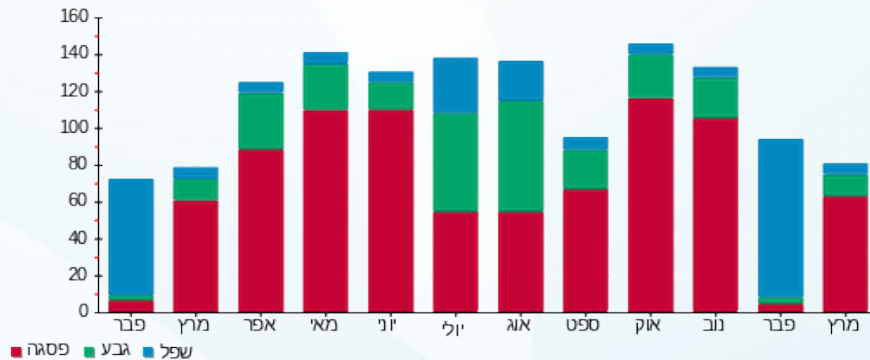

31/03/22

תאריך הפקה:

שם דייר: מטב - עמותה לשרותי טיפול ורווחה (קומה 9)  
שם אתר: מיקדן מגדלי שקל בני ברק

23/03/22

תאריך קריאה נוכחי:

24/02/22

תאריך קריאה קודמת:

לקוח/ה נכבד/ה, אנו מתכבדים להגיש את חישוב צריכת החשמל לתקופה 23/03/22 - 24/02/22:

מטב - עמותה לשרותי טיפול ורווחה (קומה 9) - 8 - 00024971 (3x40)

סוג תעריף	סוג צריכה	קריאה קודמת	קריאה נוכחית	סה"כ צריכה בקוט"ש	מחיר לקוט"ש בא"ג	סה"כ לתשלום
פרטי חשבון עבור תאריכים:						
777	פסגה	24/02/22	28/02/22	23.97	95.84	22.97 ₪
778	גבע	40,320.84	40,335.85	15.00	57.97	8.70 ₪
779	שפל	68,321.79	68,487.86	166.07	35.63	59.17 ₪
פרטי חשבון עבור תאריכים:						
777	פסגה	94,430.47	95,443.22	1,012.75	46.64	472.35 ₪
778	גבע	40,335.85	40,421.42	85.57	38.61	33.04 ₪
779	שפל	68,487.86	68,537.21	49.35	31.90	15.74 ₪

סה"כ לדייר:

פסגה	גבע	שפל	סה"כ	שיא ביקוש
1,036.72	100.57	215.41	1,352.71	20.30
₪ 495.32	₪ 41.73	₪ 74.91	₪ 611.97	

סה"כ צריכה  
סה"כ לתשלום

38.53 ₪	<b>תשלום קבוע</b> <b>תשלום עבור גודל חיבור בKVA (3x40)</b> <b>סה"כ</b> <b>מע"מ 17.00%</b>	<b>סה"כ לתשלום</b>
6.63 ₪		
657.13 ₪		
111.71 ₪		
768.84 ₪	<b>כולל מע"מ</b>	

התפלגות חיוב בש"ח לפי תעו"ז

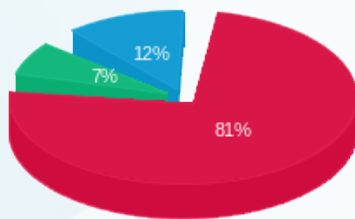

פסגה (₪ 495.32)  
גבע (₪ 41.73)  
שפל (₪ 74.91)

הסטוריית צריכה בקוט"ש

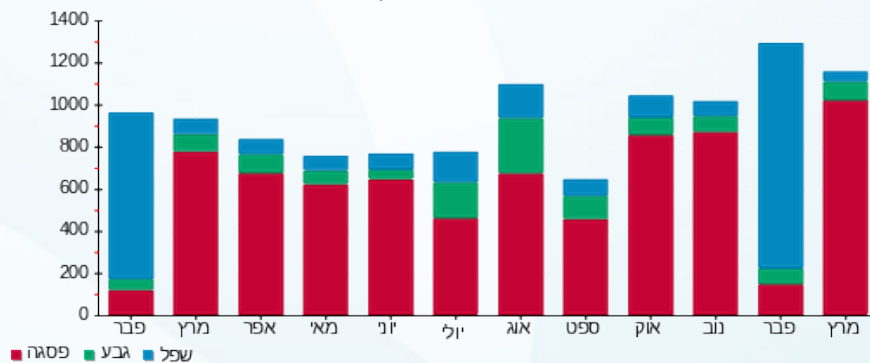



31/03/22 תאריך הפקה:  
 23/03/22 תאריך קריאה נוכחית:  
 24/02/22 תאריך קריאה קודמת:

שם דייר: מי ברק (קומה 9)  
 שם אתר: מיקדן מגדלי שקל בני ברק

לקוח/ה נכבד/ה, אנו מתכבדים להגיש את חישוב צריכת החשמל לתקופה 23/03/22 - 24/02/22:

מי ברק (קומה 9) - 6 - (3x40)00024971

סוג תעריף	סוג צריכה	קריאה קודמת	קריאה נוכחית	סה"כ צריכה בקוט"ש	מחיר לקוט"ש בא"ג	סה"כ לתשלום
פרטי חשבון עבור תאריכים:						
777	פסגה	24/02/22	28/02/22	23.89	95.84	22.89 ₪
778	גבע	86,433.28	86,442.70	9.43	57.97	5.46 ₪
779	שפל	92,331.57	92,433.01	101.44	35.63	36.14 ₪
פרטי חשבון עבור תאריכים:						
777	פסגה	178,479.51	178,923.75	444.23	46.64	207.19 ₪
778	גבע	86,442.70	86,505.51	62.81	38.61	24.25 ₪
779	שפל	92,433.01	92,586.22	153.21	31.90	48.87 ₪

סה"כ לדייר:

פסגה	גבע	שפל	סה"כ	שיא ביקוש
468.12	72.24	254.65	795.01	9.02
₪ 230.08	₪ 29.72	₪ 85.02	₪ 344.82	

סה"כ צריכה  
 סה"כ לתשלום

38.53 ₪	<b>תשלום קבוע</b> <b>תשלום עבור גודל חיבור בKVA (3x40)</b> <b>סה"כ</b> <b>מע"מ 17.00%</b>	<b>סה"כ לתשלום</b>
6.63 ₪		
389.97 ₪		
66.30 ₪		
456.27 ₪	<b>כולל מע"מ</b>	

התפלגות חיוב בש"ח לפי תע"ז

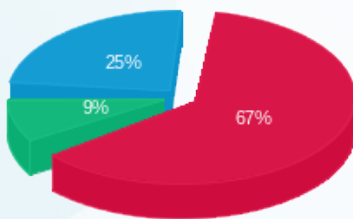

פסגה (230.08 ₪)  
 גבע (29.72 ₪)  
 שפל (85.02 ₪)

הסטוריית צריכה בקוט"ש

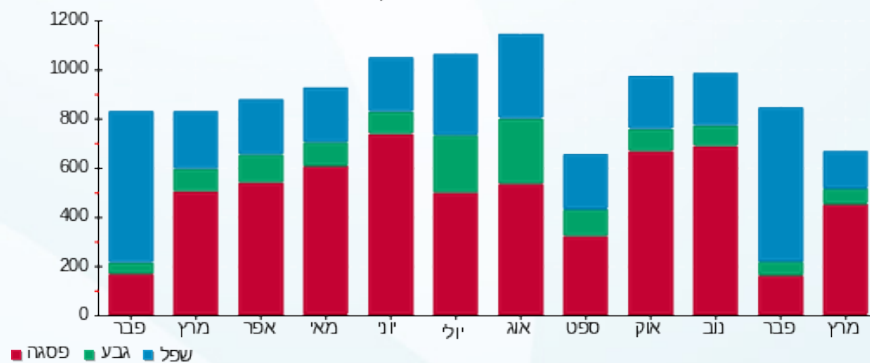



31/03/22 תאריך הפקה:  
 23/03/22 תאריך קריאה נוכחית:  
 24/02/22 תאריך קריאה קודמת:

שם דייר: מי ברק 01 (קומה 5)  
 שם אתר: מיקדן מגדלי שקל בני ברק

לקוח/ה נכבד/ה, אנו מתכבדים להגיש את חישוב צריכת החשמל לתקופה 23/03/22 - 24/02/22:

מי ברק (קומה 5) - 6 - 00022702(3x160)

סוג תעריף	סוג צריכה	קריאה קודמת	קריאה נוכחית	סה"כ צריכה בקוט"ש	מחיר לקוט"ש בא"ג	סה"כ לתשלום
פרטי חשבון עבור תאריכים:						
777	פסגה	24/02/22	28/02/22	391,767.83	95.84	38.18 ₪
778	גבע	112,026.89	112,057.73	30.85	57.97	17.88 ₪
779	שפל	333,486.58	333,759.02	272.44	35.63	97.07 ₪
פרטי חשבון עבור תאריכים:						
777	פסגה	391,767.83	393,136.13	1,368.30	46.64	638.18 ₪
778	גבע	112,057.73	112,141.62	83.89	38.61	32.39 ₪
779	שפל	333,759.02	333,986.22	227.20	31.90	72.48 ₪

סה"כ לדייר:

פסגה	גבע	שפל	סה"כ	שיא ביקוש
1,408.14	114.74	499.64	2,022.51	34.51
₪ 676.36	₪ 50.27	₪ 169.55	₪ 896.18	

סה"כ צריכה  
סה"כ לתשלום

214.45 ₪	<b>תשלום קבוע</b> <b>תשלום עבור גודל חיבור בKVA (3x160)</b> <b>סה"כ</b> <b>מע"מ 17.00%</b>	
26.51 ₪		
1,137.13 ₪		
193.31 ₪		
1,330.45 ₪	<b>סה"כ לתשלום</b>	<b>כולל מע"מ</b>

התפלגות חיוב בש"ח לפי תעו"ז

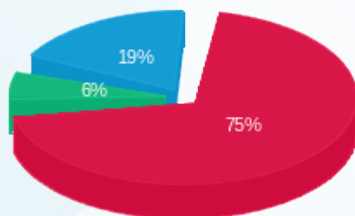

פסגה (676.36 ₪)  
 גבע (50.27 ₪)  
 שפל (169.55 ₪)

הסטוריית צריכה בקוט"ש

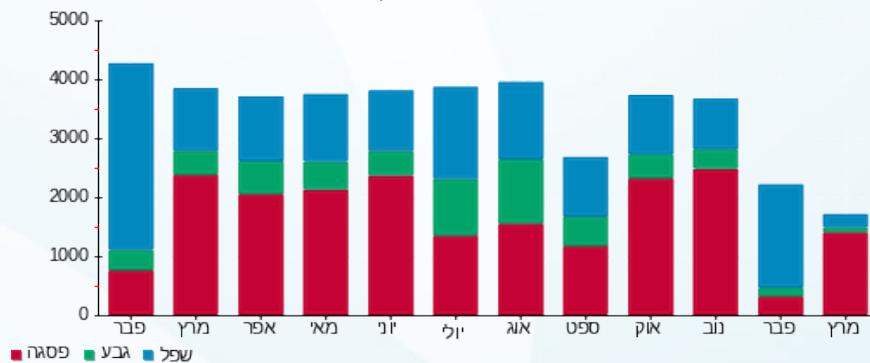



31/03/22 תאריך הפקה:  
 23/03/22 תאריך קריאה נוכחית:  
 24/02/22 תאריך קריאה קודמת:

שם דייר: מי ברק 02 (קומה 5)  
 שם אתר: מיקדן מגדלי שקל בני ברק

לקוח/ה נכבד/ה, אנו מתכבדים להגיש את חישוב צריכת החשמל לתקופה 23/03/22 - 24/02/22:

מי ברק 02 (קומה 5) - 2 - 00022702 (3x100)

סוג תעריף	סוג צריכה	קריאה קודמת	קריאה נוכחית	סה"כ צריכה בקוט"ש	מחיר לקוט"ש בא"ג	סה"כ לתשלום
פרטי חשבון עבור תאריכים:						
777	פסגה	24/02/22	28/02/22	80.74	95.84	77.38 ₪
778	גבע	30,596.85	30,627.53	30.68	57.97	17.79 ₪
779	שפל	109,744.10	110,166.07	421.97	35.63	150.35 ₪
פרטי חשבון עבור תאריכים:						
777	פסגה	126,359.70	128,453.29	2,093.59	46.64	976.45 ₪
778	גבע	30,627.53	30,779.51	151.99	38.61	58.68 ₪
779	שפל	110,166.07	110,551.31	385.25	31.90	122.89 ₪

סה"כ לדייר:

פסגה	גבע	שפל	סה"כ	שיא ביקוש
2,174.33	182.67	807.22	3,164.21	47.29
₪ 1,053.83	₪ 76.47	₪ 273.24	₪ 1,403.54	

סה"כ צריכה  
 סה"כ לתשלום

214.45 ₪	<b>תשלום קבוע</b> <b>תשלום עבור גודל חיבור בKVA (3x100)</b> <b>סה"כ</b> <b>מע"מ 17.00%</b>	<b>סה"כ לתשלום</b>
16.57 ₪		
1,634.56 ₪		
277.87 ₪		
1,912.43 ₪	<b>כולל מע"מ</b>	

התפלגות חיוב בש"ח לפי תע"ז

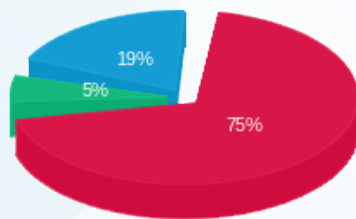

■ פסגה (₪ 1,053.83)  
 ■ גבע (₪ 76.47)  
 ■ שפל (₪ 273.24)

הסטוריית צריכה בקוט"ש

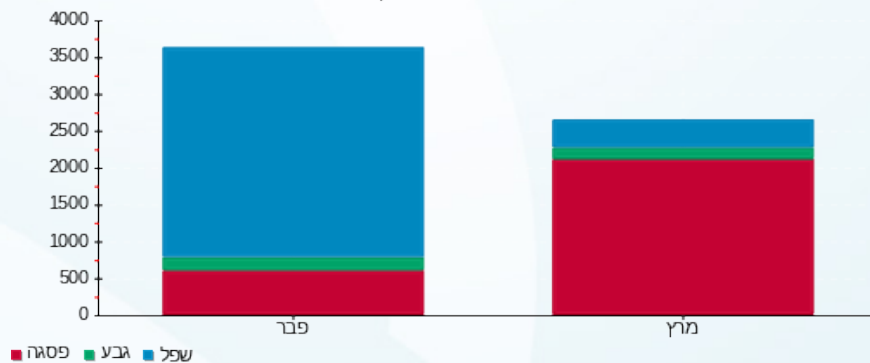



31/03/22 תאריך הפקה:  
 23/03/22 תאריך קריאה נוכחית:  
 24/02/22 תאריך קריאה קודמת:

**שם דייר:** מיזוג אוויר  
**שם אתר:** מיקדן מגדלי שקל בני ברק

**לקוח/ה נכבד/ה, אנו מתכבדים להגיש את חישוב צריכת החשמל לתקופה 23/03/22 - 24/02/22:**

**צילר 4 - 1 - 00025494 (0x0)**

סוג תעריף	סוג צריכה	קריאה קודמת	קריאה נוכחית	סה"כ צריכה בקוט"ש	מחיר לקוט"ש בא"ג	סה"כ לתשלום
פרטי חשבון עבור תאריכים:						
		24/02/22	28/02/22			
777	פסגה	1,732,102.08	1,732,102.09	0.01	95.84	0.01 ₪
778	גבע	601,874.51	601,874.51	0.00	57.97	0.00 ₪
779	שפל	363,257.51	363,257.49	-0.02	35.63	-0.01 ₪
פרטי חשבון עבור תאריכים:						
		01/03/22	23/03/22			
777	פסגה	1,732,102.09	1,732,538.34	436.25	46.64	203.47 ₪
778	גבע	601,874.51	601,883.35	8.84	38.61	3.41 ₪
779	שפל	363,257.49	363,257.48	-0.01	31.90	-0.00 ₪

**צילר 2 - 2 - 00025494 (0x0)**

סוג תעריף	סוג צריכה	קריאה קודמת	קריאה נוכחית	סה"כ צריכה בקוט"ש	מחיר לקוט"ש בא"ג	סה"כ לתשלום
פרטי חשבון עבור תאריכים:						
		24/02/22	28/02/22			
777	פסגה	2,020,212.21	2,020,212.21	0.00	95.84	0.00 ₪
778	גבע	765,058.65	765,058.62	-0.03	57.97	-0.02 ₪
779	שפל	465,167.33	465,167.34	0.010	35.63	0.00 ₪
פרטי חשבון עבור תאריכים:						
		01/03/22	23/03/22			
777	פסגה	2,020,212.21	2,020,212.14	-0.07	46.64	-0.03 ₪
778	גבע	765,058.62	765,058.56	-0.06	38.61	-0.02 ₪
779	שפל	465,167.34	465,167.35	0.01	31.90	0.00 ₪

**לוח משאבות צילרים - 4 - 00025494 (0x0)**

סוג תעריף	סוג צריכה	קריאה קודמת	קריאה נוכחית	סה"כ צריכה בקוט"ש	מחיר לקוט"ש בא"ג	סה"כ לתשלום
פרטי חשבון עבור תאריכים:						
		24/02/22	28/02/22			
777	פסגה	2,292,944.44	2,294,109.32	1,164.88	95.84	1,116.42 ₪
778	גבע	1,196,240.80	1,196,835.20	594.40	57.97	344.57 ₪
779	שפל	2,726,785.20	2,731,027.56	4,242.36	35.63	1,511.55 ₪
פרטי חשבון עבור תאריכים:						
		01/03/22	23/03/22			





לוח משאבות צילרים - 4 - 00025494 (0x0)

סוג תעריף	סוג צריכה	קריאה קודמת	קריאה נוכחית	סה"כ צריכה בקוט"ש	מחיר לקוט"ש בא"ג	סה"כ לתשלום
777	פסגה	2,294,109.32	2,305,999.06	11,889.74	46.64	5,545.37 ₪
778	גבע	1,196,835.20	1,200,776.99	3,941.79	38.61	1,521.93 ₪
779	שפל	2,731,027.56	2,738,297.03	7,269.47	31.90	2,318.96 ₪

צילר 3 - 1 - 00025507 (0x0)

סוג תעריף	סוג צריכה	קריאה קודמת	קריאה נוכחית	סה"כ צריכה בקוט"ש	מחיר לקוט"ש בא"ג	סה"כ לתשלום
פרטי חשבון עבור תאריכים:						
		24/02/22	28/02/22			
777	פסגה	1,583,604.27	1,583,604.25	-0.02	95.84	-0.02 ₪
778	גבע	619,488.14	619,488.13	-0.01	57.97	-0.01 ₪
779	שפל	324,718.60	324,718.55	-0.05	35.63	-0.02 ₪
פרטי חשבון עבור תאריכים:						
		01/03/22	23/03/22			
777	פסגה	1,583,604.25	1,583,614.70	10.45	46.64	4.87 ₪
778	גבע	619,488.13	619,488.16	0.03	38.61	0.01 ₪
779	שפל	324,718.55	324,718.34	-0.21	31.90	-0.07 ₪

צילר 3 - 1 - 00025507 (0x0)

סוג תעריף	סוג צריכה	קריאה קודמת	קריאה נוכחית	סה"כ צריכה בקוט"ש	מחיר לקוט"ש בא"ג	סה"כ לתשלום
פרטי חשבון עבור תאריכים:						
		24/02/22	28/02/22			
777	פסגה	1,414,032.20	1,414,562.19	529.99	95.84	507.94 ₪
778	גבע	486,161.31	486,658.89	497.58	57.97	288.45 ₪
779	שפל	334,067.26	335,302.96	1,235.70	35.63	440.28 ₪
פרטי חשבון עבור תאריכים:						
		01/03/22	23/03/22			
777	פסגה	1,414,562.19	1,422,874.46	8,312.27	46.64	3,876.84 ₪
778	גבע	486,658.89	488,385.31	1,726.42	38.61	666.57 ₪
779	שפל	335,302.96	335,325.30	22.34	31.90	7.13 ₪

לוח מגדלי מים ת"א - 4 - 00025507 (0x0)

סוג תעריף	סוג צריכה	קריאה קודמת	קריאה נוכחית	סה"כ צריכה בקוט"ש	מחיר לקוט"ש בא"ג	סה"כ לתשלום
פרטי חשבון עבור תאריכים:						
		24/02/22	28/02/22			
777	פסגה	353,859.28	353,859.29	0.008	95.84	0.01 ₪
778	גבע	268,164.98	268,164.98	0.004	57.97	0.00 ₪
779	שפל	308,380.79	308,380.80	0.004	35.63	0.00 ₪
פרטי חשבון עבור תאריכים:						
		01/03/22	23/03/22			





לוח מגדלי מים ת"א - 4 - (0x0)00025507

סוג תעריף	סוג צריכה	קריאה קודמת	קריאה נוכחית	סה"כ צריכה בקוט"ש	מחיר לקוט"ש בא"ג	סה"כ לתשלום
777	פסגה	353,859.29	353,859.34	0.05	46.64	0.02 ₪
778	גבע	268,164.98	268,165.00	0.02	38.61	0.01 ₪
779	שפל	308,380.80	308,380.81	0.02	31.90	0.01 ₪

יח' אויר צח חיוני - 5 - (0x0)00025507

סוג תעריף	סוג צריכה	קריאה קודמת	קריאה נוכחית	סה"כ צריכה בקוט"ש	מחיר לקוט"ש בא"ג	סה"כ לתשלום
פרטי חשבון עבור תאריכים:						
		24/02/22	28/02/22			
777	פסגה	753,288.97	753,470.82	181.85	95.84	174.29 ₪
778	גבע	385,410.19	385,519.67	109.48	57.97	63.47 ₪
779	שפל	873,578.26	874,388.22	809.96	35.63	288.59 ₪
פרטי חשבון עבור תאריכים:						
		01/03/22	23/03/22			
777	פסגה	753,470.82	755,559.72	2,088.90	46.64	974.26 ₪
778	גבע	385,519.67	386,308.73	789.06	38.61	304.66 ₪
779	שפל	874,388.22	876,443.69	2,055.48	31.90	655.70 ₪

סה"כ לדירי:

פסגה	גבע	שפל	סה"כ	שיא ביקוש
24,614.31	7,667.53	15,635.06	47,916.90	234.76
12,403.46 ₪	3,193.03 ₪	5,222.12 ₪	20,818.61 ₪	

סה"כ צריכה  
סה"כ לתשלום

38.53 ₪	<p><b>תשלום קבוע</b></p> <p><b>תשלום עבור גודל חיבור בKVA (0x0)</b></p> <p><b>סה"כ</b></p> <p><b>מע"מ 17.00%</b></p>	<p><b>כולל מע"מ</b></p>
0.00 ₪		
20,857.14 ₪		
3,545.71 ₪		
24,402.86 ₪		

התפלגות חיוב בש"ח לפי תעו"ז

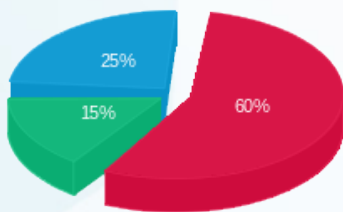

פסגה (12,403.46 ₪) 25%  
גבע (3,193.03 ₪) 15%  
שפל (5,222.12 ₪) 60%

הסטוריית צריכה בקוט"ש

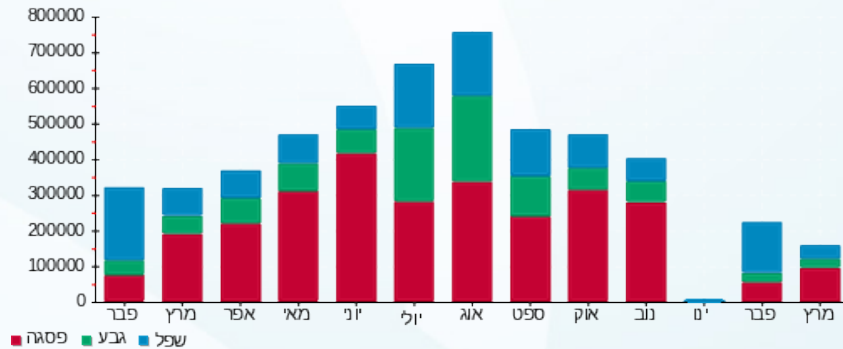



31/03/22

תאריך הפקה:

שם דייר: מכללה למנהל קמפוס בני ברק (קומה 7)

23/03/22

תאריך קריאה נוכחית:

שם אתר: מיקדן מגדלי שקל בני ברק

24/02/22

תאריך קריאה קודמת:

לקוח/ה נכבד/ה, אנו מתכבדים להגיש את חישוב צריכת החשמל לתקופה 23/03/22 - 24/02/22:

מכללה למנהל קמפוס בני ברק (קומה 7) - 1 - 7 - 00022781(1x200)

סוג תעריף	סוג צריכה	קריאה קודמת	קריאה נוכחית	סה"כ צריכה בקוט"ש	מחיר לקוט"ש בא"ג	סה"כ לתשלום
פרטי חשבון עבור תאריכים:						
		24/02/22	28/02/22			
777	פסגה	147,936.56	147,970.45	33.89	95.84	32.48 ₪
778	גבע	98,564.92	98,579.45	14.53	57.97	8.43 ₪
779	שפל	184,693.83	184,809.52	115.69	35.63	41.22 ₪
פרטי חשבון עבור תאריכים:						
		01/03/22	23/03/22			
777	פסגה	147,970.45	148,623.45	653.01	46.64	304.56 ₪
778	גבע	98,579.45	98,735.95	156.50	38.61	60.42 ₪
779	שפל	184,809.52	185,155.54	346.03	31.90	110.38 ₪

מכללה למנהל קמפוס בני ברק (קומה 7) - 2 - 8 - 00022781(1x200)

סוג תעריף	סוג צריכה	קריאה קודמת	קריאה נוכחית	סה"כ צריכה בקוט"ש	מחיר לקוט"ש בא"ג	סה"כ לתשלום
פרטי חשבון עבור תאריכים:						
		24/02/22	28/02/22			
777	פסגה	73,996.88	74,028.43	31.55	95.84	30.24 ₪
778	גבע	43,722.51	43,742.29	19.79	57.97	11.47 ₪
779	שפל	97,506.26	97,618.52	112.25	35.63	40.00 ₪
פרטי חשבון עבור תאריכים:						
		01/03/22	23/03/22			
777	פסגה	74,028.43	74,635.88	607.45	46.64	283.32 ₪
778	גבע	43,742.29	43,867.10	124.81	38.61	48.19 ₪
779	שפל	97,618.52	97,851.25	232.74	31.90	74.24 ₪

מכללה למנהל קמפוס בני ברק (קומה 7) - 3 - 9 - 00022781(1x200)

סוג תעריף	סוג צריכה	קריאה קודמת	קריאה נוכחית	סה"כ צריכה בקוט"ש	מחיר לקוט"ש בא"ג	סה"כ לתשלום
פרטי חשבון עבור תאריכים:						
		24/02/22	28/02/22			
777	פסגה	88,478.26	88,520.43	42.18	95.84	40.42 ₪
778	גבע	52,092.92	52,114.98	22.06	57.97	12.79 ₪
779	שפל	133,793.55	133,960.91	167.36	35.63	59.63 ₪
פרטי חשבון עבור תאריכים:						
		01/03/22	23/03/22			



מכללה למנהל קמפוס בני ברק (קומה 7) - 9 - 3 - 00022781 (1x200)

סוג תעריף	סוג צריכה	קריאה קודמת	קריאה נוכחית	סה"כ צריכה בקוט"ש	מחיר לקוט"ש בא"ג	סה"כ לתשלום
777	פסגה	88,520.43	89,433.03	912.60	46.64	425.64 ₪
778	גבע	52,114.98	52,311.85	196.87	38.61	76.01 ₪
779	שפל	133,960.91	134,360.98	400.07	31.90	127.62 ₪

סה"כ לדירה:

פסגה	גבע	שפל	סה"כ	שיא ביקוש
2,280.67	534.56	1,374.13	4,189.36	26.53
1,116.65 ₪	217.31 ₪	453.09 ₪	1,787.05 ₪	

סה"כ צריכה  
סה"כ לתשלום

38.53 ₪	<b>תשלום קבוע</b> <b>תשלום עבור גודל חיבור ב KVA (1x600)</b> <b>סה"כ</b> <b>מע"מ 17.00%</b>	<b>סה"כ לתשלום</b>
33.14 ₪		
1,858.72 ₪		
315.98 ₪		
2,174.70 ₪	<b>כולל מע"מ</b>	

התפלגות חיוב בש"ח לפי תעו"ז

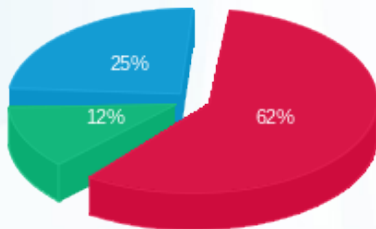

פסגה (1,116.65 ₪) ■  
 גבע (217.31 ₪) ■  
 שפל (453.09 ₪) ■

הסטוריית צריכה בקוט"ש

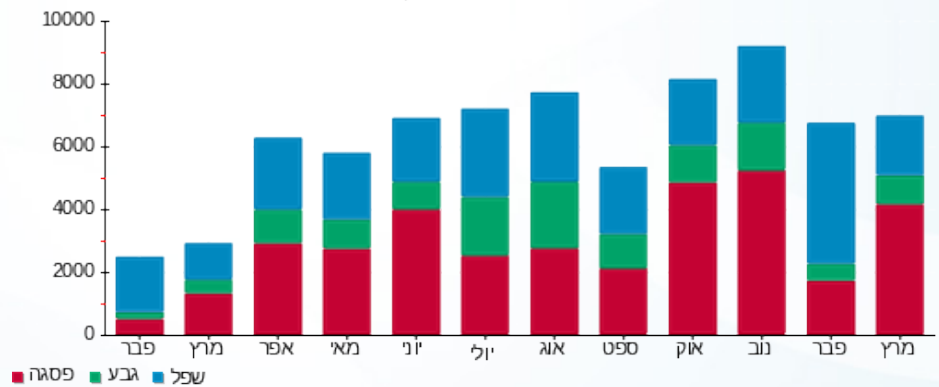



31/03/22

תאריך הפקה:

שם דייר: מנהל האוכלוסין וההגירה  
שם אתר: מיקדן מגדלי שקל בני ברק

23/03/22

תאריך קריאה נוכחית:

24/02/22

תאריך קריאה קודמת:

לקוח/ה נכבד/ה, אנו מתכבדים להגיש את חישוב צריכת החשמל לתקופה 23/03/22 - 24/02/22:

מנהל האוכלוסין וההגירה - 1 - 00025220 (3x250)

סוג תעריף	סוג צריכה	קריאה קודמת	קריאה נוכחית	סה"כ צריכה בקוט"ש	מחיר לקוט"ש בא"ג	סה"כ לתשלום
פרטי חשבון עבור תאריכים:						
		24/02/22	28/02/22			
777	פסגה	345,785.66	345,875.19	89.53	95.84	85.80 ₪
778	גבע	168,922.01	168,980.97	58.96	57.97	34.18 ₪
779	שפל	275,755.59	276,252.35	496.76	35.63	177.00 ₪
פרטי חשבון עבור תאריכים:						
		01/03/22	23/03/22			
777	פסגה	345,875.19	347,896.54	2,021.35	46.64	942.76 ₪
778	גבע	168,980.97	169,331.18	350.21	38.61	135.22 ₪
779	שפל	276,252.35	277,093.55	841.21	31.90	268.34 ₪

סה"כ לדייר:

פסגה	גבע	שפל	סה"כ	שיא ביקוש
2,110.88	409.17	1,337.97	3,858.01	29.47
₪ 1,028.56	₪ 169.40	₪ 445.34	₪ 1,643.30	

סה"כ צריכה  
סה"כ לתשלום

214.45 ₪	<b>תשלום קבוע</b> <b>תשלום עבור גודל חיבור בKVA (3x250)</b> <b>סה"כ</b> <b>מע"מ 17.00%</b>	<b>סה"כ לתשלום</b>
41.42 ₪		
1,899.16 ₪		
322.86 ₪		
2,222.02 ₪	<b>כולל מע"מ</b>	

התפלגות חיוב בש"ח לפי תעו"ז

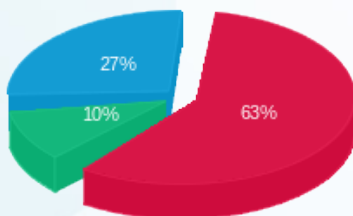

■ פסגה (1,028.56 ₪)  
■ גבע (169.40 ₪)  
■ שפל (445.34 ₪)

הסטוריית צריכה בקוט"ש

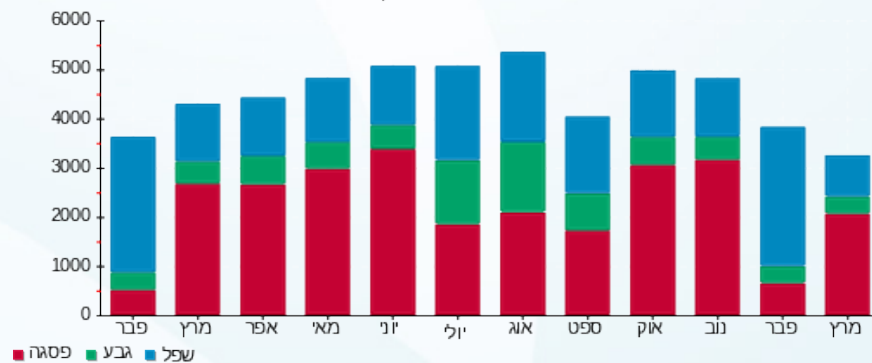



31/03/22 תאריך הפקדה:  
 23/03/22 תאריך קריאה נוכחית:  
 24/02/22 תאריך קריאה קודמת:

שם דייר: מפתחים 2 (קומה 12)  
 שם אתר: מיקדן מגדלי שקל בני ברק

לקוח/ה נכבד/ה, אנו מתכבדים להגיש את חישוב צריכת החשמל לתקופה 23/03/22 - 24/02/22:

מפתחים 2 (קומה 12) - 3 - 00025038 (3x63)

סוג תעריף	סוג צריכה	קריאה קודמת	קריאה נוכחית	סה"כ צריכה בקוט"ש	מחיר לקוט"ש בא"ג	סה"כ לתשלום
פרטי חשבון עבור תאריכים:						
777	פסגה	24/02/22	28/02/22	81.81	95.84	78.41 ₪
778	גבע	57,653.17	57,665.41	12.24	57.97	7.10 ₪
779	שפל	102,783.47	103,027.27	243.79	35.63	86.86 ₪
פרטי חשבון עבור תאריכים:						
777	פסגה	159,433.05	160,918.56	1,485.51	46.64	692.84 ₪
778	גבע	57,665.41	57,841.21	175.80	38.61	67.88 ₪
779	שפל	103,027.27	103,369.97	342.70	31.90	109.32 ₪

סה"כ לדייר:

פסגה	גבע	שפל	סה"כ	שיא ביקוש
1,567.32	188.04	586.50	2,341.86	31.32
₪ 771.25	₪ 74.97	₪ 196.19	₪ 1,042.41	

סה"כ צריכה  
 סה"כ לתשלום

214.45 ₪	<b>תשלום קבוע</b> <b>תשלום עבור גודל חיבור בKVA (3x63)</b> <b>סה"כ</b> <b>מע"מ 17.00%</b>	<b>סה"כ לתשלום</b>
10.44 ₪		
1,267.29 ₪		
215.44 ₪		
1,482.73 ₪	<b>כולל מע"מ</b>	

התפלגות חיוב בש"ח לפי תע"ז

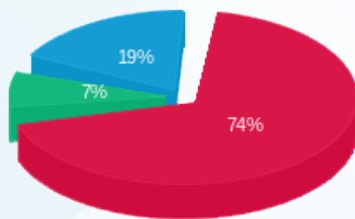

פסגה (771.25 ₪) 74%  
 גבע (74.97 ₪) 19%  
 שפל (196.19 ₪) 7%

הסטוריית צריכה בקוט"ש

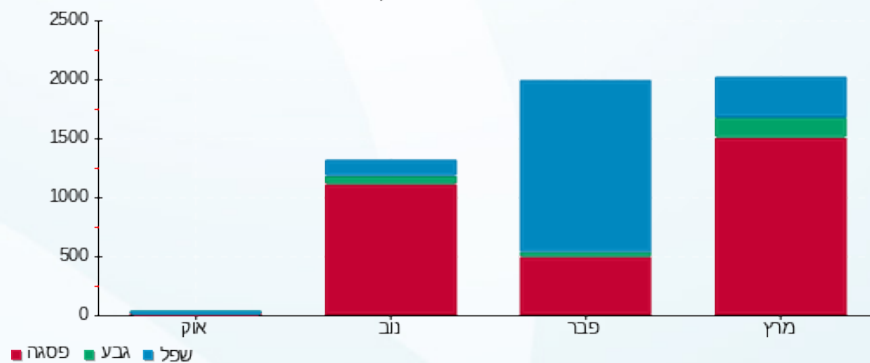

31/03/22 תאריך הפקה:  
 23/03/22 תאריך קריאה נוכחית:  
 24/02/22 תאריך קריאה קודמת:

שם דייר: נציבים נכסים וציוד בע"מ  
 שם אתר: מיקדן מגדלי שקל בני ברק

לקוח/ה נכבד/ה, אנו מתכבדים להגיש את חישוב צריכת החשמל לתקופה 23/03/22 - 24/02/22:

נציבים נכסים וציוד בע"מ - 3 - 00023847 (3x63)

סוג תעריף	סוג צריכה	קריאה קודמת	קריאה נוכחית	סה"כ צריכה בקוט"ש	מחיר לקוט"ש בא"ג	סה"כ לתשלום
פרטי חשבון עבור תאריכים:						
777	פסגה	24/02/22	28/02/22	60.98	95.84	58.44 ₪
778	גבע	133,658.25	133,720.76	62.51	57.97	36.24 ₪
779	שפל	157,352.68	157,792.57	439.89	35.63	156.73 ₪
פרטי חשבון עבור תאריכים:						
777	פסגה	279,318.61	280,594.43	1,275.82	46.64	595.04 ₪
778	גבע	133,720.76	133,982.09	261.33	38.61	100.90 ₪
779	שפל	157,792.57	158,404.55	611.98	31.90	195.22 ₪

סה"כ לדייר:

פסגה	גבע	שפל	סה"כ	שיא ביקוש
1,336.80	323.84	1,051.87	2,712.51	22.94
₪ 653.48	₪ 137.14	₪ 351.96	₪ 1,142.57	

סה"כ צריכה  
סה"כ לתשלום

124.45 ₪	<b>תשלום קבוע</b> <b>תשלום עבור גודל חיבור בKVA (3x63)</b> <b>סה"כ</b> <b>מע"מ 17.00%</b>	
10.44 ₪		
1,367.46 ₪		
232.47 ₪		
1,599.93 ₪	<b>סה"כ לתשלום</b>	<b>כולל מע"מ</b>

התפלגות חיוב בש"ח לפי תע"ז

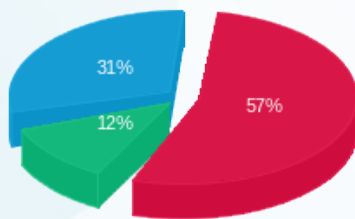

פסגה (₪ 653.48) 57%  
 גבע (₪ 137.14) 12%  
 שפל (₪ 351.96) 31%

הסטוריית צריכה בקוט"ש

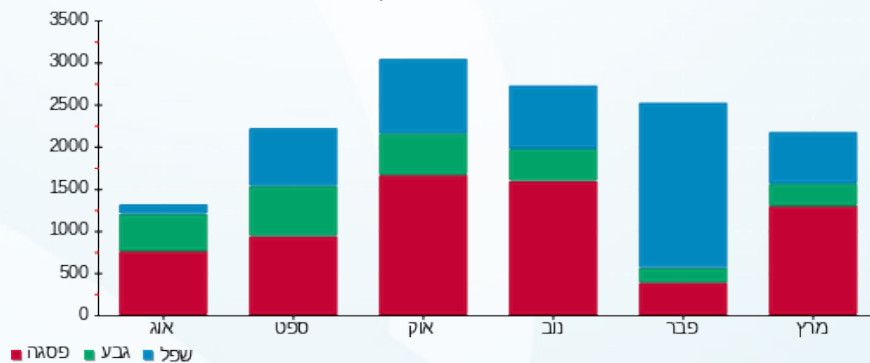



31/03/22 תאריך הפקה:  
 23/03/22 תאריך קריאה נוכחית:  
 24/02/22 תאריך קריאה קודמת:

שם דייר: נקודת שיווק 1 (קומה 9)  
 שם אתר: מיקדן מגדלי שקל בני ברק

לקוח/ה נכבד/ה, אנו מתכבדים להגיש את חישוב צריכת החשמל לתקופה 23/03/22 - 24/02/22:

נקודת שיווק 1 (קומה 9) - 4 - (3x63)00024971

סוג תעריף	סוג צריכה	קריאה קודמת	קריאה נוכחית	סה"כ צריכה בקוט"ש	מחיר לקוט"ש בא"ג	סה"כ לתשלום
פרטי חשבון עבור תאריכים:						
777	פסגה	24/02/22	28/02/22	148,098.19	95.84	22.35 ₪
778	גבע	63,192.99	63,199.52	6.53	57.97	3.79 ₪
779	שפל	95,006.25	95,133.66	127.41	35.63	45.40 ₪
פרטי חשבון עבור תאריכים:						
777	פסגה	01/03/22	23/03/22	148,811.24	46.64	332.57 ₪
778	גבע	63,199.52	63,256.98	57.46	38.61	22.18 ₪
779	שפל	95,133.66	95,268.55	134.89	31.90	43.03 ₪

סה"כ לדייר:

פסגה	גבע	שפל	סה"כ	שיא ביקוש
736.37	63.99	262.30	1,062.66	18.94
₪ 354.91	₪ 25.97	₪ 88.43	₪ 469.31	

סה"כ צריכה  
 סה"כ לתשלום

38.53 ₪	<b>תשלום קבוע</b> <b>תשלום עבור גודל חיבור בKVA (3x63)</b> <b>סה"כ</b> <b>מע"מ 17.00%</b>	<b>סה"כ לתשלום</b>
10.44 ₪		
518.28 ₪		
88.11 ₪		
606.39 ₪	<b>כולל מע"מ</b>	

התפלגות חיוב בש"ח לפי תע"ז

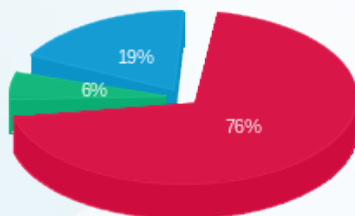

פסגה (354.91 ₪)  
 גבע (25.97 ₪)  
 שפל (88.43 ₪)

הסטוריית צריכה בקוט"ש

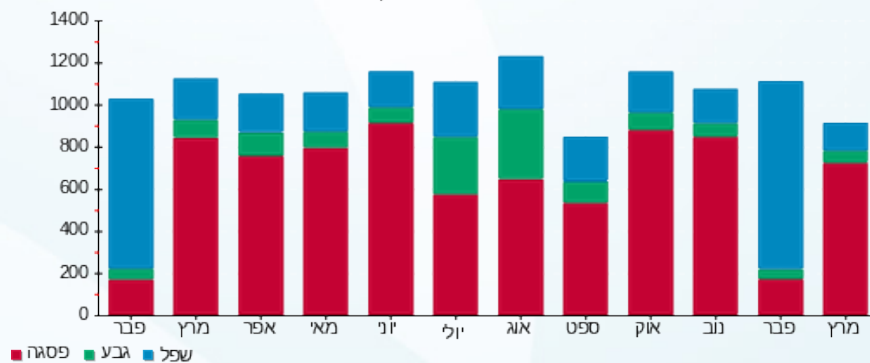



31/03/22

תאריך הפקדה:

שם דייר: סבא שלומיז בע"מ (קומה 6)  
שם אתר: מיקדן מגדלי שקל בני ברק

23/03/22

תאריך קריאה נוכחית:

24/02/22

תאריך קריאה קודמת:

לקוח/ה נכבד/ה, אנו מתכבדים להגיש את חישוב צריכת החשמל לתקופה 23/03/22 - 24/02/22:

סבא שלומיז בע"מ (קומה 6) - 2 - 00025220 (3x40)

סוג תעריף	סוג צריכה	קריאה קודמת	קריאה נוכחית	סה"כ צריכה בקוט"ש	מחיר לקוט"ש בא"ג	סה"כ לתשלום
פרטי חשבון עבור תאריכים:						
777	פסגה	24/02/22	28/02/22	28.01	95.84	26.84 ₪
778	גבע	49,732.02	49,744.21	12.19	57.97	7.07 ₪
779	שפל	58,488.29	58,582.23	93.94	35.63	33.47 ₪
פרטי חשבון עבור תאריכים:						
777	פסגה	77,160.62	77,710.57	549.95	46.64	256.50 ₪
778	גבע	49,744.21	49,800.54	56.34	38.61	21.75 ₪
779	שפל	58,582.23	58,675.92	93.69	31.90	29.89 ₪

סה"כ לדייר:

פסגה	גבע	שפל	סה"כ	שיא ביקוש
577.96	68.53	187.63	834.11	16.38
₪ 283.34	₪ 28.82	₪ 63.36	₪ 375.52	

סה"כ צריכה  
סה"כ לתשלום

38.53 ₪	<b>תשלום קבוע</b> <b>תשלום עבור גודל חיבור בKVA (3x40)</b> <b>סה"כ</b> <b>מע"מ 17.00%</b>	<b>סה"כ לתשלום</b>
6.63 ₪		
420.67 ₪		
71.51 ₪		
492.19 ₪		<b>כולל מע"מ</b>

התפלגות חיוב בש"ח לפי תע"ז

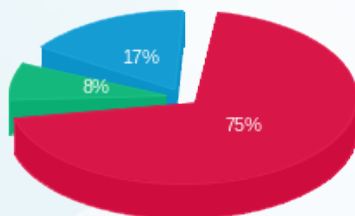

פסגה (283.34 ₪)  
גבע (28.82 ₪)  
שפל (63.36 ₪)

הסטוריית צריכה בקוט"ש

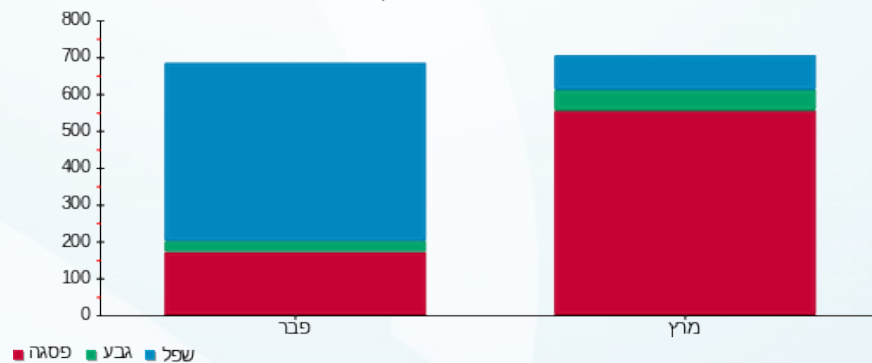



31/03/22 תאריך הפקה:  
 23/03/22 תאריך קריאה נוכחית:  
 24/02/22 תאריך קריאה קודמת:

שם דייר: סיפליינס (קומה 11)  
 שם אתר: מיקדן מגדלי שקל בני ברק

לקוח/ה נכבד/ה, אנו מתכבדים להגיש את חישוב צריכת החשמל לתקופה 23/03/22 - 24/02/22:

סיפליינס (קומה 11) - 7 - 00025494(3x40)

סוג תעריף	סוג צריכה	קריאה קודמת	קריאה נוכחית	סה"כ צריכה בקוט"ש	מחיר לקוט"ש בא"ג	סה"כ לתשלום
פרטי חשבון עבור תאריכים:						
777	פסגה	24/02/22	28/02/22	21.35	95.84	20.46 ₪
778	גבע	5,269.29	5,283.71	14.42	57.97	8.36 ₪
779	שפל	19,111.05	19,208.96	97.91	35.63	34.88 ₪
פרטי חשבון עבור תאריכים:						
777	פסגה	21,472.12	21,892.99	420.87	46.64	196.29 ₪
778	גבע	5,283.71	5,341.99	58.28	38.61	22.50 ₪
779	שפל	19,208.96	19,334.19	125.22	31.90	39.95 ₪

סה"כ לדייר:

פסגה	גבע	שפל	סה"כ	שיא ביקוש
442.22	72.70	223.13	738.05	12.78
₪ 216.75	₪ 30.86	₪ 74.83	₪ 322.45	

סה"כ צריכה  
סה"כ לתשלום

38.53 ₪	<b>תשלום קבוע</b> <b>תשלום עבור גודל חיבור בKVA (3x40)</b> <b>סה"כ</b> <b>מע"מ 17.00%</b>	<b>סה"כ לתשלום</b>
6.63 ₪		
367.60 ₪		
62.49 ₪		
430.10 ₪		<b>כולל מע"מ</b>

התפלגות חיוב בש"ח לפי תע"ז

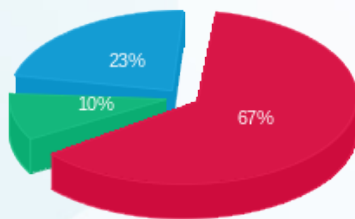

פסגה (216.75 ₪)  
 גבע (30.86 ₪)  
 שפל (74.83 ₪)

הסטוריית צריכה בקוט"ש

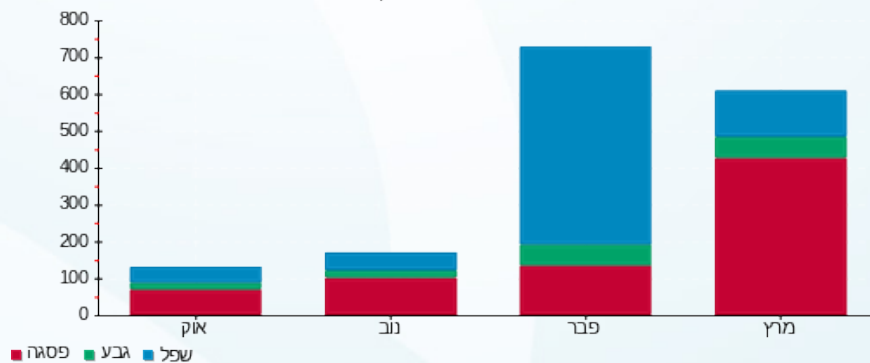

31/03/22 תאריך הפקה:  
 23/03/22 תאריך קריאה נוכחית:  
 24/02/22 תאריך קריאה קודמת:

שם דייר: סלקום (קומה 12 גג)  
 שם אתר: מיקדן מגדלי שקל בני ברק

לקוח/ה נכבד/ה, אנו מתכבדים להגיש את חישוב צריכת החשמל לתקופה 23/03/22 - 24/02/22:

סלקום (קומה 12 גג) - 1 - 00022175(0x0)

סוג תעריף	סוג צריכה	קריאה קודמת	קריאה נוכחית	סה"כ צריכה בקוט"ש	מחיר לקוט"ש בא"ג	סה"כ לתשלום
פרטי חשבון עבור תאריכים:						
777	פסגה	24/02/22	28/02/22	18.67	95.84	17.89 ₪
778	גבע	174,782.59	174,793.52	10.92	57.97	6.33 ₪
779	שפל	183,150.04	183,231.04	80.99	35.63	28.86 ₪
פרטי חשבון עבור תאריכים:						
777	פסגה	01/03/22	23/03/22	219.74	46.64	102.49 ₪
778	גבע	174,793.52	174,873.02	79.50	38.61	30.70 ₪
779	שפל	183,231.04	183,436.05	205.02	31.90	65.40 ₪

סה"כ לדייר:

פסגה	גבע	שפל	סה"כ	שיא ביקוש
238.41	90.42	286.01	614.85	3.70
120.38 ₪	37.03 ₪	94.26 ₪	251.67 ₪	

סה"כ צריכה  
 סה"כ לתשלום

תשלום קבוע	תשלום עבור גודל חיבור בKVA (0x0)	סה"כ	מע"מ 17.00%	סה"כ לתשלום	כולל מע"מ
38.53 ₪	0.00 ₪	290.20 ₪	49.33 ₪	339.53 ₪	

התפלגות חיוב בש"ח לפי תע"ז

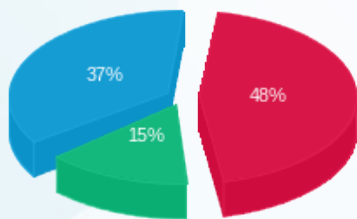

פסגה (120.38 ₪)  
 גבע (37.03 ₪)  
 שפל (94.26 ₪)

הסטוריית צריכה בקוט"ש

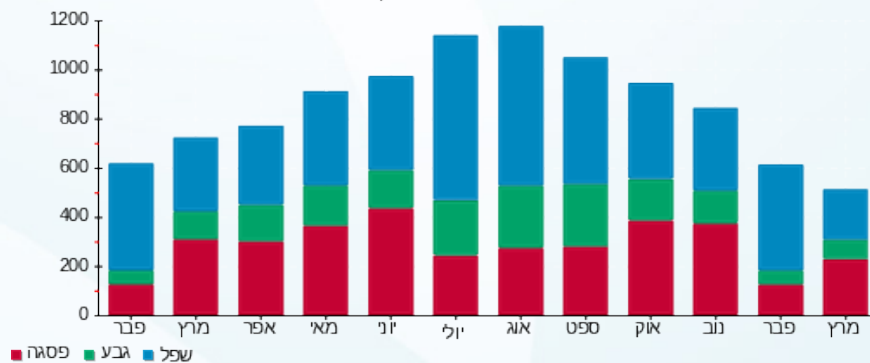

31/03/22 תאריך הפקה:  
 23/03/22 תאריך קריאה נוכחית:  
 24/02/22 תאריך קריאה קודמת:

שם דייר: עו"ד גוטליב אליעזר (קומה 12)  
 שם אתר: מיקדן מגדלי שקל בני ברק

לקוח/ה נכבד/ה, אנו מתכבדים להגיש את חישוב צריכת החשמל לתקופה 23/03/22 - 24/02/22:

עו"ד גוטליב אליעזר (קומה 12) - 4 - (3x50)00025038

סוג תעריף	סוג צריכה	קריאה קודמת	קריאה נוכחית	סה"כ צריכה בקוט"ש	מחיר לקוט"ש בא"ג	סה"כ לתשלום
פרטי חשבון עבור תאריכים:						
777	פסגה	24/02/22	28/02/22	10.79	95.84	10.34 ₪
778	גבע	20,489.38	20,492.36	2.99	57.97	1.73 ₪
779	שפל	33,150.39	33,196.87	46.49	35.63	16.56 ₪
פרטי חשבון עבור תאריכים:						
777	פסגה	62,121.53	62,484.86	363.33	46.64	169.46 ₪
778	גבע	20,492.36	20,554.95	62.59	38.61	24.17 ₪
779	שפל	33,196.87	33,305.71	108.83	31.90	34.72 ₪

סה"כ לדייר:

פסגה	גבע	שפל	סה"כ	שיא ביקוש
374.11	65.58	155.32	595.01	10.56
179.79 ₪	25.90 ₪	51.28 ₪	256.97 ₪	

סה"כ צריכה  
 סה"כ לתשלום

38.53 ₪	<b>תשלום קבוע</b> <b>תשלום עבור גודל חיבור בKVA (3x50)</b> <b>סה"כ</b> <b>מע"מ 17.00%</b>	<b>סה"כ לתשלום</b>
8.28 ₪		
303.78 ₪		
51.64 ₪		
355.43 ₪	<b>כולל מע"מ</b>	

התפלגות חיוב בש"ח לפי תעו"ז

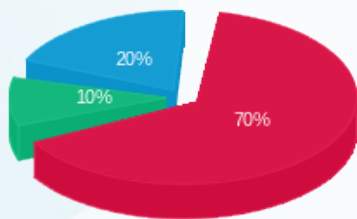

פסגה (179.79 ₪)  
 גבע (25.90 ₪)  
 שפל (51.28 ₪)

הסטוריית צריכה בקוט"ש

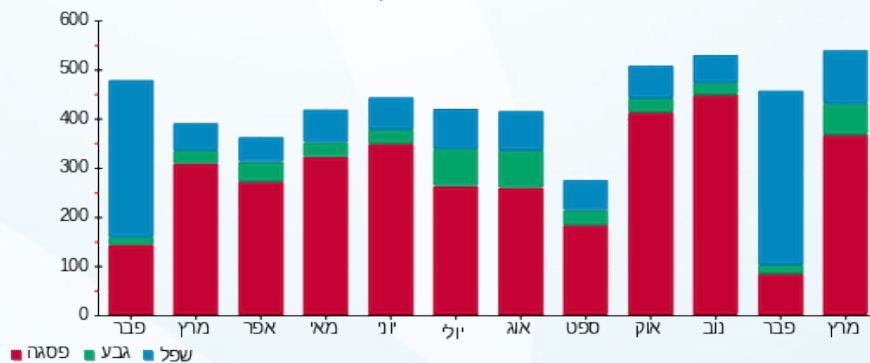



31/03/22 תאריך הפקה:  
 23/03/22 תאריך קריאה נוכחית:  
 24/02/22 תאריך קריאה קודמת:

**שם דייר:** עמותת שלום בניך  
**שם אתר:** מיקדן מגדלי שקל בני ברק

**לקוח/ה נכבד/ה, אנו מתכבדים להגיש את חישוב צריכת החשמל לתקופה 23/03/22 - 24/02/22:**

**עמותת שלום בניך 1 - 4 - 00022781(1x40)**

סוג תעריף	סוג צריכה	קריאה קודמת	קריאה נוכחית	סה"כ צריכה בקוט"ש	מחיר לקוט"ש בא"ג	סה"כ לתשלום
פרטי חשבון עבור תאריכים:						
777	פסגה	24/02/22	28/02/22	4.70	95.84	4.50 ₪
778	גבע	1,834.20	1,835.49	1.29	57.97	0.75 ₪
779	שפל	4,737.68	4,756.66	18.99	35.63	6.77 ₪
פרטי חשבון עבור תאריכים:						
777	פסגה	7,012.86	7,053.36	40.50	46.64	18.89 ₪
778	גבע	1,835.49	1,845.51	10.02	38.61	3.87 ₪
779	שפל	4,756.66	4,781.51	24.85	31.90	7.93 ₪

**עמותת שלום בניך 2 - 5 - 00022781(1x40)**

סוג תעריף	סוג צריכה	קריאה קודמת	קריאה נוכחית	סה"כ צריכה בקוט"ש	מחיר לקוט"ש בא"ג	סה"כ לתשלום
פרטי חשבון עבור תאריכים:						
777	פסגה	30,453.96	30,461.82	7.86	95.84	7.54 ₪
778	גבע	27,956.00	27,957.52	1.53	57.97	0.88 ₪
779	שפל	45,255.56	45,277.89	22.33	35.63	7.96 ₪
פרטי חשבון עבור תאריכים:						
777	פסגה	30,461.82	30,523.85	62.03	46.64	28.93 ₪
778	גבע	27,957.52	27,970.002	12.48	38.61	4.82 ₪
779	שפל	45,277.89	45,304.08	26.19	31.90	8.35 ₪

**עמותת שלום בניך 3 - 6 - 00022781(1x40)**

סוג תעריף	סוג צריכה	קריאה קודמת	קריאה נוכחית	סה"כ צריכה בקוט"ש	מחיר לקוט"ש בא"ג	סה"כ לתשלום
פרטי חשבון עבור תאריכים:						
777	פסגה	22,041.42	22,042.86	1.44	95.84	1.38 ₪
778	גבע	17,723.82	17,723.83	0.01	57.97	0.01 ₪
779	שפל	16,020.03	16,023.18	3.15	35.63	1.12 ₪
פרטי חשבון עבור תאריכים:						
		01/03/22	23/03/22			





עמותת שלום בניך 3 - 6 - 00022781 (1x40)

סוג תעריף	סוג צריכה	קריאה קודמת	קריאה נוכחית	סה"כ צריכה בקוט"ש	מחיר לקוט"ש בא"ג	סה"כ לתשלום
777	פסגה	22,042.86	22,056.69	13.83	46.64	6.45 ₪
778	גבע	17,723.83	17,724.83	0.99	38.61	0.38 ₪
779	שפל	16,023.18	16,023.66	0.48	31.90	0.15 ₪

סה"כ לדירה:

פסגה	גבע	שפל	סה"כ	שיא ביקוש
130.36	26.32	95.99	252.68	2.73
₪ 67.69	₪ 10.71	₪ 32.28	₪ 110.68	

סה"כ צריכה

סה"כ לתשלום

38.53 ₪	<p><b>תשלום קבוע</b></p> <p><b>תשלום עבור גודל חיבור בKVA (1x120)</b></p> <p><b>סה"כ</b></p> <p><b>מע"מ 17.00%</b></p>	<p><b>סה"כ לתשלום</b></p>
6.63 ₪		
155.84 ₪		
26.49 ₪		
182.33 ₪		<p><b>כולל מע"מ</b></p>

התפלגות חיוב בש"ח לפי תעו"ז

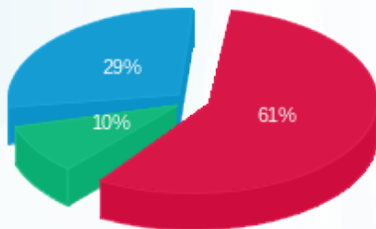

■ פסגה (₪ 67.69)  
■ גבע (₪ 10.71)  
■ שפל (₪ 32.28)

הסטוריית צריכה בקוט"ש

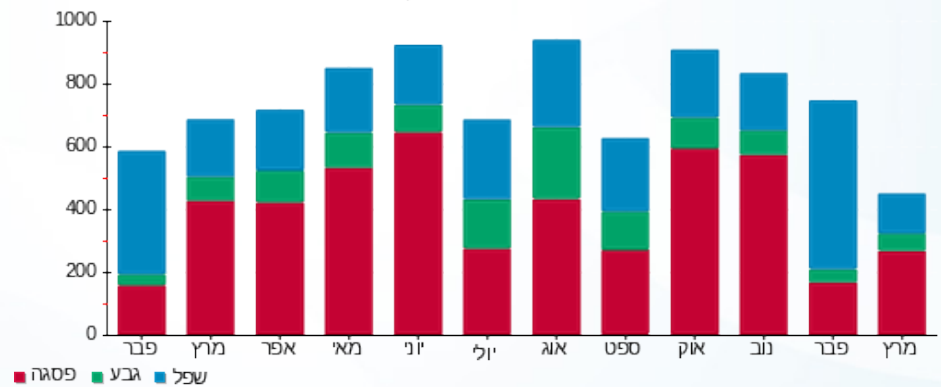



31/03/22 תאריך הפקה:  
 23/03/22 תאריך קריאה נוכחית:  
 24/02/22 תאריך קריאה קודמת:

שם דייר: פילאטיס (קומה 6)  
 שם אתר: מיקדן מגדלי שקל בני ברק

לקוח/ה נכבד/ה, אנו מתכבדים להגיש את חישוב צריכת החשמל לתקופה 23/03/22 - 24/02/22:

פילאטיס (קומה 6) - 7 - 00025220(3x125)

סוג תעריף	סוג צריכה	קריאה קודמת	קריאה נוכחית	סה"כ צריכה בקוט"ש	מחיר לקוט"ש בא"ג	סה"כ לתשלום
פרטי חשבון עבור תאריכים:						
		24/02/22	28/02/22			
777	פסגה	148,878.84	148,962.19	83.35	95.84	79.88 ₪
778	גבע	82,865.70	82,889.53	23.83	57.97	13.81 ₪
779	שפל	85,429.41	85,626.40	196.99	35.63	70.19 ₪
פרטי חשבון עבור תאריכים:						
		01/03/22	23/03/22			
777	פסגה	148,962.19	149,794.69	832.51	46.64	388.28 ₪
778	גבע	82,889.53	83,126.55	237.01	38.61	91.51 ₪
779	שפל	85,626.40	85,859.89	233.50	31.90	74.49 ₪

סה"כ לדייר:

פסגה	גבע	שפל	סה"כ	שיא ביקוש
915.86	260.85	430.48	1,607.19	22.84
₪ 468.16	₪ 105.33	₪ 144.67	₪ 718.16	

סה"כ צריכה  
 סה"כ לתשלום

214.45 ₪	<b>תשלום קבוע</b> <b>תשלום עבור גודל חיבור בKVA (3x125)</b> <b>סה"כ</b> <b>מע"מ 17.00%</b>	
20.71 ₪		
953.32 ₪		
162.06 ₪		
1,115.39 ₪	<b>סה"כ לתשלום</b>	<b>כולל מע"מ</b>

התפלגות חיוב בש"ח לפי תעו"ז

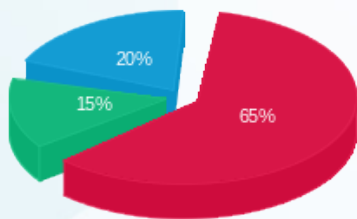

פסגה (468.16 ₪)  
 גבע (105.33 ₪)  
 שפל (144.67 ₪)

הסטוריית צריכה בקוט"ש

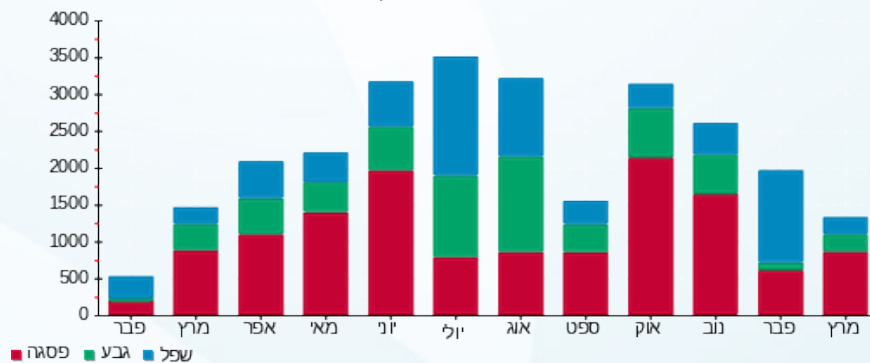



31/03/22 תאריך הפקדה:  
 23/03/22 תאריך קריאה נוכחית:  
 24/02/22 תאריך קריאה קודמת:

שם דייר: פיצוחי הטיב (ק.קרקע)  
 שם אתר: מיקדן מגדלי שקל בני ברק

לקוח/ה נכבד/ה, אנו מתכבדים להגיש את חישוב צריכת החשמל לתקופה 23/03/22 - 24/02/22:

פיצוחי הטיב (ק.קרקע) - 6 - 00023847(3x63)

סוג תעריף	סוג צריכה	קריאה קודמת	קריאה נוכחית	סה"כ צריכה בקוט"ש	מחיר לקוט"ש בא"ג	סה"כ לתשלום
פרטי חשבון עבור תאריכים:						
777	פסגה	24/02/22	28/02/22	96.75	95.84	92.72 ₪
778	גבע	180,542.40	180,555.34	12.94	57.97	7.50 ₪
779	שפל	174,895.64	175,155.62	259.99	35.63	92.63 ₪
פרטי חשבון עבור תאריכים:						
777	פסגה	382,576.71	383,713.83	1,137.13	46.64	530.36 ₪
778	גבע	180,555.34	180,920.96	365.62	38.61	141.17 ₪
779	שפל	175,155.62	175,378.07	222.44	31.90	70.96 ₪

סה"כ לדייר:

פסגה	גבע	שפל	סה"כ	שיא ביקוש
1,233.87	378.56	482.43	2,094.87	22.52
₪ 623.08	₪ 148.67	₪ 163.59	₪ 935.34	

סה"כ צריכה  
 סה"כ לתשלום

214.45 ₪	<b>תשלום קבוע</b> <b>תשלום עבור גודל חיבור בKVA (3x63)</b> <b>סה"כ</b> <b>מע"מ 17.00%</b>	<b>סה"כ לתשלום</b>
10.44 ₪		
1,160.23 ₪		
197.24 ₪		
1,357.47 ₪	<b>כולל מע"מ</b>	

התפלגות חיוב בש"ח לפי תעו"ז

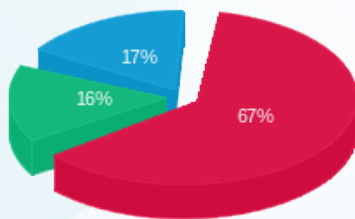

פסגה (₪ 623.08)  
 גבע (₪ 148.67)  
 שפל (₪ 163.59)

הסטוריית צריכה בקוט"ש

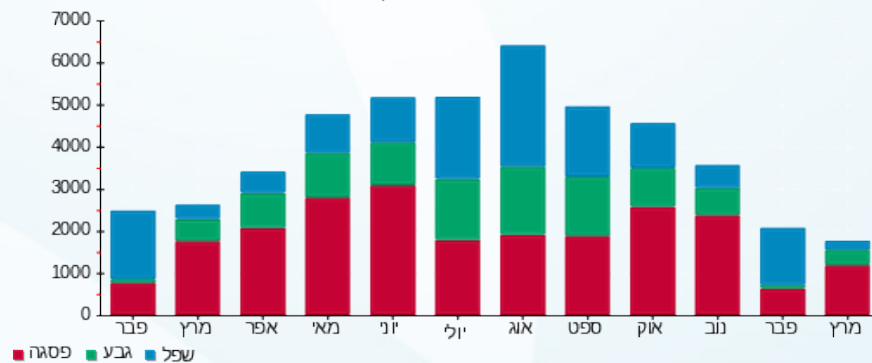

31/03/22 תאריך הפקה:  
 23/03/22 תאריך קריאה נוכחית:  
 24/02/22 תאריך קריאה קודמת:

שם דייר: פלאפון  
 שם אתר: מיקדן מגדלי שקל בני ברק

לקוח/ה נכבד/ה, אנו מתכבדים להגיש את חישוב צריכת החשמל לתקופה 23/03/22 - 24/02/22:

פלאפון - 6 - 00025494 (0x0)

סוג תעריף	סוג צריכה	קריאה קודמת	קריאה נוכחית	סה"כ צריכה בקוט"ש	מחיר לקוט"ש בא"ג	סה"כ לתשלום
פרטי חשבון עבור תאריכים:						
777	פסגה	24/02/22	28/02/22	211.69	95.84	202.88 ₪
778	גבע	86,559.37	86,654.59	95.22	57.97	55.20 ₪
779	שפל	258,230.60	258,978.16	747.57	35.63	266.36 ₪
פרטי חשבון עבור תאריכים:						
777	פסגה	01/03/22	23/03/22	2,235.89	46.64	1,042.82 ₪
778	גבע	86,654.59	87,490.89	836.30	38.61	322.90 ₪
779	שפל	258,978.16	260,766.17	1,788.01	31.90	570.38 ₪

סה"כ לדייר:

פסגה	גבע	שפל	סה"כ	שיא ביקוש
2,447.58	931.52	2,535.58	5,914.68	23.33
₪ 1,245.70	₪ 378.09	₪ 836.73	₪ 2,460.53	

סה"כ צריכה  
 סה"כ לתשלום

214.45 ₪	<b>תשלום קבוע</b> <b>תשלום עבור גודל חיבור בKVA (0x0)</b> <b>סה"כ</b> <b>מע"מ 17.00%</b>	<b>סה"כ לתשלום</b> <b>כולל מע"מ</b>
0.00 ₪		
2,674.98 ₪		
454.75 ₪		
3,129.73 ₪		

התפלגות חיוב בש"ח לפי תע"ז

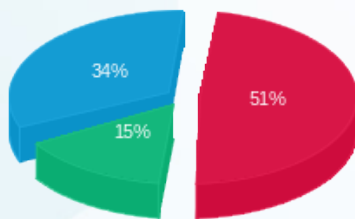

פסגה (₪ 1,245.70)  
 גבע (₪ 378.09)  
 שפל (₪ 836.73)

הסטוריית צריכה בקוט"ש

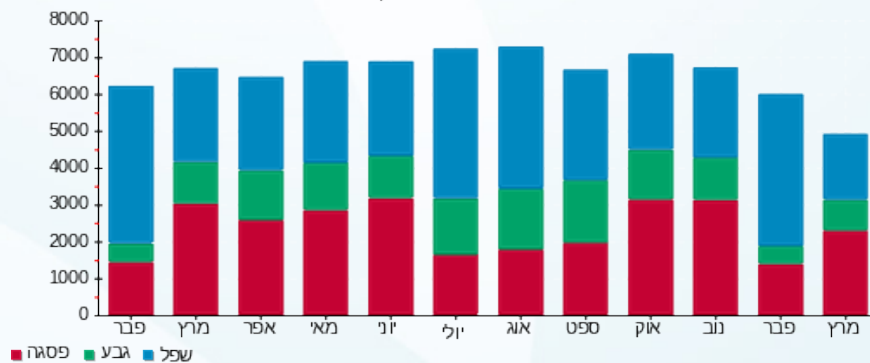

31/03/22 תאריך הפקה:  
 23/03/22 תאריך קריאה נוכחית:  
 24/02/22 תאריך קריאה קודמת:

שם דייר: פרוג (קומה 1)  
 שם אתר: מיקדן מגדלי שקל בני ברק

לקוח/ה נכבד/ה, אנו מתכבדים להגיש את חישוב צריכת החשמל לתקופה 23/03/22 - 24/02/22:

פרוג (קומה 1) - 3 - 00025491 (3x63)

סוג תעריף	סוג צריכה	קריאה קודמת	קריאה נוכחית	סה"כ צריכה בקוט"ש	מחיר לקוט"ש בא"ג	סה"כ לתשלום
פרטי חשבון עבור תאריכים:						
777	פסגה	24/02/22	28/02/22	92.61	95.84	88.76 ₪
778	גבע	69,843.32	69,886.39	43.07	57.97	24.97 ₪
779	שפל	172,340.17	172,704.78	364.62	35.63	129.91 ₪
פרטי חשבון עבור תאריכים:						
777	פסגה	211,409.55	212,600.68	1,191.12	46.64	555.54 ₪
778	גבע	69,886.39	70,234.83	348.44	38.61	134.53 ₪
779	שפל	172,704.78	173,390.70	685.92	31.90	218.81 ₪

סה"כ לדייר:

פסגה	גבע	שפל	סה"כ	שיא ביקוש
1,283.74	391.51	1,050.53	2,725.78	20.51
₪ 644.30	₪ 159.50	₪ 348.72	₪ 1,152.52	

סה"כ צריכה  
 סה"כ לתשלום

214.45 ₪	<b>תשלום קבוע</b> <b>תשלום עבור גודל חיבור בKVA (3x63)</b> <b>סה"כ</b> <b>מע"מ 17.00%</b>	<b>סה"כ לתשלום</b> <b>כולל מע"מ</b>
10.44 ₪		
1,377.41 ₪		
234.16 ₪		
1,611.57 ₪		

התפלגות חיוב בש"ח לפי תע"ז

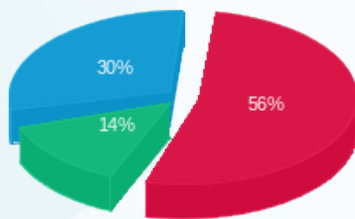

פסגה (644.30 ₪)  
 גבע (159.50 ₪)  
 שפל (348.72 ₪)

הסטוריית צריכה בקוט"ש

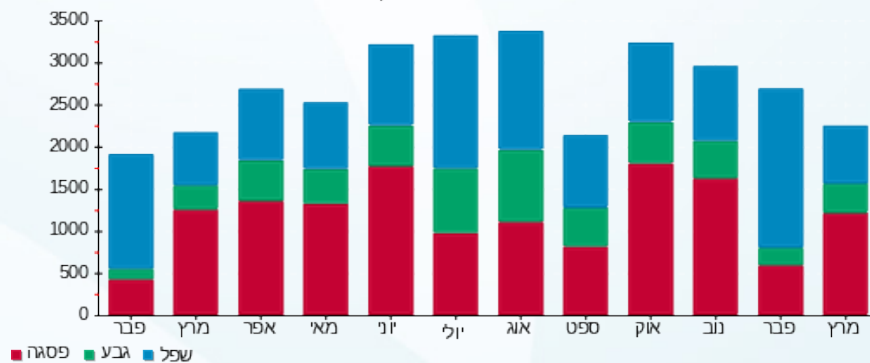



31/03/22

תאריך הפקה:

23/03/22

תאריך קריאה נוכחית:

24/02/22

תאריך קריאה קודמת:

שם דייר: פרטנר - גג  
שם אתר: מיקדן מגדלי שקל בני ברק

לקוח/ה נכבד/ה, אנו מתכבדים להגיש את חישוב צריכת החשמל לתקופה 23/03/22 - 24/02/22:

פרטנר - גג - 3 - 00025044(0x0)

סוג תעריף	סוג צריכה	קריאה קודמת	קריאה נוכחית	סה"כ צריכה בקוט"ש	מחיר לקוט"ש בא"ג	סה"כ לתשלום
פרטי חשבון עבור תאריכים:						
		24/02/22	28/02/22			
777	פסגה	273,657.10	273,813.71	156.61	95.84	150.10 ₪
778	גבע	170,235.63	170,317.76	82.13	57.97	47.61 ₪
779	שפל	424,855.83	425,473.82	618.00	35.63	220.19 ₪
פרטי חשבון עבור תאריכים:						
		01/03/22	23/03/22			
777	פסגה	273,813.71	275,589.03	1,775.32	46.64	828.01 ₪
778	גבע	170,317.76	170,972.50	654.74	38.61	252.80 ₪
779	שפל	425,473.82	426,984.99	1,511.17	31.90	482.06 ₪

סה"כ לדייר:

פסגה	גבע	שפל	סה"כ	שיא ביקוש
1,931.93	736.87	2,129.17	4,797.97	17.50
₪ 978.11	₪ 300.41	₪ 702.26	₪ 1,980.77	

תשלום קבוע	תשלום עבור גודל חיבור בKVA (0x0)	סה"כ	מע"מ 17.00%	סה"כ לתשלום	כולל מע"מ
214.45 ₪	0.00 ₪	2,195.22 ₪	373.19 ₪	2,568.40 ₪	

התפלגות חיוב בש"ח לפי תעו"ז

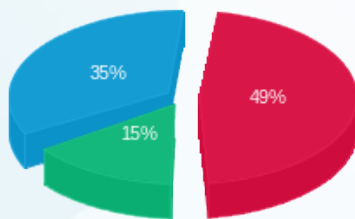

פסגה (₪ 978.11)  
גבע (₪ 300.41)  
שפל (₪ 702.26)

הסטוריית צריכה בקוט"ש

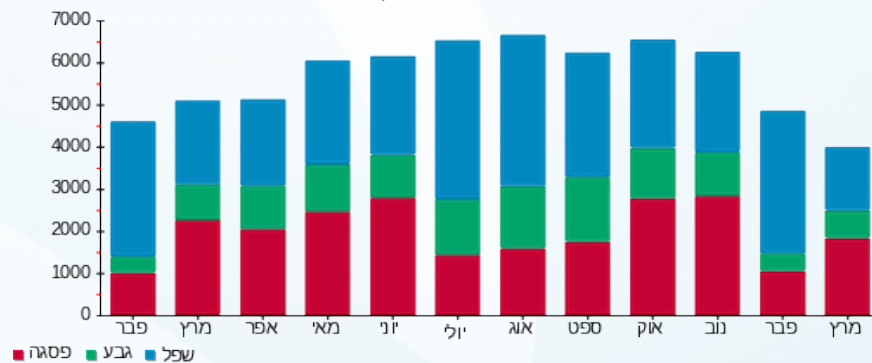

31/03/22 תאריך הפקה:  
 23/03/22 תאריך קריאה נוכחית:  
 24/02/22 תאריך קריאה קודמת:

שם דייר: צביקה אלקטרוניקה (ק.קרקע)  
 שם אתר: מיקדן מגדלי שקל בני ברק

לקוח/ה נכבד/ה, אנו מתכבדים להגיש את חישוב צריכת החשמל לתקופה 23/03/22 - 24/02/22:

צביקה אלקטרוניקה (ק.קרקע) - 5 - (3x63)00022657

סוג תעריף	סוג צריכה	קריאה קודמת	קריאה נוכחית	סה"כ צריכה בקוט"ש	מחיר לקוט"ש בא"ג	סה"כ לתשלום
פרטי חשבון עבור תאריכים:						
777	פסגה	24/02/22	28/02/22	203,863.86	95.84	24.59 ₪
778	גבע	102,462.20	102,494.70	32.49	57.97	18.84 ₪
779	שפל	165,527.72	165,730.27	202.55	35.63	72.17 ₪
פרטי חשבון עבור תאריכים:						
777	פסגה	203,863.86	204,333.68	469.81	46.64	219.12 ₪
778	גבע	102,494.70	102,589.53	94.83	38.61	36.61 ₪
779	שפל	165,730.27	166,349.75	619.48	31.90	197.62 ₪

סה"כ לדייר:

פסגה	גבע	שפל	סה"כ	שיא ביקוש
495.47	127.32	822.03	1,444.82	22.11
243.71 ₪	55.45 ₪	269.78 ₪	568.94 ₪	

סה"כ צריכה  
סה"כ לתשלום

תשלום קבוע	תשלום עבור גודל חיבור בKVA (3x63)	סה"כ	מע"מ 17.00%	סה"כ לתשלום	כולל מע"מ
214.45 ₪	10.44 ₪	793.83 ₪	134.95 ₪	928.78 ₪	

התפלגות חיוב בש"ח לפי תעו"ז

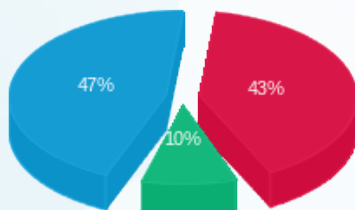

פסגה (243.71 ₪)  
 גבע (55.45 ₪)  
 שפל (269.78 ₪)

הסטוריית צריכה בקוט"ש

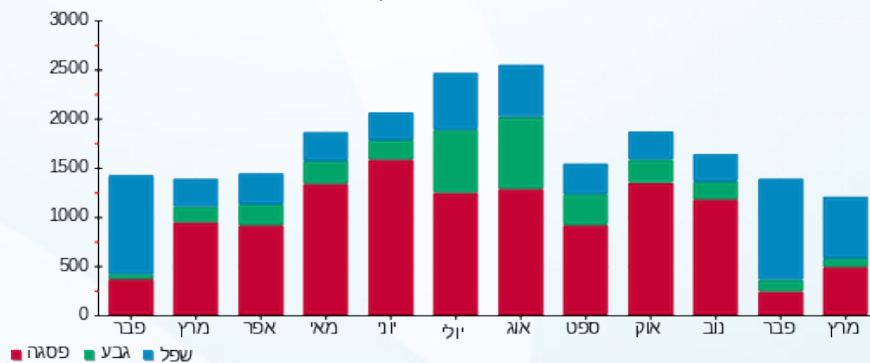



31/03/22

תאריך הפקדה:

שם דייר: צוות אלמוג (קומה 1)  
שם אתר: מיקדן מגדלי שקל בני ברק

23/03/22

תאריך קריאה נוכחית:

24/02/22

תאריך קריאה קודמת:

לקוח/ה נכבד/ה, אנו מתכבדים להגיש את חישוב צריכת החשמל לתקופה 23/03/22 - 24/02/22:

צוות אלמוג (קומה 1) - 7 - 00025491(3x25)

סוג תעריף	סוג צריכה	קריאה קודמת	קריאה נוכחית	סה"כ צריכה בקוט"ש	מחיר לקוט"ש בא"ג	סה"כ לתשלום
פרטי חשבון עבור תאריכים:						
777	פסגה	24/02/22	28/02/22	2.44	95.84	12,240.81
778	גבע	4,461.55	4,466.08	4.54	57.97	12,238.36
779	שפל	13,198.73	13,214.62	15.90	35.63	4,466.08
פרטי חשבון עבור תאריכים:						
777	פסגה	01/03/22	23/03/22	96.13	46.64	12,336.94
778	גבע	4,466.08	4,476.52	10.44	38.61	12,240.81
779	שפל	13,214.62	13,237.89	23.27	31.90	4,476.52

סה"כ לדייר:

פסגה	גבע	שפל	סה"כ	שיא ביקוש
98.58	14.98	39.17	152.72	4.42
₪ 47.18	₪ 6.66	₪ 13.09	₪ 66.93	

סה"כ צריכה  
סה"כ לתשלום

38.53 ₪	<p><b>תשלום קבוע</b></p> <p><b>תשלום עבור גודל חיבור בKVA (3x25)</b></p> <p><b>סה"כ</b></p> <p><b>מע"מ 17.00%</b></p>	<p><b>סה"כ לתשלום</b></p>
4.14 ₪		
109.60 ₪		
18.63 ₪		
128.23 ₪		<p><b>כולל מע"מ</b></p>

התפלגות חיוב בש"ח לפי תע"ז

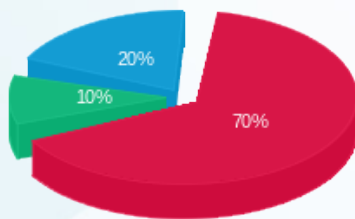

פסגה (47.18 ₪) 70%  
גבע (6.66 ₪) 20%  
שפל (13.09 ₪) 10%

הסטוריית צריכה בקוט"ש

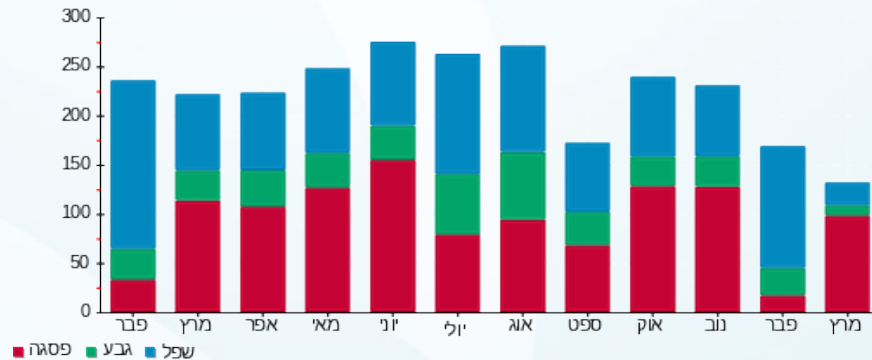



31/03/22 תאריך הפקה:  
 23/03/22 תאריך קריאה נוכחית:  
 24/02/22 תאריך קריאה קודמת:

שם דייר: ציבורי נמדד  
 שם אתר: מיקדן מגדלי שקל בני ברק

לקוח/ה נכבד/ה, אנו מתכבדים להגיש את חישוב צריכת החשמל לתקופה 23/03/22 - 24/02/22:

ראשי שדה חיוני - 2 - 00025507(0x0)

סוג תעריף	סוג צריכה	קריאה קודמת	קריאה נוכחית	סה"כ צריכה בקוט"ש	מחיר לקוט"ש בא"ג	סה"כ לתשלום
פרטי חשבון עבור תאריכים:						
		24/02/22	28/02/22			
777	פסגה	3,169,800.98	3,171,331.74	1,530.77	95.84	1,467.09 ₪
778	גבע	1,722,907.47	1,723,605.33	697.86	57.97	404.55 ₪
779	שפל	3,651,452.29	3,656,340.42	4,888.13	35.63	1,741.64 ₪
פרטי חשבון עבור תאריכים:						
		01/03/22	23/03/22			
777	פסגה	3,171,331.74	3,187,779.74	16,448.00	46.64	7,671.35 ₪
778	גבע	1,723,605.33	1,728,932.72	5,327.39	38.61	2,056.91 ₪
779	שפל	3,656,340.42	3,667,318.54	10,978.13	31.90	3,502.02 ₪

יח' אויר צח חיוני - 5 - 00025507(0x0)

סוג תעריף	סוג צריכה	קריאה קודמת	קריאה נוכחית	סה"כ צריכה בקוט"ש	מחיר לקוט"ש בא"ג	סה"כ לתשלום
פרטי חשבון עבור תאריכים:						
		24/02/22	28/02/22			
777	פסגה	753,288.97	753,470.82	-181.85	95.84	-174.29 ₪
778	גבע	385,410.19	385,519.67	-109.48	57.97	-63.47 ₪
779	שפל	873,578.26	874,388.22	-809.96	35.63	-288.59 ₪
פרטי חשבון עבור תאריכים:						
		01/03/22	23/03/22			
777	פסגה	753,470.82	755,559.72	-2,088.90	46.64	-974.26 ₪
778	גבע	385,519.67	386,308.73	-789.06	38.61	-304.66 ₪
779	שפל	874,388.22	876,443.69	-2,055.48	31.90	-655.70 ₪

סה"כ לדייר:

פסגה	גבע	שפל	סה"כ	שיא ביקוש
15,708.01	5,126.70	13,000.82	33,835.54	188.22
14,382.59 ₪	2,093.33 ₪	4,299.38 ₪		

סה"כ צריכה  
 סה"כ לתשלום





214.45 ₪	תשלום קבוע	
0.00 ₪	תשלום עבור גודל חיבור ב-KVA (0x0)	
14,597.04 ₪	סה"כ	
2,481.50 ₪	מע"מ 17.00%	
17,078.54 ₪	סה"כ לתשלום	כולל מע"מ

התפלגות חיוב בש"ח לפי תעו"ז

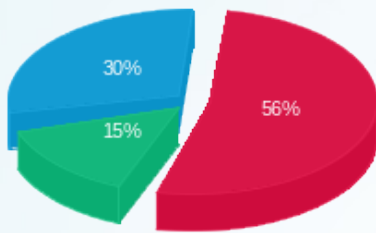

- פסגה (7,989.89 ₪)
- גבע (2,093.33 ₪)
- שפל (4,299.38 ₪)

הסטוריית צריכה בקוט"ש

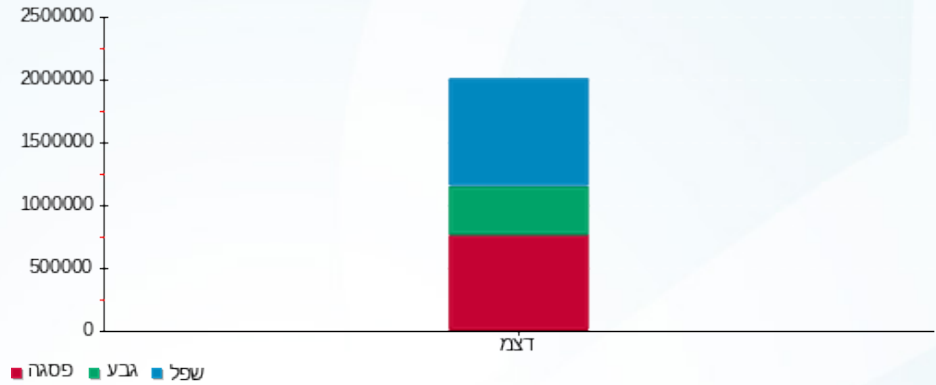

31/03/22 תאריך הפקה:  
 23/03/22 תאריך קריאה נוכחית:  
 24/02/22 תאריך קריאה קודמת:

שם דייר: קיד דנט  
 שם אתר: מיקדן מגדלי שקל בני ברק

לקוח/ה נכבד/ה, אנו מתכבדים להגיש את חישוב צריכת החשמל לתקופה 23/03/22 - 24/02/22:

קיד דנט - 8 - 00025044 (3x50)

סוג תעריף	סוג צריכה	קריאה קודמת	קריאה נוכחית	סה"כ צריכה בקוט"ש	מחיר לקוט"ש בא"ג	סה"כ לתשלום
פרטי חשבון עבור תאריכים:						
777	פסגה	24/02/22	28/02/22	2.37	95.84	2.27 ₪
778	גבע	24,945.38	24,947.73	2.34	57.97	1.36 ₪
779	שפל	34,899.95	34,911.71	11.76	35.63	4.19 ₪
פרטי חשבון עבור תאריכים:						
777	פסגה	01/03/22	23/03/22	36.77	46.64	17.15 ₪
778	גבע	24,947.73	24,961.57	13.84	38.61	5.34 ₪
779	שפל	34,911.71	34,948.22	36.51	31.90	11.65 ₪

סה"כ לדייר:

פסגה	גבע	שפל	סה"כ	שיא ביקוש
39.14	16.18	48.27	103.59	2.20
₪ 19.42	₪ 6.70	₪ 15.84	₪ 41.96	

סה"כ צריכה  
 סה"כ לתשלום

38.53 ₪	<b>תשלום קבוע</b> <b>תשלום עבור גודל חיבור בKVA (3x50)</b> <b>סה"כ</b> <b>מע"מ 17.00%</b>	<b>סה"כ לתשלום</b>
8.28 ₪		
88.77 ₪		
15.09 ₪		
103.86 ₪	<b>כולל מע"מ</b>	

התפלגות חיוב בש"ח לפי תע"ז

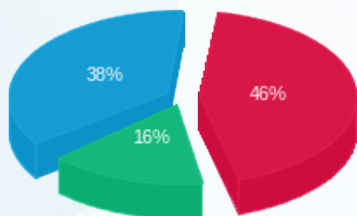

פסגה (19.42 ₪)  
 גבע (6.70 ₪)  
 שפל (15.84 ₪)

הסטוריית צריכה בקוט"ש

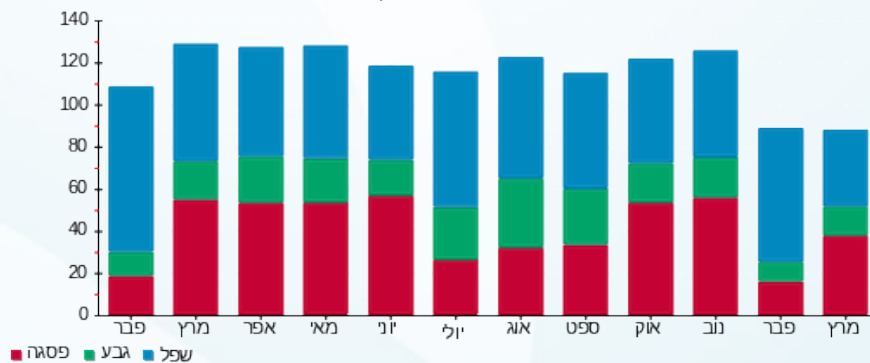



31/03/22 תאריך הפקה:  
 23/03/22 תאריך קריאה נוכחית:  
 24/02/22 תאריך קריאה קודמת:

שם דייר: קרן האור לחברה (קומה 1)  
 שם אתר: מיקדן מגדלי שקל בני ברק

לקוח/ה נכבד/ה, אנו מתכבדים להגיש את חישוב צריכת החשמל לתקופה 23/03/22 - 24/02/22:

קרן האור לחברה - 5 - 00025491 (3x25)

סוג תעריף	סוג צריכה	קריאה קודמת	קריאה נוכחית	סה"כ צריכה בקוט"ש	מחיר לקוט"ש בא"ג	סה"כ לתשלום
פרטי חשבון עבור תאריכים:						
777	פסגה	24/02/22	28/02/22	1.48	95.84	1.42 ₪
778	גבע	7,776.63	7,777.52	0.90	57.97	0.52 ₪
779	שפל	22,018.93	22,032.14	13.21	35.63	4.71 ₪
פרטי חשבון עבור תאריכים:						
777	פסגה	22,662.25	22,739.23	76.98	46.64	35.90 ₪
778	גבע	7,777.52	7,784.69	7.16	38.61	2.77 ₪
779	שפל	22,032.14	22,049.82	17.68	31.90	5.64 ₪

סה"כ לדייר:

פסגה	גבע	שפל	סה"כ	שיא ביקוש
78.46	8.06	30.89	117.41	3.23
₪ 37.32	₪ 3.29	₪ 10.35	₪ 50.95	

סה"כ צריכה  
 סה"כ לתשלום

תשלום קבוע	תשלום עבור גודל חיבור בKVA (3x25)	סה"כ	מע"מ 17.00%	סה"כ לתשלום	כולל מע"מ
38.53 ₪	4.14 ₪	93.62 ₪	15.92 ₪	109.54 ₪	

התפלגות חיוב בש"ח לפי תע"ז

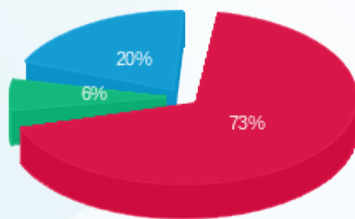

פסגה (37.32 ₪)  
 גבע (3.29 ₪)  
 שפל (10.35 ₪)

הסטוריית צריכה בקוט"ש

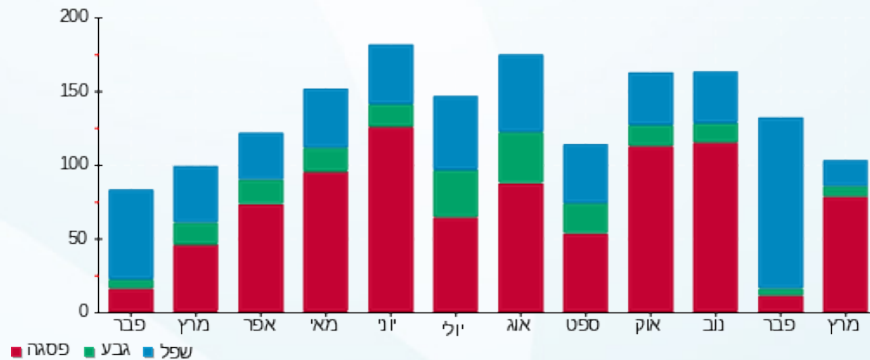

31/03/22 תאריך הפקה:  
 23/03/22 תאריך קריאה נוכחית:  
 24/02/22 תאריך קריאה קודמת:

שם דייר: קרן ירושלים המאוחדת (קומה 8)  
 שם אתר: מיקדן מגדלי שקל בני ברק

לקוח/ה נכבד/ה, אנו מתכבדים להגיש את חישוב צריכת החשמל לתקופה 23/03/22 - 24/02/22:

קרן ירושלים המאוחדת (קומה 8) - 5 - 00024957 (3x40)

סוג תעריף	סוג צריכה	קריאה קודמת	קריאה נוכחית	סה"כ צריכה בקוט"ש	מחיר לקוט"ש בא"ג	סה"כ לתשלום
פרטי חשבון עבור תאריכים:						
777	פסגה	24/02/22	28/02/22	4.38	95.84	4.20 ₪
778	גבע	7,499.19	7,503.03	3.84	57.97	2.23 ₪
779	שפל	21,667.65	21,696.89	29.24	35.63	10.42 ₪
פרטי חשבון עבור תאריכים:						
777	פסגה	01/03/22	23/03/22	45.75	46.64	21.34 ₪
778	גבע	7,503.03	7,512.72	9.69	38.61	3.74 ₪
779	שפל	21,696.89	21,740.11	43.22	31.90	13.79 ₪

סה"כ לדייר:

פסגה	גבע	שפל	סה"כ	שיא ביקוש
50.13	13.53	72.46	136.13	9.57
₪ 25.54	₪ 5.97	₪ 24.21	₪ 55.71	

סה"כ צריכה  
 סה"כ לתשלום

תשלום קבוע	תשלום עבור גודל חיבור ב KVA (3x40)	סה"כ	מע"מ 17.00%	סה"כ לתשלום	כולל מע"מ
38.53 ₪	6.63 ₪	100.87 ₪	17.15 ₪	118.02 ₪	

התפלגות חיוב בש"ח לפי תע"ז

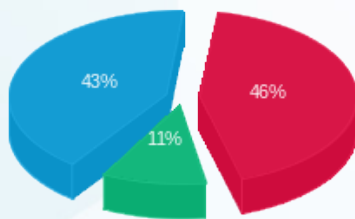

פסגה (25.54 ₪)  
 גבע (5.97 ₪)  
 שפל (24.21 ₪)

הסטוריית צריכה בקוט"ש

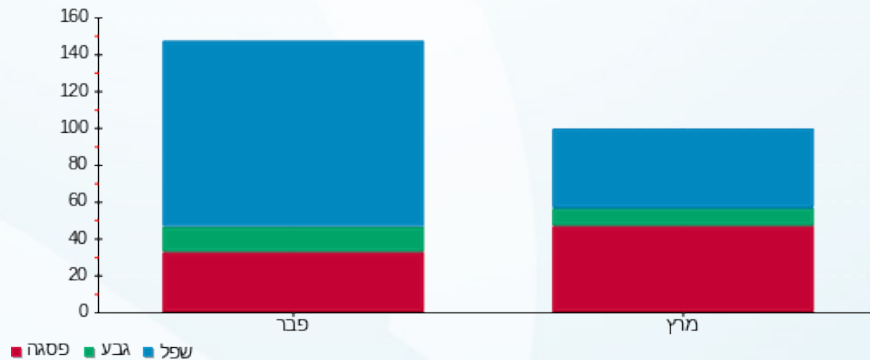

31/03/22 תאריך הפקה:  
 23/03/22 תאריך קריאה נוכחית:  
 24/02/22 תאריך קריאה קודמת:

שם דייר: ראשי שנאי 1  
 שם אתר: מיקדן מגדלי שקל בני ברק

לקוח/ה נכבד/ה, אנו מתכבדים להגיש את חישוב צריכת החשמל לתקופה 23/03/22 - 24/02/22:

ראשי שנאי 1 - 3 - 00025494 (0x0)

סוג תעריף	סוג צריכה	קריאה קודמת	קריאה נוכחית	סה"כ צריכה בקוט"ש	מחיר לקוט"ש בא"ג	סה"כ לתשלום
פרטי חשבון עבור תאריכים:						
		24/02/22	28/02/22			
777	פסגה	10,714,256.83	10,716,872.67	2,615.84	95.84	2,507.02 ₪
778	גבע	4,404,098.41	4,405,309.23	1,210.82	57.97	701.91 ₪
779	שפל	7,378,572.94	7,388,570.02	9,997.08	35.63	3,561.96 ₪
פרטי חשבון עבור תאריכים:						
		01/03/22	23/03/22			
777	פסגה	10,716,872.67	10,752,968.20	36,095.53	46.64	16,834.95 ₪
778	גבע	4,405,309.23	4,414,226.14	8,916.92	38.61	3,442.82 ₪
779	שפל	7,388,570.02	7,406,437.12	17,867.10	31.90	5,699.61 ₪

סה"כ לדייר:

פסגה	גבע	שפל	סה"כ	שיא ביקוש
38,711.37	10,127.73	27,864.18	76,703.28	437.96
19,341.97 ₪	4,144.73 ₪	9,261.56 ₪	32,748.27 ₪	

סה"כ צריכה  
 סה"כ לתשלום

214.45 ₪	<b>תשלום קבוע</b> <b>תשלום עבור גודל חיבור בKVA (0x0)</b> <b>סה"כ</b> <b>מע"מ 17.00%</b>	
0.00 ₪		
32,962.72 ₪		
5,603.66 ₪		
38,566.38 ₪	<b>סה"כ לתשלום</b>	<b>כולל מע"מ</b>

התפלגות חיוב בש"ח לפי תעו"ז

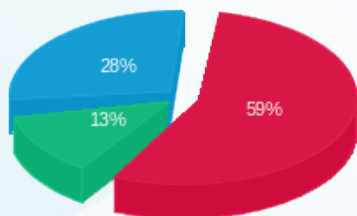

פסגה (19,341.97 ₪)  
 גבע (4,144.73 ₪)  
 שפל (9,261.56 ₪)

הסטוריית צריכה בקוט"ש

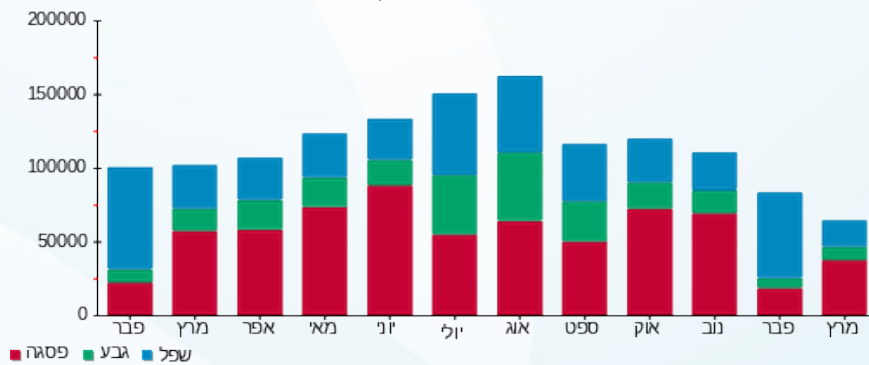



31/03/22 תאריך הפקה:  
 23/03/22 תאריך קריאה נוכחית:  
 24/02/22 תאריך קריאה קודמת:

שם דייר: ראשי שנאי 2  
 שם אתר: מיקדן מגדלי שקל בני ברק

לקוח/ה נכבד/ה, אנו מתכבדים להגיש את חישוב צריכת החשמל לתקופה 23/03/22 - 24/02/22:

ראשי שנאי 2 - 6 - 00025507 (0x0)

סוג תעריף	סוג צריכה	קריאה קודמת	קריאה נוכחית	סה"כ צריכה בקוט"ש	מחיר לקוט"ש בא"ג	סה"כ לתשלום
פרטי חשבון עבור תאריכים:						
		24/02/22	28/02/22			
777	פסגה	17,068,404.55	17,073,288.86	4,884.31	95.84	4,681.12 ₪
778	גבע	7,533,520.32	7,535,701.60	2,181.28	57.97	1,264.49 ₪
779	שפל	11,842,301.14	11,857,911.15	15,610.01	35.63	5,561.85 ₪
פרטי חשבון עבור תאריכים:						
		01/03/22	23/03/22			
777	פסגה	17,073,288.86	17,143,904.58	70,615.72	46.64	32,935.17 ₪
778	גבע	7,535,701.60	7,551,370.94	15,669.34	38.61	6,049.93 ₪
779	שפל	11,857,911.15	11,883,001.80	25,090.65	31.90	8,003.92 ₪

סה"כ לדייר:

פסגה	גבע	שפל	סה"כ	שיא ביקוש
75,500.03	17,850.62	40,700.66	134,051.31	834.09
₪ 37,616.30	₪ 7,314.42	₪ 13,565.76	₪ 58,496.48	

סה"כ צריכה  
 סה"כ לתשלום

214.45 ₪	<b>תשלום קבוע</b> <b>תשלום עבור גודל חיבור בKVA (0x0)</b> <b>סה"כ</b> <b>מע"מ 17.00%</b>	<b>סה"כ לתשלום</b>
0.00 ₪		
58,710.93 ₪		
9,980.86 ₪		
68,691.79 ₪	<b>כולל מע"מ</b>	

התפלגות חיוב בש"ח לפי תעו"ז

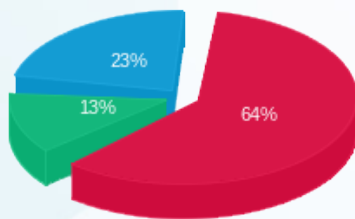

פסגה (37,616.30 ₪) 23%  
 גבע (7,314.42 ₪) 13%  
 שפל (13,565.76 ₪) 64%

הסטוריית צריכה בקוט"ש

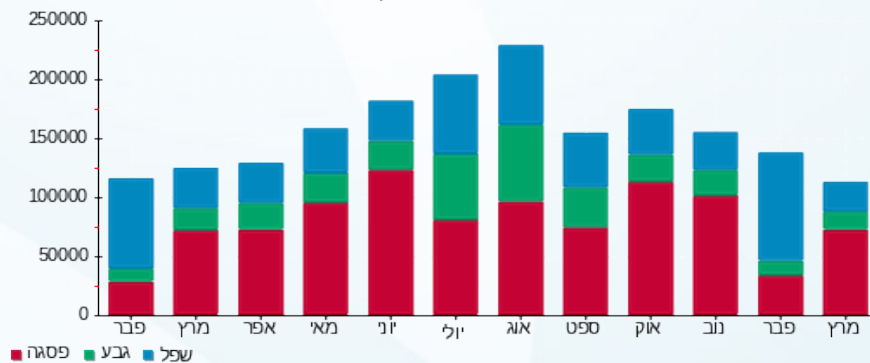

31/03/22 תאריך הפקה:  
 23/03/22 תאריך קריאה נוכחית:  
 24/02/22 תאריך קריאה קודמת:

שם דייר: רי"ח שפילברג אבי (קומה 8)  
 שם אתר: מיקדן מגדלי שקל בני ברק

לקוח/ה נכבד/ה, אנו מתכבדים להגיש את חישוב צריכת החשמל לתקופה 23/03/22 - 24/02/22:

רי"ח שפילברג אבי (קומה 8) - 4 - 00024957 (3x63)

סוג תעריף	סוג צריכה	קריאה קודמת	קריאה נוכחית	סה"כ צריכה בקוט"ש	מחיר לקוט"ש בא"ג	סה"כ לתשלום
פרטי חשבון עבור תאריכים:						
777	פסגה	24/02/22	28/02/22	8.78	95.84	83,669.79
778	גבע	27,354.10	27,360.57	6.46	57.97	83,661.01
779	שפל	60,235.30	60,343.54	108.24	35.63	27,360.57
פרטי חשבון עבור תאריכים:						
777	פסגה	01/03/22	23/03/22	468.00	46.64	84,137.80
778	גבע	27,360.57	27,397.47	36.91	38.61	83,669.79
779	שפל	60,343.54	60,434.07	90.53	31.90	27,360.57
						60,434.07

סה"כ לדייר:

פסגה	גבע	שפל	סה"כ	שיא ביקוש
476.79	43.37	198.77	718.93	12.09
226.69 ₪	18.00 ₪	67.44 ₪	312.14 ₪	

סה"כ צריכה  
 סה"כ לתשלום

38.53 ₪	<b>תשלום קבוע</b> <b>תשלום עבור גודל חיבור בKVA (3x63)</b> <b>סה"כ</b> <b>מע"מ 17.00%</b>	<b>סה"כ לתשלום</b>
10.44 ₪		
361.10 ₪		
61.39 ₪		
422.49 ₪		

כולל מע"מ

התפלגות חיוב בש"ח לפי תעו"ז

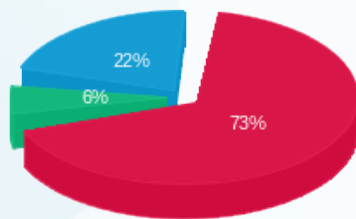

פסגה (226.69 ₪) 73%  
 גבע (18.00 ₪) 6%  
 שפל (67.44 ₪) 22%

הסטוריית צריכה בקוט"ש

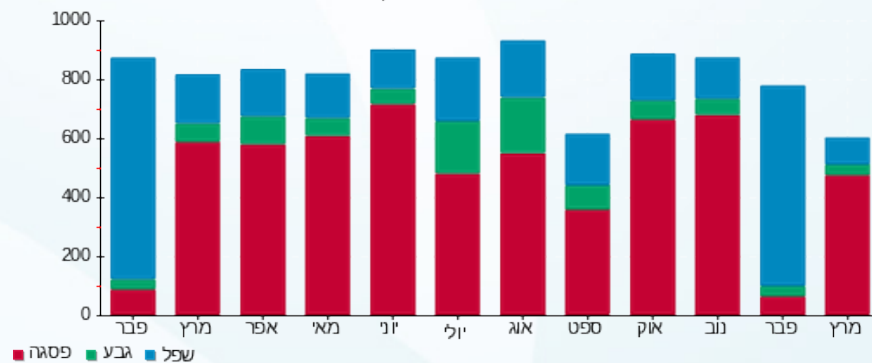



31/03/22 תאריך הפקה:  
 23/03/22 תאריך קריאה נוכחית:  
 24/02/22 תאריך קריאה קודמת:

שם דייר: רעני שלמה (קומה 9)  
 שם אתר: מיקדן מגדלי שקל בני ברק

לקוח/ה נכבד/ה, אנו מתכבדים להגיש את חישוב צריכת החשמל לתקופה 23/03/22 - 24/02/22:

רעני שלמה (קומה 9) - 2 - 00025044(3x50)

סוג תעריף	סוג צריכה	קריאה קודמת	קריאה נוכחית	סה"כ צריכה בקוט"ש	מחיר לקוט"ש בא"ג	סה"כ לתשלום
פרטי חשבון עבור תאריכים:						
777	פסגה	24/02/22	28/02/22	18.19	95.84	17.43 ₪
778	גבע	24,257.54	24,260.91	3.37	57.97	1.96 ₪
779	שפל	37,180.35	37,247.95	67.60	35.63	24.09 ₪
פרטי חשבון עבור תאריכים:						
777	פסגה	63,995.22	64,337.81	342.59	46.64	159.78 ₪
778	גבע	24,260.91	24,303.45	42.54	38.61	16.43 ₪
779	שפל	37,247.95	37,318.11	70.16	31.90	22.38 ₪

סה"כ לדייר:

פסגה	גבע	שפל	סה"כ	שיא ביקוש
360.78	45.91	137.76	544.45	7.49
177.22 ₪	18.38 ₪	46.47 ₪	242.06 ₪	

סה"כ צריכה  
 סה"כ לתשלום

38.53 ₪	<b>תשלום קבוע</b> <b>תשלום עבור גודל חיבור בKVA (3x50)</b> <b>סה"כ</b> <b>מע"מ 17.00%</b>	<b>סה"כ לתשלום</b>
8.28 ₪		
288.88 ₪		
49.11 ₪		
337.99 ₪	<b>כולל מע"מ</b>	

התפלגות חיוב בש"ח לפי תע"ז

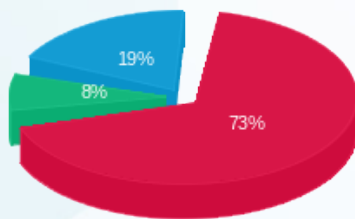

פסגה (177.22 ₪)  
 גבע (18.38 ₪)  
 שפל (46.47 ₪)

הסטוריית צריכה בקוט"ש

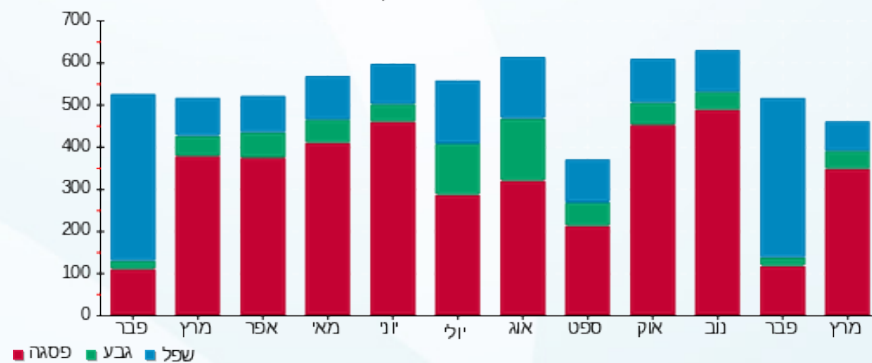

31/03/22 תאריך הפקה:  
 23/03/22 תאריך קריאה נוכחית:  
 24/02/22 תאריך קריאה קודמת:

שם דייר: שטרן וייס (קומה 9)  
 שם אתר: מיקדן מגדלי שקל בני ברק

לקוח/ה נכבד/ה, אנו מתכבדים להגיש את חישוב צריכת החשמל לתקופה 23/03/22 - 24/02/22:

שטרן וייס (קומה 9) - 1 - 00025044(3x40)

סוג תעריף	סוג צריכה	קריאה קודמת	קריאה נוכחית	סה"כ צריכה בקוט"ש	מחיר לקוט"ש בא"ג	סה"כ לתשלום
פרטי חשבון עבור תאריכים:						
777	פסגה	24/02/22	28/02/22	19.44	95.84	18.63 ₪
778	גבע	21,708.36	21,714.03	5.67	57.97	3.29 ₪
779	שפל	34,416.42	34,483.91	67.49	35.63	24.05 ₪
פרטי חשבון עבור תאריכים:						
777	פסגה	62,182.06	62,693.02	510.95	46.64	238.31 ₪
778	גבע	21,714.03	21,749.40	35.37	38.61	13.66 ₪
779	שפל	34,483.91	34,560.36	76.45	31.90	24.39 ₪

סה"כ לדייר:

פסגה	גבע	שפל	סה"כ	שיא ביקוש
530.40	41.04	143.94	715.38	11.81
₪ 256.94	₪ 16.94	₪ 48.43	₪ 322.32	

סה"כ צריכה  
 סה"כ לתשלום

38.53 ₪	<b>תשלום קבוע</b> <b>תשלום עבור גודל חיבור בKVA (3x40)</b> <b>סה"כ</b> <b>מע"מ 17.00%</b>	<b>סה"כ לתשלום</b>
6.63 ₪		
367.48 ₪		
62.47 ₪		
429.95 ₪	<b>כולל מע"מ</b>	

התפלגות חיוב בש"ח לפי תעו"ז

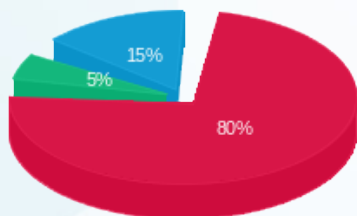

פסגה (256.94 ₪) 80%  
 גבע (16.94 ₪) 5%  
 שפל (48.43 ₪) 15%

הסטוריית צריכה בקוט"ש

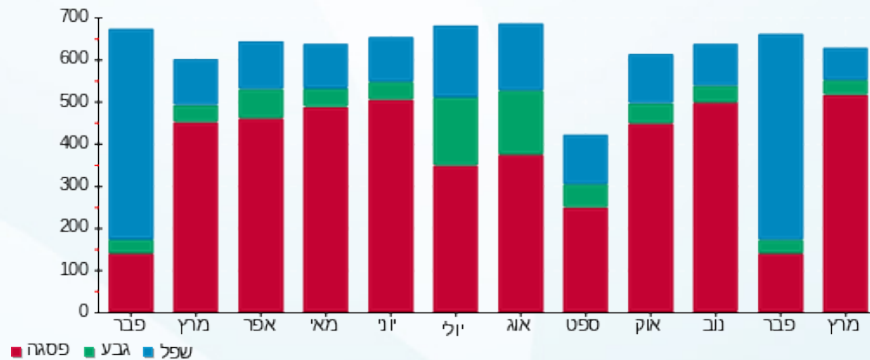



31/03/22 תאריך הפקה:  
 23/03/22 תאריך קריאה נוכחית:  
 24/02/22 תאריך קריאה קודמת:

שם דייר: שלכם (קומה 5)  
 שם אתר: מיקדן מגדלי שקל בני ברק

לקוח/ה נכבד/ה, אנו מתכבדים להגיש את חישוב צריכת החשמל לתקופה 23/03/22 - 24/02/22:

שלכם (קומה 5) - 3 - 00022685(3x25)

סוג תעריף	סוג צריכה	קריאה קודמת	קריאה נוכחית	סה"כ צריכה בקוט"ש	מחיר לקוט"ש בא"ג	סה"כ לתשלום
פרטי חשבון עבור תאריכים:						
777	פסגה	24/02/22	28/02/22	12.22	95.84	11.71 ₪
778	גבע	12,273.50	12,275.84	2.34	57.97	1.36 ₪
779	שפל	27,554.44	27,613.52	59.08	35.63	21.05 ₪
פרטי חשבון עבור תאריכים:						
777	פסגה	30,569.50	30,930.97	361.47	46.64	168.59 ₪
778	גבע	12,275.84	12,298.45	22.61	38.61	8.73 ₪
779	שפל	27,613.52	27,664.58	51.06	31.90	16.29 ₪

סה"כ לדייר:

פסגה	גבע	שפל	סה"כ	שיא ביקוש
373.69	24.95	110.14	508.78	13.54
180.30 ₪	10.09 ₪	37.34 ₪	227.73 ₪	

סה"כ צריכה  
 סה"כ לתשלום

38.53 ₪	<b>תשלום קבוע</b> <b>תשלום עבור גודל חיבור בKVA (3x25)</b> <b>סה"כ</b> <b>מע"מ 17.00%</b>	
4.14 ₪		
270.40 ₪		
45.97 ₪		
316.37 ₪	<b>סה"כ לתשלום</b>	<b>כולל מע"מ</b>

התפלגות חיוב בש"ח לפי תעו"ז

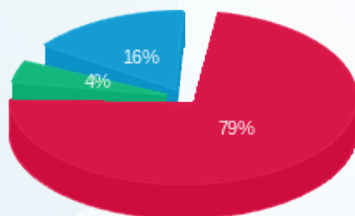

פסגה (180.30 ₪)  
 גבע (10.09 ₪)  
 שפל (37.34 ₪)

הסטוריית צריכה בקוט"ש

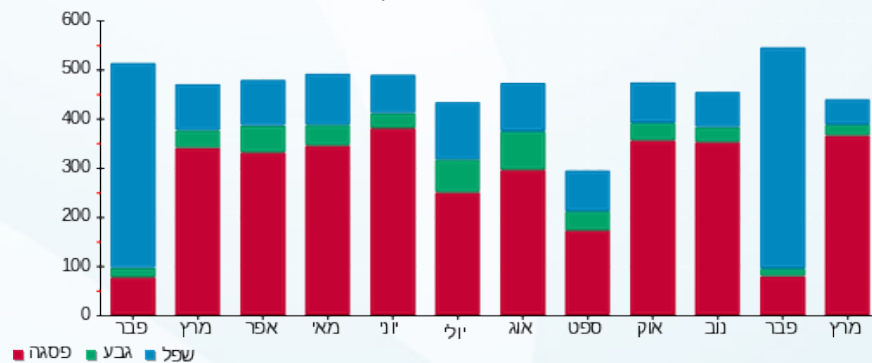

31/03/22 תאריך הפקה:  
 23/03/22 תאריך קריאה נוכחית:  
 24/02/22 תאריך קריאה קודמת:

שם דייר: שלמה לוי (קומה 11)  
 שם אתר: מיקדן מגדלי שקל בני ברק

לקוח/ה נכבד/ה, אנו מתכבדים להגיש את חישוב צריכת החשמל לתקופה 23/03/22 - 24/02/22:

שלמה לוי (קומה 11) - 8 - 00025038(3x32)

סוג תעריף	סוג צריכה	קריאה קודמת	קריאה נוכחית	סה"כ צריכה בקוט"ש	מחיר לקוט"ש בא"ג	סה"כ לתשלום
פרטי חשבון עבור תאריכים:						
777	פסגה	24/02/22	28/02/22	13.79	95.84	13.22 ₪
778	גבע	34,073.86	34,081.40	7.54	57.97	4.37 ₪
779	שפל	47,379.76	47,455.31	75.56	35.63	26.92 ₪
פרטי חשבון עבור תאריכים:						
777	פסגה	70,987.87	71,239.18	251.32	46.64	117.21 ₪
778	גבע	34,081.40	34,132.42	51.02	38.61	19.70 ₪
779	שפל	47,455.31	47,554.75	99.44	31.90	31.72 ₪

סה"כ לדייר:

פסגה	גבע	שפל	סה"כ	שיא ביקוש
265.10	58.56	174.99	498.66	6.18
130.43 ₪	24.07 ₪	58.64 ₪	213.14 ₪	

סה"כ צריכה  
 סה"כ לתשלום

38.53 ₪	<b>תשלום קבוע</b> <b>תשלום עבור גודל חיבור בKVA (3x32)</b> <b>סה"כ</b> <b>מע"מ 17.00%</b>	<b>סה"כ לתשלום</b>
5.30 ₪		
256.97 ₪		
43.68 ₪		
300.66 ₪	<b>כולל מע"מ</b>	

התפלגות חיוב בש"ח לפי תע"ז

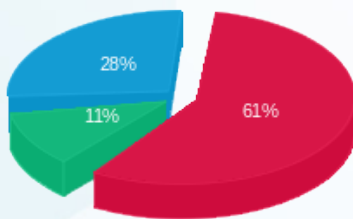

פסגה (130.43 ₪)  
 גבע (24.07 ₪)  
 שפל (58.64 ₪)

הסטוריית צריכה בקוט"ש

