



01/04/22 תאריך הפקדה:
 31/03/22 תאריך קריאה נוכחית:
 01/03/22 תאריך קריאה קודמת:

שם דייר: אופטיקנה ארד עומרי
 שם אתר: מלכת שבא אילת

לקוח/ה נכבד/ה, אנו מתכבדים להגיש את חישוב צריכת החשמל לתקופה 01/03/22 - 31/03/22:

אופטיקנה ארד עומרי - 8 - 00019457(0x0)

| סוג תעריף | סוג צריכה | קריאה קודמת | קריאה נוכחית | סה"כ צריכה בקוט"ש | מחיר לקוט"ש בא"ג | סה"כ לתשלום |
|--------------------------|-----------|-------------|--------------|-------------------|------------------|-------------|
| פרטי חשבון עבור תאריכים: | | | | | | |
| 777 | פסגה | 01/03/22 | 31/03/22 | 420.10 | 46.64 | 195.94 ₪ |
| 778 | גבע | 16,578.92 | 16,697.11 | 118.19 | 38.61 | 45.63 ₪ |
| 779 | שפל | 24,388.33 | 24,520.84 | 132.52 | 31.90 | 42.27 ₪ |

סה"כ לדיר:

| פסגה | גבע | שפל | סה"כ | שיא ביקוש |
|----------|---------|---------|----------|-----------|
| 420.10 | 118.19 | 132.52 | 670.81 | 3.31 |
| 195.94 ₪ | 45.63 ₪ | 42.27 ₪ | 283.84 ₪ | |

סה"כ צריכה
 סה"כ לתשלום

| | | |
|----------|----------------------------------|--------------|
| 214.45 ₪ | תשלום קבוע | |
| 0.00 ₪ | תשלום עבור גודל חיבור בKVA (0x0) | |
| 498.29 ₪ | סה"כ לתשלום | לא כולל מע"מ |

התפלגות חיוב בש"ח לפי תע"ז

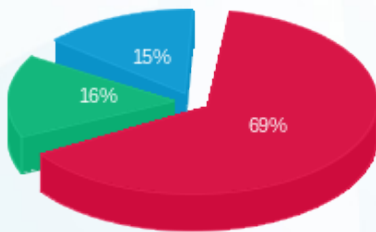

■ פסגה (195.94 ₪)
 ■ גבע (45.63 ₪)
 ■ שפל (42.27 ₪)

הסטוריית צריכה בקוט"ש

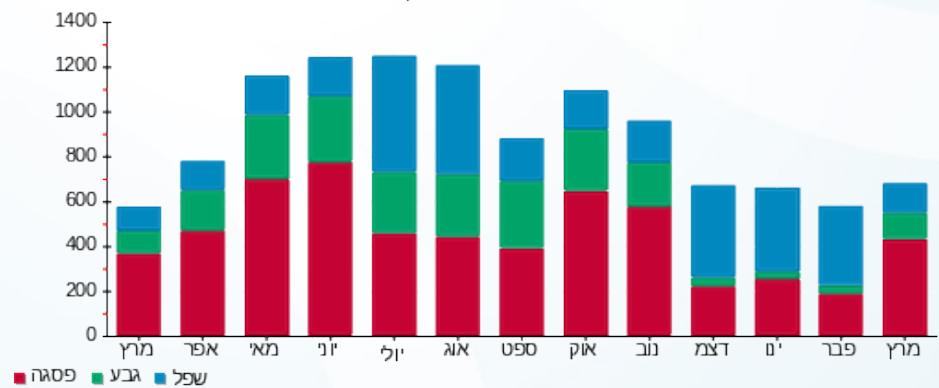

01/04/22 תאריך הפקה:
 31/03/22 תאריך קריאה נוכחית:
 01/03/22 תאריך קריאה קודמת:

שם דייר: אופנת אירה (12) ריצארד אטון
שם אתר: מלכת שבא אילת

לקוח/ה נכבד/ה, אנו מתכבדים להגיש את חישוב צריכת החשמל לתקופה 01/03/22 - 31/03/22:

אופנת אירה (12) ריצארד אטון - 1 - 00018391(0x0)

| סה"כ לתשלום | מחיר לקוט"ש בא"ג | סה"כ צריכה בקוט"ש | קריאה נוכחית | קריאה קודמת | סוג צריכה | סוג תעריף |
|-------------|------------------|-------------------|--------------|-------------|--------------------------|-----------|
| | | | 31/03/22 | 01/03/22 | פרטי חשבון עבור תאריכים: | |
| 279.93 ₪ | 46.64 | 600.19 | 113,553.66 | 112,953.47 | פסגה | 777 |
| 87.98 ₪ | 38.61 | 227.86 | 60,428.82 | 60,200.96 | גבע | 778 |
| 99.54 ₪ | 31.90 | 312.04 | 98,900.92 | 98,588.88 | שפל | 779 |

סה"כ לדייר:

| שיא ביקוש | סה"כ | שפל | גבע | פסגה |
|-----------|----------|---------|---------|----------|
| 2.52 | 1,140.10 | 312.04 | 227.86 | 600.19 |
| | 467.45 ₪ | 99.54 ₪ | 87.98 ₪ | 279.93 ₪ |

סה"כ צריכה
 סה"כ לתשלום

| | | |
|----------|---|---------------------|
| 214.45 ₪ | תשלום קבוע | |
| 0.00 ₪ | תשלום עבור גודל חיבור בKVA (0x0) | |
| 681.90 ₪ | סה"כ לתשלום | לא כולל מע"מ |

התפלגות חיוב בש"ח לפי תעו"ז

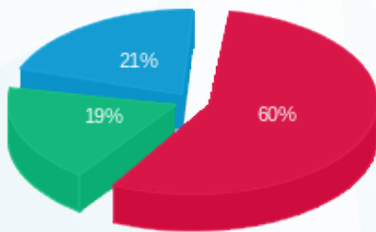

■ פסגה (279.93 ₪)
 ■ גבע (87.98 ₪)
 ■ שפל (99.54 ₪)

הסטוריית צריכה בקוט"ש

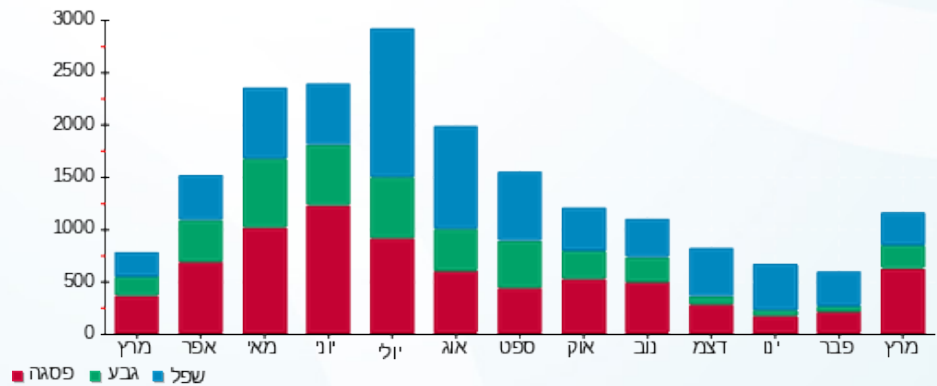



01/04/22

תאריך הפקה:

שם דייר: איב רושה חנות מס' 1

31/03/22

תאריך קריאה נוכחית:

שם אתר: מלכת שבא אילת

01/03/22

תאריך קריאה קודמת:

לקוח/ה נכבד/ה, אנו מתכבדים להגיש את חישוב צריכת החשמל לתקופה 01/03/22 - 31/03/22:

איב רושה חנות מס' 1 - 1 - 00025219 (0x0)

| סוג תעריף | סוג צריכה | קריאה קודמת | קריאה נוכחית | סה"כ צריכה בקוט"ש | מחיר לקוט"ש בא"ג | סה"כ לתשלום |
|--------------------------|-----------|-------------|--------------|-------------------|------------------|-------------|
| פרטי חשבון עבור תאריכים: | | | | | | |
| 777 | פסגה | 01/03/22 | 31/03/22 | 609.93 | 46.64 | 284.47 ₪ |
| 778 | גבע | 43,387.84 | 43,574.11 | 186.27 | 38.61 | 71.92 ₪ |
| 779 | שפל | 61,600.09 | 61,744.78 | 144.69 | 31.90 | 46.15 ₪ |

סה"כ לדייר:

| פסגה | גבע | שפל | סה"כ | שיא ביקוש |
|----------|---------|---------|----------|-----------|
| 609.93 | 186.27 | 144.69 | 940.88 | 5.45 |
| 284.47 ₪ | 71.92 ₪ | 46.15 ₪ | 402.54 ₪ | |

סה"כ צריכה

סה"כ לתשלום

| | | |
|----------|---|---------------------|
| 214.45 ₪ | תשלום קבוע | |
| 0.00 ₪ | תשלום עבור גודל חיבור בKVA (0x0) | |
| 616.99 ₪ | סה"כ לתשלום | לא כולל מע"מ |

התפלגות חיוב בש"ח לפי תעו"ז

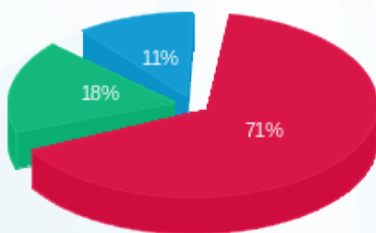

- פסגה (284.47 ₪) 71%
- גבע (71.92 ₪) 18%
- שפל (46.15 ₪) 11%

הסטוריית צריכה בקוט"ש

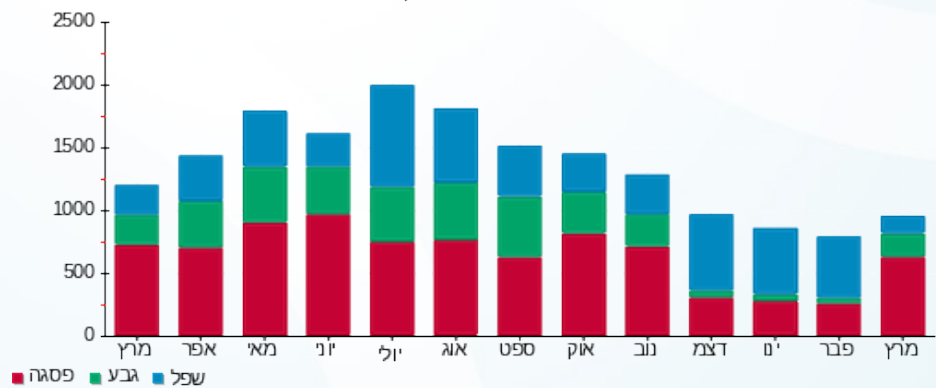



01/04/22 תאריך הפקדה:
 31/03/22 תאריך קריאה נוכחית:
 01/03/22 תאריך קריאה קודמת:

שם דייר: אייסל חנות מס 29
 שם אתר: מלכת שבא אילת

לקוח/ה נכבד/ה, אנו מתכבדים להגיש את חישוב צריכת החשמל לתקופה 01/03/22 - 31/03/22:

אייסל חנות מס 29 - 3 - 00025217 (0x0)

| סוג תעריף | סוג צריכה | קריאה קודמת | קריאה נוכחית | סה"כ צריכה בקוט"ש | מחיר לקוט"ש בא"ג | סה"כ לתשלום |
|--------------------------|-----------|-------------|--------------|-------------------|------------------|-------------|
| פרטי חשבון עבור תאריכים: | | | | | | |
| 777 | פסגה | 01/03/22 | 31/03/22 | 544.11 | 46.64 | 253.78 ₪ |
| 778 | גבע | 43,155.05 | 43,353.20 | 198.15 | 38.61 | 76.51 ₪ |
| 779 | שפל | 75,164.51 | 75,355.02 | 190.51 | 31.90 | 60.77 ₪ |

סה"כ לדייר:

| פסגה | גבע | שפל | סה"כ | שיא ביקוש |
|----------|---------|---------|----------|-----------|
| 544.11 | 198.15 | 190.51 | 932.77 | 3.49 |
| 253.78 ₪ | 76.51 ₪ | 60.77 ₪ | 391.05 ₪ | |

סה"כ צריכה
 סה"כ לתשלום

| | | |
|----------|----------------------------------|--------------|
| 214.45 ₪ | תשלום קבוע | |
| 0.00 ₪ | תשלום עבור גודל חיבור בKVA (0x0) | |
| 605.50 ₪ | סה"כ לתשלום | לא כולל מע"מ |

התפלגות חיוב בש"ח לפי תעו"ז

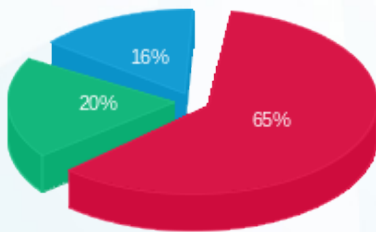

פסגה (253.78 ₪) - 65%
 גבע (76.51 ₪) - 20%
 שפל (60.77 ₪) - 16%

הסטוריית צריכה בקוט"ש

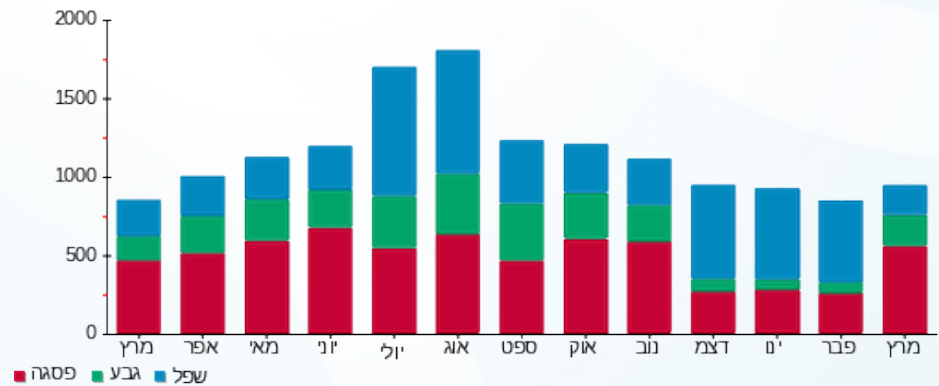

01/04/22 תאריך הפקה:
 31/03/22 תאריך קריאה נוכחית:
 01/03/22 תאריך קריאה קודמת:

שם דייר: אילן בוסקילה שלו בע"מ
 שם אתר: מלכת שבא אילת

לקוח/ה נכבד/ה, אנו מתכבדים להגיש את חישוב צריכת החשמל לתקופה 01/03/22 - 31/03/22:

אילן בוסקילה שלו בע"מ - 4 - 00017328 (0x0)

| סוג תעריף | סוג צריכה | קריאה קודמת | קריאה נוכחית | סה"כ צריכה בקוט"ש | מחיר לקוט"ש בא"ג | סה"כ לתשלום |
|--------------------------|-----------|-------------|--------------|-------------------|------------------|-------------|
| פרטי חשבון עבור תאריכים: | | | | | | |
| 777 | פסגה | 01/03/22 | 31/03/22 | 2,222.50 | 46.64 | 1,036.57 ₪ |
| 778 | גבע | 246,736.91 | 247,584.79 | 847.88 | 38.61 | 327.37 ₪ |
| 779 | שפל | 621,506.88 | 623,314.76 | 1,807.89 | 31.90 | 576.72 ₪ |

סה"כ לדייר:

| פסגה | גבע | שפל | סה"כ | שיא ביקוש |
|------------|----------|----------|------------|-----------|
| 2,222.50 | 847.88 | 1,807.89 | 4,878.27 | 30.47 |
| 1,036.57 ₪ | 327.37 ₪ | 576.72 ₪ | 1,940.66 ₪ | |

סה"כ צריכה
 סה"כ לתשלום

| | | |
|------------|---|---------------------|
| 214.45 ₪ | תשלום קבוע | |
| 0.00 ₪ | תשלום עבור גודל חיבור בKVA (0x0) | |
| 2,155.11 ₪ | סה"כ לתשלום | לא כולל מע"מ |

התפלגות חיוב בש"ח לפי תעו"ז

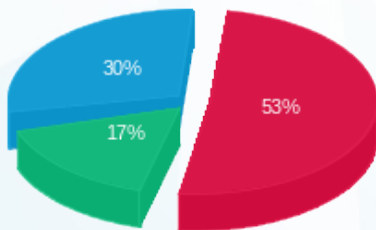

■ פסגה (1,036.57 ₪)
 ■ גבע (327.37 ₪)
 ■ שפל (576.72 ₪)

הסטוריית צריכה בקוט"ש

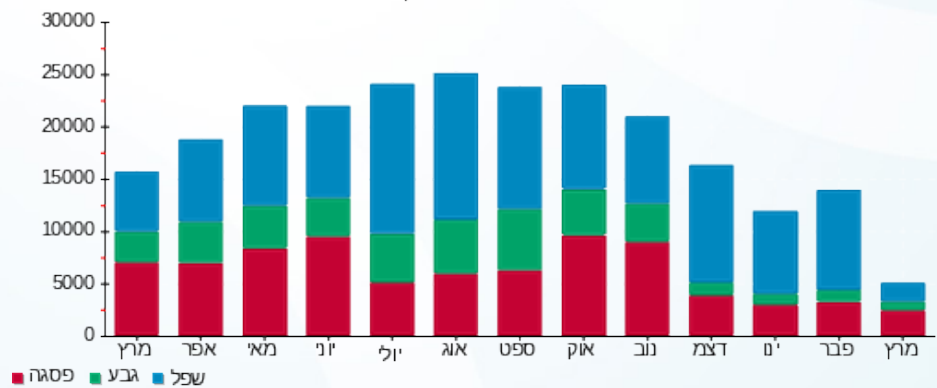

01/04/22 תאריך הפקה:
 31/03/22 תאריך קריאה נוכחית:
 01/03/22 תאריך קריאה קודמת:

שם דייר: אינטימה חנות מס' 19
 שם אתר: מלכת שבא אילת

לקוח/ה נכבד/ה, אנו מתכבדים להגיש את חישוב צריכת החשמל לתקופה 01/03/22 - 31/03/22:

אינטימה חנות מס' 19 - 3 - 00018333 (0x0)

| סוג תעריף | סוג צריכה | קריאה קודמת | קריאה נוכחית | סה"כ צריכה בקוט"ש | מחיר לקוט"ש בא"ג | סה"כ לתשלום |
|--------------------------|-----------|-------------|--------------|-------------------|------------------|-------------|
| פרטי חשבון עבור תאריכים: | | | | | | |
| 777 | פסגה | 01/03/22 | 31/03/22 | 1,998.68 | 46.64 | 932.18 ₪ |
| 778 | גבע | 120,023.48 | 120,769.43 | 745.95 | 38.61 | 288.01 ₪ |
| 779 | שפל | 216,928.20 | 217,795.54 | 867.34 | 31.90 | 276.68 ₪ |

סה"כ לדיר:

| פסגה | גבע | שפל | סה"כ | שיא ביקוש |
|----------|----------|----------|------------|-----------|
| 1,998.68 | 745.95 | 867.34 | 3,611.97 | 13.69 |
| 932.18 ₪ | 288.01 ₪ | 276.68 ₪ | 1,496.88 ₪ | |

סה"כ צריכה
 סה"כ לתשלום

| | | |
|------------|---|---------------------|
| 214.45 ₪ | תשלום קבוע | |
| 0.00 ₪ | תשלום עבור גודל חיבור בKVA (0x0) | |
| 1,711.33 ₪ | סה"כ לתשלום | לא כולל מע"מ |

התפלגות חיוב בש"ח לפי תע"ז

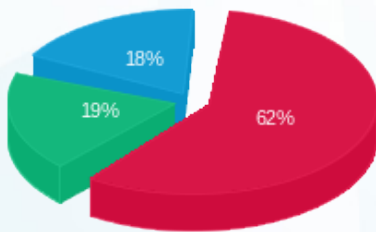

■ פסגה (932.18 ₪)
 ■ גבע (288.01 ₪)
 ■ שפל (276.68 ₪)

הסטוריית צריכה בקוט"ש

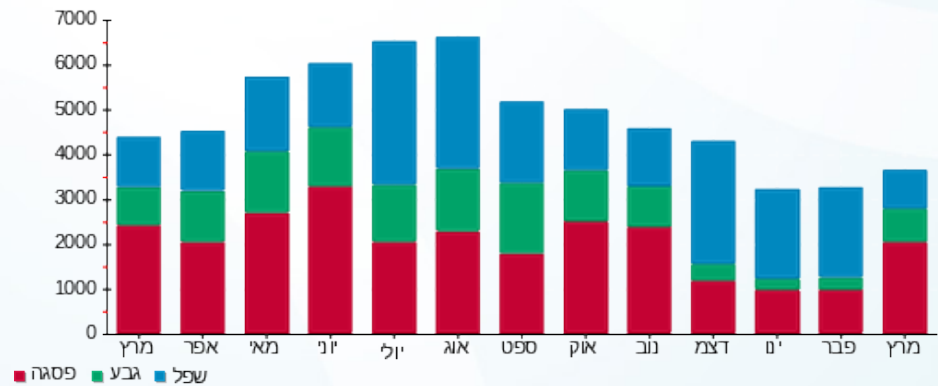

01/04/22 תאריך הפקדה:
 31/03/22 תאריך קריאה נוכחית:
 01/03/22 תאריך קריאה קודמת:

שם דייר: אינטר גונס חנות מס' 5+6+7
שם אתר: מלכת שבא אילת

לקוח/ה נכבד/ה, אנו מתכבדים להגיש את חישוב צריכת החשמל לתקופה 01/03/22 - 31/03/22:

אינטר גונס חנות מס' 5+6+7 - 5 - 00025217 (0x0)

| סוג תעריף | סוג צריכה | קריאה קודמת | קריאה נוכחית | סה"כ צריכה בקוט"ש | מחיר לקוט"ש בא"ג | סה"כ לתשלום |
|--------------------------|-----------|-------------|--------------|-------------------|------------------|-------------|
| פרטי חשבון עבור תאריכים: | | | | | | |
| 777 | פסגה | 01/03/22 | 31/03/22 | 1,301.08 | 46.64 | 1,301.08 ₪ |
| 778 | גבע | 83,792.23 | 84,268.80 | 476.57 | 38.61 | 184.00 ₪ |
| 779 | שפל | 143,911.30 | 144,219.58 | 308.28 | 31.90 | 98.34 ₪ |

סה"כ לדייר:

| פסגה | גבע | שפל | סה"כ | שיא ביקוש |
|------------|----------|---------|----------|-----------|
| 1,301.08 | 476.57 | 308.28 | 2,085.93 | 7.96 |
| 1,301.08 ₪ | 184.00 ₪ | 98.34 ₪ | 889.17 ₪ | |

סה"כ צריכה
סה"כ לתשלום

| | | |
|------------|---|---------------------|
| 214.45 ₪ | תשלום קבוע | |
| 0.00 ₪ | תשלום עבור גודל חיבור בKVA (0x0) | |
| 1,103.62 ₪ | סה"כ לתשלום | לא כולל מע"מ |

התפלגות חיוב בש"ח לפי תע"ז

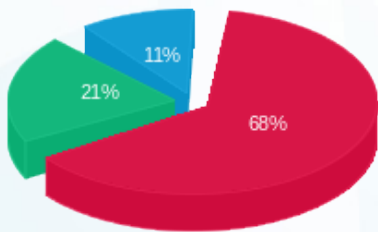

■ פסגה (1,301.08 ₪)
 ■ גבע (184.00 ₪)
 ■ שפל (98.34 ₪)

הסטוריית צריכה בקוט"ש

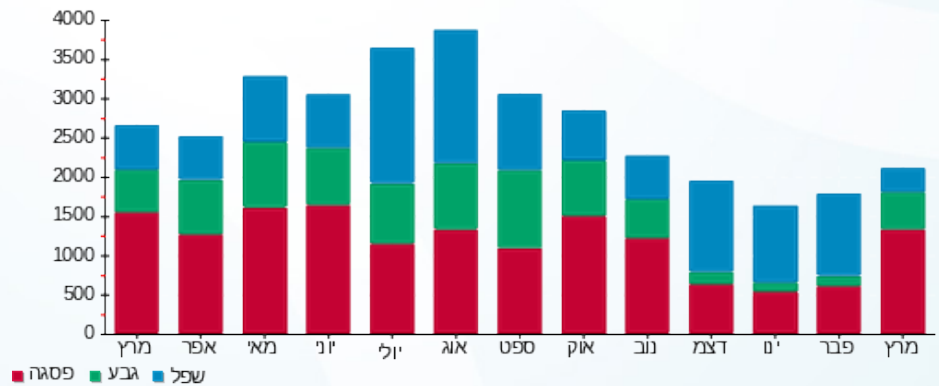



01/04/22 תאריך הפקדה:
 31/03/22 תאריך קריאה נוכחית:
 01/03/22 תאריך קריאה קודמת:

שם דייר: אינטר גינס ריזילי
 שם אתר: מלכת שבא אילת

לקוח/ה נכבד/ה, אנו מתכבדים להגיש את חישוב צריכת החשמל לתקופה 01/03/22 - 31/03/22:

אינטר גינס ריזילי - 7 - 00025217 (0x0)

| סוג תעריף | סוג צריכה | קריאה קודמת | קריאה נוכחית | סה"כ צריכה בקוט"ש | מחיר לקוט"ש בא"ג | סה"כ לתשלום |
|--------------------------|-----------|-------------|--------------|-------------------|------------------|-------------|
| פרטי חשבון עבור תאריכים: | | | | | | |
| 777 | פסגה | 01/03/22 | 31/03/22 | 1,324.97 | 46.64 | 617.97 ₪ |
| 778 | גבע | 107,698.15 | 108,153.81 | 455.65 | 38.61 | 175.93 ₪ |
| 779 | שפל | 207,887.58 | 208,204.05 | 316.47 | 31.90 | 100.96 ₪ |

סה"כ לדייר:

| פסגה | גבע | שפל | סה"כ | שיא ביקוש |
|----------|----------|----------|----------|-----------|
| 1,324.97 | 455.65 | 316.47 | 2,097.10 | 13.10 |
| ₪ 617.97 | ₪ 175.93 | ₪ 100.96 | ₪ 894.85 | |

סה"כ צריכה
 סה"כ לתשלום

| | | |
|------------|----------------------------------|--------------|
| 214.45 ₪ | תשלום קבוע | |
| 0.00 ₪ | תשלום עבור גודל חיבור בKVA (0x0) | |
| 1,109.30 ₪ | סה"כ לתשלום | לא כולל מע"מ |

התפלגות חיוב בש"ח לפי תעו"ז

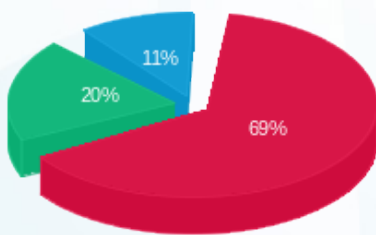

פסגה (₪ 617.97) 69%
 גבע (₪ 175.93) 20%
 שפל (₪ 100.96) 11%

הסטוריית צריכה בקוט"ש

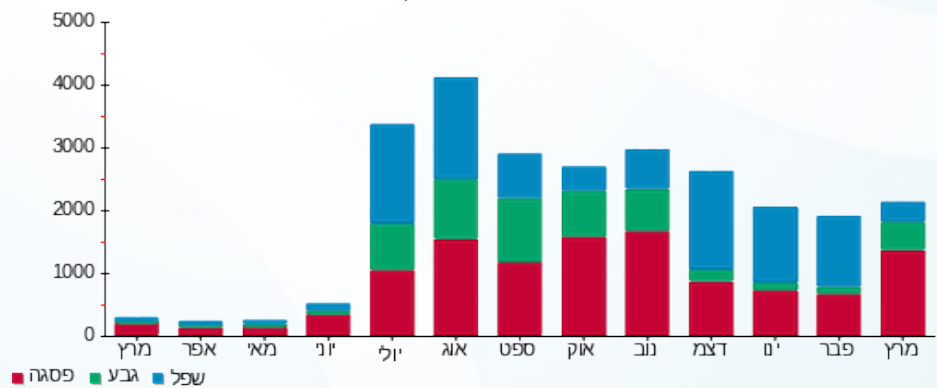

01/04/22 תאריך הפקה:
 31/03/22 תאריך קריאה נוכחית:
 01/03/22 תאריך קריאה קודמת:

שם דייר: אירוקה משקפיים
 שם אתר: מלכת שבא אילת

לקוח/ה נכבד/ה, אנו מתכבדים להגיש את חישוב צריכת החשמל לתקופה 01/03/22 - 31/03/22:

אירוקה משקפיים - 3 - 00015785(0x0)

| סוג תעריף | סוג צריכה | קריאה קודמת | קריאה נוכחית | סה"כ צריכה בקוט"ש | מחיר לקוט"ש בא"ג | סה"כ לתשלום |
|--------------------------|-----------|-------------|--------------|-------------------|------------------|-------------|
| פרטי חשבון עבור תאריכים: | | | | | | |
| 777 | פסגה | 01/03/22 | 31/03/22 | 866.30 | 46.64 | 404.04 ₪ |
| 778 | גבע | 87,070.28 | 87,410.37 | 340.10 | 38.61 | 131.31 ₪ |
| 779 | שפל | 125,686.85 | 125,970.06 | 283.20 | 31.90 | 90.34 ₪ |

סה"כ לדייר:

| פסגה | גבע | שפל | סה"כ | שיא ביקוש |
|----------|----------|---------|----------|-----------|
| 866.30 | 340.10 | 283.20 | 1,489.60 | 9.40 |
| ₪ 404.04 | ₪ 131.31 | ₪ 90.34 | ₪ 625.69 | |

סה"כ צריכה
 סה"כ לתשלום

| | | |
|----------|----------------------------------|--------------|
| 214.45 ₪ | תשלום קבוע | |
| 0.00 ₪ | תשלום עבור גודל חיבור בKVA (0x0) | |
| 840.14 ₪ | סה"כ לתשלום | לא כולל מע"מ |

התפלגות חיוב בש"ח לפי תעו"ז

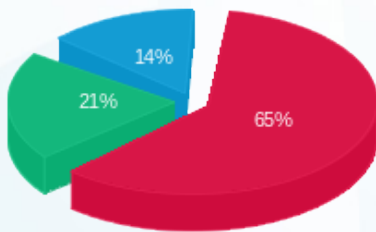

פסגה (₪ 404.04) 65%
 גבע (₪ 131.31) 21%
 שפל (₪ 90.34) 14%

הסטוריית צריכה בקוט"ש

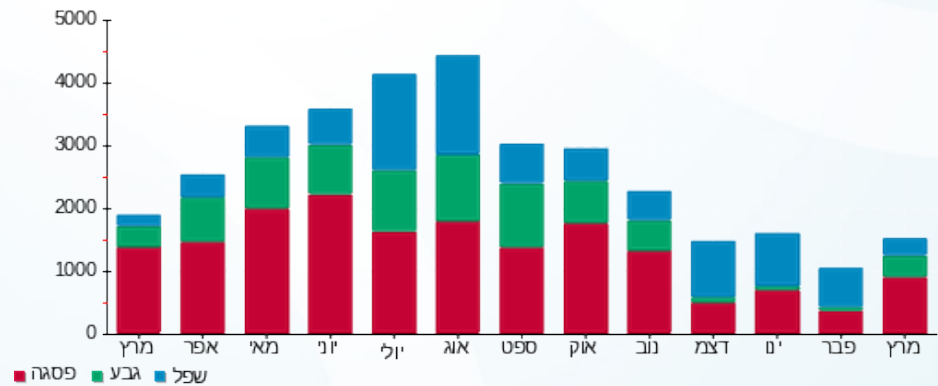

01/04/22 תאריך הפקה:
 31/03/22 תאריך קריאה נוכחית:
 01/03/22 תאריך קריאה קודמת:

שם דייר: בודי שופ חנות מס' 14
 שם אתר: מלכת שבא אילת

לקוח/ה נכבד/ה, אנו מתכבדים להגיש את חישוב צריכת החשמל לתקופה 01/03/22 - 31/03/22:

בודי שופ חנות מס' 14 - 6 - 00019457 (0x0)

| סוג תעריף | סוג צריכה | קריאה קודמת | קריאה נוכחית | סה"כ צריכה בקוט"ש | מחיר לקוט"ש בא"ג | סה"כ לתשלום |
|--------------------------|-----------|-------------|--------------|-------------------|------------------|-------------|
| פרטי חשבון עבור תאריכים: | | | | | | |
| 777 | פסגה | 01/03/22 | 31/03/22 | 451.55 | 46.64 | 210.60 ₪ |
| 778 | גבע | 26,437.57 | 26,565.44 | 127.87 | 38.61 | 49.37 ₪ |
| 779 | שפל | 37,992.58 | 38,022.99 | 30.40 | 31.90 | 9.70 ₪ |

סה"כ לדיר:

| פסגה | גבע | שפל | סה"כ | שיא ביקוש |
|----------|---------|--------|----------|-----------|
| 451.55 | 127.87 | 30.40 | 609.82 | 5.41 |
| 210.60 ₪ | 49.37 ₪ | 9.70 ₪ | 269.67 ₪ | |

סה"כ צריכה
 סה"כ לתשלום

| | | |
|----------|---|---------------------|
| 214.45 ₪ | תשלום קבוע | |
| 0.00 ₪ | תשלום עבור גודל חיבור בKVA (0x0) | |
| 484.12 ₪ | סה"כ לתשלום | לא כולל מע"מ |

התפלגות חיוב בש"ח לפי תעו"ז

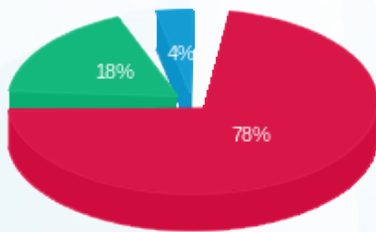

■ פסגה (210.60 ₪)
 ■ גבע (49.37 ₪)
 ■ שפל (9.70 ₪)

הסטוריית צריכה בקוט"ש

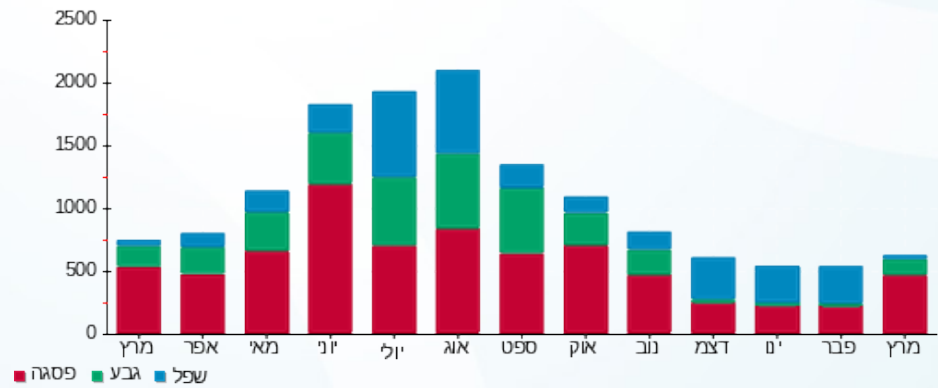



01/04/22

תאריך הפקדה:

שם דייר: גולף חנות מס' 23

31/03/22

תאריך קריאה נוכחית:

שם אתר: מלכת שבא אילת

01/03/22

תאריך קריאה קודמת:

לקוח/ה נכבד/ה, אנו מתכבדים להגיש את חישוב צריכת החשמל לתקופה 01/03/22 - 31/03/22:

גולף חנות מס' 23 - 2 - 00025416 (0x0)

| סוג תעריף | סוג צריכה | קריאה קודמת | קריאה נוכחית | סה"כ צריכה בקוט"ש | מחיר לקוט"ש בא"ג | סה"כ לתשלום |
|--------------------------|-----------|-------------|--------------|-------------------|------------------|-------------|
| פרטי חשבון עבור תאריכים: | | | | | | |
| | | 01/03/22 | 31/03/22 | | | |
| 777 | פסגה | 474,339.77 | 478,410.37 | 4,070.60 | 46.64 | 1,898.53 ₪ |
| 778 | גבע | 230,704.89 | 232,194.64 | 1,489.75 | 38.61 | 575.19 ₪ |
| 779 | שפל | 376,099.06 | 376,966.78 | 867.72 | 31.90 | 276.80 ₪ |

סה"כ לדייר:

| פסגה | גבע | שפל | סה"כ | שיא ביקוש |
|------------|----------|----------|------------|-----------|
| 4,070.60 | 1,489.75 | 867.72 | 6,428.07 | 30.40 |
| 1,898.53 ₪ | 575.19 ₪ | 276.80 ₪ | 2,750.52 ₪ | |

סה"כ צריכה

סה"כ לתשלום

| | | |
|------------|----------------------------------|--------------|
| 214.45 ₪ | תשלום קבוע | |
| 0.00 ₪ | תשלום עבור גודל חיבור בKVA (0x0) | |
| 2,964.97 ₪ | סה"כ לתשלום | לא כולל מע"מ |

התפלגות חיוב בש"ח לפי תע"ז

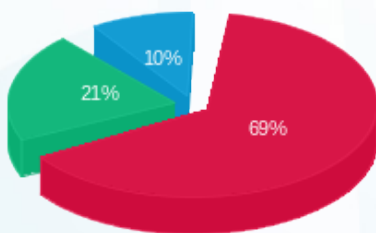

- פסגה (1,898.53 ₪)
- גבע (575.19 ₪)
- שפל (276.80 ₪)

הסטוריית צריכה בקוט"ש

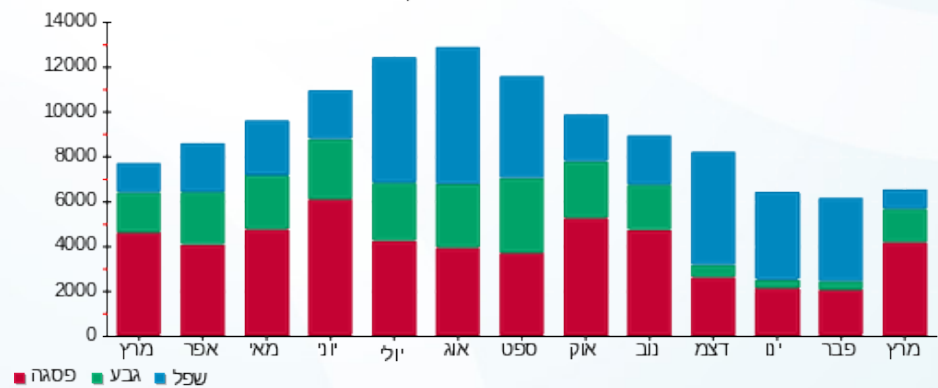



01/04/22 תאריך הפקדה:
 31/03/22 תאריך קריאה נוכחית:
 01/03/22 תאריך קריאה קודמת:

שם דייר: גולף קידס חנות מס' 3
 שם אתר: מלכת שבא אילת

לקוח/ה נכבד/ה, אנו מתכבדים להגיש את חישוב צריכת החשמל לתקופה 01/03/22 - 31/03/22:

גולף קידס חנות מס' 3 - 3 - 00025219 (0x0)

| סוג תעריף | סוג צריכה | קריאה קודמת | קריאה נוכחית | סה"כ צריכה בקוט"ש | מחיר לקוט"ש בא"ג | סה"כ לתשלום |
|--------------------------|-----------|-------------|--------------|-------------------|------------------|-------------|
| פרטי חשבון עבור תאריכים: | | | | | | |
| | | 01/03/22 | 31/03/22 | | | |
| 777 | פסגה | 141,584.47 | 142,717.84 | 1,133.37 | 46.64 | 528.60 ₪ |
| 778 | גבע | 67,586.60 | 67,999.20 | 412.61 | 38.61 | 159.31 ₪ |
| 779 | שפל | 117,718.29 | 118,054.88 | 336.59 | 31.90 | 107.37 ₪ |

סה"כ לדיר:

| פסגה | גבע | שפל | סה"כ | שיא ביקוש |
|----------|----------|----------|----------|-----------|
| 1,133.37 | 412.61 | 336.59 | 1,882.57 | 8.25 |
| ₪ 528.60 | ₪ 159.31 | ₪ 107.37 | ₪ 795.28 | |

סה"כ צריכה
 סה"כ לתשלום

| | | |
|------------|---|---------------------|
| 214.45 ₪ | תשלום קבוע | |
| 0.00 ₪ | תשלום עבור גודל חיבור בKVA (0x0) | |
| 1,009.73 ₪ | סה"כ לתשלום | לא כולל מע"מ |

התפלגות חיוב בש"ח לפי תעו"ז

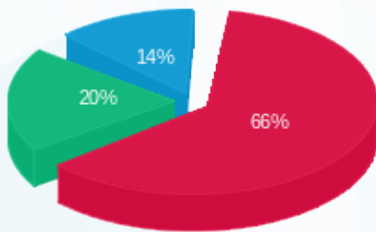

פסגה (₪ 528.60)
 גבע (₪ 159.31)
 שפל (₪ 107.37)

הסטוריית צריכה בקוט"ש

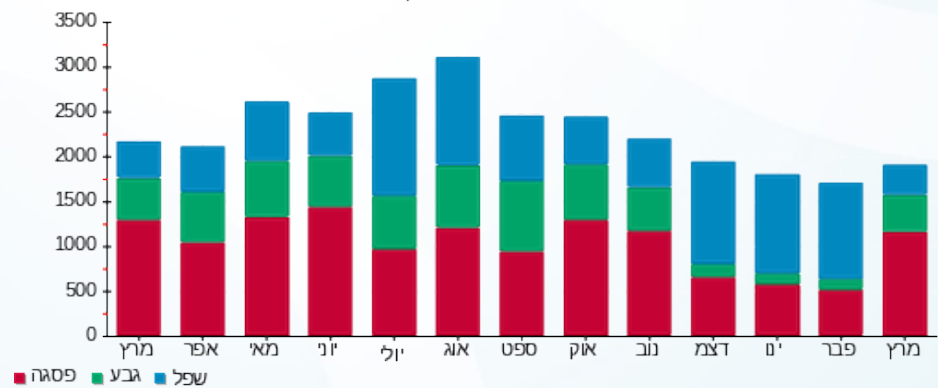



01/04/22 תאריך הפקדה:
 31/03/22 תאריך קריאה נוכחית:
 01/03/22 תאריך קריאה קודמת:

שם דייר: דויד צרפתי
 שם אתר: מלכת שבא אילת

לקוח/ה נכבד/ה, אנו מתכבדים להגיש את חישוב צריכת החשמל לתקופה 01/03/22 - 31/03/22:

דויד צרפתי - 7 - 00025205 (0x0)

| סוג תעריף | סוג צריכה | קריאה קודמת | קריאה נוכחית | סה"כ צריכה בקוט"ש | מחיר לקוט"ש בא"ג | סה"כ לתשלום |
|--------------------------|-----------|-------------|--------------|-------------------|------------------|-------------|
| פרטי חשבון עבור תאריכים: | | | | | | |
| 777 | פסגה | 01/03/22 | 31/03/22 | 0.0005 | 46.64 | 0.00 ₪ |
| 778 | גבע | 0.05 | 0.06 | 0.003 | 38.61 | 0.00 ₪ |
| 779 | שפל | 0.005 | 0.005 | -0.0005 | 31.90 | -0.00 ₪ |

סה"כ לדייר:

| פסגה | גבע | שפל | סה"כ | שיא ביקוש |
|--------|--------|---------|--------|-----------|
| 0.0005 | 0.003 | -0.0005 | 0.003 | 0.01 |
| 0.00 ₪ | 0.00 ₪ | -0.00 ₪ | 0.00 ₪ | |

סה"כ צריכה
 סה"כ לתשלום

| | | |
|----------|----------------------------------|--------------|
| 214.45 ₪ | תשלום קבוע | |
| 0.00 ₪ | תשלום עבור גודל חיבור בKVA (0x0) | |
| 214.45 ₪ | סה"כ לתשלום | לא כולל מע"מ |

התפלגות חיוב בש"ח לפי תעו"ז

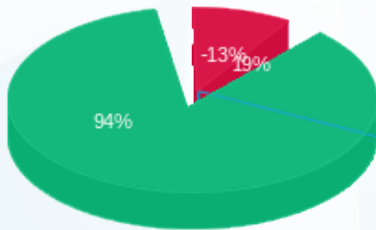

פסגה (0.0002 ₪)
 גבע (0.001 ₪)
 שפל (-0.0002 ₪)

הסטוריית צריכה בקוט"ש

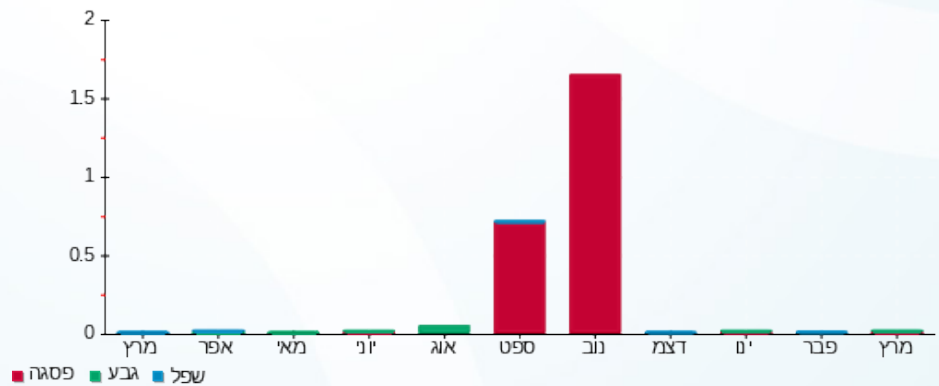



01/04/22 תאריך הפקדה:
 31/03/22 תאריך קריאה נוכחית:
 01/03/22 תאריך קריאה קודמת:

שם דייר: דוקן 3
 שם אתר: מלכת שבא אילת

לקוח/ה נכבד/ה, אנו מתכבדים להגיש את חישוב צריכת החשמל לתקופה 01/03/22 - 31/03/22:

דוקן 3 - 2 - 00018333 (0x0)

| סוג תעריף | סוג צריכה | קריאה קודמת | קריאה נוכחית | סה"כ צריכה בקוט"ש | מחיר לקוט"ש בא"ג | סה"כ לתשלום |
|--------------------------|-----------|-------------|--------------|-------------------|------------------|-------------|
| פרטי חשבון עבור תאריכים: | | | | | | |
| 777 | פסגה | 01/03/22 | 31/03/22 | 12.41 | 46.64 | 5.79 ₪ |
| 778 | גבע | 670.47 | 675.10 | 4.63 | 38.61 | 1.79 ₪ |
| 779 | שפל | 1,571.41 | 1,582.63 | 11.22 | 31.90 | 3.58 ₪ |

סה"כ לדייר:

| פסגה | גבע | שפל | סה"כ | שיא ביקוש |
|--------|--------|--------|---------|-----------|
| 12.41 | 4.63 | 11.22 | 28.25 | 0.06 |
| ₪ 5.79 | ₪ 1.79 | ₪ 3.58 | ₪ 11.15 | |

סה"כ צריכה
 סה"כ לתשלום

| | | |
|----------|----------------------------------|--------------|
| 214.45 ₪ | תשלום קבוע | |
| 0.00 ₪ | תשלום עבור גודל חיבור בKVA (0x0) | |
| 225.60 ₪ | סה"כ לתשלום | לא כולל מע"מ |

התפלגות חיוב בש"ח לפי תעו"ז

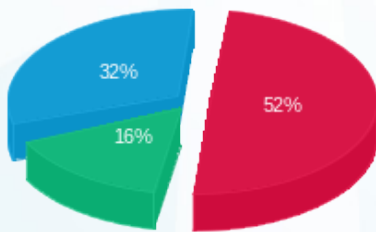

פסגה (₪ 5.79)
 גבע (₪ 1.79)
 שפל (₪ 3.58)

הסטוריית צריכה בקוט"ש

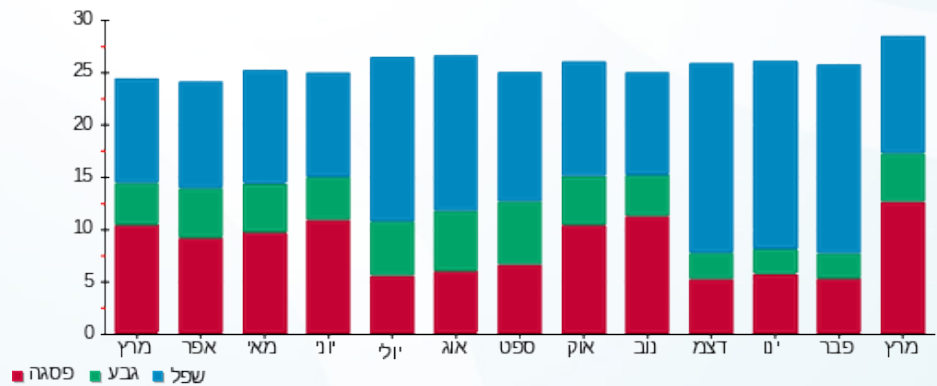



01/04/22 תאריך הפקדה:
 31/03/22 תאריך קריאה נוכחית:
 01/03/22 תאריך קריאה קודמת:

שם דייר: דוקן 5
 שם אתר: מלכת שבא אילת

לקוח/ה נכבד/ה, אנו מתכבדים להגיש את חישוב צריכת החשמל לתקופה 01/03/22 - 31/03/22:

דוקן 5 - 7 - 00018333 (0x0)

| סה"כ לתשלום | מחיר לקוט"ש בא"ג | סה"כ צריכה בקוט"ש | קריאה נוכחית | קריאה קודמת | סוג צריכה | סוג תעריף |
|-------------|------------------|-------------------|--------------|-------------|-----------|--------------------------|
| | | | 31/03/22 | 01/03/22 | | פרטי חשבון עבור תאריכים: |
| ₪ 5.25 | 46.64 | 11.25 | 1,484.78 | 1,473.53 | פסגה | 777 |
| ₪ 1.63 | 38.61 | 4.22 | 812.73 | 808.51 | גבע | 778 |
| ₪ 3.29 | 31.90 | 10.33 | 2,655.76 | 2,645.43 | שפל | 779 |

סה"כ לדייר:

| שיא ביקוש | סה"כ | שפל | גבע | פסגה |
|-----------|---------|--------|--------|--------|
| 0.05 | 25.79 | 10.33 | 4.22 | 11.25 |
| | ₪ 10.17 | ₪ 3.29 | ₪ 1.63 | ₪ 5.25 |

סה"כ צריכה
 סה"כ לתשלום

| | | |
|----------|---|---------------------|
| ₪ 214.45 | תשלום קבוע | |
| ₪ 0.00 | תשלום עבור גודל חיבור בKVA (0x0) | |
| ₪ 224.62 | סה"כ לתשלום | לא כולל מע"מ |

התפלגות חיוב בש"ח לפי תעו"ז

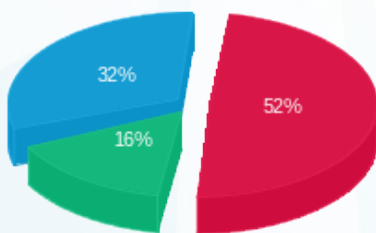

פסגה (₪ 5.25)
 גבע (₪ 1.63)
 שפל (₪ 3.29)

הסטוריית צריכה בקוט"ש

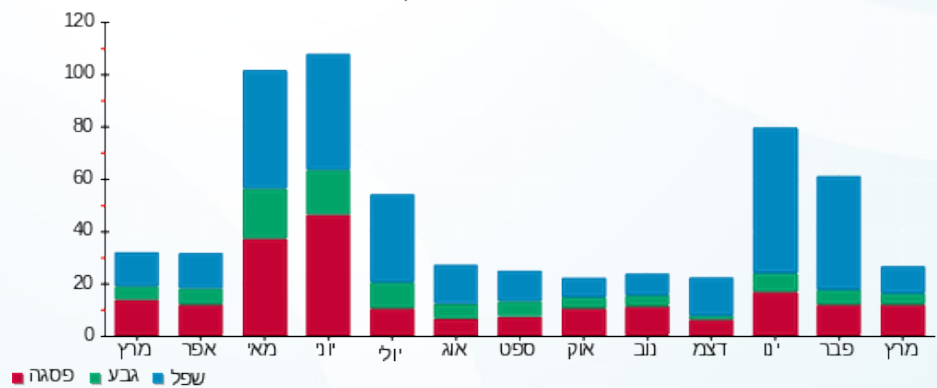



01/04/22 תאריך הפקדה:
 31/03/22 תאריך קריאה נוכחית:
 01/03/22 תאריך קריאה קודמת:

שם דייר: דוכן גילטורן
 שם אתר: מלכת שבא אילת

לקוח/ה נכבד/ה, אנו מתכבדים להגיש את חישוב צריכת החשמל לתקופה 01/03/22 - 31/03/22:

דוכן גילטורן - 8 - 00018333 (0x0)

| סה"כ לתשלום | מחיר לקוט"ש בא"ג | סה"כ צריכה בקוט"ש | קריאה נוכחית | קריאה קודמת | סוג צריכה | סוג תעריף |
|-------------|------------------|-------------------|--------------|-------------|--------------------------|-----------|
| | | | 31/03/22 | 01/03/22 | פרטי חשבון עבור תאריכים: | |
| ₪ 70.62 | 46.64 | 151.42 | 6,402.31 | 6,250.89 | פסגה | 777 |
| ₪ 17.27 | 38.61 | 44.73 | 3,021.16 | 2,976.43 | גבע | 778 |
| ₪ 9.93 | 31.90 | 31.14 | 7,787.84 | 7,756.71 | שפל | 779 |

סה"כ לדייר:

| שיא ביקוש | סה"כ | שפל | גבע | פסגה |
|-----------|---------|--------|---------|---------|
| 0.75 | 227.29 | 31.14 | 44.73 | 151.42 |
| | ₪ 97.82 | ₪ 9.93 | ₪ 17.27 | ₪ 70.62 |

סה"כ צריכה
 סה"כ לתשלום

| | | |
|----------|---|---------------------|
| ₪ 214.45 | תשלום קבוע | |
| ₪ 0.00 | תשלום עבור גודל חיבור בKVA (0x0) | |
| ₪ 312.27 | סה"כ לתשלום | לא כולל מע"מ |

התפלגות חיוב בש"ח לפי תעו"ז

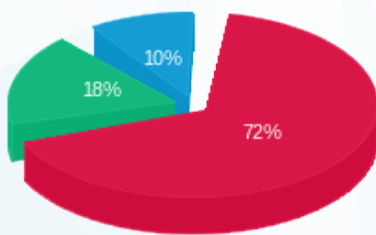

■ פסגה (₪ 70.62)
 ■ גבע (₪ 17.27)
 ■ שפל (₪ 9.93)

הסטוריית צריכה בקוט"ש

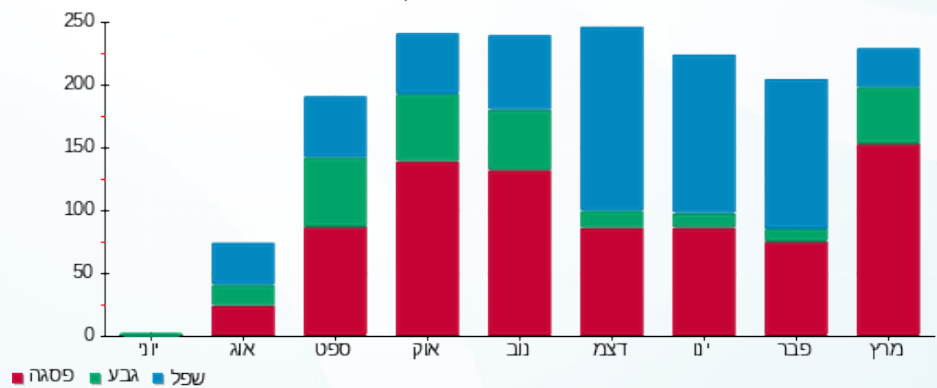

■ פסגה ■ גבע ■ שפל





01/04/22 תאריך הפקה:
 31/03/22 תאריך קריאה נוכחית:
 01/03/22 תאריך קריאה קודמת:

שם דייר: דוכן זואי ציפורניים
 שם אתר: מלכת שבא אילת

לקוח/ה נכבד/ה, אנו מתכבדים להגיש את חישוב צריכת החשמל לתקופה 01/03/22 - 31/03/22:

דוכן זואי ציפורניים - 7 - 00015785 (0x0)

| סוג תעריף | סוג צריכה | קריאה קודמת | קריאה נוכחית | סה"כ צריכה בקוט"ש | מחיר לקוט"ש בא"ג | סה"כ לתשלום |
|--------------------------|-----------|-------------|--------------|-------------------|------------------|-------------|
| פרטי חשבון עבור תאריכים: | | | | | | |
| 777 | פסגה | 01/03/22 | 31/03/22 | 2.35 | 46.64 | 1.10 ₪ |
| 778 | גבע | 4,705.43 | 4,706.12 | 0.69 | 38.61 | 0.27 ₪ |
| 779 | שפל | 9,116.60 | 9,118.35 | 1.75 | 31.90 | 0.56 ₪ |

סה"כ לדייר:

| פסגה | גבע | שפל | סה"כ | שיא ביקוש |
|--------|--------|--------|--------|-----------|
| 2.35 | 0.69 | 1.75 | 4.79 | 0.05 |
| 1.10 ₪ | 0.27 ₪ | 0.56 ₪ | 1.92 ₪ | |

סה"כ צריכה
 סה"כ לתשלום

| | | |
|----------|----------------------------------|--------------|
| 214.45 ₪ | תשלום קבוע | |
| 0.00 ₪ | תשלום עבור גודל חיבור בKVA (0x0) | |
| 216.37 ₪ | סה"כ לתשלום | לא כולל מע"מ |

התפלגות חיוב בש"ח לפי תע"ז

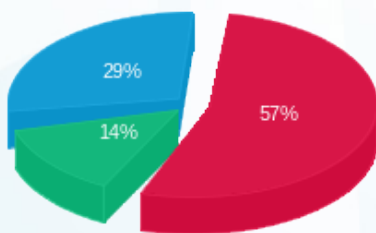

פסגה (1.10 ₪)
 גבע (0.27 ₪)
 שפל (0.56 ₪)

הסטוריית צריכה בקוט"ש

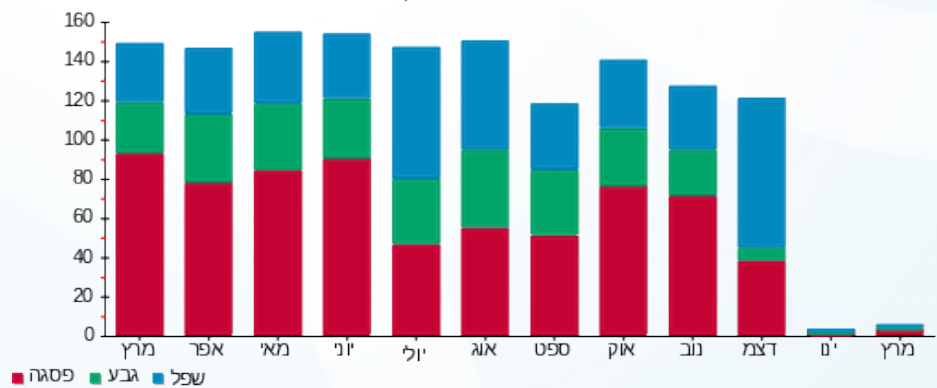

01/04/22 תאריך הפקדה:
 31/03/22 תאריך קריאה נוכחית:
 01/03/22 תאריך קריאה קודמת:

שם דייר: דוכן לידור משיק
 שם אתר: מלכת שבא אילת

לקוח/ה נכבד/ה, אנו מתכבדים להגיש את חישוב צריכת החשמל לתקופה 01/03/22 - 31/03/22:

דוכן לידור משיק - 3 - 00019457(0x0)

| סוג תעריף | סוג צריכה | קריאה קודמת | קריאה נוכחית | סה"כ צריכה בקוט"ש | מחיר לקוט"ש בא"ג | סה"כ לתשלום |
|--------------------------|-----------|-------------|--------------|-------------------|------------------|-------------|
| פרטי חשבון עבור תאריכים: | | | | | | |
| 777 | פסגה | 01/03/22 | 31/03/22 | 889.08 | 46.64 | 414.67 ₪ |
| 778 | גבע | 32,655.63 | 32,991.24 | 335.61 | 38.61 | 129.58 ₪ |
| 779 | שפל | 78,042.49 | 78,623.26 | 580.77 | 31.90 | 185.27 ₪ |

סה"כ לדייר:

| פסגה | גבע | שפל | סה"כ | שיא ביקוש |
|----------|----------|----------|----------|-----------|
| 889.08 | 335.61 | 580.77 | 1,805.45 | 4.89 |
| ₪ 414.67 | ₪ 129.58 | ₪ 185.27 | ₪ 729.51 | |

סה"כ צריכה
 סה"כ לתשלום

| | | |
|----------|---|---------------------|
| 214.45 ₪ | תשלום קבוע | |
| 0.00 ₪ | תשלום עבור גודל חיבור בKVA (0x0) | |
| 943.96 ₪ | סה"כ לתשלום | לא כולל מע"מ |

התפלגות חיוב בש"ח לפי תעו"ז

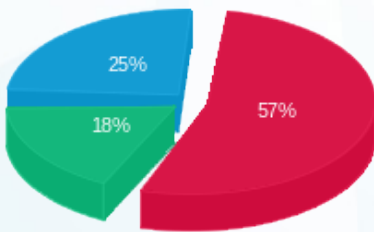

■ פסגה (₪ 414.67)
 ■ גבע (₪ 129.58)
 ■ שפל (₪ 185.27)

הסטוריית צריכה בקוט"ש

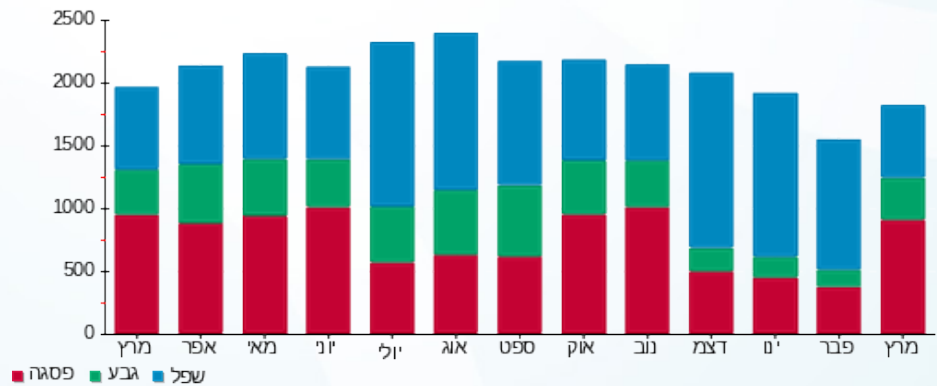



01/04/22 תאריך הפקה:
 31/03/22 תאריך קריאה נוכחית:
 01/03/22 תאריך קריאה קודמת:

שם דייר: הוואנס
 שם אתר: מלכת שבא אילת

לקוח/ה נכבד/ה, אנו מתכבדים להגיש את חישוב צריכת החשמל לתקופה 01/03/22 - 31/03/22:

הוואנס - 4 - 00025219 (0x0)

| סה"כ לתשלום | מחיר לקוט"ש בא"ג | סה"כ צריכה בקוט"ש | קריאה נוכחית | קריאה קודמת | סוג צריכה | סוג תעריף |
|-------------|------------------|-------------------|--------------|-------------|--------------------------|-----------|
| | | | 31/03/22 | 01/03/22 | פרטי חשבון עבור תאריכים: | |
| 284.19 ₪ | 46.64 | 609.32 | 67,792.25 | 67,182.93 | פסגה | 777 |
| 64.82 ₪ | 38.61 | 167.89 | 30,233.62 | 30,065.73 | גבע | 778 |
| 23.09 ₪ | 31.90 | 72.40 | 46,238.11 | 46,165.71 | שפל | 779 |

סה"כ לדייר:

| שיא ביקוש | סה"כ | שפל | גבע | פסגה |
|-----------|----------|---------|---------|----------|
| 4.14 | 849.61 | 72.40 | 167.89 | 609.32 |
| | 372.10 ₪ | 23.09 ₪ | 64.82 ₪ | 284.19 ₪ |

סה"כ צריכה
 סה"כ לתשלום

| | | |
|----------|---|---------------------|
| 214.45 ₪ | תשלום קבוע | |
| 0.00 ₪ | תשלום עבור גודל חיבור בKVA (0x0) | |
| 586.55 ₪ | סה"כ לתשלום | לא כולל מע"מ |

התפלגות חיוב בש"ח לפי תעו"ז

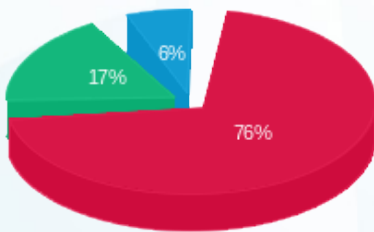

■ פסגה (284.19 ₪)
 ■ גבע (64.82 ₪)
 ■ שפל (23.09 ₪)

הסטוריית צריכה בקוט"ש

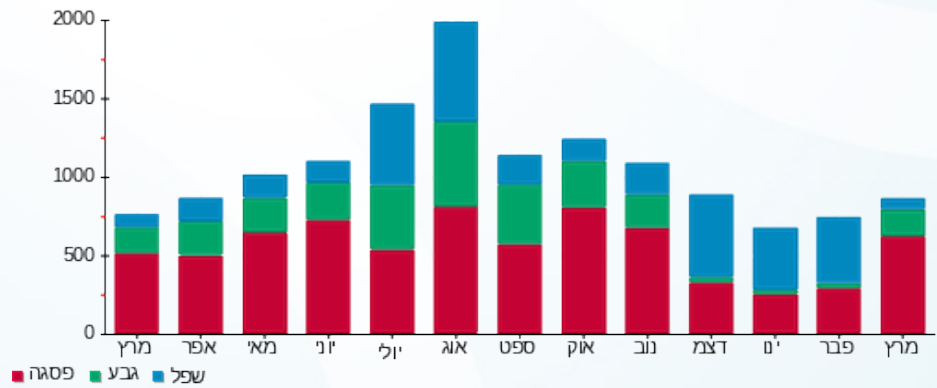



01/04/22 תאריך הפקה:
 31/03/22 תאריך קריאה נוכחית:
 01/03/22 תאריך קריאה קודמת:

שם דייר: הינס חנות מס' 11 + 10
 שם אתר: מלכת שבא אילת

לקוח/ה נכבד/ה, אנו מתכבדים להגיש את חישוב צריכת החשמל לתקופה 01/03/22 - 31/03/22:

הינס חנות מס' 11 - 10 - 7 - 00018391 (0x0)

| סוג תעריף | סוג צריכה | קריאה קודמת | קריאה נוכחית | סה"כ צריכה בקוט"ש | מחיר לקוט"ש בא"ג | סה"כ לתשלום |
|-----------|-----------|-------------|--------------|-------------------|------------------|-------------|
| | | 01/03/22 | 31/03/22 | | | |
| 777 | פסגה | 109,925.38 | 111,035.89 | 1,110.50 | 46.64 | 517.94 ₪ |
| 778 | גבע | 54,082.21 | 54,395.91 | 313.70 | 38.61 | 121.12 ₪ |
| 779 | שפל | 109,096.94 | 109,446.91 | 349.97 | 31.90 | 111.64 ₪ |

סה"כ לדייר:

| פסגה | גבע | שפל | סה"כ | שיא ביקוש |
|----------|----------|----------|----------|-----------|
| 1,110.50 | 313.70 | 349.97 | 1,774.17 | 7.13 |
| ₪ 517.94 | ₪ 121.12 | ₪ 111.64 | ₪ 750.70 | |

סה"כ צריכה

סה"כ לתשלום

| | | |
|----------|----------------------------------|--------------|
| 214.45 ₪ | תשלום קבוע | |
| 0.00 ₪ | תשלום עבור גודל חיבור בKVA (0x0) | |
| 965.15 ₪ | סה"כ לתשלום | לא כולל מע"מ |

התפלגות חיוב בש"ח לפי תעו"ז

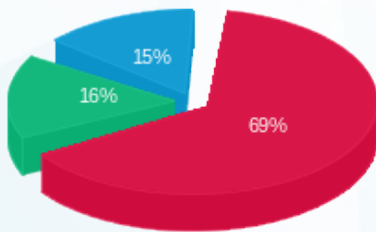

■ פסגה (₪ 517.94)
 ■ גבע (₪ 121.12)
 ■ שפל (₪ 111.64)

הסטוריית צריכה בקוט"ש

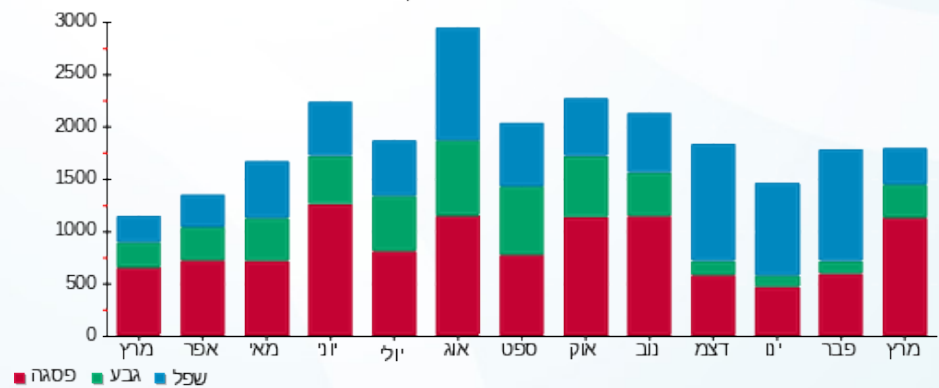

01/04/22 תאריך הפקה:
 31/03/22 תאריך קריאה נוכחית:
 01/03/22 תאריך קריאה קודמת:

שם דייר: ולביץ גליה
 שם אתר: מלכת שבא אילת

לקוח/ה נכבד/ה, אנו מתכבדים להגיש את חישוב צריכת החשמל לתקופה 01/03/22 - 31/03/22:

ולביץ גליה - 7 - 00019457(0x0)

| סוג תעריף | סוג צריכה | קריאה קודמת | קריאה נוכחית | סה"כ צריכה בקוט"ש | מחיר לקוט"ש בא"ג | סה"כ לתשלום |
|--------------------------|-----------|-------------|--------------|-------------------|------------------|-------------|
| פרטי חשבון עבור תאריכים: | | | | | | |
| 777 | פסגה | 01/03/22 | 31/03/22 | 194.08 | 46.64 | 90.52 ₪ |
| 778 | גבע | 11,785.68 | 11,857.72 | 72.04 | 38.61 | 27.81 ₪ |
| 779 | שפל | 19,901.13 | 20,087.21 | 186.09 | 31.90 | 59.36 ₪ |

סה"כ לדייר:

| פסגה | גבע | שפל | סה"כ | שיא ביקוש |
|---------|---------|---------|----------|-----------|
| 194.08 | 72.04 | 186.09 | 452.20 | 2.48 |
| 90.52 ₪ | 27.81 ₪ | 59.36 ₪ | 177.69 ₪ | |

סה"כ צריכה
 סה"כ לתשלום

| | | |
|----------|---|---------------------|
| 214.45 ₪ | תשלום קבוע | |
| 0.00 ₪ | תשלום עבור גודל חיבור בKVA (0x0) | |
| 392.14 ₪ | סה"כ לתשלום | לא כולל מע"מ |

התפלגות חיוב בש"ח לפי תעו"ז

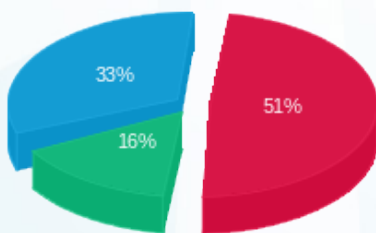

פסגה (90.52 ₪) 51%
 גבע (27.81 ₪) 33%
 שפל (59.36 ₪) 16%

הסטוריית צריכה בקוט"ש

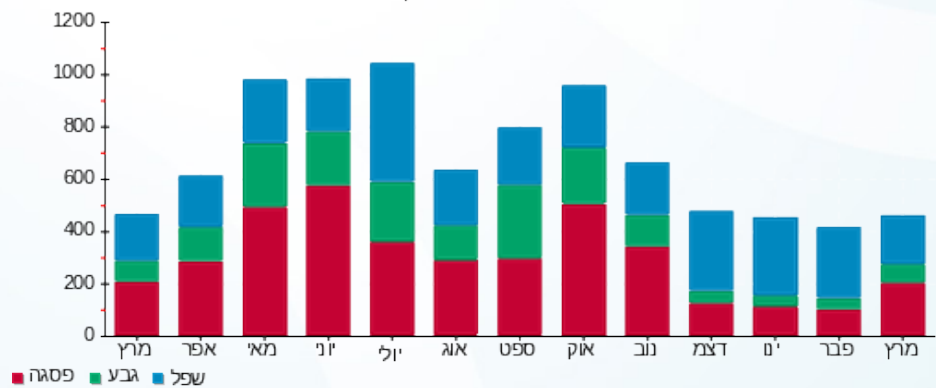



01/04/22 תאריך הפקדה:
 31/03/22 תאריך קריאה נוכחית:
 01/03/22 תאריך קריאה קודמת:

שם דייר: חדר מעלית 18
 שם אתר: מלכת שבא אילת

לקוח/ה נכבד/ה, אנו מתכבדים להגיש את חישוב צריכת החשמל לתקופה 01/03/22 - 31/03/22:

חדר מעלית 18 - 3 - 00025205 (0x0)

| סוג תעריף | סוג צריכה | קריאה קודמת | קריאה נוכחית | סה"כ צריכה בקוט"ש | מחיר לקוט"ש בא"ג | סה"כ לתשלום |
|--------------------------|-----------|-------------|--------------|-------------------|------------------|-------------|
| פרטי חשבון עבור תאריכים: | | | | | | |
| 777 | פסגה | 01/03/22 | 31/03/22 | 120.60 | 46.64 | 56.25 ₪ |
| 778 | גבע | 16,876.62 | 16,915.21 | 38.58 | 38.61 | 14.90 ₪ |
| 779 | שפל | 36,610.24 | 36,707.38 | 97.15 | 31.90 | 30.99 ₪ |

סה"כ לדיר:

| פסגה | גבע | שפל | סה"כ | שיא ביקוש |
|---------|---------|---------|----------|-----------|
| 120.60 | 38.58 | 97.15 | 256.33 | 0.88 |
| ₪ 56.25 | ₪ 14.90 | ₪ 30.99 | ₪ 102.13 | |

סה"כ צריכה
 סה"כ לתשלום

| | | |
|----------|---|---------------------|
| 214.45 ₪ | תשלום קבוע | |
| 0.00 ₪ | תשלום עבור גודל חיבור בKVA (0x0) | |
| 316.58 ₪ | סה"כ לתשלום | לא כולל מע"מ |

התפלגות חיוב בש"ח לפי תעו"ז

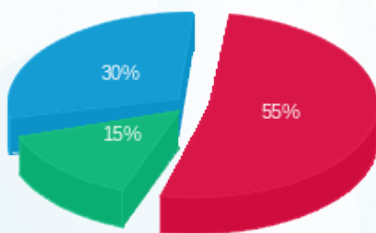

פסגה (₪ 56.25)
 גבע (₪ 14.90)
 שפל (₪ 30.99)

הסטוריית צריכה בקוט"ש

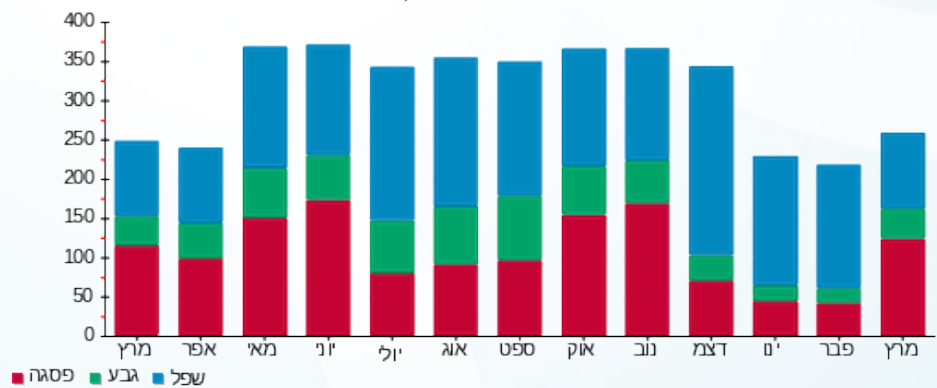



01/04/22 תאריך הפקה:
 31/03/22 תאריך קריאה נוכחית:
 01/03/22 תאריך קריאה קודמת:

שם דייר: חנות וורלד
 שם אתר: מלכת שבא אילת

לקוח/ה נכבד/ה, אנו מתכבדים להגיש את חישוב צריכת החשמל לתקופה 01/03/22 - 31/03/22:

חנות וורלד - 8 - 00018391(0x0)

| סוג תעריף | סוג צריכה | קריאה קודמת | קריאה נוכחית | סה"כ צריכה בקוט"ש | מחיר לקוט"ש בא"ג | סה"כ לתשלום |
|--------------------------|-----------|-------------|--------------|-------------------|------------------|-------------|
| פרטי חשבון עבור תאריכים: | | | | | | |
| 777 | פסגה | 01/03/22 | 31/03/22 | 293.12 | 46.64 | 136.71 ₪ |
| 778 | גבע | 39,230.03 | 39,260.29 | 30.26 | 38.61 | 11.68 ₪ |
| 779 | שפל | 57,027.28 | 57,066.92 | 39.64 | 31.90 | 12.65 ₪ |

סה"כ לדייר:

| פסגה | גבע | שפל | סה"כ | שיא ביקוש |
|----------|---------|---------|----------|-----------|
| 293.12 | 30.26 | 39.64 | 363.02 | 11.75 |
| 136.71 ₪ | 11.68 ₪ | 12.65 ₪ | 161.04 ₪ | |

סה"כ צריכה

סה"כ לתשלום

| | | |
|----------|----------------------------------|--------------|
| 214.45 ₪ | תשלום קבוע | |
| 0.00 ₪ | תשלום עבור גודל חיבור בKVA (0x0) | |
| 375.49 ₪ | סה"כ לתשלום | לא כולל מע"מ |

התפלגות חיוב בש"ח לפי תעו"ז

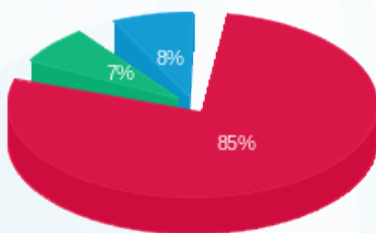

■ פסגה (136.71 ₪)
 ■ גבע (11.68 ₪)
 ■ שפל (12.65 ₪)

הסטוריית צריכה בקוט"ש

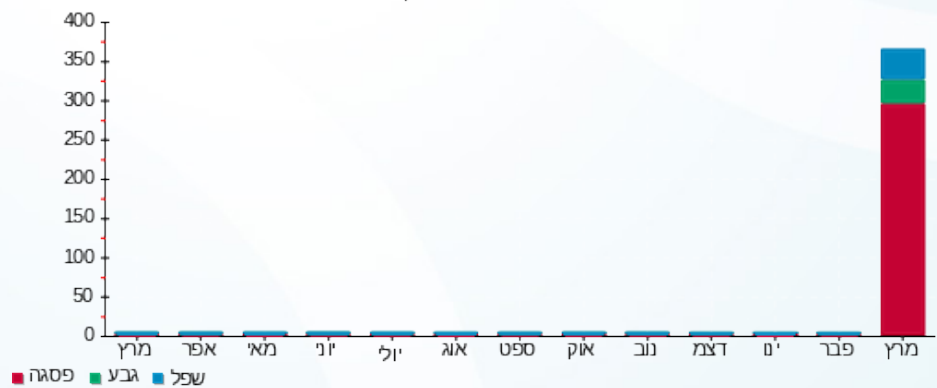



01/04/22 תאריך הפקה:
 31/03/22 תאריך קריאה נוכחית:
 01/03/22 תאריך קריאה קודמת:

שם דייר: טבע נאות
 שם אתר: מלכת שבא אילת

לקוח/ה נכבד/ה, אנו מתכבדים להגיש את חישוב צריכת החשמל לתקופה 01/03/22 - 31/03/22:

טבע נאות - 5 - 00025219 (0x0)

| סוג תעריף | סוג צריכה | קריאה קודמת | קריאה נוכחית | סה"כ צריכה בקוט"ש | מחיר לקוט"ש בא"ג | סה"כ לתשלום |
|--------------------------|-----------|-------------|--------------|-------------------|------------------|-------------|
| פרטי חשבון עבור תאריכים: | | | | | | |
| 777 | פסגה | 01/03/22 | 31/03/22 | 493.32 | 46.64 | 230.08 ₪ |
| 778 | גבע | 36,984.59 | 37,166.94 | 182.34 | 38.61 | 70.40 ₪ |
| 779 | שפל | 58,199.19 | 58,349.21 | 150.03 | 31.90 | 47.86 ₪ |

סה"כ לדייר:

| פסגה | גבע | שפל | סה"כ | שיא ביקוש |
|----------|---------|---------|----------|-----------|
| 493.32 | 182.34 | 150.03 | 825.68 | 7.50 |
| 230.08 ₪ | 70.40 ₪ | 47.86 ₪ | 348.34 ₪ | |

סה"כ צריכה
 סה"כ לתשלום

| | | |
|----------|-----------------------------------|--------------|
| 214.45 ₪ | תשלום קבוע | |
| 0.00 ₪ | תשלום עבור גודל חיבור ב KVA (0x0) | |
| 562.79 ₪ | סה"כ לתשלום | לא כולל מע"מ |

התפלגות חיוב בש"ח לפי תעו"ז

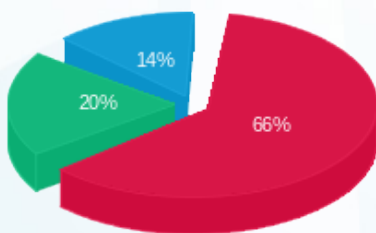

■ פסגה (230.08 ₪)
 ■ גבע (70.40 ₪)
 ■ שפל (47.86 ₪)

הסטוריית צריכה בקוט"ש



01/04/22 תאריך הפקדה:
 31/03/22 תאריך קריאה נוכחית:
 01/03/22 תאריך קריאה קודמת:

שם דייר: טומשון ניהול בתי מלון בלתי חיוני
 שם אתר: מלכת שבא אילת

לקוח/ה נכבד/ה, אנו מתכבדים להגיש את חישוב צריכת החשמל לתקופה 01/03/22 - 31/03/22:

טומשון ניהול בתי מלון בלתי חיוני - 2 - (0x0)00025022

| סוג תעריף | סוג צריכה | קריאה קודמת | קריאה נוכחית | סה"כ צריכה בקוט"ש | מחיר לקוט"ש בא"ג | סה"כ לתשלום |
|--------------------------|-----------|-------------|--------------|-------------------|------------------|-------------|
| פרטי חשבון עבור תאריכים: | | | | | | |
| 777 | פסגה | 01/03/22 | 31/03/22 | 3,129.16 | 46.64 | 1,459.44 ₪ |
| 778 | גבע | 142,237.81 | 142,997.49 | 759.68 | 38.61 | 293.31 ₪ |
| 779 | שפל | 204,789.12 | 205,495.72 | 706.60 | 31.90 | 225.40 ₪ |

סה"כ לדיר:

| פסגה | גבע | שפל | סה"כ | שיא ביקוש |
|------------|----------|----------|------------|-----------|
| 3,129.16 | 759.68 | 706.60 | 4,595.43 | 15.96 |
| 1,459.44 ₪ | 293.31 ₪ | 225.40 ₪ | 1,978.15 ₪ | |

סה"כ צריכה
 סה"כ לתשלום

| | | |
|------------|---|---------------------|
| 214.45 ₪ | תשלום קבוע | |
| 0.00 ₪ | תשלום עבור גודל חיבור בKVA (0x0) | |
| 2,192.60 ₪ | סה"כ לתשלום | לא כולל מע"מ |

התפלגות חיוב בש"ח לפי תעו"ז

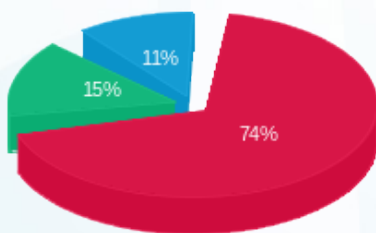

■ פסגה (1,459.44 ₪)
 ■ גבע (293.31 ₪)
 ■ שפל (225.40 ₪)

הסטוריית צריכה בקוט"ש

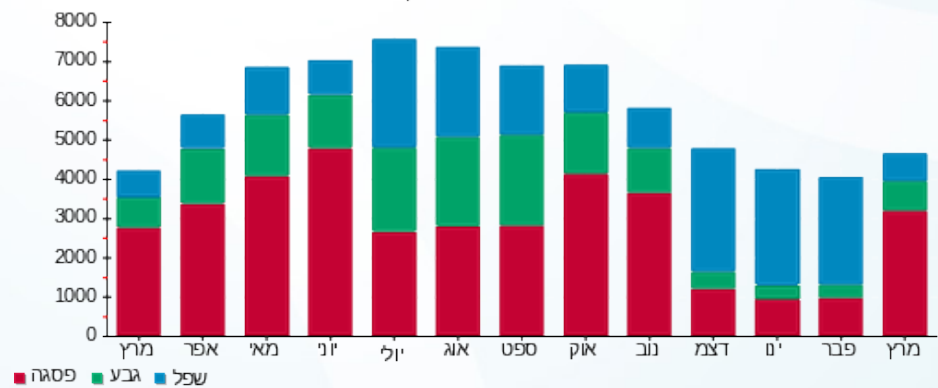



01/04/22 תאריך הפקה:
 31/03/22 תאריך קריאה נוכחית:
 01/03/22 תאריך קריאה קודמת:

שם דייר: טומשון ניהול בתי מלון חיוני
 שם אתר: מלכת שבא אילת

לקוח/ה נכבד/ה, אנו מתכבדים להגיש את חישוב צריכת החשמל לתקופה 01/03/22 - 31/03/22:

טומשון ניהול בתי מלון חיוני - 1 - 00025022(0x0)

| סה"כ לתשלום | מחיר לקוט"ש בא"ג | סה"כ צריכה בקוט"ש | קריאה נוכחית | קריאה קודמת | סוג צריכה | סוג תעריף |
|-------------|------------------|-------------------|--------------|-------------|-----------|--------------------------|
| | | | 31/03/22 | 01/03/22 | | פרטי חשבון עבור תאריכים: |
| 130.72 ₪ | 46.64 | 280.27 | 46,022.41 | 45,742.14 | פסגה | 777 |
| 30.82 ₪ | 38.61 | 79.83 | 21,195.01 | 21,115.17 | גבע | 778 |
| 38.61 ₪ | 31.90 | 121.02 | 41,319.39 | 41,198.37 | שפל | 779 |

סה"כ לדיר:

| שיא ביקוש | סה"כ | שפל | גבע | פסגה |
|-----------|----------|---------|---------|----------|
| 1.11 | 481.13 | 121.02 | 79.83 | 280.27 |
| | 200.15 ₪ | 38.61 ₪ | 30.82 ₪ | 130.72 ₪ |

סה"כ צריכה
 סה"כ לתשלום

| | | |
|----------|---|---------------------|
| 214.45 ₪ | תשלום קבוע | |
| 0.00 ₪ | תשלום עבור גודל חיבור בKVA (0x0) | |
| 414.60 ₪ | סה"כ לתשלום | לא כולל מע"מ |

התפלגות חיוב בש"ח לפי תעו"ז

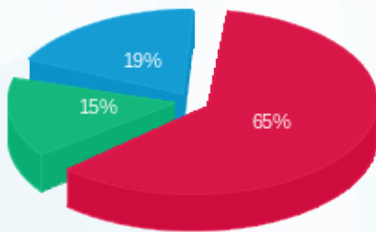

■ פסגה (130.72 ₪)
 ■ גבע (30.82 ₪)
 ■ שפל (38.61 ₪)

הסטוריית צריכה בקוט"ש

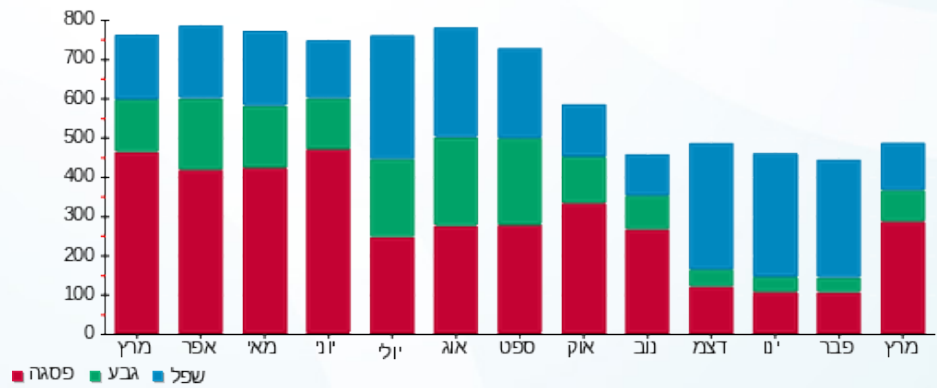

01/04/22 תאריך הפקה:
 31/03/22 תאריך קריאה נוכחית:
 01/03/22 תאריך קריאה קודמת:

שם דייר: יובל ירין מוצריים המלח
 שם אתר: מלכת שבא אילת

לקוח/ה נכבד/ה, אנו מתכבדים להגיש את חישוב צריכת החשמל לתקופה 01/03/22 - 31/03/22:

ללין סבונים - 2 - 00018391 (0x0)

| סה"כ לתשלום | מחיר לקוט"ש בא"ג | סה"כ צריכה בקוט"ש | קריאה נוכחית | קריאה קודמת | סוג צריכה | סוג תעריף |
|-------------|------------------|-------------------|--------------|-------------|-----------|--------------------------|
| | | | 31/03/22 | 01/03/22 | | פרטי חשבון עבור תאריכים: |
| ₪ 300.61 | 46.64 | 644.53 | 124,499.59 | 123,855.06 | פסגה | 777 |
| ₪ 71.58 | 38.61 | 185.38 | 64,337.71 | 64,152.33 | גבע | 778 |
| ₪ 51.87 | 31.90 | 162.60 | 109,163.39 | 109,000.79 | שפל | 779 |

סה"כ לדיר:

| שיא ביקוש | סה"כ | שפל | גבע | פסגה |
|-----------|----------|---------|---------|----------|
| 6.05 | 992.52 | 162.60 | 185.38 | 644.53 |
| | ₪ 424.06 | ₪ 51.87 | ₪ 71.58 | ₪ 300.61 |

סה"כ צריכה
 סה"כ לתשלום

| | | |
|----------|---|---------------------|
| ₪ 214.45 | תשלום קבוע | |
| ₪ 0.00 | תשלום עבור גודל חיבור בKVA (0x0) | |
| ₪ 638.51 | סה"כ לתשלום | לא כולל מע"מ |

התפלגות חיוב בש"ח לפי תעו"ז

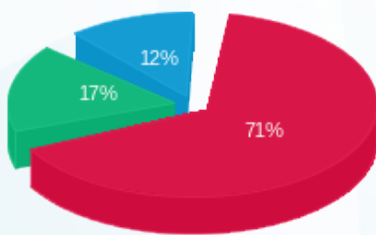

■ פסגה (₪ 300.61)
 ■ גבע (₪ 71.58)
 ■ שפל (₪ 51.87)

הסטוריית צריכה בקוט"ש

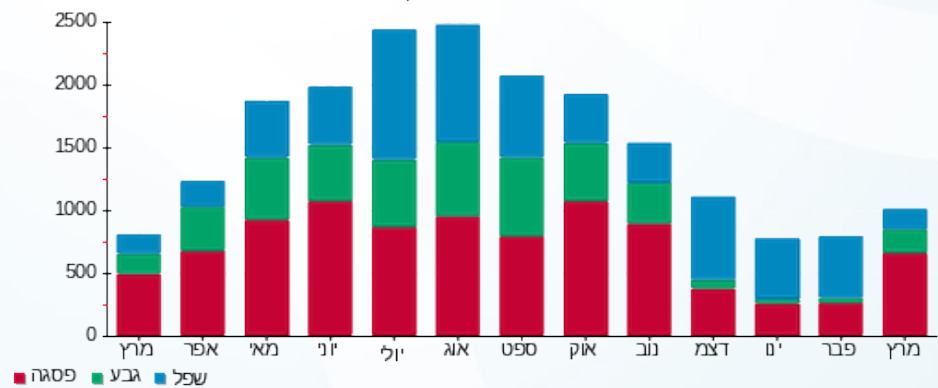



01/04/22 תאריך הפקדה:
 31/03/22 תאריך קריאה נוכחית:
 01/03/22 תאריך קריאה קודמת:

שם דייר: ל.י.ה.מ.
 שם אתר: מלכת שבא אילת

לקוח/ה נכבד/ה, אנו מתכבדים להגיש את חישוב צריכת החשמל לתקופה 01/03/22 - 31/03/22:

ל.י.ה.מ. - 8 - 00025416(0x0)

| סוג תעריף | סוג צריכה | קריאה קודמת | קריאה נוכחית | סה"כ צריכה בקוט"ש | מחיר לקוט"ש בא"ג | סה"כ לתשלום |
|--------------------------|-----------|-------------|--------------|-------------------|------------------|-------------|
| פרטי חשבון עבור תאריכים: | | | | | | |
| | | 01/03/22 | 31/03/22 | | | |
| 777 | פסגה | 243,865.45 | 246,318.83 | 2,453.38 | 46.64 | 1,144.26 ₪ |
| 778 | גבע | 127,546.26 | 128,485.59 | 939.33 | 38.61 | 362.67 ₪ |
| 779 | שפל | 260,620.14 | 262,011.45 | 1,391.31 | 31.90 | 443.83 ₪ |

סה"כ לדייר:

| פסגה | גבע | שפל | סה"כ | שיא ביקוש |
|------------|----------|----------|------------|-----------|
| 2,453.38 | 939.33 | 1,391.31 | 4,784.02 | 19.33 |
| 1,144.26 ₪ | 362.67 ₪ | 443.83 ₪ | 1,950.76 ₪ | |

סה"כ צריכה

סה"כ לתשלום

| | | |
|------------|----------------------------------|--------------|
| 214.45 ₪ | תשלום קבוע | |
| 0.00 ₪ | תשלום עבור גודל חיבור בKVA (0x0) | |
| 2,165.21 ₪ | סה"כ לתשלום | לא כולל מע"מ |

התפלגות חיוב בש"ח לפי תע"ז

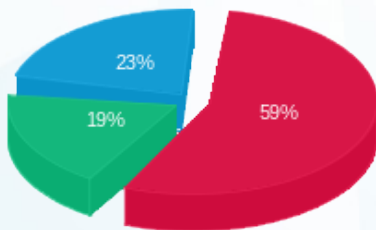

■ פסגה (1,144.26 ₪)
 ■ גבע (362.67 ₪)
 ■ שפל (443.83 ₪)

הסטוריית צריכה בקוט"ש

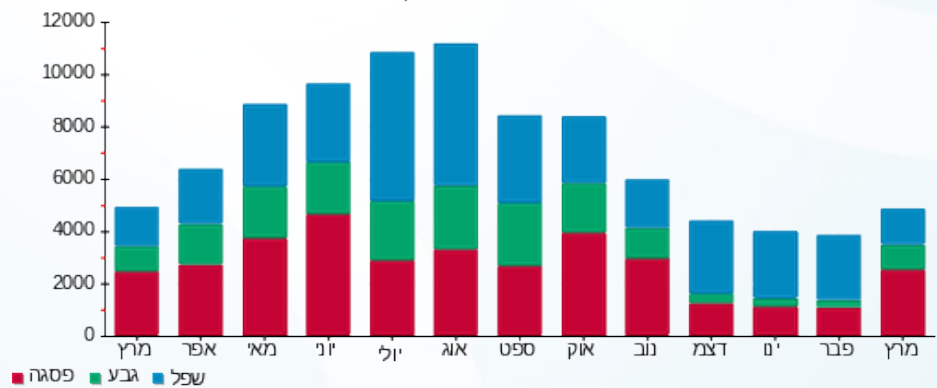



01/04/22 תאריך הפקדה:
 31/03/22 תאריך קריאה נוכחית:
 01/03/22 תאריך קריאה קודמת:

שם דייר: לוח חשמל מול כללי
 שם אתר: מלכת שבא אילת

לקוח/ה נכבד/ה, אנו מתכבדים להגיש את חישוב צריכת החשמל לתקופה 01/03/22 - 31/03/22:

לוח חשמל מול כללי - 5 - (0x0)00025022

| סוג תעריף | סוג צריכה | קריאה קודמת | קריאה נוכחית | סה"כ צריכה בקוט"ש | מחיר לקוט"ש בא"ג | סה"כ לתשלום |
|-----------|-----------|---------------|---------------|--------------------------|------------------|-------------|
| | | 01/03/22 | 31/03/22 | פרטי חשבון עבור תאריכים: | | |
| 777 | פסגה | 11,411,023.88 | 11,494,826.20 | 83,802.32 | 46.64 | 39,085.40 ₪ |
| 778 | גבע | 5,791,573.08 | 5,821,221.92 | 29,648.84 | 38.61 | 11,447.42 ₪ |
| 779 | שפל | 11,284,475.72 | 11,326,497.76 | 42,022.04 | 31.90 | 13,405.03 ₪ |

סה"כ לדייר:

| פסגה | גבע | שפל | סה"כ | שיא ביקוש |
|-------------|-------------|-------------|-------------|-----------|
| 83,802.32 | 29,648.84 | 42,022.04 | 155,473.20 | 444.48 |
| 39,085.40 ₪ | 11,447.42 ₪ | 13,405.03 ₪ | 63,937.85 ₪ | |

סה"כ צריכה
 סה"כ לתשלום

| | | |
|-------------|----------------------------------|--------------|
| 0.00 ₪ | תשלום קבוע | |
| 0.00 ₪ | תשלום עבור גודל חיבור בKVA (0x0) | |
| 63,937.85 ₪ | סה"כ לתשלום | לא כולל מע"מ |

התפלגות חיוב בש"ח לפי תעו"ז

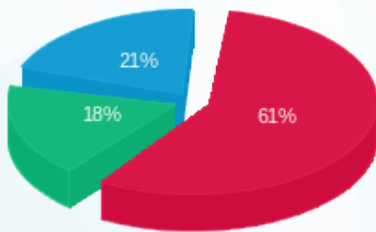

פסגה (39,085.40 ₪) 61%
 גבע (11,447.42 ₪) 18%
 שפל (13,405.03 ₪) 21%

הסטוריית צריכה בקוט"ש

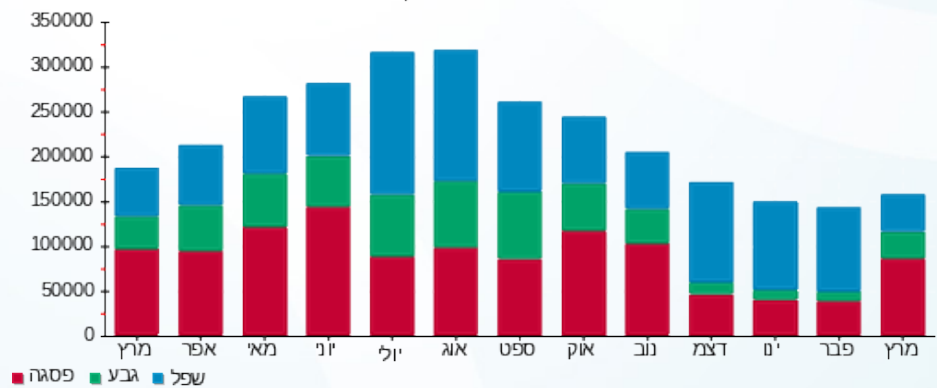



01/04/22 תאריך הפקה:
 31/03/22 תאריך קריאה נוכחית:
 01/03/22 תאריך קריאה קודמת:

שם דייר: לוח מגדלים קניון בגג
 שם אתר: מלכת שבא אילת

לקוח/ה נכבד/ה, אנו מתכבדים להגיש את חישוב צריכת החשמל לתקופה 01/03/22 - 31/03/22:

לוח מגדלים קניון בגג - 2 - 00025205(0x0)

| סוג תעריף | סוג צריכה | קריאה קודמת | קריאה נוכחית | סה"כ צריכה בקוט"ש | מחיר לקוט"ש בא"ג | סה"כ לתשלום |
|-----------|-----------|--------------|--------------|-------------------|------------------|-------------|
| | | 01/03/22 | 31/03/22 | | | |
| 777 | פסגה | 2,564,706.23 | 2,587,720.26 | 23,014.02 | 46.64 | 10,733.74 ₪ |
| 778 | גבע | 1,387,860.61 | 1,395,899.07 | 8,038.46 | 38.61 | 3,103.65 ₪ |
| 779 | שפל | 4,125,805.61 | 4,145,204.04 | 19,398.43 | 31.90 | 6,188.10 ₪ |

סה"כ לדייר:

| פסגה | גבע | שפל | סה"כ | שיא ביקוש |
|-------------|------------|------------|-------------|-----------|
| 23,014.02 | 8,038.46 | 19,398.43 | 50,450.92 | 108.51 |
| 10,733.74 ₪ | 3,103.65 ₪ | 6,188.10 ₪ | 20,025.49 ₪ | |

סה"כ צריכה
 סה"כ לתשלום

| | | |
|-------------|----------------------------------|--------------|
| 214.45 ₪ | תשלום קבוע | |
| 0.00 ₪ | תשלום עבור גודל חיבור בKVA (0x0) | |
| 20,239.94 ₪ | סה"כ לתשלום | לא כולל מע"מ |

התפלגות חיוב בש"ח לפי תעו"ז

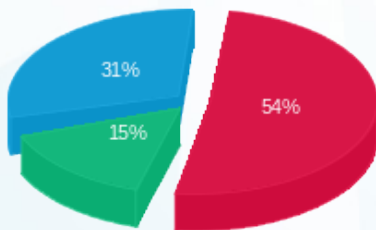

פסגה (10,733.74 ₪) 31%
 גבע (3,103.65 ₪) 15%
 שפל (6,188.10 ₪) 54%

הסטוריית צריכה בקוט"ש

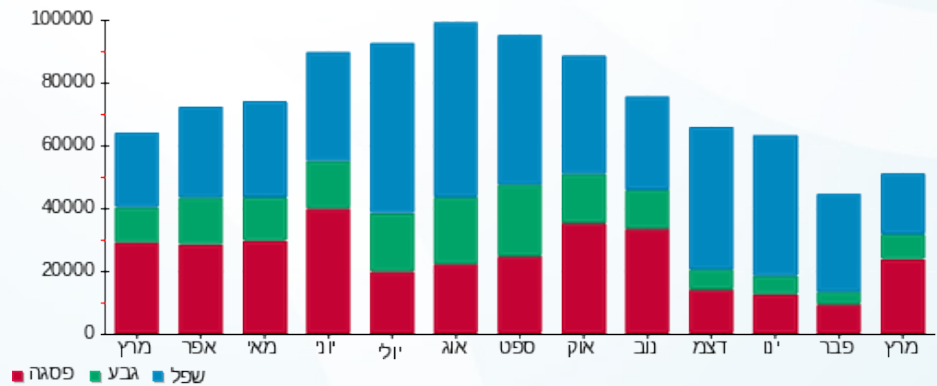



01/04/22 תאריך הפקה:
 31/03/22 תאריך קריאה נוכחית:
 01/03/22 תאריך קריאה קודמת:

שם דייר: לוח מיזוג אוויר צילרים בקניון
 שם אתר: מלכת שבא אילת

לקוח/ה נכבד/ה, אנו מתכבדים להגיש את חישוב צריכת החשמל לתקופה 01/03/22 - 31/03/22:

לוח מיזוג אוויר צילרים בקניון - 1 - 00025205 (0x0)

| סוג תעריף | סוג צריכה | קריאה קודמת | קריאה נוכחית | סה"כ צריכה בקוט"ש | מחיר לקוט"ש בא"ג | סה"כ לתשלום |
|-----------|-----------|--------------|--------------|--------------------------|------------------|-------------|
| | | 01/03/22 | 31/03/22 | פרטי חשבון עבור תאריכים: | | |
| 777 | פסגה | 1,379,433.90 | 1,388,791.30 | 9,357.40 | 46.64 | 4,364.29 ₪ |
| 778 | גבע | 772,787.44 | 776,183.64 | 3,396.20 | 38.61 | 1,311.27 ₪ |
| 779 | שפל | 1,330,374.18 | 1,334,986.40 | 4,612.22 | 31.90 | 1,471.30 ₪ |

סה"כ לדייר:

| פסגה | גבע | שפל | סה"כ | שיא ביקוש |
|------------|------------|------------|------------|-----------|
| 9,357.40 | 3,396.20 | 4,612.22 | 17,365.82 | 52.76 |
| 4,364.29 ₪ | 1,311.27 ₪ | 1,471.30 ₪ | 7,146.86 ₪ | |

סה"כ צריכה
 סה"כ לתשלום

| | | |
|------------|----------------------------------|--------------|
| 214.45 ₪ | תשלום קבוע | |
| 0.00 ₪ | תשלום עבור גודל חיבור בKVA (0x0) | |
| 7,361.31 ₪ | סה"כ לתשלום | לא כולל מע"מ |

התפלגות חיוב בש"ח לפי תע"ז

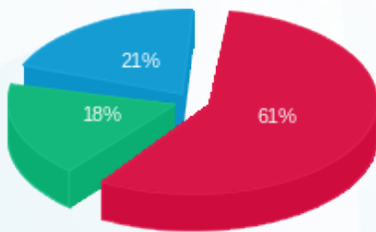

■ פסגה (4,364.29 ₪)
 ■ גבע (1,311.27 ₪)
 ■ שפל (1,471.30 ₪)

הסטוריית צריכה בקוט"ש

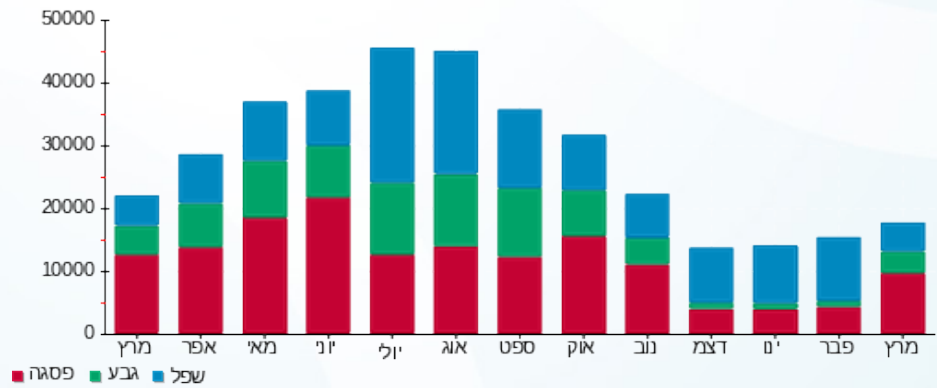

01/04/22 תאריך הפקה:
 31/03/22 תאריך קריאה נוכחית:
 01/03/22 תאריך קריאה קודמת:

שם דייר: לונג עמנואל חנות מס 18
 שם אתר: מלכת שבא אילת

לקוח/ה נכבד/ה, אנו מתכבדים להגיש את חישוב צריכת החשמל לתקופה 01/03/22 - 31/03/22:

לונג עמנואל חנות מס 18 - 1 - 00018333 (0x0)

| סוג תעריף | סוג צריכה | קריאה קודמת | קריאה נוכחית | סה"כ צריכה בקוט"ש | מחיר לקוט"ש בא"ג | סה"כ לתשלום |
|--------------------------|-----------|-------------|--------------|-------------------|------------------|-------------|
| פרטי חשבון עבור תאריכים: | | | | | | |
| 777 | פסגה | 01/03/22 | 31/03/22 | 8.48 | 46.64 | 3.95 ₪ |
| 778 | גבע | 74,292.72 | 74,292.96 | 0.24 | 38.61 | 0.09 ₪ |
| 779 | שפל | 110,399.74 | 110,400.68 | 0.94 | 31.90 | 0.30 ₪ |

סה"כ לדייר:

| פסגה | גבע | שפל | סה"כ | שיא ביקוש |
|--------|--------|--------|--------|-----------|
| 8.48 | 0.24 | 0.94 | 9.66 | 1.05 |
| 3.95 ₪ | 0.09 ₪ | 0.30 ₪ | 4.35 ₪ | |

סה"כ צריכה
 סה"כ לתשלום

| | | |
|----------|----------------------------------|--------------|
| 214.45 ₪ | תשלום קבוע | |
| 0.00 ₪ | תשלום עבור גודל חיבור בKVA (0x0) | |
| 218.80 ₪ | סה"כ לתשלום | לא כולל מע"מ |

התפלגות חיוב בש"ח לפי תעו"ז

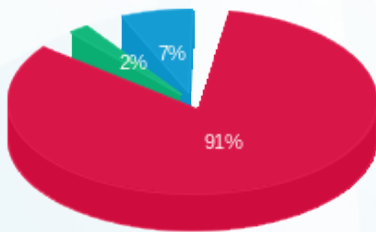

פסגה (3.95 ₪)
 גבע (0.09 ₪)
 שפל (0.30 ₪)

הסטוריית צריכה בקוט"ש

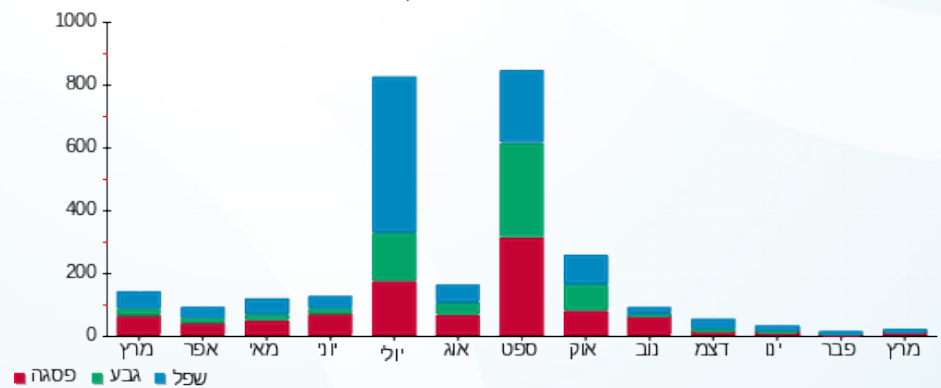



01/04/22 תאריך הפקדה:
 31/03/22 תאריך קריאה נוכחית:
 01/03/22 תאריך קריאה קודמת:

שם דייר: לידיעה - מונים לא לחיוב - אבוני
 שם אתר: מלכת שבא אילת

לקוח/ה נכבד/ה, אנו מתכבדים להגיש את חישוב צריכת החשמל לתקופה 01/03/22 - 31/03/22:

אבוני - 1 - 00015960 (0x0)

| סוג תעריף | סוג צריכה | קריאה קודמת | קריאה נוכחית | סה"כ צריכה בקוט"ש | מחיר לקוט"ש בא"ג | סה"כ לתשלום |
|--------------------------|-----------|-------------|--------------|-------------------|------------------|-------------|
| פרטי חשבון עבור תאריכים: | | | | | | |
| 777 | פסגה | 01/03/22 | 31/03/22 | 831.26 | 46.64 | 387.70 ₪ |
| 778 | גבע | 84,082.80 | 84,437.23 | 354.43 | 38.61 | 136.85 ₪ |
| 779 | שפל | 194,045.27 | 194,670.46 | 625.18 | 31.90 | 199.43 ₪ |

סה"כ לדייר:

| פסגה | גבע | שפל | סה"כ | שיא ביקוש |
|----------|----------|----------|----------|-----------|
| 831.26 | 354.43 | 625.18 | 1,810.88 | 9.13 |
| ₪ 387.70 | ₪ 136.85 | ₪ 199.43 | ₪ 723.98 | |

סה"כ צריכה

סה"כ לתשלום

| | | |
|----------|----------------------------------|--------------|
| ₪ 0.00 | תשלום קבוע | |
| ₪ 0.00 | תשלום עבור גודל חיבור בKVA (0x0) | |
| ₪ 723.98 | סה"כ לתשלום | לא כולל מע"מ |

התפלגות חיוב בש"ח לפי תעו"ז

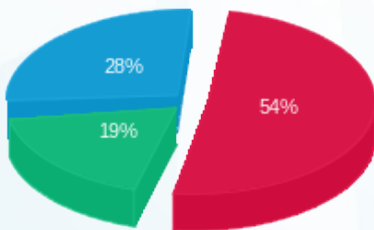

■ פסגה (₪ 387.70)
 ■ גבע (₪ 136.85)
 ■ שפל (₪ 199.43)

הסטוריית צריכה בקוט"ש

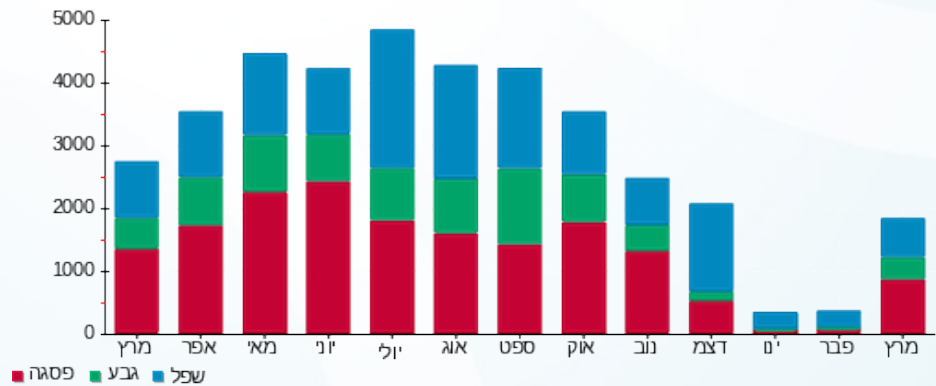



01/04/22

תאריך הפקדה:

שם דייר: לידיעה - מונים לא לחיוב - חדר מדחסי קירור חיוני מלון
שם אתר: מלכת שבא אילת

31/03/22

תאריך קריאה נוכחית:

01/03/22

תאריך קריאה קודמת:

לקוח/ה נכבד/ה, אנו מתכבדים להגיש את חישוב צריכת החשמל לתקופה 01/03/22 - 31/03/22:

חדר מדחסי קירור חיוני מלון - 3 - 00017328(0x0)

| סוג תעריף | סוג צריכה | קריאה קודמת | קריאה נוכחית | סה"כ צריכה בקוט"ש | מחיר לקוט"ש בא"ג | סה"כ לתשלום |
|--------------------------|-----------|-------------|--------------|-------------------|------------------|-------------|
| פרטי חשבון עבור תאריכים: | | | | | | |
| | | 01/03/22 | 31/03/22 | | | |
| 777 | פסגה | 499,375.03 | 503,518.20 | 4,143.17 | 46.64 | 1,932.37 ₪ |
| 778 | גבע | 268,273.45 | 269,753.74 | 1,480.29 | 38.61 | 571.54 ₪ |
| 779 | שפל | 671,943.04 | 675,050.64 | 3,107.60 | 31.90 | 991.32 ₪ |

סה"כ לדייר:

| פסגה | גבע | שפל | סה"כ | שיא ביקוש |
|------------|----------|----------|------------|-----------|
| 4,143.17 | 1,480.29 | 3,107.60 | 8,731.06 | 24.66 |
| 1,932.37 ₪ | 571.54 ₪ | 991.32 ₪ | 3,495.24 ₪ | |

סה"כ צריכה

סה"כ לתשלום

| | | |
|------------|----------------------------------|--------------|
| 0.00 ₪ | תשלום קבוע | |
| 0.00 ₪ | תשלום עבור גודל חיבור בKVA (0x0) | |
| 3,495.24 ₪ | סה"כ לתשלום | לא כולל מע"מ |

התפלגות חיוב בש"ח לפי תעו"ז

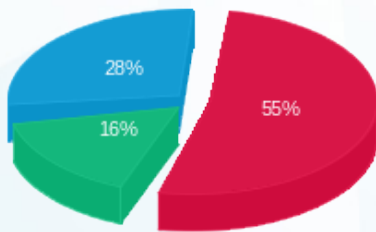

■ פסגה (1,932.37 ₪)
■ גבע (571.54 ₪)
■ שפל (991.32 ₪)

הסטוריית צריכה בקוט"ש

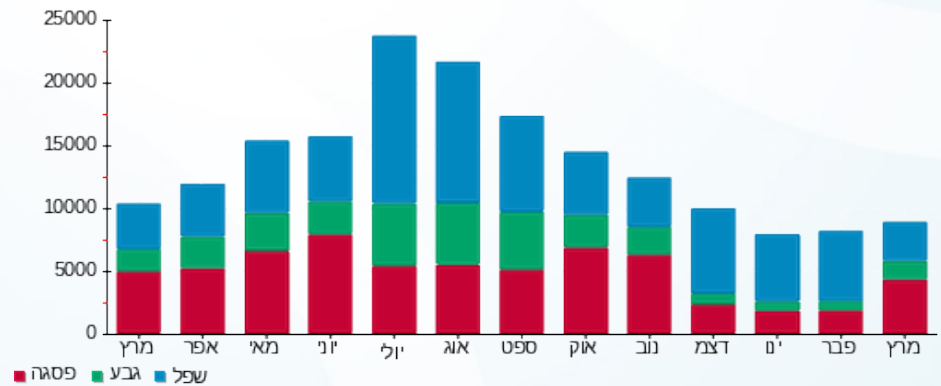



01/04/22

תאריך הפקדה:

שם דייר: לידיעה - מונים לא לחיוב - לוח מכבסה
שם אתר: מלכת שבא אילת

31/03/22

תאריך קריאה נוכחית:

01/03/22

תאריך קריאה קודמת:

לקוח/ה נכבד/ה, אנו מתכבדים להגיש את חישוב צריכת החשמל לתקופה 01/03/22 - 31/03/22:

לוח מכבסה - 5 - 00023817 (0x0)

| סוג תעריף | סוג צריכה | קריאה קודמת | קריאה נוכחית | סה"כ צריכה בקוט"ש | מחיר לקוט"ש בא"ג | סה"כ לתשלום |
|--------------------------|-----------|-------------|--------------|-------------------|------------------|-------------|
| פרטי חשבון עבור תאריכים: | | | | | | |
| 777 | פסגה | 01/03/22 | 31/03/22 | 5,061.66 | 46.64 | 2,360.76 ₪ |
| 778 | גבע | 162,205.18 | 163,710.64 | 1,505.46 | 38.61 | 581.26 ₪ |
| 779 | שפל | 362,322.04 | 364,366.04 | 2,044.00 | 31.90 | 652.04 ₪ |

סה"כ לדייר:

| פסגה | גבע | שפל | סה"כ | שיא ביקוש |
|------------|----------|----------|------------|-----------|
| 5,061.66 | 1,505.46 | 2,044.00 | 8,611.11 | 23.85 |
| 2,360.76 ₪ | 581.26 ₪ | 652.04 ₪ | 3,594.05 ₪ | |

סה"כ צריכה

סה"כ לתשלום

| | | |
|------------|----------------------------------|--------------|
| 0.00 ₪ | תשלום קבוע | |
| 0.00 ₪ | תשלום עבור גודל חיבור בKVA (0x0) | |
| 3,594.05 ₪ | סה"כ לתשלום | לא כולל מע"מ |

התפלגות חיוב בש"ח לפי תע"ז

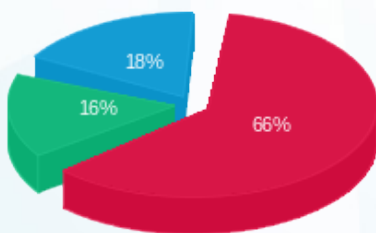

- פסגה (2,360.76 ₪) 66%
- גבע (581.26 ₪) 18%
- שפל (652.04 ₪) 16%

הסטוריית צריכה בקוט"ש

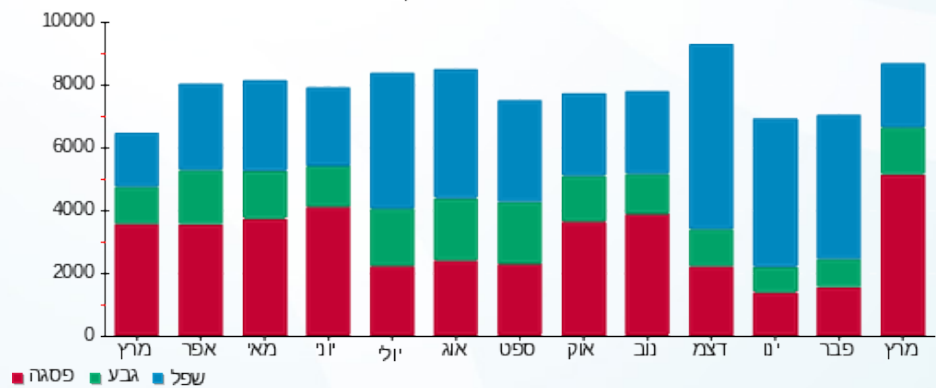



01/04/22

תאריך הפקה:

שם דייר: לידיעה - מונים לא לחיוב - מדחסי חדרי קירור בלתי חיוני מלון
שם אתר: מלכת שבא אילת

31/03/22

תאריך קריאה נוכחית:

01/03/22

תאריך קריאה קודמת:

לקוח/ה נכבד/ה, אנו מתכבדים להגיש את חישוב צריכת החשמל לתקופה 01/03/22 - 31/03/22:

מדחסי חדרי קירור בלתי חיוני מלון - 3 - 00025022 (0x0)

| סוג תעריף | סוג צריכה | קריאה קודמת | קריאה נוכחית | סה"כ צריכה בקוט"ש | מחיר לקוט"ש בא"ג | סה"כ לתשלום |
|-----------|-----------|--------------|--------------|-------------------|------------------|-------------|
| | | 01/03/22 | 31/03/22 | | | |
| 777 | פסגה | 769,351.60 | 778,517.85 | 9,166.24 | 46.64 | 4,275.14 ₪ |
| 778 | גבע | 404,933.32 | 408,237.86 | 3,304.54 | 38.61 | 1,275.88 ₪ |
| 779 | שפל | 1,175,720.99 | 1,183,780.44 | 8,059.46 | 31.90 | 2,570.97 ₪ |

סה"כ לדייר:

| פסגה | גבע | שפל | סה"כ | שיא ביקוש |
|------------|------------|------------|------------|-----------|
| 9,166.24 | 3,304.54 | 8,059.46 | 20,530.24 | 44.20 |
| 4,275.14 ₪ | 1,275.88 ₪ | 2,570.97 ₪ | 8,121.98 ₪ | |

סה"כ צריכה

סה"כ לתשלום

| | | |
|------------|----------------------------------|--------------|
| 0.00 ₪ | תשלום קבוע | |
| 0.00 ₪ | תשלום עבור גודל חיבור בKVA (0x0) | |
| 8,121.98 ₪ | סה"כ לתשלום | לא כולל מע"מ |

התפלגות חיוב בש"ח לפי תעו"ז

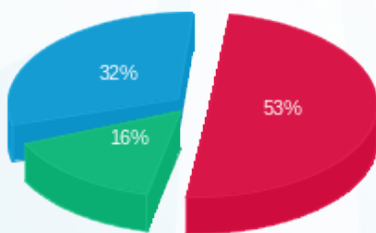

■ פסגה (4,275.14 ₪)
■ גבע (1,275.88 ₪)
■ שפל (2,570.97 ₪)

הסטוריית צריכה בקוט"ש

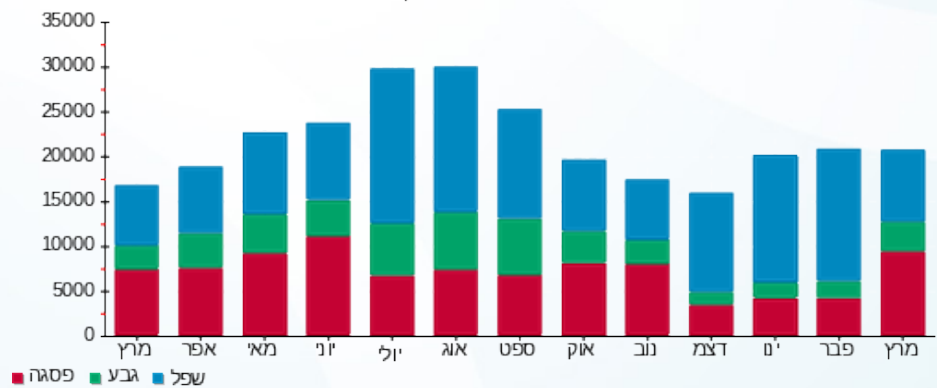



01/04/22

תאריך הפקדה:

שם דייר: לידיעה - מונים לא לחיוב - מטבח חדש שדה ב חיוני
שם אתר: מלכת שבא אילת

31/03/22

תאריך קריאה נוכחית:

01/03/22

תאריך קריאה קודמת:

לקוח/ה נכבד/ה, אנו מתכבדים להגיש את חישוב צריכת החשמל לתקופה 01/03/22 - 31/03/22:

מטבח חדש שדה ב חיוני - 2 - 00023817(0x0)

| סוג תעריף | סוג צריכה | קריאה קודמת | קריאה נוכחית | סה"כ צריכה בקוט"ש | מחיר לקוט"ש בא"ג | סה"כ לתשלום |
|--------------------------|-----------|-------------|--------------|-------------------|------------------|-------------|
| פרטי חשבון עבור תאריכים: | | | | | | |
| 777 | פסגה | 01/03/22 | 31/03/22 | 2,648.39 | 46.64 | 1,235.21 ₪ |
| 778 | גבע | 98,403.06 | 98,994.54 | 591.48 | 38.61 | 228.37 ₪ |
| 779 | שפל | 272,766.52 | 273,755.93 | 989.41 | 31.90 | 315.62 ₪ |

סה"כ לדייר:

| פסגה | גבע | שפל | סה"כ | שיא ביקוש |
|------------|----------|----------|------------|-----------|
| 2,648.39 | 591.48 | 989.41 | 4,229.28 | 45.49 |
| 1,235.21 ₪ | 228.37 ₪ | 315.62 ₪ | 1,779.20 ₪ | |

סה"כ צריכה

סה"כ לתשלום

| | | |
|------------|-----------------------------------|--------------|
| 0.00 ₪ | תשלום קבוע | |
| 0.00 ₪ | תשלום עבור גודל חיבור ב KVA (0x0) | |
| 1,779.20 ₪ | סה"כ לתשלום | לא כולל מע"מ |

התפלגות חיוב בש"ח לפי תעו"ז

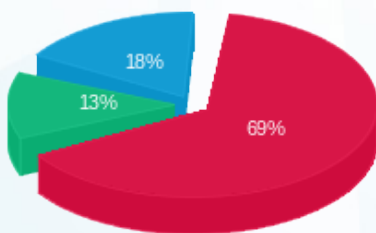

- פסגה (1,235.21 ₪)
- גבע (228.37 ₪)
- שפל (315.62 ₪)

הסטוריית צריכה בקוט"ש

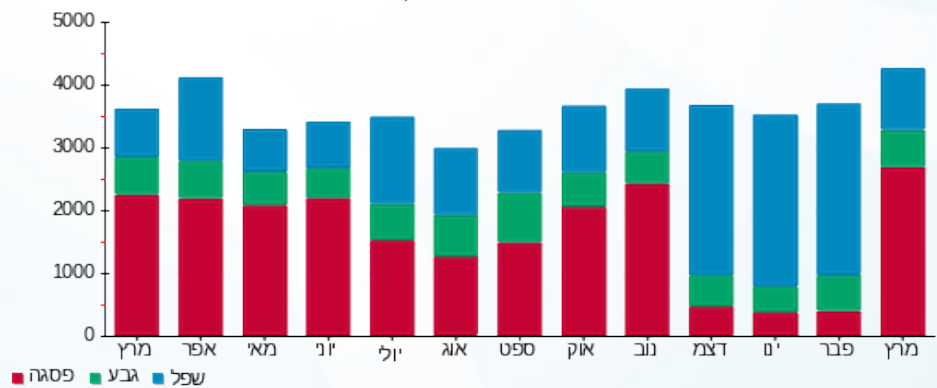



01/04/22

תאריך הפקה:

שם דייר: לידיעה - מונים לא לחיוב - מטבח ראשי שדה ב חיוני
שם אתר: מלכת שבא אילת

31/03/22

תאריך קריאה נוכחית:

01/03/22

תאריך קריאה קודמת:

לקוח/ה נכבד/ה, אנו מתכבדים להגיש את חישוב צריכת החשמל לתקופה 01/03/22 - 31/03/22:

מטבח ראשי שדה ב חיוני - 1 - 00023817(0x0)

| סוג תעריף | סוג צריכה | קריאה קודמת | קריאה נוכחית | סה"כ צריכה בקוט"ש | מחיר לקוט"ש בא"ג | סה"כ לתשלום |
|-----------|-----------|--------------|--------------|--------------------------|------------------|-------------|
| | | 01/03/22 | 31/03/22 | פרטי חשבון עבור תאריכים: | | |
| 777 | פסגה | 2,591,969.70 | 2,626,124.74 | 34,155.04 | 46.64 | 15,929.91 ₪ |
| 778 | גבע | 1,182,437.58 | 1,192,353.60 | 9,916.02 | 38.61 | 3,828.58 ₪ |
| 779 | שפל | 3,036,887.96 | 3,052,989.24 | 16,101.28 | 31.90 | 5,136.31 ₪ |

סה"כ לדייר:

| פסגה | גבע | שפל | סה"כ | שיא ביקוש |
|-------------|------------|------------|-------------|-----------|
| 34,155.04 | 9,916.02 | 16,101.28 | 60,172.34 | 219.24 |
| 15,929.91 ₪ | 3,828.58 ₪ | 5,136.31 ₪ | 24,894.79 ₪ | |

סה"כ צריכה

סה"כ לתשלום

| | | |
|-------------|---|---------------------|
| 0.00 ₪ | תשלום קבוע | |
| 0.00 ₪ | תשלום עבור גודל חיבור בKVA (0x0) | |
| 24,894.79 ₪ | סה"כ לתשלום | לא כולל מע"מ |

התפלגות חיוב בש"ח לפי תעו"ז

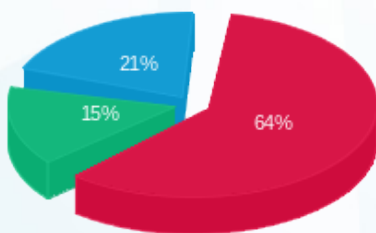

■ פסגה (15,929.91 ₪)
■ גבע (3,828.58 ₪)
■ שפל (5,136.31 ₪)

הסטוריית צריכה בקוט"ש

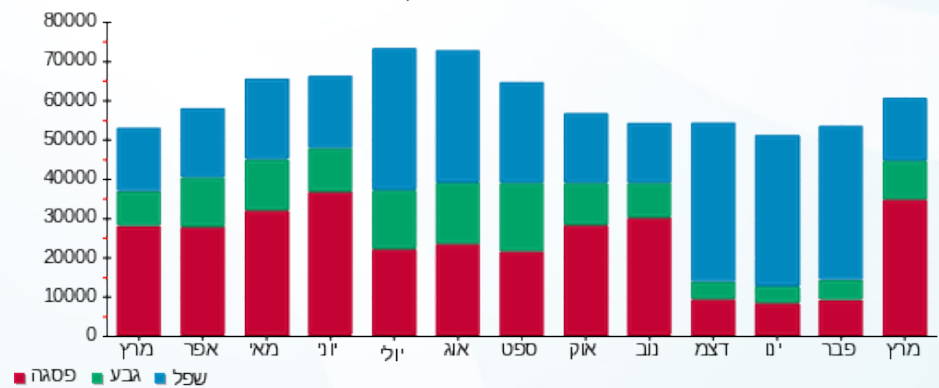



01/04/22

תאריך הפקדה:

שם דייר: לידיעה - מונים לא לחיוב - מטבח ראשי שדה חיוני
שם אתר: מלכת שבא אילת

31/03/22

תאריך קריאה נוכחית:

01/03/22

תאריך קריאה קודמת:

לקוח/ה נכבד/ה, אנו מתכבדים להגיש את חישוב צריכת החשמל לתקופה 01/03/22 - 31/03/22:

מטבח ראשי שדה חיוני - 3 - 00023817 (0x0)

| סוג תעריף | סוג צריכה | קריאה קודמת | קריאה נוכחית | סה"כ צריכה בקוט"ש | מחיר לקוט"ש בא"ג | סה"כ לתשלום |
|-----------|-----------|--------------|--------------|-------------------|------------------|-------------|
| | | 01/03/22 | 31/03/22 | | | |
| 777 | פסגה | 888,123.19 | 895,340.29 | 7,217.09 | 46.64 | 3,366.05 ₪ |
| 778 | גבע | 434,156.12 | 436,635.80 | 2,479.68 | 38.61 | 957.40 ₪ |
| 779 | שפל | 1,038,159.78 | 1,043,169.78 | 5,009.99 | 31.90 | 1,598.19 ₪ |

סה"כ לדייר:

| פסגה | גבע | שפל | סה"כ | שיא ביקוש |
|------------|----------|------------|------------|-----------|
| 7,217.09 | 2,479.68 | 5,009.99 | 14,706.77 | 42.31 |
| 3,366.05 ₪ | 957.40 ₪ | 1,598.19 ₪ | 5,921.65 ₪ | |

סה"כ צריכה

סה"כ לתשלום

| | | |
|------------|----------------------------------|--------------|
| 0.00 ₪ | תשלום קבוע | |
| 0.00 ₪ | תשלום עבור גודל חיבור בKVA (0x0) | |
| 5,921.65 ₪ | סה"כ לתשלום | לא כולל מע"מ |

התפלגות חיוב בש"ח לפי תע"ז

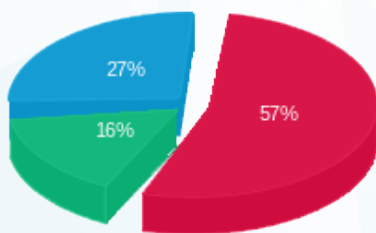

- פסגה (3,366.05 ₪)
- גבע (957.40 ₪)
- שפל (1,598.19 ₪)

הסטוריית צריכה בקוט"ש

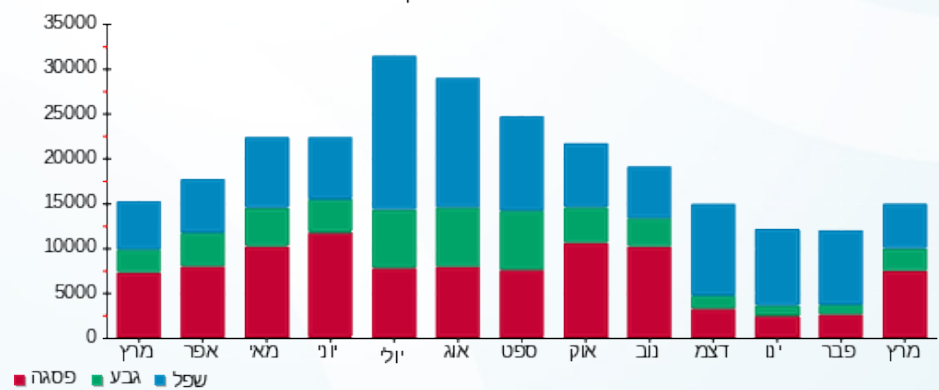

שם דייר: לידיעה - מונים לא לחיוב - שנאי מס 1 (מיזוג אוויר) תאריך הפקה: 01/04/22
 שם אתר: מלכת שבא אילת תאריך קריאה נוכחית: 31/03/22
 תאריך קריאה קודמת: 01/03/22

לקוח/ה נכבד/ה, אנו מתכבדים להגיש את חישוב צריכת החשמל לתקופה 01/03/22 - 31/03/22:

שנאי מס 1 (מיזוג אוויר) - 8 - 00023817 (0x0)

| סוג תעריף | סוג צריכה | קריאה קודמת | קריאה נוכחית | סה"כ צריכה בקוט"ש | מחיר לקוט"ש בא"ג | סה"כ לתשלום |
|-----------|-----------|---------------|---------------|-------------------|------------------|-------------|
| | | 01/03/22 | 31/03/22 | | | |
| 777 | פסגה | 9,645,499.65 | 9,699,786.00 | 54,286.35 | 46.64 | 25,319.15 ₪ |
| 778 | גבע | 5,886,415.85 | 5,902,823.05 | 16,407.20 | 38.61 | 6,334.82 ₪ |
| 779 | שפל | 12,378,816.40 | 12,416,027.60 | 37,211.20 | 31.90 | 11,870.37 ₪ |

סה"כ לדייר:

| פסגה | גבע | שפל | סה"כ | שיא ביקוש |
|-------------|------------|-------------|-------------|-----------|
| 54,286.35 | 16,407.20 | 37,211.20 | 107,904.75 | 595.20 |
| 25,319.15 ₪ | 6,334.82 ₪ | 11,870.37 ₪ | 43,524.35 ₪ | |

סה"כ צריכה
 סה"כ לתשלום

| | | |
|-------------|---|---------------------|
| 0.00 ₪ | תשלום קבוע | |
| 0.00 ₪ | תשלום עבור גודל חיבור בKVA (0x0) | |
| 43,524.35 ₪ | סה"כ לתשלום | לא כולל מע"מ |

התפלגות חיוב בש"ח לפי תעו"ז

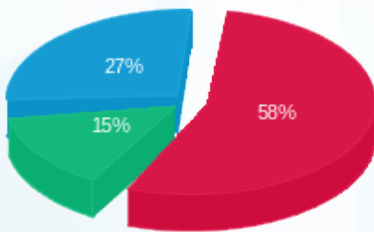

■ פסגה (25,319.15 ₪)
 ■ גבע (6,334.82 ₪)
 ■ שפל (11,870.37 ₪)

הסטוריית צריכה בקוט"ש

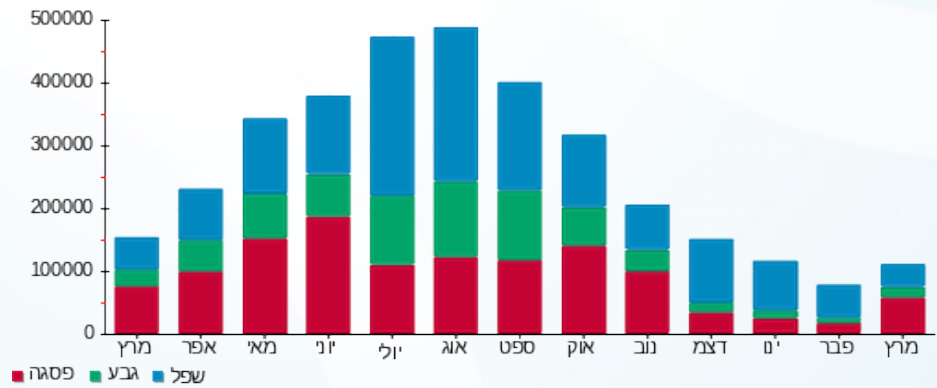

01/04/22 תאריך הפקה:
 31/03/22 תאריך קריאה נוכחית:
 01/03/22 תאריך קריאה קודמת:

שם דייר: לידיעה - מונים לא לחיוב - שנאי מס 2
 שם אתר: מלכת שבא אילת

לקוח/ה נכבד/ה, אנו מתכבדים להגיש את חישוב צריכת החשמל לתקופה 01/03/22 - 31/03/22:

שנאי מס 2 - 6 - 00023817 (0x0)

| סוג תעריף | סוג צריכה | קריאה קודמת | קריאה נוכחית | סה"כ צריכה בקוט"ש | מחיר לקוט"ש בא"ג | סה"כ לתשלום |
|-----------|-----------|---------------|---------------|-------------------|------------------|-------------|
| | | 01/03/22 | 31/03/22 | | | |
| 777 | פסגה | 11,002,447.80 | 11,121,180.10 | 118,732.30 | 46.64 | 55,376.74 ₪ |
| 778 | גבע | 5,668,893.15 | 5,711,507.90 | 42,614.75 | 38.61 | 16,453.55 ₪ |
| 779 | שפל | 14,146,666.10 | 14,218,937.45 | 72,271.35 | 31.90 | 23,054.56 ₪ |

סה"כ לדייר:

| פסגה | גבע | שפל | סה"כ | שיא ביקוש |
|-------------|-------------|-------------|-------------|-----------|
| 118,732.30 | 42,614.75 | 72,271.35 | 233,618.40 | 433.30 |
| ₪ 55,376.74 | ₪ 16,453.55 | ₪ 23,054.56 | ₪ 94,884.86 | |

סה"כ צריכה
 סה"כ לתשלום

| | | |
|-------------|----------------------------------|--------------|
| ₪ 0.00 | תשלום קבוע | |
| ₪ 0.00 | תשלום עבור גודל חיבור בKVA (0x0) | |
| ₪ 94,884.86 | סה"כ לתשלום | לא כולל מע"מ |

התפלגות חיוב בש"ח לפי תע"ז

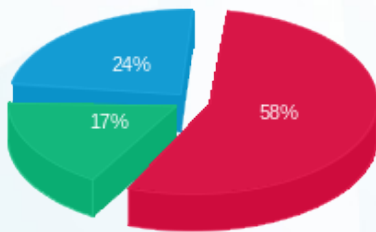

פסגה (₪ 55,376.74) 58%
 גבע (₪ 16,453.55) 17%
 שפל (₪ 23,054.56) 24%

הסטוריית צריכה בקוט"ש

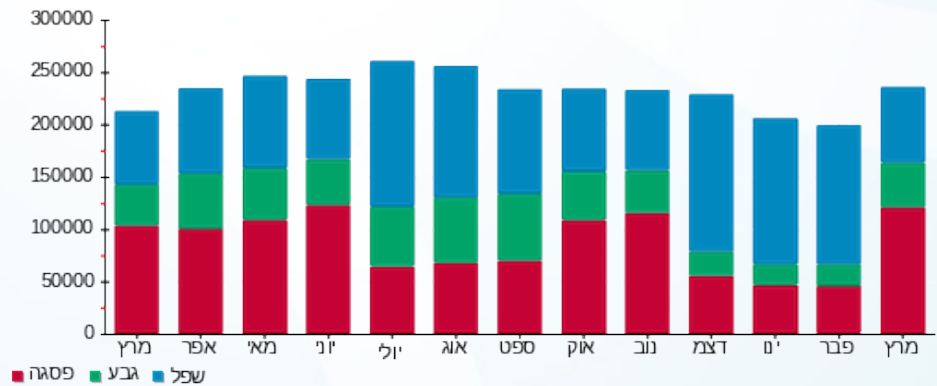

01/04/22 תאריך הפקדה:
 31/03/22 תאריך קריאה נוכחית:
 01/03/22 תאריך קריאה קודמת:

שם דייר: לידיעה - מונים לא לחיוב - שנאי מס 3
 שם אתר: מלכת שבא אילת

לקוח/ה נכבד/ה, אנו מתכבדים להגיש את חישוב צריכת החשמל לתקופה 01/03/22 - 31/03/22:

שנאי מס 3 - 4 - 00023817 (0x0)

| סוג תעריף | סוג צריכה | קריאה קודמת | קריאה נוכחית | סה"כ צריכה בקוט"ש | מחיר לקוט"ש בא"ג | סה"כ לתשלום |
|-----------|-----------|---------------|---------------|--------------------------|------------------|-------------|
| | | 01/03/22 | 31/03/22 | פרטי חשבון עבור תאריכים: | | |
| 777 | פסגה | 15,421,135.15 | 15,537,645.65 | 116,510.50 | 46.64 | 54,340.50 ₪ |
| 778 | גבע | 7,985,515.25 | 8,026,721.30 | 41,206.05 | 38.61 | 15,909.66 ₪ |
| 779 | שפל | 16,787,096.70 | 16,853,129.60 | 66,032.90 | 31.90 | 21,064.50 ₪ |

סה"כ לדייר:

| פסגה | גבע | שפל | סה"כ | שיא ביקוש |
|-------------|-------------|-------------|-------------|-----------|
| 116,510.50 | 41,206.05 | 66,032.90 | 223,749.45 | 572.80 |
| 54,340.50 ₪ | 15,909.66 ₪ | 21,064.50 ₪ | 91,314.65 ₪ | |

סה"כ צריכה
 סה"כ לתשלום

| | | |
|-------------|----------------------------------|--------------|
| 0.00 ₪ | תשלום קבוע | |
| 0.00 ₪ | תשלום עבור גודל חיבור בKVA (0x0) | |
| 91,314.65 ₪ | סה"כ לתשלום | לא כולל מע"מ |

התפלגות חיוב בש"ח לפי תע"ז

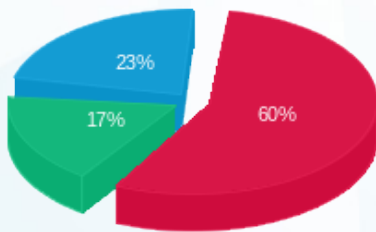

פסגה (54,340.50 ₪) 60%
 גבע (15,909.66 ₪) 23%
 שפל (21,064.50 ₪) 17%

הסטוריית צריכה בקוט"ש

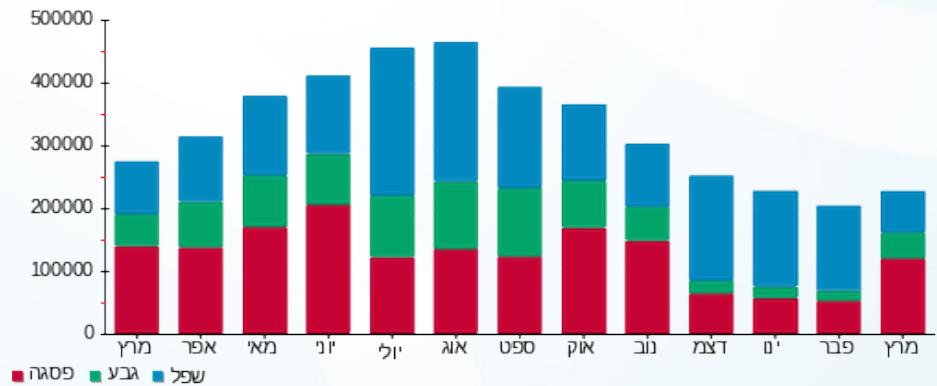



01/04/22 תאריך הפקדה:
 31/03/22 תאריך קריאה נוכחית:
 01/03/22 תאריך קריאה קודמת:

שם דייר: לידיעה - מונים לא לחיוב - שנאי מס 4
 שם אתר: מלכת שבא אילת

לקוח/ה נכבד/ה, אנו מתכבדים להגיש את חישוב צריכת החשמל לתקופה 01/03/22 - 31/03/22:

שנאי מס 4 - 7 - 00023817 (0x0)

| סוג תעריף | סוג צריכה | קריאה קודמת | קריאה נוכחית | סה"כ צריכה בקוט"ש | מחיר לקוט"ש בא"ג | סה"כ לתשלום |
|-----------|-----------|---------------|---------------|-------------------|------------------|-------------|
| | | 01/03/22 | 31/03/22 | | | |
| 777 | פסגה | 10,057,063.00 | 10,177,251.00 | 120,188.00 | 46.64 | 56,055.68 ₪ |
| 778 | גבע | 5,622,215.35 | 5,663,712.60 | 41,497.25 | 38.61 | 16,022.09 ₪ |
| 779 | שפל | 13,754,883.80 | 13,830,007.15 | 75,123.35 | 31.90 | 23,964.35 ₪ |

סה"כ לדייר:

| פסגה | גבע | שפל | סה"כ | שיא ביקוש |
|-------------|-------------|-------------|-------------|-----------|
| 120,188.00 | 41,497.25 | 75,123.35 | 236,808.60 | 518.20 |
| 56,055.68 ₪ | 16,022.09 ₪ | 23,964.35 ₪ | 96,042.12 ₪ | |

סה"כ צריכה
 סה"כ לתשלום

| | | |
|-------------|----------------------------------|--------------|
| 0.00 ₪ | תשלום קבוע | |
| 0.00 ₪ | תשלום עבור גודל חיבור בKVA (0x0) | |
| 96,042.12 ₪ | סה"כ לתשלום | לא כולל מע"מ |

התפלגות חיוב בש"ח לפי תע"ז

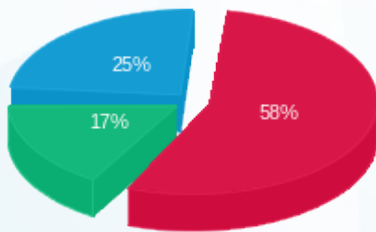

פסגה (56,055.68 ₪) 58%
 גבע (16,022.09 ₪) 17%
 שפל (23,964.35 ₪) 25%

הסטוריית צריכה בקוט"ש

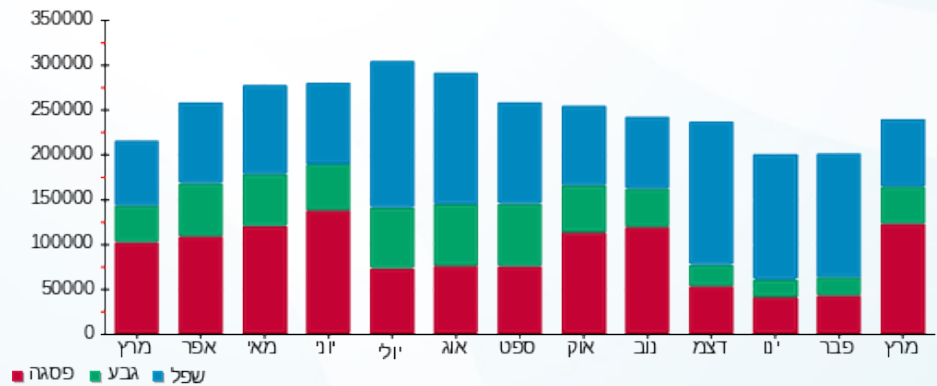



01/04/22 תאריך הפקה:
 31/03/22 תאריך קריאה נוכחית:
 01/03/22 תאריך קריאה קודמת:

שם דייר: ליה לונדון
 שם אתר: מלכת שבא אילת

לקוח/ה נכבד/ה, אנו מתכבדים להגיש את חישוב צריכת החשמל לתקופה 01/03/22 - 31/03/22:

ליה לונדון - 1 - 00025217 (0x0)

| סוג תעריף | סוג צריכה | קריאה קודמת | קריאה נוכחית | סה"כ צריכה בקוט"ש | מחיר לקוט"ש בא"ג | סה"כ לתשלום |
|--------------------------|-----------|-------------|--------------|-------------------|------------------|-------------|
| פרטי חשבון עבור תאריכים: | | | | | | |
| 777 | פסגה | 01/03/22 | 31/03/22 | 696.56 | 46.64 | 324.88 ₪ |
| 778 | גבע | 53,144.18 | 53,421.96 | 277.78 | 38.61 | 107.25 ₪ |
| 779 | שפל | 86,086.89 | 86,300.03 | 213.14 | 31.90 | 67.99 ₪ |

סה"כ לדייר:

| פסגה | גבע | שפל | סה"כ | שיא ביקוש |
|----------|----------|---------|----------|-----------|
| 696.56 | 277.78 | 213.14 | 1,187.48 | 6.68 |
| 324.88 ₪ | 107.25 ₪ | 67.99 ₪ | 500.12 ₪ | |

סה"כ צריכה

סה"כ לתשלום

| | | |
|----------|----------------------------------|--------------|
| 214.45 ₪ | תשלום קבוע | |
| 0.00 ₪ | תשלום עבור גודל חיבור בKVA (0x0) | |
| 714.57 ₪ | סה"כ לתשלום | לא כולל מע"מ |

התפלגות חיוב בש"ח לפי תעו"ז

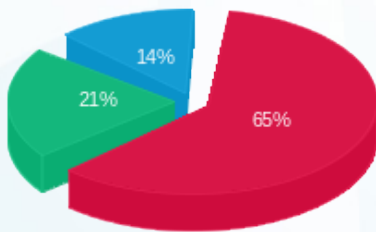

■ פסגה (324.88 ₪)
 ■ גבע (107.25 ₪)
 ■ שפל (67.99 ₪)

הסטוריית צריכה בקוט"ש

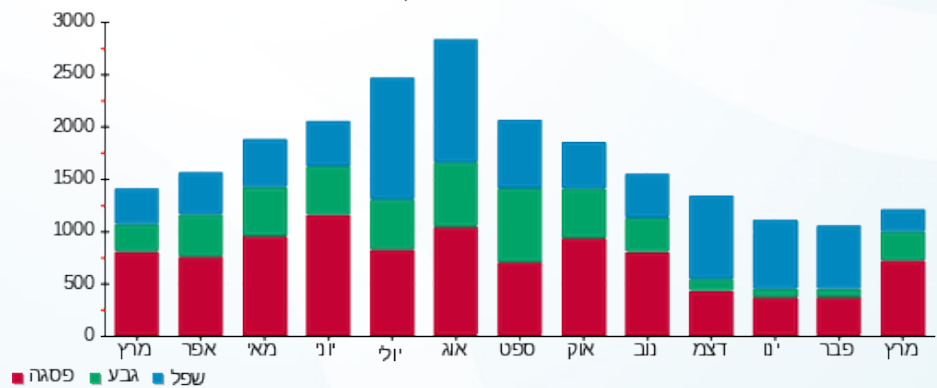

■ פסגה ■ גבע ■ שפל





01/04/22 תאריך הפקה:
 31/03/22 תאריך קריאה נוכחית:
 01/03/22 תאריך קריאה קודמת:

שם דייר: מורדי אוחנה
 שם אתר: מלכת שבא אילת

לקוח/ה נכבד/ה, אנו מתכבדים להגיש את חישוב צריכת החשמל לתקופה 01/03/22 - 31/03/22:

מורדי אוחנה - 7 - 00025219 (0x0)

| סוג תעריף | סוג צריכה | קריאה קודמת | קריאה נוכחית | סה"כ צריכה בקוט"ש | מחיר לקוט"ש בא"ג | סה"כ לתשלום |
|--------------------------|-----------|-------------|--------------|-------------------|------------------|-------------|
| פרטי חשבון עבור תאריכים: | | | | | | |
| 777 | פסגה | 01/03/22 | 31/03/22 | 510.73 | 46.64 | 238.20 ₪ |
| 778 | גבע | 47,174.66 | 47,346.20 | 171.54 | 38.61 | 66.23 ₪ |
| 779 | שפל | 82,456.59 | 82,723.06 | 266.47 | 31.90 | 85.00 ₪ |

סה"כ לדייר:

| פסגה | גבע | שפל | סה"כ | שיא ביקוש |
|----------|---------|---------|----------|-----------|
| 510.73 | 171.54 | 266.47 | 948.74 | 2.71 |
| 238.20 ₪ | 66.23 ₪ | 85.00 ₪ | 389.44 ₪ | |

סה"כ צריכה
 סה"כ לתשלום

| | | |
|----------|----------------------------------|--------------|
| 214.45 ₪ | תשלום קבוע | |
| 0.00 ₪ | תשלום עבור גודל חיבור בKVA (0x0) | |
| 603.89 ₪ | סה"כ לתשלום | לא כולל מע"מ |

התפלגות חיוב בש"ח לפי תעו"ז

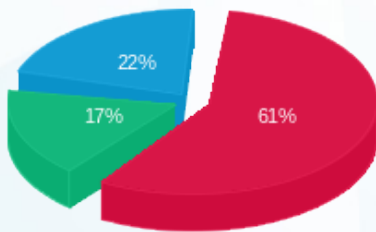

פסגה (238.20 ₪) 61%
 גבע (66.23 ₪) 22%
 שפל (85.00 ₪) 17%

הסטוריית צריכה בקוט"ש

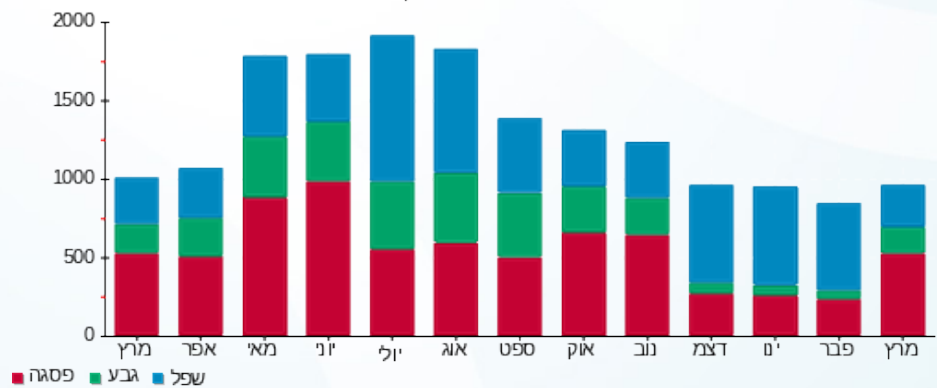



01/04/22 תאריך הפקה:
 31/03/22 תאריך קריאה נוכחית:
 01/03/22 תאריך קריאה קודמת:

שם דייר: מחסן מקדונלדס
 שם אתר: מלכת שבא אילת

לקוח/ה נכבד/ה, אנו מתכבדים להגיש את חישוב צריכת החשמל לתקופה 01/03/22 - 31/03/22:

מחסן מקדונלדס - 6 - 00015785 (0x0)

| סוג תעריף | סוג צריכה | קריאה קודמת | קריאה נוכחית | סה"כ צריכה בקוט"ש | מחיר לקוט"ש בא"ג | סה"כ לתשלום |
|--------------------------|-----------|-------------|--------------|-------------------|------------------|-------------|
| פרטי חשבון עבור תאריכים: | | | | | | |
| 777 | פסגה | 01/03/22 | 31/03/22 | 11.01 | 46.64 | 5.13 ₪ |
| 778 | גבע | 27,979.26 | 27,981.18 | 1.92 | 38.61 | 0.74 ₪ |
| 779 | שפל | 63,926.59 | 63,929.14 | 2.55 | 31.90 | 0.81 ₪ |

סה"כ לדייר:

| פסגה | גבע | שפל | סה"כ | שיא ביקוש |
|--------|--------|--------|--------|-----------|
| 11.01 | 1.92 | 2.55 | 15.47 | 1.92 |
| 5.13 ₪ | 0.74 ₪ | 0.81 ₪ | 6.69 ₪ | |

סה"כ צריכה
 סה"כ לתשלום

| | | |
|----------|----------------------------------|--------------|
| 214.45 ₪ | תשלום קבוע | |
| 0.00 ₪ | תשלום עבור גודל חיבור בKVA (0x0) | |
| 221.14 ₪ | סה"כ לתשלום | לא כולל מע"מ |

התפלגות חיוב בש"ח לפי תעו"ז

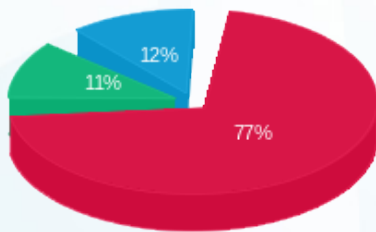

פסגה (5.13 ₪) ■
 גבע (0.74 ₪) ■
 שפל (0.81 ₪) ■

הסטוריית צריכה בקוט"ש

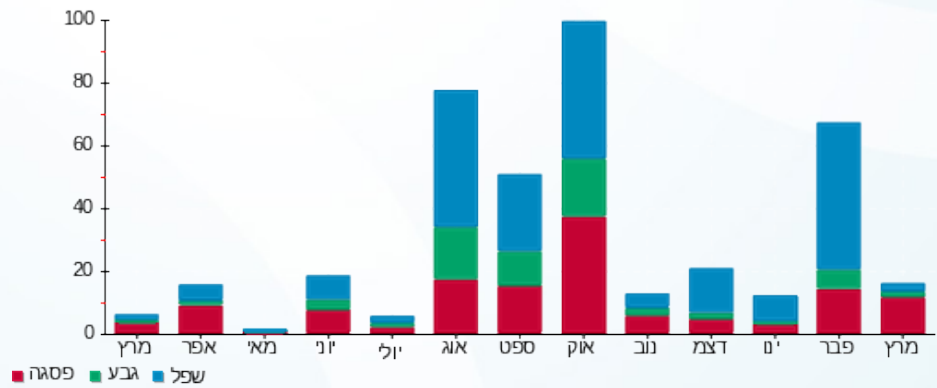

פסגה ■ גבע ■ שפל





01/04/22 תאריך הפקה:
 31/03/22 תאריך קריאה נוכחית:
 01/03/22 תאריך קריאה קודמת:

שם דייר: מחסן נעמן ורדינון מס 15
 שם אתר: מלכת שבא אילת

לקוח/ה נכבד/ה, אנו מתכבדים להגיש את חישוב צריכת החשמל לתקופה 01/03/22 - 31/03/22:

מחסן נעמן ורדינון מס 15 - 5 - 00015785 (0x0)

| סוג תעריף | סוג צריכה | קריאה קודמת | קריאה נוכחית | סה"כ צריכה בקוט"ש | מחיר לקוט"ש בא"ג | סה"כ לתשלום |
|--------------------------|-----------|-------------|--------------|-------------------|------------------|-------------|
| פרטי חשבון עבור תאריכים: | | | | | | |
| 777 | פסגה | 01/03/22 | 31/03/22 | 8.99 | 46.64 | 4.19 ₪ |
| 778 | גבע | 32,052.41 | 32,054.09 | 1.68 | 38.61 | 0.65 ₪ |
| 779 | שפל | 45,402.87 | 45,405.10 | 2.23 | 31.90 | 0.71 ₪ |

סה"כ לדייר:

| פסגה | גבע | שפל | סה"כ | שיא ביקוש |
|--------|--------|--------|--------|-----------|
| 8.99 | 1.68 | 2.23 | 12.90 | 0.72 |
| ₪ 4.19 | ₪ 0.65 | ₪ 0.71 | ₪ 5.55 | |

סה"כ צריכה
 סה"כ לתשלום

| | |
|--------------|----------------------------------|
| 214.45 ₪ | תשלום קבוע |
| 0.00 ₪ | תשלום עבור גודל חיבור בKVA (0x0) |
| 220.00 ₪ | סה"כ לתשלום |
| לא כולל מע"מ | |

התפלגות חיוב בש"ח לפי תעו"ז

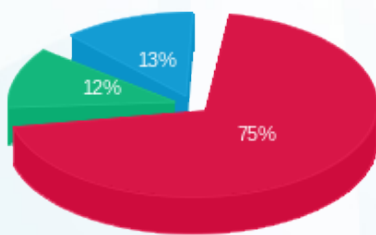

פסגה (₪ 4.19)
 גבע (₪ 0.65)
 שפל (₪ 0.71)

הסטוריית צריכה בקוט"ש

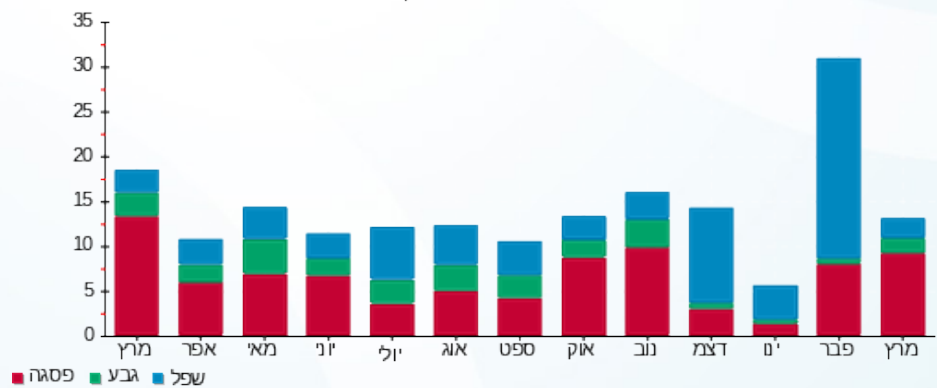

01/04/22 תאריך הפקדה:
 31/03/22 תאריך קריאה נוכחית:
 01/03/22 תאריך קריאה קודמת:

שם דייר: מחסן סופר פארם
 שם אתר: מלכת שבא אילת

לקוח/ה נכבד/ה, אנו מתכבדים להגיש את חישוב צריכת החשמל לתקופה 01/03/22 - 31/03/22:

מחסן סופר פארם - 8 - 00015785(0x0)

| סוג תעריף | סוג צריכה | קריאה קודמת | קריאה נוכחית | סה"כ צריכה בקוט"ש | מחיר לקוט"ש בא"ג | סה"כ לתשלום |
|--------------------------|-----------|-------------|--------------|-------------------|------------------|-------------|
| פרטי חשבון עבור תאריכים: | | | | | | |
| 777 | פסגה | 01/03/22 | 31/03/22 | 0.00 | 46.64 | 0.00 ₪ |
| 778 | גבע | 7,014.65 | 7,014.65 | 0.00 | 38.61 | 0.00 ₪ |
| 779 | שפל | 21,646.74 | 21,646.74 | 0.00 | 31.90 | 0.00 ₪ |

סה"כ לדייר:

| פסגה | גבע | שפל | סה"כ | שיא ביקוש |
|--------|--------|--------|--------|-----------|
| 0.00 | 0.00 | 0.00 | 0.00 | |
| 0.00 ₪ | 0.00 ₪ | 0.00 ₪ | 0.00 ₪ | |

סה"כ צריכה
 סה"כ לתשלום

| | |
|--------------|----------------------------------|
| 214.45 ₪ | תשלום קבוע |
| 0.00 ₪ | תשלום עבור גודל חיבור בKVA (0x0) |
| 214.45 ₪ | סה"כ לתשלום |
| לא כולל מע"מ | |

התפלגות חיוב בש"ח לפי תעו"ז

פסגה (0.00 ₪)
 גבע (0.00 ₪)
 שפל (0.00 ₪)

הסטוריית צריכה בקוט"ש

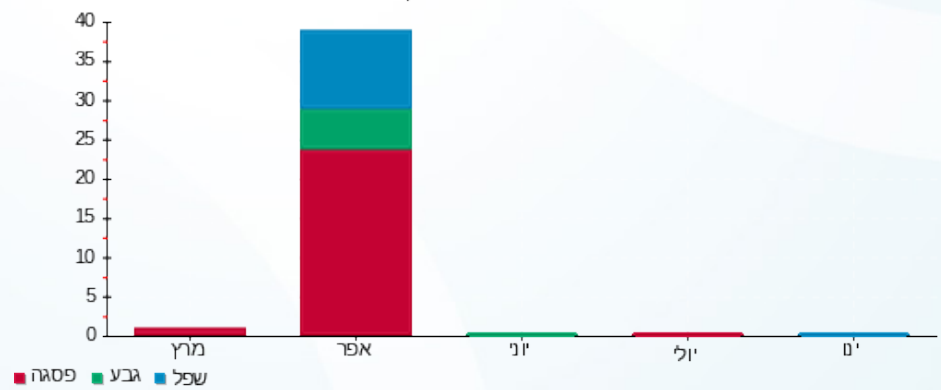



01/04/22 תאריך הפקה:
 31/03/22 תאריך קריאה נוכחית:
 01/03/22 תאריך קריאה קודמת:

שם דייר: מחסן סופר פארם
 שם אתר: מלכת שבא אילת

לקוח/ה נכבד/ה, אנו מתכבדים להגיש את חישוב צריכת החשמל לתקופה 01/03/22 - 31/03/22:

מחסן סופר פארם - 8 - 00025205 (0x0)

| סוג תעריף | סוג צריכה | קריאה קודמת | קריאה נוכחית | סה"כ צריכה בקוט"ש | מחיר לקוט"ש בא"ג | סה"כ לתשלום |
|--------------------------|-----------|-------------|--------------|-------------------|------------------|-------------|
| פרטי חשבון עבור תאריכים: | | | | | | |
| 777 | פסגה | 01/03/22 | 31/03/22 | 7.19 | 46.64 | 3.35 ₪ |
| 778 | גבע | 9,847.54 | 9,850.12 | 2.58 | 38.61 | 1.00 ₪ |
| 779 | שפל | 18,448.94 | 18,455.20 | 6.26 | 31.90 | 2.00 ₪ |

סה"כ לדייר:

| פסגה | גבע | שפל | סה"כ | שיא ביקוש |
|--------|--------|--------|--------|-----------|
| 7.19 | 2.58 | 6.26 | 16.03 | 0.19 |
| 3.35 ₪ | 1.00 ₪ | 2.00 ₪ | 6.35 ₪ | |

סה"כ צריכה
 סה"כ לתשלום

| | | |
|----------|----------------------------------|--------------|
| 214.45 ₪ | תשלום קבוע | |
| 0.00 ₪ | תשלום עבור גודל חיבור בKVA (0x0) | |
| 220.80 ₪ | סה"כ לתשלום | לא כולל מע"מ |

התפלגות חיוב בש"ח לפי תעו"ז

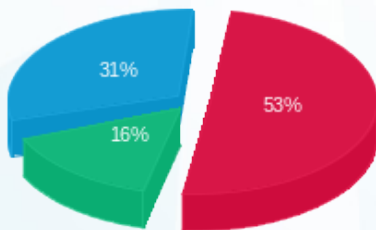

פסגה (3.35 ₪)
 גבע (1.00 ₪)
 שפל (2.00 ₪)

הסטוריית צריכה בקוט"ש

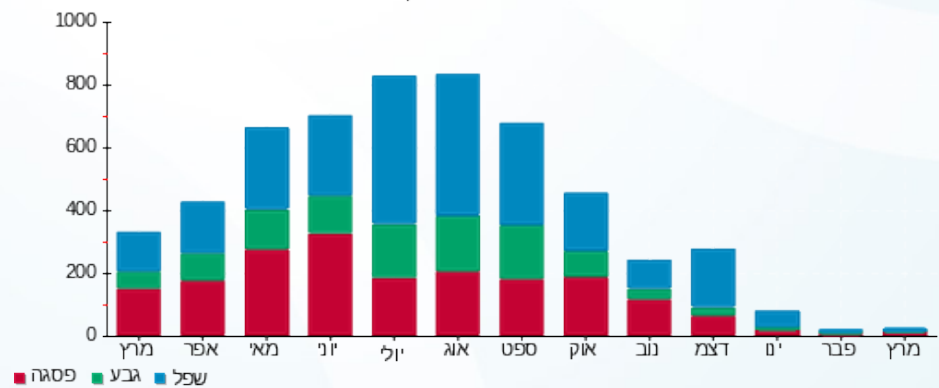

01/04/22 תאריך הפקה:
 31/03/22 תאריך קריאה נוכחית:
 01/03/22 תאריך קריאה קודמת:

שם דייר: מחסן ריבאר
 שם אתר: מלכת שבא אילת

לקוח/ה נכבד/ה, אנו מתכבדים להגיש את חישוב צריכת החשמל לתקופה 01/03/22 - 31/03/22:

מחסן ריבאר - 5 - 00018333 (0x0)

| סה"כ לתשלום | מחיר לקוט"ש בא"ג | סה"כ צריכה בקוט"ש | קריאה נוכחית | קריאה קודמת | סוג צריכה | סוג תעריף |
|-------------|------------------|-------------------|--------------|-------------|-----------|--------------------------|
| | | | 31/03/22 | 01/03/22 | | פרטי חשבון עבור תאריכים: |
| 211.61 ₪ | 46.64 | 453.70 | 29,691.24 | 29,237.54 | פסגה | 777 |
| 63.44 ₪ | 38.61 | 164.30 | 14,217.88 | 14,053.58 | גבע | 778 |
| 128.88 ₪ | 31.90 | 404.02 | 29,789.30 | 29,385.29 | שפל | 779 |

סה"כ לדיר:

| שיא ביקוש | סה"כ | שפל | גבע | פסגה |
|-----------|----------|----------|---------|----------|
| 2.35 | 1,022.03 | 404.02 | 164.30 | 453.70 |
| | 403.93 ₪ | 128.88 ₪ | 63.44 ₪ | 211.61 ₪ |

סה"כ צריכה
 סה"כ לתשלום

| | | |
|----------|---|---------------------|
| 214.45 ₪ | תשלום קבוע | |
| 0.00 ₪ | תשלום עבור גודל חיבור בKVA (0x0) | |
| 618.38 ₪ | סה"כ לתשלום | לא כולל מע"מ |

התפלגות חיוב בש"ח לפי תעו"ז

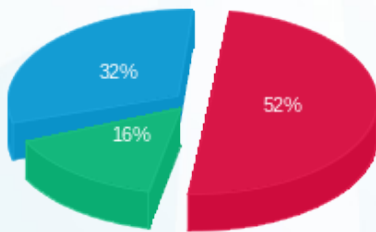

■ פסגה (211.61 ₪)
 ■ גבע (63.44 ₪)
 ■ שפל (128.88 ₪)

הסטוריית צריכה בקוט"ש

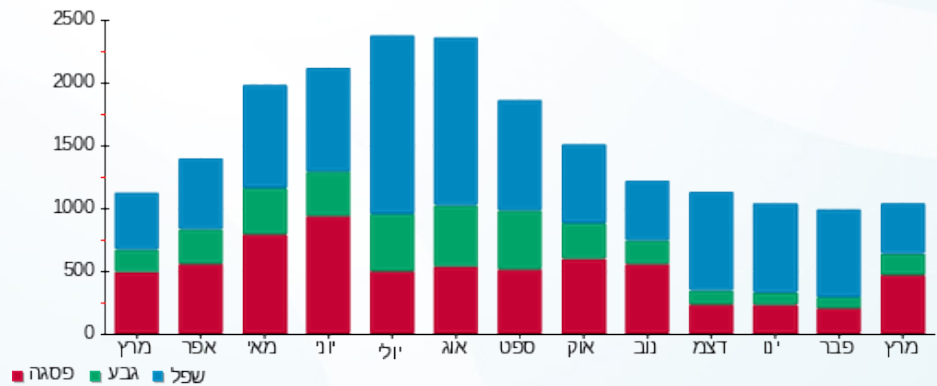



01/04/22 תאריך הפקה:
 31/03/22 תאריך קריאה נוכחית:
 01/03/22 תאריך קריאה קודמת:

שם דייר: מסך לדים
 שם אתר: מלכת שבא אילת

לקוח/ה נכבד/ה, אנו מתכבדים להגיש את חישוב צריכת החשמל לתקופה 01/03/22 - 31/03/22:

מסך לדים - 2 - (0x0)00025217

| סוג תעריף | סוג צריכה | קריאה קודמת | קריאה נוכחית | סה"כ צריכה בקוט"ש | מחיר לקוט"ש בא"ג | סה"כ לתשלום |
|--------------------------|-----------|-------------|--------------|-------------------|------------------|-------------|
| פרטי חשבון עבור תאריכים: | | | | | | |
| 777 | פסגה | 01/03/22 | 31/03/22 | 724.04 | 46.64 | 337.69 ₪ |
| 778 | גבע | 7,486.74 | 7,693.95 | 207.21 | 38.61 | 80.01 ₪ |
| 779 | שפל | 24,272.53 | 24,877.41 | 604.88 | 31.90 | 192.96 ₪ |

סה"כ לדיר:

| פסגה | גבע | שפל | סה"כ | שיא ביקוש |
|----------|---------|----------|----------|-----------|
| 724.04 | 207.21 | 604.88 | 1,536.14 | 5.00 |
| ₪ 337.69 | ₪ 80.01 | ₪ 192.96 | ₪ 610.66 | |

סה"כ צריכה
 סה"כ לתשלום

| | | |
|----------|----------------------------------|--------------|
| 214.45 ₪ | תשלום קבוע | |
| 0.00 ₪ | תשלום עבור גודל חיבור בKVA (0x0) | |
| 825.11 ₪ | סה"כ לתשלום | לא כולל מע"מ |

התפלגות חיוב בש"ח לפי תעו"ז

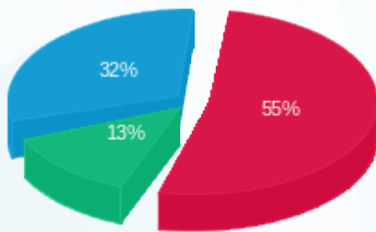

פסגה (337.69 ₪) ■
 גבע (80.005 ₪) ■
 שפל (192.96 ₪) ■

הסטוריית צריכה בקוט"ש

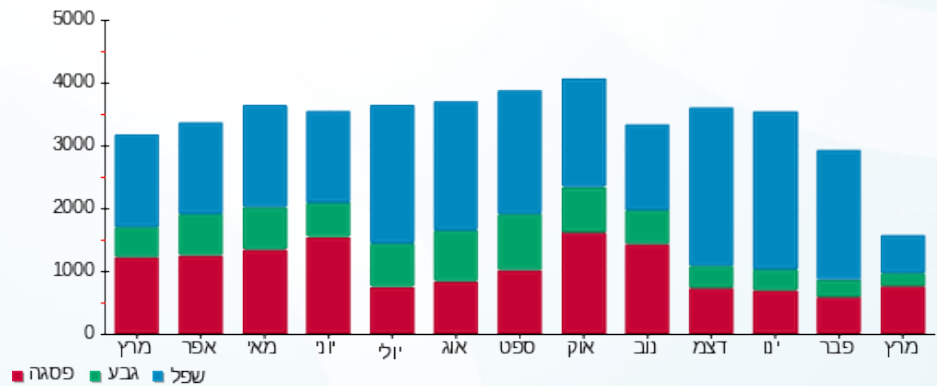

01/04/22 תאריך הפקדה:
 31/03/22 תאריך קריאה נוכחית:
 01/03/22 תאריך קריאה קודמת:

שם דייר: מקדונלדס
 שם אתר: מלכת שבא אילת

לקוח/ה נכבד/ה, אנו מתכבדים להגיש את חישוב צריכת החשמל לתקופה 01/03/22 - 31/03/22:

מקדונלדס - 4 - 00025416 (0x0)

| סוג תעריף | סוג צריכה | קריאה קודמת | קריאה נוכחית | סה"כ צריכה בקוט"ש | מחיר לקוט"ש בא"ג | סה"כ לתשלום |
|--------------------------|-----------|-------------|--------------|-------------------|------------------|-------------|
| פרטי חשבון עבור תאריכים: | | | | | | |
| 777 | פסגה | 01/03/22 | 31/03/22 | 1,371.20 | 46.64 | 639.53 ₪ |
| 778 | גבע | 82,035.91 | 82,281.36 | 245.45 | 38.61 | 94.77 ₪ |
| 779 | שפל | 136,840.56 | 137,329.58 | 489.03 | 31.90 | 156.00 ₪ |

סה"כ לדייר:

| פסגה | גבע | שפל | סה"כ | שיא ביקוש |
|----------|---------|----------|----------|-----------|
| 1,371.20 | 245.45 | 489.03 | 2,105.67 | 34.22 |
| ₪ 639.53 | ₪ 94.77 | ₪ 156.00 | ₪ 890.29 | |

סה"כ צריכה
 סה"כ לתשלום

| | | |
|------------|----------------------------------|--------------|
| 214.45 ₪ | תשלום קבוע | |
| 0.00 ₪ | תשלום עבור גודל חיבור בKVA (0x0) | |
| 1,104.74 ₪ | סה"כ לתשלום | לא כולל מע"מ |

התפלגות חיוב בש"ח לפי תעו"ז

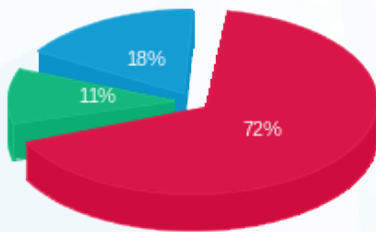

פסגה (639.53 ₪) 72%
 גבע (94.77 ₪) 11%
 שפל (156.00 ₪) 18%

הסטוריית צריכה בקוט"ש

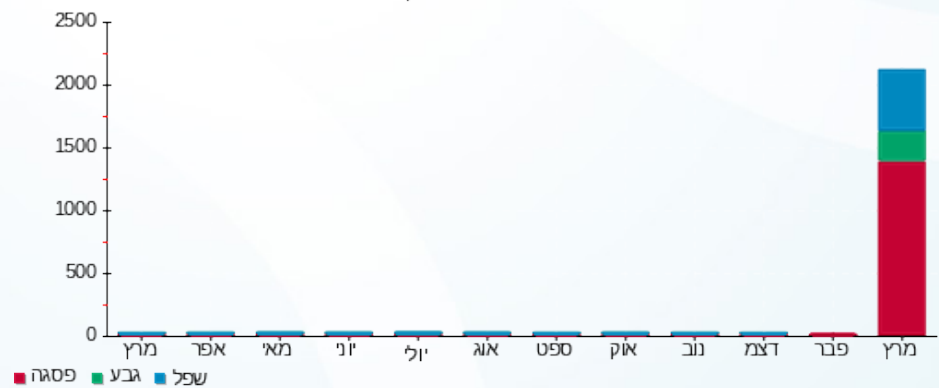



01/04/22 תאריך הפקה:
 31/03/22 תאריך קריאה נוכחית:
 01/03/22 תאריך קריאה קודמת:

שם דייר: משרד מנכ"ל קניון (מיכל)
 שם אתר: מלכת שבא אילת

לקוח/ה נכבד/ה, אנו מתכבדים להגיש את חישוב צריכת החשמל לתקופה 01/03/22 - 31/03/22:

משרד מנכ"ל קניון (מיכל) - 6 - 00018333 (0x0)

| סוג תעריף | סוג צריכה | קריאה קודמת | קריאה נוכחית | סה"כ צריכה בקוט"ש | מחיר לקוט"ש בא"ג | סה"כ לתשלום |
|--------------------------|-----------|-------------|--------------|-------------------|------------------|-------------|
| פרטי חשבון עבור תאריכים: | | | | | | |
| 777 | פסגה | 01/03/22 | 31/03/22 | 166.03 | 46.64 | 77.44 ₪ |
| 778 | גבע | 11,986.50 | 12,035.55 | 49.06 | 38.61 | 18.94 ₪ |
| 779 | שפל | 37,739.51 | 37,867.51 | 127.99 | 31.90 | 40.83 ₪ |

סה"כ לדייר:

| פסגה | גבע | שפל | סה"כ | שיא ביקוש |
|---------|---------|---------|----------|-----------|
| 166.03 | 49.06 | 127.99 | 343.08 | 1.61 |
| ₪ 77.44 | ₪ 18.94 | ₪ 40.83 | ₪ 137.21 | |

סה"כ צריכה
 סה"כ לתשלום

| | | |
|----------|---|---------------------|
| 214.45 ₪ | תשלום קבוע | |
| 0.00 ₪ | תשלום עבור גודל חיבור בKVA (0x0) | |
| 351.66 ₪ | סה"כ לתשלום | לא כולל מע"מ |

התפלגות חיוב בש"ח לפי תע"ז

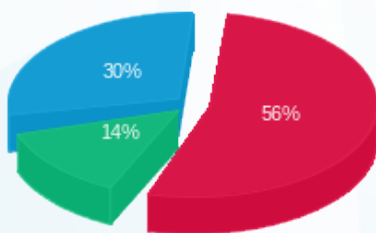

פסגה (₪ 77.44)
 גבע (₪ 18.94)
 שפל (₪ 40.83)

הסטוריית צריכה בקוט"ש

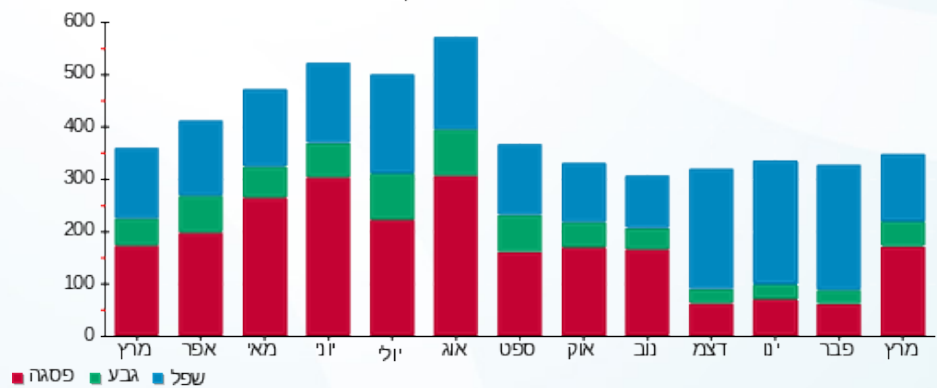



01/04/22 תאריך הפקדה:
 31/03/22 תאריך קריאה נוכחית:
 01/03/22 תאריך קריאה קודמת:

שם דייר: משרדי הנהלת קניין- תפעולי
 שם אתר: מלכת שבא אילת

לקוח/ה נכבד/ה, אנו מתכבדים להגיש את חישוב צריכת החשמל לתקופה 01/03/22 - 31/03/22:

משרדי הנהלת קניין- תפעולי - 2 - 00015785(0x0)

| סוג תעריף | סוג צריכה | קריאה קודמת | קריאה נוכחית | סה"כ צריכה בקוט"ש | מחיר לקוט"ש בא"ג | סה"כ לתשלום |
|--------------------------|-----------|-------------|--------------|-------------------|------------------|-------------|
| פרטי חשבון עבור תאריכים: | | | | | | |
| 777 | פסגה | 01/03/22 | 31/03/22 | 91.20 | 46.64 | 42.54 ₪ |
| 778 | גבע | 15,733.11 | 15,764.87 | 31.76 | 38.61 | 12.26 ₪ |
| 779 | שפל | 42,656.63 | 42,721.74 | 65.10 | 31.90 | 20.77 ₪ |

סה"כ לדייר:

| פסגה | גבע | שפל | סה"כ | שיא ביקוש |
|---------|---------|---------|---------|-----------|
| 91.20 | 31.76 | 65.10 | 188.06 | 0.68 |
| 42.54 ₪ | 12.26 ₪ | 20.77 ₪ | 75.57 ₪ | |

סה"כ צריכה
 סה"כ לתשלום

| | | |
|----------|----------------------------------|--------------|
| 214.45 ₪ | תשלום קבוע | |
| 0.00 ₪ | תשלום עבור גודל חיבור בKVA (0x0) | |
| 290.02 ₪ | סה"כ לתשלום | לא כולל מע"מ |

התפלגות חיוב בש"ח לפי תעו"ז

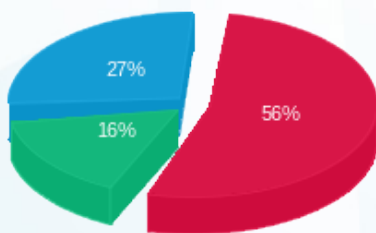

פסגה (42.54 ₪) 56%
 גבע (12.26 ₪) 27%
 שפל (20.77 ₪) 16%

הסטוריית צריכה בקוט"ש

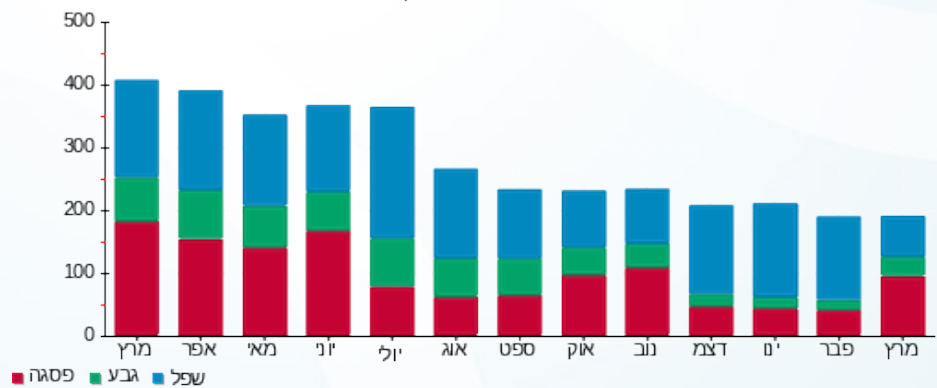



01/04/22 תאריך הפקה:
 31/03/22 תאריך קריאה נוכחית:
 01/03/22 תאריך קריאה קודמת:

שם דייר: ניו פארם
 שם אתר: מלכת שבא אילת

לקוח/ה נכבד/ה, אנו מתכבדים להגיש את חישוב צריכת החשמל לתקופה 01/03/22 - 31/03/22:

ניו פארם - 3 - 00025416(0x0)

| סוג תעריף | סוג צריכה | קריאה קודמת | קריאה נוכחית | סה"כ צריכה בקוט"ש | מחיר לקוט"ש בא"ג | סה"כ לתשלום |
|-----------|-----------|--------------|--------------|-------------------|------------------|-------------|
| | | 01/03/22 | 31/03/22 | | | |
| 777 | פסגה | 1,196,436.05 | 1,209,943.30 | 13,507.25 | 46.64 | 6,299.78 ₪ |
| 778 | גבע | 613,264.25 | 618,021.10 | 4,756.85 | 38.61 | 1,836.62 ₪ |
| 779 | שפל | 1,207,979.42 | 1,214,456.56 | 6,477.14 | 31.90 | 2,066.21 ₪ |

סה"כ לדייר:

| פסגה | גבע | שפל | סה"כ | שיא ביקוש |
|------------|------------|------------|-------------|-----------|
| 13,507.25 | 4,756.85 | 6,477.14 | 24,741.24 | 71.35 |
| 6,299.78 ₪ | 1,836.62 ₪ | 2,066.21 ₪ | 10,202.61 ₪ | |

סה"כ צריכה
 סה"כ לתשלום

| | | |
|-------------|----------------------------------|--------------|
| 214.45 ₪ | תשלום קבוע | |
| 0.00 ₪ | תשלום עבור גודל חיבור בKVA (0x0) | |
| 10,417.06 ₪ | סה"כ לתשלום | לא כולל מע"מ |

התפלגות חיוב בש"ח לפי תעו"ז

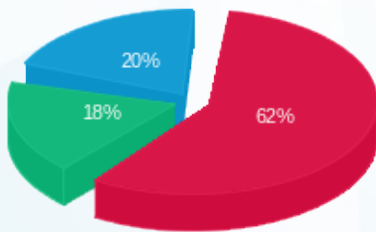

פסגה (6,299.78 ₪) 62%
 גבע (1,836.62 ₪) 18%
 שפל (2,066.21 ₪) 20%

הסטוריית צריכה בקוט"ש

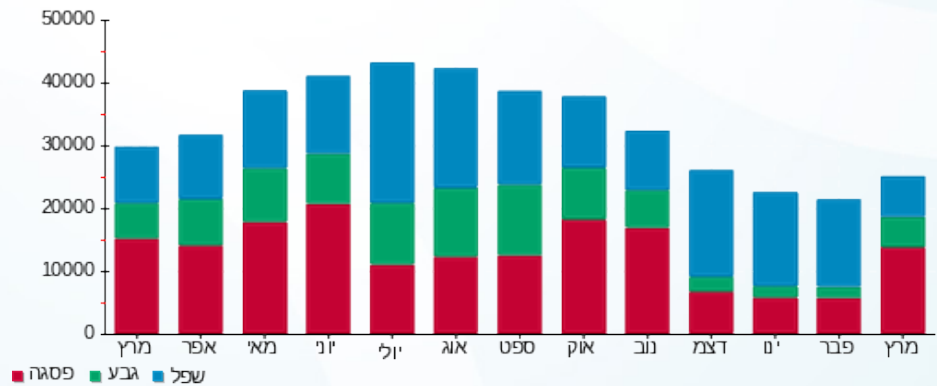



01/04/22 תאריך הפקה:
 31/03/22 תאריך קריאה נוכחית:
 01/03/22 תאריך קריאה קודמת:

שם דייר: נעמן ורדינון
 שם אתר: מלכת שבא אילת

לקוח/ה נכבד/ה, אנו מתכבדים להגיש את חישוב צריכת החשמל לתקופה 01/03/22 - 31/03/22:

נעמן ורדינון - 5 - 00018391(0x0)

| סוג תעריף | סוג צריכה | קריאה קודמת | קריאה נוכחית | סה"כ צריכה בקוט"ש | מחיר לקוט"ש בא"ג | סה"כ לתשלום |
|--------------------------|-----------|-------------|--------------|-------------------|------------------|-------------|
| פרטי חשבון עבור תאריכים: | | | | | | |
| 777 | פסגה | 01/03/22 | 31/03/22 | 134.77 | 46.64 | 62.86 ₪ |
| 778 | גבע | 26,336.78 | 26,350.46 | 13.68 | 38.61 | 5.28 ₪ |
| 779 | שפל | 46,175.36 | 46,204.63 | 29.27 | 31.90 | 9.34 ₪ |

סה"כ לדייר:

| פסגה | גבע | שפל | סה"כ | שיא ביקוש |
|---------|--------|--------|---------|-----------|
| 134.77 | 13.68 | 29.27 | 177.72 | 2.69 |
| 62.86 ₪ | 5.28 ₪ | 9.34 ₪ | 77.48 ₪ | |

סה"כ צריכה
 סה"כ לתשלום

| | | |
|----------|----------------------------------|--------------|
| 214.45 ₪ | תשלום קבוע | |
| 0.00 ₪ | תשלום עבור גודל חיבור בKVA (0x0) | |
| 291.93 ₪ | סה"כ לתשלום | לא כולל מע"מ |

התפלגות חיוב בש"ח לפי תעו"ז

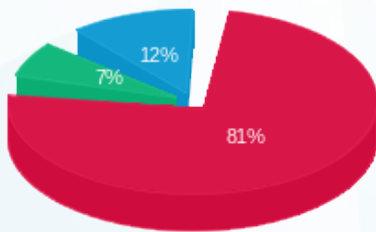

פסגה (62.86 ₪) ■
 גבע (5.28 ₪) ■
 שפל (9.34 ₪) ■

הסטוריית צריכה בקוט"ש

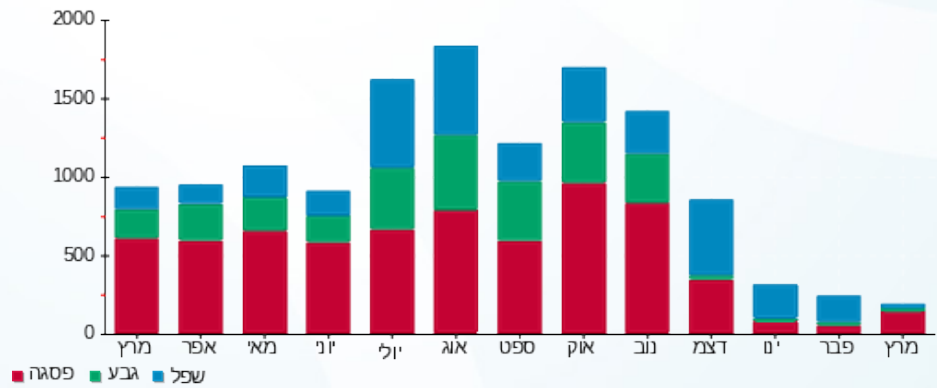



01/04/22 תאריך הפקדה:
 31/03/22 תאריך קריאה נוכחית:
 01/03/22 תאריך קריאה קודמת:

שם דייר: נתנאל חדד
 שם אתר: מלכת שבא אילת

לקוח/ה נכבד/ה, אנו מתכבדים להגיש את חישוב צריכת החשמל לתקופה 01/03/22 - 31/03/22:

נתנאל חדד - 6 - 00025416 (0x0)

| סוג תעריף | סוג צריכה | קריאה קודמת | קריאה נוכחית | סה"כ צריכה בקוט"ש | מחיר לקוט"ש בא"ג | סה"כ לתשלום |
|--------------------------|-----------|-------------|--------------|-------------------|------------------|-------------|
| פרטי חשבון עבור תאריכים: | | | | | | |
| 777 | פסגה | 01/03/22 | 31/03/22 | 41.18 | 46.64 | 19.21 ₪ |
| 778 | גבע | 103,146.17 | 103,146.38 | 0.21 | 38.61 | 0.08 ₪ |
| 779 | שפל | 261,546.64 | 261,546.64 | -0.002 | 31.90 | -0.00 ₪ |

סה"כ לדייר:

| פסגה | גבע | שפל | סה"כ | שיא ביקוש |
|---------|--------|---------|---------|-----------|
| 41.18 | 0.21 | -0.002 | 41.39 | 2.34 |
| 19.21 ₪ | 0.08 ₪ | -0.00 ₪ | 19.29 ₪ | |

סה"כ צריכה
 סה"כ לתשלום

| | |
|--------------|----------------------------------|
| 214.45 ₪ | תשלום קבוע |
| 0.00 ₪ | תשלום עבור גודל חיבור בKVA (0x0) |
| 233.74 ₪ | סה"כ לתשלום |
| לא כולל מע"מ | |

התפלגות חיוב בש"ח לפי תעו"ז

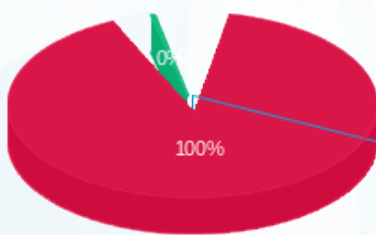

פסגה (19.21 ₪)
 גבע (0.08 ₪)
 שפל (-0.0006 ₪)

הסטוריית צריכה בקוט"ש

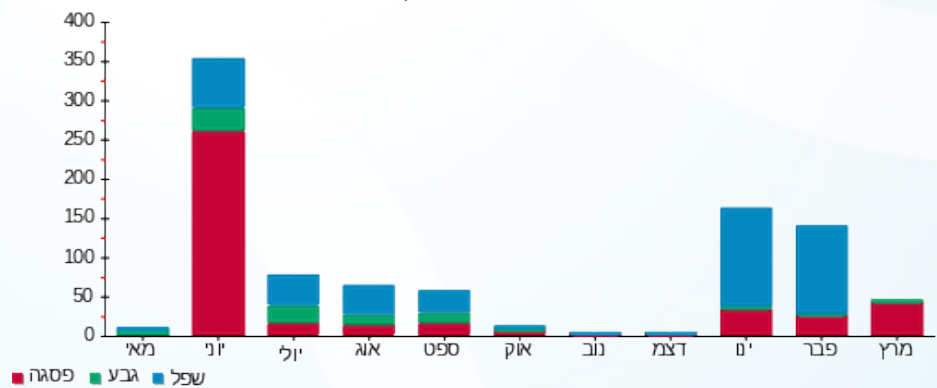



01/04/22 תאריך הפקדה:
 31/03/22 תאריך קריאה נוכחית:
 01/03/22 תאריך קריאה קודמת:

שם דייר: סאן וואי בגדי הגנה משמש בע"מ
 שם אתר: מלכת שבא אילת

לקוח/ה נכבד/ה, אנו מתכבדים להגיש את חישוב צריכת החשמל לתקופה 01/03/22 - 31/03/22:

סאן וואי בגדי הגנה משמש בע"מ - 4 - 00019457 (0x0)

| סוג תעריף | סוג צריכה | קריאה קודמת | קריאה נוכחית | סה"כ צריכה בקוט"ש | מחיר לקוט"ש בא"ג | סה"כ לתשלום |
|--------------------------|-----------|-------------|--------------|-------------------|------------------|-------------|
| פרטי חשבון עבור תאריכים: | | | | | | |
| 777 | פסגה | 01/03/22 | 31/03/22 | 400.00 | 46.64 | 186.56 ₪ |
| 778 | גבע | 20,698.61 | 20,813.85 | 115.24 | 38.61 | 44.50 ₪ |
| 779 | שפל | 26,869.29 | 26,930.77 | 61.48 | 31.90 | 19.61 ₪ |

סה"כ לדיר:

| פסגה | גבע | שפל | סה"כ | שיא ביקוש |
|----------|---------|---------|----------|-----------|
| 400.00 | 115.24 | 61.48 | 576.73 | 3.77 |
| 186.56 ₪ | 44.50 ₪ | 19.61 ₪ | 250.67 ₪ | |

סה"כ צריכה
 סה"כ לתשלום

| | | |
|----------|----------------------------------|--------------|
| 214.45 ₪ | תשלום קבוע | |
| 0.00 ₪ | תשלום עבור גודל חיבור בKVA (0x0) | |
| 465.12 ₪ | סה"כ לתשלום | לא כולל מע"מ |

התפלגות חיוב בש"ח לפי תע"ז

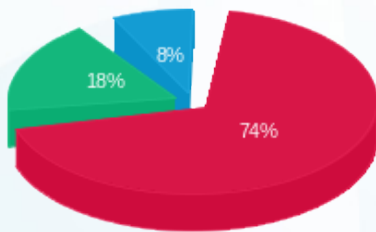

■ פסגה (186.56 ₪)
 ■ גבע (44.50 ₪)
 ■ שפל (19.61 ₪)

הסטוריית צריכה בקוט"ש

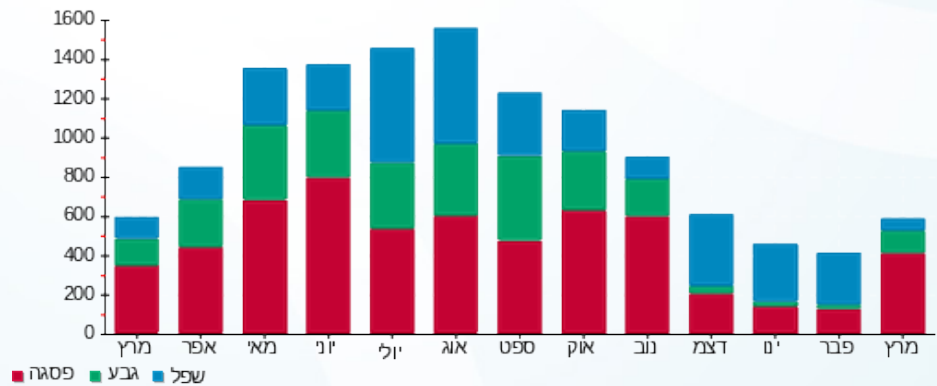



01/04/22 תאריך הפקדה:
 31/03/22 תאריך קריאה נוכחית:
 01/03/22 תאריך קריאה קודמת:

שם דייר: סופר פארם
 שם אתר: מלכת שבא אילת

לקוח/ה נכבד/ה, אנו מתכבדים להגיש את חישוב צריכת החשמל לתקופה 01/03/22 - 31/03/22:

סופר פארם - 6 - 00017328 (0x0)

| סוג תעריף | סוג צריכה | קריאה קודמת | קריאה נוכחית | סה"כ צריכה בקוט"ש | מחיר לקוט"ש בא"ג | סה"כ לתשלום |
|-----------|-----------|-------------|--------------|-------------------|------------------|-------------|
| | | 01/03/22 | 31/03/22 | | | |
| 777 | פסגה | 824,674.04 | 837,596.86 | 12,922.83 | 46.64 | 6,027.21 ₪ |
| 778 | גבע | 431,794.45 | 436,422.64 | 4,628.19 | 38.61 | 1,786.94 ₪ |
| 779 | שפל | 855,464.24 | 864,181.90 | 8,717.66 | 31.90 | 2,780.93 ₪ |

סה"כ לדייר:

| פסגה | גבע | שפל | סה"כ | שיא ביקוש |
|------------|------------|------------|-------------|-----------|
| 12,922.83 | 4,628.19 | 8,717.66 | 26,268.68 | 56.06 |
| 6,027.21 ₪ | 1,786.94 ₪ | 2,780.93 ₪ | 10,595.09 ₪ | |

סה"כ צריכה
 סה"כ לתשלום

| | | |
|-------------|----------------------------------|--------------|
| 214.45 ₪ | תשלום קבוע | |
| 0.00 ₪ | תשלום עבור גודל חיבור בKVA (0x0) | |
| 10,809.54 ₪ | סה"כ לתשלום | לא כולל מע"מ |

התפלגות חיוב בש"ח לפי תעו"ז

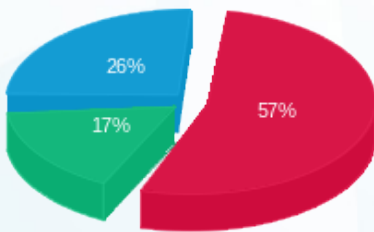

■ פסגה (6,027.21 ₪)
 ■ גבע (1,786.94 ₪)
 ■ שפל (2,780.93 ₪)

הסטוריית צריכה בקוט"ש

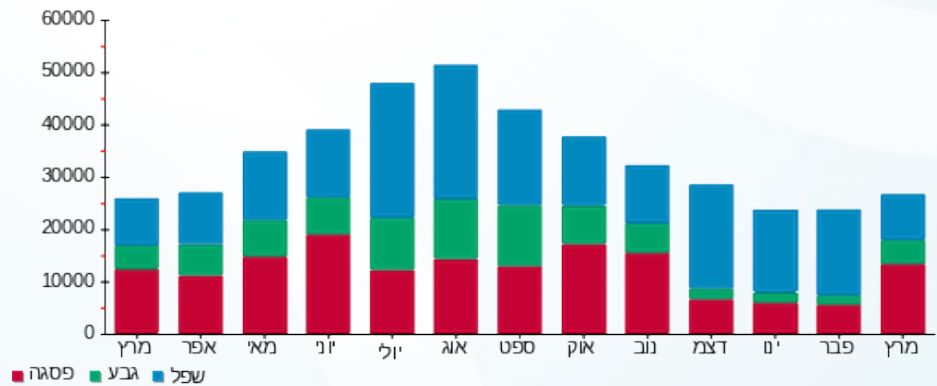



01/04/22 תאריך הפקה:
 31/03/22 תאריך קריאה נוכחית:
 01/03/22 תאריך קריאה קודמת:

שם דייר: סייבוקס
 שם אתר: מלכת שבא אילת

לקוח/ה נכבד/ה, אנו מתכבדים להגיש את חישוב צריכת החשמל לתקופה 01/03/22 - 31/03/22:

סייבוקס - 2 - 00017328 (0x0)

| סוג תעריף | סוג צריכה | קריאה קודמת | קריאה נוכחית | סה"כ צריכה בקוט"ש | מחיר לקוט"ש בא"ג | סה"כ לתשלום |
|--------------------------|-----------|--------------|--------------|-------------------|------------------|-------------|
| פרטי חשבון עבור תאריכים: | | | | | | |
| 777 | פסגה | 01/03/22 | 31/03/22 | 1,361.81 | 46.64 | 635.15 ₪ |
| 778 | גבע | 514,914.13 | 515,188.08 | 273.95 | 38.61 | 105.77 ₪ |
| 779 | שפל | 1,046,568.62 | 1,046,918.39 | 349.77 | 31.90 | 111.58 ₪ |

סה"כ לדיר:

| פסגה | גבע | שפל | סה"כ | שיא ביקוש |
|----------|----------|----------|----------|-----------|
| 1,361.81 | 273.95 | 349.77 | 1,985.53 | 28.18 |
| ₪ 635.15 | ₪ 105.77 | ₪ 111.58 | ₪ 852.50 | |

סה"כ צריכה
 סה"כ לתשלום

| | | |
|------------|----------------------------------|--------------|
| 214.45 ₪ | תשלום קבוע | |
| 0.00 ₪ | תשלום עבור גודל חיבור בKVA (0x0) | |
| 1,066.95 ₪ | סה"כ לתשלום | לא כולל מע"מ |

התפלגות חיוב בש"ח לפי תעו"ז

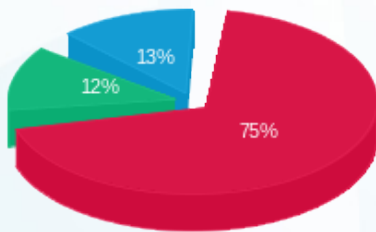

פסגה (₪ 635.15)
 גבע (₪ 105.77)
 שפל (₪ 111.58)

הסטוריית צריכה בקוט"ש

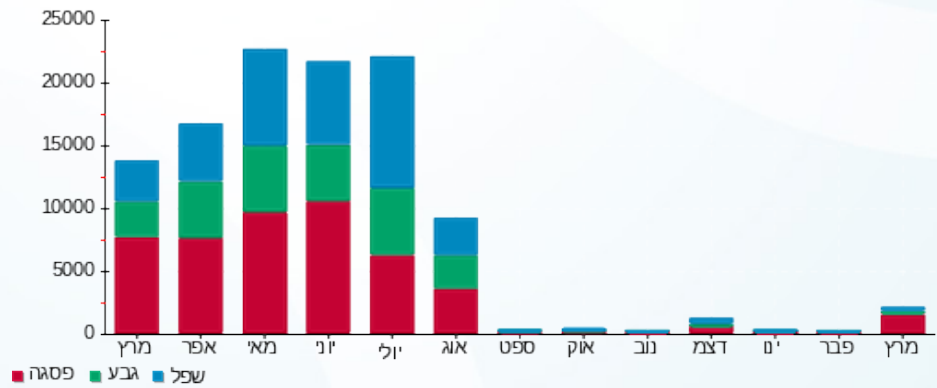



01/04/22 תאריך הפקה:
 31/03/22 תאריך קריאה נוכחית:
 01/03/22 תאריך קריאה קודמת:

שם דייר: עמנואל זמני
 שם אתר: מלכת שבא אילת

לקוח/ה נכבד/ה, אנו מתכבדים להגיש את חישוב צריכת החשמל לתקופה 01/03/22 - 31/03/22:

עמנואל זמני - 4 - 00025217 (0x0)

| סוג תעריף | סוג צריכה | קריאה קודמת | קריאה נוכחית | סה"כ צריכה בקוט"ש | מחיר לקוט"ש בא"ג | סה"כ לתשלום |
|--------------------------|-----------|-------------|--------------|-------------------|------------------|-------------|
| פרטי חשבון עבור תאריכים: | | | | | | |
| 777 | פסגה | 01/03/22 | 31/03/22 | 50.54 | 46.64 | 23.57 ₪ |
| 778 | גבע | 41,917.99 | 41,930.39 | 12.40 | 38.61 | 4.79 ₪ |
| 779 | שפל | 53,470.41 | 53,499.66 | 29.25 | 31.90 | 9.33 ₪ |

סה"כ לדייר:

| פסגה | גבע | שפל | סה"כ | שיא ביקוש |
|---------|--------|--------|---------|-----------|
| 50.54 | 12.40 | 29.25 | 92.20 | 0.92 |
| 23.57 ₪ | 4.79 ₪ | 9.33 ₪ | 37.69 ₪ | |

סה"כ צריכה
 סה"כ לתשלום

| | | |
|----------|----------------------------------|--------------|
| 214.45 ₪ | תשלום קבוע | |
| 0.00 ₪ | תשלום עבור גודל חיבור בKVA (0x0) | |
| 252.14 ₪ | סה"כ לתשלום | לא כולל מע"מ |

התפלגות חיוב בש"ח לפי תעו"ז

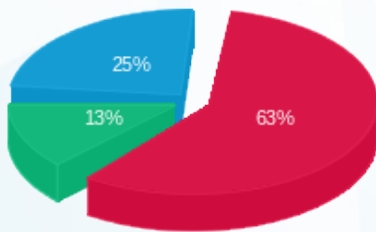

פסגה (23.57 ₪) - 13%
 גבע (4.79 ₪) - 25%
 שפל (9.33 ₪) - 63%

הסטוריית צריכה בקוט"ש

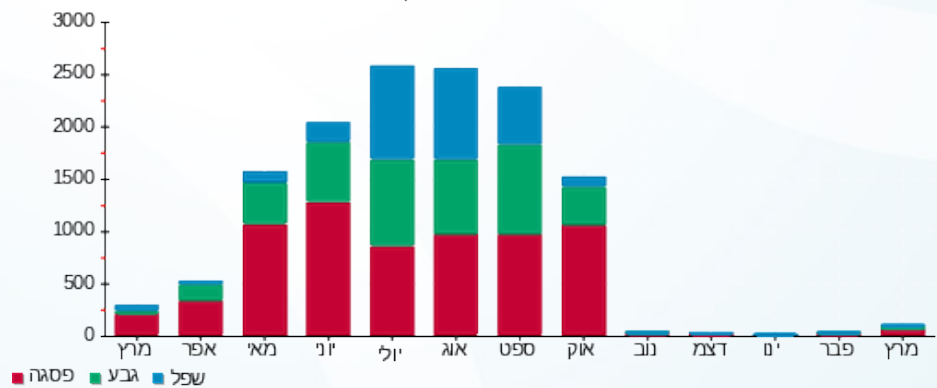

01/04/22 תאריך הפקה:
 31/03/22 תאריך קריאה נוכחית:
 01/03/22 תאריך קריאה קודמת:

שם דייר: עמנואל חנות מס' 28
 שם אתר: מלכת שבא אילת

לקוח/ה נכבד/ה, אנו מתכבדים להגיש את חישוב צריכת החשמל לתקופה 01/03/22 - 31/03/22:

עמנואל חנות מס' 28 - 3 - 00018391 (0x0)

| סוג תעריף | סוג צריכה | קריאה קודמת | קריאה נוכחית | סה"כ צריכה בקוט"ש | מחיר לקוט"ש בא"ג | סה"כ לתשלום |
|--------------------------|-----------|-------------|--------------|-------------------|------------------|-------------|
| פרטי חשבון עבור תאריכים: | | | | | | |
| 777 | פסגה | 01/03/22 | 31/03/22 | 1,061.52 | 46.64 | 495.09 ₪ |
| 778 | גבע | 66,472.61 | 66,830.80 | 358.20 | 38.61 | 138.30 ₪ |
| 779 | שפל | 110,493.99 | 110,775.84 | 281.85 | 31.90 | 89.91 ₪ |

סה"כ לדייר:

| פסגה | גבע | שפל | סה"כ | שיא ביקוש |
|----------|----------|---------|----------|-----------|
| 1,061.52 | 358.20 | 281.85 | 1,701.56 | 11.79 |
| 495.09 ₪ | 138.30 ₪ | 89.91 ₪ | 723.30 ₪ | |

סה"כ צריכה
 סה"כ לתשלום

| | | |
|----------|---|---------------------|
| 214.45 ₪ | תשלום קבוע | |
| 0.00 ₪ | תשלום עבור גודל חיבור בKVA (0x0) | |
| 937.75 ₪ | סה"כ לתשלום | לא כולל מע"מ |

התפלגות חיוב בש"ח לפי תעו"ז

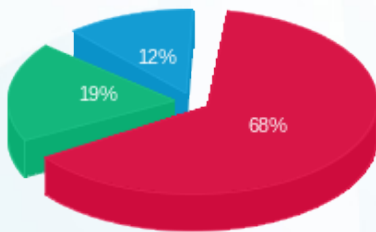

פסגה (495.09 ₪) 68%
 גבע (138.30 ₪) 19%
 שפל (89.91 ₪) 12%

הסטוריית צריכה בקוט"ש

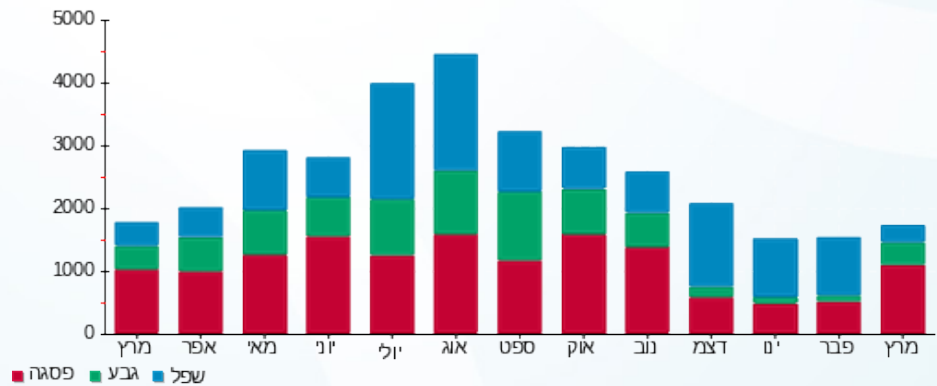



01/04/22 תאריך הפקה:
 31/03/22 תאריך קריאה נוכחית:
 01/03/22 תאריך קריאה קודמת:

שם דייר: פולגת חנות מס' 20
 שם אתר: מלכת שבא אילת

לקוח/ה נכבד/ה, אנו מתכבדים להגיש את חישוב צריכת החשמל לתקופה 01/03/22 - 31/03/22:

פולגת חנות מס' 20 - 6 - 00018391 (0x0)

| סוג תעריף | סוג צריכה | קריאה קודמת | קריאה נוכחית | סה"כ צריכה בקוט"ש | מחיר לקוט"ש בא"ג | סה"כ לתשלום |
|--------------------------|-----------|-------------|--------------|-------------------|------------------|-------------|
| פרטי חשבון עבור תאריכים: | | | | | | |
| 777 | פסגה | 01/03/22 | 31/03/22 | 680.84 | 46.64 | 317.54 ₪ |
| 778 | גבע | 45,996.33 | 46,253.97 | 257.65 | 38.61 | 99.48 ₪ |
| 779 | שפל | 83,163.45 | 83,383.41 | 219.96 | 31.90 | 70.17 ₪ |

סה"כ לדייר:

| פסגה | גבע | שפל | סה"כ | שיא ביקוש |
|----------|---------|---------|----------|-----------|
| 680.84 | 257.65 | 219.96 | 1,158.44 | 7.13 |
| 317.54 ₪ | 99.48 ₪ | 70.17 ₪ | 487.19 ₪ | |

סה"כ צריכה
 סה"כ לתשלום

| | | |
|----------|----------------------------------|--------------|
| 214.45 ₪ | תשלום קבוע | |
| 0.00 ₪ | תשלום עבור גודל חיבור בKVA (0x0) | |
| 701.64 ₪ | סה"כ לתשלום | לא כולל מע"מ |

התפלגות חיוב בש"ח לפי תעו"ז

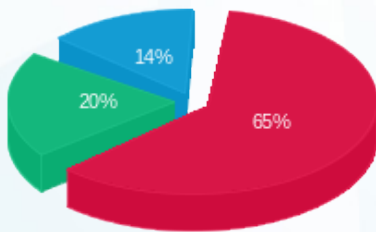

■ פסגה (317.54 ₪)
 ■ גבע (99.48 ₪)
 ■ שפל (70.17 ₪)

הסטוריית צריכה בקוט"ש

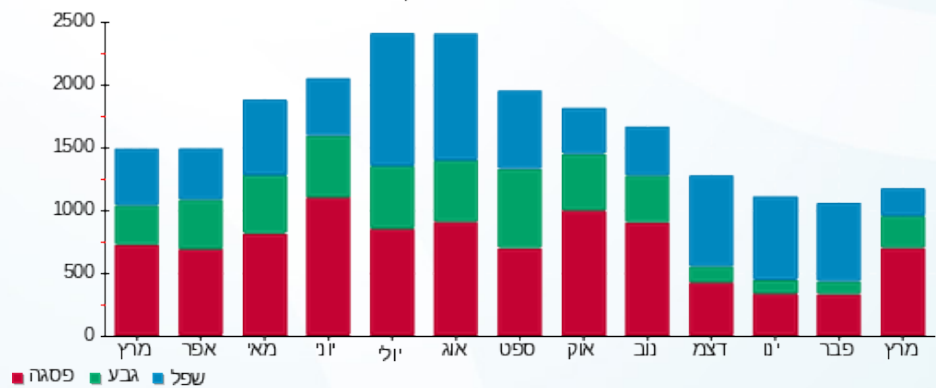

■ פסגה ■ גבע ■ שפל





01/04/22 תאריך הפקדה:
 31/03/22 תאריך קריאה נוכחית:
 01/03/22 תאריך קריאה קודמת:

שם דייר: פקטורי 54 + דיזל
 שם אתר: מלכת שבא אילת

לקוח/ה נכבד/ה, אנו מתכבדים להגיש את חישוב צריכת החשמל לתקופה 01/03/22 - 31/03/22:

פקטורי 54 + דיזל - 3 - 00015960(0x0)

| סוג תעריף | סוג צריכה | קריאה קודמת | קריאה נוכחית | סה"כ צריכה בקוט"ש | מחיר לקוט"ש בא"ג | סה"כ לתשלום |
|-----------|-----------|-------------|--------------|-------------------|--------------------------|-------------|
| | | | 31/03/22 | 01/03/22 | פרטי חשבון עבור תאריכים: | |
| 777 | פסגה | 693,586.12 | 698,219.97 | 4,633.85 | 46.64 | 2,161.23 ₪ |
| 778 | גבע | 356,053.74 | 357,892.87 | 1,839.13 | 38.61 | 710.09 ₪ |
| 779 | שפל | 659,881.59 | 661,701.76 | 1,820.17 | 31.90 | 580.63 ₪ |

סה"כ לדייר:

| פסגה | גבע | שפל | סה"כ | שיא ביקוש |
|------------|----------|----------|------------|-----------|
| 4,633.85 | 1,839.13 | 1,820.17 | 8,293.15 | 36.35 |
| 2,161.23 ₪ | 710.09 ₪ | 580.63 ₪ | 3,451.95 ₪ | |

סה"כ צריכה
 סה"כ לתשלום

| | | |
|------------|---|---------------------|
| 214.45 ₪ | תשלום קבוע | |
| 0.00 ₪ | תשלום עבור גודל חיבור בKVA (0x0) | |
| 3,666.40 ₪ | סה"כ לתשלום | לא כולל מע"מ |

התפלגות חיוב בש"ח לפי תעו"ז

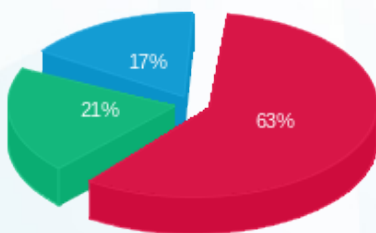

■ פסגה (2,161.23 ₪)
 ■ גבע (710.09 ₪)
 ■ שפל (580.63 ₪)

הסטוריית צריכה בקוט"ש

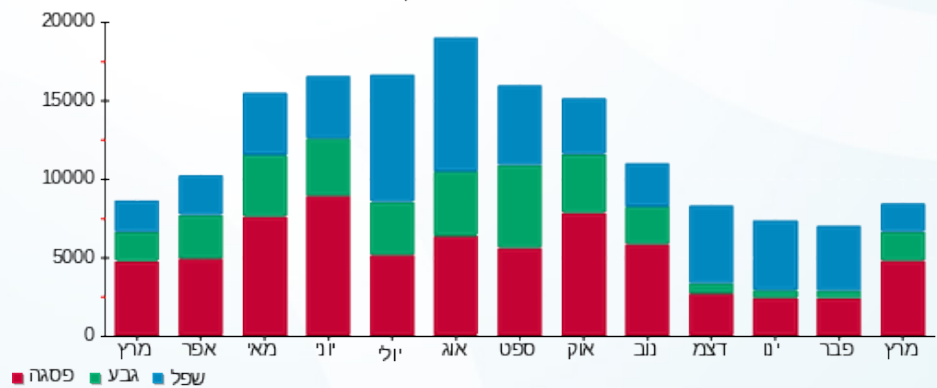

■ פסגה ■ גבע ■ שפל





01/04/22 תאריך הפקה:
 31/03/22 תאריך קריאה נוכחית:
 01/03/22 תאריך קריאה קודמת:

שם דייר: פרטנר תקשורת בע"מ
 שם אתר: מלכת שבא אילת

לקוח/ה נכבד/ה, אנו מתכבדים להגיש את חישוב צריכת החשמל לתקופה 01/03/22 - 31/03/22:

פרטנר תקשורת בע"מ - 7 - 00025416 (0x0)

| סוג תעריף | סוג צריכה | קריאה קודמת | קריאה נוכחית | סה"כ צריכה בקוט"ש | מחיר לקוט"ש בא"ג | סה"כ לתשלום |
|--------------------------|-----------|-------------|--------------|-------------------|------------------|-------------|
| פרטי חשבון עבור תאריכים: | | | | | | |
| 777 | פסגה | 01/03/22 | 31/03/22 | 846.29 | 46.64 | 394.71 ₪ |
| 778 | גבע | 38,127.83 | 38,411.61 | 283.77 | 38.61 | 109.57 ₪ |
| 779 | שפל | 83,858.18 | 84,388.55 | 530.37 | 31.90 | 169.19 ₪ |

סה"כ לדייר:

| פסגה | גבע | שפל | סה"כ | שיא ביקוש |
|----------|----------|----------|----------|-----------|
| 846.29 | 283.77 | 530.37 | 1,660.44 | 6.04 |
| ₪ 394.71 | ₪ 109.57 | ₪ 169.19 | ₪ 673.47 | |

סה"כ צריכה
 סה"כ לתשלום

| | | |
|----------|----------------------------------|--------------|
| 214.45 ₪ | תשלום קבוע | |
| 0.00 ₪ | תשלום עבור גודל חיבור בKVA (0x0) | |
| 887.92 ₪ | סה"כ לתשלום | לא כולל מע"מ |

התפלגות חיוב בש"ח לפי תעו"ז

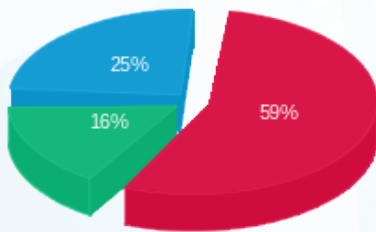

■ פסגה (₪ 394.71)
 ■ גבע (₪ 109.57)
 ■ שפל (₪ 169.19)

הסטוריית צריכה בקוט"ש

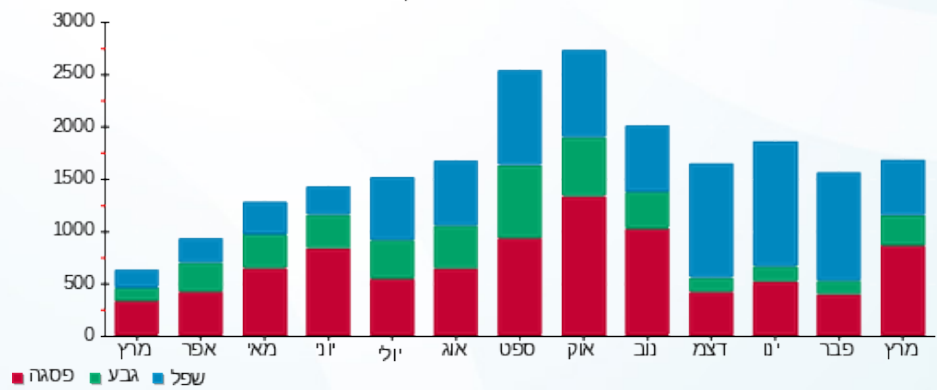

01/04/22 תאריך הפקה:
 31/03/22 תאריך קריאה נוכחית:
 01/03/22 תאריך קריאה קודמת:

שם דייר: קולנוע חדש בע"מ
 שם אתר: מלכת שבא אילת

לקוח/ה נכבד/ה, אנו מתכבדים להגיש את חישוב צריכת החשמל לתקופה 01/03/22 - 31/03/22:

קולנוע חדש בע"מ - 5 - 00025416 (0x0)

| סוג תעריף | סוג צריכה | קריאה קודמת | קריאה נוכחית | סה"כ צריכה בקוט"ש | מחיר לקוט"ש בא"ג | סה"כ לתשלום |
|-----------|-----------|-------------|--------------|-------------------|------------------|-------------|
| | | | 01/03/22 | 31/03/22 | | |
| 777 | פסגה | 395,046.44 | 397,207.24 | 2,160.80 | 46.64 | 1,007.80 ₪ |
| 778 | גבע | 210,836.25 | 211,653.14 | 816.89 | 38.61 | 315.40 ₪ |
| 779 | שפל | 343,450.80 | 344,151.35 | 700.55 | 31.90 | 223.47 ₪ |

סה"כ לדייר:

| פסגה | גבע | שפל | סה"כ | שיא ביקוש |
|------------|----------|----------|------------|-----------|
| 2,160.80 | 816.89 | 700.55 | 3,678.23 | 20.27 |
| 1,007.80 ₪ | 315.40 ₪ | 223.47 ₪ | 1,546.67 ₪ | |

סה"כ צריכה
 סה"כ לתשלום

| | | |
|------------|---|---------------------|
| 214.45 ₪ | תשלום קבוע | |
| 0.00 ₪ | תשלום עבור גודל חיבור בKVA (0x0) | |
| 1,761.12 ₪ | סה"כ לתשלום | לא כולל מע"מ |

התפלגות חיוב בש"ח לפי תעו"ז

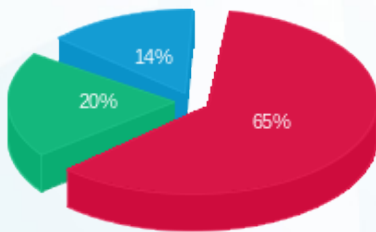

■ פסגה (1,007.80 ₪)
 ■ גבע (315.40 ₪)
 ■ שפל (223.47 ₪)

הסטוריית צריכה בקוט"ש

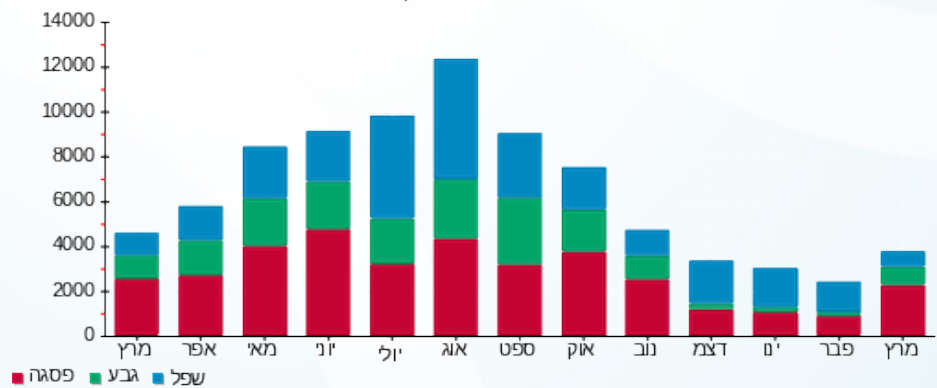



01/04/22 תאריך הפקה:
 31/03/22 תאריך קריאה נוכחית:
 01/03/22 תאריך קריאה קודמת:

שם דייר: קליניקה
 שם אתר: מלכת שבא אילת

לקוח/ה נכבד/ה, אנו מתכבדים להגיש את חישוב צריכת החשמל לתקופה 01/03/22 - 31/03/22:

קליניקה - 4 - 00018333 (0x0)

| סוג תעריף | סוג צריכה | קריאה קודמת | קריאה נוכחית | סה"כ צריכה בקוט"ש | מחיר לקוט"ש בא"ג | סה"כ לתשלום |
|--------------------------|-----------|-------------|--------------|-------------------|------------------|-------------|
| פרטי חשבון עבור תאריכים: | | | | | | |
| 777 | פסגה | 01/03/22 | 31/03/22 | 657.26 | 46.64 | 306.54 ₪ |
| 778 | גבע | 37,063.21 | 37,317.48 | 254.27 | 38.61 | 98.17 ₪ |
| 779 | שפל | 71,708.48 | 72,047.88 | 339.40 | 31.90 | 108.27 ₪ |

סה"כ לדייר:

| פסגה | גבע | שפל | סה"כ | שיא ביקוש |
|----------|---------|----------|----------|-----------|
| 657.26 | 254.27 | 339.40 | 1,250.92 | 7.59 |
| ₪ 306.54 | ₪ 98.17 | ₪ 108.27 | ₪ 512.98 | |

סה"כ צריכה
 סה"כ לתשלום

| | | |
|----------|----------------------------------|--------------|
| 214.45 ₪ | תשלום קבוע | |
| 0.00 ₪ | תשלום עבור גודל חיבור בKVA (0x0) | |
| 727.43 ₪ | סה"כ לתשלום | לא כולל מע"מ |

התפלגות חיוב בש"ח לפי תעו"ז

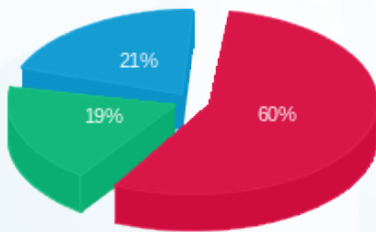

פסגה (306.54 ₪) 60%
 גבע (98.17 ₪) 19%
 שפל (108.27 ₪) 21%

הסטוריית צריכה בקוט"ש

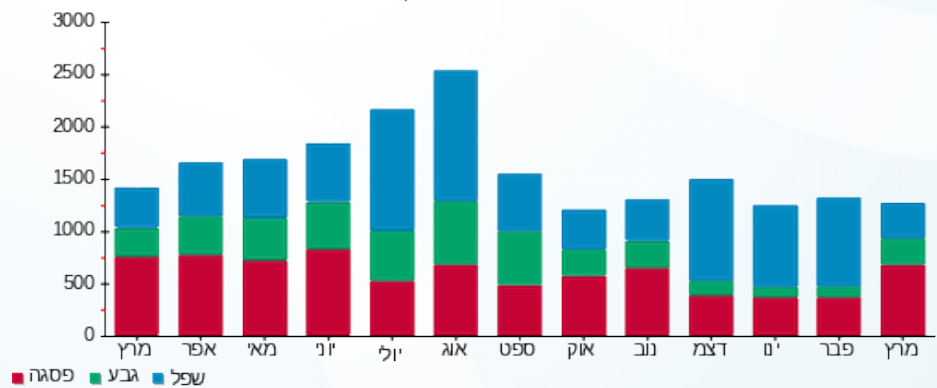

01/04/22 תאריך הפקה:
 31/03/22 תאריך קריאה נוכחית:
 01/03/22 תאריך קריאה קודמת:

שם דייר: קפה גרג
 שם אתר: מלכת שבא אילת

לקוח/ה נכבד/ה, אנו מתכבדים להגיש את חישוב צריכת החשמל לתקופה 01/03/22 - 31/03/22:

קפה גרג - 8 - 00025217 (0x0)

| סוג תעריף | סוג צריכה | קריאה קודמת | קריאה נוכחית | סה"כ צריכה בקוט"ש | מחיר לקוט"ש בא"ג | סה"כ לתשלום |
|--------------------------|-----------|-------------|--------------|-------------------|------------------|-------------|
| פרטי חשבון עבור תאריכים: | | | | | | |
| 777 | פסגה | 01/03/22 | 31/03/22 | 5,977.15 | 46.64 | 2,787.74 ₪ |
| 778 | גבע | 244,208.62 | 246,297.05 | 2,088.43 | 38.61 | 806.34 ₪ |
| 779 | שפל | 590,543.40 | 593,452.77 | 2,909.38 | 31.90 | 928.09 ₪ |

סה"כ לדייר:

| פסגה | גבע | שפל | סה"כ | שיא ביקוש |
|------------|----------|----------|------------|-----------|
| 5,977.15 | 2,088.43 | 2,909.38 | 10,974.96 | 37.53 |
| 2,787.74 ₪ | 806.34 ₪ | 928.09 ₪ | 4,522.18 ₪ | |

סה"כ צריכה
 סה"כ לתשלום

| | | |
|------------|----------------------------------|--------------|
| 214.45 ₪ | תשלום קבוע | |
| 0.00 ₪ | תשלום עבור גודל חיבור בKVA (0x0) | |
| 4,736.63 ₪ | סה"כ לתשלום | לא כולל מע"מ |

התפלגות חיוב בש"ח לפי תעו"ז

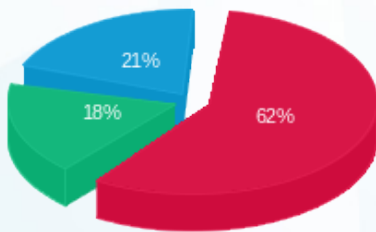

■ פסגה (2,787.74 ₪)
 ■ גבע (806.34 ₪)
 ■ שפל (928.09 ₪)

הסטוריית צריכה בקוט"ש

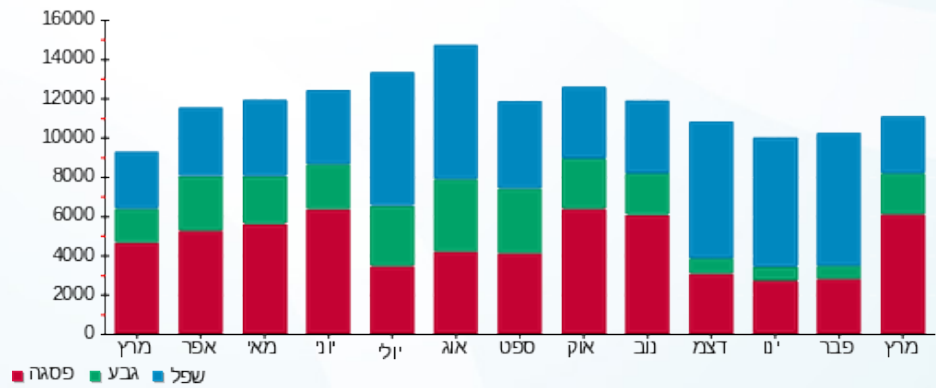

■ פסגה ■ גבע ■ שפל

01/04/22 תאריך הפקה:
 31/03/22 תאריך קריאה נוכחי:
 01/03/22 תאריך קריאה קודמת:

שם דייר: ר.ל.ד.א. ניהול והשקעות בע"מ
 שם אתר: מלכת שבא אילת

לקוח/ה נכבד/ה, אנו מתכבדים להגיש את חישוב צריכת החשמל לתקופה 01/03/22 - 31/03/22:

ר.ל.ד.א. ניהול והשקעות בע"מ - 2 - (0x0)00019457

| סוג תעריף | סוג צריכה | קריאה קודמת | קריאה נוכחית | סה"כ צריכה בקוט"ש | מחיר לקוט"ש בא"ג | סה"כ לתשלום |
|--------------------------|-----------|-------------|--------------|-------------------|------------------|-------------|
| פרטי חשבון עבור תאריכים: | | | | | | |
| 777 | פסגה | 01/03/22 | 31/03/22 | 861.32 | 46.64 | 401.72 ₪ |
| 778 | גבע | 39,522.59 | 39,766.33 | 243.74 | 38.61 | 94.11 ₪ |
| 779 | שפל | 48,960.57 | 49,104.09 | 143.52 | 31.90 | 45.78 ₪ |

סה"כ לדייר:

| פסגה | גבע | שפל | סה"כ | שיא ביקוש |
|----------|---------|---------|----------|-----------|
| 861.32 | 243.74 | 143.52 | 1,248.57 | 6.36 |
| ₪ 401.72 | ₪ 94.11 | ₪ 45.78 | ₪ 541.61 | |

סה"כ צריכה
 סה"כ לתשלום

| | | |
|----------|----------------------------------|--------------|
| 214.45 ₪ | תשלום קבוע | |
| 0.00 ₪ | תשלום עבור גודל חיבור בKVA (0x0) | |
| 756.06 ₪ | סה"כ לתשלום | לא כולל מע"מ |

התפלגות חיוב בש"ח לפי תע"ז

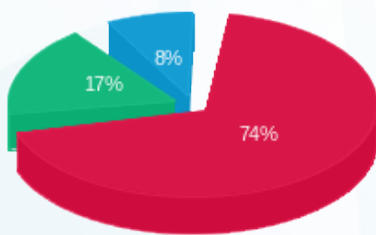

■ פסגה (₪ 401.72)
 ■ גבע (₪ 94.11)
 ■ שפל (₪ 45.78)

הסטוריית צריכה בקוט"ש

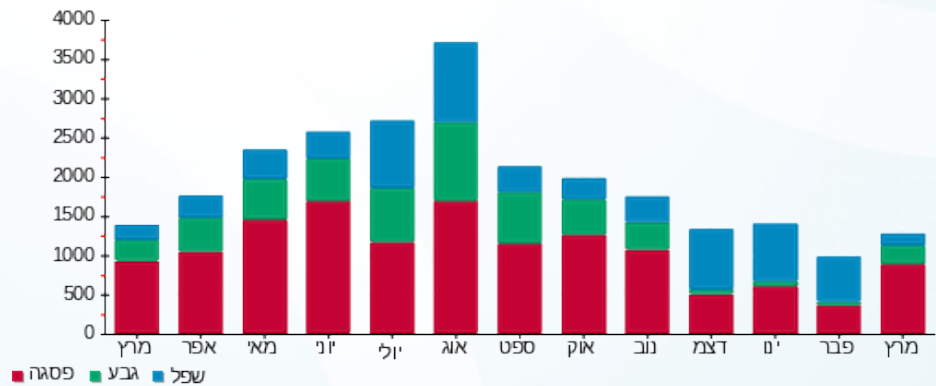



01/04/22 תאריך הפקה:
 31/03/22 תאריך קריאה נוכחית:
 01/03/22 תאריך קריאה קודמת:

שם דייר: רי - באר / פנוי
 שם אתר: מלכת שבא אילת

לקוח/ה נכבד/ה, אנו מתכבדים להגיש את חישוב צריכת החשמל לתקופה 01/03/22 - 31/03/22:

רי - באר / פנוי - 5 - 00019457 (0x0)

| סוג תעריף | סוג צריכה | קריאה קודמת | קריאה נוכחית | סה"כ צריכה בקוט"ש | מחיר לקוט"ש בא"ג | סה"כ לתשלום |
|--------------------------|-----------|-------------|--------------|-------------------|------------------|-------------|
| פרטי חשבון עבור תאריכים: | | | | | | |
| 777 | פסגה | 01/03/22 | 31/03/22 | 0.02 | 46.64 | 0.01 ₪ |
| 778 | גבע | 18,203.89 | 18,203.90 | 0.009 | 38.61 | 0.00 ₪ |
| 779 | שפל | 45,720.83 | 45,720.84 | 0.01 | 31.90 | 0.00 ₪ |

סה"כ לדייר:

| פסגה | גבע | שפל | סה"כ | שיא ביקוש |
|--------|--------|--------|--------|-----------|
| 0.02 | 0.009 | 0.01 | 0.04 | 0.01 |
| 0.01 ₪ | 0.00 ₪ | 0.00 ₪ | 0.02 ₪ | |

סה"כ צריכה
 סה"כ לתשלום

| | | |
|----------|----------------------------------|--------------|
| 214.45 ₪ | תשלום קבוע | |
| 0.00 ₪ | תשלום עבור גודל חיבור בKVA (0x0) | |
| 214.47 ₪ | סה"כ לתשלום | לא כולל מע"מ |

התפלגות חיוב בש"ח לפי תעו"ז

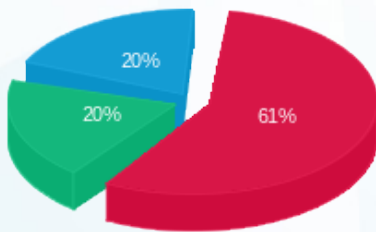

פסגה (0.01 ₪)
 גבע (0.003 ₪)
 שפל (0.004 ₪)

הסטוריית צריכה בקוט"ש

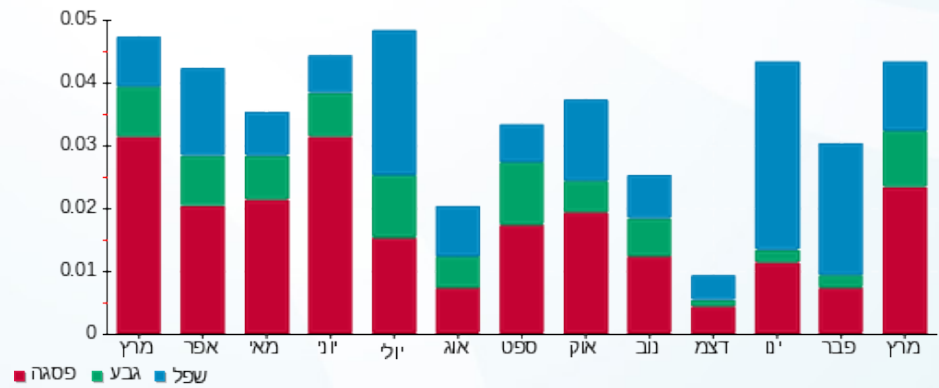



01/04/22 תאריך הפקה:
 31/03/22 תאריך קריאה נוכחית:
 01/03/22 תאריך קריאה קודמת:

שם דייר: ריבר
 שם אתר: מלכת שבא אילת

לקוח/ה נכבד/ה, אנו מתכבדים להגיש את חישוב צריכת החשמל לתקופה 01/03/22 - 31/03/22:

ריבר - 4 - 00018391 (0x0)

| סוג תעריף | סוג צריכה | קריאה קודמת | קריאה נוכחית | סה"כ צריכה בקוט"ש | מחיר לקוט"ש בא"ג | סה"כ לתשלום |
|--------------------------|-----------|-------------|--------------|-------------------|------------------|-------------|
| פרטי חשבון עבור תאריכים: | | | | | | |
| 777 | פסגה | 01/03/22 | 31/03/22 | 1,001.17 | 46.64 | 466.94 ₪ |
| 778 | גבע | 25,264.27 | 25,661.93 | 397.66 | 38.61 | 153.54 ₪ |
| 779 | שפל | 42,695.78 | 43,184.21 | 488.43 | 31.90 | 155.81 ₪ |

סה"כ לדייר:

| פסגה | גבע | שפל | סה"כ | שיא ביקוש |
|----------|----------|----------|----------|-----------|
| 1,001.17 | 397.66 | 488.43 | 1,887.26 | 7.49 |
| 466.94 ₪ | 153.54 ₪ | 155.81 ₪ | 776.29 ₪ | |

סה"כ צריכה
 סה"כ לתשלום

| | | |
|----------|----------------------------------|--------------|
| 214.45 ₪ | תשלום קבוע | |
| 0.00 ₪ | תשלום עבור גודל חיבור בKVA (0x0) | |
| 990.74 ₪ | סה"כ לתשלום | לא כולל מע"מ |

התפלגות חיוב בש"ח לפי תעו"ז

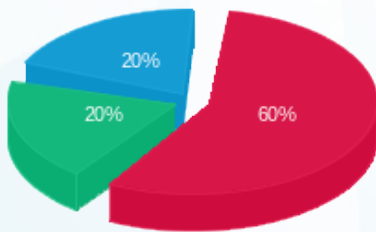

פסגה (466.94 ₪) 60%
 גבע (153.54 ₪) 20%
 שפל (155.81 ₪) 20%

הסטוריית צריכה בקוט"ש

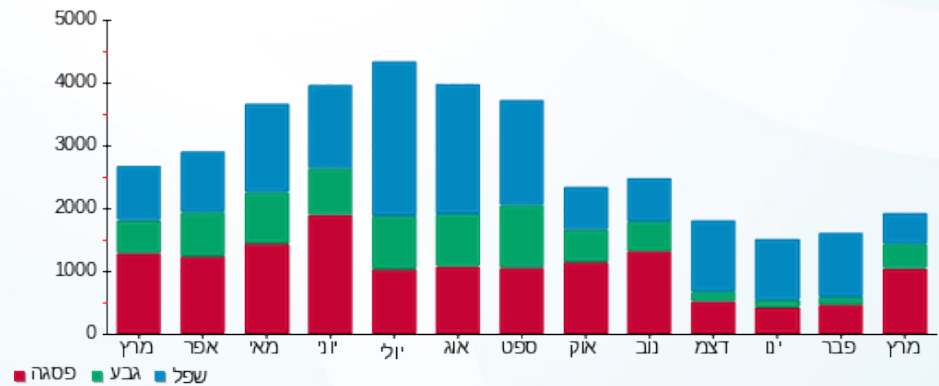

01/04/22 תאריך הפקה:
 31/03/22 תאריך קריאה נוכחית:
 01/03/22 תאריך קריאה קודמת:

שם דייר: שדה חיוני קניון
 שם אתר: מלכת שבא אילת

לקוח/ה נכבד/ה, אנו מתכבדים להגיש את חישוב צריכת החשמל לתקופה 01/03/22 - 31/03/22:

שדה חיוני קניון - 5 - 00015960 (0x0)

| סוג תעריף | סוג צריכה | קריאה קודמת | קריאה נוכחית | סה"כ צריכה בקוט"ש | מחיר לקוט"ש בא"ג | סה"כ לתשלום |
|-----------|-----------|-------------|--------------|-------------------|--------------------------|-------------|
| | | | 01/03/22 | 31/03/22 | פרטי חשבון עבור תאריכים: | |
| 777 | פסגה | 133,821.15 | 134,959.14 | 1,138.00 | 46.64 | 530.76 ₪ |
| 778 | גבע | 70,735.24 | 71,172.26 | 437.02 | 38.61 | 168.73 ₪ |
| 779 | שפל | 219,166.63 | 220,036.38 | 869.75 | 31.90 | 277.45 ₪ |

סה"כ לדייר:

| פסגה | גבע | שפל | סה"כ | שיא ביקוש |
|----------|----------|----------|----------|-----------|
| 1,138.00 | 437.02 | 869.75 | 2,444.77 | 4.57 |
| 530.76 ₪ | 168.73 ₪ | 277.45 ₪ | 976.94 ₪ | |

סה"כ צריכה
 סה"כ לתשלום

| | | |
|------------|----------------------------------|--------------|
| 214.45 ₪ | תשלום קבוע | |
| 0.00 ₪ | תשלום עבור גודל חיבור בKVA (0x0) | |
| 1,191.39 ₪ | סה"כ לתשלום | לא כולל מע"מ |

התפלגות חיוב בש"ח לפי תע"ז

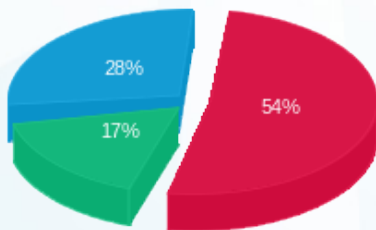

■ פסגה (530.76 ₪)
 ■ גבע (168.73 ₪)
 ■ שפל (277.45 ₪)

הסטוריית צריכה בקוט"ש

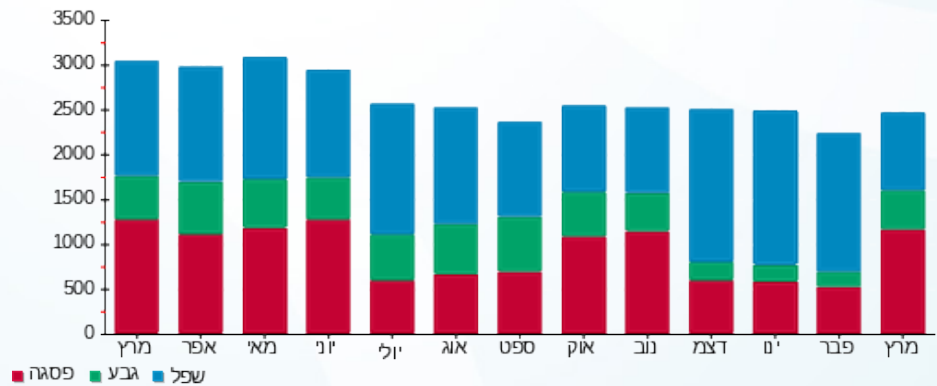



01/04/22 תאריך הפקה:
 31/03/22 תאריך קריאה נוכחית:
 01/03/22 תאריך קריאה קודמת:

שם דייר: שטחים ציבוריים במו"ל
 שם אתר: מלכת שבא אילת

לקוח/ה נכבד/ה, אנו מתכבדים להגיש את חישוב צריכת החשמל לתקופה 01/03/22 - 31/03/22:

שטחים ציבוריים במו"ל - 4 - 00015960 (0x0)

| סוג תעריף | סוג צריכה | קריאה קודמת | קריאה נוכחית | סה"כ צריכה בקוט"ש | מחיר לקוט"ש בא"ג | סה"כ לתשלום |
|--------------------------|-----------|-------------|--------------|-------------------|------------------|-------------|
| פרטי חשבון עבור תאריכים: | | | | | | |
| 777 | פסגה | 01/03/22 | 31/03/22 | 4,147.02 | 46.64 | 1,934.17 ₪ |
| 778 | גבע | 307,247.14 | 308,858.72 | 1,611.59 | 38.61 | 622.23 ₪ |
| 779 | שפל | 886,913.21 | 890,688.31 | 3,775.10 | 31.90 | 1,204.26 ₪ |

סה"כ לדייר:

| פסגה | גבע | שפל | סה"כ | שיא ביקוש |
|------------|----------|------------|------------|-----------|
| 4,147.02 | 1,611.59 | 3,775.10 | 9,533.71 | 19.49 |
| 1,934.17 ₪ | 622.23 ₪ | 1,204.26 ₪ | 3,760.66 ₪ | |

סה"כ צריכה
 סה"כ לתשלום

| | | |
|------------|----------------------------------|--------------|
| 214.45 ₪ | תשלום קבוע | |
| 0.00 ₪ | תשלום עבור גודל חיבור בKVA (0x0) | |
| 3,975.11 ₪ | סה"כ לתשלום | לא כולל מע"מ |

התפלגות חיוב בש"ח לפי תעו"ז

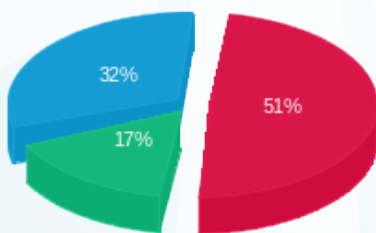

■ פסגה (1,934.17 ₪)
 ■ גבע (622.23 ₪)
 ■ שפל (1,204.26 ₪)

הסטוריית צריכה בקוט"ש

