



01/04/22 תאריך הפקה:
 31/03/22 תאריך קריאה נוכחית:
 01/03/22 תאריך קריאה קודמת:

שם דייר: ONE
 שם אתר: גיסין

לקוח/ה נכבד/ה, אנו מתכבדים להגיש את חישוב צריכת החשמל לתקופה 01/03/22 - 31/03/22:

ONE - (3x250)17312941 - 1

סה"כ לתשלום	מחיר לקוט"ש בא"ג	סה"כ צריכה בקוט"ש	קריאה נוכחית	קריאה קודמת	סוג צריכה	סוג תעריף
			31/03/22	01/03/22	פרטי חשבון עבור תאריכים:	
1,166.33 ₪	46.64	2,500.70	61,034.10	58,533.40	פסגה	777
81.12 ₪	38.61	210.10	10,650.00	10,439.90	גבע	778
160.46 ₪	31.90	503.00	36,645.00	36,142.00	שפל	779

סה"כ לדיר:

שיא ביקוש	סה"כ	שפל	גבע	פסגה
50.16	3,213.80	503.00	210.10	2,500.70
	1,407.90 ₪	160.46 ₪	81.12 ₪	1,166.33 ₪

סה"כ צריכה
 סה"כ לתשלום

214.45 ₪	תשלום קבוע	
45.86 ₪	תשלום עבור גודל חיבור בKVA (3x250)	
1,668.21 ₪	סה"כ לתשלום	לא כולל מע"מ

התפלגות חיוב בש"ח לפי תעו"ז

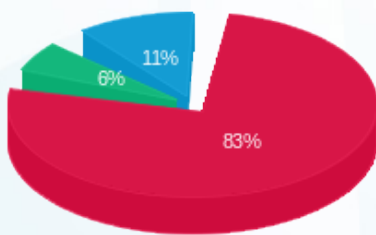

■ פסגה (1,166.33 ₪)
 ■ גבע (81.12 ₪)
 ■ שפל (160.46 ₪)

הסטוריית צריכה בקוט"ש

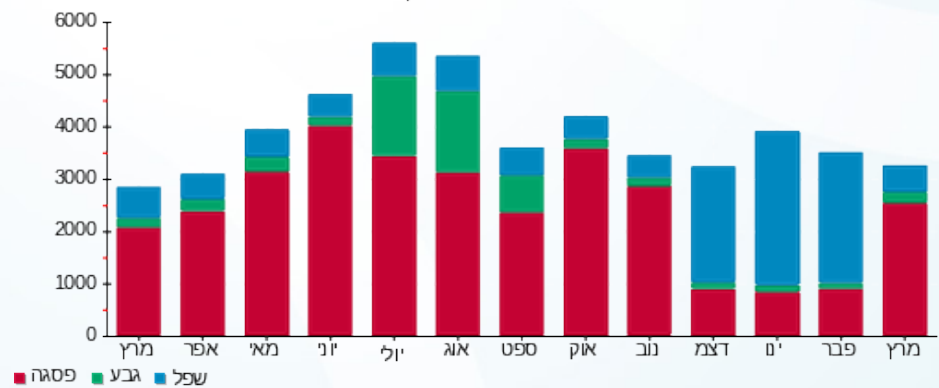

01/04/22 תאריך הפקה:
 31/03/22 תאריך קריאה נוכחית:
 01/03/22 תאריך קריאה קודמת:

שם דייר: ורטהיימר
 שם אתר: גסין

לקוח/ה נכבד/ה, אנו מתכבדים להגיש את חישוב צריכת החשמל לתקופה 01/03/22 - 31/03/22:

ורטהיימר - 1 - 20281938(3x80)

סוג תעריף	סוג צריכה	קריאה קודמת	קריאה נוכחית	סה"כ צריכה בקוט"ש	מחיר לקוט"ש בא"ג	סה"כ לתשלום
פרטי חשבון עבור תאריכים:						
777	פסגה	01/03/22	31/03/22	465.30	46.64	217.02 ₪
778	גבע	558.30	622.20	63.90	38.61	24.67 ₪
779	שפל	2,309.10	2,338.90	29.80	31.90	9.51 ₪

סה"כ לדייר:

פסגה	גבע	שפל	סה"כ	שיא ביקוש
465.30	63.90	29.80	559.00	3.52
217.02 ₪	24.67 ₪	9.51 ₪	251.19 ₪	

סה"כ צריכה
 סה"כ לתשלום

214.45 ₪	תשלום קבוע	
14.67 ₪	תשלום עבור גודל חיבור בKVA (3x80)	
480.32 ₪	סה"כ לתשלום	לא כולל מע"מ

התפלגות חיוב בש"ח לפי תעו"ז

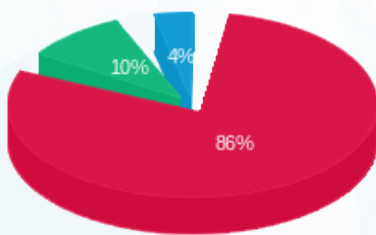

■ פסגה (217.02 ₪)
 ■ גבע (24.67 ₪)
 ■ שפל (9.51 ₪)

הסטוריית צריכה בקוט"ש

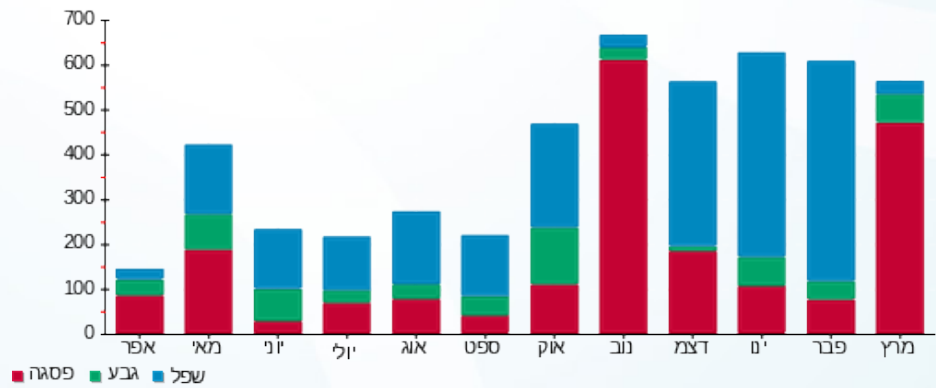



01/04/22 תאריך הפקה:
 31/03/22 תאריך קריאה נוכחית:
 01/03/22 תאריך קריאה קודמת:

שם דייר: סלע מדיקל
 שם אתר: גיסין

לקוח/ה נכבד/ה, אנו מתכבדים להגיש את חישוב צריכת החשמל לתקופה 01/03/22 - 31/03/22:

סלע מדיקל - 1 - 17313495 (3x250)

סוג תעריף	סוג צריכה	קריאה קודמת	קריאה נוכחית	סה"כ צריכה בקוט"ש	מחיר לקוט"ש בא"ג	סה"כ לתשלום
פרטי חשבון עבור תאריכים:						
777	פסגה	01/03/22	31/03/22	1,522.80	46.64	710.23 ₪
778	גבע	3,357.50	3,627.00	269.50	38.61	104.05 ₪
779	שפל	8,647.40	9,085.20	437.80	31.90	139.66 ₪

סה"כ לדיר:

פסגה	גבע	שפל	סה"כ	שיא ביקוש
1,522.80	269.50	437.80	2,230.10	23.82
710.23 ₪	104.05 ₪	139.66 ₪	953.95 ₪	

סה"כ צריכה
 סה"כ לתשלום

214.45 ₪	תשלום קבוע	
45.86 ₪	תשלום עבור גודל חיבור בKVA (3x250)	
1,214.25 ₪	סה"כ לתשלום	לא כולל מע"מ

התפלגות חיוב בש"ח לפי תעו"ז

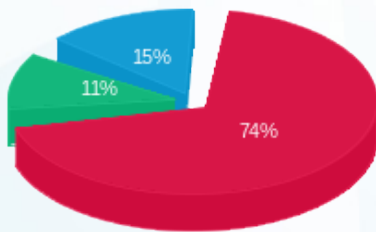

■ פסגה (710.23 ₪)
 ■ גבע (104.05 ₪)
 ■ שפל (139.66 ₪)

הסטוריית צריכה בקוט"ש

