



02/04/22 תאריך הפקה:  
 31/03/22 תאריך קריאה נוכחית:  
 01/03/22 תאריך קריאה קודמת:

שם דייר: פעלטון  
 שם אתר: מנהלת פארק פרס חולון

לקוח/ה נכבד/ה, אנו מתכבדים להגיש את חישוב צריכת החשמל לתקופה 01/03/22 - 31/03/22:

פעלטון - 1 - 17312938(0x0)

סה"כ לתשלום	מחיר לקוט"ש בא"ג	סה"כ צריכה בקוט"ש	קריאה נוכחית	קריאה קודמת	סוג צריכה	סוג תעריף
			31/03/22	01/03/22	פרטי חשבון עבור תאריכים:	
₪ 38.01	46.64	81.50	1,397.50	1,316.00	פסגה	777
₪ 12.97	38.61	33.60	1,152.70	1,119.10	גבע	778
₪ 38.44	31.90	120.50	2,313.20	2,192.70	שפל	779

סה"כ לדייר:

שיא ביקוש	סה"כ	שפל	גבע	פסגה
11.16	235.60	120.50	33.60	81.50
	₪ 89.42	₪ 38.44	₪ 12.97	₪ 38.01

סה"כ צריכה  
 סה"כ לתשלום

₪ 214.45	<b>תשלום קבוע</b>	
₪ 0.00	<b>תשלום עבור גודל חיבור בKVA (0x0)</b>	
₪ 303.87	<b>סה"כ לתשלום</b>	<b>לא כולל מע"מ</b>

התפלגות חיוב בש"ח לפי תעו"ז

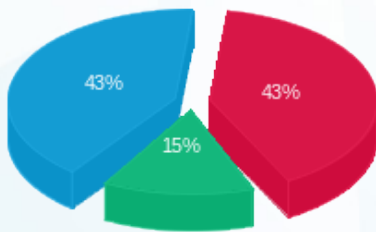

פסגה (₪ 38.01)  
 גבע (₪ 12.97)  
 שפל (₪ 38.44)

הסטוריית צריכה בקוט"ש

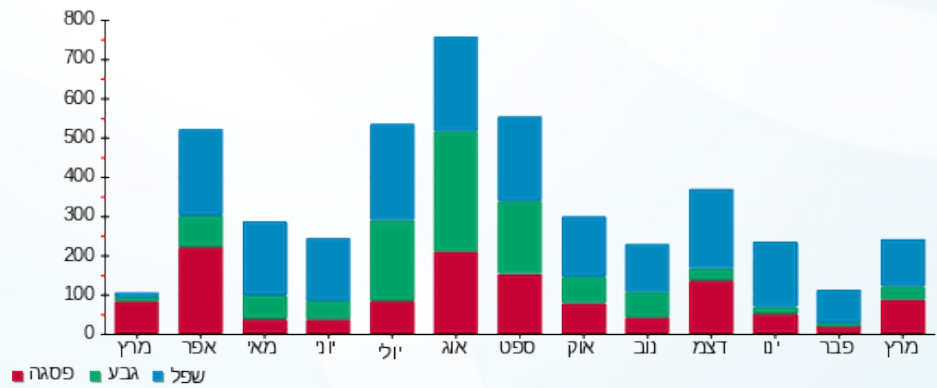

02/04/22 תאריך הפקה:  
 31/03/22 תאריך קריאה נוכחית:  
 01/03/22 תאריך קריאה קודמת:

שם דייר: רוקיז  
 שם אתר: מנהלת פארק פרס חולון

לקוח/ה נכבד/ה, אנו מתכבדים להגיש את חישוב צריכת החשמל לתקופה 01/03/22 - 31/03/22:

רוקיז - 1 - 17313527(0x0)

סוג תעריף	סוג צריכה	קריאה קודמת	קריאה נוכחית	סה"כ צריכה בקוט"ש	מחיר לקוט"ש בא"ג	סה"כ לתשלום
פרטי חשבון עבור תאריכים:						
777	פסגה	01/03/22	31/03/22	1,681.70	46.64	784.34 ₪
778	גבע	15,624.40	16,418.30	793.90	38.61	306.52 ₪
779	שפל	26,188.40	26,681.60	493.20	31.90	157.33 ₪

סה"כ לדייר:

פסגה	גבע	שפל	סה"כ	שיא ביקוש
1,681.70	793.90	493.20	2,968.80	1,362,493.44
784.34 ₪	306.52 ₪	157.33 ₪	1,248.20 ₪	

סה"כ צריכה  
 סה"כ לתשלום

214.45 ₪	תשלום קבוע	
0.00 ₪	תשלום עבור גודל חיבור בKVA (0x0)	
1,462.65 ₪	סה"כ לתשלום	לא כולל מע"מ

התפלגות חיוב בש"ח לפי תע"ז

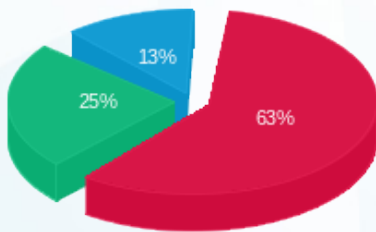

■ פסגה (784.34 ₪)  
 ■ גבע (306.52 ₪)  
 ■ שפל (157.33 ₪)

הסטוריית צריכה בקוט"ש

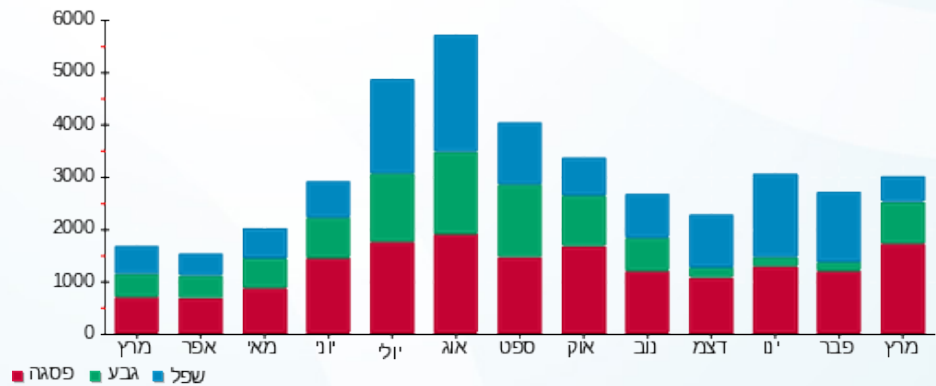

■ פסגה ■ גבע ■ שפל