



02/04/22

תאריך הפקה:

שם דייר: אופטימה דיזיין אוטומיישן בע"מ
שם אתר: אולמי אבו מאהר

31/03/22

תאריך קריאה נוכחית:

01/03/22

תאריך קריאה קודמת:

לקוח/ה נכבד/ה, אנו מתכבדים להגיש את חישוב צריכת החשמל לתקופה 01/03/22 - 31/03/22:

אופטימה דיזיין אוטומיישן בע"מ - 4 - 20004361 (3x125)

סוג תעריף	סוג צריכה	קריאה קודמת	קריאה נוכחית	סה"כ צריכה בקוט"ש	מחיר לקוט"ש בא"ג	סה"כ לתשלום
פרטי חשבון עבור תאריכים:						
777	פסגה	01/03/22	31/03/22	1,245.92	46.64	581.10 ₪
778	גבע	641.44	1,006.88	365.44	38.61	141.10 ₪
779	שפל	4,204.80	4,625.44	420.64	31.90	134.18 ₪

סה"כ לדייר:

פסגה	גבע	שפל	סה"כ	שיא ביקוש
1,245.92	365.44	420.64	2,032.00	13.97
581.10 ₪	141.10 ₪	134.18 ₪	856.38 ₪	

סה"כ צריכה

סה"כ לתשלום

214.45 ₪	תשלום קבוע	
22.93 ₪	תשלום עבור גודל חיבור בKVA (3x125)	
1,093.76 ₪	סה"כ לתשלום	לא כולל מע"מ

התפלגות חיוב בש"ח לפי תעו"ז

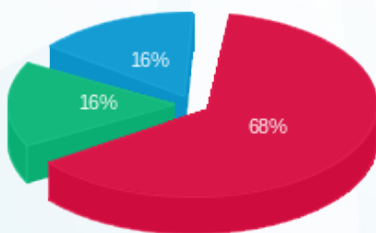

- פסגה (581.10 ₪)
- גבע (141.10 ₪)
- שפל (134.18 ₪)

הסטוריית צריכה בקוט"ש

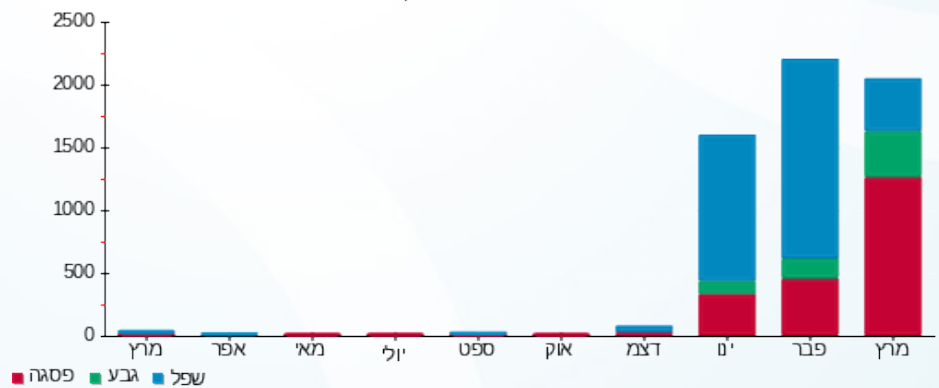

02/04/22 תאריך הפקדה:
 31/03/22 תאריך קריאה נוכחית:
 01/03/22 תאריך קריאה קודמת:

שם דייר: בסאם קנג'
 שם אתר: אולמי אבו מאהר

לקוח/ה נכבד/ה, אנו מתכבדים להגיש את חישוב צריכת החשמל לתקופה 01/03/22 - 31/03/22:

בסאם קנג' - 3 - 19093224(3x63)

סה"כ לתשלום	מחיר לקוט"ש בא"ג	סה"כ צריכה בקוט"ש	קריאה נוכחית	קריאה קודמת	סוג צריכה	סוג תעריף
			31/03/22	01/03/22	פרטי חשבון עבור תאריכים:	
₪ 6.86	46.64	14.70	581.50	566.80	פסגה	777
₪ 0.04	38.61	0.10	58.90	58.80	גבע	778
₪ 0.06	31.90	0.20	443.80	443.60	שפל	779

עבור הפקת חשבון

סה"כ לתשלום	הערה
₪ 30.00	עבור הפקת חשבון

סה"כ לדייר:

שיא ביקוש	סה"כ	שפל	גבע	פסגה	סה"כ צריכה
2.49	15.00	0.20	0.10	14.70	סה"כ לתשלום
	₪ 6.96	₪ 0.06	₪ 0.04	₪ 6.86	

₪ 0.00	תשלום קבוע	
₪ 11.56	תשלום עבור גודל חיבור בKVA (3x63)	
₪ 48.51	סה"כ לתשלום	לא כולל מע"מ

התפלגות חיוב בש"ח לפי תעו"ז

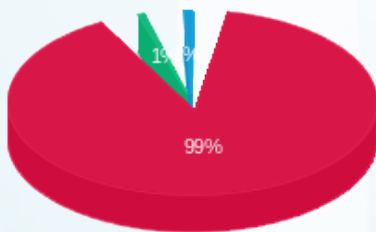

פסגה (₪ 6.86)
 גבע (₪ 0.04)
 שפל (₪ 0.06)

הסטוריית צריכה בקוט"ש

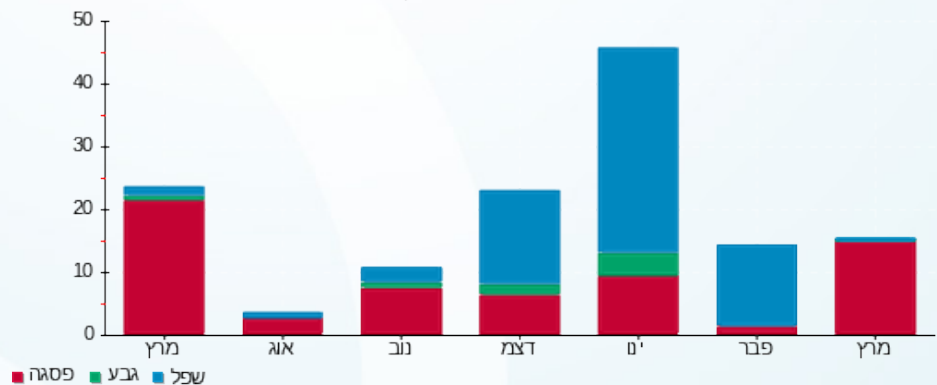



02/04/22

תאריך הפקדה:

שם דייר: עבד אלטיף
שם אתר: אולמי אבו מאהר

31/03/22

תאריך קריאה נוכחית:

01/03/22

תאריך קריאה קודמת:

לקוח/ה נכבד/ה, אנו מתכבדים להגיש את חישוב צריכת החשמל לתקופה 01/03/22 - 31/03/22:

עבד אלטיף - 3 - 20004361(3x400)

סוג תעריף	סוג צריכה	קריאה קודמת	קריאה נוכחית	סה"כ צריכה בקוט"ש	מחיר לקוט"ש בא"ג	סה"כ לתשלום
פרטי חשבון עבור תאריכים:						
777	פסגה	01/03/22	31/03/22	2,973.60	46.64	1,386.89 ₪
778	גבע	16,737.20	17,655.60	918.40	38.61	354.59 ₪
779	שפל	36,725.60	37,586.80	861.20	31.90	274.72 ₪

עבור הפקת חשבון

סה"כ לתשלום	הערה
30.00 ₪	עבור הפקת חשבון

סה"כ לדייר:

פסגה	גבע	שפל	סה"כ	שיא ביקוש
2,973.60	918.40	861.20	4,753.20	23.88
1,386.89 ₪	354.59 ₪	274.72 ₪	2,016.20 ₪	

סה"כ צריכה
סה"כ לתשלום

214.45 ₪	תשלום קבוע	
73.37 ₪	תשלום עבור גודל חיבור בKVA (3x400)	
2,334.02 ₪	סה"כ לתשלום	לא כולל מע"מ

התפלגות חיוב בש"ח לפי תעו"ז

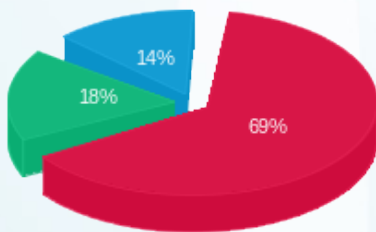

פסגה (1,386.89 ₪) - 69%
גבע (354.59 ₪) - 18%
שפל (274.72 ₪) - 14%

הסטוריית צריכה בקוט"ש

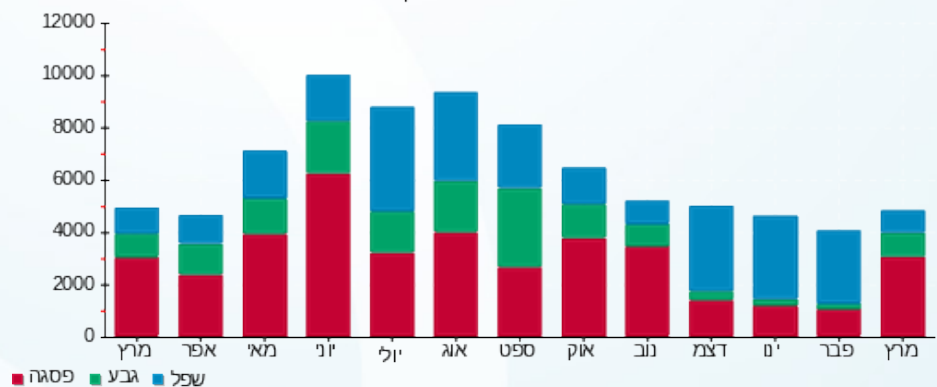



02/04/22

תאריך הפקדה:

שם דייר: עלאא סעיד
שם אתר: אולמי אבו מאהר

31/03/22

תאריך קריאה נוכחית:

01/03/22

תאריך קריאה קודמת:

לקוח/ה נכבד/ה, אנו מתכבדים להגיש את חישוב צריכת החשמל לתקופה 01/03/22 - 31/03/22:

עלאא סעיד - 4 - 19093224(3x40)

סה"כ לתשלום	מחיר לקוט"ש בא"ג	סה"כ צריכה בקוט"ש	קריאה נוכחית	קריאה קודמת	סוג צריכה	סוג תעריף
			31/03/22	01/03/22		פרטי חשבון עבור תאריכים:
36.19 ₪	46.64	77.60	240.50	162.90	פסגה	777
15.44 ₪	38.61	40.00	80.70	40.70	גבע	778
1.98 ₪	31.90	6.20	189.60	183.40	שפל	779

עבור הפקת חשבון

סה"כ לתשלום	הערה
30.00 ₪	עבור הפקת חשבון

סה"כ לדייר:

שיא ביקוש	סה"כ	שפל	גבע	פסגה	סה"כ צריכה
2.95	123.80	6.20	40.00	77.60	סה"כ לתשלום
	53.61 ₪	1.98 ₪	15.44 ₪	36.19 ₪	

0.00 ₪	תשלום קבוע	
7.34 ₪	תשלום עבור גודל חיבור בKVA (3x40)	
90.95 ₪	סה"כ לתשלום	לא כולל מע"מ

התפלגות חיוב בש"ח לפי תעו"ז

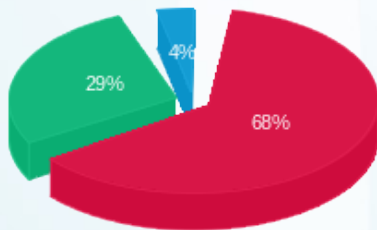

פסגה (36.19 ₪) - 29%
גבע (15.44 ₪) - 4%
שפל (1.98 ₪) - 68%

הסטוריית צריכה בקוט"ש

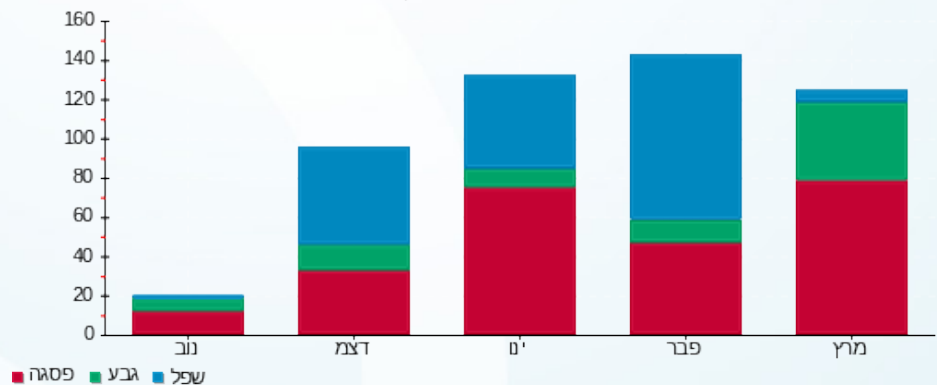

02/04/22 תאריך הפקה:
 31/03/22 תאריך קריאה נוכחית:
 01/03/22 תאריך קריאה קודמת:

שם דייר: ראשי ציבורי שירותי בית
 שם אתר: אולמי אבו מאהר

לקוח/ה נכבד/ה, אנו מתכבדים להגיש את חישוב צריכת החשמל לתקופה 01/03/22 - 31/03/22:

ראשי ציבורי שירותי בית - 2 - 19093222(3x63)

סוג תעריף	סוג צריכה	קריאה קודמת	קריאה נוכחית	סה"כ צריכה בקוט"ש	מחיר לקוט"ש בא"ג	סה"כ לתשלום
פרטי חשבון עבור תאריכים:						
777	פסגה	01/03/22	31/03/22	96.30	46.64	44.91 ₪
778	גבע	116.40	162.66	46.26	38.61	17.86 ₪
779	שפל	863.88	890.88	27.00	31.90	8.61 ₪

סה"כ לדייר:

פסגה	גבע	שפל	סה"כ	שיא ביקוש
96.30	46.26	27.00	169.56	1.45
₪ 44.91	₪ 17.86	₪ 8.61	₪ 71.39	

סה"כ צריכה
 סה"כ לתשלום

₪ 0.00	תשלום קבוע	
₪ 11.56	תשלום עבור גודל חיבור בKVA (3x63)	
₪ 82.94	סה"כ לתשלום	לא כולל מע"מ

התפלגות חיוב בש"ח לפי תע"ז

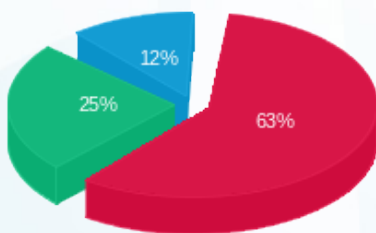

פסגה (₪ 44.91) 63%
 גבע (₪ 17.86) 25%
 שפל (₪ 8.61) 12%

הסטוריית צריכה בקוט"ש

