



02/04/22 תאריך הפקדה:  
 31/03/22 תאריך קריאה נוכחית:  
 01/03/22 תאריך קריאה קודמת:

שם דייר: \*שירותי גידול - מבנה ג  
 שם אתר: קיבוץ להב

לקוח/ה נכבד/ה, אנו מתכבדים להגיש את חישוב צריכת החשמל לתקופה 01/03/22 - 31/03/22:

מבנה ג - 1 - 17013932(0x0)

סה"כ לתשלום	מחיר לקוט"ש בא"ג	סה"כ צריכה בקוט"ש	קריאה נוכחית	קריאה קודמת	סוג צריכה	סוג תעריף
			31/03/22	01/03/22	פרטי חשבון עבור תאריכים:	
15.30 ₪	46.64	32.80	228.20	195.40	פסגה	777
8.03 ₪	38.61	20.80	264.70	243.90	גבע	778
32.73 ₪	31.90	102.60	206.60	104.00	שפל	779

סה"כ לדייר:

שיא ביקוש	סה"כ	שפל	גבע	פסגה
	156.20	102.60	20.80	32.80
	56.06 ₪	32.73 ₪	8.03 ₪	15.30 ₪

סה"כ צריכה  
 סה"כ לתשלום

214.45 ₪	<b>תשלום קבוע</b>	
0.00 ₪	<b>תשלום עבור גודל חיבור בKVA (0x0)</b>	
270.51 ₪	<b>סה"כ לתשלום</b>	<b>לא כולל מע"מ</b>

התפלגות חיוב בש"ח לפי תע"ז

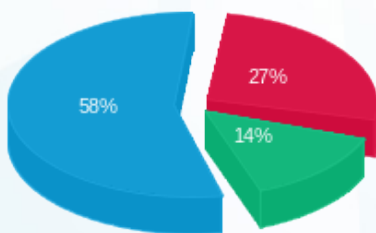

■ פסגה (15.30 ₪)  
 ■ גבע (8.03 ₪)  
 ■ שפל (32.73 ₪)

הסטוריית צריכה בקוט"ש

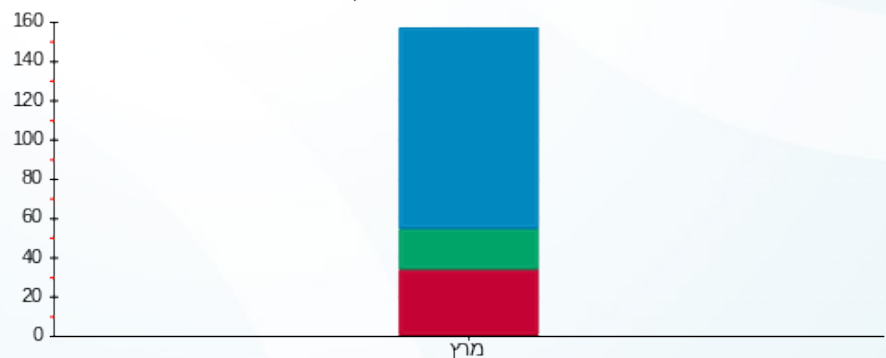

■ פסגה ■ גבע ■ שפל



02/04/22 תאריך הפקה:  
 31/03/22 תאריך קריאה נוכחית:  
 01/03/22 תאריך קריאה קודמת:

שם דייר: הזנה לפילר מגרשי ספורט  
 שם אתר: קיבוץ להב

לקוח/ה נכבד/ה, אנו מתכבדים להגיש את חישוב צריכת החשמל לתקופה 01/03/22 - 31/03/22:

הזנה לפילר מגרשי ספורט - 2 - 18017325(0x0)

סוג תעריף	סוג צריכה	קריאה קודמת	קריאה נוכחית	סה"כ צריכה בקוט"ש	מחיר לקוט"ש בא"ג	סה"כ לתשלום
פרטי חשבון עבור תאריכים:		01/03/22	31/03/22			
767		11,561.50	11,845.80	284.30	45.98	130.72 ₪

סה"כ לדייר:

שיא ביקוש	סה"כ
	284.30
	130.72 ₪

21.31 ₪	תשלום קבוע	
0.00 ₪	תשלום עבור גודל חיבור בKVA (0x0)	
152.03 ₪	סה"כ לתשלום	לא כולל מע"מ

התפלגות חיוב בש"ח לפי תעו"ז

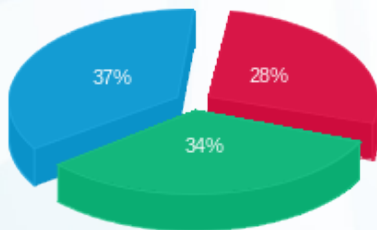

פסגה (37.15 ₪) 37%  
 גבע (44.97 ₪) 34%  
 שפל (48.60 ₪) 28%

הסטוריית צריכה בקוט"ש

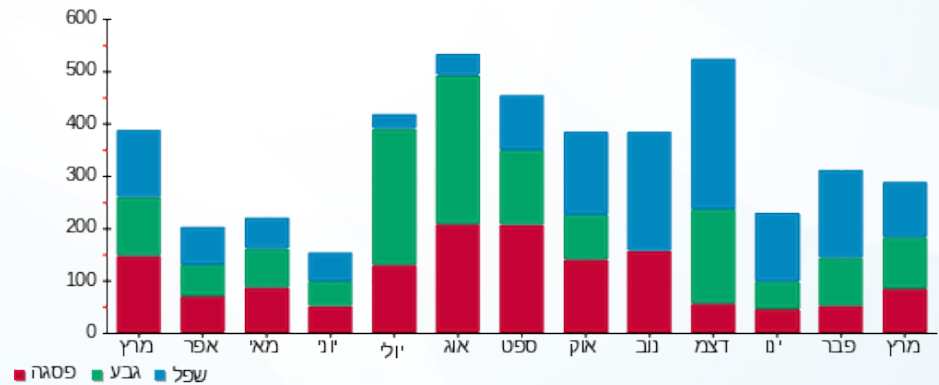

02/04/22 תאריך הפקה:  
 31/03/22 תאריך קריאה נוכחית:  
 01/03/22 תאריך קריאה קודמת:

שם דייר: סילו - פילר 1 - 990 - ליון עמרי נואית ורן  
 שם אתר: קיבוץ להב

לקוח/ה נכבד/ה, אנו מתכבדים להגיש את חישוב צריכת החשמל לתקופה 01/03/22 - 31/03/22:

סילו - פילר 1 - 990 - ליון עמרי נואית ורן - 1 - 13129440(0x0)

סוג תעריף	סוג צריכה	קריאה קודמת	קריאה נוכחית	סה"כ צריכה בקוט"ש	מחיר לקוט"ש בא"ג	סה"כ לתשלום
פרטי חשבון עבור תאריכים:		01/03/22	31/03/22			
767		26,347.90	27,668.40	1,320.50	45.98	607.17 ₪

סה"כ לדייר:

שיא ביקוש	סה"כ
	1,320.50
	607.17 ₪

21.31 ₪	תשלום קבוע	
0.00 ₪	תשלום עבור גודל חיבור בKVA (0x0)	
628.48 ₪	סה"כ לתשלום	לא כולל מע"מ

התפלגות חיוב בש"ח לפי תעו"ז

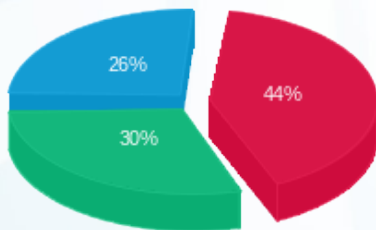

פסגה (265.12 ₪) 44%  
 גבע (184.06 ₪) 30%  
 שפל (157.99 ₪) 26%

הסטוריית צריכה בקוט"ש

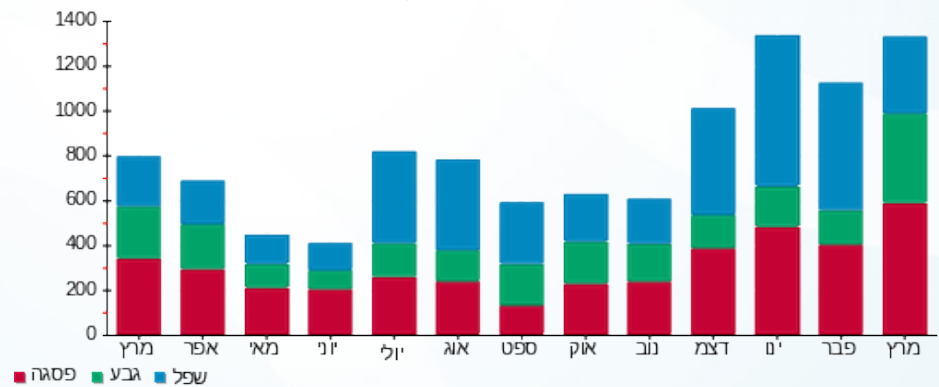

02/04/22

תאריך הפקה:

שם דייר: סילו - פילר 1 - 992 - גרוסמן עינת ועקיבא  
שם אתר: קיבוץ להב

31/03/22

תאריך קריאה נוכחית:

01/03/22

תאריך קריאה קודמת:

לקוח/ה נכבד/ה, אנו מתכבדים להגיש את חישוב צריכת החשמל לתקופה 01/03/22 - 31/03/22:

סילו - פילר 1 - 992 - גרוסמן עינת ועקיבא - 1 - 13129427(0x0)

סוג תעריף	סוג צריכה	קריאה קודמת	קריאה נוכחית	סה"כ צריכה בקוט"ש	מחיר לקוט"ש בא"ג	סה"כ לתשלום
פרטי חשבון עבור תאריכים:		01/03/22	31/03/22			
767		23,297.90	24,539.30	1,241.40	45.98	570.80 ₪

סה"כ לדייר:

שיא ביקוש	סה"כ
	1,241.40
	570.80 ₪

21.31 ₪	תשלום קבוע	
0.00 ₪	תשלום עבור גודל חיבור ב-KVA (0x0)	
592.11 ₪	סה"כ לתשלום	לא כולל מע"מ

התפלגות חיוב בש"ח לפי תעו"ז

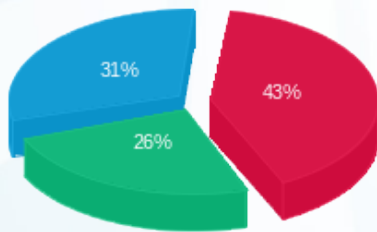

- פסגה (245.53 ₪) - 43%
- גבע (145.76 ₪) - 26%
- שפל (179.51 ₪) - 31%

הסטוריית צריכה בקוט"ש

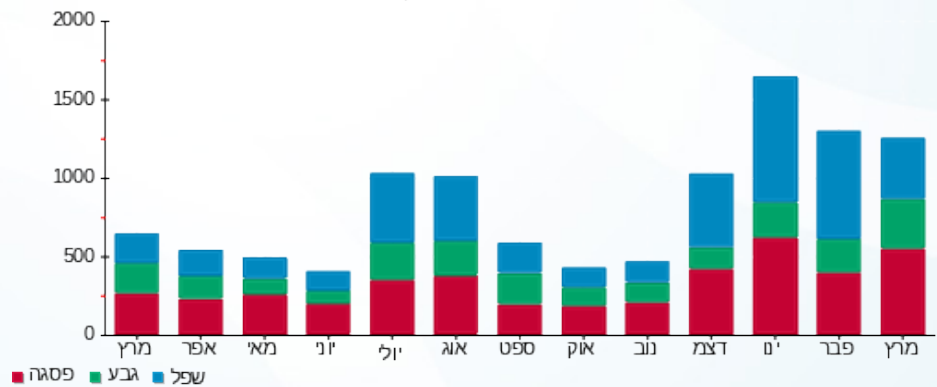

02/04/22 תאריך הפקה:  
 31/03/22 תאריך קריאה נוכחית:  
 01/03/22 תאריך קריאה קודמת:

שם דייר: סילו - פילר 1 - 993 - קינן נורית וציון  
 שם אתר: קיבוץ להב

לקוח/ה נכבד/ה, אנו מתכבדים להגיש את חישוב צריכת החשמל לתקופה 01/03/22 - 31/03/22:

סילו - פילר 1 - 993 - קינן נורית וציון - 1 - 13163602(0x0)

סוג תעריף	סוג צריכה	קריאה קודמת	קריאה נוכחית	סה"כ צריכה בקוט"ש	מחיר לקוט"ש בא"ג	סה"כ לתשלום
			31/03/22	01/03/22	פרטי חשבון עבור תאריכים:	
767		27,290.40	28,402.40	1,112.00	45.98	511.30 ₪

סה"כ לדייר:

שיא ביקוש	סה"כ
	1,112.00
	511.30 ₪

תשלום קבוע	תשלום עבור גודל חיבור בKVA (0x0)	סה"כ לתשלום	לא כולל מע"מ
21.31 ₪	0.00 ₪	532.61 ₪	

התפלגות חיוב בש"ח לפי תעו"ז

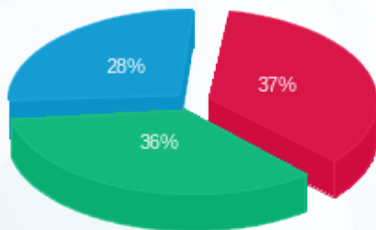

פסגה (186.68 ₪)  
 גבע (183.60 ₪)  
 שפל (141.02 ₪)

הסטוריית צריכה בקוט"ש

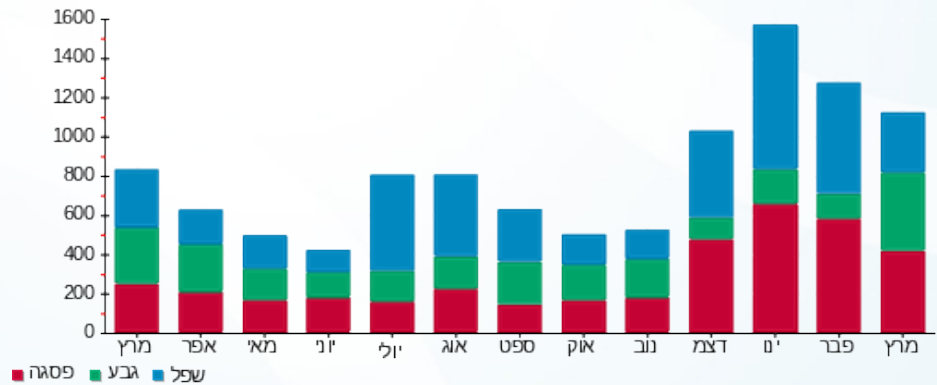

02/04/22

תאריך הפקה:

שם דייר: סילו - פילר 1 - 994 - שחר שפירא ליטל ועוזי  
שם אתר: קיבוץ להב

31/03/22

תאריך קריאה נוכחית:

01/03/22

תאריך קריאה קודמת:

לקוח/ה נכבד/ה, אנו מתכבדים להגיש את חישוב צריכת החשמל לתקופה 01/03/22 - 31/03/22:

סילו - פילר 1 - 994 - שחר שפירא ליטל ועוזי - 1 - 13141110(0x0)

סוג תעריף	סוג צריכה	קריאה קודמת	קריאה נוכחית	סה"כ צריכה בקוט"ש	מחיר לקוט"ש בא"ג	סה"כ לתשלום
פרטי חשבון עבור תאריכים:		01/03/22	31/03/22			
767		50,426.00	52,108.20	1,682.20	45.98	773.48 ₪

סה"כ לדייר:

שיא ביקוש	סה"כ
	1,682.20
	773.48 ₪

תשלום קבוע	תשלום עבור גודל חיבור בKVA (0x0)	סה"כ לתשלום	לא כולל מע"מ
21.31 ₪	0.00 ₪	794.79 ₪	

התפלגות חיוב בש"ח לפי תעו"ז

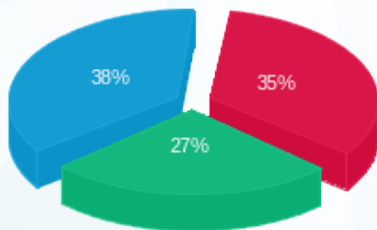

פסגה (268.98 ₪) ■  
גבע (212.66 ₪) ■  
שפל (291.84 ₪) ■

הסטוריית צריכה בקוט"ש

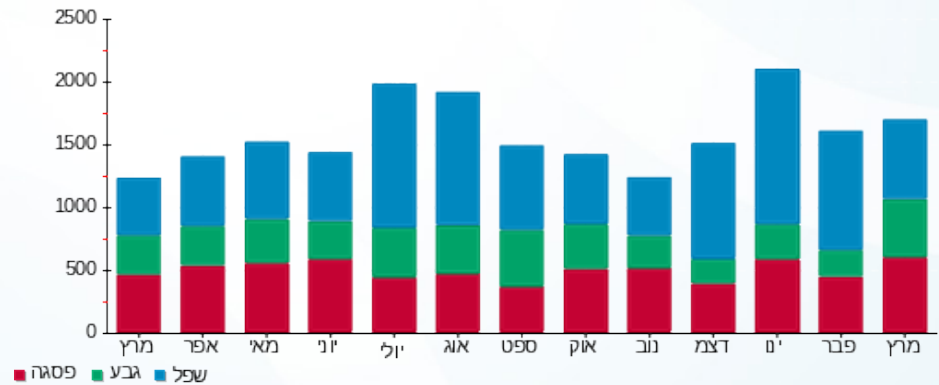



02/04/22

תאריך הפקה:

שם דייר: סילו - פילר 1 - 995 - שאודר מלי וליאור

31/03/22

תאריך קריאה נוכחית:

שם אתר: קיבוץ להב

01/03/22

תאריך קריאה קודמת:

לקוח/ה נכבד/ה, אנו מתכבדים להגיש את חישוב צריכת החשמל לתקופה 01/03/22 - 31/03/22:

סילו - פילר 1 - 995 - שאודר מלי וליאור - 1 - 13129383(0x0)

סוג תעריף	סוג צריכה	קריאה קודמת	קריאה נוכחית	סה"כ צריכה בקוט"ש	מחיר לקוט"ש בא"ג	סה"כ לתשלום
			31/03/22	01/03/22	פרטי חשבון עבור תאריכים:	
767		22,448.10	23,786.40	1,338.30	45.98	615.35 ₪

סה"כ לדייר:

שיא ביקוש	סה"כ
	1,338.30
	615.35 ₪

21.31 ₪	תשלום קבוע	
0.00 ₪	תשלום עבור גודל חיבור בKVA (0x0)	
636.66 ₪	סה"כ לתשלום	לא כולל מע"מ

התפלגות חיוב בש"ח לפי תעו"ז

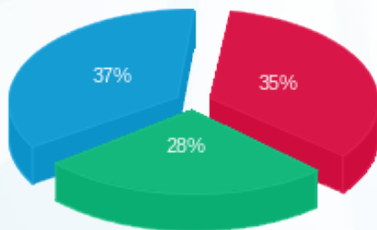

פסגה (217.21 ₪) ■  
 גבע (171.00 ₪) ■  
 שפל (227.14 ₪) ■

הסטוריית צריכה בקוט"ש

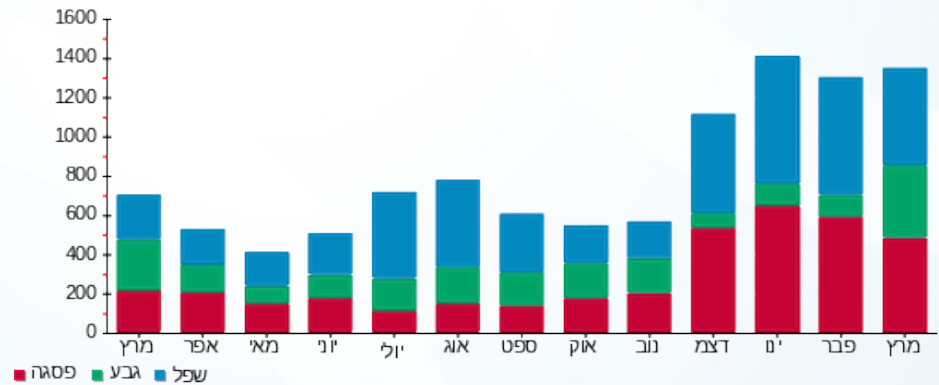

02/04/22 תאריך הפקדה:  
 31/03/22 תאריך קריאה נוכחית:  
 01/03/22 תאריך קריאה קודמת:

שם דייר: סילו - פילר 1 - בית חם קומונה  
 שם אתר: קיבוץ להב

לקוח/ה נכבד/ה, אנו מתכבדים להגיש את חישוב צריכת החשמל לתקופה 01/03/22 - 31/03/22:

סילו - פילר 1 - בית חם קומונה - 1 - 13163591 (0x0)

סוג תעריף	סוג צריכה	קריאה קודמת	קריאה נוכחית	סה"כ צריכה בקוט"ש	מחיר לקוט"ש בא"ג	סה"כ לתשלום
פרטי חשבון עבור תאריכים:		01/03/22	31/03/22			
767		35,184.40	35,923.00	738.60	45.98	339.61 ₪

סה"כ לדייר:

שיא ביקוש	סה"כ
	738.60
	339.61 ₪

21.31 ₪	תשלום קבוע	
0.00 ₪	תשלום עבור גודל חיבור ב KVA (0x0)	
360.92 ₪	סה"כ לתשלום	לא כולל מע"מ

התפלגות חיוב בש"ח לפי תעו"ז

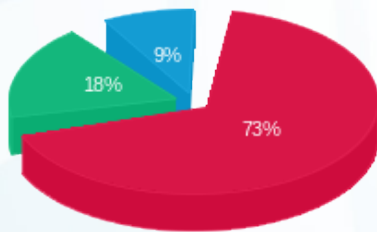

פסגה (247.23 ₪) 73%  
 גבע (61.75 ₪) 18%  
 שפל (30.62 ₪) 9%

הסטוריית צריכה בקוט"ש

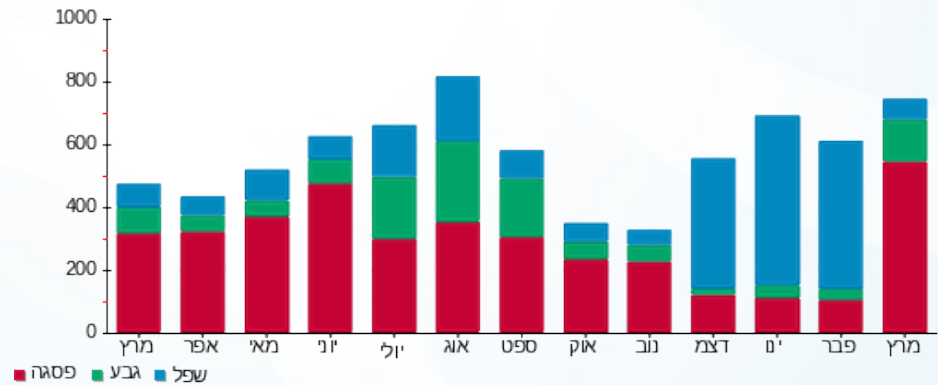

02/04/22 תאריך הפקה:  
 31/03/22 תאריך קריאה נוכחית:  
 01/03/22 תאריך קריאה קודמת:

שם דייר: סילו - פילר 1 - מכבסה  
 שם אתר: קיבוץ להב

**לקוח/ה נכבד/ה, אנו מתכבדים להגיש את חישוב צריכת החשמל לתקופה 01/03/22 - 31/03/22:**

סילו - פילר 1 - מכבסה - 1 - 13127927(0x0)

סוג תעריף	סוג צריכה	קריאה קודמת	קריאה נוכחית	סה"כ צריכה בקוט"ש	מחיר לקוט"ש בא"ג	סה"כ לתשלום
פרטי חשבון עבור תאריכים:		01/03/22	31/03/22			
767		83,707.00	86,094.70	2,387.70	45.98	1,097.86 ₪

סה"כ לדייר:

שיא ביקוש	סה"כ
	2,387.70
	1,097.86 ₪

תשלום קבוע	תשלום עבור גודל חיבור ב-KVA (0x0)	סה"כ לתשלום	לא כולל מע"מ
21.31 ₪	0.00 ₪	1,119.17 ₪	

התפלגות חיוב בש"ח לפי תעו"ז

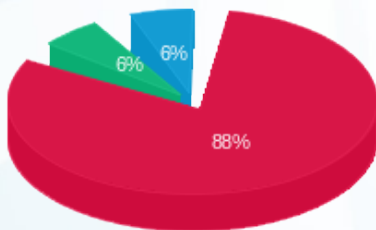

פסגה (965.49 ₪)  
 גבע (64.46 ₪)  
 שפל (67.91 ₪)

הסטוריית צריכה בקוט"ש

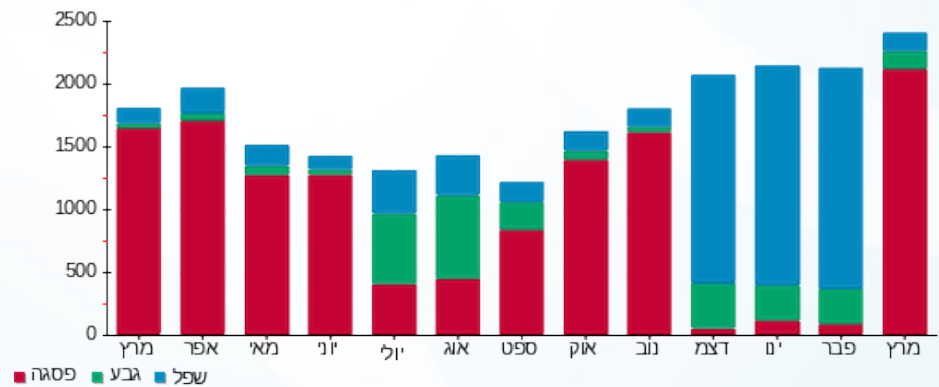

02/04/22

תאריך הפקדה:

שם דייר: סילו - פילר 1-פאב

31/03/22

תאריך קריאה נוכחית:

שם אתר: קיבוץ להב

01/03/22

תאריך קריאה קודמת:

לקוח/ה נכבד/ה, אנו מתכבדים להגיש את חישוב צריכת החשמל לתקופה **01/03/22 - 31/03/22**:

סילו - פילר 1-פאב - 1 - 13129439(0x0)

סוג תעריף	סוג צריכה	קריאה קודמת	קריאה נוכחית	סה"כ צריכה בקוט"ש	מחיר לקוט"ש בא"ג	סה"כ לתשלום
			31/03/22	01/03/22	פרטי חשבון עבור תאריכים:	
767		20,661.40	20,704.20	42.80	45.98	19.68 ₪

סה"כ לדייר:

סה"כ	שיא ביקוש
42.80	
19.68 ₪	

תשלום קבוע	תשלום עבור גודל חיבור בKVA (0x0)	סה"כ לתשלום	לא כולל מע"מ
21.31 ₪	0.00 ₪	40.99 ₪	

התפלגות חיוב בש"ח לפי תעו"ז

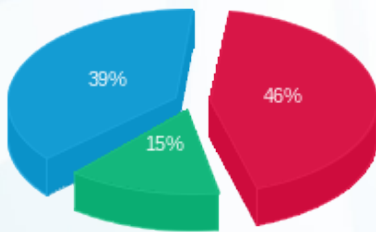

פסגה (9.01 ₪) ■  
 גבע (2.90 ₪) ■  
 שפל (7.77 ₪) ■

הסטוריית צריכה בקוט"ש

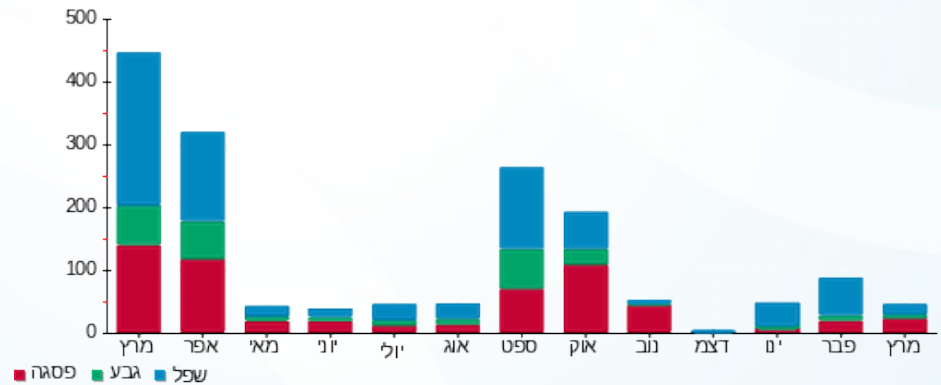

02/04/22

תאריך הפקה:

שם דייר: סילו - פילר 2 - 981 - רוטבלט - ברוקס עדי וברק  
שם אתר: קיבוץ להב

31/03/22

תאריך קריאה נוכחית:

01/03/22

תאריך קריאה קודמת:

לקוח/ה נכבד/ה, אנו מתכבדים להגיש את חישוב צריכת החשמל לתקופה 01/03/22 - 31/03/22:

סילו - פילר 2 - 981 - רוטבלט - ברוקס עדי וברק - 1 - 13129429(0x0)

סוג תעריף	סוג צריכה	קריאה קודמת	קריאה נוכחית	סה"כ צריכה בקוט"ש	מחיר לקוט"ש בא"ג	סה"כ לתשלום
פרטי חשבון עבור תאריכים:		01/03/22	31/03/22			
767		28,894.80	30,985.60	2,090.80	45.98	961.35 ₪

סה"כ לדייר:

שיא ביקוש	סה"כ
	2,090.80
	961.35 ₪

21.31 ₪	תשלום קבוע	
0.00 ₪	תשלום עבור גודל חיבור ב-KVA (0x0)	
982.66 ₪	סה"כ לתשלום	לא כולל מע"מ

התפלגות חיוב בש"ח לפי תעו"ז

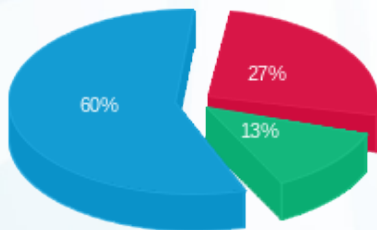

פסגה (257.67 ₪) ■  
גבע (122.12 ₪) ■  
שפל (581.56 ₪) ■

הסטוריית צריכה בקוט"ש

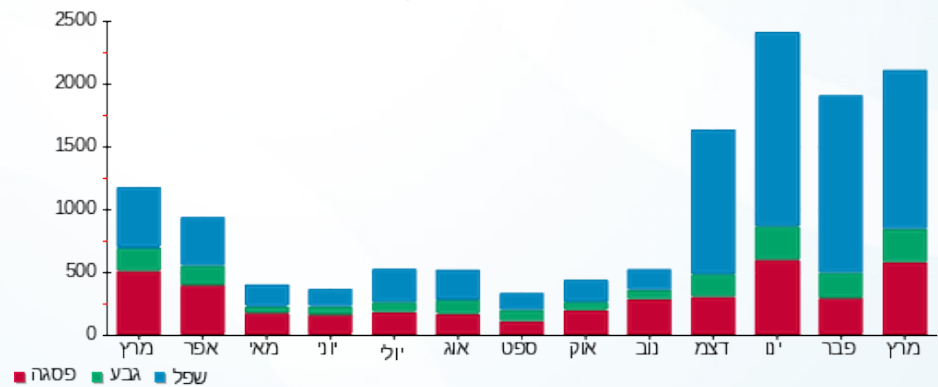

02/04/22 תאריך הפקה:  
 31/03/22 תאריך קריאה נוכחית:  
 01/03/22 תאריך קריאה קודמת:

שם דייר: סילו - פילר 2 - 982 - עמרני סתיו וגיא  
 שם אתר: קיבוץ להב

לקוח/ה נכבד/ה, אנו מתכבדים להגיש את חישוב צריכת החשמל לתקופה 01/03/22 - 31/03/22:

סילו - פילר 2 - 982 - עמרני סתיו וגיא - 1 - 13141112(0x0)

סוג תעריף	סוג צריכה	קריאה קודמת	קריאה נוכחית	סה"כ צריכה בקוט"ש	מחיר לקוט"ש בא"ג	סה"כ לתשלום
פרטי חשבון עבור תאריכים:		01/03/22	31/03/22			
767		30,908.30	32,375.10	1,466.80	45.98	674.43 ₪

סה"כ לדייר:

שיא ביקוש	סה"כ
	1,466.80
	674.43 ₪

21.31 ₪	תשלום קבוע	
0.00 ₪	תשלום עבור גודל חיבור בKVA (0x0)	
695.74 ₪	סה"כ לתשלום	לא כולל מע"מ

התפלגות חיוב בש"ח לפי תעו"ז

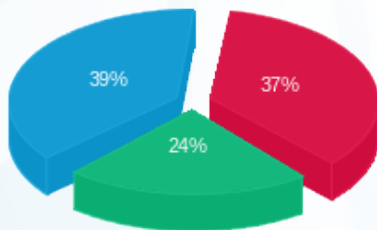

פסגה (249.90 ₪) ■  
 גבע (159.09 ₪) ■  
 שפל (265.44 ₪) ■

הסטוריית צריכה בקוט"ש

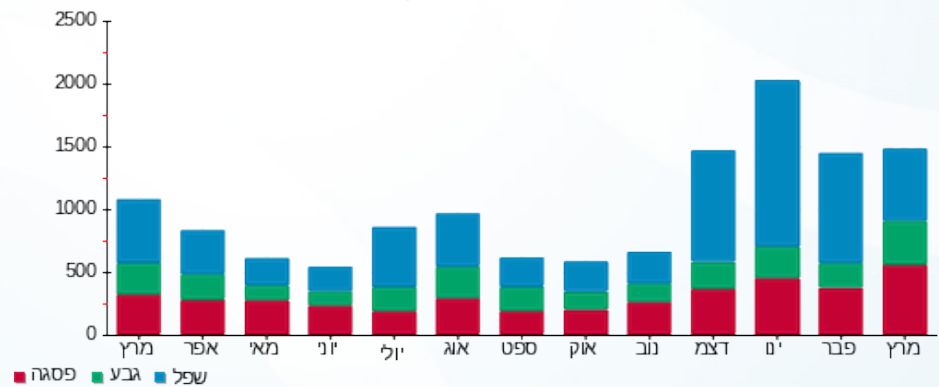

02/04/22

תאריך הפקה:

שם דייר: סילו - פילר 2 - 983 - שוקרון דנה ואלדר  
שם אתר: קיבוץ להב

31/03/22

תאריך קריאה נוכחית:

01/03/22

תאריך קריאה קודמת:

לקוח/ה נכבד/ה, אנו מתכבדים להגיש את חישוב צריכת החשמל לתקופה 01/03/22 - 31/03/22:

סילו - פילר 2 - 983 - שוקרון דנה ואלדר - 1 - 13141111(0x0)

סוג תעריף	סוג צריכה	קריאה קודמת	קריאה נוכחית	סה"כ צריכה בקוט"ש	מחיר לקוט"ש בא"ג	סה"כ לתשלום
פרטי חשבון עבור תאריכים:		01/03/22	31/03/22			
767		17,531.90	18,317.10	785.20	45.98	361.03 ₪

סה"כ לדייר:

שיא ביקוש	סה"כ
	785.20
	361.03 ₪

21.31 ₪	תשלום קבוע	
0.00 ₪	תשלום עבור גודל חיבור בKVA (0x0)	
382.34 ₪	סה"כ לתשלום	לא כולל מע"מ

התפלגות חיוב בש"ח לפי תעו"ז

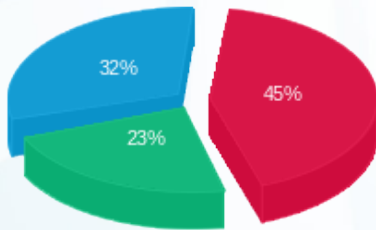

פסגה (163.23 ₪) 45%  
גבע (83.78 ₪) 23%  
שפל (114.03 ₪) 32%

הסטוריית צריכה בקוט"ש

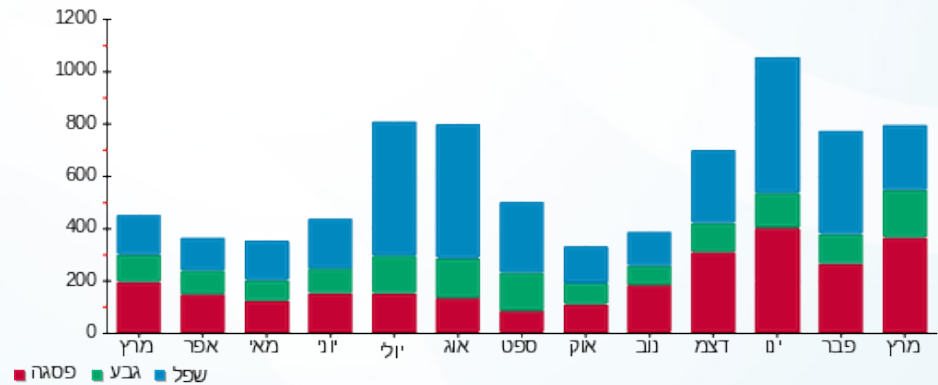

02/04/22 תאריך הפקה:  
 31/03/22 תאריך קריאה נוכחית:  
 01/03/22 תאריך קריאה קודמת:

שם דייר: סילו - פילר 2 - 984 - וינר שי  
 שם אתר: קיבוץ להב

לקוח/ה נכבד/ה, אנו מתכבדים להגיש את חישוב צריכת החשמל לתקופה 01/03/22 - 31/03/22:

סילו - פילר 2 - 984 - וינר שי - 1 - 13163605(0x0)

סוג תעריף	סוג צריכה	קריאה קודמת	קריאה נוכחית	סה"כ צריכה בקוט"ש	מחיר לקוט"ש בא"ג	סה"כ לתשלום
פרטי חשבון עבור תאריכים:		01/03/22	31/03/22			
767		11,529.40	12,120.40	591.00	45.98	271.74 ₪

סה"כ לדייר:

שיא ביקוש	סה"כ
	591.00
	271.74 ₪

21.31 ₪	תשלום קבוע	
0.00 ₪	תשלום עבור גודל חיבור בKVA (0x0)	
293.05 ₪	סה"כ לתשלום	לא כולל מע"מ

התפלגות חיוב בש"ח לפי תעו"ז

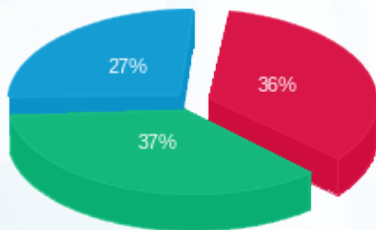

פסגה (97.71 ₪)  
 גבע (101.34 ₪)  
 שפל (72.69 ₪)

הסטוריית צריכה בקוט"ש

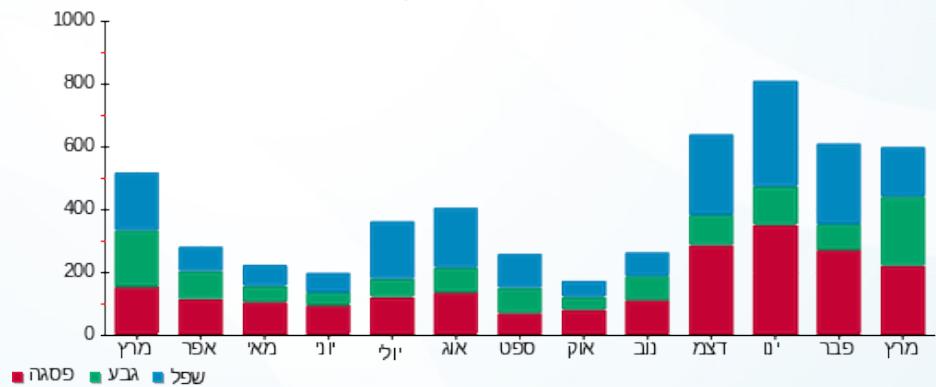

02/04/22

תאריך הפקה:

שם דייר: סילו - פילר 2 - 985 - כרמון הדס וליאור  
שם אתר: קיבוץ להב

31/03/22

תאריך קריאה נוכחית:

01/03/22

תאריך קריאה קודמת:

לקוח/ה נכבד/ה, אנו מתכבדים להגיש את חישוב צריכת החשמל לתקופה 01/03/22 - 31/03/22:

סילו - פילר 2 - 985 - כרמון הדס וליאור - 1 - 13141107(0x0)

סוג תעריף	סוג צריכה	קריאה קודמת	קריאה נוכחית	סה"כ צריכה בקוט"ש	מחיר לקוט"ש בא"ג	סה"כ לתשלום
פרטי חשבון עבור תאריכים:		01/03/22	31/03/22			
767		20,680.60	21,547.30	866.70	45.98	398.51 ₪

סה"כ לדייר:

שיא ביקוש	סה"כ
	866.70
	398.51 ₪

21.31 ₪	תשלום קבוע	
0.00 ₪	תשלום עבור גודל חיבור בKVA (0x0)	
419.82 ₪	סה"כ לתשלום	לא כולל מע"מ

התפלגות חיוב בש"ח לפי תעו"ז

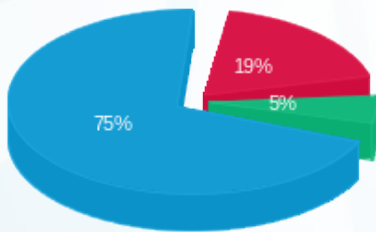

- פסגה (76.46 ₪) 75%
- גבע (21.38 ₪) 19%
- שפל (300.66 ₪) 5%

הסטוריית צריכה בקוט"ש

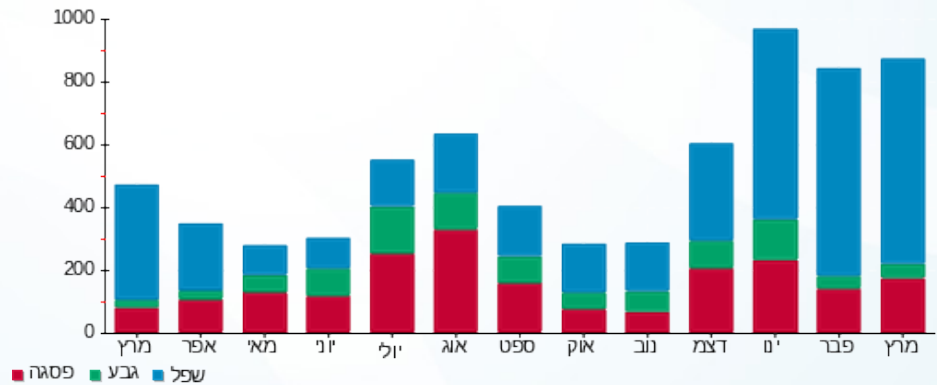

02/04/22

תאריך הפקה:

שם דייר: סילו - פילר 2 - 986 - לבני צופית ואורי  
שם אתר: קיבוץ להב

31/03/22

תאריך קריאה נוכחית:

01/03/22

תאריך קריאה קודמת:

לקוח/ה נכבד/ה, אנו מתכבדים להגיש את חישוב צריכת החשמל לתקופה 01/03/22 - 31/03/22:

סילו - פילר 2 - 986 - לבני צופית ואורי - 1 - 13129411(0x0)

סוג תעריף	סוג צריכה	קריאה קודמת	קריאה נוכחית	סה"כ צריכה בקוט"ש	מחיר לקוט"ש בא"ג	סה"כ לתשלום
פרטי חשבון עבור תאריכים:		01/03/22	31/03/22			
767		28,123.90	29,946.40	1,822.50	45.98	837.99 ₪

סה"כ לדייר:

שיא ביקוש	סה"כ
	1,822.50
	837.99 ₪

21.31 ₪	תשלום קבוע	
0.00 ₪	תשלום עבור גודל חיבור בKVA (0x0)	
859.30 ₪	סה"כ לתשלום	לא כולל מע"מ

התפלגות חיוב בש"ח לפי תעו"ז

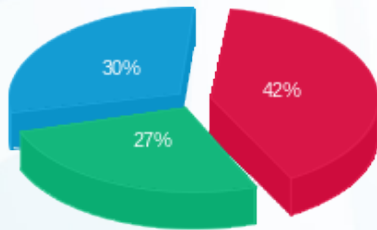

- פסגה (254.64 ₪) 30%
- גבע (229.90 ₪) 27%
- פסגה (353.45 ₪) 42%

הסטוריית צריכה בקוט"ש

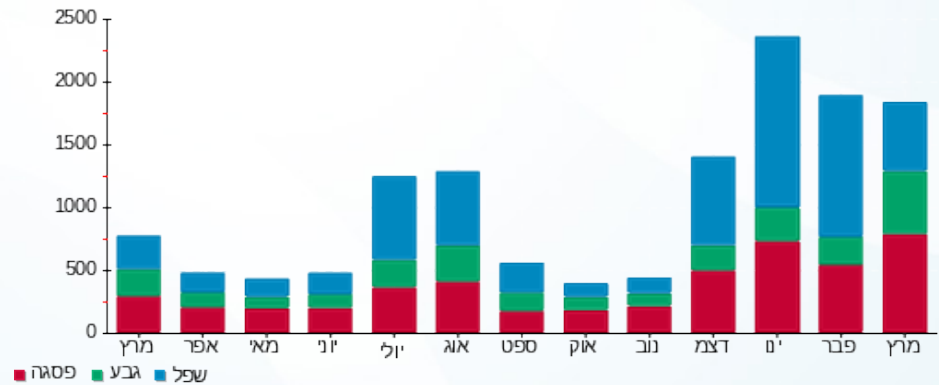

02/04/22

תאריך הפקה:

שם דייר: סילו - פילר 2 - 987 - רבה תמר ואורי(אמזלג)

31/03/22

תאריך קריאה נוכחי:

שם אתר: קיבוץ להב

01/03/22

תאריך קריאה קודמת:

לקוח/ה נכבד/ה, אנו מתכבדים להגיש את חישוב צריכת החשמל לתקופה 01/03/22 - 31/03/22:

סילו - פילר 2 - 987 - רבה תמר ואורי(אמזלג) - 1 - 13129425(0x0)

סוג תעריף	סוג צריכה	קריאה קודמת	קריאה נוכחית	סה"כ צריכה בקוט"ש	מחיר לקוט"ש בא"ג	סה"כ לתשלום
פרטי חשבון עבור תאריכים:		01/03/22	31/03/22			
767		24,359.10	25,411.70	1,052.60	45.98	483.99 ₪

סה"כ לדייר:

שיא ביקוש	סה"כ
	1,052.60
	483.99 ₪

תשלום קבוע	תשלום עבור גודל חיבור בKVA (0x0)	סה"כ לתשלום	לא כולל מע"מ
21.31 ₪	0.00 ₪	505.30 ₪	

התפלגות חיוב בש"ח לפי תעו"ז

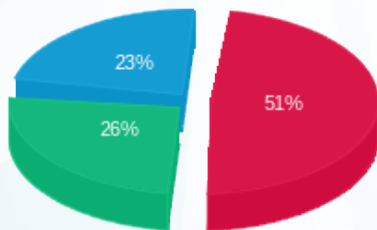

- פסגה (245.26 ₪)
- גבע (126.40 ₪)
- שפל (112.33 ₪)

הסטוריית צריכה בקוט"ש

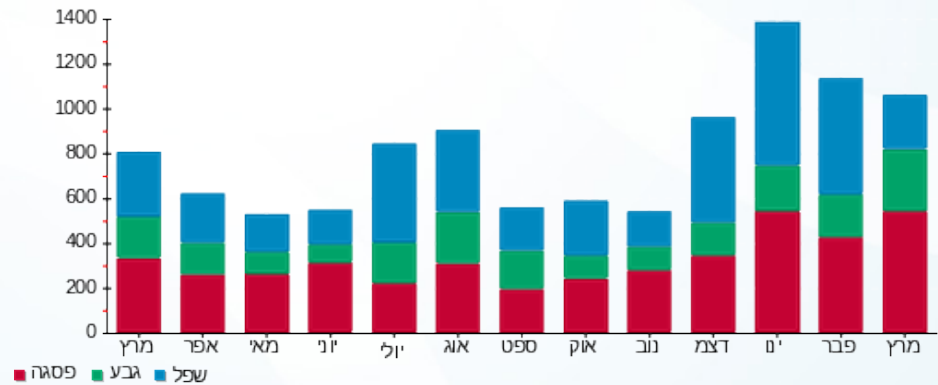



02/04/22

תאריך הפקה:

שם דייר: סילו - פילר 2 - 988 - סמילנסקי רוני וקיריל  
שם אתר: קיבוץ להב

31/03/22

תאריך קריאה נוכחית:

01/03/22

תאריך קריאה קודמת:

לקוח/ה נכבד/ה, אנו מתכבדים להגיש את חישוב צריכת החשמל לתקופה 01/03/22 - 31/03/22:

סילו - פילר 2 - 988 - סמילנסקי רוני וקיריל - 1 - 13141127(0x0)

סוג תעריף	סוג צריכה	קריאה קודמת	קריאה נוכחית	סה"כ צריכה בקוט"ש	מחיר לקוט"ש בא"ג	סה"כ לתשלום
פרטי חשבון עבור תאריכים:		01/03/22	31/03/22			
767		21,464.20	22,382.20	918.00	45.98	422.10 ₪

סה"כ לדייר:

שיא ביקוש	סה"כ
	918.00
	422.10 ₪

21.31 ₪	תשלום קבוע	
0.00 ₪	תשלום עבור גודל חיבור בKVA (0x0)	
443.41 ₪	סה"כ לתשלום	לא כולל מע"מ

התפלגות חיוב בש"ח לפי תעו"ז

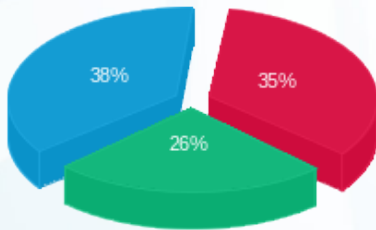

- פסגה (149.16 ₪)
- גבע (111.41 ₪)
- שפל (161.53 ₪)

הסטוריית צריכה בקוט"ש

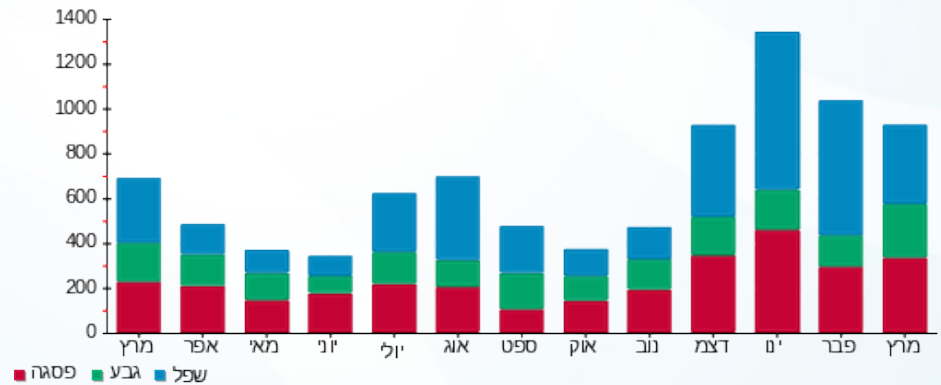

02/04/22

תאריך הפקה:

שם דייר: סילו - פילר 2 - 989 - צרניאק מרים ומיקי  
שם אתר: קיבוץ להב

31/03/22

תאריך קריאה נוכחית:

01/03/22

תאריך קריאה קודמת:

לקוח/ה נכבד/ה, אנו מתכבדים להגיש את חישוב צריכת החשמל לתקופה 01/03/22 - 31/03/22:

סילו - פילר 2 - 989 - צרניאק מרים ומיקי - 1 - 13129431(0x0)

סוג תעריף	סוג צריכה	קריאה קודמת	קריאה נוכחית	סה"כ צריכה בקוט"ש	מחיר לקוט"ש בא"ג	סה"כ לתשלום
פרטי חשבון עבור תאריכים:		01/03/22	31/03/22			
767		33,906.70	35,272.30	1,365.60	45.98	627.90 ₪

סה"כ לדייר:

שיא ביקוש	סה"כ
	1,365.60
	627.90 ₪

21.31 ₪	תשלום קבוע	
0.00 ₪	תשלום עבור גודל חיבור בKVA (0x0)	
649.21 ₪	סה"כ לתשלום	לא כולל מע"מ

התפלגות חיוב בש"ח לפי תעו"ז

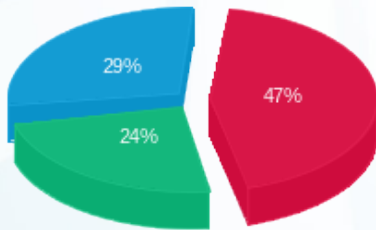

- פסגה (292.62 ₪) 47%
- גבע (153.25 ₪) 24%
- שפל (182.03 ₪) 29%

הסטוריית צריכה בקוט"ש

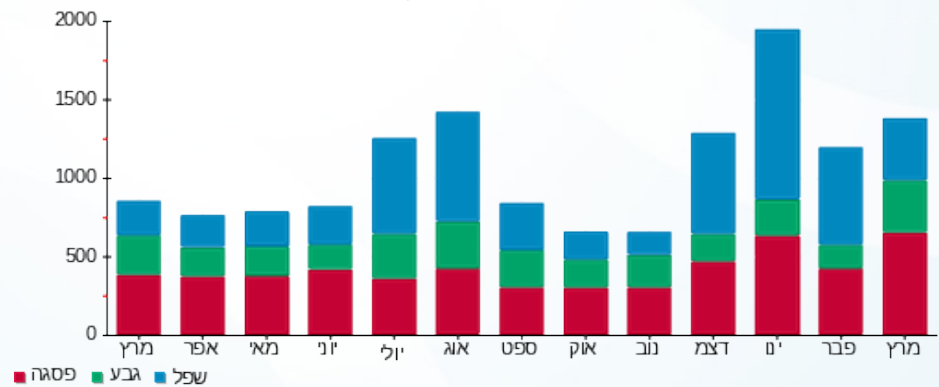

02/04/22 תאריך הפקה:  
 31/03/22 תאריך קריאה נוכחית:  
 01/03/22 תאריך קריאה קודמת:

שם דייר: סילו - פילר 2 - 991 - גלעד נירה  
 שם אתר: קיבוץ להב

לקוח/ה נכבד/ה, אנו מתכבדים להגיש את חישוב צריכת החשמל לתקופה 01/03/22 - 31/03/22:

סילו - פילר 2 - 991 - גלעד נירה - 1 - 13141106(0x0)

סוג תעריף	סוג צריכה	קריאה קודמת	קריאה נוכחית	סה"כ צריכה בקוט"ש	מחיר לקוט"ש בא"ג	סה"כ לתשלום
פרטי חשבון עבור תאריכים:		01/03/22	31/03/22			
767		12,123.40	12,601.50	478.10	45.98	219.83 ₪

סה"כ לדייר:

שיא ביקוש	סה"כ
	478.10
	219.83 ₪

21.31 ₪	תשלום קבוע	
0.00 ₪	תשלום עבור גודל חיבור בKVA (0x0)	
241.14 ₪	סה"כ לתשלום	לא כולל מע"מ

התפלגות חיוב בש"ח לפי תעו"ז

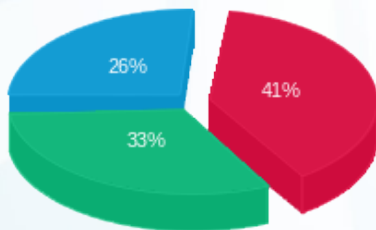

פסגה (89.66 ₪)  
 גבע (72.14 ₪)  
 שפל (58.03 ₪)

הסטוריית צריכה בקוט"ש

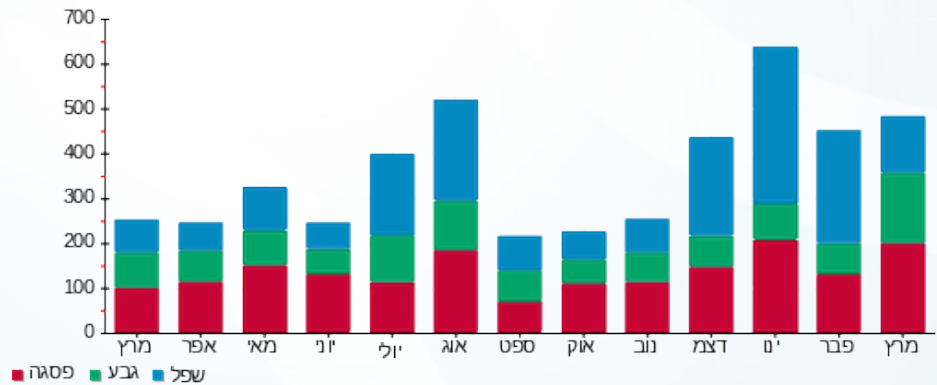



02/04/22

תאריך הפקה:

שם דייר: סילו - פילר 2 - עמוד חשמל

31/03/22

תאריך קריאה נוכחית:

שם אתר: קיבוץ להב

01/03/22

תאריך קריאה קודמת:

לקוח/ה נכבד/ה, אנו מתכבדים להגיש את חישוב צריכת החשמל לתקופה 01/03/22 - 31/03/22:

סילו - פילר 2 - עמוד חשמל - 1 - 15112967(0x0)

סוג תעריף	סוג צריכה	קריאה קודמת	קריאה נוכחית	סה"כ צריכה בקוט"ש	מחיר לקוט"ש בא"ג	סה"כ לתשלום
פרטי חשבון עבור תאריכים:						
		01/03/22	31/03/22			
777	פסגה	310,607.40	318,869.60	8,262.20	46.64	3,853.49 ₪
778	גבע	178,239.00	182,411.80	4,172.80	38.61	1,611.12 ₪
779	שפל	564,925.30	574,872.00	9,946.70	31.90	3,173.00 ₪

סה"כ לדייר:

פסגה	גבע	שפל	סה"כ	שיא ביקוש
8,262.20	4,172.80	9,946.70	22,381.70	
3,853.49 ₪	1,611.12 ₪	3,173.00 ₪	8,637.61 ₪	

סה"כ צריכה

סה"כ לתשלום

214.45 ₪	תשלום קבוע	
0.00 ₪	תשלום עבור גודל חיבור בKVA (0x0)	
8,852.06 ₪	סה"כ לתשלום	לא כולל מע"מ

התפלגות חיוב בש"ח לפי תע"ז

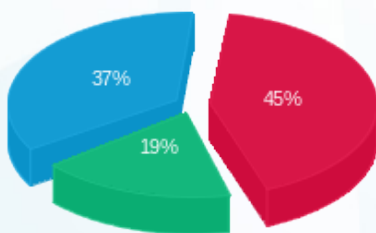

- פסגה (3,853.49 ₪) - 37%
- גבע (1,611.12 ₪) - 19%
- שפל (3,173.00 ₪) - 45%

הסטוריית צריכה בקוט"ש

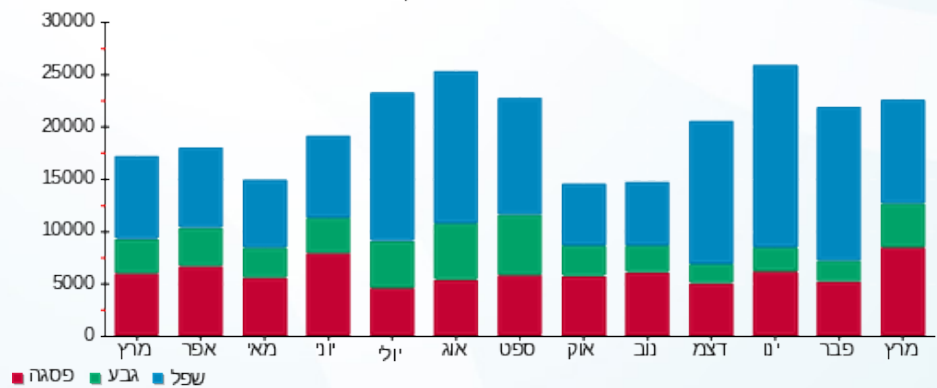



02/04/22

תאריך הפקה:

שם דייר: סילו - פילר 2 -הסילו

31/03/22

תאריך קריאה נוכחית:

שם אתר: קיבוץ להב

01/03/22

תאריך קריאה קודמת:

לקוח/ה נכבד/ה, אנו מתכבדים להגיש את חישוב צריכת החשמל לתקופה 01/03/22 - 31/03/22:

סילו - פילר 2 -הסילו - 1 - 13141108(0x0)

סוג תעריף	סוג צריכה	קריאה קודמת	קריאה נוכחית	סה"כ צריכה בקוט"ש	מחיר לקוט"ש בא"ג	סה"כ לתשלום
פרטי חשבון עבור תאריכים:		01/03/22	31/03/22			
767		5,129.30	5,335.80	206.50	45.98	94.95 ₪

סה"כ לדייר:

שיא ביקוש	סה"כ
	206.50
	94.95 ₪

21.31 ₪	תשלום קבוע	
0.00 ₪	תשלום עבור גודל חיבור בKVA (0x0)	
116.26 ₪	סה"כ לתשלום	לא כולל מע"מ

התפלגות חיוב בש"ח לפי תעו"ז

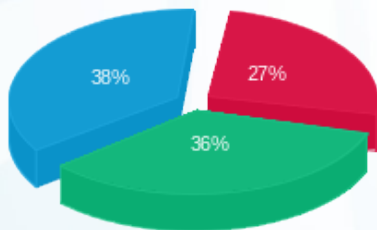

פסגה (25.24 ₪)  
 גבע (33.98 ₪)  
 שפל (35.73 ₪)

הסטוריית צריכה בקוט"ש

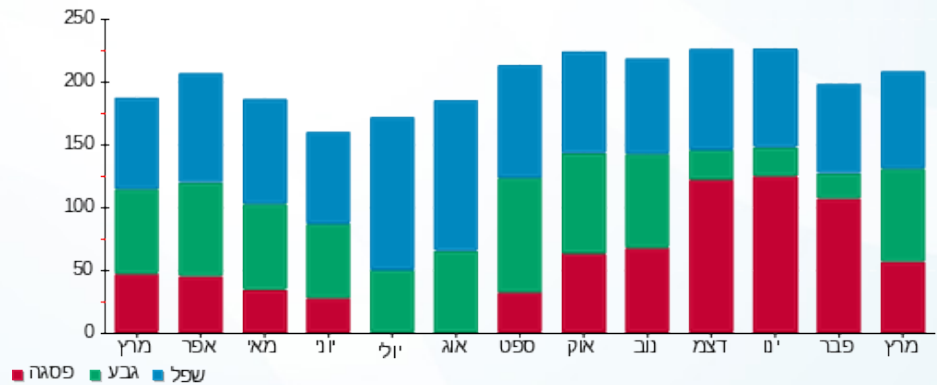

02/04/22

תאריך הפקה:

שם דייר: סילונית - פילר 1 - 1000 - רוזנר מלי ונעם  
שם אתר: קיבוץ להב

31/03/22

תאריך קריאה נוכחית:

01/03/22

תאריך קריאה קודמת:

לקוח/ה נכבד/ה, אנו מתכבדים להגיש את חישוב צריכת החשמל לתקופה 01/03/22 - 31/03/22:

סילונית - פילר 1 - 1000 - רוזנר מלי ונעם - 1 - 13141104(0x0)

סוג תעריף	סוג צריכה	קריאה קודמת	קריאה נוכחית	סה"כ צריכה בקוט"ש	מחיר לקוט"ש בא"ג	סה"כ לתשלום
פרטי חשבון עבור תאריכים:		01/03/22	31/03/22			
767		10,631.20	11,417.90	786.70	45.98	361.72 ₪

סה"כ לדייר:

שיא ביקוש	סה"כ
	786.70
	361.72 ₪

21.31 ₪	תשלום קבוע	
0.00 ₪	תשלום עבור גודל חיבור בKVA (0x0)	
383.03 ₪	סה"כ לתשלום	לא כולל מע"מ

התפלגות חיוב בש"ח לפי תעו"ז

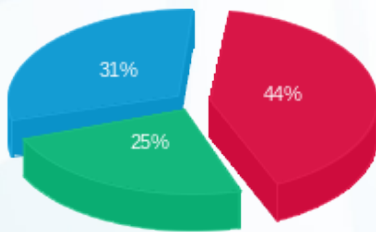

- פסגה (157.39 ₪) - 31%
- גבע (90.58 ₪) - 25%
- שפל (113.75 ₪) - 44%

הסטוריית צריכה בקוט"ש

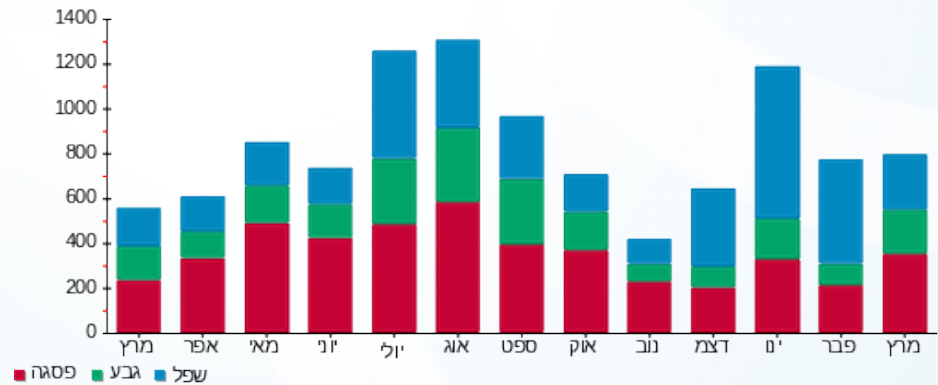

02/04/22 תאריך הפקה:  
 31/03/22 תאריך קריאה נוכחית:  
 01/03/22 תאריך קריאה קודמת:

שם דייר: סילונית - פילר 1 - 1001 - אטיאס דורין ואור  
 שם אתר: קיבוץ להב

לקוח/ה נכבד/ה, אנו מתכבדים להגיש את חישוב צריכת החשמל לתקופה 01/03/22 - 31/03/22:

סילונית - פילר 1 - 1001 - אטיאס דורין ואור - 13163600(0x0)

סוג תעריף	סוג צריכה	קריאה קודמת	קריאה נוכחית	סה"כ צריכה בקוט"ש	מחיר לקוט"ש בא"ג	סה"כ לתשלום
			31/03/22	01/03/22	פרטי חשבון עבור תאריכים:	
767		15,266.80	16,927.30	1,660.50	45.98	763.50 ₪

סה"כ לדייר:

שיא ביקוש	סה"כ
	1,660.50
	763.50 ₪

21.31 ₪	תשלום קבוע	
0.00 ₪	תשלום עבור גודל חיבור בKVA (0x0)	
784.81 ₪	סה"כ לתשלום	לא כולל מע"מ

התפלגות חיוב בש"ח לפי תעו"ז

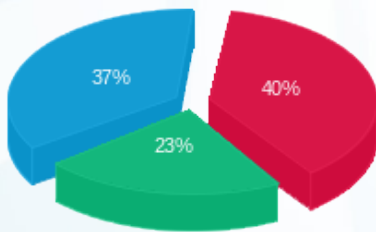

פסגה (301.90 ₪) ■  
 גבע (178.13 ₪) ■  
 שפל (283.47 ₪) ■

הסטוריית צריכה בקוט"ש

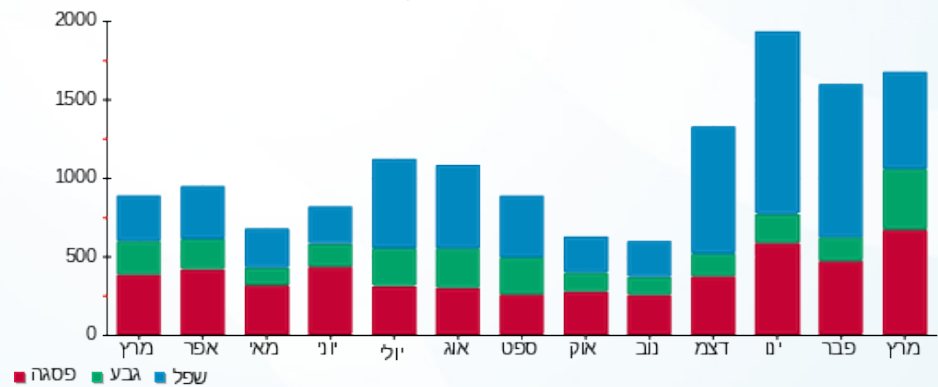

02/04/22

תאריך הפקדה:

שם דייר: סילונית - פילר 1 - 996 - קלמן ריחלי ודן  
שם אתר: קיבוץ להב

31/03/22

תאריך קריאה נוכחית:

01/03/22

תאריך קריאה קודמת:

לקוח/ה נכבד/ה, אנו מתכבדים להגיש את חישוב צריכת החשמל לתקופה 01/03/22 - 31/03/22:

סילונית - פילר 1 - 996 - קלמן ריחלי ודן - 1 - 13129424(0x0)

סוג תעריף	סוג צריכה	קריאה קודמת	קריאה נוכחית	סה"כ צריכה בקוט"ש	מחיר לקוט"ש בא"ג	סה"כ לתשלום
פרטי חשבון עבור תאריכים:		01/03/22	31/03/22			
767		11,490.10	12,744.90	1,254.80	45.98	576.96 ₪

סה"כ לדייר:

שיא ביקוש	סה"כ
	1,254.80
	576.96 ₪

21.31 ₪	תשלום קבוע	
0.00 ₪	תשלום עבור גודל חיבור בKVA (0x0)	
598.27 ₪	סה"כ לתשלום	לא כולל מע"מ

התפלגות חיוב בש"ח לפי תעו"ז

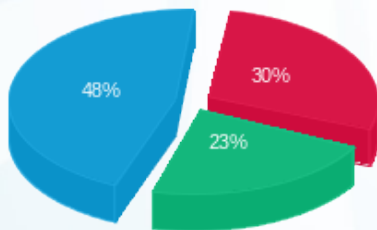

- פסגה (170.72 ₪)
- גבע (129.99 ₪)
- שפל (276.25 ₪)

הסטוריית צריכה בקוט"ש

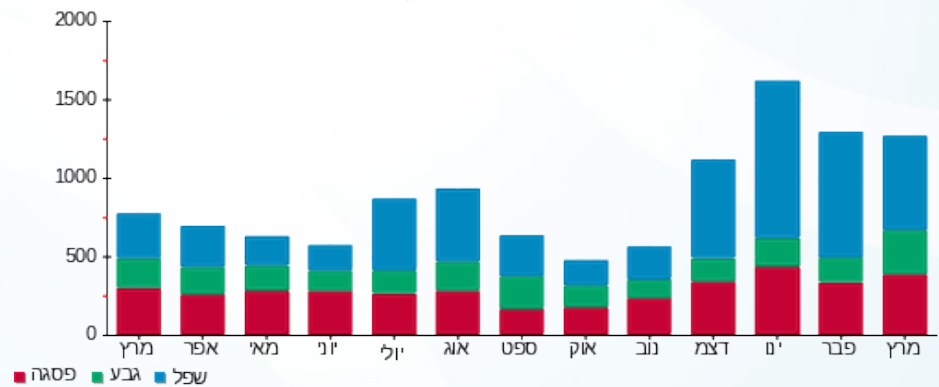

02/04/22

תאריך הפקה:

שם דייר: סילונית - פילר 1 - 997 - נעמי ועוז כרמל  
שם אתר: קיבוץ להב

31/03/22

תאריך קריאה נוכחית:

01/03/22

תאריך קריאה קודמת:

לקוח/ה נכבד/ה, אנו מתכבדים להגיש את חישוב צריכת החשמל לתקופה 01/03/22 - 31/03/22:

סילונית - פילר 1 - 997 - נעמי ועוז כרמל - 1 - 13141102(0x0)

סוג תעריף	סוג צריכה	קריאה קודמת	קריאה נוכחית	סה"כ צריכה בקוט"ש	מחיר לקוט"ש בא"ג	סה"כ לתשלום
פרטי חשבון עבור תאריכים:		01/03/22	31/03/22			
767		11,514.70	12,655.70	1,141.00	45.98	524.63 ₪

סה"כ לדייר:

שיא ביקוש	סה"כ
	1,141.00
	524.63 ₪

21.31 ₪	תשלום קבוע	
0.00 ₪	תשלום עבור גודל חיבור בKVA (0x0)	
545.94 ₪	סה"כ לתשלום	לא כולל מע"מ

התפלגות חיוב בש"ח לפי תעו"ז

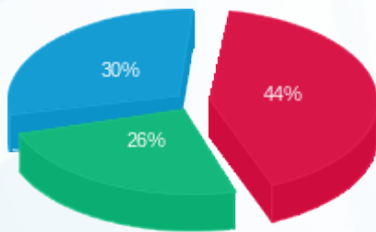

- פסגה (231.42 ₪)
- גבע (134.22 ₪)
- שפל (159.00 ₪)

הסטוריית צריכה בקוט"ש

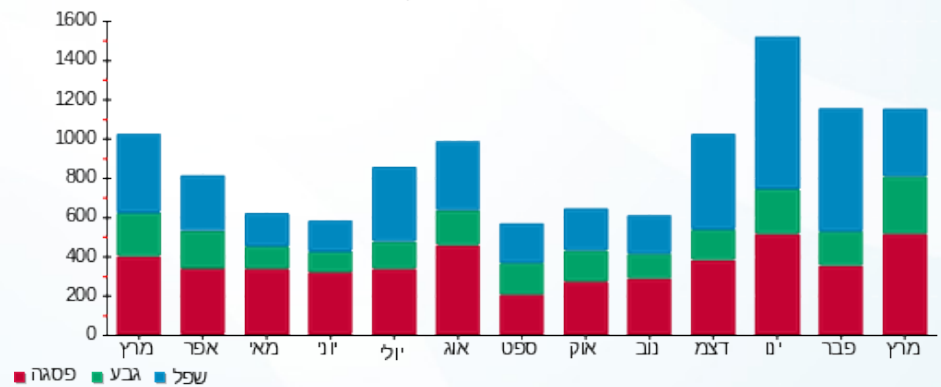

02/04/22

תאריך הפקה:

שם דייר: סילונית - פילר 1 - 998 - כהן מנינגר דניאל ויאיר  
שם אתר: קיבוץ להב

31/03/22

תאריך קריאה נוכחי:

01/03/22

תאריך קריאה קודמת:

לקוח/ה נכבד/ה, אנו מתכבדים להגיש את חישוב צריכת החשמל לתקופה 01/03/22 - 31/03/22:

סילונית - פילר 1 - 998 - כהן מנינגר דניאל ויאיר - 1 - 13163598(0x0)

סוג תעריף	סוג צריכה	קריאה קודמת	קריאה נוכחית	סה"כ צריכה בקוט"ש	מחיר לקוט"ש בא"ג	סה"כ לתשלום
פרטי חשבון עבור תאריכים:		01/03/22	31/03/22			
767		12,527.30	13,801.70	1,274.40	45.98	585.97 ₪

סה"כ לדייר:

שיא ביקוש	סה"כ
	1,274.40
	585.97 ₪

21.31 ₪	תשלום קבוע	
0.00 ₪	תשלום עבור גודל חיבור בKVA (0x0)	
607.28 ₪	סה"כ לתשלום	לא כולל מע"מ

התפלגות חיוב בש"ח לפי תעו"ז

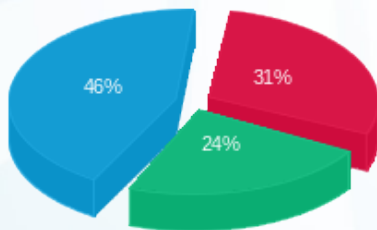

פסגה (179.05 ₪) ■  
גבע (140.28 ₪) ■  
שפל (266.64 ₪) ■

הסטוריית צריכה בקוט"ש

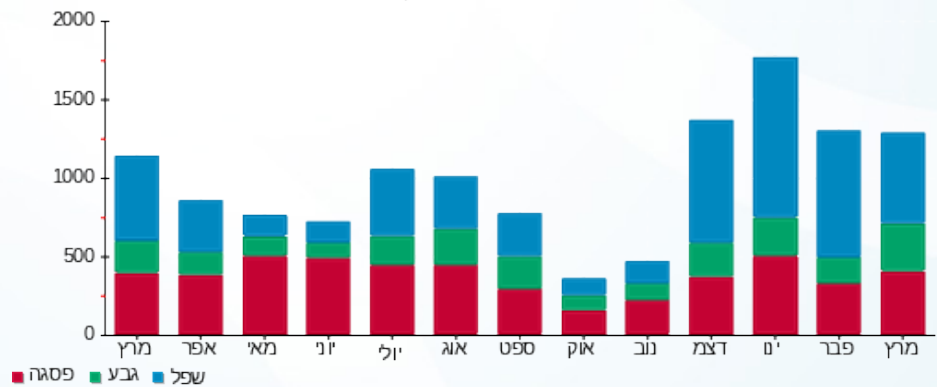

02/04/22

תאריך הפקה:

שם דייר: סילונית - פילר 1 - 999 - כהן רון ויאיר  
שם אתר: קיבוץ להב

31/03/22

תאריך קריאה נוכחית:

01/03/22

תאריך קריאה קודמת:

לקוח/ה נכבד/ה, אנו מתכבדים להגיש את חישוב צריכת החשמל לתקופה 01/03/22 - 31/03/22:

סילונית - פילר 1 - 999 - כהן רון ויאיר - 1 - 13119418(0x0)

סוג תעריף	סוג צריכה	קריאה קודמת	קריאה נוכחית	סה"כ צריכה בקוט"ש	מחיר לקוט"ש בא"ג	סה"כ לתשלום
פרטי חשבון עבור תאריכים:		01/03/22	31/03/22			
767		7,377.40	8,092.50	715.10	45.98	328.80 ₪

סה"כ לדייר:

שיא ביקוש	סה"כ
	715.10
	328.80 ₪

21.31 ₪	תשלום קבוע	
0.00 ₪	תשלום עבור גודל חיבור בKVA (0x0)	
350.11 ₪	סה"כ לתשלום	לא כולל מע"מ

התפלגות חיוב בש"ח לפי תעו"ז

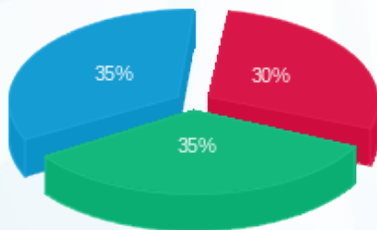

פסגה (97.16 ₪)  
גבע (115.73 ₪)  
שפל (115.92 ₪)

הסטוריית צריכה בקוט"ש

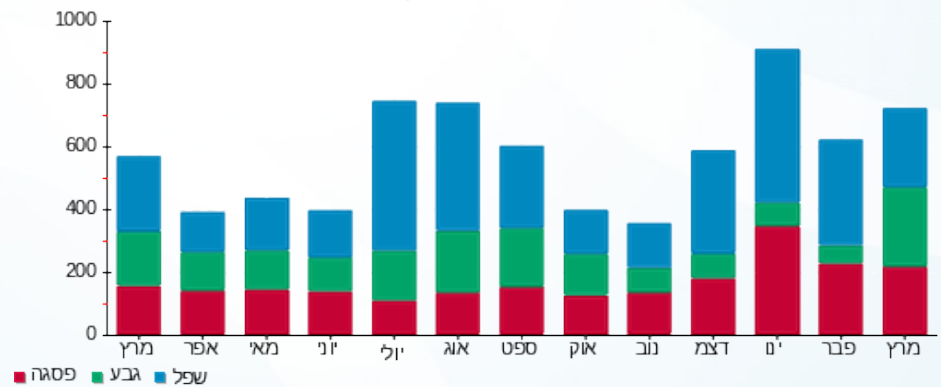

02/04/22 תאריך הפקה:  
 31/03/22 תאריך קריאה נוכחית:  
 01/03/22 תאריך קריאה קודמת:

שם דייר: קרן - פילר 2 - 516 - פיינגלרנט  
 שם אתר: קיבוץ להב

לקוח/ה נכבד/ה, אנו מתכבדים להגיש את חישוב צריכת החשמל לתקופה 01/03/22 - 31/03/22:

קרן - פילר 2 - 516 - פיינגלרנט - 1 - 13129421(0x0)

סוג תעריף	סוג צריכה	קריאה קודמת	קריאה נוכחית	סה"כ צריכה בקוט"ש	מחיר לקוט"ש בא"ג	סה"כ לתשלום
פרטי חשבון עבור תאריכים:		01/03/22	31/03/22			
767		26,511.60	28,033.40	1,521.80	45.98	699.72 ₪

סה"כ לדייר:

שיא ביקוש	סה"כ
	1,521.80
	699.72 ₪

21.31 ₪	תשלום קבוע	
0.00 ₪	תשלום עבור גודל חיבור בKVA (0x0)	
721.03 ₪	סה"כ לתשלום	לא כולל מע"מ

התפלגות חיוב בש"ח לפי תעו"ז

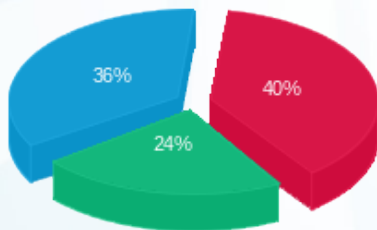

פסגה (278.64 ₪) 40%  
 גבע (166.13 ₪) 24%  
 שפל (254.96 ₪) 36%

הסטוריית צריכה בקוט"ש

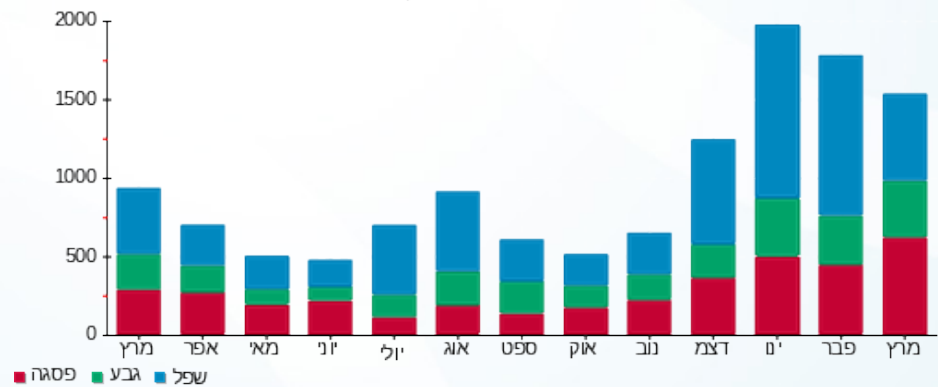

02/04/22 תאריך הפקה:  
 31/03/22 תאריך קריאה נוכחית:  
 01/03/22 תאריך קריאה קודמת:

שם דייר: קרן - פילר 2 - 517 - דוד אייל  
 שם אתר: קיבוץ להב

לקוח/ה נכבד/ה, אנו מתכבדים להגיש את חישוב צריכת החשמל לתקופה 01/03/22 - 31/03/22:

קרן - פילר 2 - 517 - דוד אייל - 1 - 13141092(0x0)

סוג תעריף	סוג צריכה	קריאה קודמת	קריאה נוכחית	סה"כ צריכה בקוט"ש	מחיר לקוט"ש בא"ג	סה"כ לתשלום
פרטי חשבון עבור תאריכים:		01/03/22	31/03/22			
767		23,844.90	25,237.50	1,392.60	45.98	640.32 ₪

סה"כ לדייר:

שיא ביקוש	סה"כ
	1,392.60
	640.32 ₪

21.31 ₪	תשלום קבוע	
0.00 ₪	תשלום עבור גודל חיבור בKVA (0x0)	
661.63 ₪	סה"כ לתשלום	לא כולל מע"מ

התפלגות חיוב בש"ח לפי תעו"ז

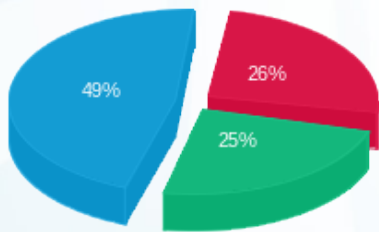

פסגה (168.65 ₪) 25%  
 גבע (158.81 ₪) 49%  
 שפל (312.85 ₪) 25%

הסטוריית צריכה בקוט"ש

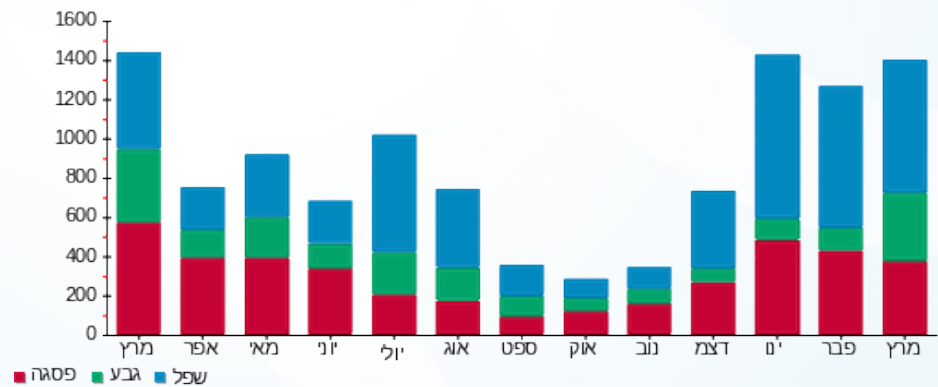

02/04/22 תאריך הפקה:  
 31/03/22 תאריך קריאה נוכחית:  
 01/03/22 תאריך קריאה קודמת:

שם דייר: קרן - פילר 2 - 518 - דבורין  
 שם אתר: קיבוץ להב

לקוח/ה נכבד/ה, אנו מתכבדים להגיש את חישוב צריכת החשמל לתקופה 01/03/22 - 31/03/22:

קרן - פילר 2 - 518 - דבורין - 1 - 13141044(0x0)

סוג תעריף	סוג צריכה	קריאה קודמת	קריאה נוכחית	סה"כ צריכה בקוט"ש	מחיר לקוט"ש בא"ג	סה"כ לתשלום
פרטי חשבון עבור תאריכים:		01/03/22	31/03/22			
767		48,616.10	51,046.70	2,430.60	45.98	1,117.59 ₪

סה"כ לדייר:

שיא ביקוש	סה"כ
	2,430.60
	1,117.59 ₪

21.31 ₪	תשלום קבוע	
0.00 ₪	תשלום עבור גודל חיבור ב-KVA (0x0)	
1,138.90 ₪	סה"כ לתשלום	לא כולל מע"מ

התפלגות חיוב בש"ח לפי תעו"ז

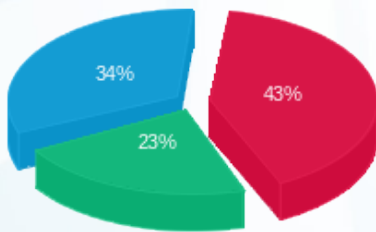

פסגה (483.89 ₪) 43%  
 גבע (255.92 ₪) 23%  
 שפל (377.77 ₪) 34%

הסטוריית צריכה בקוט"ש

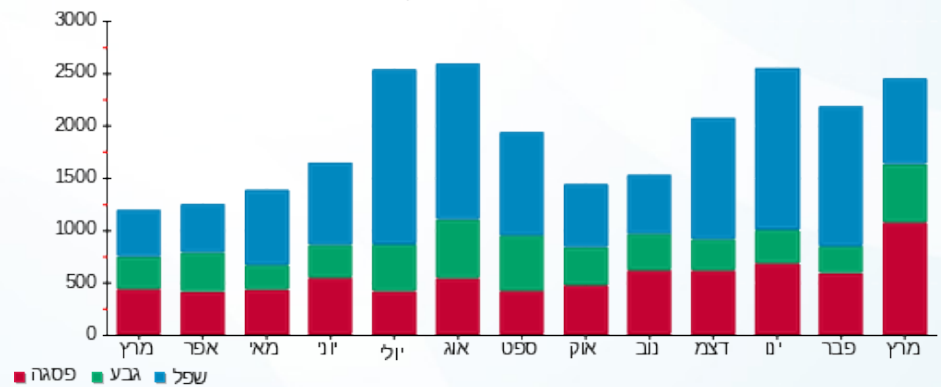

02/04/22 תאריך הפקה:  
 31/03/22 תאריך קריאה נוכחית:  
 01/03/22 תאריך קריאה קודמת:

שם דייר: קרן - פילר 2 - 519 - מילר  
 שם אתר: קיבוץ להב

לקוח/ה נכבד/ה, אנו מתכבדים להגיש את חישוב צריכת החשמל לתקופה 01/03/22 - 31/03/22:

קרן - פילר 2 - 519 - מילר - 1 - 13129435(0x0)

סוג תעריף	סוג צריכה	קריאה קודמת	קריאה נוכחית	סה"כ צריכה בקוט"ש	מחיר לקוט"ש בא"ג	סה"כ לתשלום
פרטי חשבון עבור תאריכים:		01/03/22	31/03/22			
767		31,946.00	33,629.30	1,683.30	45.98	773.98 ₪

סה"כ לדייר:

שיא ביקוש	סה"כ
	1,683.30
	773.98 ₪

21.31 ₪	תשלום קבוע	
0.00 ₪	תשלום עבור גודל חיבור בKVA (0x0)	
795.29 ₪	סה"כ לתשלום	לא כולל מע"מ

התפלגות חיוב בש"ח לפי תעו"ז

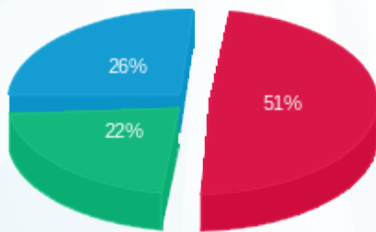

פסגה (204.20 ₪) 26%  
 גבע (173.67 ₪) 22%  
 שפל (396.12 ₪) 51%

הסטוריית צריכה בקוט"ש

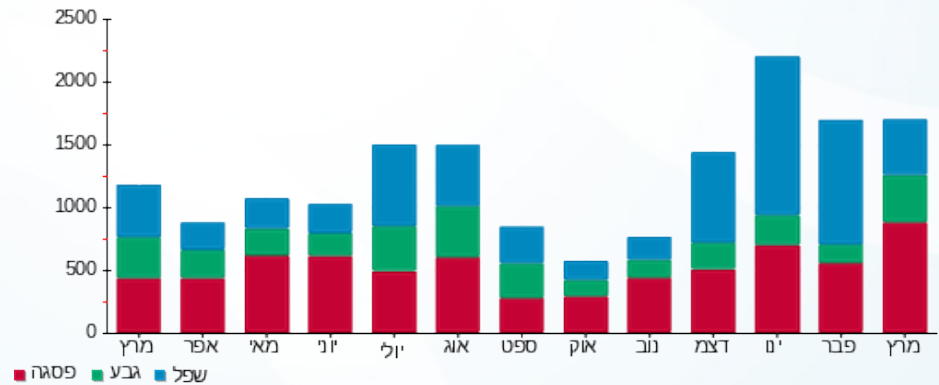

02/04/22 תאריך הפקה:  
 31/03/22 תאריך קריאה נוכחית:  
 01/03/22 תאריך קריאה קודמת:

שם דייר: קרן - פילר 2 - 520 - פלס  
 שם אתר: קיבוץ להב

לקוח/ה נכבד/ה, אנו מתכבדים להגיש את חישוב צריכת החשמל לתקופה 01/03/22 - 31/03/22:

קרן - פילר 2 - 520 - פלס - 1 - 13141118(0x0)

סוג תעריף	סוג צריכה	קריאה קודמת	קריאה נוכחית	סה"כ צריכה בקוט"ש	מחיר לקוט"ש בא"ג	סה"כ לתשלום
פרטי חשבון עבור תאריכים:		01/03/22	31/03/22			
767		25,141.70	26,306.00	1,164.30	45.98	535.35 ₪

סה"כ לדייר:

שיא ביקוש	סה"כ
	1,164.30
	535.35 ₪

21.31 ₪	תשלום קבוע	
0.00 ₪	תשלום עבור גודל חיבור בKVA (0x0)	
556.66 ₪	סה"כ לתשלום	לא כולל מע"מ

התפלגות חיוב בש"ח לפי תעו"ז

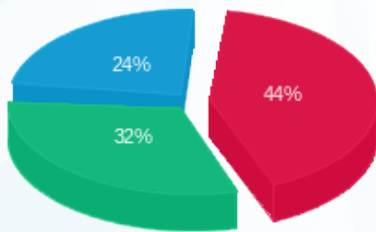

פסגה (235.79 ₪)  
 גבע (170.45 ₪)  
 שפל (129.11 ₪)

הסטוריית צריכה בקוט"ש

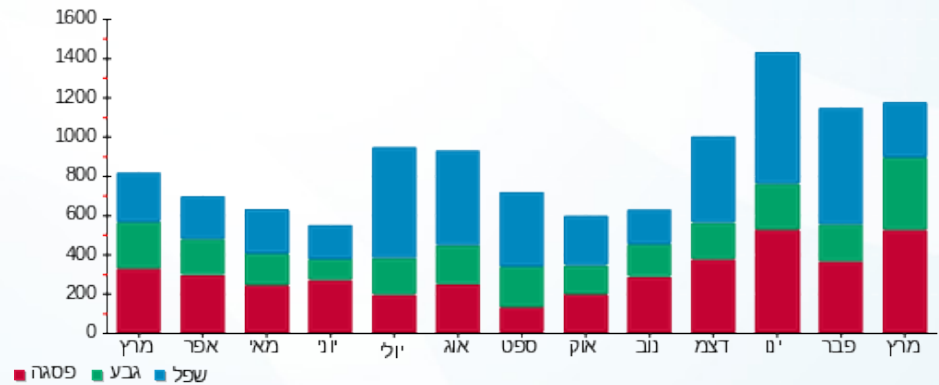

02/04/22

תאריך הפקה:

שם דייר: קרן - פילר 2 - 521 - בנימין שרית (שכטמן)

31/03/22

תאריך קריאה נוכחי:

שם אתר: קיבוץ להב

01/03/22

תאריך קריאה קודמת:

לקוח/ה נכבד/ה, אנו מתכבדים להגיש את חישוב צריכת החשמל לתקופה 01/03/22 - 31/03/22:

קרן - פילר 2 - 521 - בנימין שרית (שכטמן) - 1 - 13163603(0x0)

סוג תעריף	סוג צריכה	קריאה קודמת	קריאה נוכחית	סה"כ צריכה בקוט"ש	מחיר לקוט"ש בא"ג	סה"כ לתשלום
פרטי חשבון עבור תאריכים:		01/03/22	31/03/22			
767		20,233.90	21,124.50	890.60	45.98	409.50 ₪

סה"כ לדייר:

שיא ביקוש	סה"כ
	890.60
	409.50 ₪

תשלום קבוע	תשלום עבור גודל חיבור ב-KVA (0x0)	סה"כ לתשלום	לא כולל מע"מ
21.31 ₪	0.00 ₪	430.81 ₪	

התפלגות חיוב בש"ח לפי תעו"ז

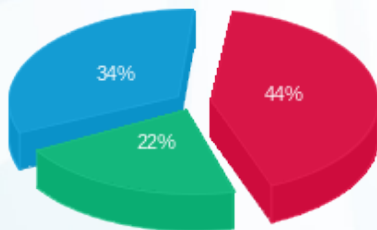

- פסגה (180.93 ₪)
- גבע (89.75 ₪)
- שפל (138.81 ₪)

הסטוריית צריכה בקוט"ש

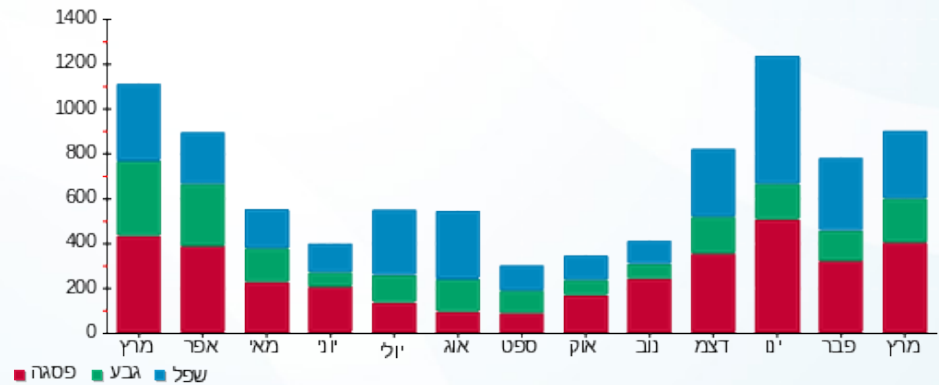

02/04/22 תאריך הפקה:  
 31/03/22 תאריך קריאה נוכחית:  
 01/03/22 תאריך קריאה קודמת:

שם דייר: קרן - פילר 2 - 522 - זמלר  
 שם אתר: קיבוץ להב

לקוח/ה נכבד/ה, אנו מתכבדים להגיש את חישוב צריכת החשמל לתקופה 01/03/22 - 31/03/22:

קרן - פילר 2 - 522 - זמלר - 1 - 13163601(0x0)

סוג תעריף	סוג צריכה	קריאה קודמת	קריאה נוכחית	סה"כ צריכה בקוט"ש	מחיר לקוט"ש בא"ג	סה"כ לתשלום
פרטי חשבון עבור תאריכים:		01/03/22	31/03/22			
767		18,156.00	19,453.90	1,297.90	45.98	596.77 ₪

סה"כ לדייר:

שיא ביקוש	סה"כ
	1,297.90
	596.77 ₪

21.31 ₪	תשלום קבוע	
0.00 ₪	תשלום עבור גודל חיבור בKVA (0x0)	
618.08 ₪	סה"כ לתשלום	לא כולל מע"מ

התפלגות חיוב בש"ח לפי תעו"ז

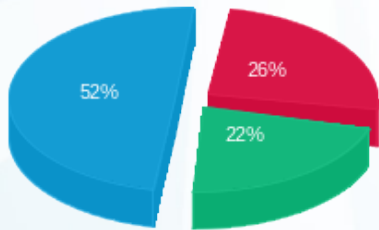

פסגה (155.83 ₪) ■  
 גבע (132.42 ₪) ■  
 שפל (308.53 ₪) ■

הסטוריית צריכה בקוט"ש

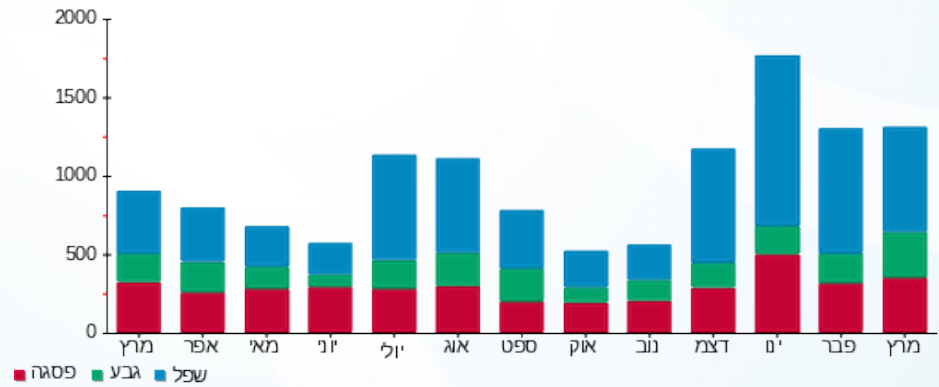

02/04/22 תאריך הפקה:  
 31/03/22 תאריך קריאה נוכחי:  
 01/03/22 תאריך קריאה קודמת:

שם דייר: קרן - פילר 2 - 523 - קדם  
 שם אתר: קיבוץ להב

לקוח/ה נכבד/ה, אנו מתכבדים להגיש את חישוב צריכת החשמל לתקופה 01/03/22 - 31/03/22:

קרן - פילר 2 - 523 - קדם - 1 - 13141031(0x0)

סוג תעריף	סוג צריכה	קריאה קודמת	קריאה נוכחית	סה"כ צריכה בקוט"ש	מחיר לקוט"ש בא"ג	סה"כ לתשלום
פרטי חשבון עבור תאריכים:		01/03/22	31/03/22			
767		27,341.90	28,508.70	1,166.80	45.98	536.49 ₪

סה"כ לדייר:

שיא ביקוש	סה"כ
	1,166.80
	536.49 ₪

תשלום קבוע	תשלום עבור גודל חיבור בKVA (0x0)	סה"כ לתשלום	לא כולל מע"מ
21.31 ₪	0.00 ₪	557.80 ₪	

התפלגות חיוב בש"ח לפי תעו"ז

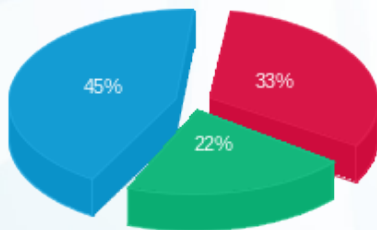

פסגה (176.89 ₪)  
 גבע (116.05 ₪)  
 שפל (243.56 ₪)

הסטוריית צריכה בקוט"ש

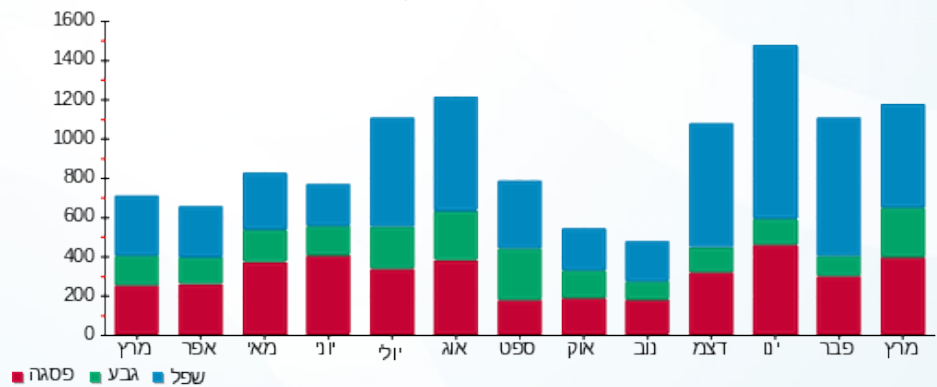

02/04/22 תאריך הפקה:  
 31/03/22 תאריך קריאה נוכחית:  
 01/03/22 תאריך קריאה קודמת:

שם דייר: קרן - פילר 2 - 524 - אמיתי סיוון וניר  
 שם אתר: קיבוץ להב

**לקוח/ה נכבד/ה, אנו מתכבדים להגיש את חישוב צריכת החשמל לתקופה 01/03/22 - 31/03/22:**

קרן - פילר 2 - 524 - אמיתי סיוון וניר - 1 - 13129436(0x0)

סוג תעריף	סוג צריכה	קריאה קודמת	קריאה נוכחית	סה"כ צריכה בקוט"ש	מחיר לקוט"ש בא"ג	סה"כ לתשלום
פרטי חשבון עבור תאריכים:		01/03/22	31/03/22			
767		25,497.10	27,923.70	2,426.60	45.98	1,115.75 ₪

סה"כ לדייר:

שיא ביקוש	סה"כ
	2,426.60
	1,115.75 ₪

21.31 ₪	תשלום קבוע	
0.00 ₪	תשלום עבור גודל חיבור בKVA (0x0)	
1,137.06 ₪	סה"כ לתשלום	לא כולל מע"מ

התפלגות חיוב בש"ח לפי תעו"ז

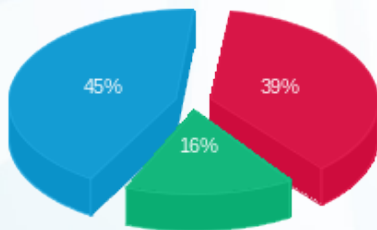

פסגה (₪ 429.87)  
 גבע (₪ 182.26)  
 שפל (₪ 503.62)

הסטוריית צריכה בקוט"ש

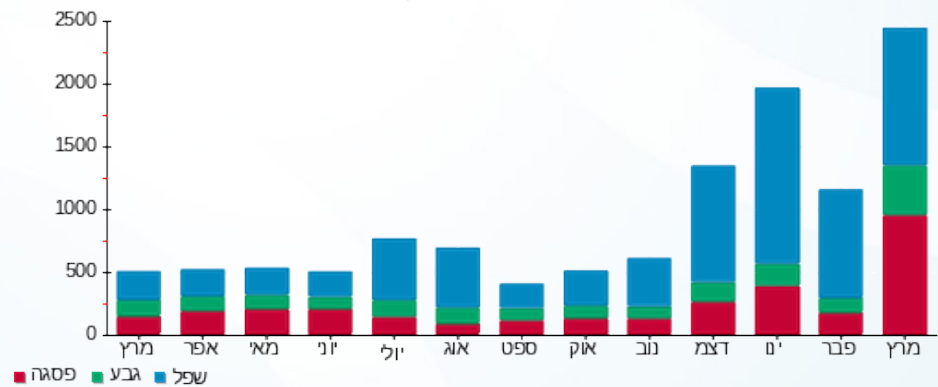

02/04/22

תאריך הפקה:

שם דייר: קרן - פילר 2 - 525 - טישלר הילה ויואב (כהן)

31/03/22

תאריך קריאה נוכחית:

שם אתר: קיבוץ להב

01/03/22

תאריך קריאה קודמת:

לקוח/ה נכבד/ה, אנו מתכבדים להגיש את חישוב צריכת החשמל לתקופה 01/03/22 - 31/03/22:

קרן - פילר 2 - 525 - טישלר הילה ויואב (כהן) - 1 - 13141037(0x0)

סוג תעריף	סוג צריכה	קריאה קודמת	קריאה נוכחית	סה"כ צריכה בקוט"ש	מחיר לקוט"ש בא"ג	סה"כ לתשלום
פרטי חשבון עבור תאריכים:		01/03/22	31/03/22			
767		26,545.30	28,796.70	2,251.40	45.98	1,035.19 ₪

סה"כ לדייר:

שיא ביקוש	סה"כ
	2,251.40
	1,035.19 ₪

21.31 ₪	תשלום קבוע	
0.00 ₪	תשלום עבור גודל חיבור ב-KVA (0x0)	
1,056.50 ₪	סה"כ לתשלום	לא כולל מע"מ

התפלגות חיוב בש"ח לפי תעו"ז

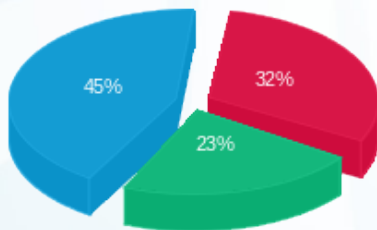

פסגה (330.18 ₪) ■  
 גבע (238.36 ₪) ■  
 שפל (466.65 ₪) ■

הסטוריית צריכה בקוט"ש

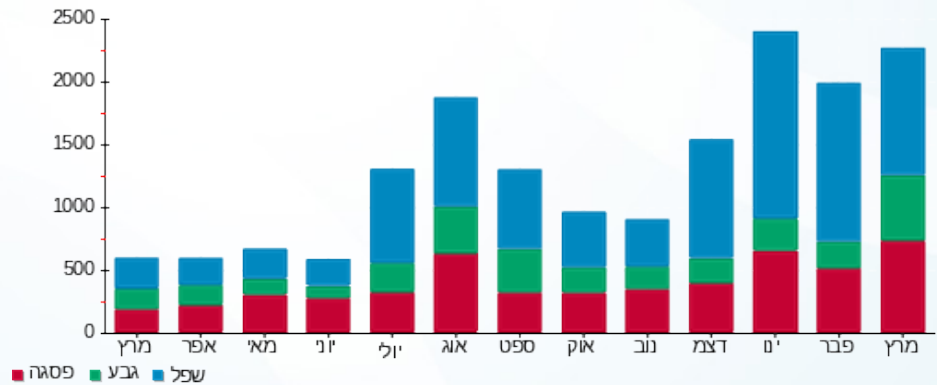

02/04/22 תאריך הפקה:  
 31/03/22 תאריך קריאה נוכחית:  
 01/03/22 תאריך קריאה קודמת:

שם דייר: קרן - פילר 2 - 533 - דרורי  
 שם אתר: קיבוץ להב

**לקוח/ה נכבד/ה, אנו מתכבדים להגיש את חישוב צריכת החשמל לתקופה 01/03/22 - 31/03/22:**

קרן - פילר 2 - 533 - דרורי - 1 - 13129452(0x0)

סוג תעריף	סוג צריכה	קריאה קודמת	קריאה נוכחית	סה"כ צריכה בקוט"ש	מחיר לקוט"ש בא"ג	סה"כ לתשלום
			31/03/22	01/03/22	פרטי חשבון עבור תאריכים:	
767		19,775.80	20,816.70	1,040.90	45.98	478.61 ₪

סה"כ לדייר:

שיא ביקוש	סה"כ
	1,040.90
	478.61 ₪

21.31 ₪	<b>תשלום קבוע</b>	
0.00 ₪	<b>תשלום עבור גודל חיבור בKVA (0x0)</b>	
499.92 ₪	<b>סה"כ לתשלום</b>	<b>לא כולל מע"מ</b>

התפלגות חיוב בש"ח לפי תעו"ז

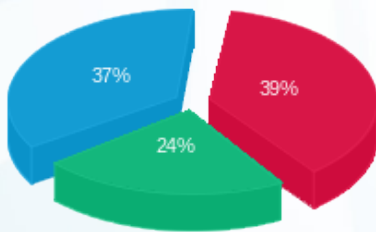

פסגה (187.64 ₪) ■  
 גבע (114.12 ₪) ■  
 שפל (176.84 ₪) ■

הסטוריית צריכה בקוט"ש

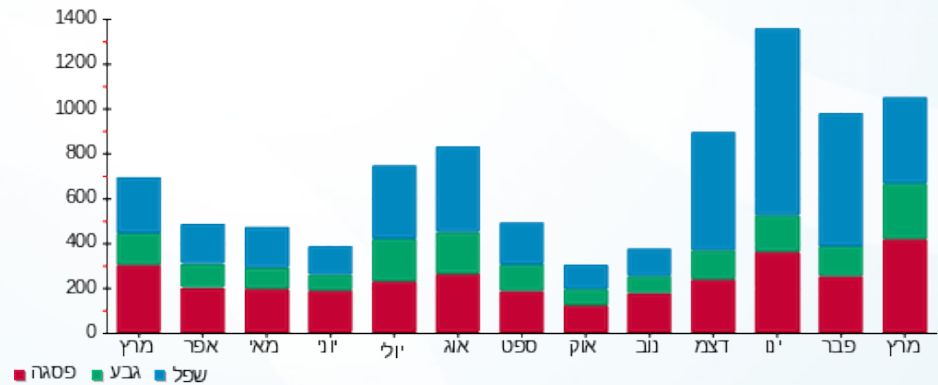

02/04/22 תאריך הפקה:  
 31/03/22 תאריך קריאה נוכחית:  
 01/03/22 תאריך קריאה קודמת:

שם דייר: קרן - פילר 3 - 526 - אידסס  
 שם אתר: קיבוץ להב

לקוח/ה נכבד/ה, אנו מתכבדים להגיש את חישוב צריכת החשמל לתקופה 01/03/22 - 31/03/22:

קרן - פילר 3 - 526 - אידסס - 1 - 13129434(0x0)

סוג תעריף	סוג צריכה	קריאה קודמת	קריאה נוכחית	סה"כ צריכה בקוט"ש	מחיר לקוט"ש בא"ג	סה"כ לתשלום
פרטי חשבון עבור תאריכים:		01/03/22	31/03/22			
767		24,944.60	26,057.60	1,113.00	45.98	511.76 ₪

סה"כ לדייר:

שיא ביקוש	סה"כ
	1,113.00
	511.76 ₪

21.31 ₪	תשלום קבוע	
0.00 ₪	תשלום עבור גודל חיבור בKVA (0x0)	
533.07 ₪	סה"כ לתשלום	לא כולל מע"מ

התפלגות חיוב בש"ח לפי תעו"ז

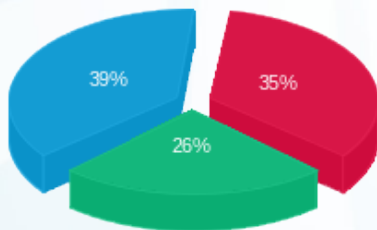

פסגה (180.84 ₪)  
 גבע (132.28 ₪)  
 שפל (198.63 ₪)

הסטוריית צריכה בקוט"ש

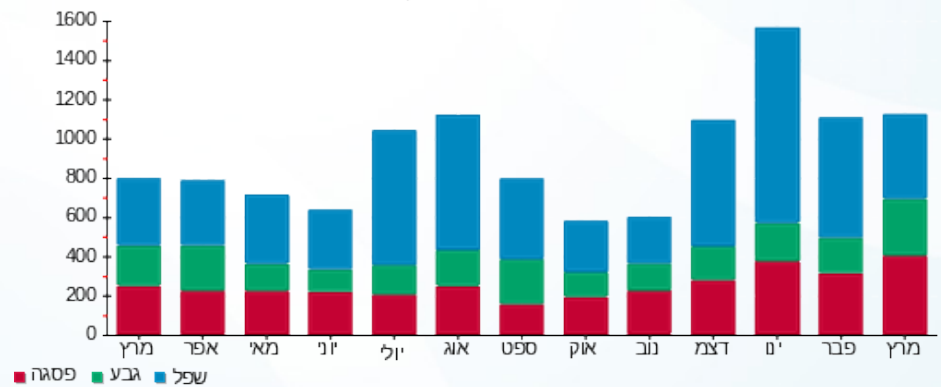

02/04/22 תאריך הפקה:  
 31/03/22 תאריך קריאה נוכחי:  
 01/03/22 תאריך קריאה קודמת:

שם דייר: קרן - פילר 3 - 527 - מנדה  
 שם אתר: קיבוץ להב

לקוח/ה נכבד/ה, אנו מתכבדים להגיש את חישוב צריכת החשמל לתקופה 01/03/22 - 31/03/22:

קרן - פילר 3 - 527 - מנדה - 1 - 13141038(0x0)

סוג תעריף	סוג צריכה	קריאה קודמת	קריאה נוכחית	סה"כ צריכה בקוט"ש	מחיר לקוט"ש בא"ג	סה"כ לתשלום
פרטי חשבון עבור תאריכים:		01/03/22	31/03/22			
767		21,282.40	22,440.70	1,158.30	45.98	532.59 ₪

סה"כ לדייר:

שיא ביקוש	סה"כ
	1,158.30
	532.59 ₪

תשלום קבוע	תשלום עבור גודל חיבור בKVA (0x0)	סה"כ לתשלום	לא כולל מע"מ
21.31 ₪	0.00 ₪	553.90 ₪	

התפלגות חיוב בש"ח לפי תעו"ז

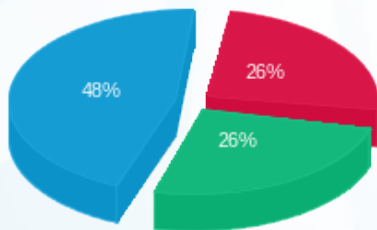

פסגה (137.43 ₪) 48%  
 גבע (139.92 ₪) 26%  
 שפיל (255.23 ₪) 26%

הסטוריית צריכה בקוט"ש

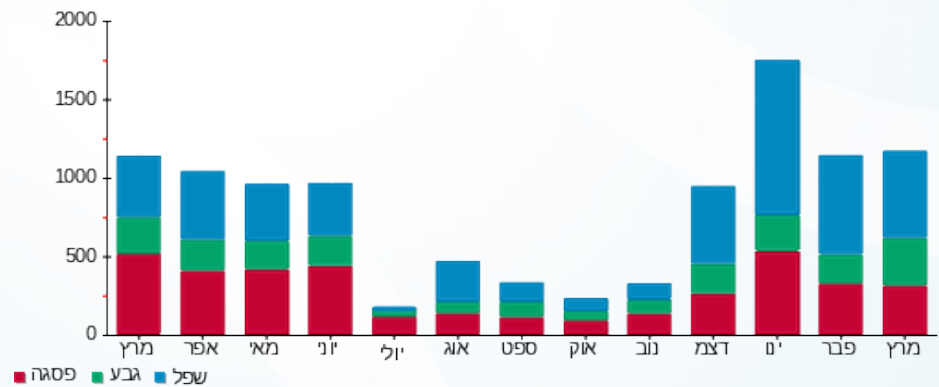

02/04/22 תאריך הפקה:  
 31/03/22 תאריך קריאה נוכחית:  
 01/03/22 תאריך קריאה קודמת:

שם דייר: קרן - פילר 3 - 528 - גרין יערה ואופק  
 שם אתר: קיבוץ להב

לקוח/ה נכבד/ה, אנו מתכבדים להגיש את חישוב צריכת החשמל לתקופה 01/03/22 - 31/03/22:

קרן - פילר 3 - 528 - גרין יערה ואופק - 1 - 13163593(0x0)

סוג תעריף	סוג צריכה	קריאה קודמת	קריאה נוכחית	סה"כ צריכה בקוט"ש	מחיר לקוט"ש בא"ג	סה"כ לתשלום
פרטי חשבון עבור תאריכים:		01/03/22	31/03/22			
767		20,431.50	21,243.00	811.50	45.98	373.13 ₪

סה"כ לדייר:

שיא ביקוש	סה"כ
	811.50
	373.13 ₪

תשלום קבוע	תשלום עבור גודל חיבור ב-KVA (0x0)	סה"כ לתשלום	לא כולל מע"מ
21.31 ₪	0.00 ₪	394.44 ₪	

התפלגות חיוב בש"ח לפי תעו"ז

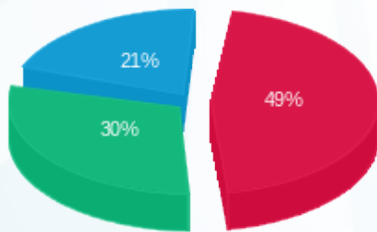

פסגה (181.25 ₪)  
 גבע (113.48 ₪)  
 שפל (78.40 ₪)

הסטוריית צריכה בקוט"ש

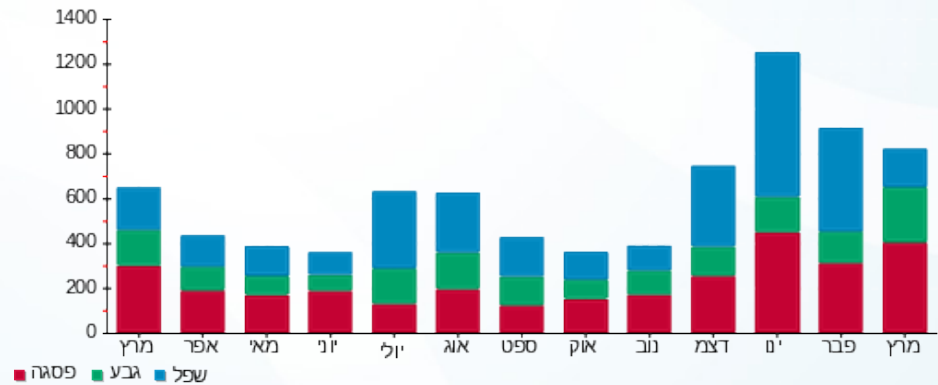

02/04/22 תאריך הפקה:  
 31/03/22 תאריך קריאה נוכחי:  
 01/03/22 תאריך קריאה קודמת:

שם דייר: קרן - פילר 3 - 529 - אמש תמר ועידו  
 שם אתר: קיבוץ להב

לקוח/ה נכבד/ה, אנו מתכבדים להגיש את חישוב צריכת החשמל לתקופה 01/03/22 - 31/03/22:

קרן - פילר 3 - 529 - אמש תמר ועידו - 1 - 13141025(0x0)

סוג תעריף	סוג צריכה	קריאה קודמת	קריאה נוכחית	סה"כ צריכה בקוט"ש	מחיר לקוט"ש בא"ג	סה"כ לתשלום
פרטי חשבון עבור תאריכים:		01/03/22	31/03/22			
767		21,557.30	22,879.30	1,322.00	45.98	607.86 ₪

סה"כ לדייר:

שיא ביקוש	סה"כ
	1,322.00
	607.86 ₪

21.31 ₪	תשלום קבוע	
0.00 ₪	תשלום עבור גודל חיבור בKVA (0x0)	
629.17 ₪	סה"כ לתשלום	לא כולל מע"מ

התפלגות חיוב בש"ח לפי תעו"ז

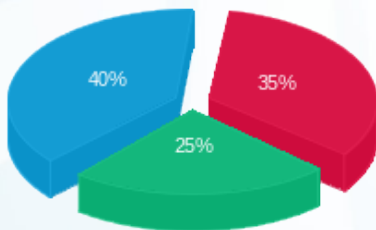

פסגה (212.29 ₪) 40%  
 גבע (152.52 ₪) 25%  
 שפל (243.05 ₪) 35%

הסטוריית צריכה בקוט"ש

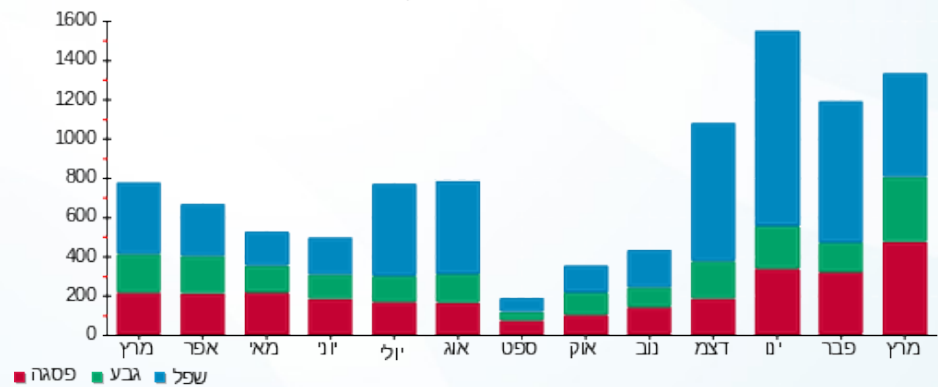

02/04/22 תאריך הפקה:  
 31/03/22 תאריך קריאה נוכחי:  
 01/03/22 תאריך קריאה קודמת:

שם דייר: קרן - פילר 3 - 530 - אביבי  
 שם אתר: קיבוץ להב

לקוח/ה נכבד/ה, אנו מתכבדים להגיש את חישוב צריכת החשמל לתקופה 01/03/22 - 31/03/22:

קרן - פילר 3 - 530 - אביבי - 1 - 13141034(0x0)

סוג תעריף	סוג צריכה	קריאה קודמת	קריאה נוכחית	סה"כ צריכה בקוט"ש	מחיר לקוט"ש בא"ג	סה"כ לתשלום
פרטי חשבון עבור תאריכים:		01/03/22	31/03/22			
767		26,810.90	27,975.90	1,165.00	45.98	535.67 ₪

סה"כ לדייר:

שיא ביקוש	סה"כ
	1,165.00
	535.67 ₪

21.31 ₪	תשלום קבוע	
0.00 ₪	תשלום עבור גודל חיבור בKVA (0x0)	
556.98 ₪	סה"כ לתשלום	לא כולל מע"מ

התפלגות חיוב בש"ח לפי תעו"ז

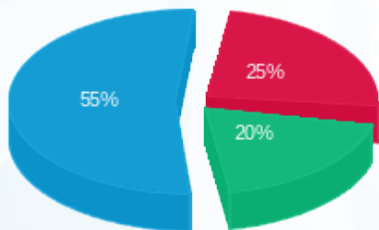

פסגה (134.45 ₪) ■  
 גבע (105.20 ₪) ■  
 שפל (296.02 ₪) ■

הסטוריית צריכה בקוט"ש

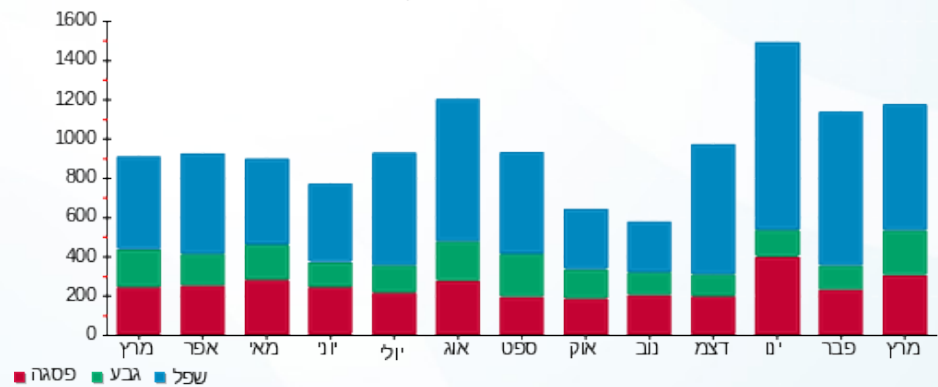

02/04/22 תאריך הפקה:  
 31/03/22 תאריך קריאה נוכחית:  
 01/03/22 תאריך קריאה קודמת:

שם דייר: קרן - פילר 3 - 531 - פרנקל  
 שם אתר: קיבוץ להב

**לקוח/ה נכבד/ה, אנו מתכבדים להגיש את חישוב צריכת החשמל לתקופה 01/03/22 - 31/03/22:**

קרן - פילר 3 - 531 - פרנקל - 1 - 13141035(0x0)

סוג תעריף	סוג צריכה	קריאה קודמת	קריאה נוכחית	סה"כ צריכה בקוט"ש	מחיר לקוט"ש בא"ג	סה"כ לתשלום
פרטי חשבון עבור תאריכים:		01/03/22	31/03/22			
767		24,118.00	25,402.80	1,284.80	45.98	590.75 ₪

סה"כ לדייר:

שיא ביקוש	סה"כ
	1,284.80
	590.75 ₪

21.31 ₪	תשלום קבוע	
0.00 ₪	תשלום עבור גודל חיבור בKVA (0x0)	
612.06 ₪	סה"כ לתשלום	לא כולל מע"מ

התפלגות חיוב בש"ח לפי תעו"ז

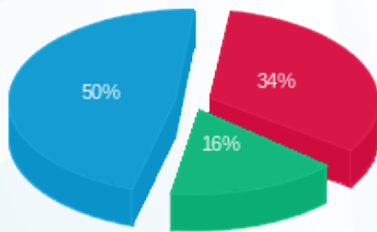

פסגה (201.30 ₪) 50%  
 גבע (96.93 ₪) 16%  
 שפל (292.52 ₪) 34%

הסטוריית צריכה בקוט"ש

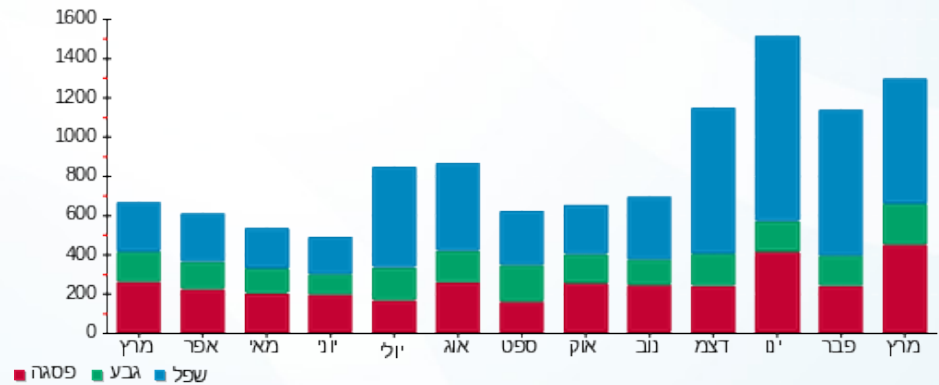

02/04/22 תאריך הפקה:  
 31/03/22 תאריך קריאה נוכחית:  
 01/03/22 תאריך קריאה קודמת:

שם דייר: קרן - פילר 3 - 532 - רדינסקי  
 שם אתר: קיבוץ להב

לקוח/ה נכבד/ה, אנו מתכבדים להגיש את חישוב צריכת החשמל לתקופה 01/03/22 - 31/03/22:

קרן - פילר 3 - 532 - רדינסקי - 1 - 13141027 (0x0)

סוג תעריף	סוג צריכה	קריאה קודמת	קריאה נוכחית	סה"כ צריכה בקוט"ש	מחיר לקוט"ש בא"ג	סה"כ לתשלום
		01/03/22	31/03/22			
767		15,884.00	16,572.90	688.90	45.98	316.76 ₪

סה"כ לדייר:

שיא ביקוש	סה"כ
	688.90
	316.76 ₪

21.31 ₪	תשלום קבוע	
0.00 ₪	תשלום עבור גודל חיבור ב-KVA (0x0)	
338.07 ₪	סה"כ לתשלום	לא כולל מע"מ

התפלגות חיוב בש"ח לפי תעו"ז

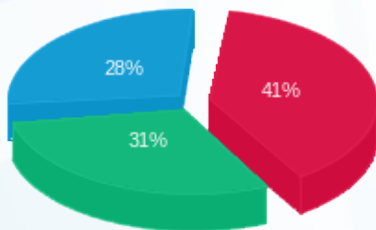

פסגה (129.94 ₪) ■  
 גבע (97.66 ₪) ■  
 שפל (89.16 ₪) ■

הסטוריית צריכה בקוט"ש

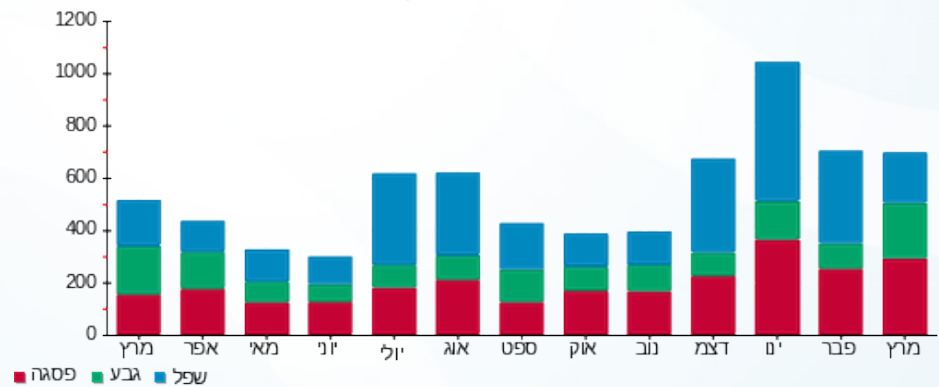

02/04/22 תאריך הפקה:  
 31/03/22 תאריך קריאה נוכחית:  
 01/03/22 תאריך קריאה קודמת:

שם דייר: קרן - פילר 4 - 534 - קורין  
 שם אתר: קיבוץ להב

לקוח/ה נכבד/ה, אנו מתכבדים להגיש את חישוב צריכת החשמל לתקופה 01/03/22 - 31/03/22:

קרן - פילר 4 - 534 - קורין - 1 - 13141119(0x0)

סוג תעריף	סוג צריכה	קריאה קודמת	קריאה נוכחית	סה"כ צריכה בקוט"ש	מחיר לקוט"ש בא"ג	סה"כ לתשלום
		01/03/22	31/03/22			
767		12,953.40	13,999.70	1,046.30	45.98	481.09 ₪

סה"כ לדייר:

שיא ביקוש	סה"כ
	1,046.30
	481.09 ₪

21.31 ₪	תשלום קבוע	
0.00 ₪	תשלום עבור גודל חיבור בKVA (0x0)	
502.40 ₪	סה"כ לתשלום	לא כולל מע"מ

התפלגות חיוב בש"ח לפי תעו"ז

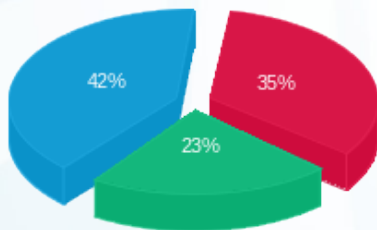

פסגה (167.37 ₪)  
 גבע (112.93 ₪)  
 שפל (200.79 ₪)

הסטוריית צריכה בקוט"ש

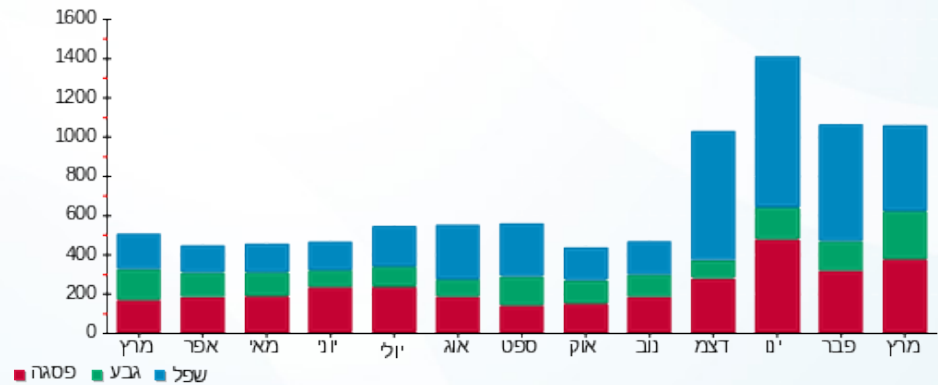

02/04/22 תאריך הפקה:  
 31/03/22 תאריך קריאה נוכחית:  
 01/03/22 תאריך קריאה קודמת:

שם דייר: קרן - פילר 4 - 535 - עדין  
 שם אתר: קיבוץ להב

לקוח/ה נכבד/ה, אנו מתכבדים להגיש את חישוב צריכת החשמל לתקופה 01/03/22 - 31/03/22:

קרן - פילר 4 - 535 - עדין - 1 - 13129443(0x0)

סוג תעריף	סוג צריכה	קריאה קודמת	קריאה נוכחית	סה"כ צריכה בקוט"ש	מחיר לקוט"ש בא"ג	סה"כ לתשלום
פרטי חשבון עבור תאריכים:		01/03/22	31/03/22			
767		25,610.20	27,176.80	1,566.60	45.98	720.32 ₪

סה"כ לדייר:

שיא ביקוש	סה"כ
	1,566.60
	720.32 ₪

21.31 ₪	תשלום קבוע	
0.00 ₪	תשלום עבור גודל חיבור בKVA (0x0)	
741.63 ₪	סה"כ לתשלום	לא כולל מע"מ

התפלגות חיוב בש"ח לפי תעו"ז

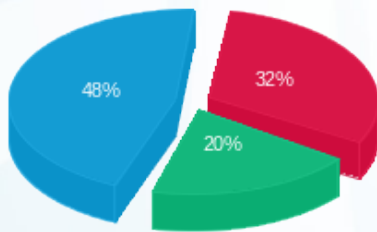

פסגה (232.06 ₪) ■  
 גבע (143.23 ₪) ■  
 שפל (345.03 ₪) ■

הסטוריית צריכה בקוט"ש

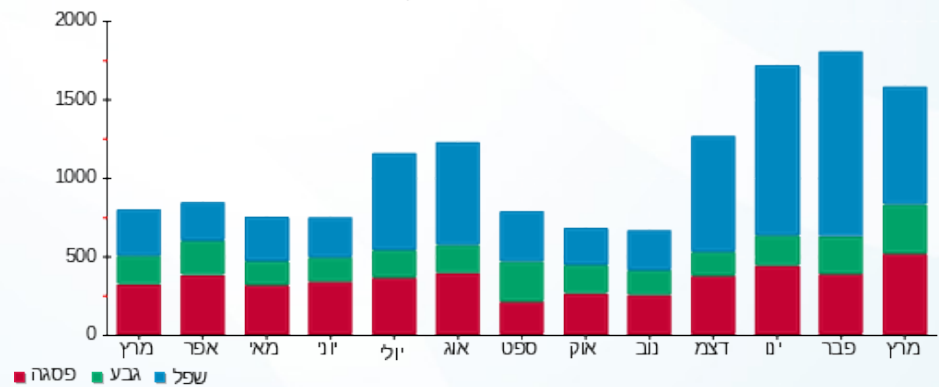

02/04/22 תאריך הפקה:  
 31/03/22 תאריך קריאה נוכחי:  
 01/03/22 תאריך קריאה קודמת:

שם דייר: קרן - פילר 4 - 536 - הראל  
 שם אתר: קיבוץ להב

לקוח/ה נכבד/ה, אנו מתכבדים להגיש את חישוב צריכת החשמל לתקופה 01/03/22 - 31/03/22:

קרן - פילר 4 - 536 - הראל - 1 - 13141101(0x0)

סוג תעריף	סוג צריכה	קריאה קודמת	קריאה נוכחית	סה"כ צריכה בקוט"ש	מחיר לקוט"ש בא"ג	סה"כ לתשלום
פרטי חשבון עבור תאריכים:		01/03/22	31/03/22			
767		29,963.30	31,744.60	1,781.30	45.98	819.04 ₪

סה"כ לדייר:

שיא ביקוש	סה"כ
	1,781.30
	819.04 ₪

21.31 ₪	תשלום קבוע	
0.00 ₪	תשלום עבור גודל חיבור בKVA (0x0)	
840.35 ₪	סה"כ לתשלום	לא כולל מע"מ

התפלגות חיוב בש"ח לפי תעו"ז

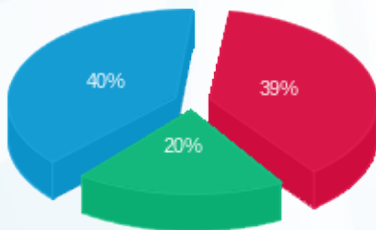

פסגה (321.77 ₪)  
 גבע (166.08 ₪)  
 שפל (331.19 ₪)

הסטוריית צריכה בקוט"ש

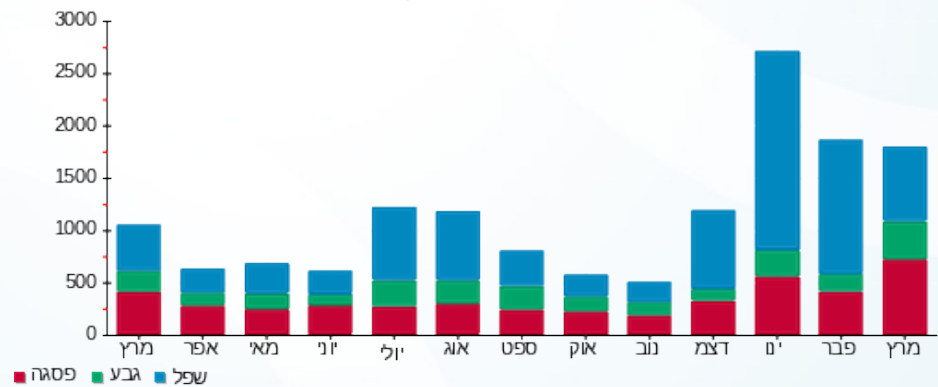

02/04/22 תאריך הפקה:  
 31/03/22 תאריך קריאה נוכחית:  
 01/03/22 תאריך קריאה קודמת:

שם דייר: קרן - פילר 4 - 537 - רן/פלד  
 שם אתר: קיבוץ להב

לקוח/ה נכבד/ה, אנו מתכבדים להגיש את חישוב צריכת החשמל לתקופה 01/03/22 - 31/03/22:

קרן - פילר 4 - 537 - רן/פלד - 1 - 13141041(0x0)

סוג תעריף	סוג צריכה	קריאה קודמת	קריאה נוכחית	סה"כ צריכה בקוט"ש	מחיר לקוט"ש בא"ג	סה"כ לתשלום
פרטי חשבון עבור תאריכים:		01/03/22	31/03/22			
767		25,945.50	27,083.20	1,137.70	45.98	523.11 ₪

סה"כ לדייר:

שיא ביקוש	סה"כ
	1,137.70
	523.11 ₪

21.31 ₪	תשלום קבוע	
0.00 ₪	תשלום עבור גודל חיבור בKVA (0x0)	
544.42 ₪	סה"כ לתשלום	לא כולל מע"מ

התפלגות חיוב בש"ח לפי תעו"ז

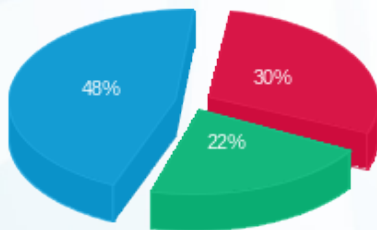

פסגה (158.77 ₪) ■  
 גבע (115.50 ₪) ■  
 שפל (248.84 ₪) ■

הסטוריית צריכה בקוט"ש

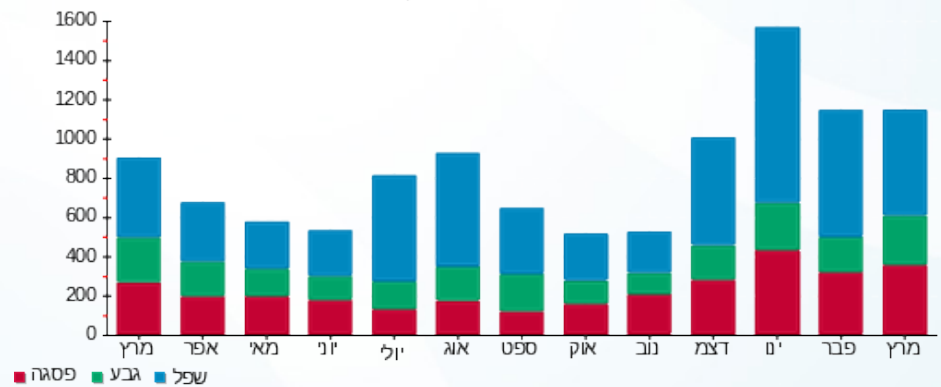

02/04/22 תאריך הפקה:  
 31/03/22 תאריך קריאה נוכחית:  
 01/03/22 תאריך קריאה קודמת:

שם דייר: קרן - פילר 4 - 538 - אוחיון  
 שם אתר: קיבוץ להב

לקוח/ה נכבד/ה, אנו מתכבדים להגיש את חישוב צריכת החשמל לתקופה 01/03/22 - 31/03/22:

קרן - פילר 4 - 538 - אוחיון 1 - 13141036(0x0)

סוג תעריף	סוג צריכה	קריאה קודמת	קריאה נוכחית	סה"כ צריכה בקוט"ש	מחיר לקוט"ש בא"ג	סה"כ לתשלום
פרטי חשבון עבור תאריכים:		01/03/22	31/03/22			
767		25,734.50	26,809.40	1,074.90	45.98	494.24 ₪

סה"כ לדייר:

שיא ביקוש	סה"כ
	1,074.90
	494.24 ₪

21.31 ₪	תשלום קבוע	
0.00 ₪	תשלום עבור גודל חיבור בKVA (0x0)	
515.55 ₪	סה"כ לתשלום	לא כולל מע"מ

התפלגות חיוב בש"ח לפי תעו"ז

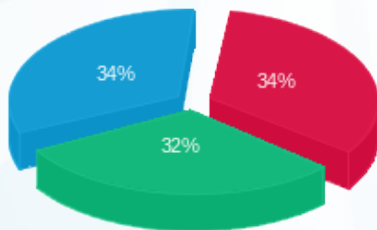

פסגה (169.67 ₪) ■  
 גבע (157.30 ₪) ■  
 שפל (167.28 ₪) ■

הסטוריית צריכה בקוט"ש

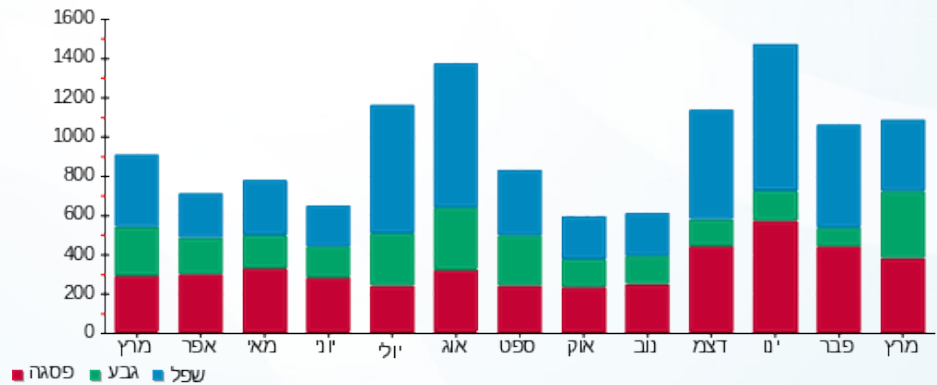

02/04/22 תאריך הפקה:  
 31/03/22 תאריך קריאה נוכחית:  
 01/03/22 תאריך קריאה קודמת:

שם דייר: קרן - פילר 4 - 539 - ורד  
 שם אתר: קיבוץ להב

לקוח/ה נכבד/ה, אנו מתכבדים להגיש את חישוב צריכת החשמל לתקופה 01/03/22 - 31/03/22:

קרן - פילר 4 - 539 - ורד - 1 - 13141029(0x0)

סוג תעריף	סוג צריכה	קריאה קודמת	קריאה נוכחית	סה"כ צריכה בקוט"ש	מחיר לקוט"ש בא"ג	סה"כ לתשלום
פרטי חשבון עבור תאריכים:		01/03/22	31/03/22			
767		43,025.40	45,467.90	2,442.50	45.98	1,123.06 ₪

סה"כ לדייר:

שיא ביקוש	סה"כ
	2,442.50
	1,123.06 ₪

21.31 ₪	תשלום קבוע	
0.00 ₪	תשלום עבור גודל חיבור בKVA (0x0)	
1,144.37 ₪	סה"כ לתשלום	לא כולל מע"מ

התפלגות חיוב בש"ח לפי תעו"ז

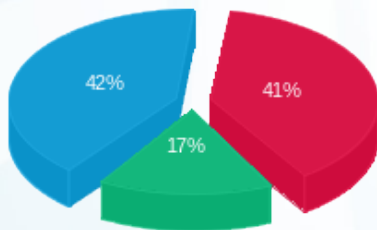

פסגה (455.98 ₪) 42%  
 גבע (190.04 ₪) 17%  
 שפל (477.04 ₪) 41%

הסטוריית צריכה בקוט"ש

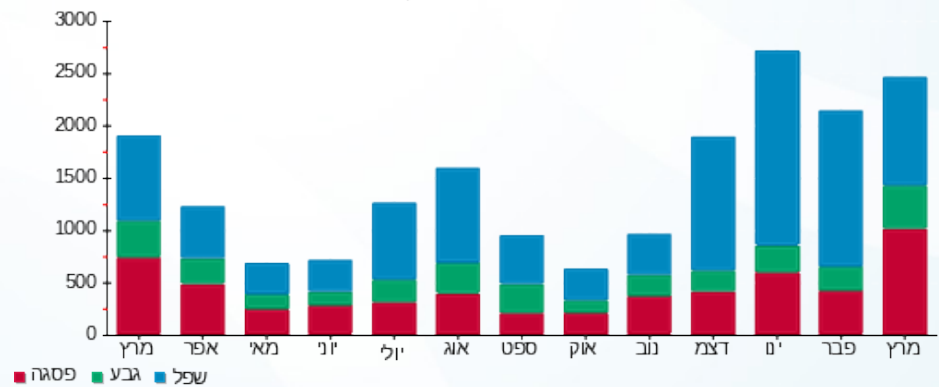

02/04/22 תאריך הפקה:  
 31/03/22 תאריך קריאה נוכחית:  
 01/03/22 תאריך קריאה קודמת:

שם דייר: קרן - פילר 4 - 540 - רגב  
 שם אתר: קיבוץ להב

**לקוח/ה נכבד/ה, אנו מתכבדים להגיש את חישוב צריכת החשמל לתקופה 01/03/22 - 31/03/22:**

קרן - פילר 4 - 540 - רגב - 1 - 13141120(0x0)

סוג תעריף	סוג צריכה	קריאה קודמת	קריאה נוכחית	סה"כ צריכה בקוט"ש	מחיר לקוט"ש בא"ג	סה"כ לתשלום
פרטי חשבון עבור תאריכים:			31/03/22	01/03/22		
767		25,800.20	27,441.80	1,641.60	45.98	754.81 ₪

סה"כ לדייר:

שיא ביקוש	סה"כ
	1,641.60
	754.81 ₪

21.31 ₪	<b>תשלום קבוע</b>	
0.00 ₪	<b>תשלום עבור גודל חיבור בKVA (0x0)</b>	
776.12 ₪	<b>סה"כ לתשלום</b>	<b>לא כולל מע"מ</b>

התפלגות חיוב בש"ח לפי תעו"ז

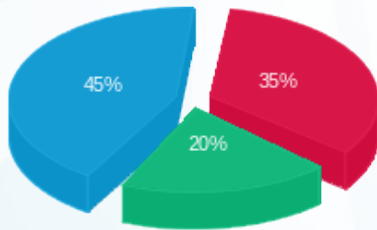

פסגה (263.14 ₪)  
 גבע (153.16 ₪)  
 שפל (338.50 ₪)

הסטוריית צריכה בקוט"ש

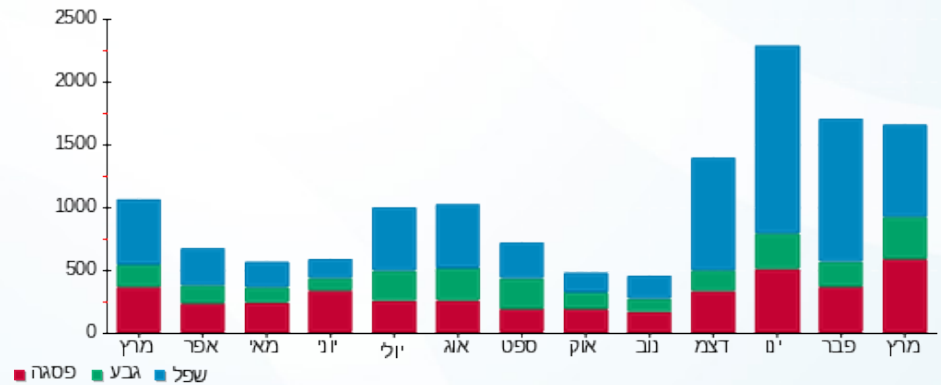

02/04/22 תאריך הפקה:  
 31/03/22 תאריך קריאה נוכחית:  
 01/03/22 תאריך קריאה קודמת:

שם דייר: קרן - פילר 4 - 541 - בלוק  
 שם אתר: קיבוץ להב

לקוח/ה נכבד/ה, אנו מתכבדים להגיש את חישוב צריכת החשמל לתקופה 01/03/22 - 31/03/22:

קרן - פילר 4 - 541 - בלוק - 1 - 13129385(0x0)

סוג תעריף	סוג צריכה	קריאה קודמת	קריאה נוכחית	סה"כ צריכה בקוט"ש	מחיר לקוט"ש בא"ג	סה"כ לתשלום
פרטי חשבון עבור תאריכים:		01/03/22	31/03/22			
767		38,795.10	40,722.20	1,927.10	45.98	886.08 ₪

סה"כ לדייר:

שיא ביקוש	סה"כ
	1,927.10
	886.08 ₪

תשלום קבוע	תשלום עבור גודל חיבור בKVA (0x0)	סה"כ לתשלום	לא כולל מע"מ
21.31 ₪	0.00 ₪	907.39 ₪	

התפלגות חיוב בש"ח לפי תעו"ז

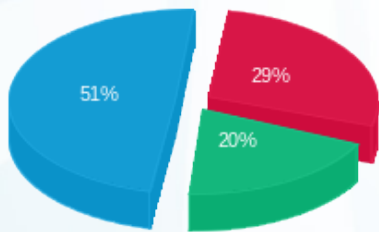

פסגה (257.40 ₪) ■  
 גבע (173.99 ₪) ■  
 שפל (454.70 ₪) ■

הסטוריית צריכה בקוט"ש

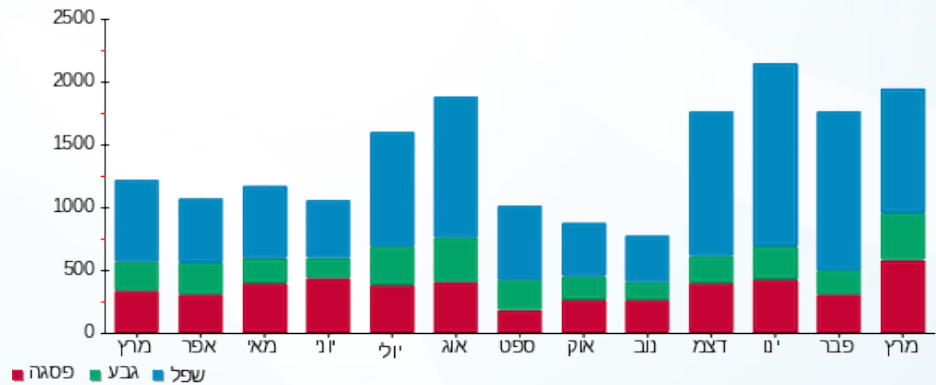

02/04/22 תאריך הפקה:  
 31/03/22 תאריך קריאה נוכחית:  
 01/03/22 תאריך קריאה קודמת:

שם דייר: קרן - פילר 4 - 543 - טאיב  
 שם אתר: קיבוץ להב

לקוח/ה נכבד/ה, אנו מתכבדים להגיש את חישוב צריכת החשמל לתקופה 01/03/22 - 31/03/22:

קרן - פילר 4 - 543 - טאיב - 1 - 13140994(0x0)

סוג תעריף	סוג צריכה	קריאה קודמת	קריאה נוכחית	סה"כ צריכה בקוט"ש	מחיר לקוט"ש בא"ג	סה"כ לתשלום
פרטי חשבון עבור תאריכים:		01/03/22	31/03/22			
767		25,236.60	27,074.90	1,838.30	45.98	845.25 ₪

סה"כ לדייר:

שיא ביקוש	סה"כ
	1,838.30
	845.25 ₪

21.31 ₪	תשלום קבוע	
0.00 ₪	תשלום עבור גודל חיבור בKVA (0x0)	
866.56 ₪	סה"כ לתשלום	לא כולל מע"מ

התפלגות חיוב בש"ח לפי תעו"ז

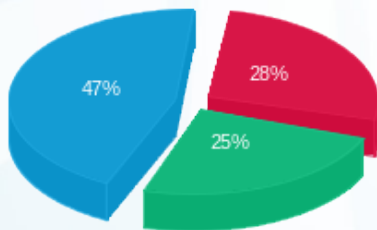

פסגה (233.26 ₪) ■  
 גבע (215.00 ₪) ■  
 שפל (396.99 ₪) ■

הסטוריית צריכה בקוט"ש

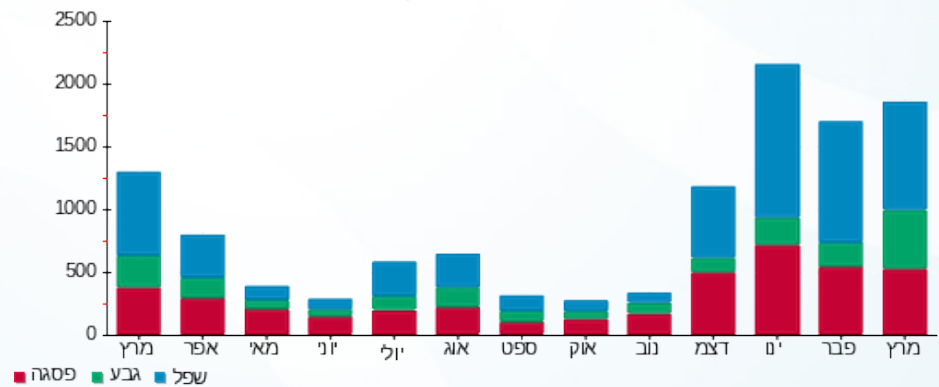

02/04/22 תאריך הפקה:  
 31/03/22 תאריך קריאה נוכחית:  
 01/03/22 תאריך קריאה קודמת:

שם דייר: קרן - פילר 4 - 544 גרין איריס ודרור  
 שם אתר: קיבוץ להב

לקוח/ה נכבד/ה, אנו מתכבדים להגיש את חישוב צריכת החשמל לתקופה 01/03/22 - 31/03/22:

קרן - פילר 4 - 544 גרין איריס ודרור - 1 - 13141042(0x0)

סוג תעריף	סוג צריכה	קריאה קודמת	קריאה נוכחית	סה"כ צריכה בקוט"ש	מחיר לקוט"ש בא"ג	סה"כ לתשלום
פרטי חשבון עבור תאריכים:		01/03/22	31/03/22			
767		23,466.00	25,081.00	1,615.00	45.98	742.58 ₪

סה"כ לדייר:

שיא ביקוש	סה"כ
	1,615.00
	742.58 ₪

21.31 ₪	תשלום קבוע	
0.00 ₪	תשלום עבור גודל חיבור בKVA (0x0)	
763.89 ₪	סה"כ לתשלום	לא כולל מע"מ

התפלגות חיוב בש"ח לפי תעו"ז

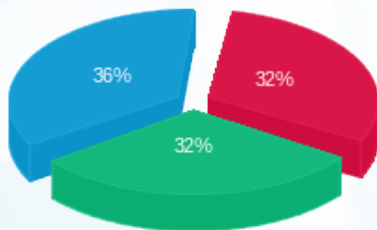

פסגה (236.34 ₪)  
 גבע (236.06 ₪)  
 שפל (270.18 ₪)

הסטוריית צריכה בקוט"ש

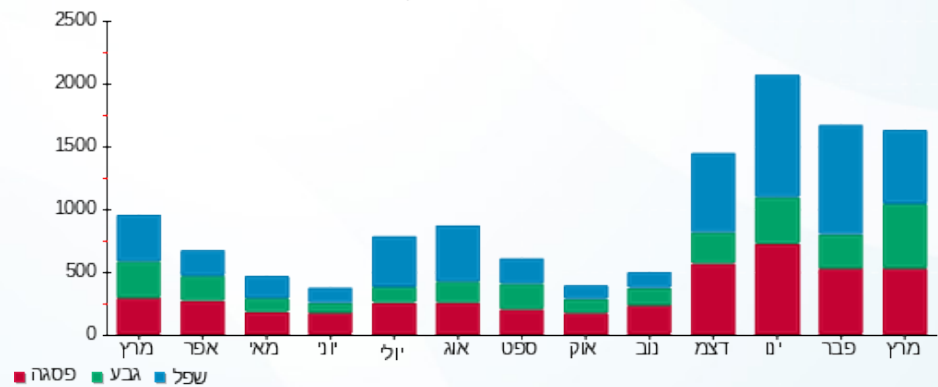

02/04/22 תאריך הפקה:  
 31/03/22 תאריך קריאה נוכחית:  
 01/03/22 תאריך קריאה קודמת:

שם דייר: קרן - פילר 4 - 545 בריקל  
 שם אתר: קיבוץ להב

לקוח/ה נכבד/ה, אנו מתכבדים להגיש את חישוב צריכת החשמל לתקופה 01/03/22 - 31/03/22:

קרן - פילר 4 - 545 בריקל - 1 - 13141026(0x0)

סוג תעריף	סוג צריכה	קריאה קודמת	קריאה נוכחית	סה"כ צריכה בקוט"ש	מחיר לקוט"ש בא"ג	סה"כ לתשלום
פרטי חשבון עבור תאריכים:		01/03/22	31/03/22			
767		23,957.70	25,160.80	1,203.10	45.98	553.19 ₪

סה"כ לדייר:

שיא ביקוש	סה"כ
	1,203.10
	553.19 ₪

21.31 ₪	תשלום קבוע	
0.00 ₪	תשלום עבור גודל חיבור בKVA (0x0)	
574.50 ₪	סה"כ לתשלום	לא כולל מע"מ

התפלגות חיוב בש"ח לפי תעו"ז

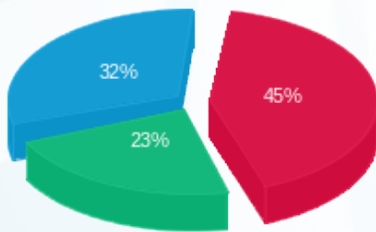

פסגה (247.23 ₪) 45%  
 גבע (128.01 ₪) 23%  
 שפל (177.94 ₪) 32%

הסטוריית צריכה בקוט"ש

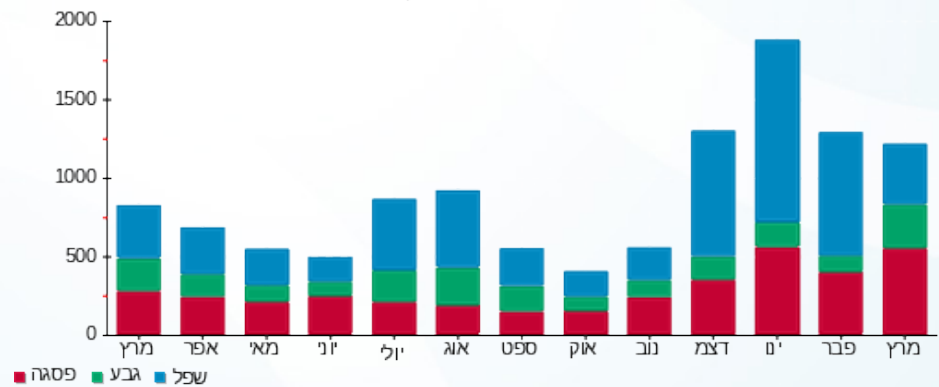

02/04/22 תאריך הפקה:  
 31/03/22 תאריך קריאה נוכחית:  
 01/03/22 תאריך קריאה קודמת:

שם דייר: קרן - פילר 4 - 546 - ניאגו לימור ופולג  
 שם אתר: קיבוץ להב

לקוח/ה נכבד/ה, אנו מתכבדים להגיש את חישוב צריכת החשמל לתקופה 01/03/22 - 31/03/22:

קרן - פילר 4 - 546 - ניאגו לימור ופולג - 1 - 13141028(0x0)

סוג תעריף	סוג צריכה	קריאה קודמת	קריאה נוכחית	סה"כ צריכה בקוט"ש	מחיר לקוט"ש בא"ג	סה"כ לתשלום
		01/03/22	31/03/22			
767		42,301.00	44,518.30	2,217.30	45.98	1,019.51 ₪

סה"כ לדייר:

שיא ביקוש	סה"כ
	2,217.30
	1,019.51 ₪

21.31 ₪	תשלום קבוע	
0.00 ₪	תשלום עבור גודל חיבור בKVA (0x0)	
1,040.82 ₪	סה"כ לתשלום	לא כולל מע"מ

התפלגות חיוב בש"ח לפי תעו"ז

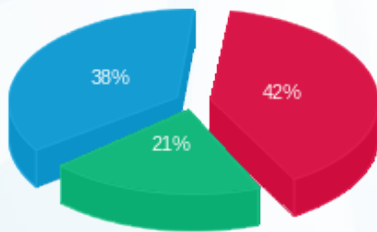

פסגה (426.69 ₪) ■  
 גבע (209.94 ₪) ■  
 שפל (382.88 ₪) ■

הסטוריית צריכה בקוט"ש

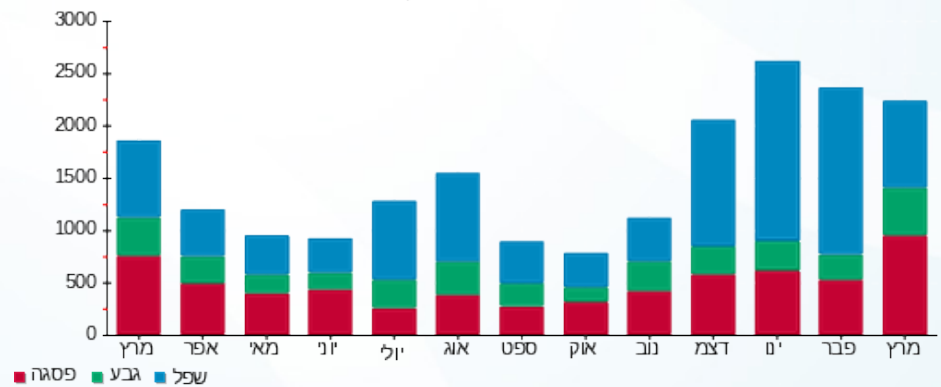

02/04/22 תאריך הפקה:  
 31/03/22 תאריך קריאה נוכחית:  
 01/03/22 תאריך קריאה קודמת:

שם דייר: קרן - פילר 4 - 547 - לה גנק  
 שם אתר: קיבוץ להב

לקוח/ה נכבד/ה, אנו מתכבדים להגיש את חישוב צריכת החשמל לתקופה 01/03/22 - 31/03/22:

קרן - פילר 4 - 547 - לה גנק - 1 - 13129432(0x0)

סוג תעריף	סוג צריכה	קריאה קודמת	קריאה נוכחית	סה"כ צריכה בקוט"ש	מחיר לקוט"ש בא"ג	סה"כ לתשלום
פרטי חשבון עבור תאריכים:		01/03/22	31/03/22			
767		24,326.10	26,168.70	1,842.60	45.98	847.23 ₪

סה"כ לדייר:

שיא ביקוש	סה"כ
	1,842.60
	847.23 ₪

21.31 ₪	תשלום קבוע	
0.00 ₪	תשלום עבור גודל חיבור בKVA (0x0)	
868.54 ₪	סה"כ לתשלום	לא כולל מע"מ

התפלגות חיוב בש"ח לפי תעו"ז

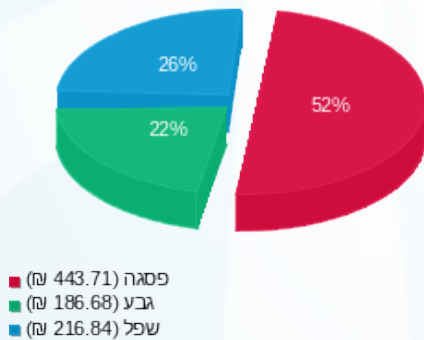

הסטוריית צריכה בקוט"ש

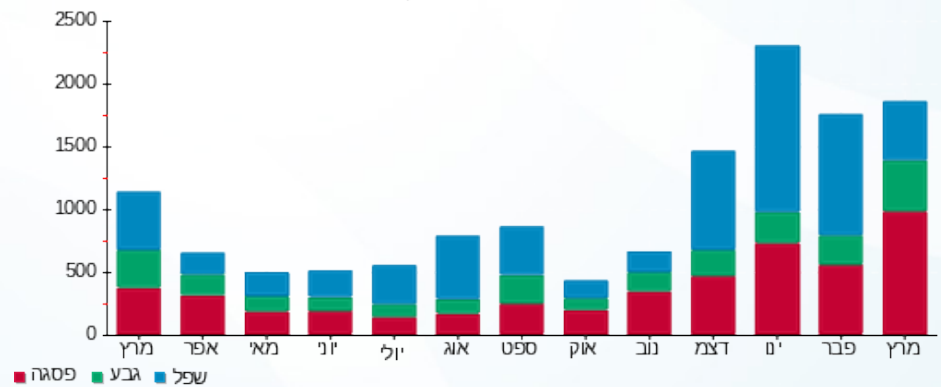

02/04/22

תאריך הפקה:

שם דייר: קרן - פילר 4 - 548 - סיגלר דיליה ויותם (שמואלי ליו)

31/03/22

תאריך קריאה נוכחי:

שם אתר: קיבוץ להב

01/03/22

תאריך קריאה קודמת:

לקוח/ה נכבד/ה, אנו מתכבדים להגיש את חישוב צריכת החשמל לתקופה 01/03/22 - 31/03/22:

קרן - פילר 4 - 548 - סיגלר דיליה ויותם (שמואלי ליו) - 1 - 13129382(0x0)

סוג תעריף	סוג צריכה	קריאה קודמת	קריאה נוכחית	סה"כ צריכה בקוט"ש	מחיר לקוט"ש בא"ג	סה"כ לתשלום
פרטי חשבון עבור תאריכים:		01/03/22	31/03/22			
767		40,108.70	41,808.80	1,700.10	45.98	781.71 ₪

סה"כ לדייר:

שיא ביקוש	סה"כ
	1,700.10
	781.71 ₪

21.31 ₪	תשלום קבוע	
0.00 ₪	תשלום עבור גודל חיבור בKVA (0x0)	
803.02 ₪	סה"כ לתשלום	לא כולל מע"מ

התפלגות חיוב בש"ח לפי תעו"ז

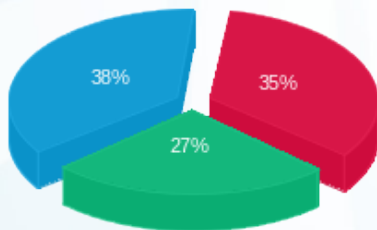

פסגה (274.41 ₪) 35%  
 גבע (210.82 ₪) 27%  
 שפל (296.48 ₪) 38%

הסטוריית צריכה בקוט"ש

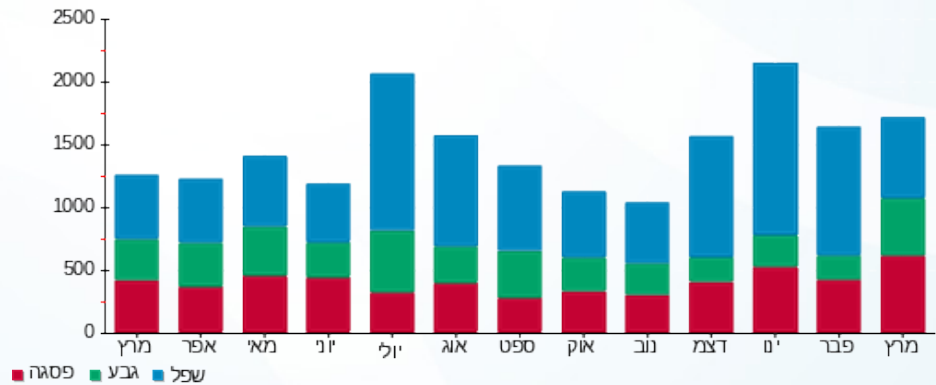

02/04/22 תאריך הפקה:  
 31/03/22 תאריך קריאה נוכחית:  
 01/03/22 תאריך קריאה קודמת:

שם דייר: קרן - פילר 5 - 542- רביד הראל וטלי  
 שם אתר: קיבוץ להב

לקוח/ה נכבד/ה, אנו מתכבדים להגיש את חישוב צריכת החשמל לתקופה 01/03/22 - 31/03/22:

קרן - פילר 5 - 542- רביד הראל וטלי - 1 - 13141121(0x0)

סוג תעריף	סוג צריכה	קריאה קודמת	קריאה נוכחית	סה"כ צריכה בקוט"ש	מחיר לקוט"ש בא"ג	סה"כ לתשלום
פרטי חשבון עבור תאריכים:		01/03/22	31/03/22			
767		30,375.90	32,090.60	1,714.70	45.98	788.42 ₪

סה"כ לדייר:

שיא ביקוש	סה"כ
	1,714.70
	788.42 ₪

21.31 ₪	תשלום קבוע	
0.00 ₪	תשלום עבור גודל חיבור בKVA (0x0)	
809.73 ₪	סה"כ לתשלום	לא כולל מע"מ

התפלגות חיוב בש"ח לפי תעו"ז

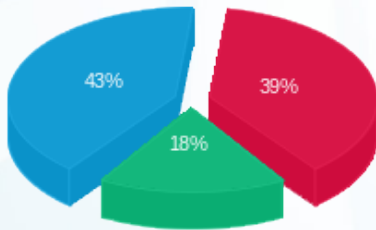

פסגה (309.58 ₪)  
 גבע (142.49 ₪)  
 שפל (336.34 ₪)

הסטוריית צריכה בקוט"ש

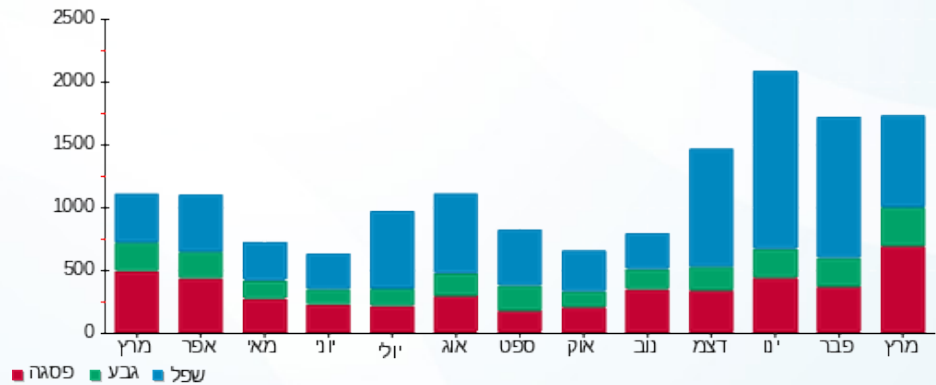



02/04/22 תאריך הפקה:  
 31/03/22 תאריך קריאה נוכחית:  
 01/03/22 תאריך קריאה קודמת:

שם דייר: ראשי לוח פילר L  
 שם אתר: קיבוץ להב

לקוח/ה נכבד/ה, אנו מתכבדים להגיש את חישוב צריכת החשמל לתקופה 01/03/22 - 31/03/22:

ראשי לוח פילר 1 - 18017325 (0x0) - L

סוג תעריף	סוג צריכה	קריאה קודמת	קריאה נוכחית	סה"כ צריכה בקוט"ש	מחיר לקוט"ש בא"ג	סה"כ לתשלום
פרטי חשבון עבור תאריכים:						
777	פסגה	01/03/22	31/03/22	225.90	46.64	105.36 ₪
778	גבע	7,270.20	7,442.30	172.10	38.61	66.45 ₪
779	שפל	11,124.50	11,372.70	248.20	31.90	79.18 ₪

סה"כ לדייר:

פסגה	גבע	שפל	סה"כ	שיא ביקוש
225.90	172.10	248.20	646.20	
105.36 ₪	66.45 ₪	79.18 ₪	250.98 ₪	

סה"כ צריכה  
 סה"כ לתשלום

214.45 ₪	תשלום קבוע	
0.00 ₪	תשלום עבור גודל חיבור בKVA (0x0)	
465.43 ₪	סה"כ לתשלום	לא כולל מע"מ

התפלגות חיוב בש"ח לפי תעו"ז

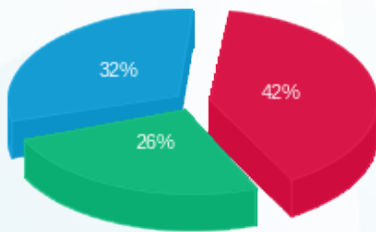

■ פסגה (105.36 ₪)  
 ■ גבע (66.45 ₪)  
 ■ שפל (79.18 ₪)

הסטוריית צריכה בקוט"ש

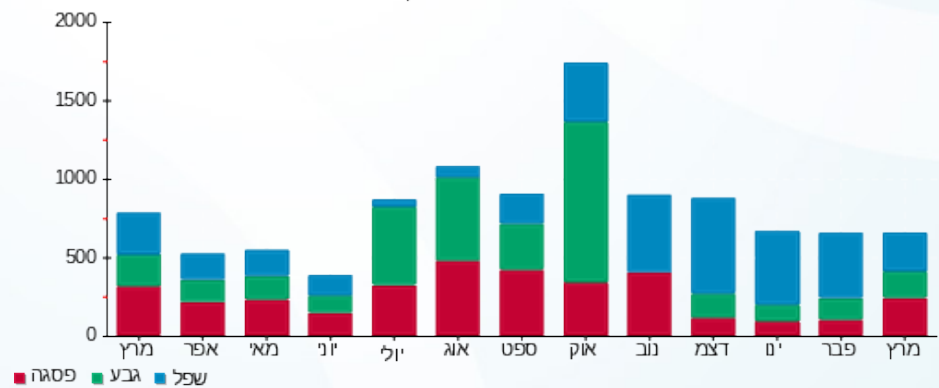

■ פסגה ■ גבע ■ שפל





02/04/22 תאריך הפקה:  
 31/03/22 תאריך קריאה נוכחית:  
 01/03/22 תאריך קריאה קודמת:

שם דייר: שירותי גידול - לוח דיר 41  
 שם אתר: קיבוץ להב

לקוח/ה נכבד/ה, אנו מתכבדים להגיש את חישוב צריכת החשמל לתקופה 01/03/22 - 31/03/22:

לוח דיר 41 - 1 - 13141071 (0x0)

סוג תעריף	סוג צריכה	קריאה קודמת	קריאה נוכחית	סה"כ צריכה בקוט"ש	מחיר לקוט"ש בא"ג	סה"כ לתשלום
		01/03/22	31/03/22			
777	פסגה	10,165.00	10,259.20	94.20	46.64	43.93 ₪
778	גבע	5,125.30	5,149.80	24.50	38.61	9.46 ₪
779	שפל	11,487.90	11,512.50	24.60	31.90	7.85 ₪

סה"כ לדייר:

פסגה	גבע	שפל	סה"כ	שיא ביקוש
94.20	24.50	24.60	143.30	
43.93 ₪	9.46 ₪	7.85 ₪	61.24 ₪	

סה"כ צריכה  
 סה"כ לתשלום

214.45 ₪	תשלום קבוע	
0.00 ₪	תשלום עבור גודל חיבור בKVA (0x0)	
275.69 ₪	סה"כ לתשלום	לא כולל מע"מ

התפלגות חיוב בש"ח לפי תעו"ז

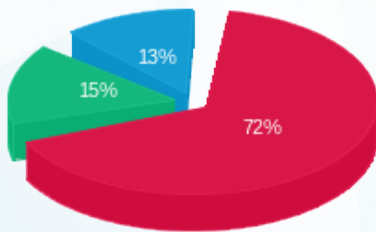

פסגה (43.93 ₪)  
 גבע (9.46 ₪)  
 שפל (7.85 ₪)

הסטוריית צריכה בקוט"ש

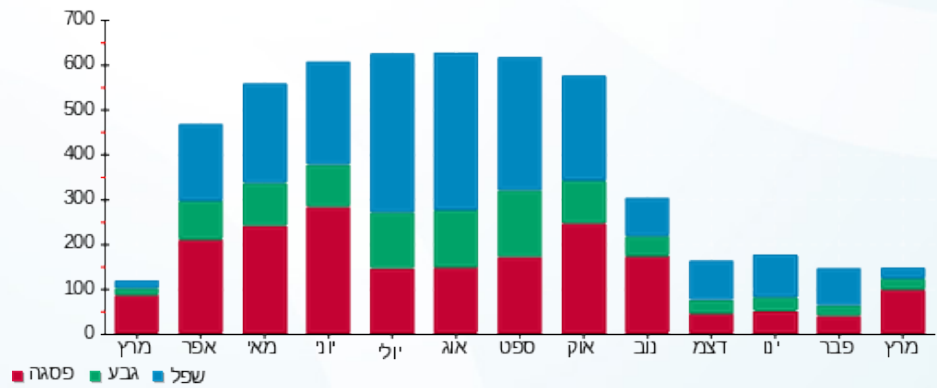



02/04/22

תאריך הפקדה:

שם דייר: שירותי גידול - לוח מבנה דיר  
שם אתר: קיבוץ להב

31/03/22

תאריך קריאה נוכחית:

01/03/22

תאריך קריאה קודמת:

לקוח/ה נכבד/ה, אנו מתכבדים להגיש את חישוב צריכת החשמל לתקופה 01/03/22 - 31/03/22:

לוח מבנה דיר - 1 - 13141103(0x0)

סוג תעריף	סוג צריכה	קריאה קודמת	קריאה נוכחית	סה"כ צריכה בקוט"ש	מחיר לקוט"ש בא"ג	סה"כ לתשלום
פרטי חשבון עבור תאריכים:						
777	פסגה	01/03/22	31/03/22	984.30	46.64	459.08 ₪
778	גבע	36,879.10	37,208.00	328.90	38.61	126.99 ₪
779	שפל	82,142.80	82,380.80	238.00	31.90	75.92 ₪

סה"כ לדייר:

פסגה	גבע	שפל	סה"כ	שיא ביקוש
984.30	328.90	238.00	1,551.20	
459.08 ₪	126.99 ₪	75.92 ₪	661.99 ₪	

סה"כ צריכה

סה"כ לתשלום

214.45 ₪	תשלום קבוע	
0.00 ₪	תשלום עבור גודל חיבור בKVA (0x0)	
876.44 ₪	סה"כ לתשלום	לא כולל מע"מ

התפלגות חיוב בש"ח לפי תעו"ז

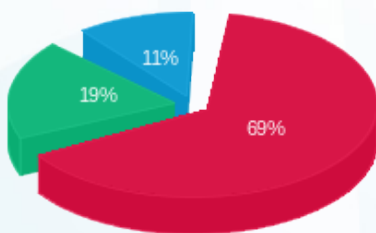

■ פסגה (459.08 ₪)  
■ גבע (126.99 ₪)  
■ שפל (75.92 ₪)

הסטוריית צריכה בקוט"ש

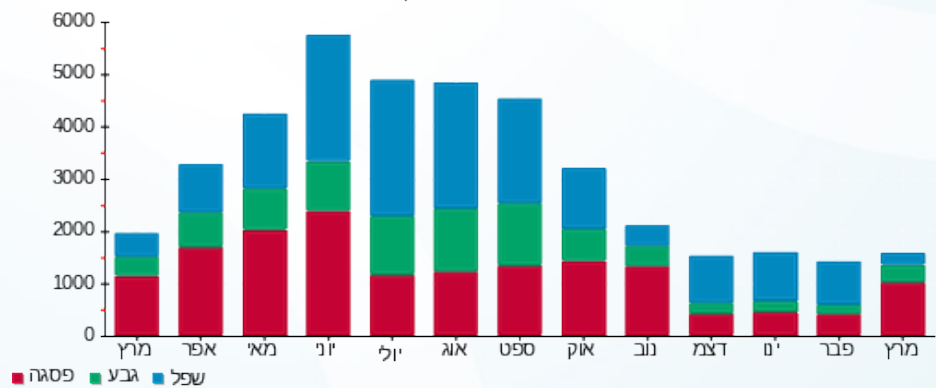

02/04/22 תאריך הפקה:  
 31/03/22 תאריך קריאה נוכחית:  
 01/03/22 תאריך קריאה קודמת:

שם דייר: שירותי גידול - מבנה L 2  
 שם אתר: קיבוץ להב

**לקוח/ה נכבד/ה, אנו מתכבדים להגיש את חישוב צריכת החשמל לתקופה 01/03/22 - 31/03/22:**

**מבנה 1 - 13141005 (0x0) - L 2**

סה"כ לתשלום	מחיר לקוט"ש בא"ג	סה"כ צריכה בקוט"ש	קריאה נוכחית	קריאה קודמת	סוג צריכה	סוג תעריף
			31/03/22	01/03/22		פרטי חשבון עבור תאריכים:
₪ 377.32	46.64	809.00	48,149.40	47,340.40	פסגה	777
₪ 95.95	38.61	248.50	21,255.90	21,007.40	גבע	778
₪ 155.70	31.90	488.10	53,124.00	52,635.90	שפל	779

**סה"כ לדייר:**

שיא ביקוש	סה"כ	שפל	גבע	פסגה	סה"כ צריכה
	1,545.60	488.10	248.50	809.00	סה"כ לתשלום
	₪ 628.97	₪ 155.70	₪ 95.95	₪ 377.32	

₪ 214.45	<b>תשלום קבוע</b>	
₪ 0.00	<b>תשלום עבור גודל חיבור בKVA (0x0)</b>	
₪ 843.42	<b>סה"כ לתשלום</b>	<b>לא כולל מע"מ</b>

התפלגות חיוב בש"ח לפי תעו"ז

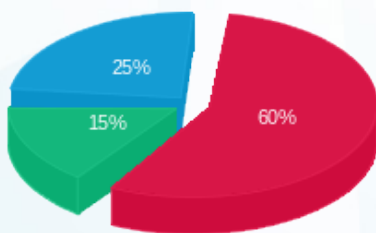

■ פסגה (₪ 377.32) 60%  
 ■ גבע (₪ 95.95) 15%  
 ■ שפל (₪ 155.70) 25%

הסטוריית צריכה בקוט"ש

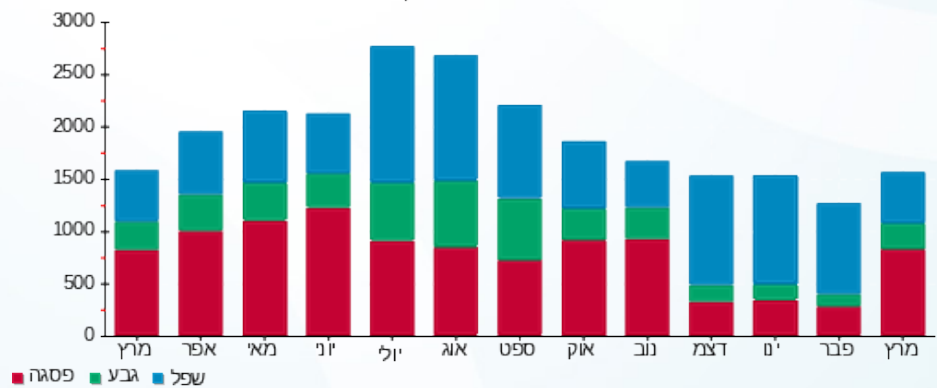

02/04/22 תאריך הפקה:  
 31/03/22 תאריך קריאה נוכחית:  
 01/03/22 תאריך קריאה קודמת:

שם דייר: שירותי גידול - מבנה ו'  
 שם אתר: קיבוץ להב

**לקוח/ה נכבד/ה, אנו מתכבדים להגיש את חישוב צריכת החשמל לתקופה 01/03/22 - 31/03/22:**

ראשי מבנה ו' - 1 - 16224423(0x0)

סוג תעריף	סוג צריכה	קריאה קודמת	קריאה נוכחית	סה"כ צריכה בקוט"ש	מחיר לקוט"ש בא"ג	סה"כ לתשלום
פרטי חשבון עבור תאריכים:						
777	פסגה	01/03/22	31/03/22	3,771.13	46.64	1,758.86 ₪
778	גבע	48,892.25	49,989.80	1,097.55	38.61	423.76 ₪
779	שפל	161,295.20	163,836.80	2,541.60	31.90	810.77 ₪

סה"כ לדייר:

פסגה	גבע	שפל	סה"כ	שיא ביקוש
3,771.13	1,097.55	2,541.60	7,410.28	
1,758.86 ₪	423.76 ₪	810.77 ₪	2,993.39 ₪	

סה"כ צריכה  
 סה"כ לתשלום

214.45 ₪	תשלום קבוע	
0.00 ₪	תשלום עבור גודל חיבור בKVA (0x0)	
3,207.84 ₪	סה"כ לתשלום	לא כולל מע"מ

התפלגות חיוב בש"ח לפי תעו"ז

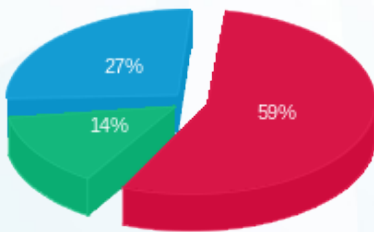

פסגה (1,758.86 ₪) ■  
 גבע (423.76 ₪) ■  
 שפל (810.77 ₪) ■

הסטוריית צריכה בקוט"ש

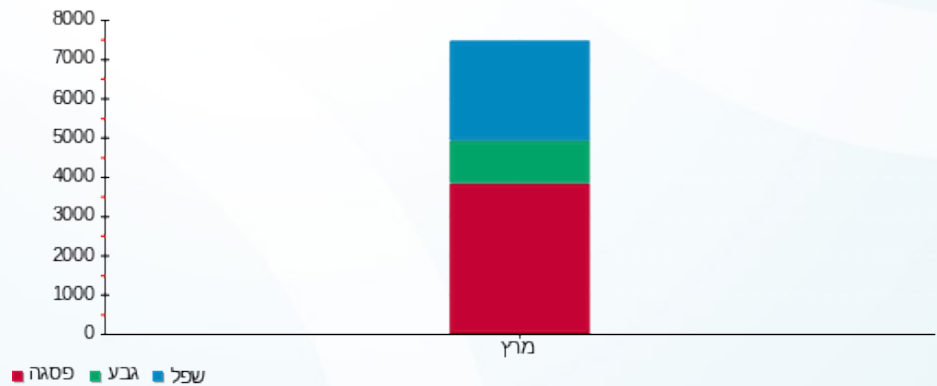



02/04/22

תאריך הפקדה:

שם דייר: שירותי גידול - מבנה L 1

31/03/22

תאריך קריאה נוכחית:

שם אתר: קיבוץ להב

01/03/22

תאריך קריאה קודמת:

לקוח/ה נכבד/ה, אנו מתכבדים להגיש את חישוב צריכת החשמל לתקופה 01/03/22 - 31/03/22:

שירותי גידול - מבנה 1 - 15112899 (0x0) - L1

סוג תעריף	סוג צריכה	קריאה קודמת	קריאה נוכחית	סה"כ צריכה בקוט"ש	מחיר לקוט"ש בא"ג	סה"כ לתשלום
פרטי חשבון עבור תאריכים:						
777	פסגה	01/03/22	31/03/22	417.50	46.64	194.72 ₪
778	גבע	3,709.00	3,843.30	134.30	38.61	51.85 ₪
779	שפל	9,773.60	9,999.90	226.30	31.90	72.19 ₪

סה"כ לדייר:

פסגה	גבע	שפל	סה"כ	שיא ביקוש
417.50	134.30	226.30	778.10	
194.72 ₪	51.85 ₪	72.19 ₪	318.76 ₪	

סה"כ צריכה

סה"כ לתשלום

214.45 ₪	<b>תשלום קבוע</b>	
0.00 ₪	<b>תשלום עבור גודל חיבור בKVA (0x0)</b>	
533.21 ₪	<b>סה"כ לתשלום</b>	<b>לא כולל מע"מ</b>

התפלגות חיוב בש"ח לפי תעו"ז

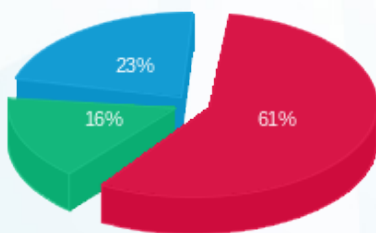

- פסגה (194.72 ₪)
- גבע (51.85 ₪)
- שפל (72.19 ₪)

הסטוריית צריכה בקוט"ש

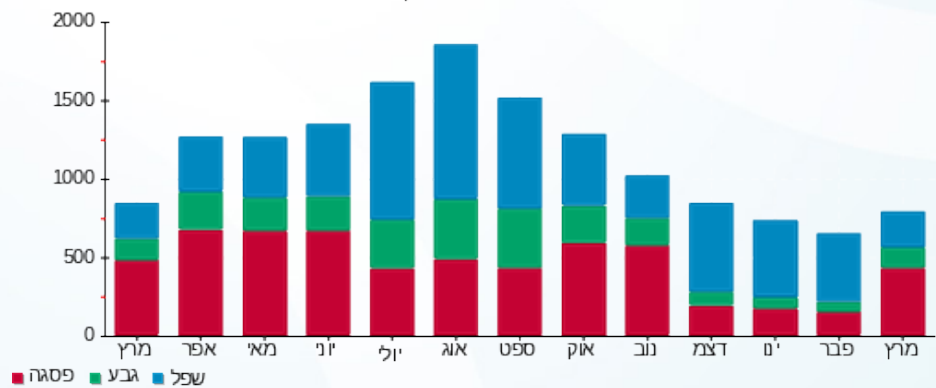

- פסגה
- גבע
- שפל



02/04/22 תאריך הפקה:  
 31/03/22 תאריך קריאה נוכחית:  
 01/03/22 תאריך קריאה קודמת:

שם דייר: שירותי גידול - מבנה C G ארוך  
 שם אתר: קיבוץ להב

לקוח/ה נכבד/ה, אנו מתכבדים להגיש את חישוב צריכת החשמל לתקופה 01/03/22 - 31/03/22:

מבנה C G ארוך - 1 - 16224419 (0x0)

סוג תעריף	סוג צריכה	קריאה קודמת	קריאה נוכחית	סה"כ צריכה בקוט"ש	מחיר לקוט"ש בא"ג	סה"כ לתשלום
			31/03/22	01/03/22	פרטי חשבון עבור תאריכים:	
777	פסגה	94,580.90	96,740.30	2,159.40	46.64	1,007.14 ₪
778	גבע	47,830.70	48,557.60	726.90	38.61	280.66 ₪
779	שפל	146,266.30	147,983.70	1,717.40	31.90	547.85 ₪

סה"כ לדיר:

פסגה	גבע	שפל	סה"כ	שיא ביקוש
2,159.40	726.90	1,717.40	4,603.70	
1,007.14 ₪	280.66 ₪	547.85 ₪	1,835.65 ₪	

סה"כ צריכה  
 סה"כ לתשלום

214.45 ₪	תשלום קבוע	
0.00 ₪	תשלום עבור גודל חיבור ב KVA (0x0)	
2,050.10 ₪	סה"כ לתשלום	לא כולל מע"מ

התפלגות חיוב בש"ח לפי תע"ז

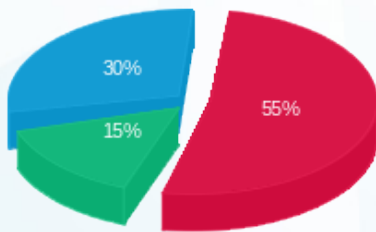

פסגה (1,007.14 ₪) 15%  
 גבע (280.66 ₪) 30%  
 שפל (547.85 ₪) 55%

הסטוריית צריכה בקוט"ש

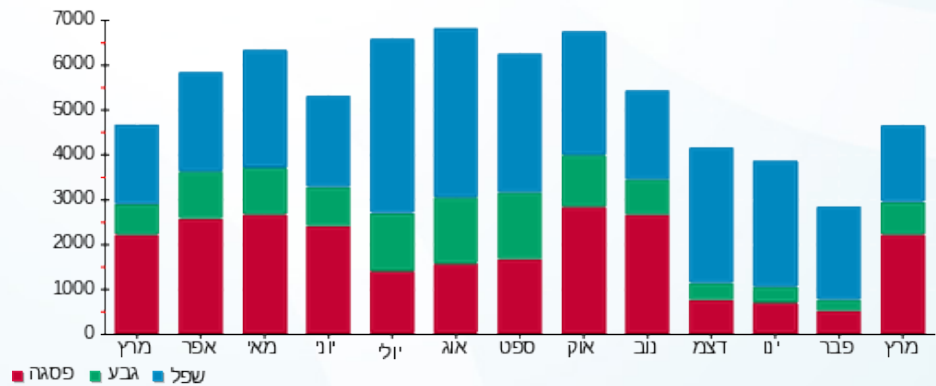

02/04/22 תאריך הפקה:  
 31/03/22 תאריך קריאה נוכחית:  
 01/03/22 תאריך קריאה קודמת:

שם דייר: שירותי גידול - מבנה C המלטות  
 שם אתר: קיבוץ להב

לקוח/ה נכבד/ה, אנו מתכבדים להגיש את חישוב צריכת החשמל לתקופה 01/03/22 - 31/03/22:

מבנה C המלטות - 1 - 13141117(0x0)

סוג תעריף	סוג צריכה	קריאה קודמת	קריאה נוכחית	סה"כ צריכה בקוט"ש	מחיר לקוט"ש בא"ג	סה"כ לתשלום
פרטי חשבון עבור תאריכים:						
777	פסגה	01/03/22	31/03/22	4,874.50	46.64	2,273.47 ₪
778	גבע	65,270.50	66,697.00	1,426.50	38.61	550.77 ₪
779	שפל	212,300.00	215,801.90	3,501.90	31.90	1,117.11 ₪

סה"כ לדייר:

פסגה	גבע	שפל	סה"כ	שיא ביקוש
4,874.50	1,426.50	3,501.90	9,802.90	
2,273.47 ₪	550.77 ₪	1,117.11 ₪	3,941.34 ₪	

סה"כ צריכה  
 סה"כ לתשלום

214.45 ₪	תשלום קבוע	
0.00 ₪	תשלום עבור גודל חיבור בKVA (0x0)	
4,155.79 ₪	סה"כ לתשלום	לא כולל מע"מ

התפלגות חיוב בש"ח לפי תעו"ז

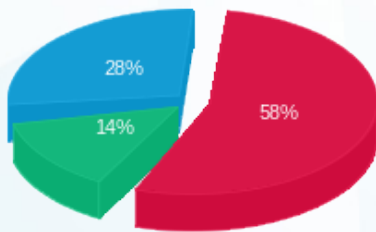

■ פסגה (2,273.47 ₪)  
 ■ גבע (550.77 ₪)  
 ■ שפל (1,117.11 ₪)

הסטוריית צריכה בקוט"ש

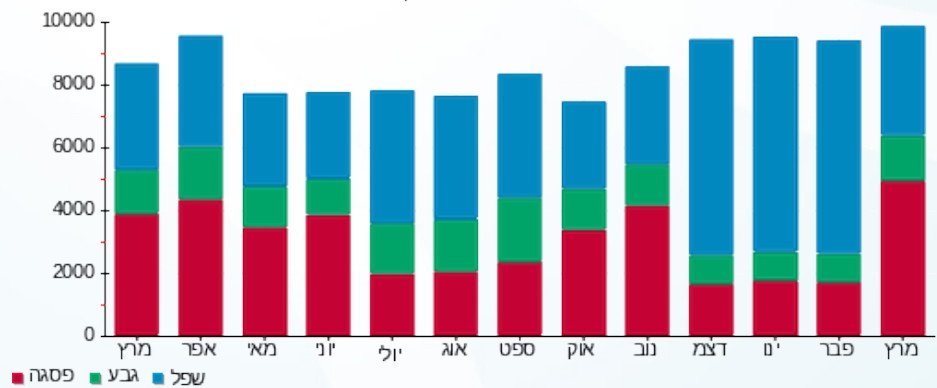

02/04/22 תאריך הפקה:  
 31/03/22 תאריך קריאה נוכחית:  
 01/03/22 תאריך קריאה קודמת:

שם דייר: שירותי גידול - מבנה C יבשות  
 שם אתר: קיבוץ להב

לקוח/ה נכבד/ה, אנו מתכבדים להגיש את חישוב צריכת החשמל לתקופה 01/03/22 - 31/03/22:

מבנה C יבשות - 1 - 13141064(0x0)

סוג תעריף	סוג צריכה	קריאה קודמת	קריאה נוכחית	סה"כ צריכה בקוט"ש	מחיר לקוט"ש בא"ג	סה"כ לתשלום
פרטי חשבון עבור תאריכים:						
777	פסגה	01/03/22	31/03/22	1,003.10	46.64	467.85 ₪
778	גבע	28,819.30	29,122.70	303.40	38.61	117.14 ₪
779	שפל	66,212.10	66,423.90	211.80	31.90	67.56 ₪

סה"כ לדייר:

פסגה	גבע	שפל	סה"כ	שיא ביקוש
1,003.10	303.40	211.80	1,518.30	
467.85 ₪	117.14 ₪	67.56 ₪	652.55 ₪	

סה"כ צריכה  
 סה"כ לתשלום

214.45 ₪	תשלום קבוע
0.00 ₪	תשלום עבור גודל חיבור בKVA (0x0)
867.00 ₪	סה"כ לתשלום
לא כולל מע"מ	

התפלגות חיוב בש"ח לפי תעו"ז

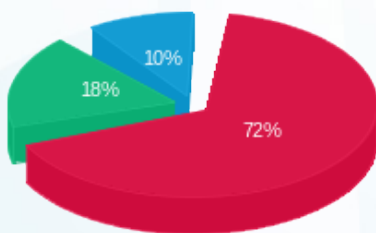

■ פסגה (467.85 ₪)  
 ■ גבע (117.14 ₪)  
 ■ שפל (67.56 ₪)

הסטוריית צריכה בקוט"ש

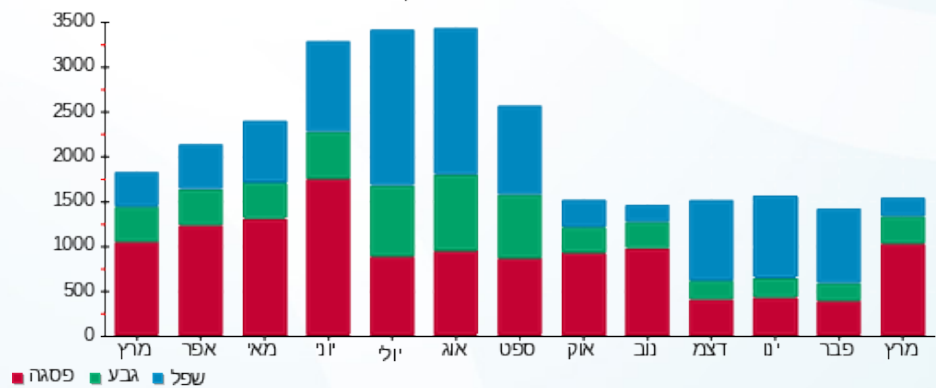



02/04/22

תאריך הפקדה:

שם דייר: שירותי גידול - מבנה CP

31/03/22

תאריך קריאה נוכחית:

שם אתר: קיבוץ להב

01/03/22

תאריך קריאה קודמת:

לקוח/ה נכבד/ה, אנו מתכבדים להגיש את חישוב צריכת החשמל לתקופה 01/03/22 - 31/03/22:

מבנה 1 - 13141085 (0x0) - CP

סה"כ לתשלום	מחיר לקוט"ש בא"ג	סה"כ צריכה בקוט"ש	קריאה נוכחית	קריאה קודמת	סוג צריכה	סוג תעריף
			31/03/22	01/03/22		פרטי חשבון עבור תאריכים:
₪ 649.93	46.64	1,393.50	139,786.20	138,392.70	פסגה	777
₪ 75.44	38.61	195.40	66,256.90	66,061.50	גבע	778
₪ 69.99	31.90	219.40	145,984.10	145,764.70	שפל	779

סה"כ לדייר:

שיא ביקוש	סה"כ	שפל	גבע	פסגה
	1,808.30	219.40	195.40	1,393.50
	₪ 795.36	₪ 69.99	₪ 75.44	₪ 649.93

סה"כ צריכה

סה"כ לתשלום

₪ 214.45	<b>תשלום קבוע</b>	
₪ 0.00	<b>תשלום עבור גודל חיבור בKVA (0x0)</b>	
₪ 1,009.81	<b>סה"כ לתשלום</b>	<b>לא כולל מע"מ</b>

התפלגות חיוב בש"ח לפי תעו"ז

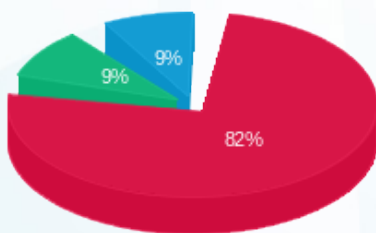

- פסגה (₪ 649.93)
- גבע (₪ 75.44)
- שפל (₪ 69.99)

הסטוריית צריכה בקוט"ש

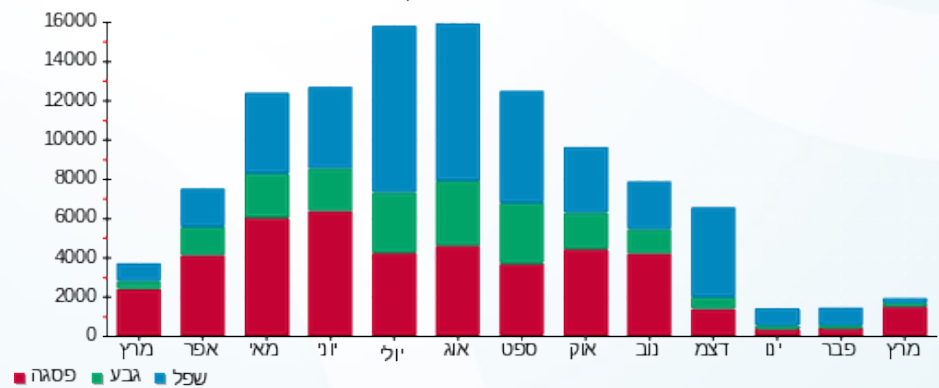



02/04/22

תאריך הפקה:

שם דייר: שירותי גידול - מבנה D

31/03/22

תאריך קריאה נוכחית:

שם אתר: קיבוץ להב

01/03/22

תאריך קריאה קודמת:

לקוח/ה נכבד/ה, אנו מתכבדים להגיש את חישוב צריכת החשמל לתקופה 01/03/22 - 31/03/22:

מבנה 1 - (0x0)13141095 - D

סה"כ לתשלום	מחיר לקוט"ש בא"ג	סה"כ צריכה בקוט"ש	קריאה נוכחית	קריאה קודמת	סוג צריכה	סוג תעריף
			31/03/22	01/03/22		פרטי חשבון עבור תאריכים:
170.75 ₪	46.64	366.10	28,131.00	27,764.90	פסגה	777
43.32 ₪	38.61	112.20	14,083.40	13,971.20	גבע	778
42.87 ₪	31.90	134.40	33,375.40	33,241.00	שפל	779

סה"כ לדייר:

שיא ביקוש	סה"כ	שפל	גבע	פסגה
	612.70	134.40	112.20	366.10
	256.94 ₪	42.87 ₪	43.32 ₪	170.75 ₪

סה"כ צריכה

סה"כ לתשלום

214.45 ₪	<b>תשלום קבוע</b>	
0.00 ₪	<b>תשלום עבור גודל חיבור בKVA (0x0)</b>	
471.39 ₪	<b>סה"כ לתשלום</b>	<b>לא כולל מע"מ</b>

התפלגות חיוב בש"ח לפי תעו"ז

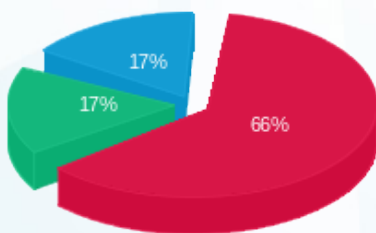

- פסגה (170.75 ₪)
- גבע (43.32 ₪)
- שפל (42.87 ₪)

הסטוריית צריכה בקוט"ש

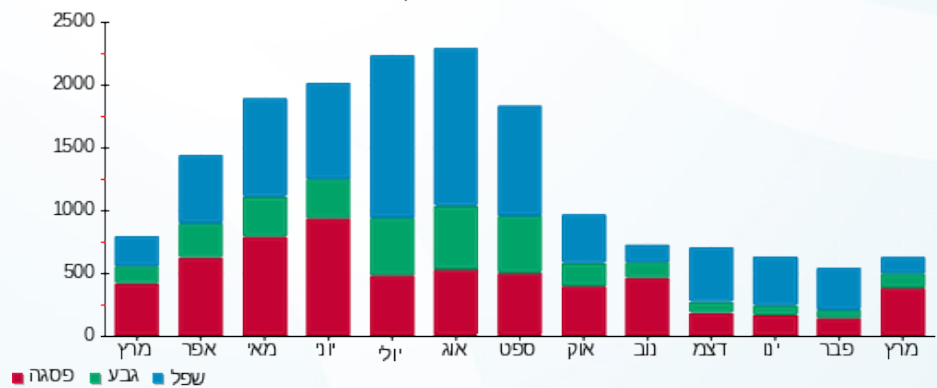



02/04/22

תאריך הפקדה:

שם דייר: שירותי גידול - מבנה ב

31/03/22

תאריך קריאה נוכחית:

שם אתר: קיבוץ להב

01/03/22

תאריך קריאה קודמת:

לקוח/ה נכבד/ה, אנו מתכבדים להגיש את חישוב צריכת החשמל לתקופה 01/03/22 - 31/03/22:

מבנה ב - 1 - 13141062 (0x0)

סה"כ לתשלום	מחיר לקוט"ש בא"ג	סה"כ צריכה בקוט"ש	קריאה נוכחית	קריאה קודמת	סוג צריכה	סוג תעריף
			31/03/22	01/03/22		פרטי חשבון עבור תאריכים:
₪ 360.39	46.64	772.70	26,064.80	25,292.10	פסגה	777
₪ 91.74	38.61	237.60	11,773.40	11,535.80	גבע	778
₪ 147.67	31.90	462.90	39,766.30	39,303.40	שפל	779

סה"כ לדייר:

שיא ביקוש	סה"כ	שפל	גבע	פסגה
	1,473.20	462.90	237.60	772.70
	₪ 599.79	₪ 147.67	₪ 91.74	₪ 360.39

סה"כ צריכה

סה"כ לתשלום

₪ 214.45	<b>תשלום קבוע</b>	
₪ 0.00	<b>תשלום עבור גודל חיבור בKVA (0x0)</b>	
₪ 814.24	<b>סה"כ לתשלום</b>	<b>לא כולל מע"מ</b>

התפלגות חיוב בש"ח לפי תע"ז

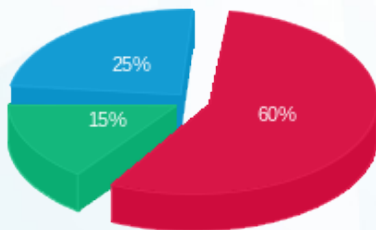

- פסגה (₪ 360.39) 60%
- גבע (₪ 91.74) 15%
- שפל (₪ 147.67) 25%

הסטוריית צריכה בקוט"ש

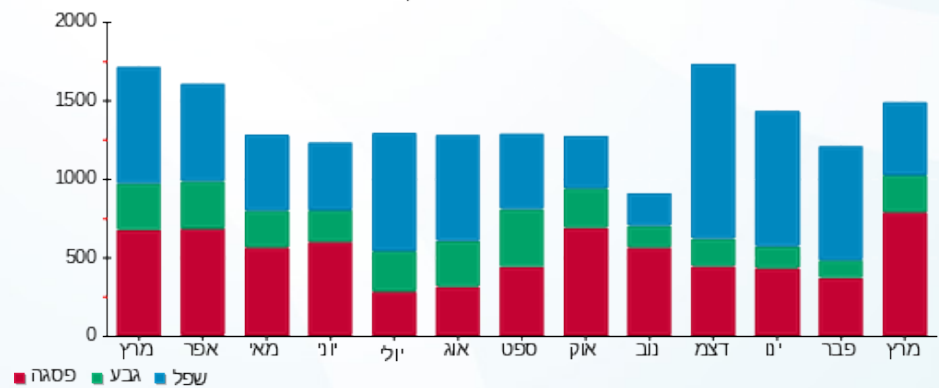



02/04/22

תאריך הפקה:

שם דייר: שירותי גידול - מבנה ד

31/03/22

תאריך קריאה נוכחית:

שם אתר: קיבוץ להב

01/03/22

תאריך קריאה קודמת:

לקוח/ה נכבד/ה, אנו מתכבדים להגיש את חישוב צריכת החשמל לתקופה 01/03/22 - 31/03/22:

מבנה ד - 1 - 13141088 (0x0)

סוג תעריף	סוג צריכה	קריאה קודמת	קריאה נוכחית	סה"כ צריכה בקוט"ש	מחיר לקוט"ש בא"ג	סה"כ לתשלום
פרטי חשבון עבור תאריכים:						
777	פסגה	01/03/22	31/03/22	440.40	46.64	205.40 ₪
778	גבע	15,570.70	15,638.00	67.30	38.61	25.98 ₪
779	שפל	34,549.00	34,626.30	77.30	31.90	24.66 ₪

סה"כ לדייר:

פסגה	גבע	שפל	סה"כ	שיא ביקוש
440.40	67.30	77.30	585.00	
205.40 ₪	25.98 ₪	24.66 ₪	256.05 ₪	

סה"כ צריכה

סה"כ לתשלום

19.97 ₪	תשלום קבוע	
0.00 ₪	תשלום עבור גודל חיבור ב KVA (0x0)	
276.02 ₪	סה"כ לתשלום	לא כולל מע"מ

התפלגות חיוב בש"ח לפי תע"ז

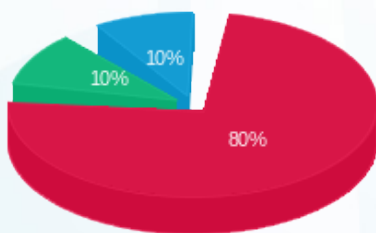

- פסגה (205.40 ₪)
- גבע (25.98 ₪)
- שפל (24.66 ₪)

הסטוריית צריכה בקוט"ש

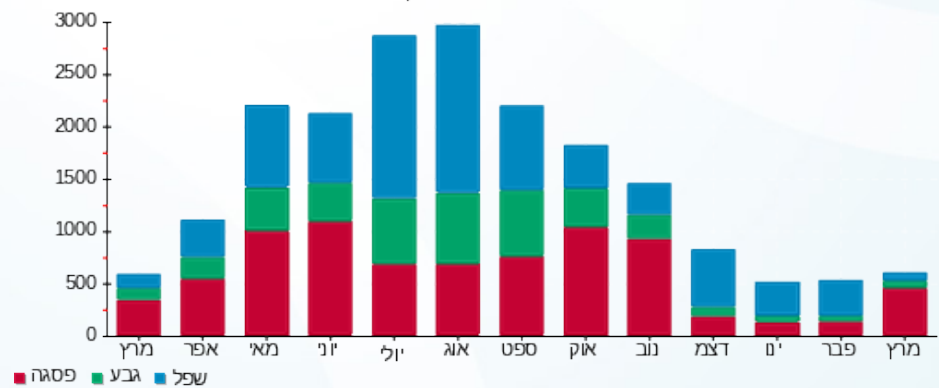

02/04/22 תאריך הפקה:  
 31/03/22 תאריך קריאה נוכחית:  
 01/03/22 תאריך קריאה קודמת:

שם דייר: שירותי גידול - מבנה ה  
 שם אתר: קיבוץ להב

לקוח/ה נכבד/ה, אנו מתכבדים להגיש את חישוב צריכת החשמל לתקופה 01/03/22 - 31/03/22:

מבנה ה - 1 - 13141061(0x0)

סוג תעריף	סוג צריכה	קריאה קודמת	קריאה נוכחית	סה"כ צריכה בקוט"ש	מחיר לקוט"ש בא"ג	סה"כ לתשלום
פרטי חשבון עבור תאריכים:						
777	פסגה	01/03/22	31/03/22	484.60	46.64	226.02 ₪
778	גבע	12,556.80	12,645.70	88.90	38.61	34.32 ₪
779	שפל	26,557.20	26,682.00	124.80	31.90	39.81 ₪

סה"כ לדייר:

פסגה	גבע	שפל	סה"כ	שיא ביקוש
484.60	88.90	124.80	698.30	
226.02 ₪	34.32 ₪	39.81 ₪	300.15 ₪	

סה"כ צריכה  
 סה"כ לתשלום

214.45 ₪	תשלום קבוע	
0.00 ₪	תשלום עבור גודל חיבור בKVA (0x0)	
514.60 ₪	סה"כ לתשלום	לא כולל מע"מ

התפלגות חיוב בש"ח לפי תע"ז

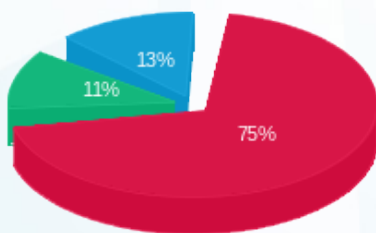

■ פסגה (226.02 ₪)  
 ■ גבע (34.32 ₪)  
 ■ שפל (39.81 ₪)

הסטוריית צריכה בקוט"ש

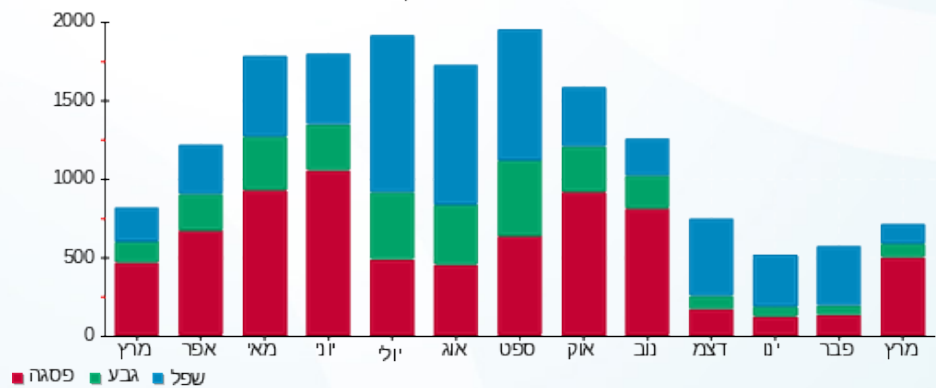

02/04/22

תאריך הפקה:

שם דייר: שירותי גידול - מבנה ו

31/03/22

תאריך קריאה נוכחית:

שם אתר: קיבוץ להב

01/03/22

תאריך קריאה קודמת:

לקוח/ה נכבד/ה, אנו מתכבדים להגיש את חישוב צריכת החשמל לתקופה 01/03/22 - 31/03/22:

מבנה ו - 1 - 16224423(0x0)

סוג תעריף	סוג צריכה	קריאה קודמת	קריאה נוכחית	סה"כ צריכה בקוט"ש	מחיר לקוט"ש בא"ג	סה"כ לתשלום
פרטי חשבון עבור תאריכים:		01/03/22	31/03/22			
767		321,896.82	329,307.10	7,410.28	45.98	3,407.25 ₪

סה"כ לדייר:

שיא ביקוש	סה"כ
	7,410.28
	3,407.25 ₪

תשלום קבוע	תשלום עבור גודל חיבור בKVA (0x0)	סה"כ לתשלום	לא כולל מע"מ
211.60 ₪	0.00 ₪	3,618.85 ₪	

התפלגות חיוב בש"ח לפי תעו"ז

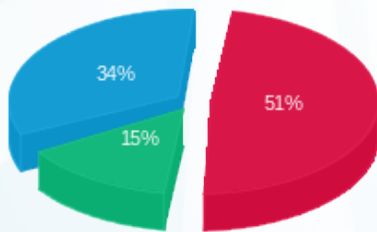

פסגה (1,733.97 ₪) ■  
 גבע (504.65 ₪) ■  
 שפל (1,168.63 ₪) ■

הסטוריית צריכה בקוט"ש

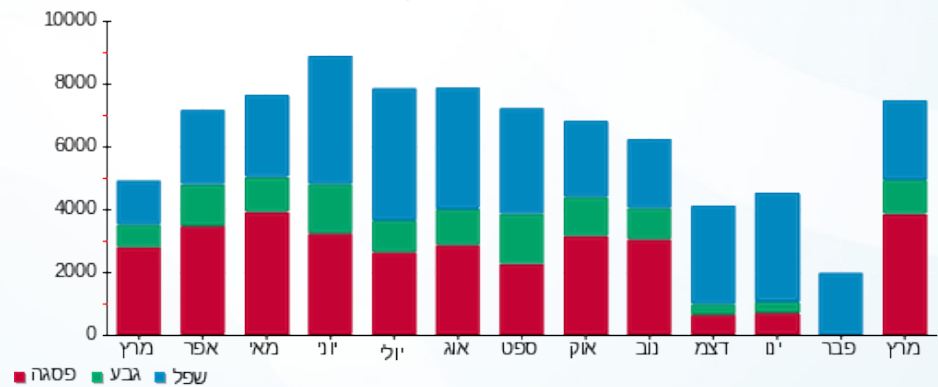



02/04/22

תאריך הפקדה:

שם דייר: שירותי גידול - מבנה ז

31/03/22

תאריך קריאה נוכחית:

שם אתר: קיבוץ להב

01/03/22

תאריך קריאה קודמת:

לקוח/ה נכבד/ה, אנו מתכבדים להגיש את חישוב צריכת החשמל לתקופה 01/03/22 - 31/03/22:

מבנה ז - 1 - 16224271(0x0)

סה"כ לתשלום	מחיר לקוט"ש בא"ג	סה"כ צריכה בקוט"ש	קריאה נוכחית	קריאה קודמת	סוג צריכה	סוג תעריף
			31/03/22	01/03/22		פרטי חשבון עבור תאריכים:
₪ 352.41	46.64	755.60	133,797.40	133,041.80	פסגה	777
₪ 69.96	38.61	181.20	46,649.10	46,467.90	גבע	778
₪ 94.55	31.90	296.40	109,438.50	109,142.10	שפל	779

סה"כ לדייר:

שיא ביקוש	סה"כ	שפל	גבע	פסגה
	1,233.20	296.40	181.20	755.60
	₪ 516.92	₪ 94.55	₪ 69.96	₪ 352.41

סה"כ צריכה

סה"כ לתשלום

₪ 214.45	<b>תשלום קבוע</b>	
₪ 0.00	<b>תשלום עבור גודל חיבור בKVA (0x0)</b>	
₪ 731.37	<b>סה"כ לתשלום</b>	<b>לא כולל מע"מ</b>

התפלגות חיוב בש"ח לפי תעו"ז

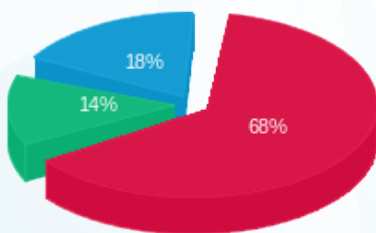

- פסגה (₪ 352.41) 68%
- גבע (₪ 69.96) 14%
- שפל (₪ 94.55) 18%

הסטוריית צריכה בקוט"ש

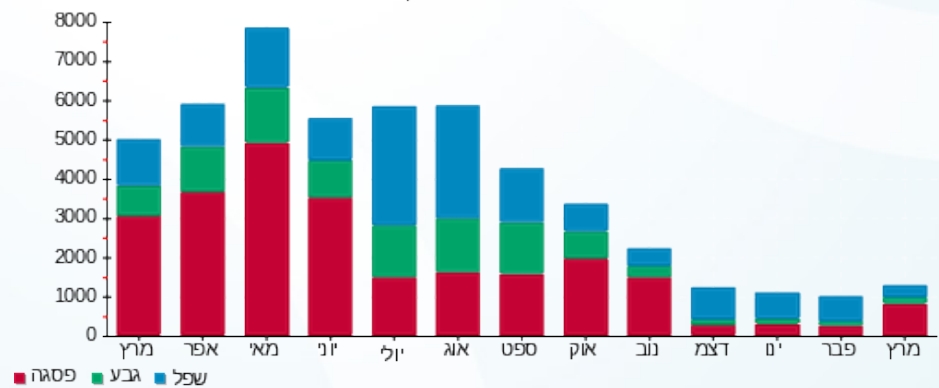

02/04/22 תאריך הפקה:  
 31/03/22 תאריך קריאה נוכחית:  
 01/03/22 תאריך קריאה קודמת:

שם דייר: שירותי גידול - מבנה ח  
 שם אתר: קיבוץ להב

לקוח/ה נכבד/ה, אנו מתכבדים להגיש את חישוב צריכת החשמל לתקופה 01/03/22 - 31/03/22:

מבנה ח - 1 - 13141060 (0x0)

סה"כ לתשלום	מחיר לקוט"ש בא"ג	סה"כ צריכה בקוט"ש	קריאה נוכחית	קריאה קודמת	סוג צריכה	סוג תעריף
			31/03/22	01/03/22		פרטי חשבון עבור תאריכים:
190.62 ₪	46.64	408.70	19,949.20	19,540.50	פסגה	777
54.83 ₪	38.61	142.00	9,923.70	9,781.70	גבע	778
100.64 ₪	31.90	315.50	25,304.30	24,988.80	שפל	779

סה"כ לדייר:

שיא ביקוש	סה"כ	שפל	גבע	פסגה
	866.20	315.50	142.00	408.70
	190.62 ₪	100.64 ₪	54.83 ₪	190.62 ₪

סה"כ צריכה  
 סה"כ לתשלום

214.45 ₪	<b>תשלום קבוע</b>	
0.00 ₪	<b>תשלום עבור גודל חיבור בKVA (0x0)</b>	
560.54 ₪	<b>סה"כ לתשלום</b>	<b>לא כולל מע"מ</b>

התפלגות חיוב בש"ח לפי תע"ז

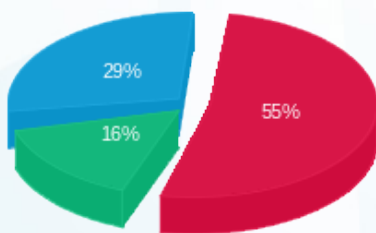

■ פסגה (190.62 ₪)  
 ■ גבע (54.83 ₪)  
 ■ שפל (100.64 ₪)

הסטוריית צריכה בקוט"ש

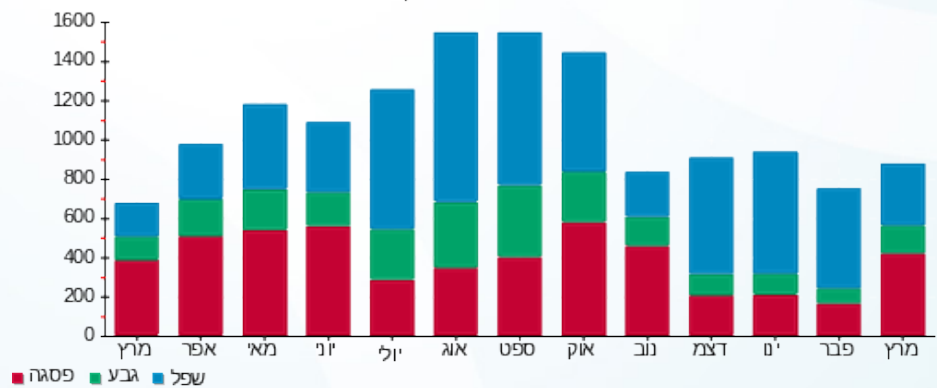



02/04/22

תאריך הפקדה:

שם דייר: שירותי גידול - מבנה ט

31/03/22

תאריך קריאה נוכחית:

שם אתר: קיבוץ להב

01/03/22

תאריך קריאה קודמת:

לקוח/ה נכבד/ה, אנו מתכבדים להגיש את חישוב צריכת החשמל לתקופה 01/03/22 - 31/03/22:

מבנה ט - 1 - 13141055 (0x0)

סה"כ לתשלום	מחיר לקוט"ש בא"ג	סה"כ צריכה בקוט"ש	קריאה נוכחית	קריאה קודמת	סוג צריכה	סוג תעריף
			31/03/22	01/03/22		פרטי חשבון עבור תאריכים:
₪ 304.14	46.64	652.10	28,991.70	28,339.60	פסגה	777
₪ 65.91	38.61	170.70	15,092.60	14,921.90	גבע	778
₪ 84.76	31.90	265.70	39,238.30	38,972.60	שפל	779

סה"כ לדיר:

שיא ביקוש	סה"כ	שפל	גבע	פסגה
	1,088.50	265.70	170.70	652.10
	₪ 454.81	₪ 84.76	₪ 65.91	₪ 304.14

סה"כ צריכה

סה"כ לתשלום

₪ 214.45	<b>תשלום קבוע</b>	
₪ 0.00	<b>תשלום עבור גודל חיבור בKVA (0x0)</b>	
₪ 669.26	<b>סה"כ לתשלום</b>	<b>לא כולל מע"מ</b>

התפלגות חיוב בש"ח לפי תע"ז

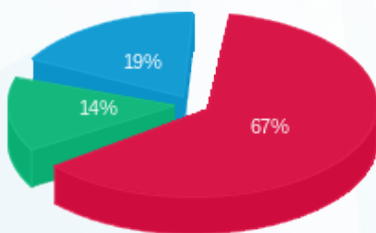

■ פסגה (₪ 304.14)  
■ גבע (₪ 65.91)  
■ שפל (₪ 84.76)

הסטוריית צריכה בקוט"ש

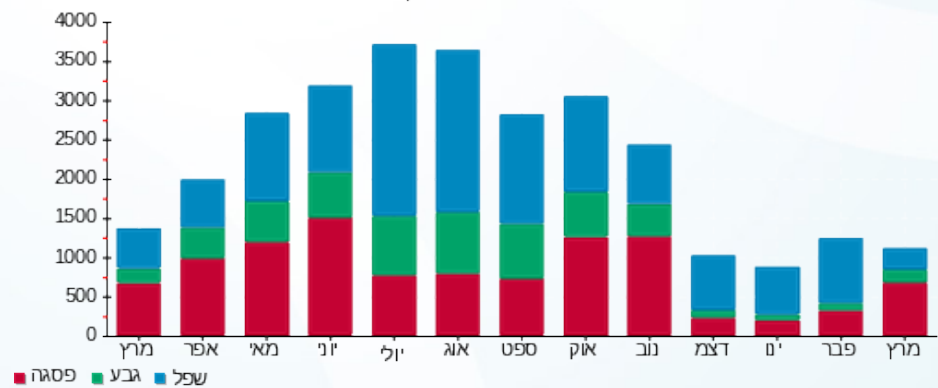



02/04/22

תאריך הפקדה:

שם דייר: שירותי גידול - מבנה י  
שם אתר: קיבוץ להב

31/03/22

תאריך קריאה נוכחית:

01/03/22

תאריך קריאה קודמת:

לקוח/ה נכבד/ה, אנו מתכבדים להגיש את חישוב צריכת החשמל לתקופה 01/03/22 - 31/03/22:

מבנה י - 1 - 13141053 (0x0)

סוג תעריף	סוג צריכה	קריאה קודמת	קריאה נוכחית	סה"כ צריכה בקוט"ש	מחיר לקוט"ש בא"ג	סה"כ לתשלום
פרטי חשבון עבור תאריכים:						
777	פסגה	01/03/22	31/03/22	627.30	46.64	292.57 ₪
778	גבע	22,754.40	22,959.00	204.60	38.61	79.00 ₪
779	שפל	59,333.20	59,738.60	405.40	31.90	129.32 ₪

סה"כ לדייר:

פסגה	גבע	שפל	סה"כ	שיא ביקוש
627.30	204.60	405.40	1,237.30	
292.57 ₪	79.00 ₪	129.32 ₪	500.89 ₪	

סה"כ צריכה

סה"כ לתשלום

214.45 ₪	תשלום קבוע	
0.00 ₪	תשלום עבור גודל חיבור בKVA (0x0)	
715.34 ₪	סה"כ לתשלום	לא כולל מע"מ

התפלגות חיוב בש"ח לפי תעו"ז

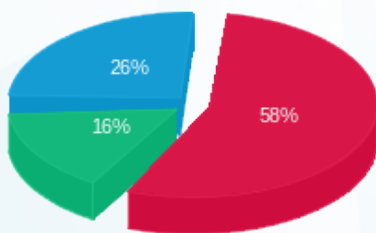

■ פסגה (292.57 ₪)  
■ גבע (79.00 ₪)  
■ שפל (129.32 ₪)

הסטוריית צריכה בקוט"ש

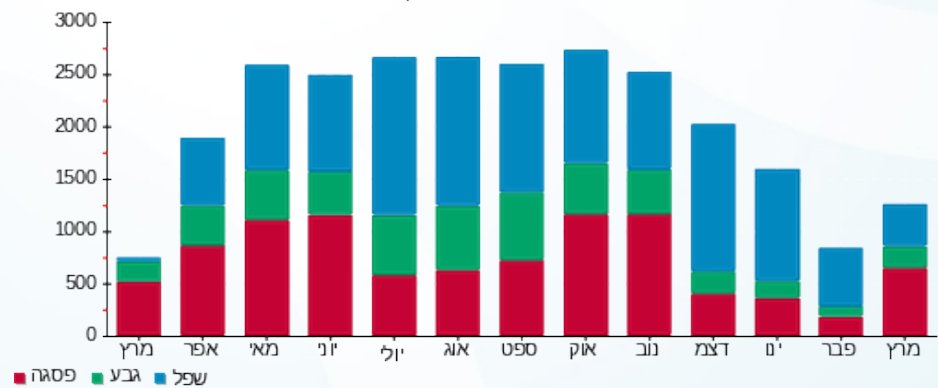

02/04/22 תאריך הפקדה:  
 31/03/22 תאריך קריאה נוכחית:  
 01/03/22 תאריך קריאה קודמת:

שם דייר: שירותי גידול - מבנה יא  
 שם אתר: קיבוץ להב

**לקוח/ה נכבד/ה, אנו מתכבדים להגיש את חישוב צריכת החשמל לתקופה 01/03/22 - 31/03/22:**

מבנה יא - 1 - 13141084 (0x0)

סוג תעריף	סוג צריכה	קריאה קודמת	קריאה נוכחית	סה"כ צריכה בקוט"ש	מחיר לקוט"ש בא"ג	סה"כ לתשלום
פרטי חשבון עבור תאריכים:						
777	פסגה	01/03/22	31/03/22	480.00	46.64	223.87 ₪
778	גבע	17,459.50	17,627.40	167.90	38.61	64.83 ₪
779	שפל	39,864.60	40,187.70	323.10	31.90	103.07 ₪

סה"כ לדיר:

פסגה	גבע	שפל	סה"כ	שיא ביקוש
480.00	167.90	323.10	971.00	
223.87 ₪	64.83 ₪	103.07 ₪	391.77 ₪	

סה"כ צריכה  
 סה"כ לתשלום

214.45 ₪	<b>תשלום קבוע</b>	
0.00 ₪	<b>תשלום עבור גודל חיבור בKVA (0x0)</b>	
606.22 ₪	<b>סה"כ לתשלום</b>	<b>לא כולל מע"מ</b>

התפלגות חיוב בש"ח לפי תעו"ז

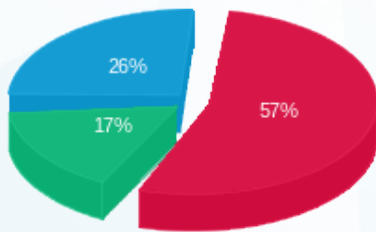

פסגה (223.87 ₪) 17%  
 גבע (64.83 ₪) 26%  
 שפל (103.07 ₪) 57%

הסטוריית צריכה בקוט"ש

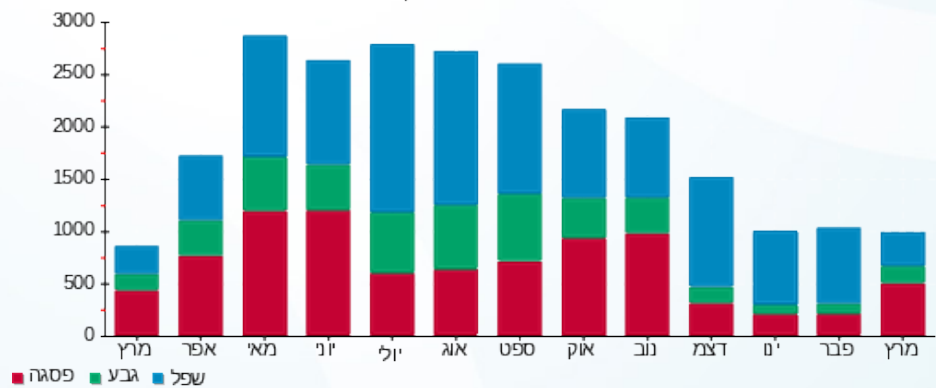

02/04/22 תאריך הפקה:  
 31/03/22 תאריך קריאה נוכחית:  
 01/03/22 תאריך קריאה קודמת:

שם דייר: שירותי גידול - מבנה יג  
 שם אתר: קיבוץ להב

לקוח/ה נכבד/ה, אנו מתכבדים להגיש את חישוב צריכת החשמל לתקופה 01/03/22 - 31/03/22:

מבנה יג - 1 - 13141073 (0x0)

סה"כ לתשלום	מחיר לקוט"ש בא"ג	סה"כ צריכה בקוט"ש	קריאה נוכחית	קריאה קודמת	סוג צריכה	סוג תעריף
			31/03/22	01/03/22	פרטי חשבון עבור תאריכים:	
1,370.14 ₪	46.64	2,937.70	141,403.40	138,465.70	פסגה	777
335.48 ₪	38.61	868.90	69,866.10	68,997.20	גבע	778
499.17 ₪	31.90	1,564.80	160,142.00	158,577.20	שפל	779

סה"כ לדייר:

שיא ביקוש	סה"כ	שפל	גבע	פסגה
	5,371.40	1,564.80	868.90	2,937.70
	2,204.80 ₪	499.17 ₪	335.48 ₪	1,370.14 ₪

סה"כ צריכה

סה"כ לתשלום

214.45 ₪	<b>תשלום קבוע</b>	
0.00 ₪	<b>תשלום עבור גודל חיבור בKVA (0x0)</b>	
2,419.25 ₪	<b>סה"כ לתשלום</b>	<b>לא כולל מע"מ</b>

התפלגות חיוב בש"ח לפי תעו"ז

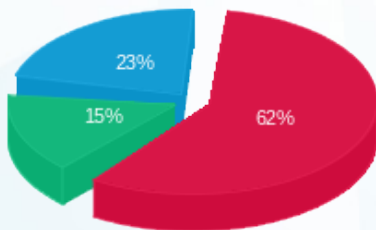

■ פסגה (1,370.14 ₪)  
 ■ גבע (335.48 ₪)  
 ■ שפל (499.17 ₪)

הסטוריית צריכה בקוט"ש

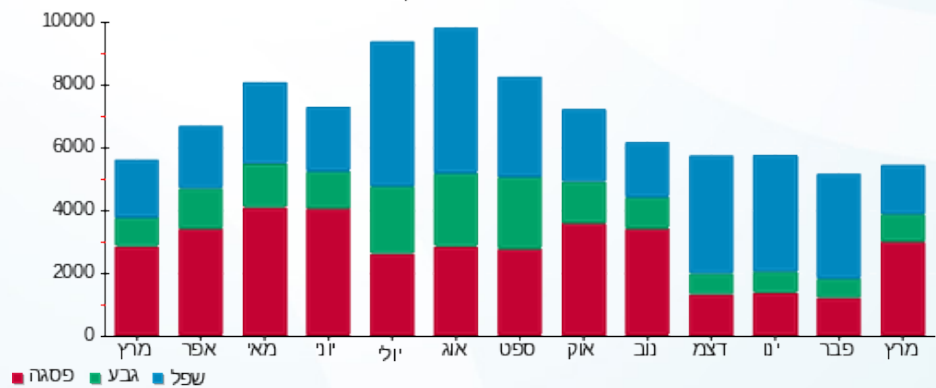

02/04/22 תאריך הפקה:  
 31/03/22 תאריך קריאה נוכחית:  
 01/03/22 תאריך קריאה קודמת:

שם דייר: שירותי גידול - מבנה מחסן יב  
 שם אתר: קיבוץ להב

לקוח/ה נכבד/ה, אנו מתכבדים להגיש את חישוב צריכת החשמל לתקופה 01/03/22 - 31/03/22:

מבנה מחסן יב - 1 - 16224425 (0x0)

סוג תעריף	סוג צריכה	קריאה קודמת	קריאה נוכחית	סה"כ צריכה בקוט"ש	מחיר לקוט"ש בא"ג	סה"כ לתשלום
פרטי חשבון עבור תאריכים:						
777	פסגה	01/03/22	31/03/22	1,247.10	46.64	581.65 ₪
778	גבע	40,441.60	40,827.30	385.70	38.61	148.92 ₪
779	שפל	112,242.80	113,171.50	928.70	31.90	296.26 ₪

סה"כ לדייר:

פסגה	גבע	שפל	סה"כ	שיא ביקוש
1,247.10	385.70	928.70	2,561.50	
581.65 ₪	148.92 ₪	296.26 ₪	1,026.82 ₪	

סה"כ צריכה  
 סה"כ לתשלום

214.45 ₪	תשלום קבוע	
0.00 ₪	תשלום עבור גודל חיבור בKVA (0x0)	
1,241.27 ₪	סה"כ לתשלום	לא כולל מע"מ

התפלגות חיוב בש"ח לפי תעו"ז

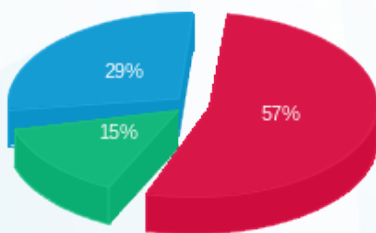

■ פסגה (581.65 ₪)  
 ■ גבע (148.92 ₪)  
 ■ שפל (296.26 ₪)

הסטוריית צריכה בקוט"ש

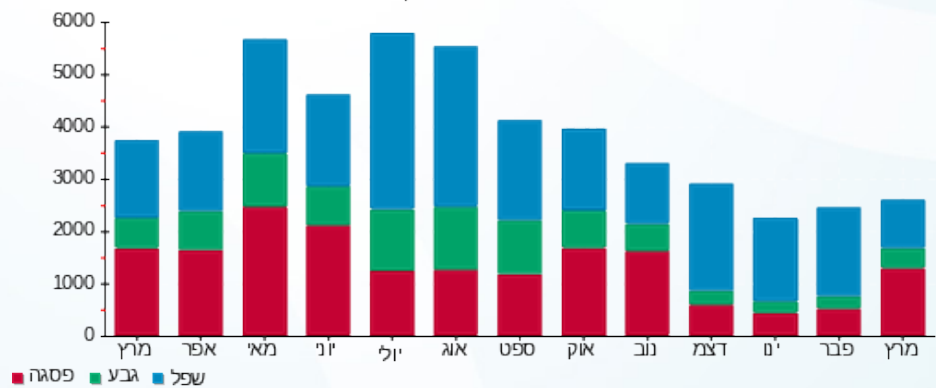

02/04/22 תאריך הפקה:  
 31/03/22 תאריך קריאה נוכחית:  
 01/03/22 תאריך קריאה קודמת:

שם דייר: שירותי גידול - דיר חצרות א  
 שם אתר: קיבוץ להב

**לקוח/ה נכבד/ה, אנו מתכבדים להגיש את חישוב צריכת החשמל לתקופה 01/03/22 - 31/03/22:**

ראשי - 1 - 13141080(0x0)

סוג תעריף	סוג צריכה	קריאה קודמת	קריאה נוכחית	סה"כ צריכה בקוט"ש	מחיר לקוט"ש בא"ג	סה"כ לתשלום
פרטי חשבון עבור תאריכים:						
777	פסגה	01/03/22	31/03/22	1,359.30	46.64	633.98 ₪
778	גבע	50,610.30	51,058.30	448.00	38.61	172.97 ₪
779	שפל	126,449.60	127,017.80	568.20	31.90	181.26 ₪

סה"כ לדיר:

פסגה	גבע	שפל	סה"כ	שיא ביקוש
1,359.30	448.00	568.20	2,375.50	
633.98 ₪	172.97 ₪	181.26 ₪	988.21 ₪	

סה"כ צריכה  
 סה"כ לתשלום

214.45 ₪	<b>תשלום קבוע</b>	
0.00 ₪	<b>תשלום עבור גודל חיבור בKVA (0x0)</b>	
1,202.66 ₪	<b>סה"כ לתשלום</b>	<b>לא כולל מע"מ</b>

התפלגות חיוב בש"ח לפי תע"ז

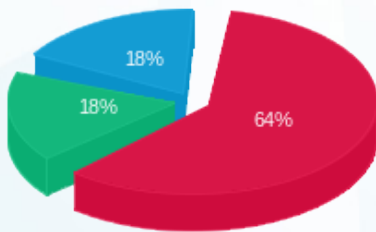

■ פסגה (633.98 ₪)  
 ■ גבע (172.97 ₪)  
 ■ שפל (181.26 ₪)

הסטוריית צריכה בקוט"ש

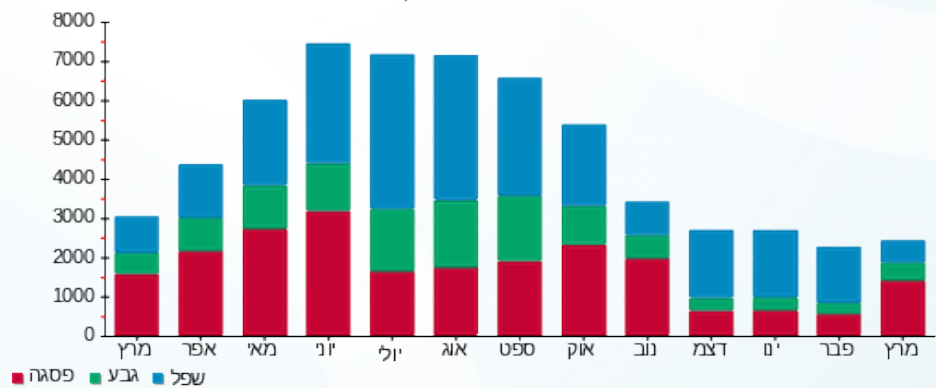



02/04/22

תאריך הפקה:

שם דייר: שנאי מתח גבוה

31/03/22

תאריך קריאה נוכחית:

שם אתר: קיבוץ להב

01/03/22

תאריך קריאה קודמת:

לקוח/ה נכבד/ה, אנו מתכבדים להגיש את חישוב צריכת החשמל לתקופה 01/03/22 - 31/03/22:

שנאי מתח גבוה - 1 - 11103374(0x0)

סה"כ לתשלום	מחיר לקוט"ש בא"ג	סה"כ צריכה בקוט"ש	קריאה נוכחית	קריאה קודמת	סוג צריכה	סוג תעריף
			31/03/22	01/03/22		פרטי חשבון עבור תאריכים:
₪ 62,247.45	38.28	162,610.90	3,249,575.80	3,086,964.90	פסגה	777
₪ 21,907.04	30.77	71,196.10	1,776,109.70	1,704,913.60	גבע	778
₪ 34,239.80	24.79	138,119.40	5,055,714.10	4,917,594.70	שפל	779

סה"כ לדייר:

שיא ביקוש	סה"כ	שפל	גבע	פסגה
0.52	371,926.40	138,119.40	71,196.10	162,610.90
	₪ 118,394.29	₪ 34,239.80	₪ 21,907.04	₪ 62,247.45

סה"כ צריכה

סה"כ לתשלום

₪ 510.34	<b>תשלום קבוע</b>	
₪ 0.00	<b>תשלום עבור גודל חיבור בKVA (0x0)</b>	
₪ 118,904.63	<b>סה"כ לתשלום</b>	<b>לא כולל מע"מ</b>

התפלגות חיוב בש"ח לפי תעו"ז

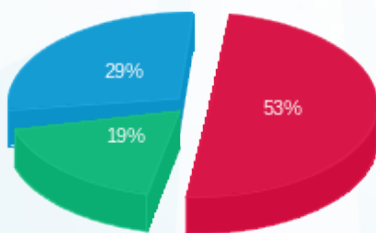

■ פסגה (₪ 62,247.45) (19%)  
 ■ גבע (₪ 21,907.04) (29%)  
 ■ שפל (₪ 34,239.80) (53%)

הסטוריית צריכה בקוט"ש

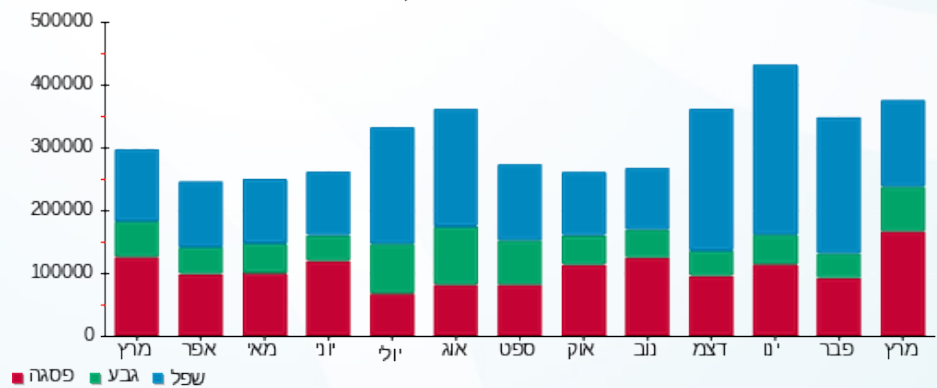

02/04/22 תאריך הפקדה:  
 31/03/22 תאריך קריאה נוכחית:  
 01/03/22 תאריך קריאה קודמת:

שם דייר: תחנה ד' - ניתור  
 שם אתר: קיבוץ להב

לקוח/ה נכבד/ה, אנו מתכבדים להגיש את חישוב צריכת החשמל לתקופה 01/03/22 - 31/03/22:

תחנה ד' - ניתור - 1 - 18773684(0x0)

סוג תעריף	סוג צריכה	קריאה קודמת	קריאה נוכחית	סה"כ צריכה בקוט"ש	מחיר לקוט"ש בא"ג	סה"כ לתשלום
		01/03/22	31/03/22			
777	פסגה	2,800,004.80	2,899,092.70	99,087.90	46.64	46,214.60 ₪
778	גבע	1,229,661.30	1,253,466.10	23,804.80	38.61	9,191.03 ₪
779	שפל	3,411,330.00	3,466,342.40	55,012.40	31.90	17,548.96 ₪

סה"כ לדייר:

פסגה	גבע	שפל	סה"כ	שיא ביקוש
99,087.90	23,804.80	55,012.40	177,905.10	542.70
46,214.60 ₪	9,191.03 ₪	17,548.96 ₪	72,954.59 ₪	

סה"כ צריכה  
 סה"כ לתשלום

0.00 ₪	תשלום קבוע	
0.00 ₪	תשלום עבור גודל חיבור בKVA (0x0)	
72,954.59 ₪	סה"כ לתשלום	לא כולל מע"מ

התפלגות חיוב בש"ח לפי תעו"ז

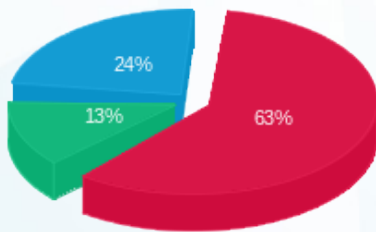

פסגה (46,214.60 ₪) 63%  
 גבע (9,191.03 ₪) 13%  
 שפל (17,548.96 ₪) 24%

הסטוריית צריכה בקוט"ש

