

03/04/22 תאריך הפקה:
 31/03/22 תאריך קריאה נוכחית:
 01/03/22 תאריך קריאה קודמת:

שם דייר: אורן זכור 2
 שם אתר: השתתפויות בנכסים רקפת 169

לקוח/ה נכבד/ה, אנו מתכבדים להגיש את חישוב צריכת החשמל לתקופה 01/03/22 - 31/03/22:

אורן זכור 2 - 1 - 70041810 (0x0)

סוג תעריף	סוג צריכה	קריאה קודמת	קריאה נוכחית	סה"כ צריכה בקוט"ש	מחיר לקוט"ש בא"ג	סה"כ לתשלום
פרטי חשבון עבור תאריכים:		01/03/22	31/03/22			
517		2,728.63	2,738.11	9.48	48.45	4.59 ₪

סה"כ לדייר:

שיא ביקוש	סה"כ
0.73	9.48
	4.59 ₪

21.31 ₪	תשלום קבוע	
0.00 ₪	תשלום עבור גודל חיבור ב-KVA (0x0)	
25.90 ₪	סה"כ לתשלום	לא כולל מע"מ

התפלגות חיוב בש"ח לפי תעו"ז

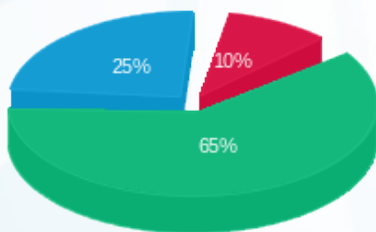

פסגה (0.47) ₪
 גבע (2.97) ₪
 שפל (1.15) ₪

הסטוריית צריכה בקוט"ש

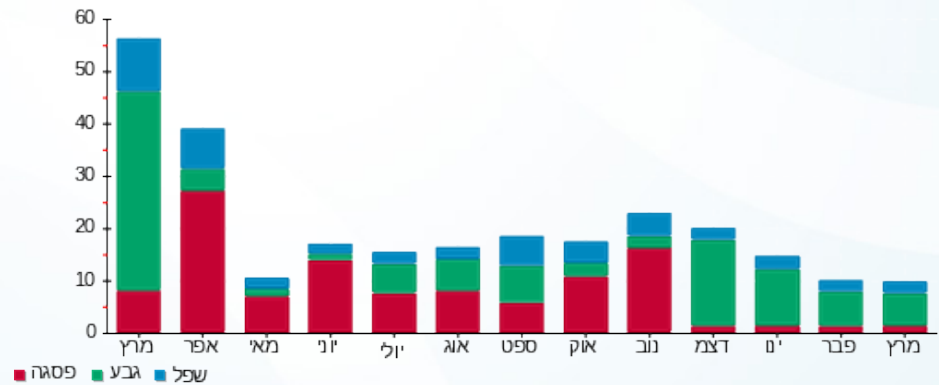

03/04/22 תאריך הפקה:
 31/03/22 תאריך קריאה נוכחית:
 01/03/22 תאריך קריאה קודמת:

שם דייר: אורנית אוריין
 שם אתר: השתתפויות בנכסים רקפת 169

לקוח/ה נכבד/ה, אנו מתכבדים להגיש את חישוב צריכת החשמל לתקופה 01/03/22 - 31/03/22:

אורנית אוריין - 1 - 70042648(0x0)

סוג תעריף	סוג צריכה	קריאה קודמת	קריאה נוכחית	סה"כ צריכה בקוט"ש	מחיר לקוט"ש בא"ג	סה"כ לתשלום
פרטי חשבון עבור תאריכים:		01/03/22	31/03/22			
517		26,945.84	27,200.23	254.39	48.45	123.25 ₪

סה"כ לדייר:

שיא ביקוש	סה"כ
	254.39
	123.25 ₪

21.31 ₪	תשלום קבוע	
0.00 ₪	תשלום עבור גודל חיבור ב-KVA (0x0)	
144.56 ₪	סה"כ לתשלום	לא כולל מע"מ

התפלגות חיוב בש"ח לפי תעו"ז

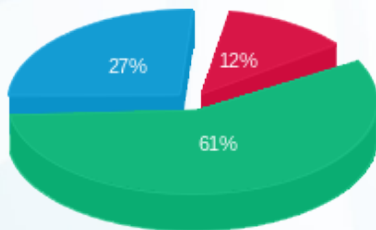

פסגה (15.15 ₪)
 גבע (75.35 ₪)
 שפל (32.75 ₪)

הסטוריית צריכה בקוט"ש

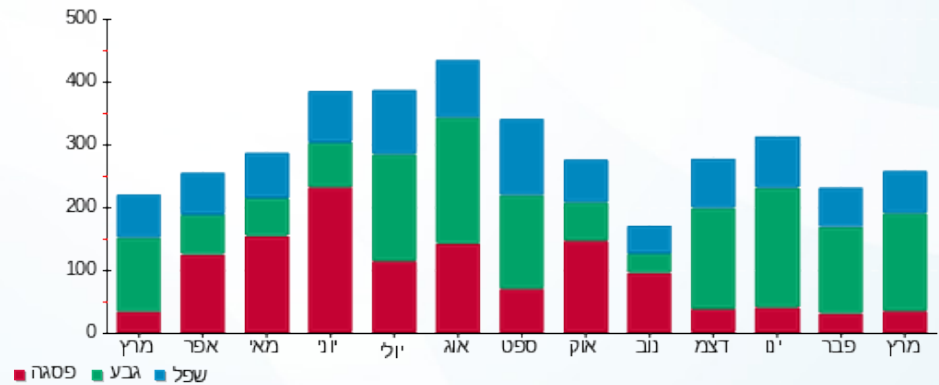

03/04/22 תאריך הפקה:
 31/03/22 תאריך קריאה נוכחית:
 01/03/22 תאריך קריאה קודמת:

שם דייר: אילן לוי חומוסיה
 שם אתר: השתתפויות בנכסים רקפת 169

לקוח/ה נכבד/ה, אנו מתכבדים להגיש את חישוב צריכת החשמל לתקופה 01/03/22 - 31/03/22:

אילן לוי חומוסיה - 1 - 70041526(0x0)

סוג תעריף	סוג צריכה	קריאה קודמת	קריאה נוכחית	סה"כ צריכה בקוט"ש	מחיר לקוט"ש בא"ג	סה"כ לתשלום
פרטי חשבון עבור תאריכים:		01/03/22	31/03/22			
517		55,180.81	56,309.29	1,128.48	48.45	546.75 ₪

סה"כ לדייר:

שיא ביקוש	סה"כ
	1,128.48
	546.75 ₪

21.31 ₪	תשלום קבוע	
0.00 ₪	תשלום עבור גודל חיבור בKVA (0x0)	
568.06 ₪	סה"כ לתשלום	לא כולל מע"מ

התפלגות חיוב בש"ח לפי תעו"ז

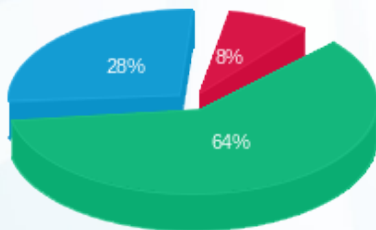

פסגה (₪ 44.09)
 גבע (₪ 351.63)
 שפל (₪ 151.02)

הסטוריית צריכה בקוט"ש

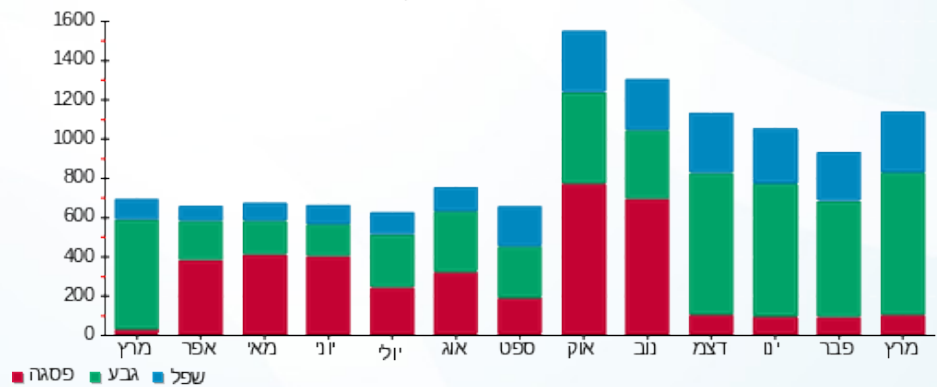

03/04/22 תאריך הפקה:
 31/03/22 תאריך קריאה נוכחית:
 01/03/22 תאריך קריאה קודמת:

שם דייר: אילן לוי חומוסייה
 שם אתר: השתתפויות בנכסים רקפת 169

לקוח/ה נכבד/ה, אנו מתכבדים להגיש את חישוב צריכת החשמל לתקופה 01/03/22 - 31/03/22:

אילן לוי חומוסייה - 1 - 70058588(0x0)

סוג תעריף	סוג צריכה	קריאה קודמת	קריאה נוכחית	סה"כ צריכה בקוט"ש	מחיר לקוט"ש בא"ג	סה"כ לתשלום
פרטי חשבון עבור תאריכים:		01/03/22	31/03/22			
517		132,848.93	132,864.02	15.09	48.45	7.31 ₪

סה"כ לדייר:

שיא ביקוש	סה"כ
0.21	15.09
	7.31 ₪

21.31 ₪	תשלום קבוע	
0.00 ₪	תשלום עבור גודל חיבור בKVA (0x0)	
28.62 ₪	סה"כ לתשלום	לא כולל מע"מ

התפלגות חיוב בש"ח לפי תעו"ז

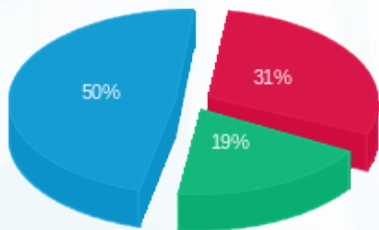

פסגה (2.24 ₪)
 גבע (1.40 ₪)
 שפל (3.67 ₪)

הסטוריית צריכה בקוט"ש

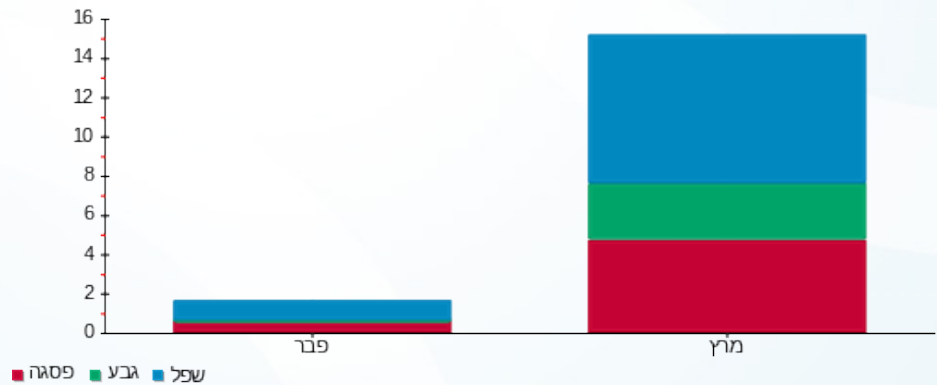

03/04/22 תאריך הפקדה:
 31/03/22 תאריך קריאה נוכחית:
 01/03/22 תאריך קריאה קודמת:

שם דייר: אלה חוטמינסקי
 שם אתר: השתתפויות בנכסים רקפת 169

לקוח/ה נכבד/ה, אנו מתכבדים להגיש את חישוב צריכת החשמל לתקופה 01/03/22 - 31/03/22:

אלה חוטמינסקי - 1 - 70041776 (0x0)

סוג תעריף	סוג צריכה	קריאה קודמת	קריאה נוכחית	סה"כ צריכה בקוט"ש	מחיר לקוט"ש בא"ג	סה"כ לתשלום
פרטי חשבון עבור תאריכים:		01/03/22	31/03/22			
517		132,540.65	133,248.00	707.35	48.45	342.71 ₪

סה"כ לדייר:

שיא ביקוש	סה"כ
	707.35
	342.71 ₪

21.31 ₪	תשלום קבוע	
0.00 ₪	תשלום עבור גודל חיבור בKVA (0x0)	
364.02 ₪	סה"כ לתשלום	לא כולל מע"מ

התפלגות חיוב בש"ח לפי תעו"ז

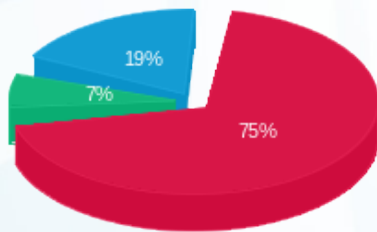

פסגה (256.30 ₪) 75%
 גבע (22.42 ₪) 7%
 שפל (64.00 ₪) 19%

הסטוריית צריכה בקוט"ש

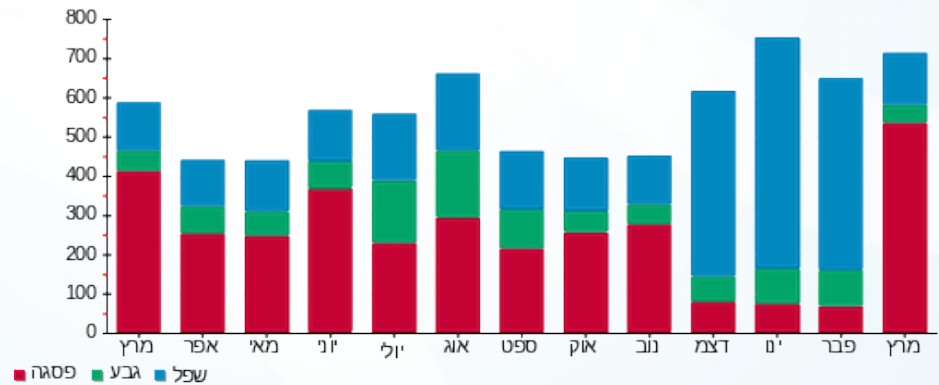

03/04/22 תאריך הפקדה:
 31/03/22 תאריך קריאה נוכחי:
 01/03/22 תאריך קריאה קודמת:

שם דייר: אפרת צברי פיצריה
 שם אתר: השתתפויות בנכסים רקפת 169

לקוח/ה נכבד/ה, אנו מתכבדים להגיש את חישוב צריכת החשמל לתקופה 01/03/22 - 31/03/22:

אפרת צברי פיצריה - 1 - 70041471 (0x0)

סוג תעריף	סוג צריכה	קריאה קודמת	קריאה נוכחית	סה"כ צריכה בקוט"ש	מחיר לקוט"ש בא"ג	סה"כ לתשלום
			31/03/22	01/03/22	פרטי חשבון עבור תאריכים:	
517		127,649.35	129,300.03	1,650.69	48.45	799.76 ₪

סה"כ לדייר:

שיא ביקוש	סה"כ
11.50	1,650.69
	799.76 ₪

21.31 ₪	תשלום קבוע	
0.00 ₪	תשלום עבור גודל חיבור ב KVA (0x0)	
821.07 ₪	סה"כ לתשלום	לא כולל מע"מ

התפלגות חיוב בש"ח לפי תעו"ז

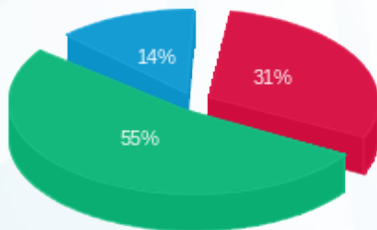

פסגה (₪ 249.14)
 גבע (₪ 442.13)
 שפל (₪ 108.49)

הסטוריית צריכה בקוט"ש

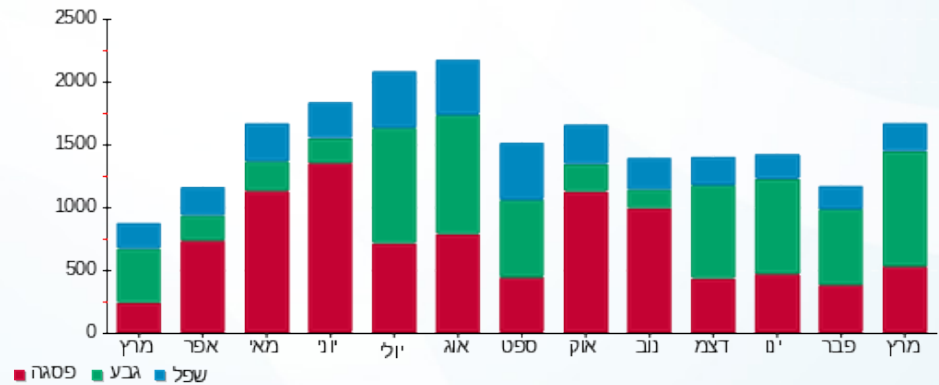

03/04/22 תאריך הפקה:
 31/03/22 תאריך קריאה נוכחית:
 01/03/22 תאריך קריאה קודמת:

שם דייר: בית חב"ד
 שם אתר: השתתפויות בנכסים רקפת 169

לקוח/ה נכבד/ה, אנו מתכבדים להגיש את חישוב צריכת החשמל לתקופה 01/03/22 - 31/03/22:

בית חב"ד - 2 - (0x0)70041489

סוג תעריף	סוג צריכה	קריאה קודמת	קריאה נוכחית	סה"כ צריכה בקוט"ש	מחיר לקוט"ש בא"ג	סה"כ לתשלום
פרטי חשבון עבור תאריכים:		01/03/22	31/03/22			
517		12,922.44	13,070.97	148.53	48.45	71.96 ₪

סה"כ לדייר:

שיא ביקוש	סה"כ
	148.53
	71.96 ₪

21.31 ₪	תשלום קבוע	
0.00 ₪	תשלום עבור גודל חיבור ב-KVA (0x0)	
93.27 ₪	סה"כ לתשלום	לא כולל מע"מ

התפלגות חיוב בש"ח לפי תעו"ז

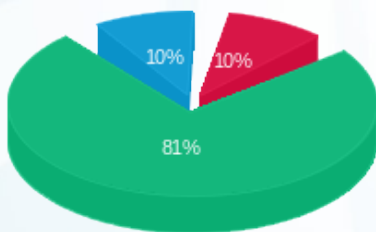

פסגה (6.95 ₪) 81%
 גבע (58.04 ₪) 10%
 שפיל (6.97 ₪) 10%

הסטוריית צריכה בקוט"ש

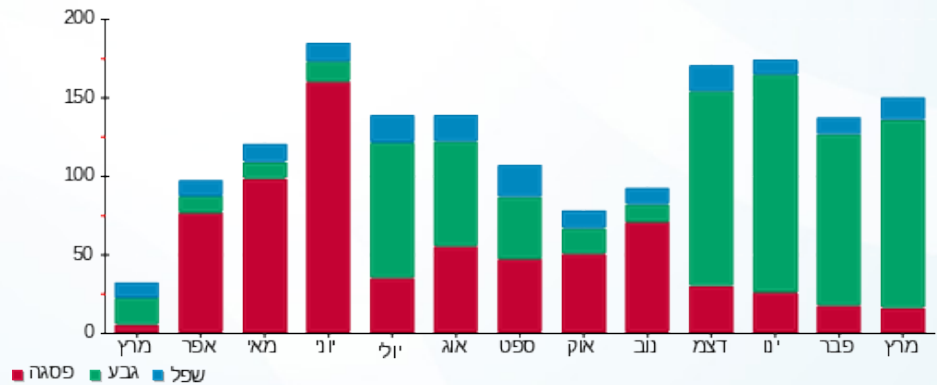

03/04/22 תאריך הפקה:
 31/03/22 תאריך קריאה נוכחי:
 01/03/22 תאריך קריאה קודמת:

שם דייר: יהורם אגמון
 שם אתר: השתתפויות בנכסים רקפת 169

לקוח/ה נכבד/ה, אנו מתכבדים להגיש את חישוב צריכת החשמל לתקופה 01/03/22 - 31/03/22:

יהורם אגמון - 3 - 70041489(0x0)

סוג תעריף	סוג צריכה	קריאה קודמת	קריאה נוכחית	סה"כ צריכה בקוט"ש	מחיר לקוט"ש בא"ג	סה"כ לתשלום
פרטי חשבון עבור תאריכים:		01/03/22	31/03/22			
517		44,738.58	44,968.35	229.76	48.45	111.32 ₪

סה"כ לדייר:

שיא ביקוש	סה"כ
	229.76
	111.32 ₪

21.31 ₪	תשלום קבוע	
0.00 ₪	תשלום עבור גודל חיבור בKVA (0x0)	
132.63 ₪	סה"כ לתשלום	לא כולל מע"מ

התפלגות חיוב בש"ח לפי תעו"ז

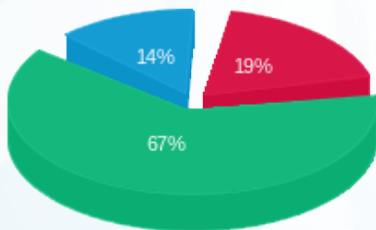

פסגה (21.23 ₪)
 גבע (74.96 ₪)
 שפל (15.13 ₪)

הסטוריית צריכה בקוט"ש

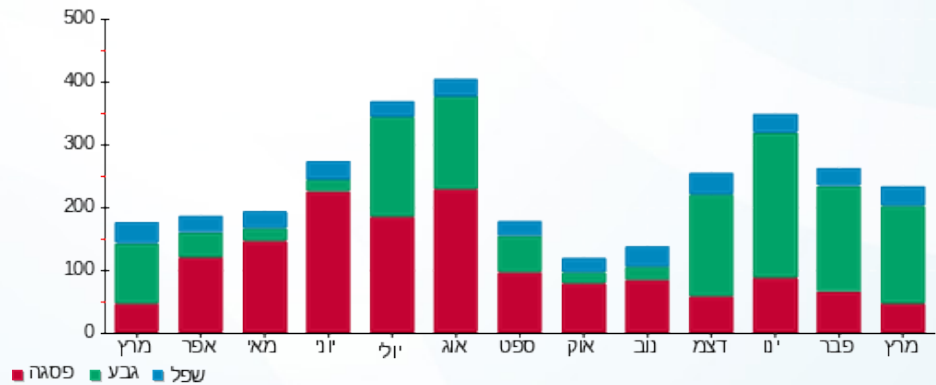

03/04/22 תאריך הפקה:
 31/03/22 תאריך קריאה נוכחי:
 01/03/22 תאריך קריאה קודמת:

שם דייר: לירון מדיוני
 שם אתר: השתתפויות בנכסים רקפת 169

לקוח/ה נכבד/ה, אנו מתכבדים להגיש את חישוב צריכת החשמל לתקופה 01/03/22 - 31/03/22:

לירון מדיוני - 1 - 81026004(0x0)

סוג תעריף	סוג צריכה	קריאה קודמת	קריאה נוכחית	סה"כ צריכה בקוט"ש	מחיר לקוט"ש בא"ג	סה"כ לתשלום
פרטי חשבון עבור תאריכים:		01/03/22	31/03/22			
517		33,640.28	34,104.92	464.64	48.45	225.12 ₪

סה"כ לדיר:

שיא ביקוש	סה"כ
8.06	464.64
	225.12 ₪

21.31 ₪	תשלום קבוע	
0.00 ₪	תשלום עבור גודל חיבור ב-KVA (0x0)	
246.43 ₪	סה"כ לתשלום	לא כולל מע"מ

התפלגות חיוב בש"ח לפי תעו"ז

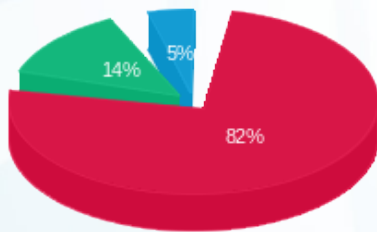

- פסגה (184.17 ₪)
- גבע (30.61 ₪)
- שפל (10.34 ₪)

הסטוריית צריכה בקוט"ש

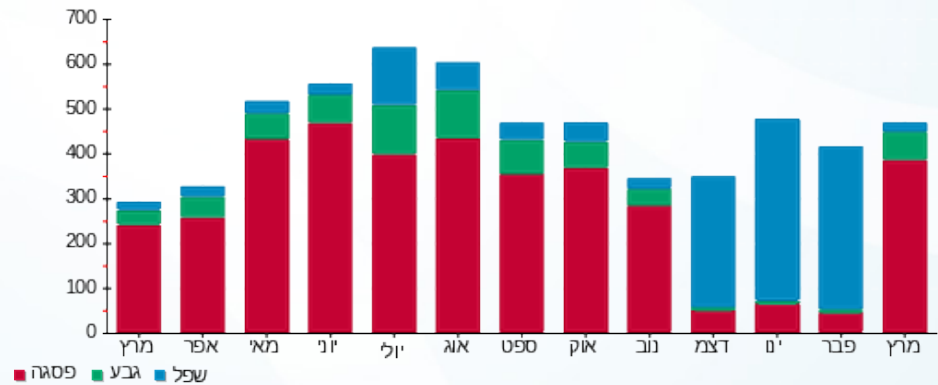

03/04/22 תאריך הפקדה:
 31/03/22 תאריך קריאה נוכחית:
 01/03/22 תאריך קריאה קודמת:

שם דייר: מיכאל בראון
 שם אתר: השתתפויות בנכסים רקפת 169

לקוח/ה נכבד/ה, אנו מתכבדים להגיש את חישוב צריכת החשמל לתקופה 01/03/22 - 31/03/22:

מיכאל בראון - 1 - 70041576(0x0)

סוג תעריף	סוג צריכה	קריאה קודמת	קריאה נוכחית	סה"כ צריכה בקוט"ש	מחיר לקוט"ש בא"ג	סה"כ לתשלום
פרטי חשבון עבור תאריכים:		01/03/22	31/03/22			
517		76,808.69	78,350.76	1,542.07	48.45	747.13 ₪

סה"כ לדייר:

שיא ביקוש	סה"כ
18.40	1,542.07
	747.13 ₪

21.31 ₪	תשלום קבוע	
0.00 ₪	תשלום עבור גודל חיבור בKVA (0x0)	
768.44 ₪	סה"כ לתשלום	לא כולל מע"מ

התפלגות חיוב בש"ח לפי תעו"ז

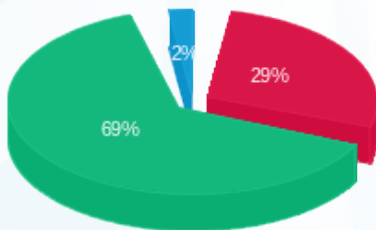

פסגה (216.59 ₪) ■
 גבע (512.11 ₪) ■
 שפל (18.44 ₪) ■

הסטוריית צריכה בקוט"ש

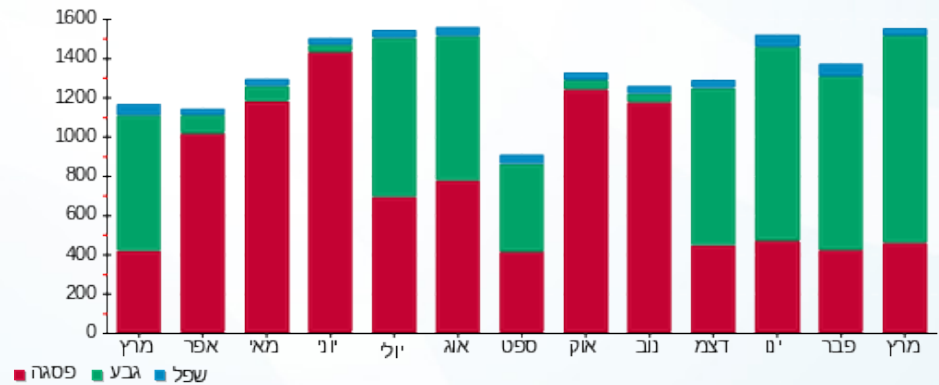

03/04/22 תאריך הפקה:
 31/03/22 תאריך קריאה נוכחית:
 01/03/22 תאריך קריאה קודמת:

שם דייר: מירב מלצר מצקר
 שם אתר: השתפויות בנכסים רקפת 169

לקוח/ה נכבד/ה, אנו מתכבדים להגיש את חישוב צריכת החשמל לתקופה 01/03/22 - 31/03/22:

משרד רואה חשבון שרון - 2 - 70042648(0x0)

סוג תעריף	סוג צריכה	קריאה קודמת	קריאה נוכחית	סה"כ צריכה בקוט"ש	מחיר לקוט"ש בא"ג	סה"כ לתשלום
פרטי חשבון עבור תאריכים:		01/03/22	31/03/22			
517		27,079.39	27,431.99	352.60	48.45	170.83 ₪

סה"כ לדייר:

שיא ביקוש	סה"כ
	352.60
	170.83 ₪

21.31 ₪	תשלום קבוע	
0.00 ₪	תשלום עבור גודל חיבור ב KVA (0x0)	
192.14 ₪	סה"כ לתשלום	לא כולל מע"מ

התפלגות חיוב בש"ח לפי תעו"ז

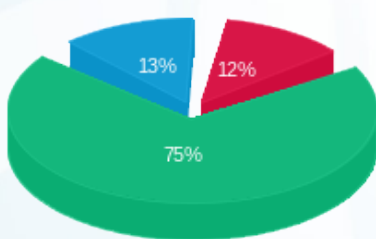

פסגה (20.27 ₪)
 גבע (128.42 ₪)
 שפל (22.14 ₪)

הסטוריית צריכה בקוט"ש

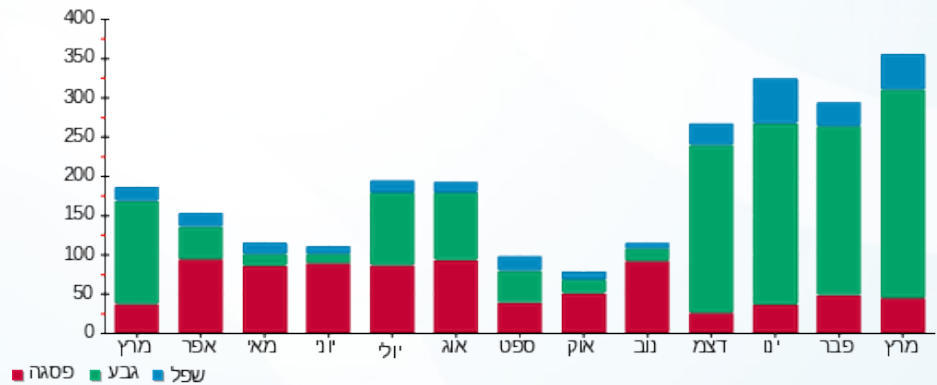

03/04/22 תאריך הפקה:
 31/03/22 תאריך קריאה נוכחית:
 01/03/22 תאריך קריאה קודמת:

שם דייר: פז סופר
 שם אתר: השתתפויות בנכסים רקפת 169

לקוח/ה נכבד/ה, אנו מתכבדים להגיש את חישוב צריכת החשמל לתקופה 01/03/22 - 31/03/22:

פז סופר - 1 - 70041473 (0x0)

סוג תעריף	סוג צריכה	קריאה קודמת	קריאה נוכחית	סה"כ צריכה בקוט"ש	מחיר לקוט"ש בא"ג	סה"כ לתשלום
פרטי חשבון עבור תאריכים:		01/03/22	31/03/22			
517		92,292.79	93,079.34	786.55	48.45	381.08 ₪

סה"כ לדייר:

שיא ביקוש	סה"כ
7.76	786.55
	381.08 ₪

21.31 ₪	תשלום קבוע	
0.00 ₪	תשלום עבור גודל חיבור ב-KVA (0x0)	
402.39 ₪	סה"כ לתשלום	לא כולל מע"מ

התפלגות חיוב בש"ח לפי תעו"ז

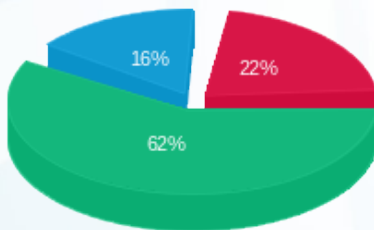

פסגה (83.08 ₪)
 גבע (236.99 ₪)
 שפל (61.02 ₪)

הסטוריית צריכה בקוט"ש

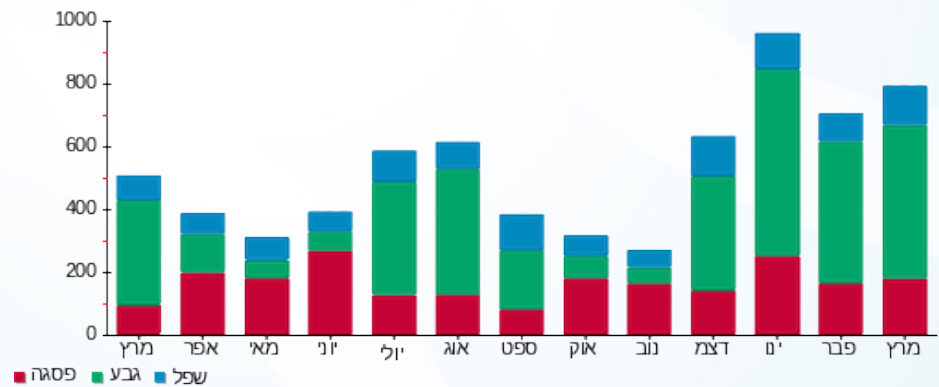

03/04/22 תאריך הפקה:
 31/03/22 תאריך קריאה נוכחית:
 01/03/22 תאריך קריאה קודמת:

שם דייר: רון פרופר
 שם אתר: השתתפויות בנכסים רקפת 169

לקוח/ה נכבד/ה, אנו מתכבדים להגיש את חישוב צריכת החשמל לתקופה 01/03/22 - 31/03/22:

רון פרופר - 1 - 70041551 (0x0)

סוג תעריף	סוג צריכה	קריאה קודמת	קריאה נוכחית	סה"כ צריכה בקוט"ש	מחיר לקוט"ש בא"ג	סה"כ לתשלום
פרטי חשבון עבור תאריכים:		01/03/22	31/03/22			
517		15,461.42	15,531.35	69.93	48.45	33.88 ₪

סה"כ לדייר:

שיא ביקוש	סה"כ
1.18	69.93
	33.88 ₪

21.31 ₪	תשלום קבוע	
0.00 ₪	תשלום עבור גודל חיבור בKVA (0x0)	
55.19 ₪	סה"כ לתשלום	לא כולל מע"מ

התפלגות חיוב בש"ח לפי תעו"ז

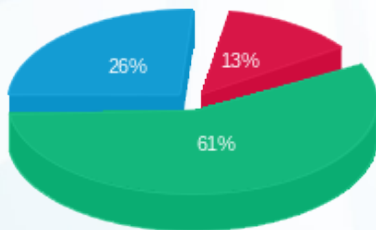

פסגה (4.40 ₪) ■
 גבע (20.51 ₪) ■
 שפל (8.97 ₪) ■

הסטוריית צריכה בקוט"ש

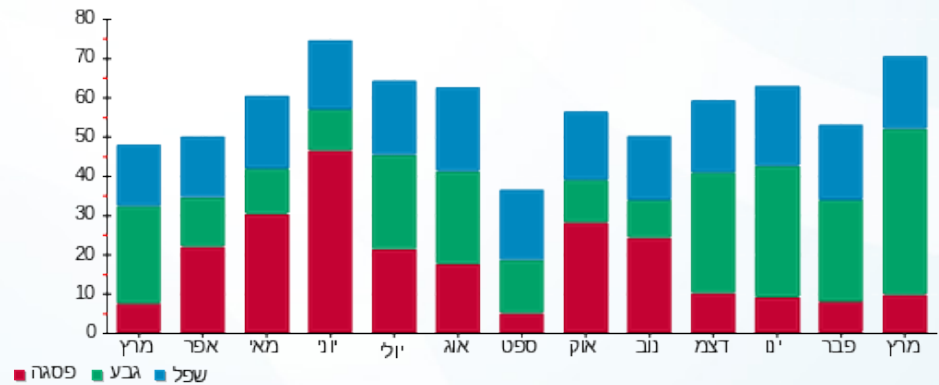

03/04/22 תאריך הפקה:
 31/03/22 תאריך קריאה נוכחי:
 01/03/22 תאריך קריאה קודמת:

שם דייר: שרית ויסמן
 שם אתר: השתתפויות בנכסים רקפת 169

לקוח/ה נכבד/ה, אנו מתכבדים להגיש את חישוב צריכת החשמל לתקופה 01/03/22 - 31/03/22:

שרית ויסמן - 1 - 70041489(0x0)

סוג תעריף	סוג צריכה	קריאה קודמת	קריאה נוכחית	סה"כ צריכה בקוט"ש	מחיר לקוט"ש בא"ג	סה"כ לתשלום
פרטי חשבון עבור תאריכים:		01/03/22	31/03/22			
517		54,349.61	54,633.51	283.90	48.45	137.55 ₪

סה"כ לדייר:

שיא ביקוש	סה"כ
	283.90
	137.55 ₪

תשלום קבוע	תשלום עבור גודל חיבור בKVA (0x0)	סה"כ לתשלום	לא כולל מע"מ
21.31 ₪	0.00 ₪	158.86 ₪	

התפלגות חיוב בש"ח לפי תעו"ז

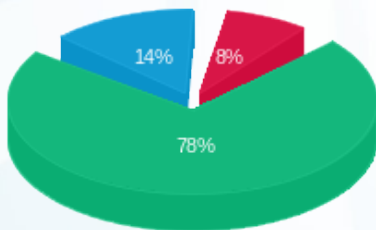

פסגה (10.97 ₪)
 גבע (107.27 ₪)
 שפל (19.31 ₪)

הסטוריית צריכה בקוט"ש

