



05/04/22

תאריך הפקה:

שם דייר: B-unique

31/03/22

תאריך קריאה נוכחית:

שם אתר: עין שמר

01/03/22

תאריך קריאה קודמת:

לקוח/ה נכבד/ה, אנו מתכבדים להגיש את חישוב צריכת החשמל לתקופה 01/03/22 - 31/03/22:

B-unique - (3x80)15129235 - 8

סה"כ לתשלום	מחיר לקוט"ש בא"ג	סה"כ צריכה בקוט"ש	קריאה נוכחית	קריאה קודמת	סוג צריכה	סוג תעריף
			31/03/22	01/03/22	פרטי חשבון עבור תאריכים:	
283.87 ₪	46.64	608.64	71,436.80	70,828.16	פסגה	777
56.22 ₪	38.61	145.60	23,118.08	22,972.48	גבע	778
7.96 ₪	31.90	24.96	20,774.24	20,749.28	שפל	779

סה"כ לדיר:

שיא ביקוש	סה"כ	שפל	גבע	פסגה
5.77	779.20	24.96	145.60	608.64
	348.05 ₪	7.96 ₪	56.22 ₪	283.87 ₪

סה"כ צריכה

סה"כ לתשלום

214.45 ₪	תשלום קבוע	
14.67 ₪	תשלום עבור גודל חיבור בKVA (3x80)	
577.17 ₪	סה"כ לתשלום	לא כולל מע"מ

התפלגות חיוב בש"ח לפי תעו"ז

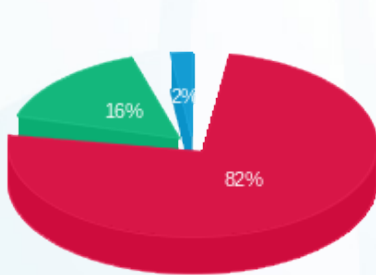

- פסגה (283.87 ₪) - 82%
- גבע (56.22 ₪) - 16%
- שפל (7.96 ₪) - 2%

הסטוריית צריכה בקוט"ש

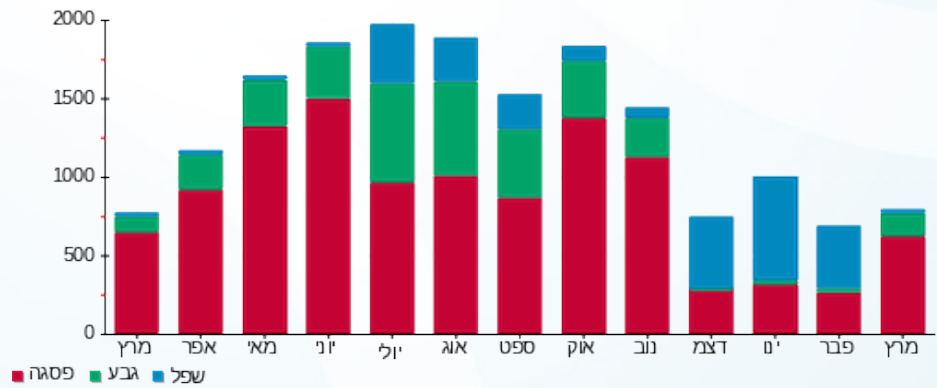



05/04/22 תאריך הפקה:
 31/03/22 תאריך קריאה נוכחית:
 01/03/22 תאריך קריאה קודמת:

שם דייר: BBB
 שם אתר: עין שמר

לקוח/ה נכבד/ה, אנו מתכבדים להגיש את חישוב צריכת החשמל לתקופה 01/03/22 - 31/03/22:

7 - (3x315) BBB

סה"כ לתשלום	מחיר לקוט"ש בא"ג	סה"כ צריכה בקוט"ש	קריאה נוכחית	קריאה קודמת	סוג צריכה	סוג תעריף
			31/03/22	01/03/22	פרטי חשבון עבור תאריכים:	
2,799.15 ₪	46.64	6,001.60	300,450.00	294,448.40	פסגה	777
1,081.85 ₪	38.61	2,802.00	164,152.80	161,350.80	גבע	778
1,793.67 ₪	31.90	5,622.80	426,162.40	420,539.60	שפל	779

סה"כ לדייר:

שיא ביקוש	סה"כ	שפל	גבע	פסגה
54.88	14,426.40	5,622.80	2,802.00	6,001.60
	5,674.67 ₪	1,793.67 ₪	1,081.85 ₪	2,799.15 ₪

סה"כ צריכה
 סה"כ לתשלום

214.45 ₪	תשלום קבוע	
57.78 ₪	תשלום עבור גודל חיבור בKVA (3x315)	
5,946.90 ₪	סה"כ לתשלום	לא כולל מע"מ

התפלגות חיוב בש"ח לפי תעו"ז

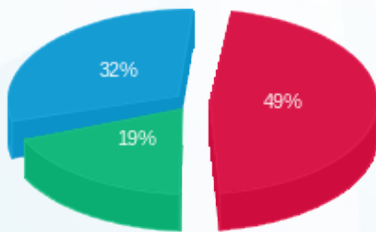

■ פסגה (2,799.15 ₪)
 ■ גבע (1,081.85 ₪)
 ■ שפל (1,793.67 ₪)

הסטוריית צריכה בקוט"ש

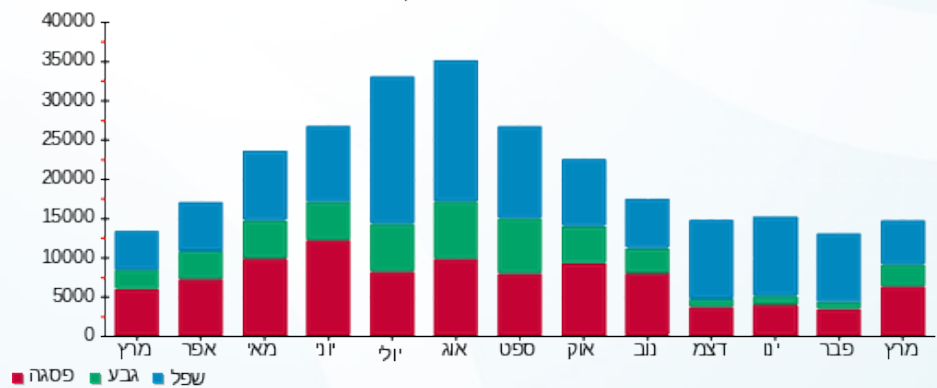



05/04/22 תאריך הפקה:
 31/03/22 תאריך קריאה נוכחית:
 01/03/22 תאריך קריאה קודמת:

שם דייר: BE
 שם אתר: עין שמר

לקוח/ה נכבד/ה, אנו מתכבדים להגיש את חישוב צריכת החשמל לתקופה 01/03/22 - 31/03/22:

BE - (3x63)15129225 - 15

סוג תעריף	סוג צריכה	קריאה קודמת	קריאה נוכחית	סה"כ צריכה בקוט"ש	מחיר לקוט"ש בא"ג	סה"כ לתשלום
פרטי חשבון עבור תאריכים:			01/03/22	31/03/22		
777	פסגה	337,891.80	344,461.00	6,569.20	46.64	3,063.87 ₪
778	גבע	122,614.90	124,321.30	1,706.40	38.61	658.84 ₪
779	שפל	248,425.40	250,680.50	2,255.10	31.90	719.38 ₪

סה"כ לדיר:

פסגה	גבע	שפל	סה"כ	שיא ביקוש
6,569.20	1,706.40	2,255.10	10,530.70	13.04
₪ 3,063.87	₪ 658.84	₪ 719.38	₪ 4,442.09	

סה"כ צריכה
 סה"כ לתשלום

214.45 ₪	תשלום קבוע	
11.56 ₪	תשלום עבור גודל חיבור בKVA (3x63)	
4,668.10 ₪	סה"כ לתשלום	לא כולל מע"מ

התפלגות חיוב בש"ח לפי תעו"ז

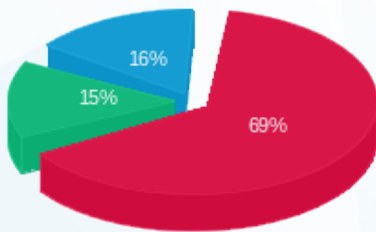

פסגה (₪ 3,063.87) 69%
 גבע (₪ 658.84) 15%
 שפל (₪ 719.38) 16%

הסטוריית צריכה בקוט"ש

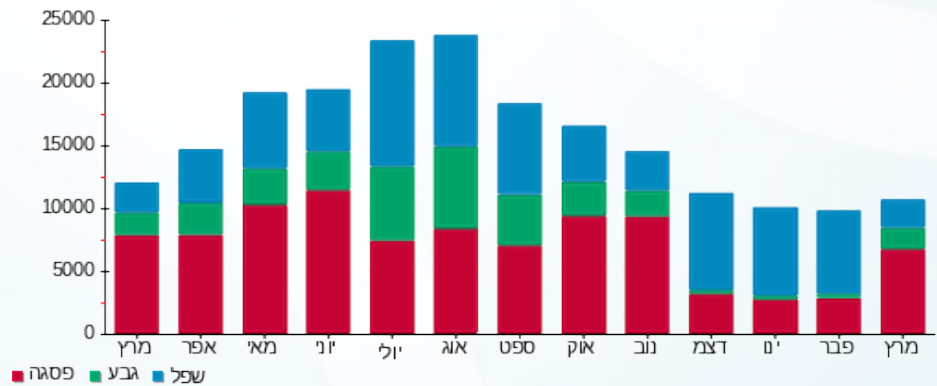



05/04/22 תאריך הפקה:
 31/03/22 תאריך קריאה נוכחית:
 01/03/22 תאריך קריאה קודמת:

שם דייר: BE פארם
 שם אתר: עין שמר

לקוח/ה נכבד/ה, אנו מתכבדים להגיש את חישוב צריכת החשמל לתקופה 01/03/22 - 31/03/22:

BE - (3x160)15129225 - 8

סוג תעריף	סוג צריכה	קריאה קודמת	קריאה נוכחית	סה"כ צריכה בקוט"ש	מחיר לקוט"ש בא"ג	סה"כ לתשלום
		01/03/22	31/03/22	פרטי חשבון עבור תאריכים:		
777	פסגה	126,671.36	133,188.00	6,516.64	46.64	3,039.36 ₪
778	גבע	43,444.80	45,139.84	1,695.04	38.61	654.45 ₪
779	שפל	112,132.16	114,373.92	2,241.76	31.90	715.12 ₪

סה"כ לדייר:

פסגה	גבע	שפל	סה"כ	שיא ביקוש
6,516.64	1,695.04	2,241.76	10,453.44	37.22
3,039.36 ₪	654.45 ₪	715.12 ₪	4,408.94 ₪	

סה"כ צריכה
 סה"כ לתשלום

214.45 ₪	תשלום קבוע	
29.35 ₪	תשלום עבור גודל חיבור בKVA (3x160)	
4,652.74 ₪	סה"כ לתשלום	לא כולל מע"מ

התפלגות חיוב בש"ח לפי תעו"ז

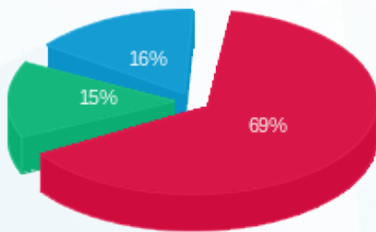

פסגה (3,039.36 ₪) 69%
 גבע (654.45 ₪) 15%
 שפל (715.12 ₪) 16%

הסטוריית צריכה בקוט"ש

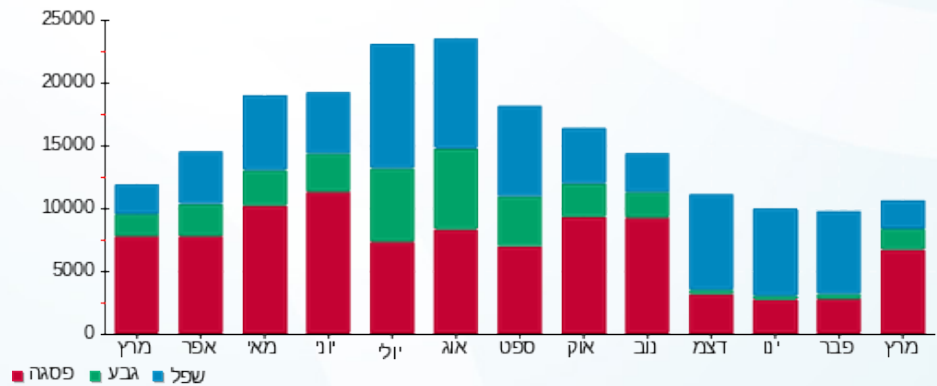



05/04/22

תאריך הפקה:

שם דייר: BE פארם מחסן

31/03/22

תאריך קריאה נוכחית:

שם אתר: עין שמר

01/03/22

תאריך קריאה קודמת:

לקוח/ה נכבד/ה, אנו מתכבדים להגיש את חישוב צריכת החשמל לתקופה 01/03/22 - 31/03/22:

BE פארם מחסן - 5 - 15129233 (3x63)

סוג תעריף	סוג צריכה	קריאה קודמת	קריאה נוכחית	סה"כ צריכה בקוט"ש	מחיר לקוט"ש בא"ג	סה"כ לתשלום
פרטי חשבון עבור תאריכים:						
777	פסגה	01/03/22	31/03/22	79.90	46.64	37.27 ₪
778	גבע	16,851.30	16,867.90	16.60	38.61	6.41 ₪
779	שפל	43,124.30	43,148.80	24.50	31.90	7.82 ₪

סה"כ לדיר:

פסגה	גבע	שפל	סה"כ	שיא ביקוש
79.90	16.60	24.50	121.00	0.88
37.27 ₪	6.41 ₪	7.82 ₪	51.49 ₪	

סה"כ צריכה

סה"כ לתשלום

214.45 ₪	תשלום קבוע	
11.56 ₪	תשלום עבור גודל חיבור בKVA (3x63)	
277.50 ₪	סה"כ לתשלום	לא כולל מע"מ

התפלגות חיוב בש"ח לפי תעו"ז

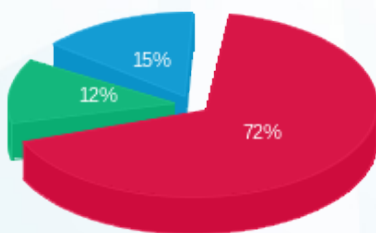

- פסגה (37.27 ₪)
- גבע (6.41 ₪)
- שפל (7.82 ₪)

הסטוריית צריכה בקוט"ש

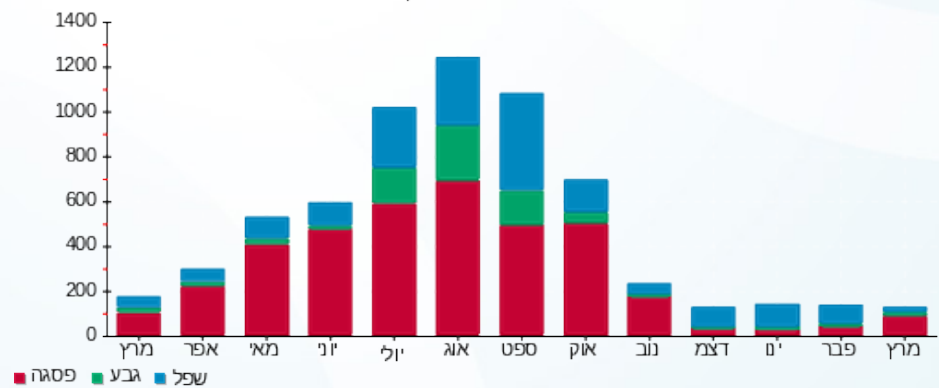



05/04/22

תאריך הפקה:

שם דייר: CARTERS

31/03/22

תאריך קריאה נוכחית:

שם אתר: עין שמר

01/03/22

תאריך קריאה קודמת:

לקוח/ה נכבד/ה, אנו מתכבדים להגיש את חישוב צריכת החשמל לתקופה 01/03/22 - 31/03/22:

CARTERS - (3x63)15129230 - 2

סה"כ לתשלום	מחיר לקוט"ש בא"ג	סה"כ צריכה בקוט"ש	קריאה נוכחית	קריאה קודמת	סוג צריכה	סוג תעריף
			31/03/22	01/03/22	פרטי חשבון עבור תאריכים:	
299.76 ₪	46.64	642.70	65,104.80	64,462.10	פסגה	777
149.11 ₪	38.61	386.20	20,412.70	20,026.50	גבע	778
54.55 ₪	31.90	171.00	39,534.00	39,363.00	שפל	779

סה"כ לדיר:

שיא ביקוש	סה"כ	שפל	גבע	פסגה
14.00	1,199.90	171.00	386.20	642.70
	503.42 ₪	54.55 ₪	149.11 ₪	299.76 ₪

סה"כ צריכה

סה"כ לתשלום

214.45 ₪	תשלום קבוע	
11.56 ₪	תשלום עבור גודל חיבור בKVA (3x63)	
729.42 ₪	סה"כ לתשלום	לא כולל מע"מ

התפלגות חיוב בש"ח לפי תעו"ז

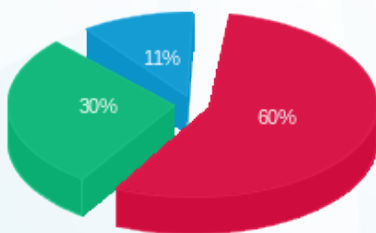

- פסגה (299.76 ₪)
- גבע (149.11 ₪)
- שפל (54.55 ₪)

הסטוריית צריכה בקוט"ש

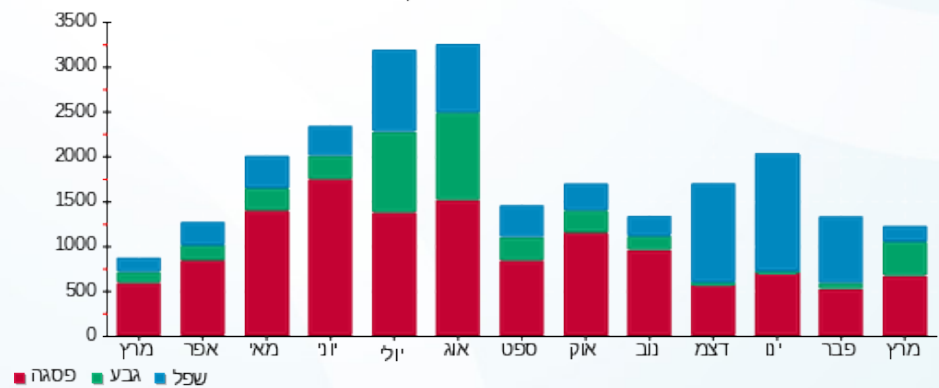



05/04/22

תאריך הפקה:

שם דייר: GOLF

31/03/22

תאריך קריאה נוכחית:

שם אתר: עין שמר

01/03/22

תאריך קריאה קודמת:

לקוח/ה נכבד/ה, אנו מתכבדים להגיש את חישוב צריכת החשמל לתקופה 01/03/22 - 31/03/22:

GOLF - (3x160)15140036 - 1

סה"כ לתשלום	מחיר לקוט"ש בא"ג	סה"כ צריכה בקוט"ש	קריאה נוכחית	קריאה קודמת	סוג צריכה	סוג תעריף
			31/03/22	01/03/22	פרטי חשבון עבור תאריכים:	
2,605.54 ₪	46.64	5,586.50	461,458.40	455,871.90	פסגה	777
698.34 ₪	38.61	1,808.70	185,186.00	183,377.30	גבע	778
329.18 ₪	31.90	1,031.90	243,508.40	242,476.50	שפל	779

סה"כ לדיר:

שיא ביקוש	סה"כ	שפל	גבע	פסגה
	8,427.10	1,031.90	1,808.70	5,586.50
	3,633.06 ₪	329.18 ₪	698.34 ₪	2,605.54 ₪

סה"כ צריכה

סה"כ לתשלום

214.45 ₪	תשלום קבוע	
29.35 ₪	תשלום עבור גודל חיבור בKVA (3x160)	
3,876.86 ₪	סה"כ לתשלום	לא כולל מע"מ

התפלגות חיוב בש"ח לפי תעו"ז

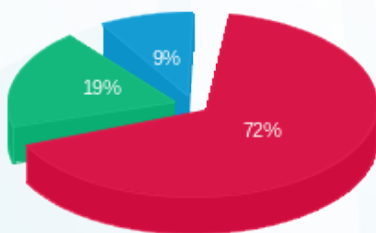

■ פסגה (2,605.54 ₪)
■ גבע (698.34 ₪)
■ שפל (329.18 ₪)

הסטוריית צריכה בקוט"ש

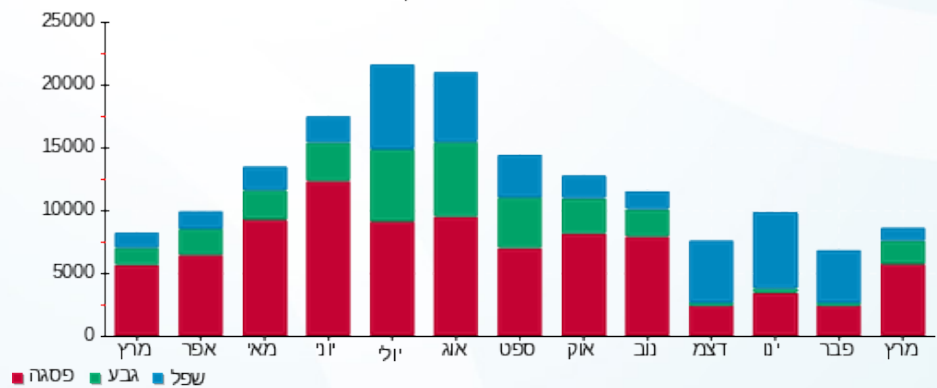



05/04/22

תאריך הפקה:

שם דייר: ICELL

31/03/22

תאריך קריאה נוכחית:

שם אתר: עין שמר

01/03/22

תאריך קריאה קודמת:

לקוח/ה נכבד/ה, אנו מתכבדים להגיש את חישוב צריכת החשמל לתקופה 01/03/22 - 31/03/22:

ICELL - (3x63)15129230 - 1

סוג תעריף	סוג צריכה	קריאה קודמת	קריאה נוכחית	סה"כ צריכה בקוט"ש	מחיר לקוט"ש בא"ג	סה"כ לתשלום
פרטי חשבון עבור תאריכים:						
777	פסגה	01/03/22	31/03/22	812.40	46.64	378.90 ₪
778	גבע	16,464.50	16,689.00	224.50	38.61	86.68 ₪
779	שפל	26,238.90	26,331.30	92.40	31.90	29.48 ₪

סה"כ לדיר:

פסגה	גבע	שפל	סה"כ	שיא ביקוש
812.40	224.50	92.40	1,129.30	7.72
₪ 378.90	₪ 86.68	₪ 29.48	₪ 495.06	

סה"כ צריכה

סה"כ לתשלום

214.45 ₪	תשלום קבוע	
11.56 ₪	תשלום עבור גודל חיבור בKVA (3x63)	
721.06 ₪	סה"כ לתשלום	לא כולל מע"מ

התפלגות חיוב בש"ח לפי תעו"ז

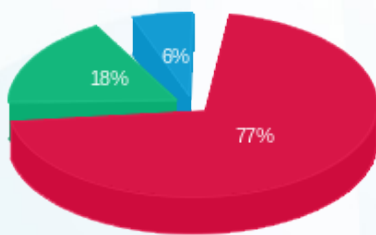

■ פסגה (₪ 378.90)
 ■ גבע (₪ 86.68)
 ■ שפל (₪ 29.48)

הסטוריית צריכה בקוט"ש

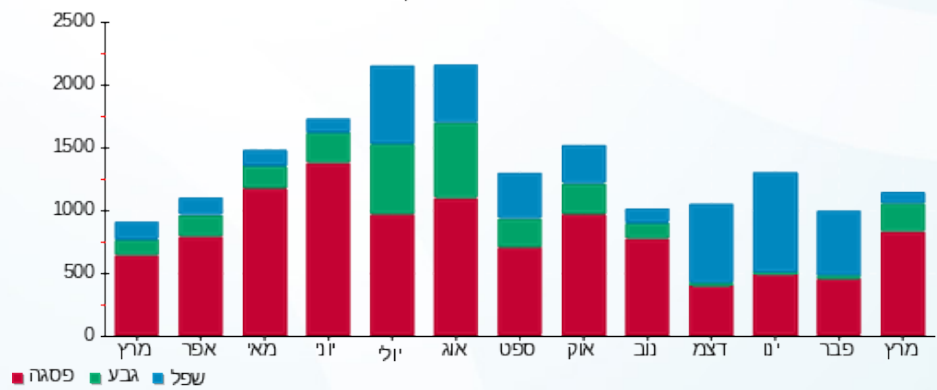



05/04/22

תאריך הפקה:

שם דייר: MANGO

31/03/22

תאריך קריאה נוכחית:

שם אתר: עין שמר

01/03/22

תאריך קריאה קודמת:

לקוח/ה נכבד/ה, אנו מתכבדים להגיש את חישוב צריכת החשמל לתקופה 01/03/22 - 31/03/22:

MANGO - (3x400)15140034 - 1

סה"כ לתשלום	מחיר לקוט"ש בא"ג	סה"כ צריכה בקוט"ש	קריאה נוכחית	קריאה קודמת	סוג צריכה	סוג תעריף
			31/03/22	01/03/22	פרטי חשבון עבור תאריכים:	
₪ 4,229.08	46.64	9,067.50	579,657.42	570,589.92	פסגה	777
₪ 940.73	38.61	2,436.50	266,567.04	264,130.54	גבע	778
₪ 569.35	31.90	1,784.80	396,881.78	395,096.98	שפל	779

סה"כ לדיר:

שיא ביקוש	סה"כ	שפל	גבע	פסגה
	13,288.80	1,784.80	2,436.50	9,067.50
	₪ 5,739.17	₪ 569.35	₪ 940.73	₪ 4,229.08

סה"כ צריכה

סה"כ לתשלום

₪ 214.45	תשלום קבוע	
₪ 73.37	תשלום עבור גודל חיבור בKVA (3x400)	
₪ 6,026.99	סה"כ לתשלום	לא כולל מע"מ

התפלגות חיוב בש"ח לפי תע"ז

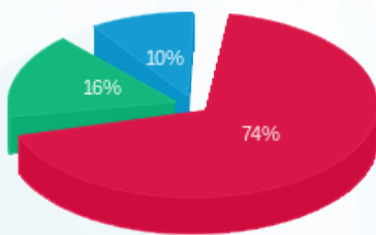

■ פסגה (₪ 4,229.08)
■ גבע (₪ 940.73)
■ שפל (₪ 569.35)

הסטוריית צריכה בקוט"ש

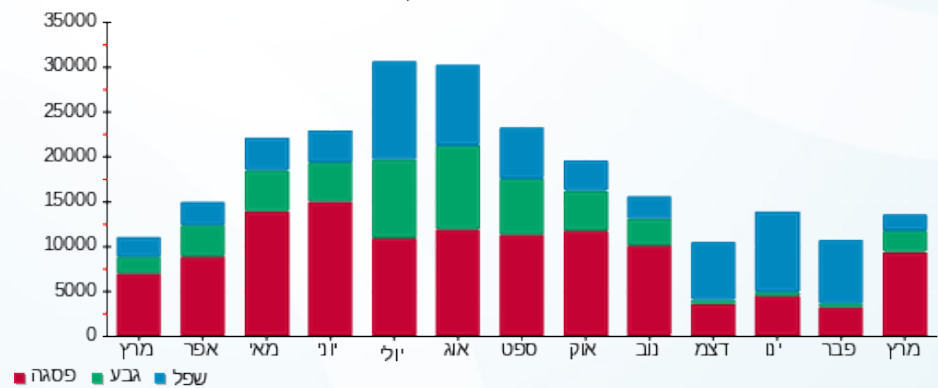



05/04/22

תאריך הפקה:

שם דייר: S. SWEAR

31/03/22

תאריך קריאה נוכחית:

שם אתר: עין שמר

01/03/22

תאריך קריאה קודמת:

לקוח/ה נכבד/ה, אנו מתכבדים להגיש את חישוב צריכת החשמל לתקופה 01/03/22 - 31/03/22:

S. SWEAR - (3x40)15113421 - 2

סה"כ לתשלום	מחיר לקוט"ש בא"ג	סה"כ צריכה בקוט"ש	קריאה נוכחית	קריאה קודמת	סוג צריכה	סוג תעריף
			31/03/22	01/03/22		פרטי חשבון עבור תאריכים:
₪ 462.81	46.64	992.30	60,120.50	59,128.20	פסגה	777
₪ 100.89	38.61	261.30	26,584.60	26,323.30	גבע	778
₪ 103.64	31.90	324.90	42,808.60	42,483.70	שפל	779

סה"כ לדיר:

שיא ביקוש	סה"כ	שפל	גבע	פסגה
11.16	1,578.50	324.90	261.30	992.30
	₪ 667.34	₪ 103.64	₪ 100.89	₪ 462.81

סה"כ צריכה

סה"כ לתשלום

₪ 214.45	תשלום קבוע	
₪ 7.34	תשלום עבור גודל חיבור בKVA (3x40)	
₪ 889.13	סה"כ לתשלום	לא כולל מע"מ

התפלגות חיוב בש"ח לפי תעו"ז

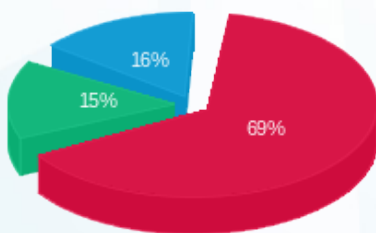

■ פסגה (₪ 462.81)
■ גבע (₪ 100.89)
■ שפל (₪ 103.64)

הסטוריית צריכה בקוט"ש

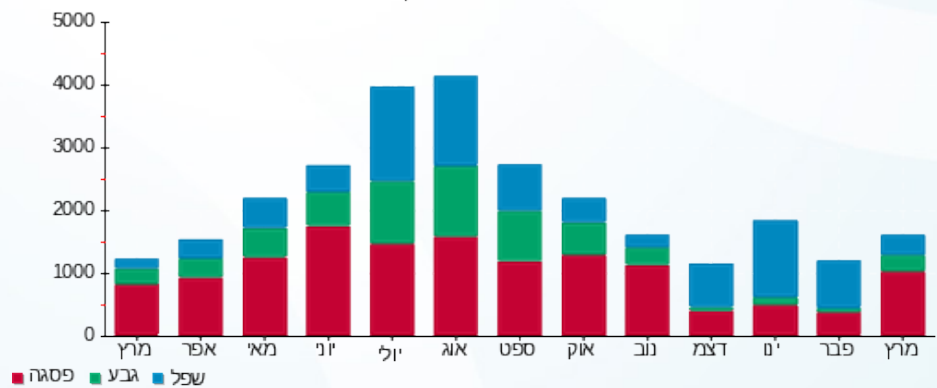



05/04/22

תאריך הפקה:

שם דייר: אדיס

31/03/22

תאריך קריאה נוכחית:

שם אתר: עין שמר

01/03/22

תאריך קריאה קודמת:

לקוח/ה נכבד/ה, אנו מתכבדים להגיש את חישוב צריכת החשמל לתקופה 01/03/22 - 31/03/22:

אדיס - 10 - 15129235 (3x315)

סוג תעריף	סוג צריכה	קריאה קודמת	קריאה נוכחית	סה"כ צריכה בקוט"ש	מחיר לקוט"ש בא"ג	סה"כ לתשלום
		01/03/22	31/03/22			
777	פסגה	295,336.80	299,136.00	3,799.20	46.64	1,771.95 ₪
778	גבע	111,607.80	112,773.60	1,165.80	38.61	450.12 ₪
779	שפל	170,334.00	170,974.80	640.80	31.90	204.42 ₪

סה"כ לדיר:

פסגה	גבע	שפל	סה"כ	שיא ביקוש
3,799.20	1,165.80	640.80	5,605.80	46.30
1,771.95 ₪	450.12 ₪	204.42 ₪	2,426.48 ₪	

סה"כ צריכה

סה"כ לתשלום

214.45 ₪	תשלום קבוע	
57.78 ₪	תשלום עבור גודל חיבור בKVA (3x315)	
2,698.71 ₪	סה"כ לתשלום	לא כולל מע"מ

התפלגות חיוב בש"ח לפי תע"ז

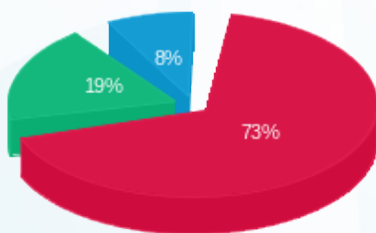

- פסגה (1,771.95 ₪) 73%
- גבע (450.12 ₪) 19%
- שפל (204.42 ₪) 8%

הסטוריית צריכה בקוט"ש

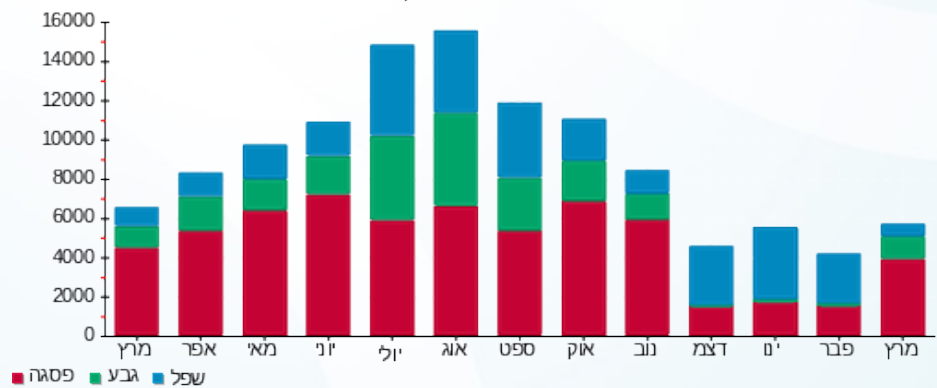



05/04/22

תאריך הפקה:

שם דייר: אופטיקה הלפרין

31/03/22

תאריך קריאה נוכחית:

שם אתר: עין שמר

01/03/22

תאריך קריאה קודמת:

לקוח/ה נכבד/ה, אנו מתכבדים להגיש את חישוב צריכת החשמל לתקופה 01/03/22 - 31/03/22:

אופטיקה הלפרין - 1 - 15129233(3x63)

סוג תעריף	סוג צריכה	קריאה קודמת	קריאה נוכחית	סה"כ צריכה בקוט"ש	מחיר לקוט"ש בא"ג	סה"כ לתשלום
פרטי חשבון עבור תאריכים:						
777	פסגה	01/03/22	31/03/22	637.00	46.64	297.10 ₪
778	גבע	15,075.00	15,195.70	120.70	38.61	46.60 ₪
779	שפל	20,826.80	20,944.10	117.30	31.90	37.42 ₪

סה"כ לדייר:

פסגה	גבע	שפל	סה"כ	שיא ביקוש
637.00	120.70	117.30	875.00	6.94
297.10 ₪	46.60 ₪	37.42 ₪	381.12 ₪	

סה"כ צריכה

סה"כ לתשלום

214.45 ₪	תשלום קבוע	
11.56 ₪	תשלום עבור גודל חיבור בKVA (3x63)	
607.12 ₪	סה"כ לתשלום	לא כולל מע"מ

התפלגות חיוב בש"ח לפי תע"ז

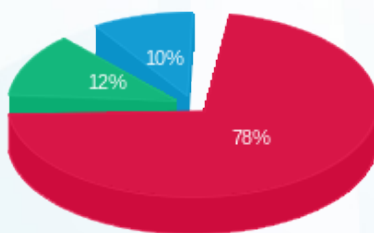

- פסגה (297.10 ₪) 78%
- גבע (46.60 ₪) 12%
- שפל (37.42 ₪) 10%

הסטוריית צריכה בקוט"ש

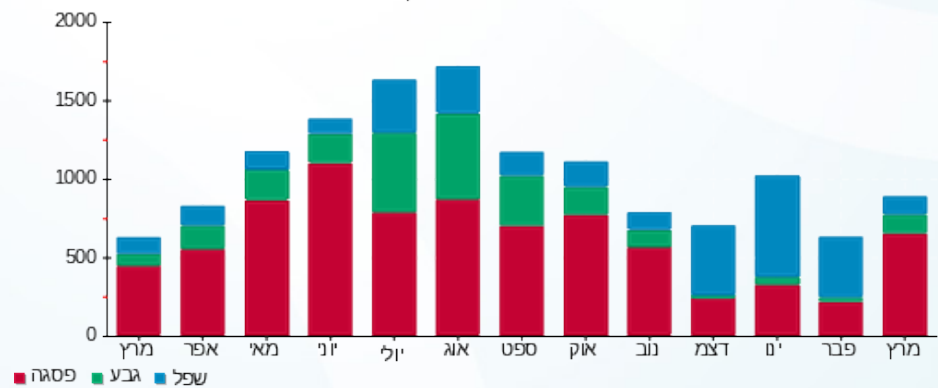



05/04/22

תאריך הפקה:

שם דייר: אופיס דיפו

31/03/22

תאריך קריאה נוכחי:

שם אתר: עין שמר

01/03/22

תאריך קריאה קודמת:

לקוח/ה נכבד/ה, אנו מתכבדים להגיש את חישוב צריכת החשמל לתקופה 01/03/22 - 31/03/22:

אופיס דיפו - 4 - 15129230 (3x63)

סה"כ לתשלום	מחיר לקוט"ש בא"ג	סה"כ צריכה בקוט"ש	קריאה נוכחית	קריאה קודמת	סוג צריכה	סוג תעריף
			31/03/22	01/03/22		פרטי חשבון עבור תאריכים:
₪ 540.84	46.64	1,159.60	104,026.60	102,867.00	פסגה	777
₪ 111.00	38.61	287.50	31,558.70	31,271.20	גבע	778
₪ 65.14	31.90	204.20	50,945.90	50,741.70	שפל	779

סה"כ לדייר:

שיא ביקוש	סה"כ	שפל	גבע	פסגה
9.95	1,651.30	204.20	287.50	1,159.60
	₪ 716.98	₪ 65.14	₪ 111.00	₪ 540.84

סה"כ צריכה

סה"כ לתשלום

₪ 214.45	תשלום קבוע	
₪ 11.56	תשלום עבור גודל חיבור בKVA (3x63)	
₪ 942.99	סה"כ לתשלום	לא כולל מע"מ

התפלגות חיוב בש"ח לפי תעו"ז

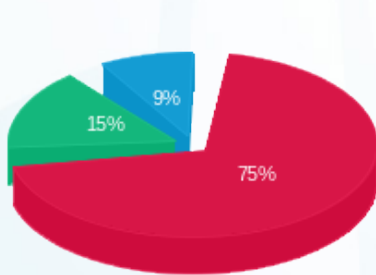

- פסגה (₪ 540.84)
- גבע (₪ 111.00)
- שפל (₪ 65.14)

הסטוריית צריכה בקוט"ש

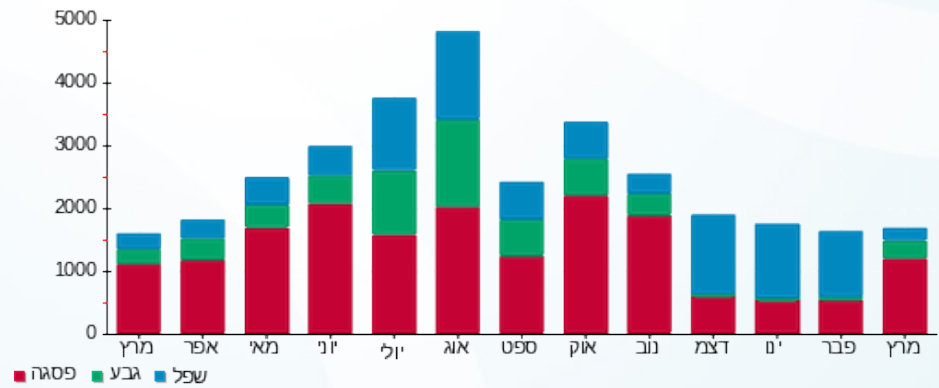



05/04/22 תאריך הפקה:
 31/03/22 תאריך קריאה נוכחית:
 01/03/22 תאריך קריאה קודמת:

שם דייר: אלקטרה
 שם אתר: עין שמר

לקוח/ה נכבד/ה, אנו מתכבדים להגיש את חישוב צריכת החשמל לתקופה 01/03/22 - 31/03/22:

ACE - (3x1000)15140035 - 1

סוג תעריף	סוג צריכה	קריאה קודמת	קריאה נוכחית	סה"כ צריכה בקוט"ש	מחיר לקוט"ש בא"ג	סה"כ לתשלום
פרטי חשבון עבור תאריכים:						
777	פסגה	01/03/22	31/03/22	15,642.10	46.64	7,295.48 ₪
778	גבע	525,353.07	530,408.47	5,055.40	38.61	1,951.89 ₪
779	שפל	763,715.71	767,894.91	4,179.20	31.90	1,333.16 ₪

סה"כ לדייר:

פסגה	גבע	שפל	סה"כ	שיא ביקוש
15,642.10	5,055.40	4,179.20	24,876.70	
7,295.48 ₪	1,951.89 ₪	1,333.16 ₪	10,580.53 ₪	

סה"כ צריכה

סה"כ לתשלום

214.45 ₪	תשלום קבוע	
183.43 ₪	תשלום עבור גודל חיבור בKVA (3x1000)	
10,978.41 ₪	סה"כ לתשלום	לא כולל מע"מ

התפלגות חיוב בש"ח לפי תעו"ז

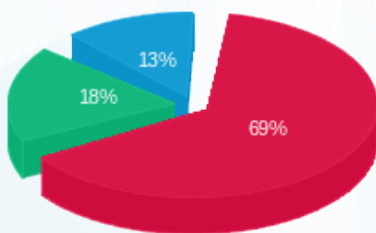

■ פסגה (7,295.48 ₪)
 ■ גבע (1,951.89 ₪)
 ■ שפל (1,333.16 ₪)

הסטוריית צריכה בקוט"ש

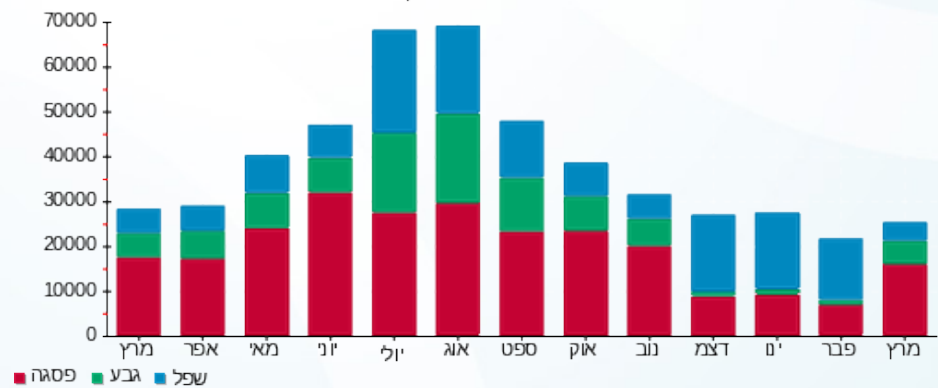

05/04/22 תאריך הפקה:
 31/03/22 תאריך קריאה נוכחית:
 01/03/22 תאריך קריאה קודמת:

שם דייר: ארומה
 שם אתר: עין שמר

לקוח/ה נכבד/ה, אנו מתכבדים להגיש את חישוב צריכת החשמל לתקופה 01/03/22 - 31/03/22:

ארומה - 9 - 15129235 (3x160)

סוג תעריף	סוג צריכה	קריאה קודמת	קריאה נוכחית	סה"כ צריכה בקוט"ש	מחיר לקוט"ש בא"ג	סה"כ לתשלום
			31/03/22	01/03/22	פרטי חשבון עבור תאריכים:	
777	פסגה	466,599.60	474,604.20	8,004.60	46.64	3,733.35 ₪
778	גבע	211,784.60	214,638.20	2,853.60	38.61	1,101.77 ₪
779	שפל	497,260.00	501,281.40	4,021.40	31.90	1,282.83 ₪

סה"כ לדייר:

פסגה	גבע	שפל	סה"כ	שיא ביקוש
8,004.60	2,853.60	4,021.40	14,879.60	46.56
3,733.35 ₪	1,101.77 ₪	1,282.83 ₪	6,117.95 ₪	

סה"כ צריכה
 סה"כ לתשלום

214.45 ₪	תשלום קבוע	
29.35 ₪	תשלום עבור גודל חיבור בKVA (3x160)	
6,361.75 ₪	סה"כ לתשלום	לא כולל מע"מ

התפלגות חיוב בש"ח לפי תע"ז

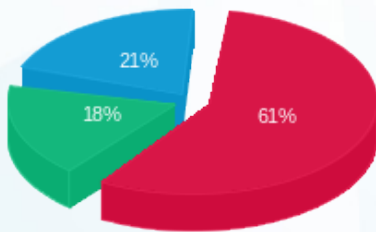

■ פסגה (3,733.35 ₪)
 ■ גבע (1,101.77 ₪)
 ■ שפל (1,282.83 ₪)

הסטוריית צריכה בקוט"ש

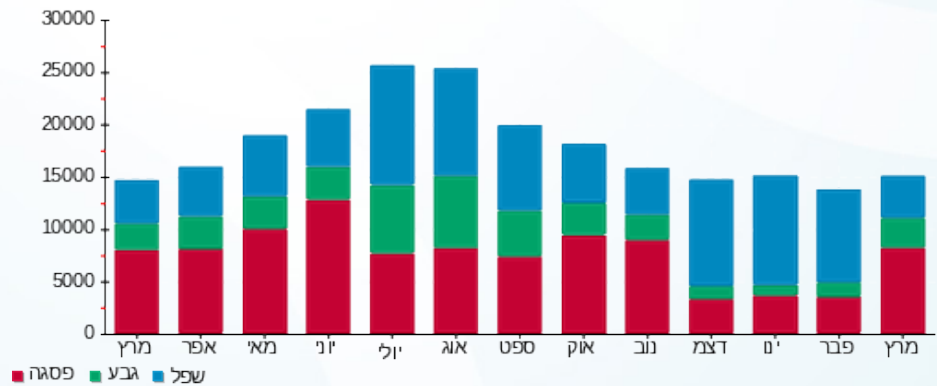



05/04/22

תאריך הפקה:

שם דייר: ארקוסטיל

31/03/22

תאריך קריאה נוכחית:

שם אתר: עין שמר

01/03/22

תאריך קריאה קודמת:

לקוח/ה נכבד/ה, אנו מתכבדים להגיש את חישוב צריכת החשמל לתקופה 01/03/22 - 31/03/22:

ארקוסטיל - 12 - 15113420 (3x100)

סוג תעריף	סוג צריכה	קריאה קודמת	קריאה נוכחית	סה"כ צריכה בקוט"ש	מחיר לקוט"ש בא"ג	סה"כ לתשלום
פרטי חשבון עבור תאריכים:						
777	פסגה	01/03/22	31/03/22	1,923.40	46.64	897.07 ₪
778	גבע	39,015.60	39,528.70	513.10	38.61	198.11 ₪
779	שפל	60,971.30	61,544.40	573.10	31.90	182.82 ₪

סה"כ לדיר:

פסגה	גבע	שפל	סה"כ	שיא ביקוש
1,923.40	513.10	573.10	3,009.60	15.83
₪ 897.07	₪ 198.11	₪ 182.82	₪ 1,278.00	

סה"כ צריכה

סה"כ לתשלום

214.45 ₪	תשלום קבוע	
18.34 ₪	תשלום עבור גודל חיבור בKVA (3x100)	
1,510.79 ₪	סה"כ לתשלום	לא כולל מע"מ

התפלגות חיוב בש"ח לפי תעו"ז

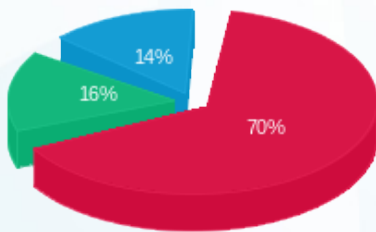

■ פסגה (₪ 897.07)
■ גבע (₪ 198.11)
■ שפל (₪ 182.82)

הסטוריית צריכה בקוט"ש

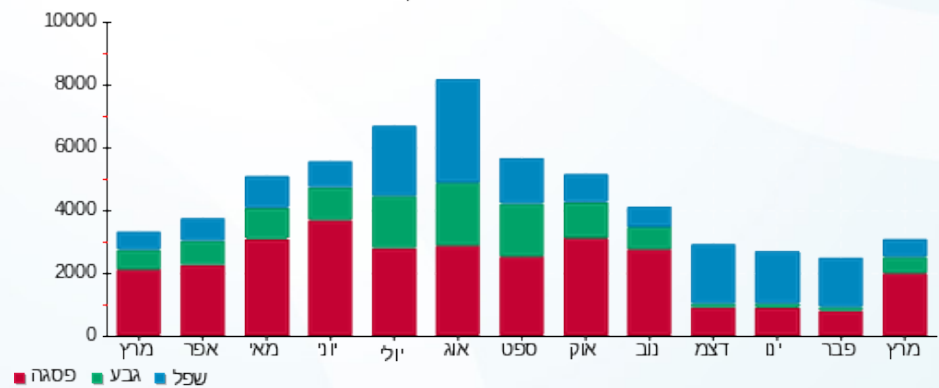



05/04/22

תאריך הפקה:

שם דייר: ביגוד

31/03/22

תאריך קריאה נוכחית:

שם אתר: עין שמר

01/03/22

תאריך קריאה קודמת:

לקוח/ה נכבד/ה, אנו מתכבדים להגיש את חישוב צריכת החשמל לתקופה 01/03/22 - 31/03/22:

ביגוד 12 - 1 - 15113431 (3x400)

סוג תעריף	סוג צריכה	קריאה קודמת	קריאה נוכחית	סה"כ צריכה בקוט"ש	מחיר לקוט"ש בא"ג	סה"כ לתשלום
פרטי חשבון עבור תאריכים:						
		01/03/22	31/03/22			
777	פסגה	516,857.60	522,654.00	5,796.40	46.64	2,703.44 ₪
778	גבע	237,694.80	239,718.00	2,023.20	38.61	781.16 ₪
779	שפל	277,038.00	278,068.80	1,030.80	31.90	328.83 ₪

סה"כ לדייר:

פסגה	גבע	שפל	סה"כ	שיא ביקוש
5,796.40	2,023.20	1,030.80	8,850.40	457.74
2,703.44 ₪	781.16 ₪	328.83 ₪	3,813.42 ₪	

סה"כ צריכה

סה"כ לתשלום

214.45 ₪	תשלום קבוע	
73.37 ₪	תשלום עבור גודל חיבור בKVA (3x400)	
4,101.24 ₪	סה"כ לתשלום	לא כולל מע"מ

התפלגות חיוב בש"ח לפי תע"ז

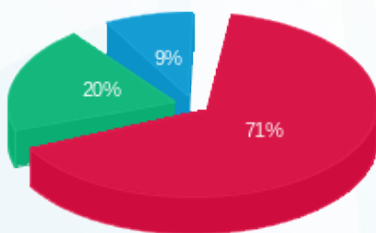

- פסגה (2,703.44 ₪) 71%
- גבע (781.16 ₪) 20%
- שפל (328.83 ₪) 9%

הסטוריית צריכה בקוט"ש

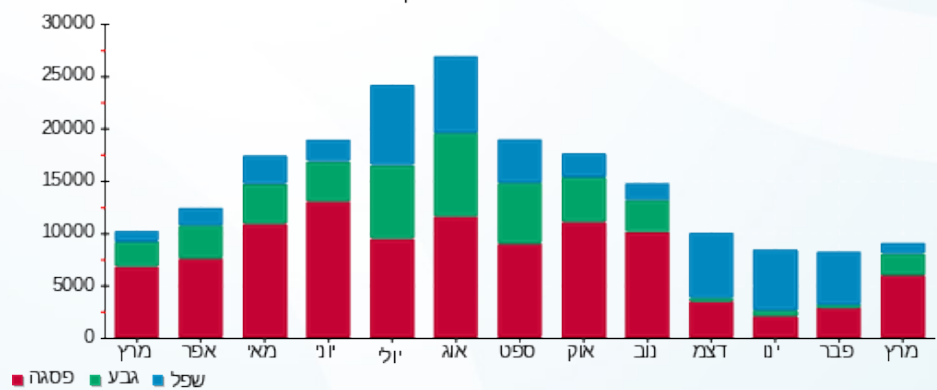



05/04/22

תאריך הפקדה:

שם דייר: בית מרקחת הדר

31/03/22

תאריך קריאה נוכחית:

שם אתר: עין שמר

01/03/22

תאריך קריאה קודמת:

לקוח/ה נכבד/ה, אנו מתכבדים להגיש את חישוב צריכת החשמל לתקופה 01/03/22 - 31/03/22:

בית מרקחת - 6 - 15129235 (3x63)

סוג תעריף	סוג צריכה	קריאה קודמת	קריאה נוכחית	סה"כ צריכה בקוט"ש	מחיר לקוט"ש בא"ג	סה"כ לתשלום
פרטי חשבון עבור תאריכים:						
		01/03/22	31/03/22			
777	פסגה	87,062.40	88,307.70	1,245.30	46.64	580.81 ₪
778	גבע	33,167.10	33,553.30	386.20	38.61	149.11 ₪
779	שפל	76,332.60	76,966.00	633.40	31.90	202.05 ₪

סה"כ לדייר:

פסגה	גבע	שפל	סה"כ	שיא ביקוש
1,245.30	386.20	633.40	2,264.90	8.73
₪ 580.81	₪ 149.11	₪ 202.05	₪ 931.97	

סה"כ צריכה

סה"כ לתשלום

214.45 ₪	תשלום קבוע	
11.56 ₪	תשלום עבור גודל חיבור בKVA (3x63)	
1,157.98 ₪	סה"כ לתשלום	לא כולל מע"מ

התפלגות חיוב בש"ח לפי תעו"ז

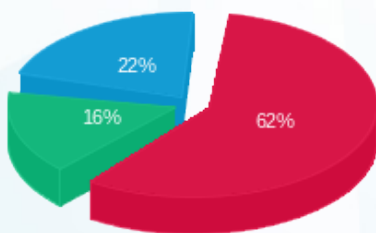

■ פסגה (₪ 580.81)
■ גבע (₪ 149.11)
■ שפל (₪ 202.05)

הסטוריית צריכה בקוט"ש

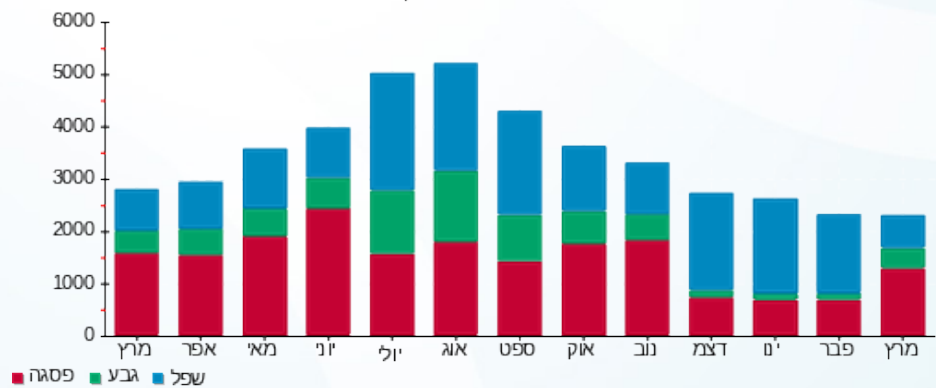

05/04/22 תאריך הפקה:
 31/03/22 תאריך קריאה נוכחית:
 01/03/22 תאריך קריאה קודמת:

שם דייר: בלו ברי
 שם אתר: עין שמר

לקוח/ה נכבד/ה, אנו מתכבדים להגיש את חישוב צריכת החשמל לתקופה 01/03/22 - 31/03/22:

בלו ברי 2 - 3 - 15129225(3x125)

סה"כ לתשלום	מחיר לקוט"ש בא"ג	סה"כ צריכה בקוט"ש	קריאה נוכחית	קריאה קודמת	סוג צריכה	סוג תעריף
			31/03/22	01/03/22	פרטי חשבון עבור תאריכים:	
1,972.50 ₪	46.64	4,229.20	253,930.20	249,701.00	פסגה	777
649.88 ₪	38.61	1,683.20	119,760.80	118,077.60	גבע	778
1,169.77 ₪	31.90	3,667.00	339,795.30	336,128.30	שפל	779

סה"כ לדיר:

שיא ביקוש	סה"כ	שפל	גבע	פסגה
23.88	9,579.40	3,667.00	1,683.20	4,229.20
	3,792.16 ₪	1,169.77 ₪	649.88 ₪	1,972.50 ₪

סה"כ צריכה
 סה"כ לתשלום

214.45 ₪	תשלום קבוע	
22.93 ₪	תשלום עבור גודל חיבור בKVA (3x125)	
4,029.53 ₪	סה"כ לתשלום	לא כולל מע"מ

התפלגות חיוב בש"ח לפי תעו"ז

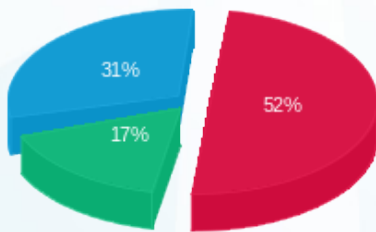

■ פסגה (1,972.50 ₪)
 ■ גבע (649.88 ₪)
 ■ שפל (1,169.77 ₪)

הסטוריית צריכה בקוט"ש

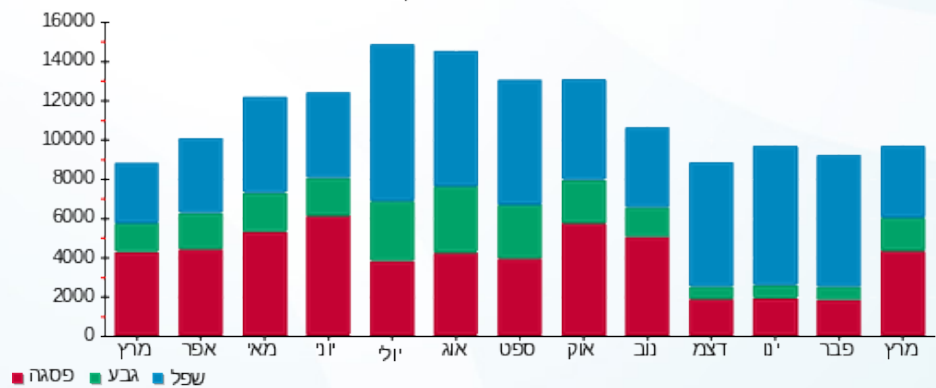



05/04/22

תאריך הפקה:

שם דייר: גנטלמן

31/03/22

תאריך קריאה נוכחית:

שם אתר: עין שמר

01/03/22

תאריך קריאה קודמת:

לקוח/ה נכבד/ה, אנו מתכבדים להגיש את חישוב צריכת החשמל לתקופה 01/03/22 - 31/03/22:

גנטלמן - 8 - 15113418 (3x40)

סוג תעריף	סוג צריכה	קריאה קודמת	קריאה נוכחית	סה"כ צריכה בקוט"ש	מחיר לקוט"ש בא"ג	סה"כ לתשלום
פרטי חשבון עבור תאריכים:						
		01/03/22	31/03/22			
777	פסגה	54,720.90	55,790.40	1,069.50	46.64	498.81 ₪
778	גבע	22,745.20	23,079.40	334.20	38.61	129.03 ₪
779	שפל	40,257.80	40,606.80	349.00	31.90	111.33 ₪

סה"כ לדייר:

פסגה	גבע	שפל	סה"כ	שיא ביקוש
1,069.50	334.20	349.00	1,752.70	9.98
498.81 ₪	129.03 ₪	111.33 ₪	739.18 ₪	

סה"כ צריכה

סה"כ לתשלום

214.45 ₪	תשלום קבוע	
7.34 ₪	תשלום עבור גודל חיבור בKVA (3x40)	
960.97 ₪	סה"כ לתשלום	לא כולל מע"מ

התפלגות חיוב בש"ח לפי תע"ז

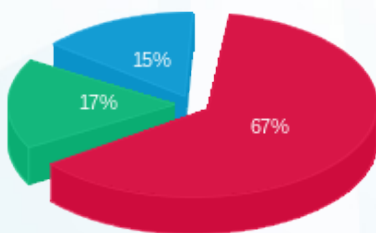

■ פסגה (₪ 498.81)
 ■ גבע (₪ 129.03)
 ■ שפל (₪ 111.33)

הסטוריית צריכה בקוט"ש

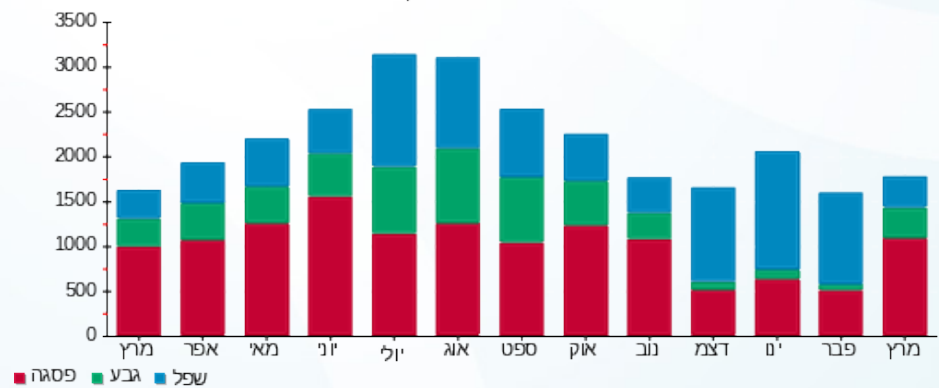



05/04/22 תאריך הפקה:
 31/03/22 תאריך קריאה נוכחית:
 01/03/22 תאריך קריאה קודמת:

שם דייר: דוקטור
 שם אתר: עין שמר

לקוח/ה נכבד/ה, אנו מתכבדים להגיש את חישוב צריכת החשמל לתקופה 01/03/22 - 31/03/22:

דוקטור - 15 - 15113431(3x40)

סוג תעריף	סוג צריכה	קריאה קודמת	קריאה נוכחית	סה"כ צריכה בקוט"ש	מחיר לקוט"ש בא"ג	סה"כ לתשלום
פרטי חשבון עבור תאריכים:						
777	פסגה	01/03/22	31/03/22	70.00	46.64	32.65 ₪
778	גבע	1,868.20	1,881.90	13.70	38.61	5.29 ₪
779	שפל	6,195.00	6,267.40	72.40	31.90	23.10 ₪

סה"כ לדייר:

פסגה	גבע	שפל	סה"כ	שיא ביקוש
70.00	13.70	72.40	156.10	121.31
₪ 32.65	₪ 5.29	₪ 23.10	₪ 61.03	

סה"כ צריכה
 סה"כ לתשלום

214.45 ₪	תשלום קבוע	
7.34 ₪	תשלום עבור גודל חיבור בKVA (3x40)	
282.82 ₪	סה"כ לתשלום	לא כולל מע"מ

התפלגות חיוב בש"ח לפי תעו"ז

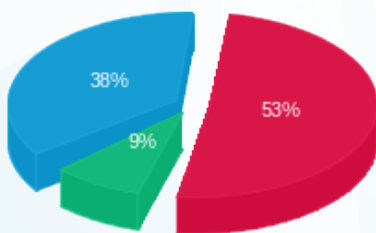

פסגה (₪ 32.65)
 גבע (₪ 5.29)
 שפל (₪ 23.10)

הסטוריית צריכה בקוט"ש

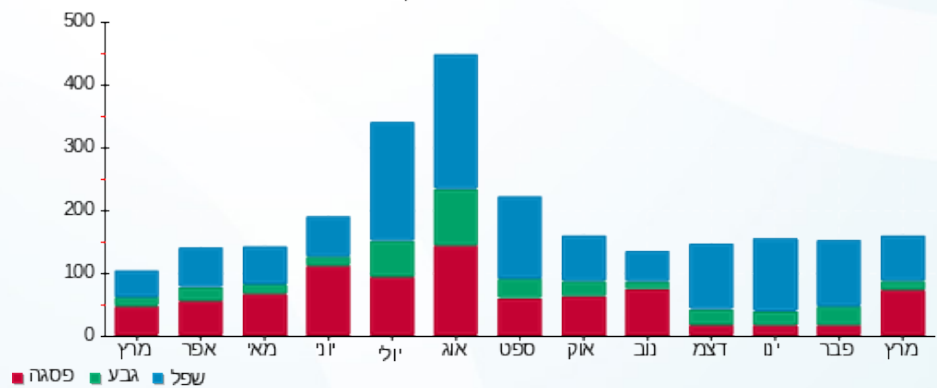



05/04/22 תאריך הפקה:
 31/03/22 תאריך קריאה נוכחית:
 01/03/22 תאריך קריאה קודמת:

שם דייר: דלתא
 שם אתר: עין שמר

לקוח/ה נכבד/ה, אנו מתכבדים להגיש את חישוב צריכת החשמל לתקופה 01/03/22 - 31/03/22:

דלתא - 15 - 15129233(3x100)

סוג תעריף	סוג צריכה	קריאה קודמת	קריאה נוכחית	סה"כ צריכה בקוט"ש	מחיר לקוט"ש בא"ג	סה"כ לתשלום
פרטי חשבון עבור תאריכים:						
		01/03/22	31/03/22			
777	פסגה	127,640.90	129,033.30	1,392.40	46.64	649.42 ₪
778	גבע	51,534.90	52,201.10	666.20	38.61	257.22 ₪
779	שפל	78,260.70	78,570.30	309.60	31.90	98.76 ₪

סה"כ לדיר:

פסגה	גבע	שפל	סה"כ	שיא ביקוש
1,392.40	666.20	309.60	2,368.20	
649.42 ₪	257.22 ₪	98.76 ₪	1,005.40 ₪	

סה"כ צריכה
 סה"כ לתשלום

214.45 ₪	תשלום קבוע	
18.34 ₪	תשלום עבור גודל חיבור בKVA (3x100)	
1,238.19 ₪	סה"כ לתשלום	לא כולל מע"מ

התפלגות חיוב בש"ח לפי תעו"ז

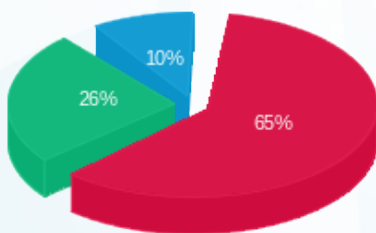

■ פסגה (649.42 ₪)
 ■ גבע (257.22 ₪)
 ■ שפל (98.76 ₪)

הסטוריית צריכה בקוט"ש

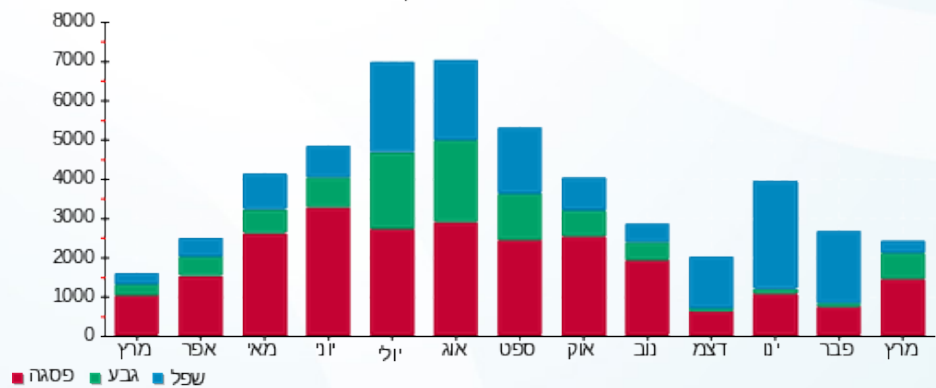



05/04/22

תאריך הפקדה:

שם דייר: הודים

31/03/22

תאריך קריאה נוכחית:

שם אתר: עין שמר

01/03/22

תאריך קריאה קודמת:

לקוח/ה נכבד/ה, אנו מתכבדים להגיש את חישוב צריכת החשמל לתקופה 01/03/22 - 31/03/22:

הודים - 3 - 15129230 (3x63)

סוג תעריף	סוג צריכה	קריאה קודמת	קריאה נוכחית	סה"כ צריכה בקוט"ש	מחיר לקוט"ש בא"ג	סה"כ לתשלום
פרטי חשבון עבור תאריכים:						
		01/03/22	31/03/22			
777	פסגה	120,282.90	122,497.20	2,214.30	46.64	1,032.75 ₪
778	גבע	45,278.30	45,904.00	625.70	38.61	241.58 ₪
779	שפל	84,093.50	84,552.00	458.50	31.90	146.26 ₪

סה"כ לדיר:

פסגה	גבע	שפל	סה"כ	שיא ביקוש
2,214.30	625.70	458.50	3,298.50	17.79
1,032.75 ₪	241.58 ₪	146.26 ₪	1,420.59 ₪	

סה"כ צריכה

סה"כ לתשלום

214.45 ₪	תשלום קבוע	
11.56 ₪	תשלום עבור גודל חיבור בKVA (3x63)	
1,646.60 ₪	סה"כ לתשלום	לא כולל מע"מ

התפלגות חיוב בש"ח לפי תעו"ז

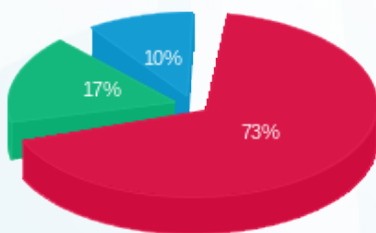

- פסגה (1,032.75 ₪)
- גבע (241.58 ₪)
- שפל (146.26 ₪)

הסטוריית צריכה בקוט"ש

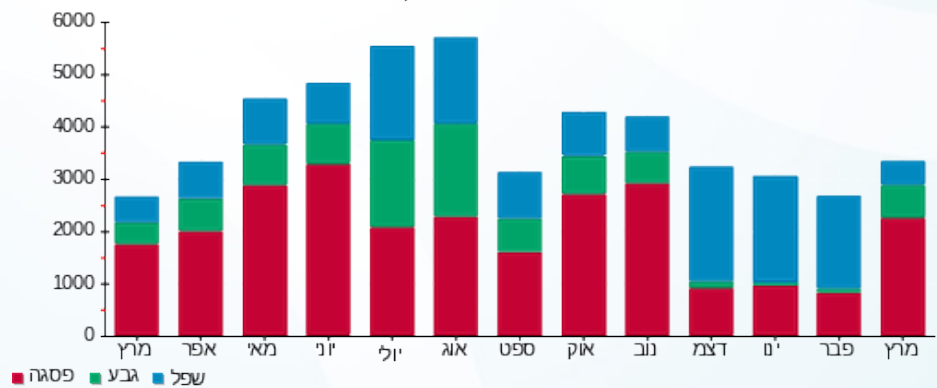

05/04/22 תאריך הפקה:
 31/03/22 תאריך קריאה נוכחית:
 01/03/22 תאריך קריאה קודמת:

שם דייר: המקסיקני
 שם אתר: עין שמר

לקוח/ה נכבד/ה, אנו מתכבדים להגיש את חישוב צריכת החשמל לתקופה 01/03/22 - 31/03/22:

המקסיקני - 13 - 15113418 (3x63)

סוג תעריף	סוג צריכה	קריאה קודמת	קריאה נוכחית	סה"כ צריכה בקוט"ש	מחיר לקוט"ש בא"ג	סה"כ לתשלום
פרטי חשבון עבור תאריכים:						
		01/03/22	31/03/22			
777	פסגה	60,062.40	63,151.10	3,088.70	46.64	1,440.57 ₪
778	גבע	29,364.10	30,505.10	1,141.00	38.61	440.54 ₪
779	שפל	74,126.30	75,905.10	1,778.80	31.90	567.44 ₪

סה"כ לדיר:

פסגה	גבע	שפל	סה"כ	שיא ביקוש
3,088.70	1,141.00	1,778.80	6,008.50	25.43
1,440.57 ₪	440.54 ₪	567.44 ₪	2,448.55 ₪	

סה"כ צריכה
 סה"כ לתשלום

214.45 ₪	תשלום קבוע	
11.56 ₪	תשלום עבור גודל חיבור בKVA (3x63)	
2,674.55 ₪	סה"כ לתשלום	לא כולל מע"מ

התפלגות חיוב בש"ח לפי תע"ז

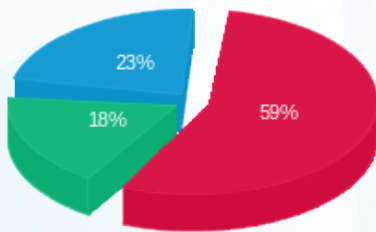

■ פסגה (1,440.57 ₪)
 ■ גבע (440.54 ₪)
 ■ שפל (567.44 ₪)

הסטוריית צריכה בקוט"ש

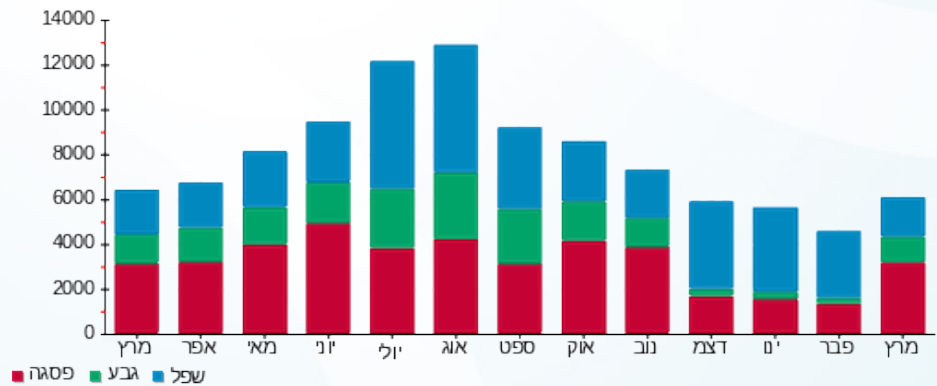



05/04/22

תאריך הפקדה:

שם דייר: הקופסא

31/03/22

תאריך קריאה נוכחית:

שם אתר: עין שמר

01/03/22

תאריך קריאה קודמת:

לקוח/ה נכבד/ה, אנו מתכבדים להגיש את חישוב צריכת החשמל לתקופה 01/03/22 - 31/03/22:

קופסא - 5 - 15129235 (3x40)

סה"כ לתשלום	מחיר לקוט"ש בא"ג	סה"כ צריכה בקוט"ש	קריאה נוכחית	קריאה קודמת	סוג צריכה	סוג תעריף
			31/03/22	01/03/22		פרטי חשבון עבור תאריכים:
149.43 ₪	46.64	320.40	17,819.60	17,499.20	פסגה	777
24.88 ₪	38.61	64.45	5,219.65	5,155.20	גבע	778
0.91 ₪	31.90	2.85	5,096.65	5,093.80	שפל	779

סה"כ לדייר:

שיא ביקוש	סה"כ	שפל	גבע	פסגה
4.04	387.70	2.85	64.45	320.40
	175.23 ₪	0.91 ₪	24.88 ₪	149.43 ₪

סה"כ צריכה

סה"כ לתשלום

214.45 ₪	תשלום קבוע	
7.34 ₪	תשלום עבור גודל חיבור בKVA (3x40)	
397.01 ₪	סה"כ לתשלום	לא כולל מע"מ

התפלגות חיוב בש"ח לפי תעו"ז

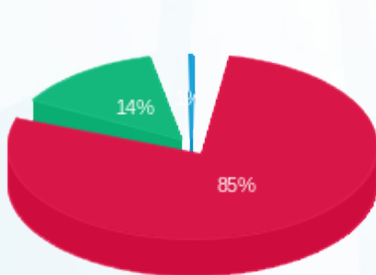

- פסגה (149.43 ₪) 85%
- גבע (24.88 ₪) 14%
- שפל (0.91 ₪) 1%

הסטוריית צריכה בקוט"ש

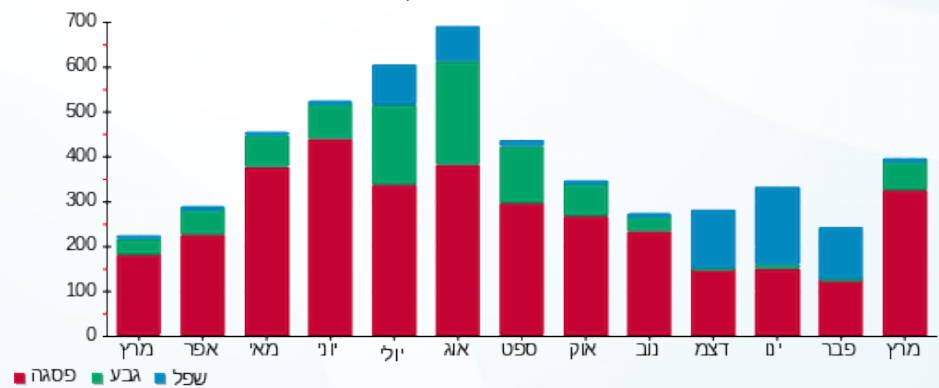



05/04/22

תאריך הפקה:

שם דייר: חדרי קירור B.B.B

31/03/22

תאריך קריאה נוכחית:

שם אתר: עין שמר

01/03/22

תאריך קריאה קודמת:

לקוח/ה נכבד/ה, אנו מתכבדים להגיש את חישוב צריכת החשמל לתקופה 01/03/22 - 31/03/22:

חדרי קירור 14 - (3x40) B.B.B

סה"כ לתשלום	מחיר לקוט"ש בא"ג	סה"כ צריכה בקוט"ש	קריאה נוכחית	קריאה קודמת	סוג צריכה	סוג תעריף
			31/03/22	01/03/22		פרטי חשבון עבור תאריכים:
₪ 453.20	46.64	971.70	4,608.65	3,636.95	פסגה	777
₪ 134.69	38.61	348.85	2,269.65	1,920.80	גבע	778
₪ 274.08	31.90	859.20	7,994.40	7,135.20	שפל	779

סה"כ לדייר:

שיא ביקוש	סה"כ	שפל	גבע	פסגה
8.21	2,179.75	859.20	348.85	971.70
	₪ 861.98	₪ 274.08	₪ 134.69	₪ 453.20

סה"כ צריכה

סה"כ לתשלום

₪ 214.45	תשלום קבוע	
₪ 7.34	תשלום עבור גודל חיבור בKVA (3x40)	
₪ 1,083.76	סה"כ לתשלום	לא כולל מע"מ

התפלגות חיוב בש"ח לפי תעו"ז

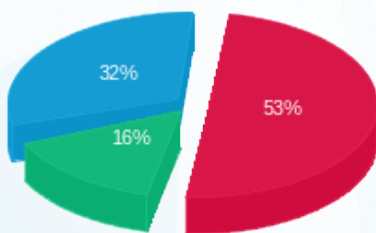

■ פסגה (₪ 453.20)
■ גבע (₪ 134.69)
■ שפל (₪ 274.08)

הסטוריית צריכה בקוט"ש



05/04/22 תאריך הפקדה:
 31/03/22 תאריך קריאה נוכחית:
 01/03/22 תאריך קריאה קודמת:

שם דייר: חנות יסמין
 שם אתר: עין שמר

לקוח/ה נכבד/ה, אנו מתכבדים להגיש את חישוב צריכת החשמל לתקופה 01/03/22 - 31/03/22:

חנות יסמין - 13 - 15113421 (3x40)

סוג תעריף	סוג צריכה	קריאה קודמת	קריאה נוכחית	סה"כ צריכה בקוט"ש	מחיר לקוט"ש בא"ג	סה"כ לתשלום
		01/03/22	31/03/22			
777	פסגה	55,862.90	57,168.20	1,305.30	46.64	608.79 ₪
778	גבע	20,618.70	20,987.50	368.80	38.61	142.39 ₪
779	שפל	32,815.90	32,988.70	172.80	31.90	55.12 ₪

סה"כ לדייר:

פסגה	גבע	שפל	סה"כ	שיא ביקוש
1,305.30	368.80	172.80	1,846.90	10.70
₪ 608.79	₪ 142.39	₪ 55.12	₪ 806.31	

סה"כ צריכה
 סה"כ לתשלום

214.45 ₪	תשלום קבוע	
7.34 ₪	תשלום עבור גודל חיבור בKVA (3x40)	
1,028.10 ₪	סה"כ לתשלום	לא כולל מע"מ

התפלגות חיוב בש"ח לפי תע"ז

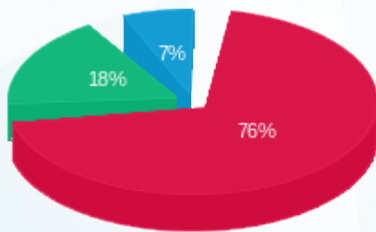

■ פסגה (₪ 608.79)
 ■ גבע (₪ 142.39)
 ■ שפל (₪ 55.12)

הסטוריית צריכה בקוט"ש

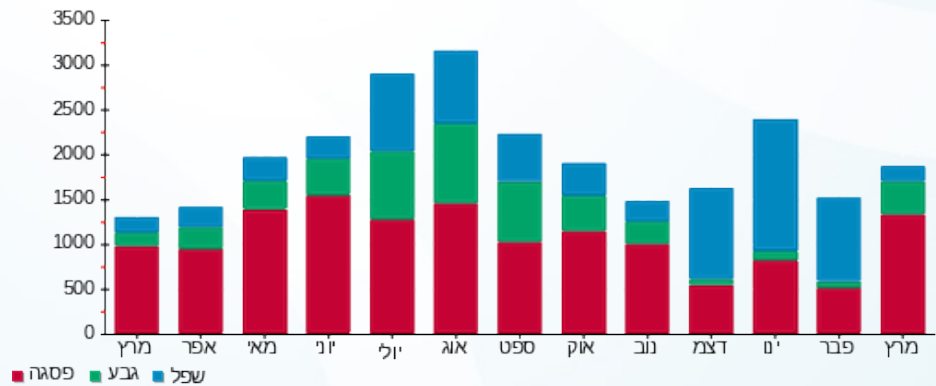

■ פסגה ■ גבע ■ שפל





05/04/22

תאריך הפקה:

שם דייר: חניון תת קרקעי

31/03/22

תאריך קריאה נוכחית:

שם אתר: עין שמר

01/03/22

תאריך קריאה קודמת:

לקוח/ה נכבד/ה, אנו מתכבדים להגיש את חישוב צריכת החשמל לתקופה 01/03/22 - 31/03/22:

מפסק ראשי חניון - 14 - (0x0)15113422

סוג תעריף	סוג צריכה	קריאה קודמת	קריאה נוכחית	סה"כ צריכה בקוט"ש	מחיר לקוט"ש בא"ג	סה"כ לתשלום
			01/03/22	31/03/22	פרטי חשבון עבור תאריכים:	
777	פסגה	14,947.50	15,177.20	229.70	46.64	107.13 ₪
778	גבע	8,616.40	8,704.70	88.30	38.61	34.09 ₪
779	שפל	32,099.40	32,329.00	229.60	31.90	73.24 ₪

תאורה חניון חלקי - 1 - (0x0)17312622

סוג תעריף	סוג צריכה	קריאה קודמת	קריאה נוכחית	סה"כ צריכה בקוט"ש	מחיר לקוט"ש בא"ג	סה"כ לתשלום
			01/03/22	31/03/22	פרטי חשבון עבור תאריכים:	
777	פסגה	2,294.40	2,306.80	12.40	46.64	5.78 ₪
778	גבע	1,276.60	1,292.50	15.90	38.61	6.14 ₪
779	שפל	5,137.50	5,196.10	58.60	31.90	18.69 ₪

סה"כ לדיר:

פסגה	גבע	שפל	סה"כ	שיא ביקוש
242.10	104.20	288.20	634.50	1.03
112.92 ₪	40.23 ₪	91.94 ₪	245.08 ₪	

סה"כ צריכה

סה"כ לתשלום

214.45 ₪	תשלום קבוע	
0.00 ₪	תשלום עבור גודל חיבור בKVA (0x0)	
459.53 ₪	סה"כ לתשלום	לא כולל מע"מ

התפלגות חיוב בש"ח לפי תע"ז

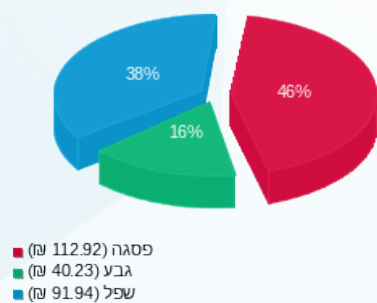

הסטוריית צריכה בקוט"ש

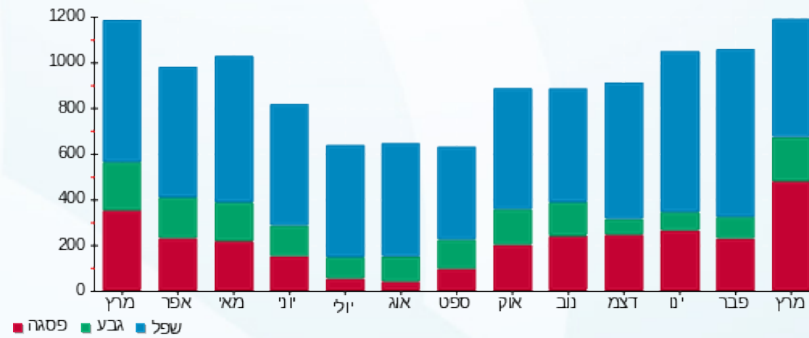

05/04/22

תאריך הפקדה:

שם דייר: טוונטי פור סבן

31/03/22

תאריך קריאה נוכחית:

שם אתר: עין שמר

01/03/22

תאריך קריאה קודמת:

לקוח/ה נכבד/ה, אנו מתכבדים להגיש את חישוב צריכת החשמל לתקופה 01/03/22 - 31/03/22:

טוונטי פור סבן - 5 - 15113421 (3x80)

סוג תעריף	סוג צריכה	קריאה קודמת	קריאה נוכחית	סה"כ צריכה בקוט"ש	מחיר לקוט"ש בא"ג	סה"כ לתשלום
		01/03/22	31/03/22			
777	פסגה	178,546.00	181,698.10	3,152.10	46.64	1,470.14 ₪
778	גבע	81,071.30	81,921.00	849.70	38.61	328.07 ₪
779	שפל	117,091.60	117,811.50	719.90	31.90	229.65 ₪

סה"כ לדיר:

פסגה	גבע	שפל	סה"כ	שיא ביקוש
3,152.10	849.70	719.90	4,721.70	25.59
1,470.14 ₪	328.07 ₪	229.65 ₪	2,027.86 ₪	

סה"כ צריכה

סה"כ לתשלום

214.45 ₪	תשלום קבוע	
14.67 ₪	תשלום עבור גודל חיבור בKVA (3x80)	
2,256.98 ₪	סה"כ לתשלום	לא כולל מע"מ

התפלגות חיוב בש"ח לפי תע"ז

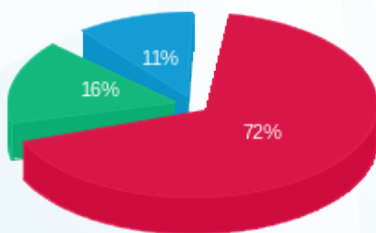

- פסגה (1,470.14 ₪)
- גבע (328.07 ₪)
- שפל (229.65 ₪)

הסטוריית צריכה בקוט"ש

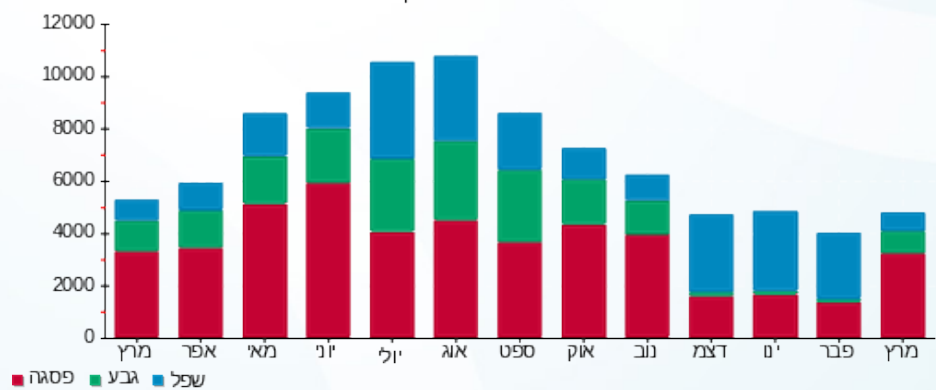

05/04/22 תאריך הפקה:
 31/03/22 תאריך קריאה נוכחית:
 01/03/22 תאריך קריאה קודמת:

שם דייר: טופ טן
 שם אתר: עין שמר

לקוח/ה נכבד/ה, אנו מתכבדים להגיש את חישוב צריכת החשמל לתקופה 01/03/22 - 31/03/22:

טופ טן - 6 - 15129233 (3x63)

סוג תעריף	סוג צריכה	קריאה קודמת	קריאה נוכחית	סה"כ צריכה בקוט"ש	מחיר לקוט"ש בא"ג	סה"כ לתשלום
פרטי חשבון עבור תאריכים:						
777	פסגה	01/03/22	31/03/22	1,508.50	46.64	703.56 ₪
778	גבע	29,809.10	30,248.00	438.90	38.61	169.46 ₪
779	שפל	54,712.30	54,962.40	250.10	31.90	79.78 ₪

סה"כ לדיר:

פסגה	גבע	שפל	סה"כ	שיא ביקוש
1,508.50	438.90	250.10	2,197.50	11.66
703.56 ₪	169.46 ₪	79.78 ₪	952.81 ₪	

סה"כ צריכה
 סה"כ לתשלום

214.45 ₪	תשלום קבוע	
11.56 ₪	תשלום עבור גודל חיבור בKVA (3x63)	
1,178.81 ₪	סה"כ לתשלום	לא כולל מע"מ

התפלגות חיוב בש"ח לפי תעו"ז

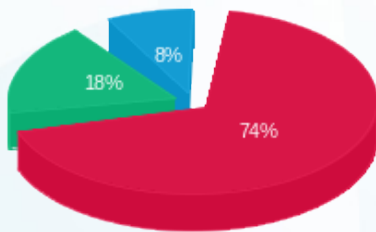

■ פסגה (703.56 ₪)
 ■ גבע (169.46 ₪)
 ■ שפל (79.78 ₪)

הסטוריית צריכה בקוט"ש

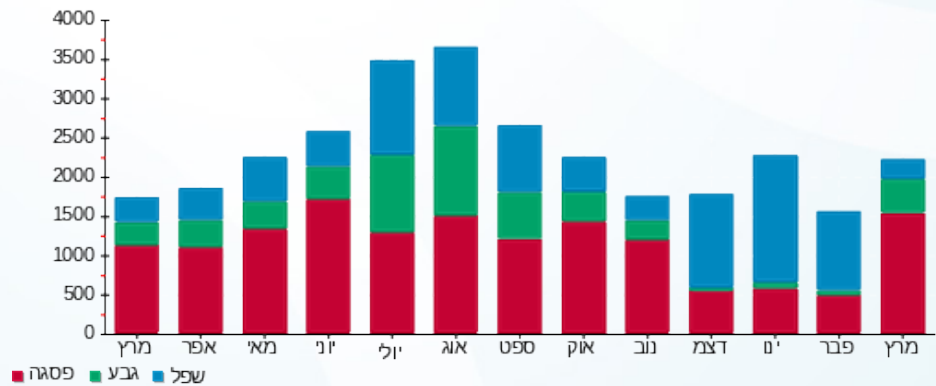



05/04/22

תאריך הפקדה:

שם דייר: ללין
שם אתר: עין שמר

31/03/22

תאריך קריאה נוכחית:

01/03/22

תאריך קריאה קודמת:

לקוח/ה נכבד/ה, אנו מתכבדים להגיש את חישוב צריכת החשמל לתקופה 01/03/22 - 31/03/22:

ללין - 2 - 15129233 (3x63)

סוג תעריף	סוג צריכה	קריאה קודמת	קריאה נוכחית	סה"כ צריכה בקוט"ש	מחיר לקוט"ש בא"ג	סה"כ לתשלום
פרטי חשבון עבור תאריכים:						
777	פסגה	01/03/22	31/03/22	463.50	46.64	216.18 ₪
778	גבע	21,063.70	21,203.10	139.40	38.61	53.82 ₪
779	שפל	31,886.80	31,952.80	66.00	31.90	21.05 ₪

סה"כ לדייר:

פסגה	גבע	שפל	סה"כ	שיא ביקוש
463.50	139.40	66.00	668.90	7.77
216.18 ₪	53.82 ₪	21.05 ₪	291.05 ₪	

סה"כ צריכה

סה"כ לתשלום

214.45 ₪	תשלום קבוע	
11.56 ₪	תשלום עבור גודל חיבור בKVA (3x63)	
517.06 ₪	סה"כ לתשלום	לא כולל מע"מ

התפלגות חיוב בש"ח לפי תעו"ז

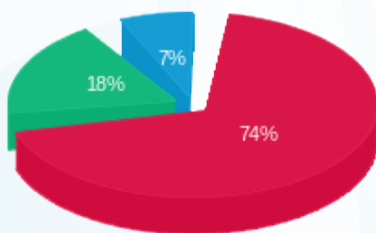

- פסגה (216.18 ₪)
- גבע (53.82 ₪)
- שפל (21.05 ₪)

הסטוריית צריכה בקוט"ש

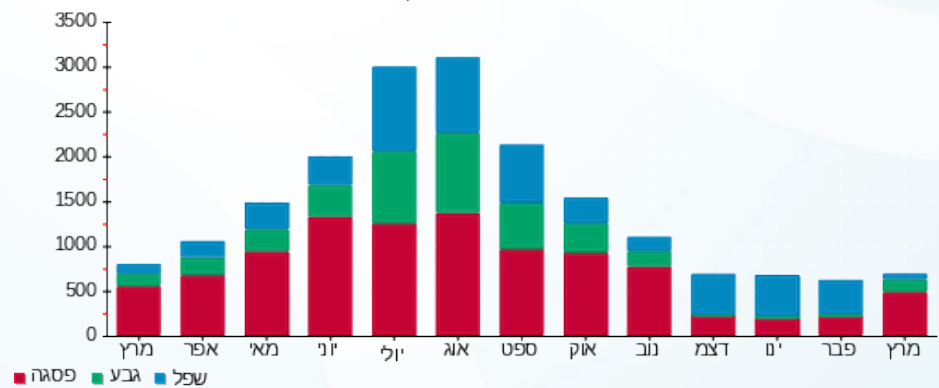

05/04/22 תאריך הפקה:
 31/03/22 תאריך קריאה נוכחית:
 01/03/22 תאריך קריאה קודמת:

שם דייר: לנדזור
 שם אתר: עין שמר

לקוח/ה נכבד/ה, אנו מתכבדים להגיש את חישוב צריכת החשמל לתקופה 01/03/22 - 31/03/22:

לנדזור עד 9.11.17 - 2 - 15113420 (0x0)

סוג תעריף	סוג צריכה	קריאה קודמת	קריאה נוכחית	סה"כ צריכה בקוט"ש	מחיר לקוט"ש בא"ג	סה"כ לתשלום
			01/03/22	31/03/22	פרטי חשבון עבור תאריכים:	
777	פסגה	23,404.70	23,404.70	0.00	46.64	0.00 ₪
778	גבע	12,289.10	12,289.10	0.00	38.61	0.00 ₪
779	שפל	16,087.80	16,087.80	0.00	31.90	0.00 ₪

לנדזור - 3 - 15113420 (3x120)

סוג תעריף	סוג צריכה	קריאה קודמת	קריאה נוכחית	סה"כ צריכה בקוט"ש	מחיר לקוט"ש בא"ג	סה"כ לתשלום
			01/03/22	31/03/22	פרטי חשבון עבור תאריכים:	
777	פסגה	434,454.60	444,516.60	10,062.00	46.64	4,692.92 ₪
778	גבע	236,926.60	241,264.80	4,338.20	38.61	1,674.98 ₪
779	שפל	491,129.20	496,338.00	5,208.80	31.90	1,661.61 ₪

סה"כ לדייר:

פסגה	גבע	שפל	סה"כ	שיא ביקוש
10,062.00	4,338.20	5,208.80	19,609.00	63.65
0.00 ₪	1,674.98 ₪	1,661.61 ₪	8,029.50 ₪	

סה"כ צריכה
 סה"כ לתשלום

214.45 ₪	תשלום קבוע	
22.01 ₪	תשלום עבור גודל חיבור בKVA (3x120)	
8,265.96 ₪	סה"כ לתשלום	לא כולל מע"מ

התפלגות חיוב בש"ח לפי תע"ז

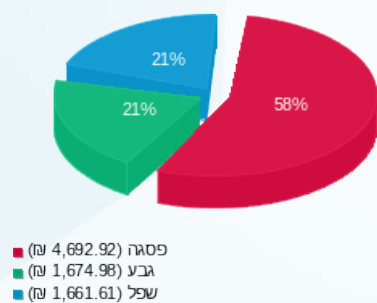

הסטוריית צריכה בקוט"ש

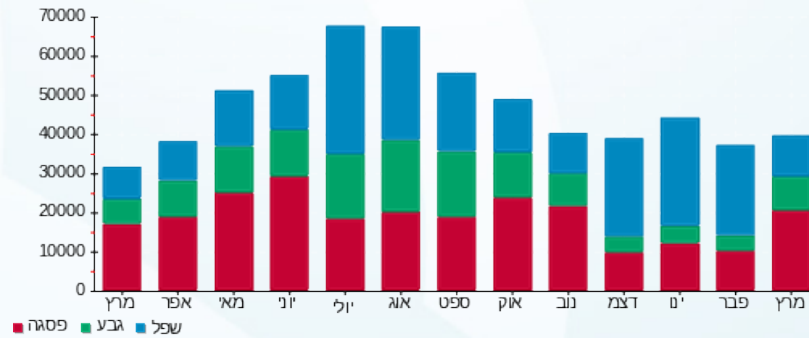



05/04/22

תאריך הפקה:

שם דייר: מאניה

31/03/22

תאריך קריאה נוכחית:

שם אתר: עין שמר

01/03/22

תאריך קריאה קודמת:

לקוח/ה נכבד/ה, אנו מתכבדים להגיש את חישוב צריכת החשמל לתקופה 01/03/22 - 31/03/22:

מאניה - 3 - 15129233(3x63)

סוג תעריף	סוג צריכה	קריאה קודמת	קריאה נוכחית	סה"כ צריכה בקוט"ש	מחיר לקוט"ש בא"ג	סה"כ לתשלום
פרטי חשבון עבור תאריכים:						
777	פסגה	01/03/22	31/03/22	928.70	46.64	433.15 ₪
778	גבע	34,181.70	34,448.90	267.20	38.61	103.17 ₪
779	שפל	57,571.80	57,866.40	294.60	31.90	93.98 ₪

סה"כ לדייר:

פסגה	גבע	שפל	סה"כ	שיא ביקוש
928.70	267.20	294.60	1,490.50	12.75
₪ 433.15	₪ 103.17	₪ 93.98	₪ 630.29	

סה"כ צריכה

סה"כ לתשלום

214.45 ₪	תשלום קבוע	
11.56 ₪	תשלום עבור גודל חיבור בKVA (3x63)	
856.29 ₪	סה"כ לתשלום	לא כולל מע"מ

התפלגות חיוב בש"ח לפי תעו"ז

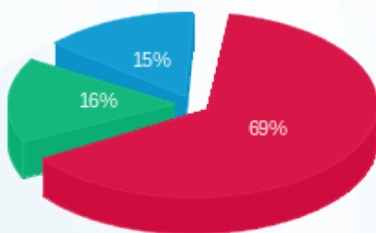

- פסגה (₪ 433.15)
- גבע (₪ 103.17)
- שפל (₪ 93.98)

הסטוריית צריכה בקוט"ש

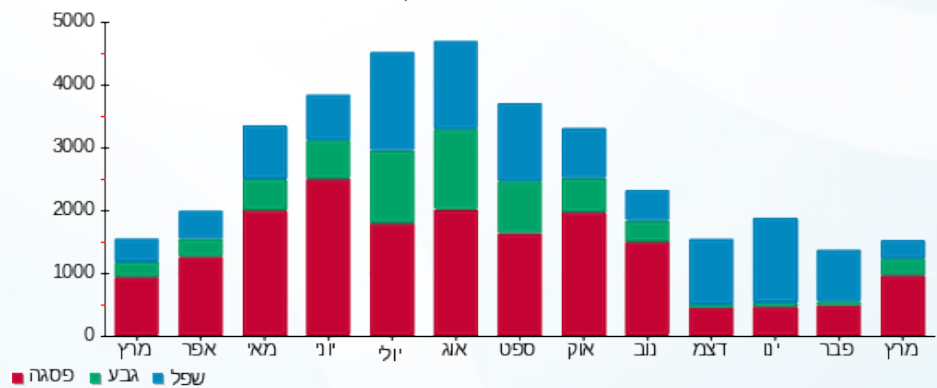



05/04/22

תאריך הפקה:

שם דייר: מגה ספורט

31/03/22

תאריך קריאה נוכחית:

שם אתר: עין שמר

01/03/22

תאריך קריאה קודמת:

לקוח/ה נכבד/ה, אנו מתכבדים להגיש את חישוב צריכת החשמל לתקופה 01/03/22 - 31/03/22:

מנהספורט - 3 - 15113421 (3x63)

סוג תעריף	סוג צריכה	קריאה קודמת	קריאה נוכחית	סה"כ צריכה בקוט"ש	מחיר לקוט"ש בא"ג	סה"כ לתשלום
		01/03/22	31/03/22			
777	פסגה	103,141.00	104,629.80	1,488.80	46.64	694.38 ₪
778	גבע	44,195.40	44,687.80	492.40	38.61	190.12 ₪
779	שפל	61,475.50	62,046.20	570.70	31.90	182.05 ₪

סה"כ לדייר:

פסגה	גבע	שפל	סה"כ	שיא ביקוש
1,488.80	492.40	570.70	2,551.90	24.95
694.38 ₪	190.12 ₪	182.05 ₪	1,066.55 ₪	

סה"כ צריכה

סה"כ לתשלום

214.45 ₪	תשלום קבוע	
11.56 ₪	תשלום עבור גודל חיבור בKVA (3x63)	
1,292.55 ₪	סה"כ לתשלום	לא כולל מע"מ

התפלגות חיוב בש"ח לפי תעו"ז

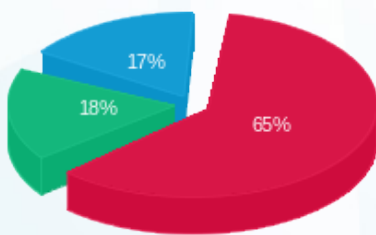

■ פסגה (694.38 ₪)
■ גבע (190.12 ₪)
■ שפל (182.05 ₪)

הסטוריית צריכה בקוט"ש

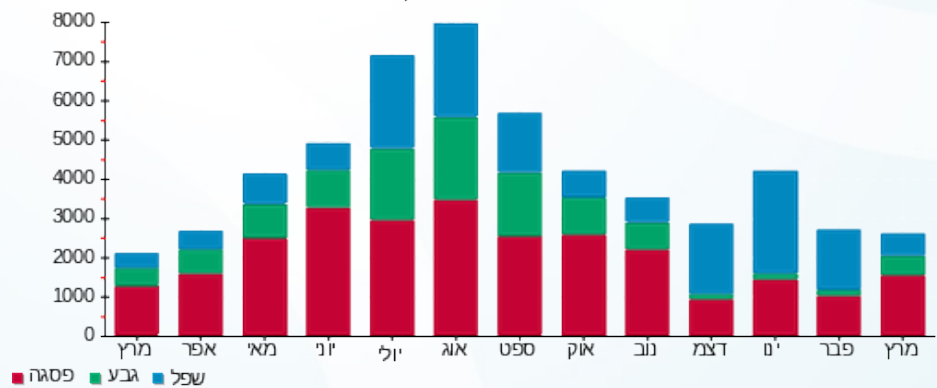

05/04/22 תאריך הפקה:
 31/03/22 תאריך קריאה נוכחית:
 01/03/22 תאריך קריאה קודמת:

שם דייר: מגה ספורט קידס
 שם אתר: עין שמר

לקוח/ה נכבד/ה, אנו מתכבדים להגיש את חישוב צריכת החשמל לתקופה 01/03/22 - 31/03/22:

מגה ספורט קידס - 9 - 15113418(3x40)

סוג תעריף	סוג צריכה	קריאה קודמת	קריאה נוכחית	סה"כ צריכה בקוט"ש	מחיר לקוט"ש בא"ג	סה"כ לתשלום
פרטי חשבון עבור תאריכים:						
777	פסגה	01/03/22	31/03/22	1,311.80	46.64	611.82 ₪
778	גבע	11,849.30	12,291.40	442.10	38.61	170.69 ₪
779	שפל	18,839.60	19,278.10	438.50	31.90	139.88 ₪

סה"כ לדייר:

פסגה	גבע	שפל	סה"כ	שיא ביקוש
1,311.80	442.10	438.50	2,192.40	17.61
₪ 611.82	₪ 170.69	₪ 139.88	₪ 922.40	

סה"כ צריכה
 סה"כ לתשלום

214.45 ₪	תשלום קבוע	
7.34 ₪	תשלום עבור גודל חיבור בKVA (3x40)	
1,144.19 ₪	סה"כ לתשלום	לא כולל מע"מ

התפלגות חיוב בש"ח לפי תעו"ז

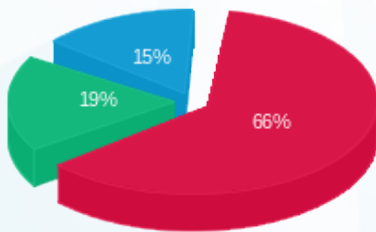

פסגה (₪ 611.82) 66%
 גבע (₪ 170.69) 19%
 שפל (₪ 139.88) 15%

הסטוריית צריכה בקוט"ש

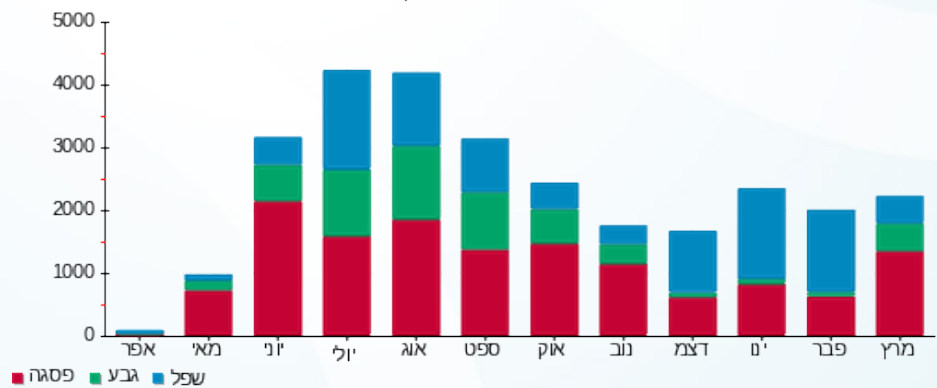



05/04/22

תאריך הפקדה:

שם דייר: מחגנה סאמיר

31/03/22

תאריך קריאה נוכחית:

שם אתר: עין שמר

01/03/22

תאריך קריאה קודמת:

לקוח/ה נכבד/ה, אנו מתכבדים להגיש את חישוב צריכת החשמל לתקופה 01/03/22 - 31/03/22:

מחגנה סאמיר - 12 - 15113418 (3x63)

סוג תעריף	סוג צריכה	קריאה קודמת	קריאה נוכחית	סה"כ צריכה בקוט"ש	מחיר לקוט"ש בא"ג	סה"כ לתשלום
פרטי חשבון עבור תאריכים:						
777	פסגה	01/03/22	31/03/22	958.10	46.64	446.86 ₪
778	גבע	12,207.10	12,426.50	219.40	38.61	84.71 ₪
779	שפל	24,947.90	25,264.60	316.70	31.90	101.03 ₪

סה"כ לדייר:

פסגה	גבע	שפל	סה"כ	שיא ביקוש
958.10	219.40	316.70	1,494.20	10.67
₪ 446.86	₪ 84.71	₪ 101.03	₪ 632.60	

סה"כ צריכה

סה"כ לתשלום

214.45 ₪	תשלום קבוע	
11.56 ₪	תשלום עבור גודל חיבור בKVA (3x63)	
858.60 ₪	סה"כ לתשלום	לא כולל מע"מ

התפלגות חיוב בש"ח לפי תעו"ז

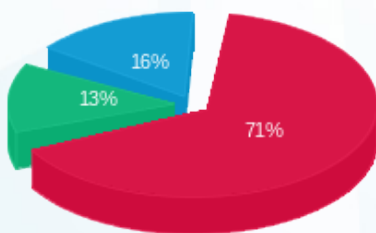

- פסגה (₪ 446.86) 71%
- גבע (₪ 84.71) 13%
- שפל (₪ 101.03) 16%

הסטוריית צריכה בקוט"ש

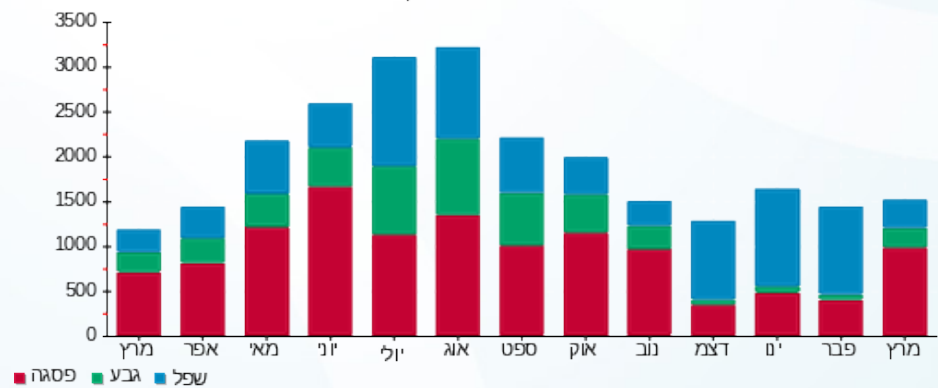

05/04/22 תאריך הפקה:
 31/03/22 תאריך קריאה נוכחית:
 01/03/22 תאריך קריאה קודמת:

שם דייר: מחסן B.B.B
 שם אתר: עין שמר

לקוח/ה נכבד/ה, אנו מתכבדים להגיש את חישוב צריכת החשמל לתקופה 01/03/22 - 31/03/22:

מחסן 5 - (3x25)15113422 - B.B.B

סה"כ לתשלום	מחיר לקוט"ש בא"ג	סה"כ צריכה בקוט"ש	קריאה נוכחית	קריאה קודמת	סוג צריכה	סוג תעריף
			31/03/22	01/03/22	פרטי חשבון עבור תאריכים:	
242.34 ₪	46.64	519.60	3,211.40	2,691.80	פסגה	777
75.83 ₪	38.61	196.40	1,737.70	1,541.30	גבע	778
157.52 ₪	31.90	493.80	5,497.90	5,004.10	שפל	779

סה"כ לדייר:

שיא ביקוש	סה"כ	שפל	גבע	פסגה	סה"כ צריכה
4.45	1,209.80	493.80	196.40	519.60	סה"כ לתשלום
	475.69 ₪	157.52 ₪	75.83 ₪	242.34 ₪	

214.45 ₪	תשלום קבוע	
4.59 ₪	תשלום עבור גודל חיבור בKVA (3x25)	
694.73 ₪	סה"כ לתשלום	לא כולל מע"מ

התפלגות חיוב בש"ח לפי תעו"ז

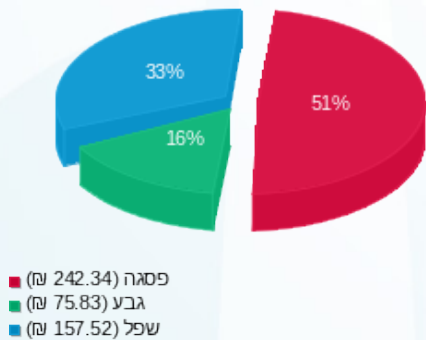

הסטוריית צריכה בקוט"ש

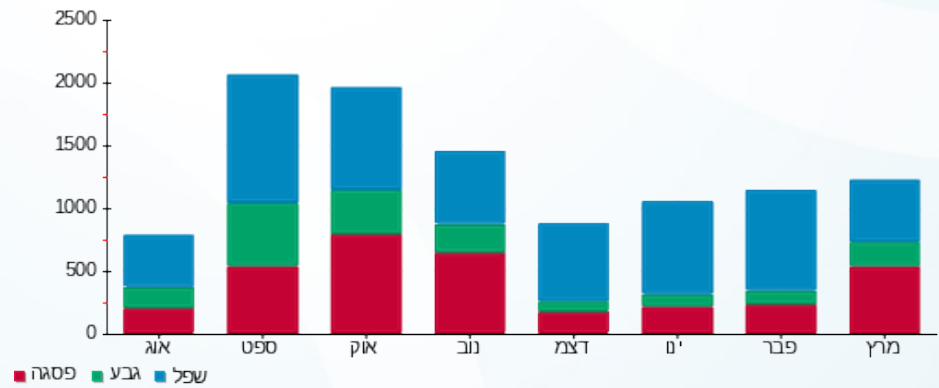



05/04/22

תאריך הפקדה:

שם דייר: מחסן לנדזור

31/03/22

תאריך קריאה נוכחית:

שם אתר: עין שמר

01/03/22

תאריך קריאה קודמת:

לקוח/ה נכבד/ה, אנו מתכבדים להגיש את חישוב צריכת החשמל לתקופה 01/03/22 - 31/03/22:

מחסן לנדזור - 8 - 15129230 (0x0)

סה"כ לתשלום	מחיר לקוט"ש בא"ג	סה"כ צריכה בקוט"ש	קריאה נוכחית	קריאה קודמת	סוג צריכה	סוג תעריף
			31/03/22	01/03/22		פרטי חשבון עבור תאריכים:
247.83 ₪	46.64	531.36	10,009.46	9,478.10	פסגה	777
75.24 ₪	38.61	194.88	4,751.70	4,556.82	גבע	778
161.15 ₪	31.90	505.16	17,594.04	17,088.88	שפל	779

סה"כ לדייר:

שיא ביקוש	סה"כ	שפל	גבע	פסגה
1.97	1,231.40	505.16	194.88	531.36
	484.22 ₪	161.15 ₪	75.24 ₪	247.83 ₪

סה"כ צריכה

סה"כ לתשלום

214.45 ₪	תשלום קבוע	
0.00 ₪	תשלום עבור גודל חיבור בKVA (0x0)	
698.67 ₪	סה"כ לתשלום	לא כולל מע"מ

התפלגות חיוב בש"ח לפי תעו"ז

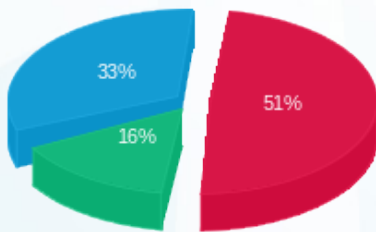

- פסגה (247.83 ₪) 16%
- גבע (75.24 ₪) 33%
- שפל (161.15 ₪) 51%

הסטוריית צריכה בקוט"ש

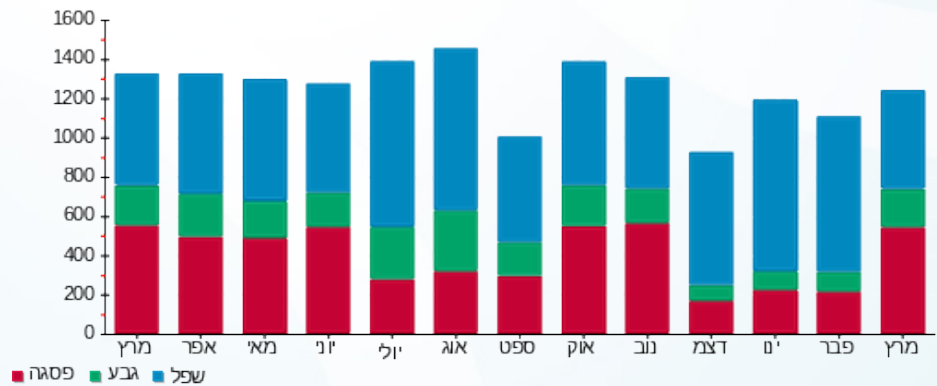



05/04/22

תאריך הפקדה:

שם דייר: מחסן רולדין

31/03/22

תאריך קריאה נוכחית:

שם אתר: עין שמר

01/03/22

תאריך קריאה קודמת:

לקוח/ה נכבד/ה, אנו מתכבדים להגיש את חישוב צריכת החשמל לתקופה 01/03/22 - 31/03/22:

מחסן רולדין - 8 - 15129233 (0x0)

סוג תעריף	סוג צריכה	קריאה קודמת	קריאה נוכחית	סה"כ צריכה בקוט"ש	מחיר לקוט"ש בא"ג	סה"כ לתשלום
פרטי חשבון עבור תאריכים:						
777	פסגה	01/03/22	31/03/22	1,026.40	46.64	478.71 ₪
778	גבע	7,621.70	7,974.30	352.60	38.61	136.14 ₪
779	שפל	22,330.75	23,166.10	835.35	31.90	266.48 ₪

סה"כ לדייר:

פסגה	גבע	שפל	סה"כ	שיא ביקוש
1,026.40	352.60	835.35	2,214.35	6.78
478.71 ₪	136.14 ₪	266.48 ₪	881.33 ₪	

סה"כ צריכה

סה"כ לתשלום

214.45 ₪	תשלום קבוע	
0.00 ₪	תשלום עבור גודל חיבור בKVA (0x0)	
1,095.78 ₪	סה"כ לתשלום	לא כולל מע"מ

התפלגות חיוב בש"ח לפי תעו"ז

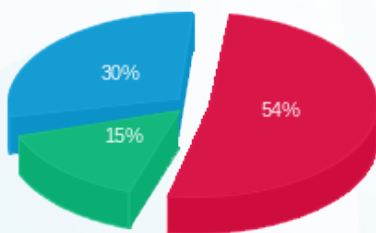

■ פסגה (478.71 ₪)
■ גבע (136.14 ₪)
■ שפל (266.48 ₪)

הסטוריית צריכה בקוט"ש

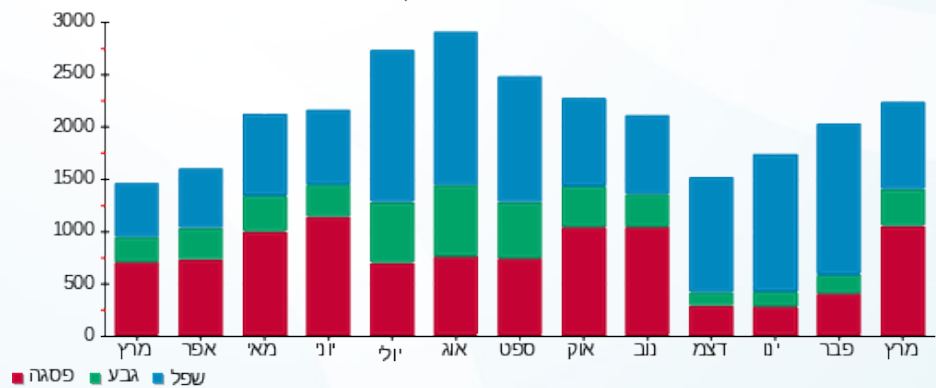



05/04/22

תאריך הפקה:

שם דייר: מיניסו

31/03/22

תאריך קריאה נוכחית:

שם אתר: עין שמר

01/03/22

תאריך קריאה קודמת:

לקוח/ה נכבד/ה, אנו מתכבדים להגיש את חישוב צריכת החשמל לתקופה 01/03/22 - 31/03/22:

מיניסו - 5 - 15129230(3x63)

סה"כ לתשלום	מחיר לקוט"ש בא"ג	סה"כ צריכה בקוט"ש	קריאה נוכחית	קריאה קודמת	סוג צריכה	סוג תעריף
			31/03/22	01/03/22		פרטי חשבון עבור תאריכים:
₪ 699.13	46.64	1,499.00	49,354.30	47,855.30	פסגה	777
₪ 168.88	38.61	437.40	16,986.00	16,548.60	גבע	778
₪ 88.39	31.90	277.10	30,432.80	30,155.70	שפל	779

סה"כ לדייר:

שיא ביקוש	סה"כ	שפל	גבע	פסגה
14.75	2,213.50	277.10	437.40	1,499.00
	₪ 956.41	₪ 88.39	₪ 168.88	₪ 699.13

סה"כ צריכה

סה"כ לתשלום

₪ 214.45	תשלום קבוע	
₪ 11.56	תשלום עבור גודל חיבור בKVA (3x63)	
₪ 1,182.41	סה"כ לתשלום	לא כולל מע"מ

התפלגות חיוב בש"ח לפי תעו"ז

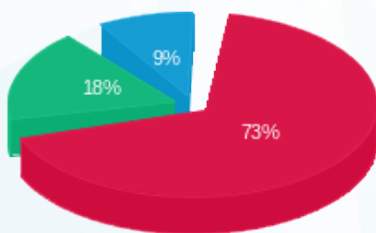

- פסגה (₪ 699.13)
- גבע (₪ 168.88)
- שפל (₪ 88.39)

הסטוריית צריכה בקוט"ש

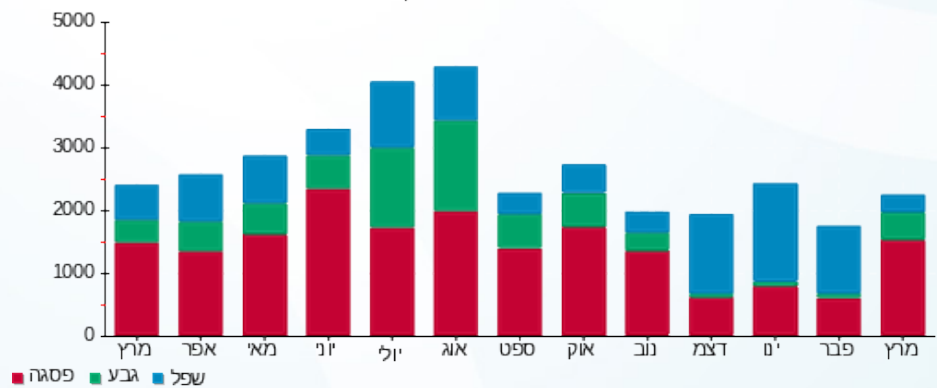



05/04/22

תאריך הפקדה:

שם דייר: ממ"ד בלוברי

31/03/22

תאריך קריאה נוכחית:

שם אתר: עין שמר

01/03/22

תאריך קריאה קודמת:

לקוח/ה נכבד/ה, אנו מתכבדים להגיש את חישוב צריכת החשמל לתקופה 01/03/22 - 31/03/22:

ממ"ד בלוברי - 11 - 15129235(0x0)

סוג תעריף	סוג צריכה	קריאה קודמת	קריאה נוכחית	סה"כ צריכה בקוט"ש	מחיר לקוט"ש בא"ג	סה"כ לתשלום
פרטי חשבון עבור תאריכים:						
777	פסגה	01/03/22	31/03/22	148.62	46.64	69.32 ₪
778	גבע	1,586.74	1,641.46	54.72	38.61	21.13 ₪
779	שפל	5,689.46	5,829.30	139.84	31.90	44.61 ₪

סה"כ לדייר:

פסגה	גבע	שפל	סה"כ	שיא ביקוש
148.62	54.72	139.84	343.18	0.65
₪ 69.32	₪ 21.13	₪ 44.61	₪ 135.05	

סה"כ צריכה

סה"כ לתשלום

214.45 ₪	תשלום קבוע	
0.00 ₪	תשלום עבור גודל חיבור בKVA (0x0)	
349.50 ₪	סה"כ לתשלום	לא כולל מע"מ

התפלגות חיוב בש"ח לפי תע"ז

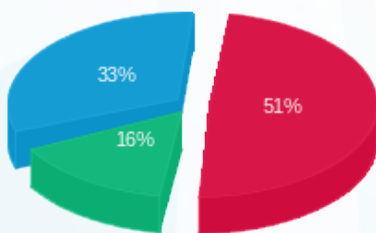

פסגה (₪ 69.32) (red)
גבע (₪ 21.13) (green)
שפל (₪ 44.61) (blue)

הסטוריית צריכה בקוט"ש

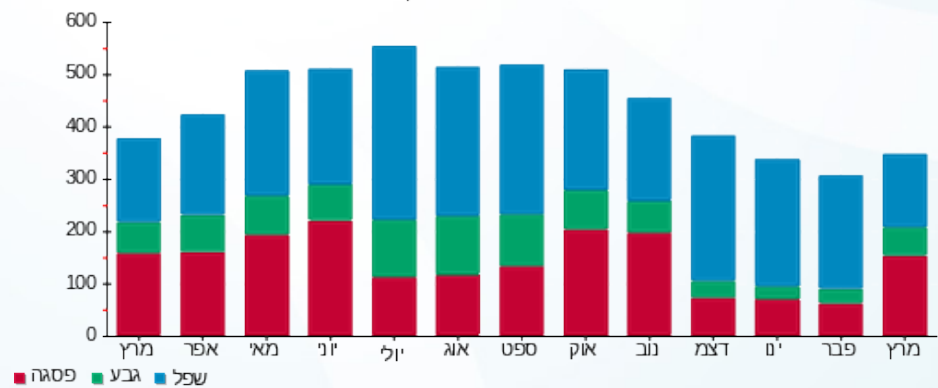



05/04/22

תאריך הפקדה:

שם דייר: מסעדת מינה טומי

31/03/22

תאריך קריאה נוכחית:

שם אתר: עין שמר

01/03/22

תאריך קריאה קודמת:

לקוח/ה נכבד/ה, אנו מתכבדים להגיש את חישוב צריכת החשמל לתקופה 01/03/22 - 31/03/22:

מסעדת מינה טומי - 1 - 17313115 (3x400)

סוג תעריף	סוג צריכה	קריאה קודמת	קריאה נוכחית	סה"כ צריכה בקוט"ש	מחיר לקוט"ש בא"ג	סה"כ לתשלום
		01/03/22	31/03/22	פרטי חשבון עבור תאריכים:		
777	פסגה	183,425.50	192,026.80	8,601.30	46.64	4,011.65 ₪
778	גבע	91,627.60	95,382.10	3,754.50	38.61	1,449.61 ₪
779	שפל	210,774.00	216,316.50	5,542.50	31.90	1,768.06 ₪

סה"כ לדייר:

פסגה	גבע	שפל	סה"כ	שיא ביקוש
8,601.30	3,754.50	5,542.50	17,898.30	102.64
₪ 4,011.65	₪ 1,449.61	₪ 1,768.06	₪ 7,229.32	

סה"כ צריכה

סה"כ לתשלום

214.45 ₪	תשלום קבוע	
73.37 ₪	תשלום עבור גודל חיבור בKVA (3x400)	
7,517.14 ₪	סה"כ לתשלום	לא כולל מע"מ

התפלגות חיוב בש"ח לפי תע"ז

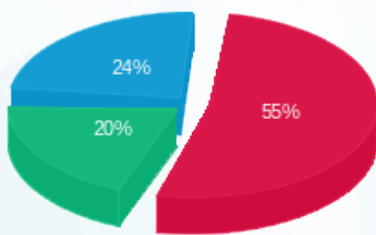

- פסגה (₪ 4,011.65) (red)
- גבע (₪ 1,449.61) (green)
- שפל (₪ 1,768.06) (blue)

הסטוריית צריכה בקוט"ש

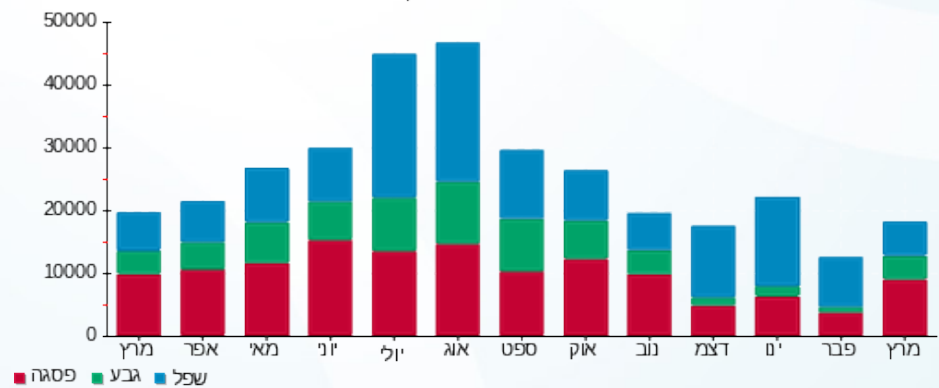



05/04/22

תאריך הפקה:

שם דייר: מספרה

31/03/22

תאריך קריאה נוכחית:

שם אתר: עין שמר

01/03/22

תאריך קריאה קודמת:

לקוח/ה נכבד/ה, אנו מתכבדים להגיש את חישוב צריכת החשמל לתקופה 01/03/22 - 31/03/22:

מספרה - 1 - (3x25)15113422

סוג תעריף	סוג צריכה	קריאה קודמת	קריאה נוכחית	סה"כ צריכה בקוט"ש	מחיר לקוט"ש בא"ג	סה"כ לתשלום
פרטי חשבון עבור תאריכים:						
777	פסגה	01/03/22	31/03/22	163.80	46.64	76.40 ₪
778	גבע	2,102.60	2,130.80	28.20	38.61	10.89 ₪
779	שפל	2,517.50	2,517.50	0.00	31.90	0.00 ₪

סה"כ לדייר:

פסגה	גבע	שפל	סה"כ	שיא ביקוש
163.80	28.20	0.00	192.00	6.28
76.40 ₪	10.89 ₪	0.00 ₪	87.28 ₪	

סה"כ צריכה

סה"כ לתשלום

214.45 ₪	תשלום קבוע	
4.59 ₪	תשלום עבור גודל חיבור בKVA (3x25)	
306.32 ₪	סה"כ לתשלום	לא כולל מע"מ

התפלגות חיוב בש"ח לפי תעו"ז

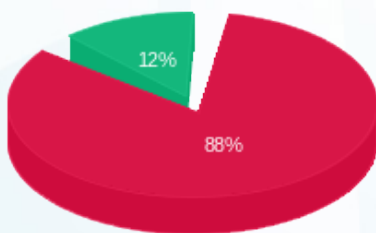

- פסגה (76.40 ₪) 88%
- גבע (10.89 ₪) 12%
- שפל (0.00 ₪) 0%

הסטוריית צריכה בקוט"ש

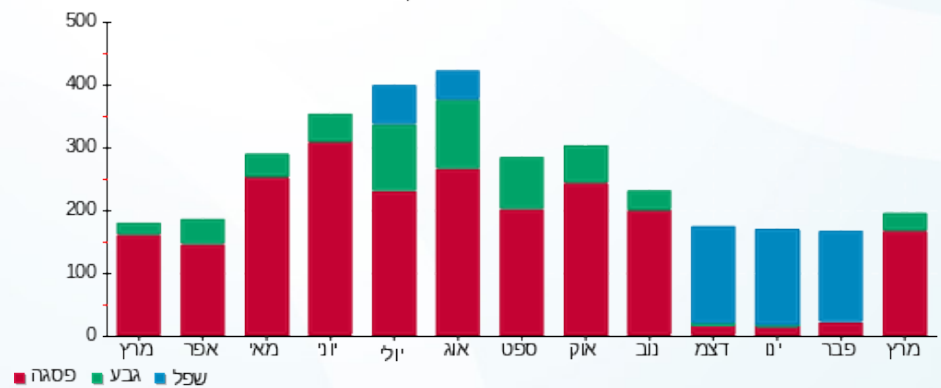



05/04/22

תאריך הפקדה:

שם דייר: מפסק ראשי חניון

31/03/22

תאריך קריאה נוכחית:

שם אתר: עין שמר

01/03/22

תאריך קריאה קודמת:

לקוח/ה נכבד/ה, אנו מתכבדים להגיש את חישוב צריכת החשמל לתקופה 01/03/22 - 31/03/22:

חניון - 1 - 15112913(0x0)

סוג תעריף	סוג צריכה	קריאה קודמת	קריאה נוכחית	סה"כ צריכה בקוט"ש	מחיר לקוט"ש בא"ג	סה"כ לתשלום
		01/03/22	31/03/22			
777	פסגה	2,925,289.42	2,978,888.52	53,599.10	46.64	24,998.62 ₪
778	גבע	1,422,868.09	1,444,939.99	22,071.90	38.61	8,521.96 ₪
779	שפל	2,781,768.48	2,811,325.78	29,557.30	31.90	9,428.78 ₪

סה"כ לדייר:

פסגה	גבע	שפל	סה"כ	שיא ביקוש
53,599.10	22,071.90	29,557.30	105,228.30	
24,998.62 ₪	8,521.96 ₪	9,428.78 ₪	42,949.36 ₪	

סה"כ צריכה

סה"כ לתשלום

214.45 ₪	תשלום קבוע	
0.00 ₪	תשלום עבור גודל חיבור בKVA (0x0)	
43,163.81 ₪	סה"כ לתשלום	לא כולל מע"מ

התפלגות חיוב בש"ח לפי תעו"ז

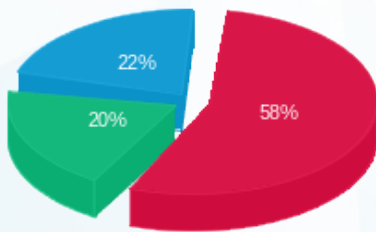

פסגה (24,998.62 ₪) 22%
 גבע (8,521.96 ₪) 20%
 שפל (9,428.78 ₪) 58%

הסטוריית צריכה בקוט"ש

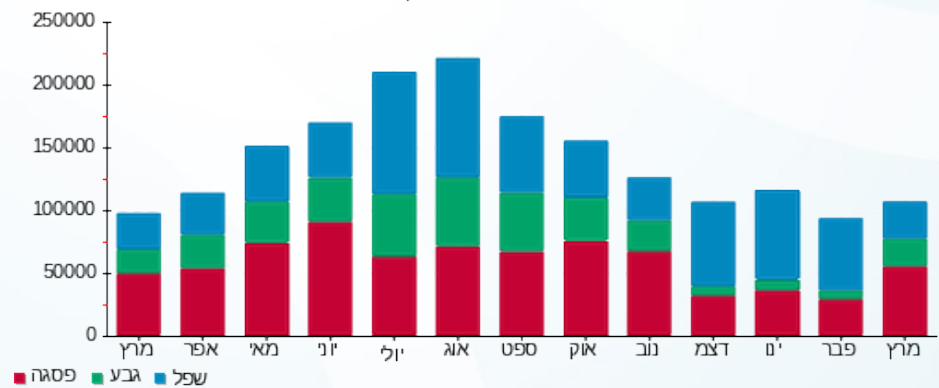

05/04/22 תאריך הפקה:
 31/03/22 תאריך קריאה נוכחי:
 01/03/22 תאריך קריאה קודמת:

שם דייר: משרד תיווך
 שם אתר: עין שמר

לקוח/ה נכבד/ה, אנו מתכבדים להגיש את חישוב צריכת החשמל לתקופה 01/03/22 - 31/03/22:

משרד תיווך - 1 - 17312842 (3x100)

סוג תעריף	סוג צריכה	קריאה קודמת	קריאה נוכחית	סה"כ צריכה בקוט"ש	מחיר לקוט"ש בא"ג	סה"כ לתשלום
פרטי חשבון עבור תאריכים:						
777	פסגה	01/03/22	31/03/22	51.80	46.64	24.16 ₪
778	גבע	220.30	223.40	3.10	38.61	1.20 ₪
779	שפל	628.60	635.40	6.80	31.90	2.17 ₪

סה"כ לדייר:

פסגה	גבע	שפל	סה"כ	שיא ביקוש
51.80	3.10	6.80	61.70	3.14
24.16 ₪	1.20 ₪	2.17 ₪	27.53 ₪	

סה"כ צריכה
 סה"כ לתשלום

214.45 ₪	תשלום קבוע	
18.34 ₪	תשלום עבור גודל חיבור בKVA (3x100)	
260.32 ₪	סה"כ לתשלום	לא כולל מע"מ

התפלגות חיוב בש"ח לפי תעו"ז

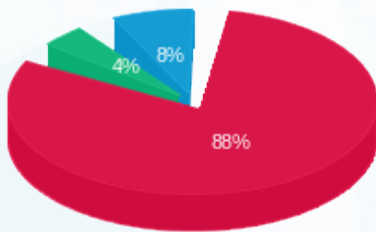

■ פסגה (24.16 ₪)
 ■ גבע (1.20 ₪)
 ■ שפל (2.17 ₪)

הסטוריית צריכה בקוט"ש

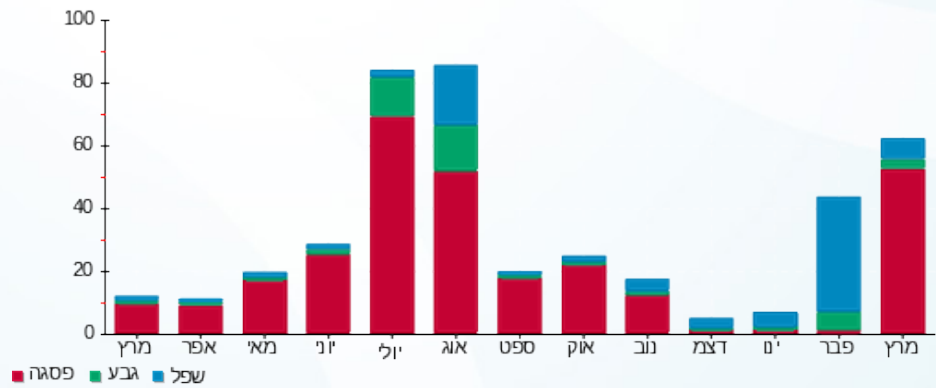



05/04/22

תאריך הפקה:

שם דייר: מתוק נטו

31/03/22

תאריך קריאה נוכחית:

שם אתר: עין שמר

01/03/22

תאריך קריאה קודמת:

לקוח/ה נכבד/ה, אנו מתכבדים להגיש את חישוב צריכת החשמל לתקופה 01/03/22 - 31/03/22:

מתוק נטו - 3 - 15113422 (3x80)

סה"כ לתשלום	מחיר לקוט"ש בא"ג	סה"כ צריכה בקוט"ש	קריאה נוכחית	קריאה קודמת	סוג צריכה	סוג תעריף
			31/03/22	01/03/22		פרטי חשבון עבור תאריכים:
₪ 678.57	46.64	1,454.90	69,899.00	68,444.10	פסגה	777
₪ 213.55	38.61	553.10	37,221.40	36,668.30	גבע	778
₪ 306.30	31.90	960.20	74,928.40	73,968.20	שפל	779

סה"כ לדייר:

שיא ביקוש	סה"כ	שפל	גבע	פסגה
10.05	2,968.20	960.20	553.10	1,454.90
	₪ 1,198.42	₪ 306.30	₪ 213.55	₪ 678.57

סה"כ צריכה

סה"כ לתשלום

₪ 214.45	תשלום קבוע	
₪ 14.67	תשלום עבור גודל חיבור בKVA (3x80)	
₪ 1,427.55	סה"כ לתשלום	לא כולל מע"מ

התפלגות חיוב בש"ח לפי תעו"ז

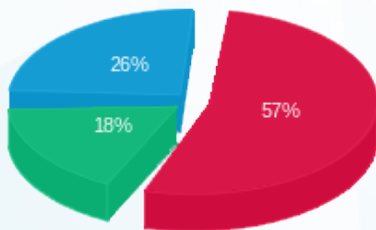

- פסגה (₪ 678.57)
- גבע (₪ 213.55)
- שפל (₪ 306.30)

הסטוריית צריכה בקוט"ש

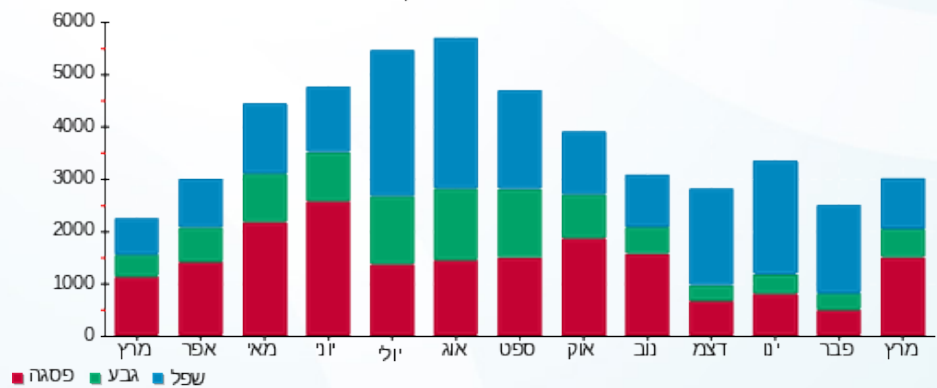



05/04/22

תאריך הפקדה:

שם דייר: נגיעות

31/03/22

תאריך קריאה נוכחית:

שם אתר: עין שמר

01/03/22

תאריך קריאה קודמת:

לקוח/ה נכבד/ה, אנו מתכבדים להגיש את חישוב צריכת החשמל לתקופה 01/03/22 - 31/03/22:

אופנה חדש - 4 - 15129235 (3x40)

סוג תעריף	סוג צריכה	קריאה קודמת	קריאה נוכחית	סה"כ צריכה בקוט"ש	מחיר לקוט"ש בא"ג	סה"כ לתשלום
פרטי חשבון עבור תאריכים:						
777	פסגה	01/03/22	31/03/22	604.40	46.64	281.89 ₪
778	גבע	9,795.30	9,974.30	179.00	38.61	69.11 ₪
779	שפל	15,457.00	15,544.80	87.80	31.90	28.01 ₪

סה"כ לדייר:

פסגה	גבע	שפל	סה"כ	שיא ביקוש
604.40	179.00	87.80	871.20	6.41
281.89 ₪	69.11 ₪	28.01 ₪	379.01 ₪	

סה"כ צריכה

סה"כ לתשלום

214.45 ₪	תשלום קבוע	
7.34 ₪	תשלום עבור גודל חיבור בKVA (3x40)	
600.80 ₪	סה"כ לתשלום	לא כולל מע"מ

התפלגות חיוב בש"ח לפי תעו"ז

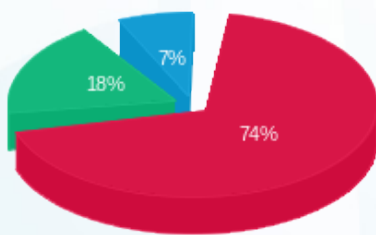

■ פסגה (281.89 ₪)
■ גבע (69.11 ₪)
■ שפל (28.01 ₪)

הסטוריית צריכה בקוט"ש

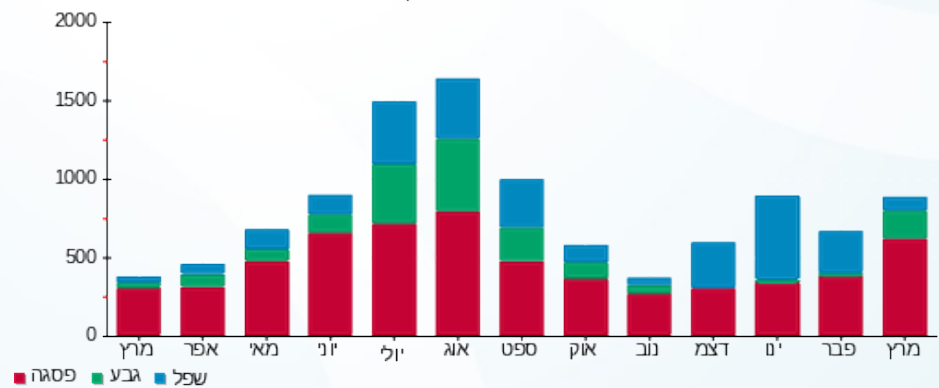



05/04/22

תאריך הפקה:

שם דייר: נויז בי מאניה

31/03/22

תאריך קריאה נוכחית:

שם אתר: עין שמר

01/03/22

תאריך קריאה קודמת:

לקוח/ה נכבד/ה, אנו מתכבדים להגיש את חישוב צריכת החשמל לתקופה 01/03/22 - 31/03/22:

נויז בי מאניה - 4 - 15129233(3x63)

סוג תעריף	סוג צריכה	קריאה קודמת	קריאה נוכחית	סה"כ צריכה בקוט"ש	מחיר לקוט"ש בא"ג	סה"כ לתשלום
פרטי חשבון עבור תאריכים:						
777	פסגה	01/03/22	31/03/22	950.00	46.64	443.08 ₪
778	גבע	13,050.60	13,344.80	294.20	38.61	113.59 ₪
779	שפל	25,974.00	26,379.10	405.10	31.90	129.23 ₪

סה"כ לדייר:

פסגה	גבע	שפל	סה"כ	שיא ביקוש
950.00	294.20	405.10	1,649.30	7.45
₪ 443.08	₪ 113.59	₪ 129.23	₪ 685.90	

סה"כ צריכה

סה"כ לתשלום

214.45 ₪	תשלום קבוע	
11.56 ₪	תשלום עבור גודל חיבור בKVA (3x63)	
911.90 ₪	סה"כ לתשלום	לא כולל מע"מ

התפלגות חיוב בש"ח לפי תעו"ז

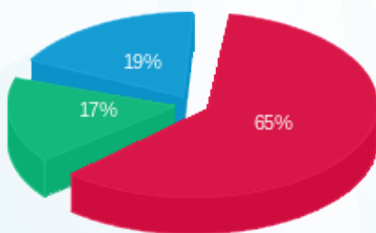

- פסגה (₪ 443.08) - 65%
- גבע (₪ 113.59) - 17%
- שפל (₪ 129.23) - 19%

הסטוריית צריכה בקוט"ש

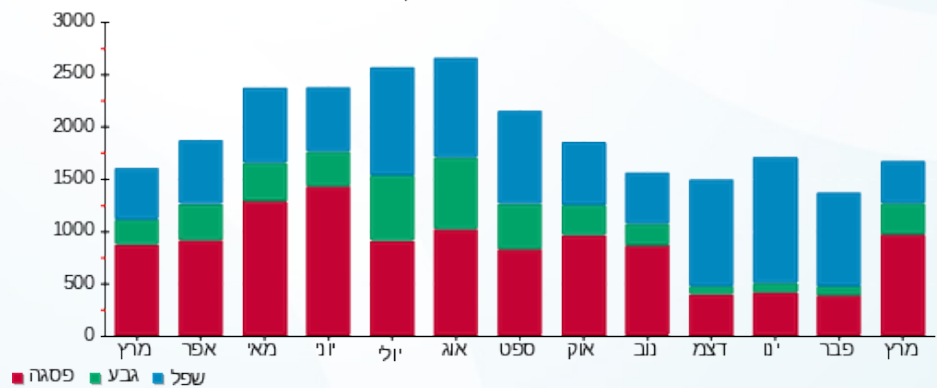



05/04/22 תאריך הפקה:
 31/03/22 תאריך קריאה נוכחית:
 01/03/22 תאריך קריאה קודמת:

שם דייר: נמר מיגון
 שם אתר: עין שמר

לקוח/ה נכבד/ה, אנו מתכבדים להגיש את חישוב צריכת החשמל לתקופה 01/03/22 - 31/03/22:

נמר מיגון - 13 - 15129235 (3x25)

סוג תעריף	סוג צריכה	קריאה קודמת	קריאה נוכחית	סה"כ צריכה בקוט"ש	מחיר לקוט"ש בא"ג	סה"כ לתשלום
פרטי חשבון עבור תאריכים:						
777	פסגה	01/03/22	31/03/22	195.74	46.64	91.29 ₪
778	גבע	29.46	52.76	23.30	38.61	9.00 ₪
779	שפל	431.50	473.62	42.12	31.90	13.44 ₪

סה"כ לדייר:

פסגה	גבע	שפל	סה"כ	שיא ביקוש
195.74	23.30	42.12	261.16	3.65
91.29 ₪	9.00 ₪	13.44 ₪	113.73 ₪	

סה"כ צריכה
 סה"כ לתשלום

214.45 ₪	תשלום קבוע
4.59 ₪	תשלום עבור גודל חיבור בKVA (3x25)
332.76 ₪	סה"כ לתשלום

לא כולל מע"מ

התפלגות חיוב בש"ח לפי תעו"ז

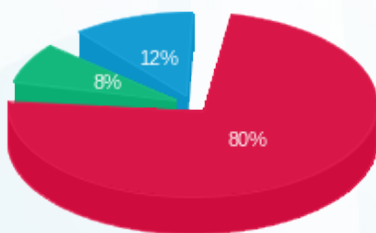

פסגה (91.29 ₪)
 גבע (9.00 ₪)
 שפל (13.44 ₪)

הסטוריית צריכה בקוט"ש

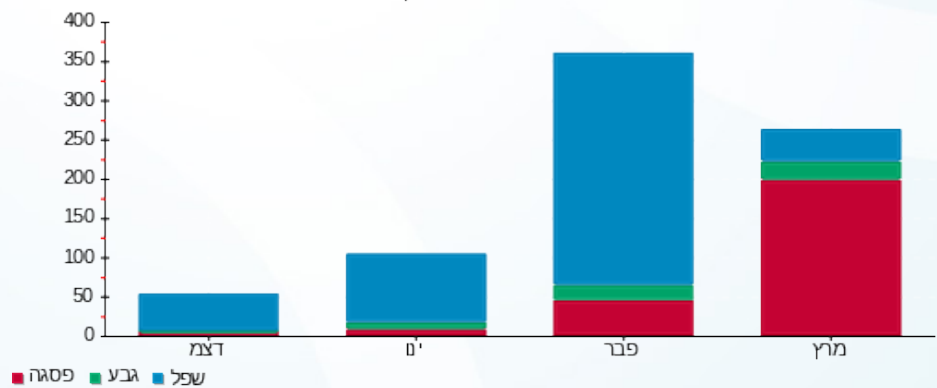



05/04/22

תאריך הפקה:

שם דייר: נמרוד

31/03/22

תאריך קריאה נוכחית:

שם אתר: עין שמר

01/03/22

תאריך קריאה קודמת:

לקוח/ה נכבד/ה, אנו מתכבדים להגיש את חישוב צריכת החשמל לתקופה 01/03/22 - 31/03/22:

נמרוד - 8 - 15113420 (3x63)

סה"כ לתשלום	מחיר לקוט"ש בא"ג	סה"כ צריכה בקוט"ש	קריאה נוכחית	קריאה קודמת	סוג צריכה	סוג תעריף
			31/03/22	01/03/22		פרטי חשבון עבור תאריכים:
₪ 419.29	46.64	899.00	40,907.90	40,008.90	פסגה	777
₪ 88.42	38.61	229.00	16,216.80	15,987.80	גבע	778
₪ 37.80	31.90	118.50	21,162.30	21,043.80	שפל	779

סה"כ לדייר:

שיא ביקוש	סה"כ	שפל	גבע	פסגה
10.22	1,246.50	118.50	229.00	899.00
	₪ 545.51	₪ 37.80	₪ 88.42	₪ 419.29

סה"כ צריכה

סה"כ לתשלום

₪ 214.45	תשלום קבוע	
₪ 11.56	תשלום עבור גודל חיבור בKVA (3x63)	
₪ 771.52	סה"כ לתשלום	לא כולל מע"מ

התפלגות חיוב בש"ח לפי תעו"ז

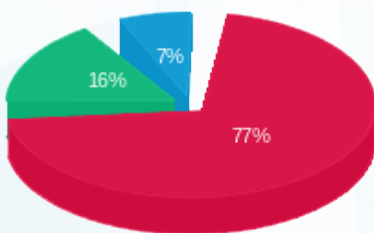

- פסגה (₪ 419.29) 77%
- גבע (₪ 88.42) 16%
- שפל (₪ 37.80) 7%

הסטוריית צריכה בקוט"ש

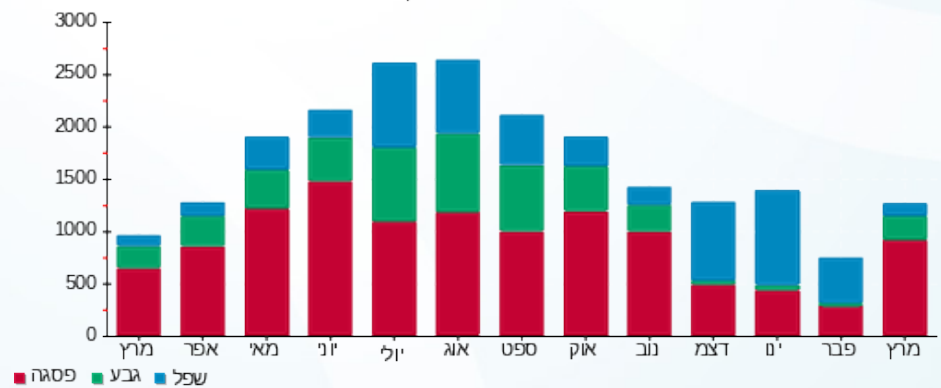



05/04/22

תאריך הפקדה:

שם דייר: סופר אלונית

31/03/22

תאריך קריאה נוכחית:

שם אתר: עין שמר

01/03/22

תאריך קריאה קודמת:

לקוח/ה נכבד/ה, אנו מתכבדים להגיש את חישוב צריכת החשמל לתקופה 01/03/22 - 31/03/22:

סופר מרקט - 1 - 15140039 (3x1000)

סוג תעריף	סוג צריכה	קריאה קודמת	קריאה נוכחית	סה"כ צריכה בקוט"ש	מחיר לקוט"ש בא"ג	סה"כ לתשלום
פרטי חשבון עבור תאריכים:						
777	פסגה	01/03/22	31/03/22	43,737.70	46.64	20,399.26 ₪
778	גבע	1,236,660.46	1,251,653.76	14,993.30	38.61	5,788.91 ₪
779	שפל	3,041,874.42	3,069,612.52	27,738.10	31.90	8,848.45 ₪

סה"כ לדייר:

פסגה	גבע	שפל	סה"כ	שיא ביקוש
43,737.70	14,993.30	27,738.10	86,469.10	
20,399.26 ₪	5,788.91 ₪	8,848.45 ₪	35,036.63 ₪	

סה"כ צריכה

סה"כ לתשלום

214.45 ₪	תשלום קבוע	
183.43 ₪	תשלום עבור גודל חיבור בKVA (3x1000)	
35,434.51 ₪	סה"כ לתשלום	לא כולל מע"מ

התפלגות חיוב בש"ח לפי תע"ז

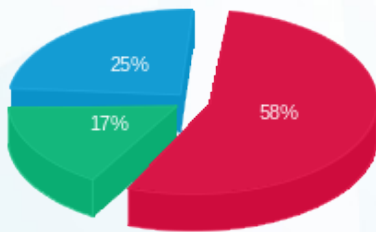

- פסגה (20,399.26 ₪)
- גבע (5,788.91 ₪)
- שפל (8,848.45 ₪)

הסטוריית צריכה בקוט"ש

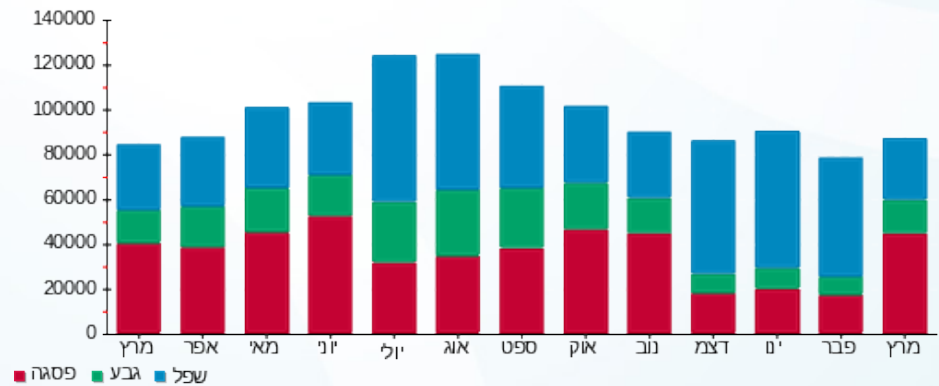

05/04/22

תאריך הפקה:

שם דייר: פוטו וולטאי (א בבנין של קסטרו, אדיס, ארומה)

31/03/22

תאריך קריאה נוכחי:

שם אתר: עין שמר

01/03/22

תאריך קריאה קודמת:

לקוח/ה נכבד/ה, אנו מתכבדים להגיש את חישוב צריכת החשמל לתקופה 01/03/22 - 31/03/22:

פוטו וולטאי (א בבנין של קסטרו, אדיס, ארומה) - 12 - 15129235(0x0)

סוג תעריף	סוג צריכה	קריאה קודמת	קריאה נוכחית	סה"כ צריכה בקוט"ש	מחיר לקוט"ש בא"ג	סה"כ לתשלום
		01/03/22	31/03/22			
777	פסגה	88,744.70	96,895.70	8,151.00	46.64	3,801.63 ₪
778	גבע	23,952.20	25,098.80	1,146.60	38.61	442.70 ₪
779	שפל	72,750.10	74,311.70	1,561.60	31.90	498.15 ₪

סה"כ לדיר:

פסגה	גבע	שפל	סה"כ	שיא ביקוש
8,151.00	1,146.60	1,561.60	10,859.20	66.38
3,801.63 ₪	442.70 ₪	498.15 ₪	4,742.48 ₪	

סה"כ צריכה

סה"כ לתשלום

0.00 ₪	תשלום קבוע	
0.00 ₪	תשלום עבור גודל חיבור בKVA (0x0)	
4,742.48 ₪	סה"כ לתשלום	לא כולל מע"מ

התפלגות חיוב בש"ח לפי תעו"ז

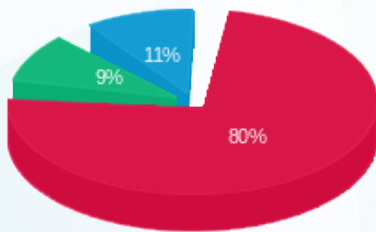

פסגה (3,801.63 ₪) 80%
 גבע (442.70 ₪) 9%
 שפל (498.15 ₪) 11%

הסטוריית צריכה בקוט"ש

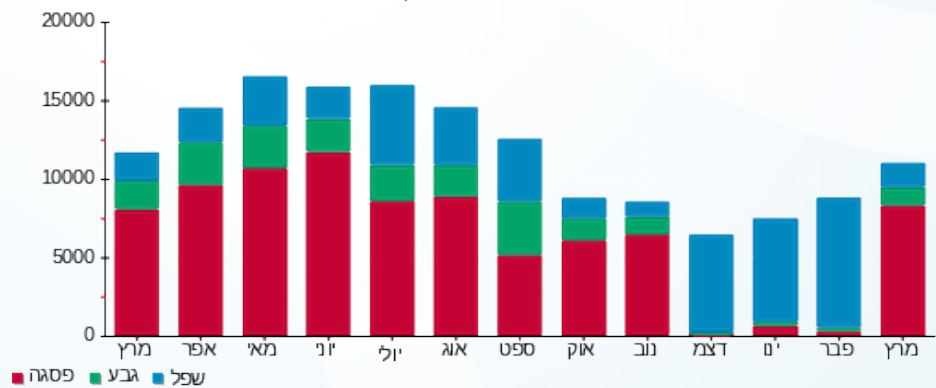

05/04/22 תאריך הפקה:
 31/03/22 תאריך קריאה נוכחית:
 01/03/22 תאריך קריאה קודמת:

שם דייר: פוטו וולטאי (נמצא בבניין-6-הודים)
 שם אתר: עין שמר

לקוח/ה נכבד/ה, אנו מתכבדים להגיש את חישוב צריכת החשמל לתקופה 01/03/22 - 31/03/22:

פוטו וולטאי (נמצא בבניין-6-הודים) - 9 - 15129230(0x0)

סוג תעריף	סוג צריכה	קריאה קודמת	קריאה נוכחית	סה"כ צריכה בקוט"ש	מחיר לקוט"ש בא"ג	סה"כ לתשלום
פרטי חשבון עבור תאריכים:						
777	פסגה	01/03/22	31/03/22	2,889.40	46.64	1,347.62 ₪
778	גבע	8,067.40	8,474.80	407.40	38.61	157.30 ₪
779	שפל	25,548.50	26,100.00	551.50	31.90	175.93 ₪

סה"כ לדייר:

פסגה	גבע	שפל	סה"כ	שיא ביקוש
2,889.40	407.40	551.50	3,848.30	24.75
1,347.62 ₪	157.30 ₪	175.93 ₪	1,680.84 ₪	

סה"כ צריכה
 סה"כ לתשלום

0.00 ₪	תשלום קבוע	
0.00 ₪	תשלום עבור גודל חיבור בKVA (0x0)	
1,680.84 ₪	סה"כ לתשלום	לא כולל מע"מ

התפלגות חיוב בש"ח לפי תעו"ז

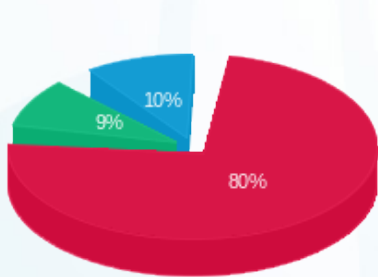

■ פסגה (1,347.62 ₪)
 ■ גבע (157.30 ₪)
 ■ שפל (175.93 ₪)

הסטוריית צריכה בקוט"ש

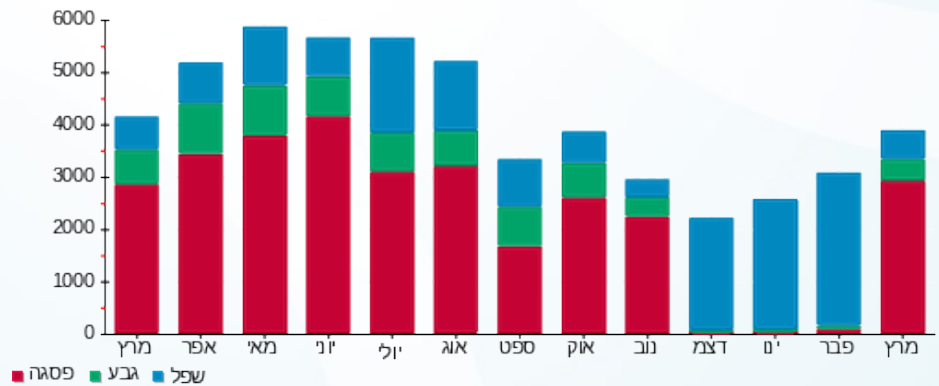



05/04/22

תאריך הפקה:

שם דייר: פוטו וולטאי (נמצא בבניין ביגוד, דוקטור)

31/03/22

תאריך קריאה נוכחית:

שם אתר: עין שמר

01/03/22

תאריך קריאה קודמת:

לקוח/ה נכבד/ה, אנו מתכבדים להגיש את חישוב צריכת החשמל לתקופה 01/03/22 - 31/03/22:

פוטו וולטאי (נמצא בבניין ביגוד, דוקטור) - 4 - 15113431(0x0)

סוג תעריף	סוג צריכה	קריאה קודמת	קריאה נוכחית	סה"כ צריכה בקוט"ש	מחיר לקוט"ש בא"ג	סה"כ לתשלום
פרטי חשבון עבור תאריכים:						
		01/03/22	31/03/22			
777	פסגה	90,905.10	99,020.40	8,115.30	46.64	3,784.98 ₪
778	גבע	25,542.00	26,689.20	1,147.20	38.61	442.93 ₪
779	שפל	72,897.50	74,456.20	1,558.70	31.90	497.23 ₪

סה"כ לדייר:

פסגה	גבע	שפל	סה"כ	שיא ביקוש
8,115.30	1,147.20	1,558.70	10,821.20	66.60
₪ 3,784.98	₪ 442.93	₪ 497.23	₪ 4,725.14	

סה"כ צריכה

סה"כ לתשלום

₪ 0.00	תשלום קבוע	
₪ 0.00	תשלום עבור גודל חיבור בKVA (0x0)	
₪ 4,725.14	סה"כ לתשלום	לא כולל מע"מ

התפלגות חיוב בש"ח לפי תע"ז

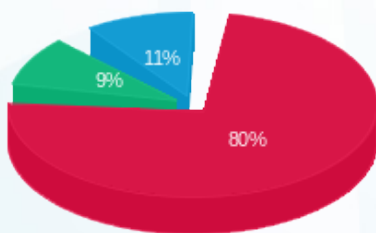

- פסגה (₪ 3,784.98) 80%
- גבע (₪ 442.93) 9%
- שפל (₪ 497.23) 11%

הסטוריית צריכה בקוט"ש

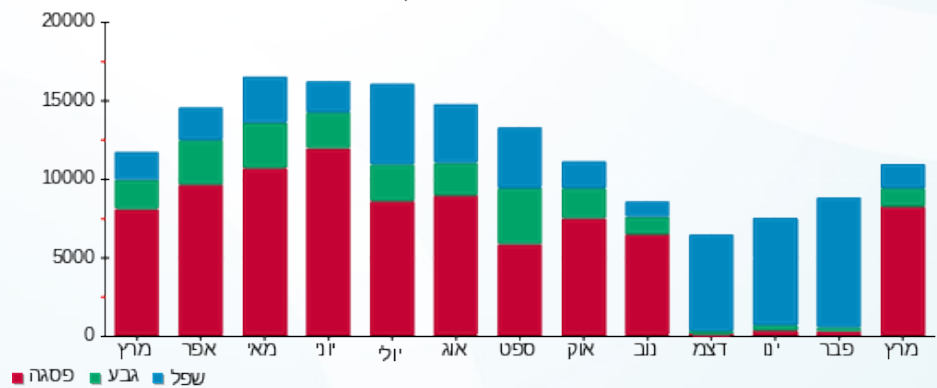



05/04/22

תאריך הפקה:

שם דייר: פוטו וולטאי (נמצא בבניין פוקס, רולדין)

31/03/22

תאריך קריאה נוכחית:

שם אתר: עין שמר

01/03/22

תאריך קריאה קודמת:

לקוח/ה נכבד/ה, אנו מתכבדים להגיש את חישוב צריכת החשמל לתקופה 01/03/22 - 31/03/22:

פוטו וולטאי (נמצא בבניין פוקס, רולדין) - 9 - 15129233 (0x0)

סוג תעריף	סוג צריכה	קריאה קודמת	קריאה נוכחית	סה"כ צריכה בקוט"ש	מחיר לקוט"ש בא"ג	סה"כ לתשלום
פרטי חשבון עבור תאריכים:						
777	פסגה	01/03/22	31/03/22	4,972.60	46.64	2,319.22 ₪
778	גבע	15,228.90	15,934.00	705.10	38.61	272.24 ₪
779	שפל	45,236.60	46,189.50	952.90	31.90	303.98 ₪

סה"כ לדייר:

פסגה	גבע	שפל	סה"כ	שיא ביקוש
4,972.60	705.10	952.90	6,630.60	41.70
2,319.22 ₪	272.24 ₪	303.98 ₪	2,895.43 ₪	

סה"כ צריכה

סה"כ לתשלום

0.00 ₪	תשלום קבוע	
0.00 ₪	תשלום עבור גודל חיבור בKVA (0x0)	
2,895.43 ₪	סה"כ לתשלום	לא כולל מע"מ

התפלגות חיוב בש"ח לפי תעו"ז

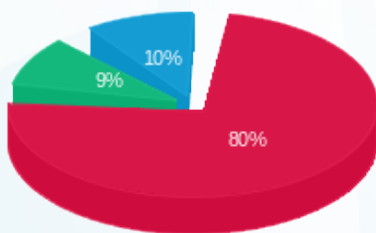

■ פסגה (2,319.22 ₪)
■ גבע (272.24 ₪)
■ שפל (303.98 ₪)

הסטוריית צריכה בקוט"ש

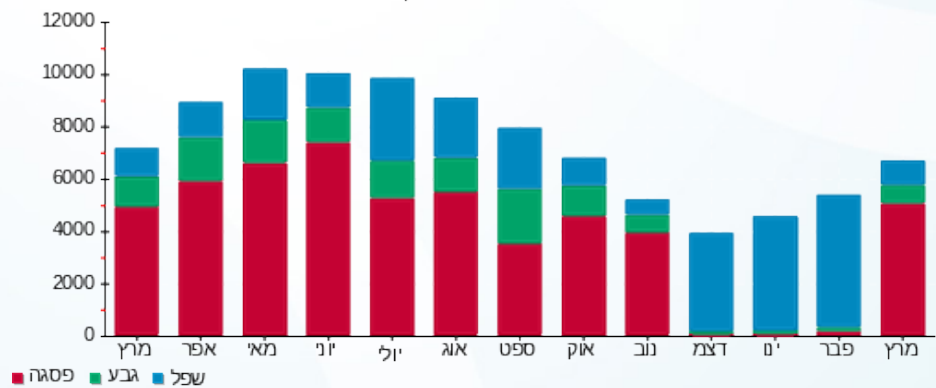

05/04/22

תאריך הפקה:

שם דייר: פוטו וולטאי (נמצא בבניין של BE, בלוברי, צילדרן פלייס)

31/03/22

תאריך קריאה נוכחי:

שם אתר: עין שמר

01/03/22

תאריך קריאה קודמת:

לקוח/ה נכבד/ה, אנו מתכבדים להגיש את חישוב צריכת החשמל לתקופה 01/03/22 - 31/03/22:

פוטו וולטאי (נמצא בבניין של BE, בלוברי, צילדרן פלייס) - 9 - 15129225(0x0)

סוג תעריף	סוג צריכה	קריאה קודמת	קריאה נוכחית	סה"כ צריכה בקוט"ש	מחיר לקוט"ש בא"ג	סה"כ לתשלום
		01/03/22	31/03/22			
777	פסגה	21,472.80	23,394.45	1,921.65	46.64	896.26 ₪
778	גבע	5,735.20	6,006.15	270.95	38.61	104.61 ₪
779	שפל	17,005.70	17,374.85	369.15	31.90	117.76 ₪

סה"כ לדיר:

פסגה	גבע	שפל	סה"כ	שיא ביקוש
1,921.65	270.95	369.15	2,561.75	16.66
896.26 ₪	104.61 ₪	117.76 ₪	1,118.63 ₪	

סה"כ צריכה

סה"כ לתשלום

0.00 ₪	תשלום קבוע	
0.00 ₪	תשלום עבור גודל חיבור ב KVA (0x0)	
1,118.63 ₪	סה"כ לתשלום	לא כולל מע"מ

התפלגות חיוב בש"ח לפי תעו"ז

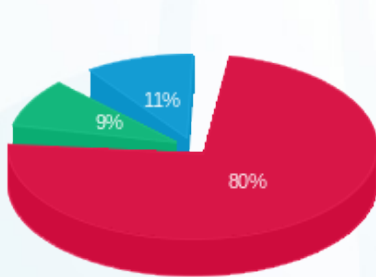

- פסגה (896.26 ₪) - 80%
- גבע (104.61 ₪) - 9%
- שפל (117.76 ₪) - 11%

הסטוריית צריכה בקוט"ש

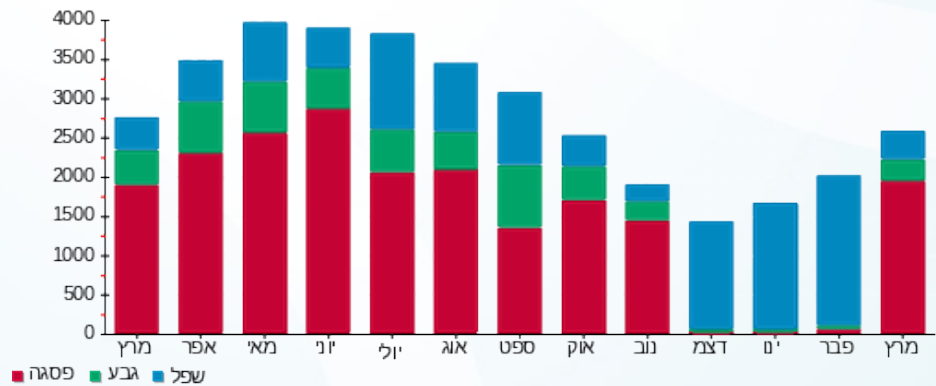

05/04/22 תאריך הפקה:
 31/03/22 תאריך קריאה נוכחית:
 01/03/22 תאריך קריאה קודמת:

שם דייר: פוטו וולטאי (נמצא בבנין מנגו)
 שם אתר: עין שמר

לקוח/ה נכבד/ה, אנו מתכבדים להגיש את חישוב צריכת החשמל לתקופה 01/03/22 - 31/03/22:

פוטו וולטאי (נמצא בבנין מנגו) - 1 - 17313093(0x0)

סוג תעריף	סוג צריכה	קריאה קודמת	קריאה נוכחית	סה"כ צריכה בקוט"ש	מחיר לקוט"ש בא"ג	סה"כ לתשלום
פרטי חשבון עבור תאריכים:						
777	פסגה	01/03/22	31/03/22	1,829.60	46.64	853.33 ₪
778	גבע	5,597.30	5,865.10	267.80	38.61	103.40 ₪
779	שפל	17,044.00	17,392.60	348.60	31.90	111.20 ₪

סה"כ לדייר:

פסגה	גבע	שפל	סה"כ	שיא ביקוש
1,829.60	267.80	348.60	2,446.00	20.88
₪ 853.33	₪ 103.40	₪ 111.20	₪ 1,067.93	

סה"כ צריכה
 סה"כ לתשלום

₪ 0.00	תשלום קבוע	
₪ 0.00	תשלום עבור גודל חיבור בKVA (0x0)	
₪ 1,067.93	סה"כ לתשלום	לא כולל מע"מ

התפלגות חיוב בש"ח לפי תעו"ז

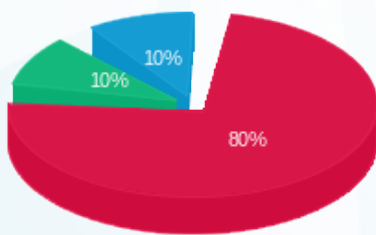

פסגה (853.33 ₪) 80%
 גבע (103.40 ₪) 10%
 שפל (111.20 ₪) 10%

הסטוריית צריכה בקוט"ש

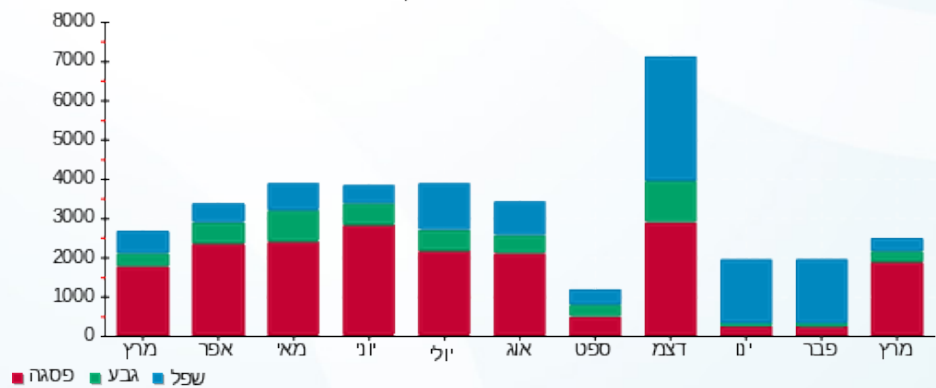



05/04/22 תאריך הפקה:
 31/03/22 תאריך קריאה נוכחי:
 01/03/22 תאריך קריאה קודמת:

שם דייר: פוקס
 שם אתר: עין שמר

לקוח/ה נכבד/ה, אנו מתכבדים להגיש את חישוב צריכת החשמל לתקופה 01/03/22 - 31/03/22:

פוקס - 7 - 15129233 (3x315)

סוג תעריף	סוג צריכה	קריאה קודמת	קריאה נוכחית	סה"כ צריכה בקוט"ש	מחיר לקוט"ש בא"ג	סה"כ לתשלום
		01/03/22	31/03/22			
777	פסגה	593,436.00	605,265.00	11,829.00	46.64	5,517.05 ₪
778	גבע	239,383.80	242,101.80	2,718.00	38.61	1,049.42 ₪
779	שפל	404,601.00	406,251.00	1,650.00	31.90	526.35 ₪

סה"כ לדייר:

פסגה	גבע	שפל	סה"כ	שיא ביקוש
11,829.00	2,718.00	1,650.00	16,197.00	82.52
₪ 5,517.05	₪ 1,049.42	₪ 526.35	₪ 7,092.82	

סה"כ צריכה
 סה"כ לתשלום

214.45 ₪	תשלום קבוע	
57.78 ₪	תשלום עבור גודל חיבור בKVA (3x315)	
7,365.04 ₪	סה"כ לתשלום	לא כולל מע"מ

התפלגות חיוב בש"ח לפי תעו"ז

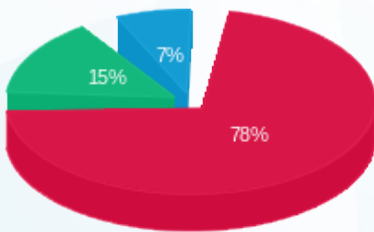

פסגה (₪ 5,517.05) 78%
 גבע (₪ 1,049.42) 15%
 שפל (₪ 526.35) 7%

הסטוריית צריכה בקוט"ש

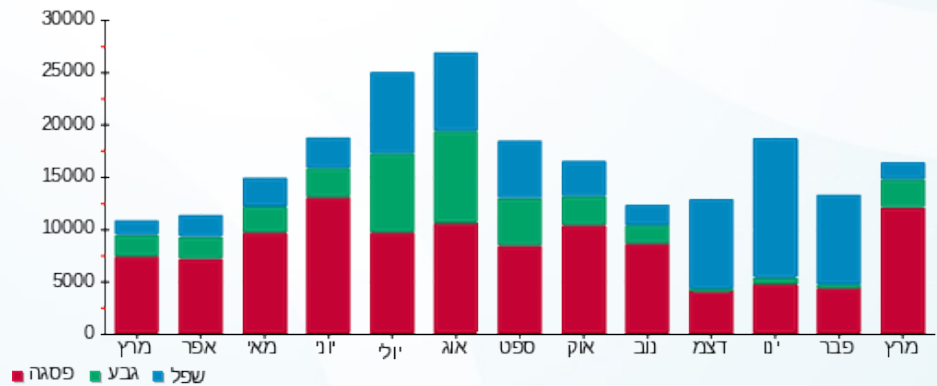

05/04/22

תאריך הפקדה:

שם דייר: פט קיס (מימי 2)

31/03/22

תאריך קריאה נוכחית:

שם אתר: עין שמר

01/03/22

תאריך קריאה קודמת:

לקוח/ה נכבד/ה, אנו מתכבדים להגיש את חישוב צריכת החשמל לתקופה 01/03/22 - 31/03/22:

מימי 2 - 2 - 15113422 (3x63)

סוג תעריף	סוג צריכה	קריאה קודמת	קריאה נוכחית	סה"כ צריכה בקוט"ש	מחיר לקוט"ש בא"ג	סה"כ לתשלום
		01/03/22	31/03/22			
777	פסגה	29,418.10	29,935.50	517.40	46.64	241.32 ₪
778	גבע	10,260.50	10,459.60	199.10	38.61	76.87 ₪
779	שפל	6,666.30	6,671.40	5.10	31.90	1.63 ₪

סה"כ לדייר:

פסגה	גבע	שפל	סה"כ	שיא ביקוש
517.40	199.10	5.10	721.60	11.50
241.32 ₪	76.87 ₪	1.63 ₪	319.81 ₪	

סה"כ צריכה

סה"כ לתשלום

214.45 ₪	תשלום קבוע	
11.56 ₪	תשלום עבור גודל חיבור בKVA (3x63)	
545.82 ₪	סה"כ לתשלום	לא כולל מע"מ

התפלגות חיוב בש"ח לפי תעו"ז

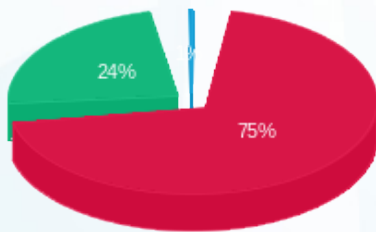

- פסגה (241.32 ₪) 75%
- גבע (76.87 ₪) 24%
- שפל (1.63 ₪) 1%

הסטוריית צריכה בקוט"ש

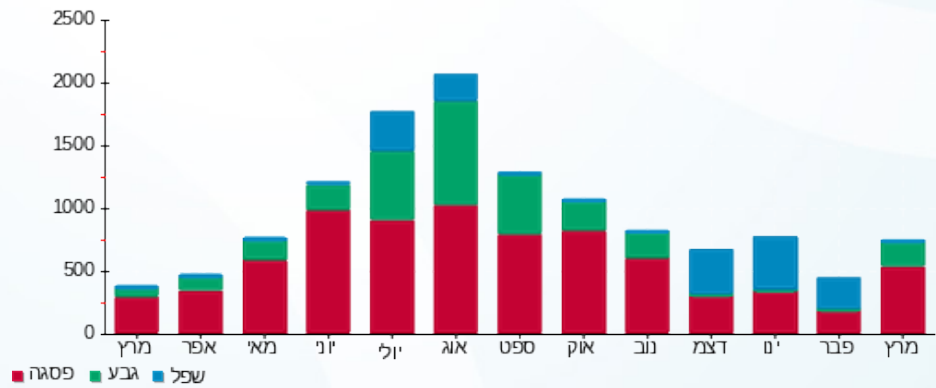



05/04/22

תאריך הפקדה:

שם דייר: פלטינום

31/03/22

תאריך קריאה נוכחית:

שם אתר: עין שמר

01/03/22

תאריך קריאה קודמת:

לקוח/ה נכבד/ה, אנו מתכבדים להגיש את חישוב צריכת החשמל לתקופה 01/03/22 - 31/03/22:

פלטינום - 1 - 15113421 (3x40)

סוג תעריף	סוג צריכה	קריאה קודמת	קריאה נוכחית	סה"כ צריכה בקוט"ש	מחיר לקוט"ש בא"ג	סה"כ לתשלום
		01/03/22	31/03/22			
777	פסגה	30,026.10	30,842.60	816.50	46.64	380.82 ₪
778	גבע	10,166.30	10,362.90	196.60	38.61	75.91 ₪
779	שפל	9,329.90	9,441.30	111.40	31.90	35.54 ₪

סה"כ לדייר:

פסגה	גבע	שפל	סה"כ	שיא ביקוש
816.50	196.60	111.40	1,124.50	8.37
380.82 ₪	75.91 ₪	35.54 ₪	492.26 ₪	

סה"כ צריכה

סה"כ לתשלום

214.45 ₪	תשלום קבוע	
7.34 ₪	תשלום עבור גודל חיבור בKVA (3x40)	
714.05 ₪	סה"כ לתשלום	לא כולל מע"מ

התפלגות חיוב בש"ח לפי תעו"ז

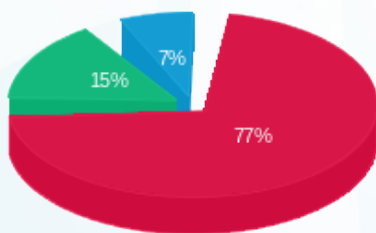

- פסגה (380.82 ₪) 77%
- גבע (75.91 ₪) 15%
- שפל (35.54 ₪) 7%

הסטוריית צריכה בקוט"ש

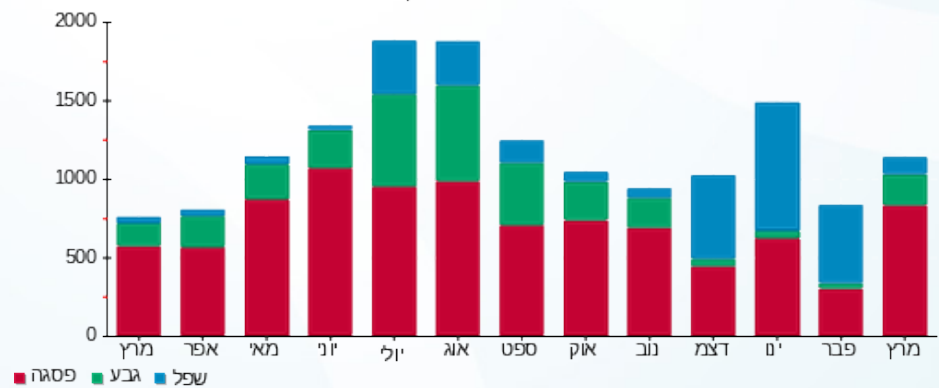



05/04/22

תאריך הפקה:

שם דייר: צומת ספרים

31/03/22

תאריך קריאה נוכחית:

שם אתר: עין שמר

01/03/22

תאריך קריאה קודמת:

לקוח/ה נכבד/ה, אנו מתכבדים להגיש את חישוב צריכת החשמל לתקופה 01/03/22 - 31/03/22:

צומת ספרים - 7 - 15129235 (3x80)

סוג תעריף	סוג צריכה	קריאה קודמת	קריאה נוכחית	סה"כ צריכה בקוט"ש	מחיר לקוט"ש בא"ג	סה"כ לתשלום
פרטי חשבון עבור תאריכים:						
777	פסגה	01/03/22	31/03/22	524.96	46.64	244.84 ₪
778	גבע	18,780.48	18,902.08	121.60	38.61	46.95 ₪
779	שפל	25,523.20	25,595.04	71.84	31.90	22.92 ₪

סה"כ לדיר:

פסגה	גבע	שפל	סה"כ	שיא ביקוש
524.96	121.60	71.84	718.40	7.95
244.84 ₪	46.95 ₪	22.92 ₪	314.71 ₪	

סה"כ צריכה

סה"כ לתשלום

214.45 ₪	תשלום קבוע	
14.67 ₪	תשלום עבור גודל חיבור בKVA (3x80)	
543.83 ₪	סה"כ לתשלום	לא כולל מע"מ

התפלגות חיוב בש"ח לפי תעו"ז

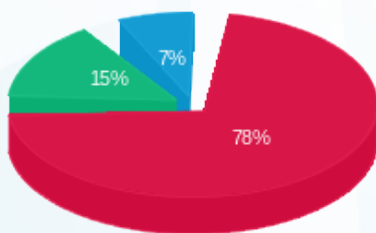

- פסגה (244.84 ₪) - 78%
- גבע (46.95 ₪) - 15%
- שפל (22.92 ₪) - 7%

הסטוריית צריכה בקוט"ש

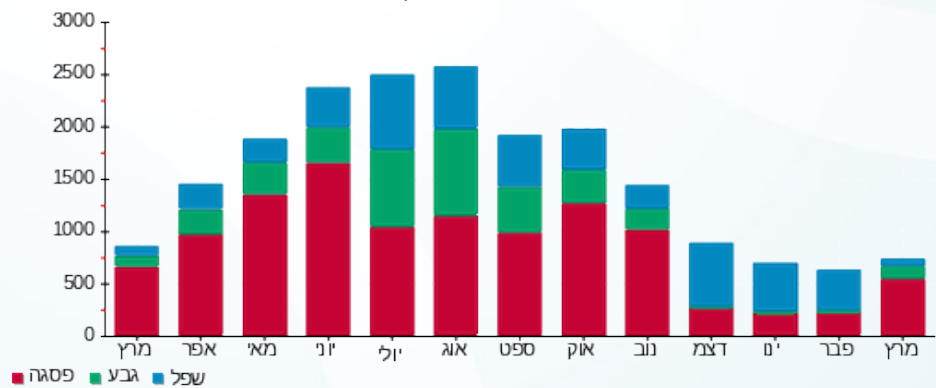

05/04/22 תאריך הפקה:
 31/03/22 תאריך קריאה נוכחית:
 01/03/22 תאריך קריאה קודמת:

שם דייר: ציבורי
 שם אתר: עין שמר

לקוח/ה נכבד/ה, אנו מתכבדים להגיש את חישוב צריכת החשמל לתקופה 01/03/22 - 31/03/22:

גנטלמן - 8 - 15113418

סוג תעריף	סוג צריכה	קריאה קודמת	קריאה נוכחית	סה"כ צריכה בקוט"ש	מחיר לקוט"ש בא"ג	סה"כ לתשלום
			31/03/22	01/03/22	פרטי חשבון עבור תאריכים:	
777	פסגה	54,720.90	55,790.40	-1,069.50	46.64	₪ -498.81
778	גבע	22,745.20	23,079.40	-334.20	38.61	₪ -129.03
779	שפל	40,257.80	40,606.80	-349.00	31.90	₪ -111.33

תיק התיקים - 9 - 15113418

סוג תעריף	סוג צריכה	קריאה קודמת	קריאה נוכחית	סה"כ צריכה בקוט"ש	מחיר לקוט"ש בא"ג	סה"כ לתשלום
			31/03/22	01/03/22	פרטי חשבון עבור תאריכים:	
777	פסגה	31,635.40	32,947.20	-1,311.80	46.64	₪ -611.82
778	גבע	11,849.30	12,291.40	-442.10	38.61	₪ -170.69
779	שפל	18,839.60	19,278.10	-438.50	31.90	₪ -139.88

לילא בוטיק - 10 - 15113418

סוג תעריף	סוג צריכה	קריאה קודמת	קריאה נוכחית	סה"כ צריכה בקוט"ש	מחיר לקוט"ש בא"ג	סה"כ לתשלום
			31/03/22	01/03/22	פרטי חשבון עבור תאריכים:	
777	פסגה	19,545.40	19,545.40	0.00	46.64	₪ 0.00
778	גבע	4,825.80	4,825.80	0.00	38.61	₪ 0.00
779	שפל	9,407.50	9,407.50	0.00	31.90	₪ 0.00

לה גופרה - 11 - 15113418

סוג תעריף	סוג צריכה	קריאה קודמת	קריאה נוכחית	סה"כ צריכה בקוט"ש	מחיר לקוט"ש בא"ג	סה"כ לתשלום
			31/03/22	01/03/22	פרטי חשבון עבור תאריכים:	
777	פסגה	64,455.60	64,455.60	0.00	46.64	₪ 0.00
778	גבע	33,626.80	33,626.80	0.00	38.61	₪ 0.00
779	שפל	80,328.40	80,328.40	0.00	31.90	₪ 0.00

מחנה סאמיר - 12 - 15113418

סוג תעריף	סוג צריכה	קריאה קודמת	קריאה נוכחית	סה"כ צריכה בקוט"ש	מחיר לקוט"ש בא"ג	סה"כ לתשלום
פרטי חשבון עבור תאריכים:						
777	פסגה	01/03/22	31/03/22	-958.10	46.64	₪ -446.86
778	גבע	12,207.10	12,426.50	-219.40	38.61	₪ -84.71
779	שפל	24,947.90	25,264.60	-316.70	31.90	₪ -101.03

מקסיקני - 13 - 15113418

סוג תעריף	סוג צריכה	קריאה קודמת	קריאה נוכחית	סה"כ צריכה בקוט"ש	מחיר לקוט"ש בא"ג	סה"כ לתשלום
פרטי חשבון עבור תאריכים:						
777	פסגה	01/03/22	31/03/22	-3,088.70	46.64	₪ -1,440.57
778	גבע	29,364.10	30,505.10	-1,141.00	38.61	₪ -440.54
779	שפל	74,126.30	75,905.10	-1,778.80	31.90	₪ -567.44

רנואר - 1 - 15113420

סוג תעריף	סוג צריכה	קריאה קודמת	קריאה נוכחית	סה"כ צריכה בקוט"ש	מחיר לקוט"ש בא"ג	סה"כ לתשלום
פרטי חשבון עבור תאריכים:						
777	פסגה	01/03/22	31/03/22	-4,348.40	46.64	₪ -2,028.09
778	גבע	156,864.40	158,477.60	-1,613.20	38.61	₪ -622.86
779	שפל	224,805.60	225,922.40	-1,116.80	31.90	₪ -356.26

לנדזור - 2 - 15113420

סוג תעריף	סוג צריכה	קריאה קודמת	קריאה נוכחית	סה"כ צריכה בקוט"ש	מחיר לקוט"ש בא"ג	סה"כ לתשלום
פרטי חשבון עבור תאריכים:						
777	פסגה	01/03/22	31/03/22	0.00	46.64	₪ 0.00
778	גבע	12,289.10	12,289.10	0.00	38.61	₪ 0.00
779	שפל	16,087.80	16,087.80	0.00	31.90	₪ 0.00

לנדזור - 3 - 15113420

סוג תעריף	סוג צריכה	קריאה קודמת	קריאה נוכחית	סה"כ צריכה בקוט"ש	מחיר לקוט"ש בא"ג	סה"כ לתשלום
פרטי חשבון עבור תאריכים:						
777	פסגה	01/03/22	31/03/22	-10,062.00	46.64	₪ -4,692.92
778	גבע	236,926.60	241,264.80	-4,338.20	38.61	₪ -1,674.98
779	שפל	491,129.20	496,338.00	-5,208.80	31.90	₪ -1,661.61



15113420 - 8 - נמרוד

סוג תעריף	סוג צריכה	קריאה קודמת	קריאה נוכחית	סה"כ צריכה בקוט"ש	מחיר לקוט"ש בא"ג	סה"כ לתשלום
פרטי חשבון עבור תאריכים:			31/03/22	01/03/22		
777	פסגה	40,008.90	40,907.90	-899.00	46.64	₪ -419.29
778	גבע	15,987.80	16,216.80	-229.00	38.61	₪ -88.42
779	שפל	21,043.80	21,162.30	-118.50	31.90	₪ -37.80

15113420 - 9 - ארטוי

סוג תעריף	סוג צריכה	קריאה קודמת	קריאה נוכחית	סה"כ צריכה בקוט"ש	מחיר לקוט"ש בא"ג	סה"כ לתשלום
פרטי חשבון עבור תאריכים:			31/03/22	01/03/22		
777	פסגה	61,714.30	62,604.60	-890.30	46.64	₪ -415.24
778	גבע	24,698.90	24,959.30	-260.40	38.61	₪ -100.54
779	שפל	32,705.90	32,890.60	-184.70	31.90	₪ -58.92

15113420 - 10 - רי באר

סוג תעריף	סוג צריכה	קריאה קודמת	קריאה נוכחית	סה"כ צריכה בקוט"ש	מחיר לקוט"ש בא"ג	סה"כ לתשלום
פרטי חשבון עבור תאריכים:			31/03/22	01/03/22		
777	פסגה	57,392.70	58,328.30	-935.60	46.64	₪ -436.36
778	גבע	31,640.70	32,029.40	-388.70	38.61	₪ -150.08
779	שפל	65,543.20	66,187.50	-644.30	31.90	₪ -205.53

15113420 - 11 - קולומביה

סוג תעריף	סוג צריכה	קריאה קודמת	קריאה נוכחית	סה"כ צריכה בקוט"ש	מחיר לקוט"ש בא"ג	סה"כ לתשלום
פרטי חשבון עבור תאריכים:			31/03/22	01/03/22		
777	פסגה	63,302.70	65,021.40	-1,718.70	46.64	₪ -801.60
778	גבע	28,856.10	29,368.40	-512.30	38.61	₪ -197.80
779	שפל	36,999.20	37,303.10	-303.90	31.90	₪ -96.94

15113420 - 12 - ארקוסטיל

סוג תעריף	סוג צריכה	קריאה קודמת	קריאה נוכחית	סה"כ צריכה בקוט"ש	מחיר לקוט"ש בא"ג	סה"כ לתשלום
פרטי חשבון עבור תאריכים:			31/03/22	01/03/22		
777	פסגה	98,607.10	100,530.50	-1,923.40	46.64	₪ -897.07
778	גבע	39,015.60	39,528.70	-513.10	38.61	₪ -198.11
779	שפל	60,971.30	61,544.40	-573.10	31.90	₪ -182.82



פלטנום - 1 - 15113421

סה"כ לתשלום	מחיר לקוט"ש בא"ג	סה"כ צריכה בקוט"ש	קריאה נוכחית	קריאה קודמת	סוג צריכה	סוג תעריף
			31/03/22	01/03/22	פרטי חשבון עבור תאריכים:	
₪ -380.82	46.64	-816.50	30,842.60	30,026.10	פסגה	777
₪ -75.91	38.61	-196.60	10,362.90	10,166.30	גבע	778
₪ -35.54	31.90	-111.40	9,441.30	9,329.90	שפל	779

S. SWEAR - 15113421 - 2

סה"כ לתשלום	מחיר לקוט"ש בא"ג	סה"כ צריכה בקוט"ש	קריאה נוכחית	קריאה קודמת	סוג צריכה	סוג תעריף
			31/03/22	01/03/22	פרטי חשבון עבור תאריכים:	
₪ -462.81	46.64	-992.30	60,120.50	59,128.20	פסגה	777
₪ -100.89	38.61	-261.30	26,584.60	26,323.30	גבע	778
₪ -103.64	31.90	-324.90	42,808.60	42,483.70	שפל	779

מגה ספורט - 3 - 15113421

סה"כ לתשלום	מחיר לקוט"ש בא"ג	סה"כ צריכה בקוט"ש	קריאה נוכחית	קריאה קודמת	סוג צריכה	סוג תעריף
			31/03/22	01/03/22	פרטי חשבון עבור תאריכים:	
₪ -694.38	46.64	-1,488.80	104,629.80	103,141.00	פסגה	777
₪ -190.12	38.61	-492.40	44,687.80	44,195.40	גבע	778
₪ -182.05	31.90	-570.70	62,046.20	61,475.50	שפל	779

טוונטי פור סבן - 5 - 15113421

סה"כ לתשלום	מחיר לקוט"ש בא"ג	סה"כ צריכה בקוט"ש	קריאה נוכחית	קריאה קודמת	סוג צריכה	סוג תעריף
			31/03/22	01/03/22	פרטי חשבון עבור תאריכים:	
₪ -1,470.14	46.64	-3,152.10	181,698.10	178,546.00	פסגה	777
₪ -328.07	38.61	-849.70	81,921.00	81,071.30	גבע	778
₪ -229.65	31.90	-719.90	117,811.50	117,091.60	שפל	779

חנות יסמין - 13 - 15113421

סה"כ לתשלום	מחיר לקוט"ש בא"ג	סה"כ צריכה בקוט"ש	קריאה נוכחית	קריאה קודמת	סוג צריכה	סוג תעריף
			31/03/22	01/03/22	פרטי חשבון עבור תאריכים:	
₪ -608.79	46.64	-1,305.30	57,168.20	55,862.90	פסגה	777
₪ -142.39	38.61	-368.80	20,987.50	20,618.70	גבע	778
₪ -55.12	31.90	-172.80	32,988.70	32,815.90	שפל	779



חדרי קירור 14 - 15113421 - BBB

סוג תעריף	סוג צריכה	קריאה קודמת	קריאה נוכחית	סה"כ צריכה בקוט"ש	מחיר לקוט"ש בא"ג	סה"כ לתשלום
פרטי חשבון עבור תאריכים:						
777	פסגה	01/03/22	31/03/22	-971.70	46.64	₪ -453.20
778	גבע	1,920.80	2,269.65	-348.85	38.61	₪ -134.69
779	שפל	7,135.20	7,994.40	-859.20	31.90	₪ -274.08

מספרה 1 - 15113422

סוג תעריף	סוג צריכה	קריאה קודמת	קריאה נוכחית	סה"כ צריכה בקוט"ש	מחיר לקוט"ש בא"ג	סה"כ לתשלום
פרטי חשבון עבור תאריכים:						
777	פסגה	01/03/22	31/03/22	-163.80	46.64	₪ -76.40
778	גבע	2,102.60	2,130.80	-28.20	38.61	₪ -10.89
779	שפל	2,517.50	2,517.50	0.00	31.90	₪ 0.00

מימי 2 - 2 - 15113422

סוג תעריף	סוג צריכה	קריאה קודמת	קריאה נוכחית	סה"כ צריכה בקוט"ש	מחיר לקוט"ש בא"ג	סה"כ לתשלום
פרטי חשבון עבור תאריכים:						
777	פסגה	01/03/22	31/03/22	-517.40	46.64	₪ -241.32
778	גבע	10,260.50	10,459.60	-199.10	38.61	₪ -76.87
779	שפל	6,666.30	6,671.40	-5.10	31.90	₪ -1.63

מתוק נטו 3 - 15113422

סוג תעריף	סוג צריכה	קריאה קודמת	קריאה נוכחית	סה"כ צריכה בקוט"ש	מחיר לקוט"ש בא"ג	סה"כ לתשלום
פרטי חשבון עבור תאריכים:						
777	פסגה	01/03/22	31/03/22	-1,454.90	46.64	₪ -678.57
778	גבע	36,668.30	37,221.40	-553.10	38.61	₪ -213.55
779	שפל	73,968.20	74,928.40	-960.20	31.90	₪ -306.30

מחנן 5 - 15113422 - BBB

סוג תעריף	סוג צריכה	קריאה קודמת	קריאה נוכחית	סה"כ צריכה בקוט"ש	מחיר לקוט"ש בא"ג	סה"כ לתשלום
פרטי חשבון עבור תאריכים:						
777	פסגה	01/03/22	31/03/22	-519.60	46.64	₪ -242.34
778	גבע	1,541.30	1,737.70	-196.40	38.61	₪ -75.83
779	שפל	5,004.10	5,497.90	-493.80	31.90	₪ -157.52



BBB - 15113422 - 7

סה"כ לתשלום	מחיר לקוט"ש בא"ג	סה"כ צריכה בקוט"ש	קריאה נוכחית	קריאה קודמת	סוג צריכה	סוג תעריף
			31/03/22	01/03/22	פרטי חשבון עבור תאריכים:	
₪ -2,799.15	46.64	-6,001.60	300,450.00	294,448.40	פסגה	777
₪ -1,081.85	38.61	-2,802.00	164,152.80	161,350.80	גבע	778
₪ -1,793.67	31.90	-5,622.80	426,162.40	420,539.60	שפל	779

15113422 - 14 - חביון תת קרקעי

סה"כ לתשלום	מחיר לקוט"ש בא"ג	סה"כ צריכה בקוט"ש	קריאה נוכחית	קריאה קודמת	סוג צריכה	סוג תעריף
			31/03/22	01/03/22	פרטי חשבון עבור תאריכים:	
₪ -107.13	46.64	-229.70	15,177.20	14,947.50	פסגה	777
₪ -34.09	38.61	-88.30	8,704.70	8,616.40	גבע	778
₪ -73.24	31.90	-229.60	32,329.00	32,099.40	שפל	779

15113422 - 15 - רפאלו

סה"כ לתשלום	מחיר לקוט"ש בא"ג	סה"כ צריכה בקוט"ש	קריאה נוכחית	קריאה קודמת	סוג צריכה	סוג תעריף
			31/03/22	01/03/22	פרטי חשבון עבור תאריכים:	
₪ -4,544.18	46.64	-9,743.10	481,035.30	471,292.20	פסגה	777
₪ -1,629.57	38.61	-4,220.60	250,566.70	246,346.10	גבע	778
₪ -1,494.36	31.90	-4,684.50	531,956.40	527,271.90	שפל	779

15113431 - 1 - ביגוד

סה"כ לתשלום	מחיר לקוט"ש בא"ג	סה"כ צריכה בקוט"ש	קריאה נוכחית	קריאה קודמת	סוג צריכה	סוג תעריף
			31/03/22	01/03/22	פרטי חשבון עבור תאריכים:	
₪ -2,703.44	46.64	-5,796.40	522,654.00	516,857.60	פסגה	777
₪ -781.16	38.61	-2,023.20	239,718.00	237,694.80	גבע	778
₪ -328.83	31.90	-1,030.80	278,068.80	277,038.00	שפל	779

15113431 - 2 - אינדיגו

סה"כ לתשלום	מחיר לקוט"ש בא"ג	סה"כ צריכה בקוט"ש	קריאה נוכחית	קריאה קודמת	סוג צריכה	סוג תעריף
			31/03/22	01/03/22	פרטי חשבון עבור תאריכים:	
₪ -1,426.44	46.64	-3,058.40	120,955.40	117,897.00	פסגה	777
₪ -367.99	38.61	-953.10	47,850.60	46,897.50	גבע	778
₪ -140.68	31.90	-441.00	57,109.80	56,668.80	שפל	779



חולדן - 3 - 15113431

סוג תעריף	סוג צריכה	קריאה קודמת	קריאה נוכחית	סה"כ צריכה בקוט"ש	מחיר לקוט"ש בא"ג	סה"כ לתשלום
פרטי חשבון עבור תאריכים:			31/03/22	01/03/22		
777	פסגה	228,512.20	233,067.60	-4,555.40	46.64	₪ -2,124.64
778	גבע	102,660.70	104,000.80	-1,340.10	38.61	₪ -517.41
779	שפל	207,307.80	209,718.40	-2,410.60	31.90	₪ -768.98

פוטו וולטאי - 4 - 15113431

סוג תעריף	סוג צריכה	קריאה קודמת	קריאה נוכחית	סה"כ צריכה בקוט"ש	מחיר לקוט"ש בא"ג	סה"כ לתשלום
פרטי חשבון עבור תאריכים:			31/03/22	01/03/22		
777	פסגה	90,905.10	99,020.40	8,115.30	46.64	₪ 3,784.98
778	גבע	25,542.00	26,689.20	1,147.20	38.61	₪ 442.93
779	שפל	72,897.50	74,456.20	1,558.70	31.90	₪ 497.23

דוקטור - 15 - 15113431

סוג תעריף	סוג צריכה	קריאה קודמת	קריאה נוכחית	סה"כ צריכה בקוט"ש	מחיר לקוט"ש בא"ג	סה"כ לתשלום
פרטי חשבון עבור תאריכים:			31/03/22	01/03/22		
777	פסגה	4,094.00	4,164.00	-70.00	46.64	₪ -32.65
778	גבע	1,868.20	1,881.90	-13.70	38.61	₪ -5.29
779	שפל	6,195.00	6,267.40	-72.40	31.90	₪ -23.10

קרולינה - 1 - 15129225

סוג תעריף	סוג צריכה	קריאה קודמת	קריאה נוכחית	סה"כ צריכה בקוט"ש	מחיר לקוט"ש בא"ג	סה"כ לתשלום
פרטי חשבון עבור תאריכים:			31/03/22	01/03/22		
777	פסגה	42,155.50	42,155.50	0.00	46.64	₪ 0.00
778	גבע	13,885.50	13,885.50	0.00	38.61	₪ 0.00
779	שפל	23,582.25	23,582.25	0.00	31.90	₪ 0.00

בלו ברי - 3 - 15129225

סוג תעריף	סוג צריכה	קריאה קודמת	קריאה נוכחית	סה"כ צריכה בקוט"ש	מחיר לקוט"ש בא"ג	סה"כ לתשלום
פרטי חשבון עבור תאריכים:			31/03/22	01/03/22		
777	פסגה	249,701.00	253,930.20	-4,229.20	46.64	₪ -1,972.50
778	גבע	118,077.60	119,760.80	-1,683.20	38.61	₪ -649.88
779	שפל	336,128.30	339,795.30	-3,667.00	31.90	₪ -1,169.77



גליתא - 4 - 15129225

סוג תעריף	סוג צריכה	קריאה קודמת	קריאה נוכחית	סה"כ צריכה בקוט"ש	מחיר לקוט"ש בא"ג	סה"כ לתשלום
פרטי חשבון עבור תאריכים:						
777	פסגה	01/03/22	31/03/22	-1,291.70	46.64	₪ -602.45
778	גבע	20,389.30	20,571.60	-182.30	38.61	₪ -70.39
779	שפל	43,474.40	43,722.10	-247.70	31.90	₪ -79.02

בלו ברי - 5 - 15129225

סוג תעריף	סוג צריכה	קריאה קודמת	קריאה נוכחית	סה"כ צריכה בקוט"ש	מחיר לקוט"ש בא"ג	סה"כ לתשלום
פרטי חשבון עבור תאריכים:						
777	פסגה	01/03/22	31/03/22	0.00	46.64	₪ 0.00
778	גבע	34,084.85	34,084.85	0.00	38.61	₪ 0.00
779	שפל	92,073.80	92,073.80	0.00	31.90	₪ 0.00

BE - 15129225 - 8

סוג תעריף	סוג צריכה	קריאה קודמת	קריאה נוכחית	סה"כ צריכה בקוט"ש	מחיר לקוט"ש בא"ג	סה"כ לתשלום
פרטי חשבון עבור תאריכים:						
777	פסגה	126,671.36	133,188.00	-6,516.64	46.64	₪ -3,039.36
778	גבע	43,444.80	45,139.84	-1,695.04	38.61	₪ -654.45
779	שפל	112,132.16	114,373.92	-2,241.76	31.90	₪ -715.12

פוטו וולטאי - 9 - 15129225

סוג תעריף	סוג צריכה	קריאה קודמת	קריאה נוכחית	סה"כ צריכה בקוט"ש	מחיר לקוט"ש בא"ג	סה"כ לתשלום
פרטי חשבון עבור תאריכים:						
777	פסגה	21,472.80	23,394.45	1,921.65	46.64	₪ 896.26
778	גבע	5,735.20	6,006.15	270.95	38.61	₪ 104.61
779	שפל	17,005.70	17,374.85	369.15	31.90	₪ 117.76

CHILDRENS PLACE - 15129225 - 15

סוג תעריף	סוג צריכה	קריאה קודמת	קריאה נוכחית	סה"כ צריכה בקוט"ש	מחיר לקוט"ש בא"ג	סה"כ לתשלום
פרטי חשבון עבור תאריכים:						
777	פסגה	337,891.80	344,461.00	-6,569.20	46.64	₪ -3,063.87
778	גבע	122,614.90	124,321.30	-1,706.40	38.61	₪ -658.84
779	שפל	248,425.40	250,680.50	-2,255.10	31.90	₪ -719.38



ICELL - 15129230 - 1

סה"כ לתשלום	מחיר לקוט"ש בא"ג	סה"כ צריכה בקוט"ש	קריאה נוכחית	קריאה קודמת	סוג צריכה	סוג תעריף
			31/03/22	01/03/22	פרטי חשבון עבור תאריכים:	
₪ -378.90	46.64	-812.40	56,351.30	55,538.90	פסגה	777
₪ -86.68	38.61	-224.50	16,689.00	16,464.50	גבע	778
₪ -29.48	31.90	-92.40	26,331.30	26,238.90	שפל	779

CARTERS - 15129230 - 2

סה"כ לתשלום	מחיר לקוט"ש בא"ג	סה"כ צריכה בקוט"ש	קריאה נוכחית	קריאה קודמת	סוג צריכה	סוג תעריף
			31/03/22	01/03/22	פרטי חשבון עבור תאריכים:	
₪ -299.76	46.64	-642.70	65,104.80	64,462.10	פסגה	777
₪ -149.11	38.61	-386.20	20,412.70	20,026.50	גבע	778
₪ -54.55	31.90	-171.00	39,534.00	39,363.00	שפל	779

15129230 - 3 - הודיס

סה"כ לתשלום	מחיר לקוט"ש בא"ג	סה"כ צריכה בקוט"ש	קריאה נוכחית	קריאה קודמת	סוג צריכה	סוג תעריף
			31/03/22	01/03/22	פרטי חשבון עבור תאריכים:	
₪ -1,032.75	46.64	-2,214.30	122,497.20	120,282.90	פסגה	777
₪ -241.58	38.61	-625.70	45,904.00	45,278.30	גבע	778
₪ -146.26	31.90	-458.50	84,552.00	84,093.50	שפל	779

15129230 - 4 - אופיס דיפו

סה"כ לתשלום	מחיר לקוט"ש בא"ג	סה"כ צריכה בקוט"ש	קריאה נוכחית	קריאה קודמת	סוג צריכה	סוג תעריף
			31/03/22	01/03/22	פרטי חשבון עבור תאריכים:	
₪ -540.84	46.64	-1,159.60	104,026.60	102,867.00	פסגה	777
₪ -111.00	38.61	-287.50	31,558.70	31,271.20	גבע	778
₪ -65.14	31.90	-204.20	50,945.90	50,741.70	שפל	779

NOIZZ BY MANIA - 15129230 - 5

סה"כ לתשלום	מחיר לקוט"ש בא"ג	סה"כ צריכה בקוט"ש	קריאה נוכחית	קריאה קודמת	סוג צריכה	סוג תעריף
			31/03/22	01/03/22	פרטי חשבון עבור תאריכים:	
₪ -699.13	46.64	-1,499.00	49,354.30	47,855.30	פסגה	777
₪ -168.88	38.61	-437.40	16,986.00	16,548.60	גבע	778
₪ -88.39	31.90	-277.10	30,432.80	30,155.70	שפל	779



ארומה קוסמטיקס - 6 - 15129230

סוג תעריף	סוג צריכה	קריאה קודמת	קריאה נוכחית	סה"כ צריכה בקוט"ש	מחיר לקוט"ש בא"ג	סה"כ לתשלום
פרטי חשבון עבור תאריכים:						
777	פסגה	01/03/22	31/03/22	-350.00	46.64	163.24 ₪
778	גבע	4,362.00	4,449.10	-87.10	38.61	33.63 ₪
779	שפל	8,076.60	8,133.10	-56.50	31.90	18.02 ₪

צומת ספרים - 7 - 15129230

סוג תעריף	סוג צריכה	קריאה קודמת	קריאה נוכחית	סה"כ צריכה בקוט"ש	מחיר לקוט"ש בא"ג	סה"כ לתשלום
פרטי חשבון עבור תאריכים:						
777	פסגה	01/03/22	31/03/22	0.00	46.64	0.00 ₪
778	גבע	7,746.20	7,746.20	0.00	38.61	0.00 ₪
779	שפל	16,744.70	16,744.70	0.00	31.90	0.00 ₪

מחסן לנדזור - 8 - 15129230

סוג תעריף	סוג צריכה	קריאה קודמת	קריאה נוכחית	סה"כ צריכה בקוט"ש	מחיר לקוט"ש בא"ג	סה"כ לתשלום
פרטי חשבון עבור תאריכים:						
777	פסגה	9,478.10	10,009.46	-531.36	46.64	247.83 ₪
778	גבע	4,556.82	4,751.70	-194.88	38.61	75.24 ₪
779	שפל	17,088.88	17,594.04	-505.16	31.90	161.15 ₪

פוטו וולטאי - 9 - 15129230

סוג תעריף	סוג צריכה	קריאה קודמת	קריאה נוכחית	סה"כ צריכה בקוט"ש	מחיר לקוט"ש בא"ג	סה"כ לתשלום
פרטי חשבון עבור תאריכים:						
777	פסגה	31,959.40	34,848.80	2,889.40	46.64	1,347.62 ₪
778	גבע	8,067.40	8,474.80	407.40	38.61	157.30 ₪
779	שפל	25,548.50	26,100.00	551.50	31.90	175.93 ₪

אופטיקה הלפרין - 1 - 15129233

סוג תעריף	סוג צריכה	קריאה קודמת	קריאה נוכחית	סה"כ צריכה בקוט"ש	מחיר לקוט"ש בא"ג	סה"כ לתשלום
פרטי חשבון עבור תאריכים:						
777	פסגה	46,035.30	46,672.30	-637.00	46.64	297.10 ₪
778	גבע	15,075.00	15,195.70	-120.70	38.61	46.60 ₪
779	שפל	20,826.80	20,944.10	-117.30	31.90	37.42 ₪



ללין - 2 - 15129233

סוג תעריף	סוג צריכה	קריאה קודמת	קריאה נוכחית	סה"כ צריכה בקוט"ש	מחיר לקוט"ש בא"ג	סה"כ לתשלום
פרטי חשבון עבור תאריכים:			31/03/22	01/03/22		
777	פסגה	54,856.90	55,320.40	-463.50	46.64	₪ -216.18
778	גבע	21,063.70	21,203.10	-139.40	38.61	₪ -53.82
779	שפל	31,886.80	31,952.80	-66.00	31.90	₪ -21.05

מאניה - 3 - 15129233

סוג תעריף	סוג צריכה	קריאה קודמת	קריאה נוכחית	סה"כ צריכה בקוט"ש	מחיר לקוט"ש בא"ג	סה"כ לתשלום
פרטי חשבון עבור תאריכים:			31/03/22	01/03/22		
777	פסגה	89,612.10	90,540.80	-928.70	46.64	₪ -433.15
778	גבע	34,181.70	34,448.90	-267.20	38.61	₪ -103.17
779	שפל	57,571.80	57,866.40	-294.60	31.90	₪ -93.98

חכימי חי בע"מ - 4 - 15129233

סוג תעריף	סוג צריכה	קריאה קודמת	קריאה נוכחית	סה"כ צריכה בקוט"ש	מחיר לקוט"ש בא"ג	סה"כ לתשלום
פרטי חשבון עבור תאריכים:			31/03/22	01/03/22		
777	פסגה	39,947.70	40,897.70	-950.00	46.64	₪ -443.08
778	גבע	13,050.60	13,344.80	-294.20	38.61	₪ -113.59
779	שפל	25,974.00	26,379.10	-405.10	31.90	₪ -129.23

פלאפל ברזילי - 5 - 15129233

סוג תעריף	סוג צריכה	קריאה קודמת	קריאה נוכחית	סה"כ צריכה בקוט"ש	מחיר לקוט"ש בא"ג	סה"כ לתשלום
פרטי חשבון עבור תאריכים:			31/03/22	01/03/22		
777	פסגה	56,577.40	56,657.30	-79.90	46.64	₪ -37.27
778	גבע	16,851.30	16,867.90	-16.60	38.61	₪ -6.41
779	שפל	43,124.30	43,148.80	-24.50	31.90	₪ -7.82

טופ טן - 6 - 15129233

סוג תעריף	סוג צריכה	קריאה קודמת	קריאה נוכחית	סה"כ צריכה בקוט"ש	מחיר לקוט"ש בא"ג	סה"כ לתשלום
פרטי חשבון עבור תאריכים:			31/03/22	01/03/22		
777	פסגה	81,963.80	83,472.30	-1,508.50	46.64	₪ -703.56
778	גבע	29,809.10	30,248.00	-438.90	38.61	₪ -169.46
779	שפל	54,712.30	54,962.40	-250.10	31.90	₪ -79.78





פוקס - 7 - 15129233

סוג תעריף	סוג צריכה	קריאה קודמת	קריאה נוכחית	סה"כ צריכה בקוט"ש	מחיר לקוט"ש בא"ג	סה"כ לתשלום
פרטי חשבון עבור תאריכים:			31/03/22	01/03/22		
777	פסגה	593,436.00	605,265.00	-11,829.00	46.64	₪ -5,517.05
778	גבע	239,383.80	242,101.80	-2,718.00	38.61	₪ -1,049.42
779	שפל	404,601.00	406,251.00	-1,650.00	31.90	₪ -526.35

מחנן רולדין - 8 - 15129233

סוג תעריף	סוג צריכה	קריאה קודמת	קריאה נוכחית	סה"כ צריכה בקוט"ש	מחיר לקוט"ש בא"ג	סה"כ לתשלום
פרטי חשבון עבור תאריכים:			31/03/22	01/03/22		
777	פסגה	16,115.55	17,141.95	-1,026.40	46.64	₪ -478.71
778	גבע	7,621.70	7,974.30	-352.60	38.61	₪ -136.14
779	שפל	22,330.75	23,166.10	-835.35	31.90	₪ -266.48

פוטו וולטאי - 9 - 15129233

סוג תעריף	סוג צריכה	קריאה קודמת	קריאה נוכחית	סה"כ צריכה בקוט"ש	מחיר לקוט"ש בא"ג	סה"כ לתשלום
פרטי חשבון עבור תאריכים:			31/03/22	01/03/22		
777	פסגה	56,220.30	61,192.90	4,972.60	46.64	₪ 2,319.22
778	גבע	15,228.90	15,934.00	705.10	38.61	₪ 272.24
779	שפל	45,236.60	46,189.50	952.90	31.90	₪ 303.98

דלתא - 15 - 15129233

סוג תעריף	סוג צריכה	קריאה קודמת	קריאה נוכחית	סה"כ צריכה בקוט"ש	מחיר לקוט"ש בא"ג	סה"כ לתשלום
פרטי חשבון עבור תאריכים:			31/03/22	01/03/22		
777	פסגה	127,640.90	129,033.30	-1,392.40	46.64	₪ -649.42
778	גבע	51,534.90	52,201.10	-666.20	38.61	₪ -257.22
779	שפל	78,260.70	78,570.30	-309.60	31.90	₪ -98.76

שופרא - 1 - 15129235

סוג תעריף	סוג צריכה	קריאה קודמת	קריאה נוכחית	סה"כ צריכה בקוט"ש	מחיר לקוט"ש בא"ג	סה"כ לתשלום
פרטי חשבון עבור תאריכים:			31/03/22	01/03/22		
777	פסגה	96,676.30	98,239.90	-1,563.60	46.64	₪ -729.26
778	גבע	34,317.70	34,844.00	-526.30	38.61	₪ -203.20
779	שפל	55,915.30	56,249.00	-333.70	31.90	₪ -106.45



קרוקס - 2 - 15129235

סה"כ לתשלום	מחיר לקוט"ש בא"ג	סה"כ צריכה בקוט"ש	קריאה נוכחית	קריאה קודמת	סוג צריכה	סוג תעריף
			31/03/22	01/03/22	פרטי חשבון עבור תאריכים:	
₪ -688.50	46.64	-1,476.20	85,383.40	83,907.20	פסגה	777
₪ -137.26	38.61	-355.50	27,879.90	27,524.40	גבע	778
₪ -73.66	31.90	-230.90	47,803.00	47,572.10	שפל	779

העין השלישית - 3 - 15129235

סה"כ לתשלום	מחיר לקוט"ש בא"ג	סה"כ צריכה בקוט"ש	קריאה נוכחית	קריאה קודמת	סוג צריכה	סוג תעריף
			31/03/22	01/03/22	פרטי חשבון עבור תאריכים:	
₪ -552.82	46.64	-1,185.30	38,398.30	37,213.00	פסגה	777
₪ -121.97	38.61	-315.90	12,812.10	12,496.20	גבע	778
₪ -104.79	31.90	-328.50	22,313.80	21,985.30	שפל	779

נביעות - 4 - 15129235

סה"כ לתשלום	מחיר לקוט"ש בא"ג	סה"כ צריכה בקוט"ש	קריאה נוכחית	קריאה קודמת	סוג צריכה	סוג תעריף
			31/03/22	01/03/22	פרטי חשבון עבור תאריכים:	
₪ -281.89	46.64	-604.40	31,982.00	31,377.60	פסגה	777
₪ -69.11	38.61	-179.00	9,974.30	9,795.30	גבע	778
₪ -28.01	31.90	-87.80	15,544.80	15,457.00	שפל	779

הקופסא - 5 - 15129235

סה"כ לתשלום	מחיר לקוט"ש בא"ג	סה"כ צריכה בקוט"ש	קריאה נוכחית	קריאה קודמת	סוג צריכה	סוג תעריף
			31/03/22	01/03/22	פרטי חשבון עבור תאריכים:	
₪ -149.43	46.64	-320.40	17,819.60	17,499.20	פסגה	777
₪ -24.88	38.61	-64.45	5,219.65	5,155.20	גבע	778
₪ -0.91	31.90	-2.85	5,096.65	5,093.80	שפל	779

בית מרקחת הדר - 6 - 15129235

סה"כ לתשלום	מחיר לקוט"ש בא"ג	סה"כ צריכה בקוט"ש	קריאה נוכחית	קריאה קודמת	סוג צריכה	סוג תעריף
			31/03/22	01/03/22	פרטי חשבון עבור תאריכים:	
₪ -580.81	46.64	-1,245.30	88,307.70	87,062.40	פסגה	777
₪ -149.11	38.61	-386.20	33,553.30	33,167.10	גבע	778
₪ -202.05	31.90	-633.40	76,966.00	76,332.60	שפל	779



צומת ספרים - 7 - 15129235

סה"כ לתשלום	מחיר לקוט"ש בא"ג	סה"כ צריכה בקוט"ש	קריאה נוכחית	קריאה קודמת	סוג צריכה	סוג תעריף
			31/03/22	01/03/22	פרטי חשבון עבור תאריכים:	
₪ -244.84	46.64	-524.96	57,121.60	56,596.64	פסגה	777
₪ -46.95	38.61	-121.60	18,902.08	18,780.48	גבע	778
₪ -22.92	31.90	-71.84	25,595.04	25,523.20	שפל	779

קליגולה - 8 - 15129235

סה"כ לתשלום	מחיר לקוט"ש בא"ג	סה"כ צריכה בקוט"ש	קריאה נוכחית	קריאה קודמת	סוג צריכה	סוג תעריף
			31/03/22	01/03/22	פרטי חשבון עבור תאריכים:	
₪ -283.87	46.64	-608.64	71,436.80	70,828.16	פסגה	777
₪ -56.22	38.61	-145.60	23,118.08	22,972.48	גבע	778
₪ -7.96	31.90	-24.96	20,774.24	20,749.28	שפל	779

ארומה - 9 - 15129235

סה"כ לתשלום	מחיר לקוט"ש בא"ג	סה"כ צריכה בקוט"ש	קריאה נוכחית	קריאה קודמת	סוג צריכה	סוג תעריף
			31/03/22	01/03/22	פרטי חשבון עבור תאריכים:	
₪ -3,733.35	46.64	-8,004.60	474,604.20	466,599.60	פסגה	777
₪ -1,101.77	38.61	-2,853.60	214,638.20	211,784.60	גבע	778
₪ -1,282.83	31.90	-4,021.40	501,281.40	497,260.00	שפל	779

אדיס - 10 - 15129235

סה"כ לתשלום	מחיר לקוט"ש בא"ג	סה"כ צריכה בקוט"ש	קריאה נוכחית	קריאה קודמת	סוג צריכה	סוג תעריף
			31/03/22	01/03/22	פרטי חשבון עבור תאריכים:	
₪ -1,771.95	46.64	-3,799.20	299,136.00	295,336.80	פסגה	777
₪ -450.12	38.61	-1,165.80	112,773.60	111,607.80	גבע	778
₪ -204.42	31.90	-640.80	170,974.80	170,334.00	שפל	779

ממ"ד בלוברי - 11 - 15129235

סה"כ לתשלום	מחיר לקוט"ש בא"ג	סה"כ צריכה בקוט"ש	קריאה נוכחית	קריאה קודמת	סוג צריכה	סוג תעריף
			31/03/22	01/03/22	פרטי חשבון עבור תאריכים:	
₪ -69.32	46.64	-148.62	3,407.18	3,258.56	פסגה	777
₪ -21.13	38.61	-54.72	1,641.46	1,586.74	גבע	778
₪ -44.61	31.90	-139.84	5,829.30	5,689.46	שפל	779



פוטו וולטאי - 12 - 15129235

סה"כ לתשלום	מחיר לקוט"ש בא"ג	סה"כ צריכה בקוט"ש	קריאה נוכחית	קריאה קודמת	סוג צריכה	סוג תעריף
			31/03/22	01/03/22	פרטי חשבון עבור תאריכים:	
₪ 3,801.63	46.64	8,151.00	96,895.70	88,744.70	פסגה	777
₪ 442.70	38.61	1,146.60	25,098.80	23,952.20	גבע	778
₪ 498.15	31.90	1,561.60	74,311.70	72,750.10	שפל	779

קסטרו - 15 - 15129235

סה"כ לתשלום	מחיר לקוט"ש בא"ג	סה"כ צריכה בקוט"ש	קריאה נוכחית	קריאה קודמת	סוג צריכה	סוג תעריף
			31/03/22	01/03/22	פרטי חשבון עבור תאריכים:	
₪ -5,576.42	46.64	-11,956.30	948,463.40	936,507.10	פסגה	777
₪ -1,307.72	38.61	-3,387.00	383,220.30	379,833.30	גבע	778
₪ -2,159.69	31.90	-6,770.20	725,694.50	718,924.30	שפל	779

MANGO - 15140034 - 1

סה"כ לתשלום	מחיר לקוט"ש בא"ג	סה"כ צריכה בקוט"ש	קריאה נוכחית	קריאה קודמת	סוג צריכה	סוג תעריף
			31/03/22	01/03/22	פרטי חשבון עבור תאריכים:	
₪ -4,229.08	46.64	-9,067.50	579,657.42	570,589.92	פסגה	777
₪ -940.73	38.61	-2,436.50	266,567.04	264,130.54	גבע	778
₪ -569.35	31.90	-1,784.80	396,881.78	395,096.98	שפל	779

אלקטרה - 1 - 15140035

סה"כ לתשלום	מחיר לקוט"ש בא"ג	סה"כ צריכה בקוט"ש	קריאה נוכחית	קריאה קודמת	סוג צריכה	סוג תעריף
			31/03/22	01/03/22	פרטי חשבון עבור תאריכים:	
₪ -7,295.48	46.64	-15,642.10	1,275,381.22	1,259,739.12	פסגה	777
₪ -1,951.89	38.61	-5,055.40	530,408.47	525,353.07	גבע	778
₪ -1,333.16	31.90	-4,179.20	767,894.91	763,715.71	שפל	779

GOLF - 15140036 - 1

סה"כ לתשלום	מחיר לקוט"ש בא"ג	סה"כ צריכה בקוט"ש	קריאה נוכחית	קריאה קודמת	סוג צריכה	סוג תעריף
			31/03/22	01/03/22	פרטי חשבון עבור תאריכים:	
₪ -2,605.54	46.64	-5,586.50	461,458.40	455,871.90	פסגה	777
₪ -698.34	38.61	-1,808.70	185,186.00	183,377.30	גבע	778
₪ -329.18	31.90	-1,031.90	243,508.40	242,476.50	שפל	779



מפסק ראשי שנאי 1 - 15140037 - T2

סוג תעריף	סוג צריכה	קריאה קודמת	קריאה נוכחית	סה"כ צריכה בקוט"ש	מחיר לקוט"ש בא"ג	סה"כ לתשלום
		01/03/22	31/03/22	פרטי חשבון עבור תאריכים:		
777	פסגה	5,360,479.21	5,446,698.41	86,219.20	46.64	40,212.63 ₪
778	גבע	2,499,340.20	2,532,251.20	32,911.00	38.61	12,706.94 ₪
779	שפל	4,574,752.38	4,616,595.68	41,843.30	31.90	13,348.01 ₪

מפסק ראשי שנאי 1 - 15140038 - T1

סוג תעריף	סוג צריכה	קריאה קודמת	קריאה נוכחית	סה"כ צריכה בקוט"ש	מחיר לקוט"ש בא"ג	סה"כ לתשלום
		01/03/22	31/03/22	פרטי חשבון עבור תאריכים:		
777	פסגה	7,893,290.94	8,011,982.84	118,691.90	46.64	55,357.90 ₪
778	גבע	3,975,301.66	4,020,164.56	44,862.90	38.61	17,321.57 ₪
779	שפל	7,745,933.74	7,816,248.94	70,315.20	31.90	22,430.55 ₪

15140039 - 1 - סופר אלונית

סוג תעריף	סוג צריכה	קריאה קודמת	קריאה נוכחית	סה"כ צריכה בקוט"ש	מחיר לקוט"ש בא"ג	סה"כ לתשלום
		01/03/22	31/03/22	פרטי חשבון עבור תאריכים:		
777	פסגה	2,318,830.34	2,362,568.04	-43,737.70	46.64	-20,399.26 ₪
778	גבע	1,236,660.46	1,251,653.76	-14,993.30	38.61	-5,788.91 ₪
779	שפל	3,041,874.42	3,069,612.52	-27,738.10	31.90	-8,848.45 ₪

קרייזי ליי - 1 - 15140040

סוג תעריף	סוג צריכה	קריאה קודמת	קריאה נוכחית	סה"כ צריכה בקוט"ש	מחיר לקוט"ש בא"ג	סה"כ לתשלום
		01/03/22	31/03/22	פרטי חשבון עבור תאריכים:		
777	פסגה	29,234.20	29,719.90	-485.70	46.64	-226.53 ₪
778	גבע	11,561.90	11,668.10	-106.20	38.61	-41.00 ₪
779	שפל	14,685.00	14,753.50	-68.50	31.90	-21.85 ₪

חניון תת קרקעי - 1 - 17312622

סוג תעריף	סוג צריכה	קריאה קודמת	קריאה נוכחית	סה"כ צריכה בקוט"ש	מחיר לקוט"ש בא"ג	סה"כ לתשלום
		01/03/22	31/03/22	פרטי חשבון עבור תאריכים:		
777	פסגה	2,294.40	2,306.80	-12.40	46.64	-5.78 ₪
778	גבע	1,276.60	1,292.50	-15.90	38.61	-6.14 ₪
779	שפל	5,137.50	5,196.10	-58.60	31.90	-18.69 ₪



ראשי-רנואר - 1 - 17312686

סוג תעריף	סוג צריכה	קריאה קודמת	קריאה נוכחית	סה"כ צריכה בקוט"ש	מחיר לקוט"ש בא"ג	סה"כ לתשלום
פרטי חשבון עבור תאריכים:						
777	פסגה	01/03/22	31/03/22	-1,185.41	46.64	₪ -552.88
778	גבע	33,080.90	34,156.16	-1,075.26	38.61	₪ -415.16
779	שפל	28,160.70	28,728.70	-568.00	31.90	₪ -181.19

ראשי - קולומביה - 1 - 17312687

סוג תעריף	סוג צריכה	קריאה קודמת	קריאה נוכחית	סה"כ צריכה בקוט"ש	מחיר לקוט"ש בא"ג	סה"כ לתשלום
פרטי חשבון עבור תאריכים:						
777	פסגה	01/03/22	31/03/22	437.00	46.64	₪ 203.82
778	גבע	2,729.50	2,953.50	-224.00	38.61	₪ -86.49
779	שפל	-5,081.20	-5,125.80	44.60	31.90	₪ 14.23

משרד תיווך - 1 - 17312842

סוג תעריף	סוג צריכה	קריאה קודמת	קריאה נוכחית	סה"כ צריכה בקוט"ש	מחיר לקוט"ש בא"ג	סה"כ לתשלום
פרטי חשבון עבור תאריכים:						
777	פסגה	01/03/22	31/03/22	-51.80	46.64	₪ -24.16
778	גבע	220.30	223.40	-3.10	38.61	₪ -1.20
779	שפל	628.60	635.40	-6.80	31.90	₪ -2.17

פוטו וולטאי - 1 - 17313093

סוג תעריף	סוג צריכה	קריאה קודמת	קריאה נוכחית	סה"כ צריכה בקוט"ש	מחיר לקוט"ש בא"ג	סה"כ לתשלום
פרטי חשבון עבור תאריכים:						
777	פסגה	20,192.80	22,022.40	1,829.60	46.64	₪ 853.33
778	גבע	5,597.30	5,865.10	267.80	38.61	₪ 103.40
779	שפל	17,044.00	17,392.60	348.60	31.90	₪ 111.20

מיני טומ"י - 1 - 17313115

סוג תעריף	סוג צריכה	קריאה קודמת	קריאה נוכחית	סה"כ צריכה בקוט"ש	מחיר לקוט"ש בא"ג	סה"כ לתשלום
פרטי חשבון עבור תאריכים:						
777	פסגה	183,425.50	192,026.80	-8,601.30	46.64	₪ -4,011.65
778	גבע	91,627.60	95,382.10	-3,754.50	38.61	₪ -1,449.61
779	שפל	210,774.00	216,316.50	-5,542.50	31.90	₪ -1,768.06





סה"כ לדירה:

שיא ביקוש	סה"כ	שפל	גבע	פסגה
1,060,372.48	29,394.26	19,409.19	5,239.35	4,745.72
	10,427.85 ₪	6,191.53 ₪	2,022.91 ₪	2,213.40 ₪

סה"כ צריכה

סה"כ לתשלום

0.00 ₪	תשלום קבוע	
10,427.85 ₪	סה"כ לתשלום	לא כולל מע"מ



05/04/22 תאריך הפקה:
 31/03/22 תאריך קריאה נוכחית:
 01/03/22 תאריך קריאה קודמת:

שם דייר: צילדרן פלייס
 שם אתר: עין שמר

לקוח/ה נכבד/ה, אנו מתכבדים להגיש את חישוב צריכת החשמל לתקופה 01/03/22 - 31/03/22:

צילדרן פלייס - 2 - 15113431(3x80)

סוג תעריף	סוג צריכה	קריאה קודמת	קריאה נוכחית	סה"כ צריכה בקוט"ש	מחיר לקוט"ש בא"ג	סה"כ לתשלום
פרטי חשבון עבור תאריכים:						
		01/03/22	31/03/22			
777	פסגה	117,897.00	120,955.40	3,058.40	46.64	1,426.44 ₪
778	גבע	46,897.50	47,850.60	953.10	38.61	367.99 ₪
779	שפל	56,668.80	57,109.80	441.00	31.90	140.68 ₪

סה"כ לדייר:

פסגה	גבע	שפל	סה"כ	שיא ביקוש
3,058.40	953.10	441.00	4,452.50	17.64
1,426.44 ₪	367.99 ₪	140.68 ₪	1,935.11 ₪	

סה"כ צריכה
 סה"כ לתשלום

214.45 ₪	תשלום קבוע	
14.67 ₪	תשלום עבור גודל חיבור בKVA (3x80)	
2,164.23 ₪	סה"כ לתשלום	לא כולל מע"מ

התפלגות חיוב בש"ח לפי תע"ז

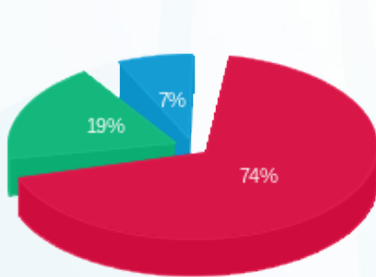

פסגה (1,426.44 ₪) 74%
 גבע (367.99 ₪) 19%
 שפל (140.68 ₪) 7%

הסטוריית צריכה בקוט"ש

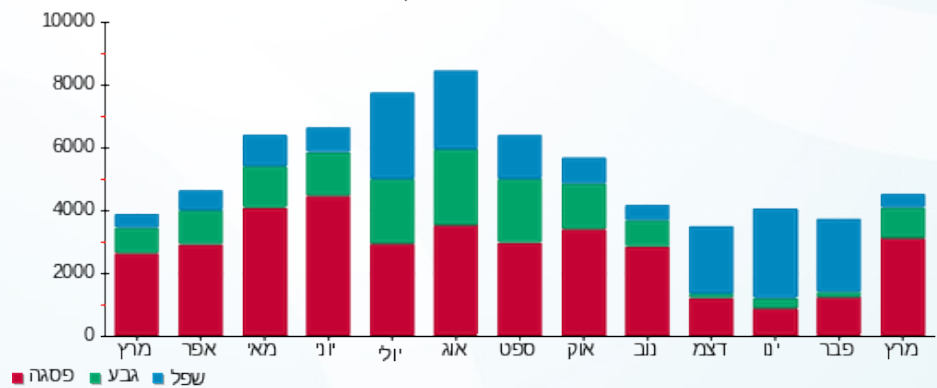



05/04/22

תאריך הפקדה:

שם דייר: צעצועים מעבר לאופק

31/03/22

תאריך קריאה נוכחית:

שם אתר: עין שמר

01/03/22

תאריך קריאה קודמת:

לקוח/ה נכבד/ה, אנו מתכבדים להגיש את חישוב צריכת החשמל לתקופה 01/03/22 - 31/03/22:

צעצועים מעבר לאופק - 9 - 15113420(3x40)

סוג תעריף	סוג צריכה	קריאה קודמת	קריאה נוכחית	סה"כ צריכה בקוט"ש	מחיר לקוט"ש בא"ג	סה"כ לתשלום
פרטי חשבון עבור תאריכים:						
777	פסגה	01/03/22	31/03/22	890.30	46.64	415.24 ₪
778	גבע	24,698.90	24,959.30	260.40	38.61	100.54 ₪
779	שפל	32,705.90	32,890.60	184.70	31.90	58.92 ₪

סה"כ לדייר:

פסגה	גבע	שפל	סה"כ	שיא ביקוש
890.30	260.40	184.70	1,335.40	10.43
415.24 ₪	100.54 ₪	58.92 ₪	574.70 ₪	

סה"כ צריכה

סה"כ לתשלום

214.45 ₪	תשלום קבוע	
7.34 ₪	תשלום עבור גודל חיבור בKVA (3x40)	
796.48 ₪	סה"כ לתשלום	לא כולל מע"מ

התפלגות חיוב בש"ח לפי תעו"ז

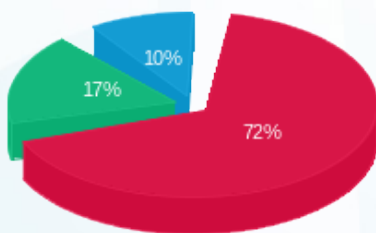

■ פסגה (415.24 ₪)
■ גבע (100.54 ₪)
■ שפל (58.92 ₪)

הסטוריית צריכה בקוט"ש

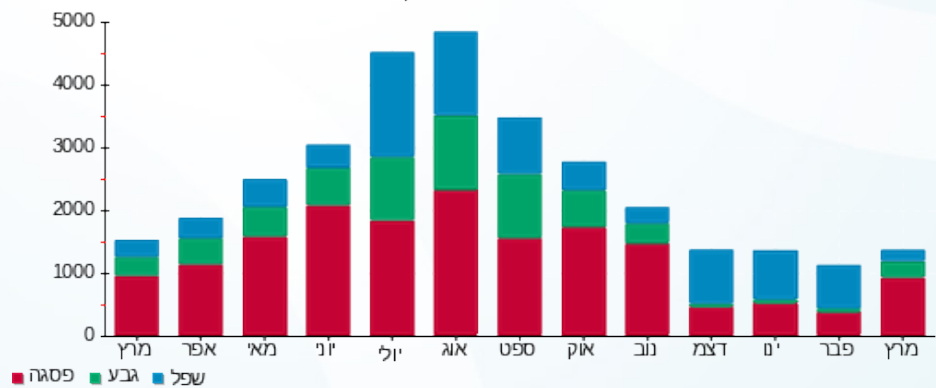



05/04/22

תאריך הפקדה:

שם דייר: קולומביה

31/03/22

תאריך קריאה נוכחית:

שם אתר: עין שמר

01/03/22

תאריך קריאה קודמת:

לקוח/ה נכבד/ה, אנו מתכבדים להגיש את חישוב צריכת החשמל לתקופה 01/03/22 - 31/03/22:

קולומביה - 1 - 17312687 (3x63)

סוג תעריף	סוג צריכה	קריאה קודמת	קריאה נוכחית	סה"כ צריכה בקוט"ש	מחיר לקוט"ש בא"ג	סה"כ לתשלום
		01/03/22	31/03/22			
777	פסגה	-579.60	-1,016.60	-437.00	46.64	₪ -203.82
778	גבע	2,729.50	2,953.50	224.00	38.61	₪ 86.49
779	שפל	-5,081.20	-5,125.80	-44.60	31.90	₪ -14.23

פוטוולטאי - 1 - 17312688 (3x32)

סוג תעריף	סוג צריכה	קריאה קודמת	קריאה נוכחית	סה"כ צריכה בקוט"ש	מחיר לקוט"ש בא"ג	סה"כ לתשלום
		01/03/22	31/03/22			
777	פסגה	22,701.40	24,570.40	1,869.00	46.64	₪ 871.70
778	גבע	5,868.90	6,133.30	264.40	38.61	₪ 102.08
779	שפל	17,444.00	17,802.90	358.90	31.90	₪ 114.49

סה"כ לדירה:

פסגה	גבע	שפל	סה"כ	שיא ביקוש
1,432.00	488.40	314.30	2,234.70	1,096,417.28
₪ 667.88	₪ 188.57	₪ 100.26	₪ 956.72	

סה"כ צריכה

סה"כ לתשלום

₪ 214.45	תשלום קבוע	
₪ 17.43	תשלום עבור גודל חיבור בKVA (3x95)	
₪ 1,188.59	סה"כ לתשלום	לא כולל מע"מ

התפלגות חיוב בש"ח לפי תע"ז

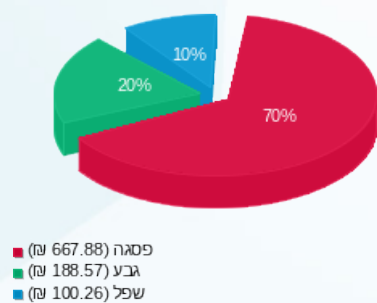

הסטוריית צריכה בקוט"ש

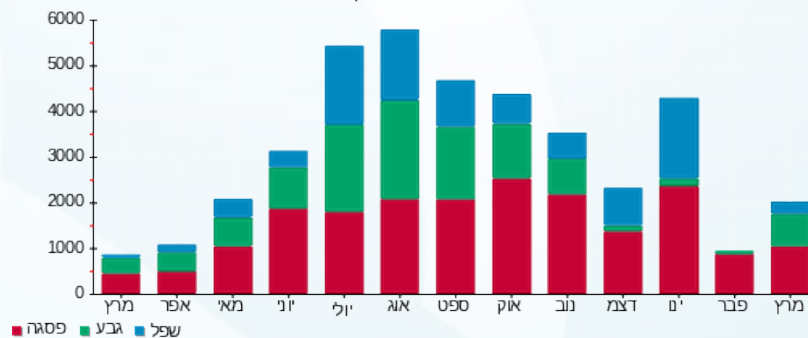



05/04/22

תאריך הפקדה:

שם דייר: קסטרו

31/03/22

תאריך קריאה נוכחית:

שם אתר: עין שמר

01/03/22

תאריך קריאה קודמת:

לקוח/ה נכבד/ה, אנו מתכבדים להגיש את חישוב צריכת החשמל לתקופה 01/03/22 - 31/03/22:

קסטרו - 15 - 15129235 (3x40)

סה"כ לתשלום	מחיר לקוט"ש בא"ג	סה"כ צריכה בקוט"ש	קריאה נוכחית	קריאה קודמת	סוג צריכה	סוג תעריף
			31/03/22	01/03/22		פרטי חשבון עבור תאריכים:
₪ 5,576.42	46.64	11,956.30	948,463.40	936,507.10	פסגה	777
₪ 1,307.72	38.61	3,387.00	383,220.30	379,833.30	גבע	778
₪ 2,159.69	31.90	6,770.20	725,694.50	718,924.30	שפל	779

סה"כ לדייר:

שיא ביקוש	סה"כ	שפל	גבע	פסגה
	22,113.50	6,770.20	3,387.00	11,956.30
	₪ 9,043.83	₪ 2,159.69	₪ 1,307.72	₪ 5,576.42

סה"כ צריכה

סה"כ לתשלום

₪ 214.45	תשלום קבוע	
₪ 7.34	תשלום עבור גודל חיבור בKVA (3x40)	
₪ 9,265.62	סה"כ לתשלום	לא כולל מע"מ

התפלגות חיוב בש"ח לפי תעו"ז

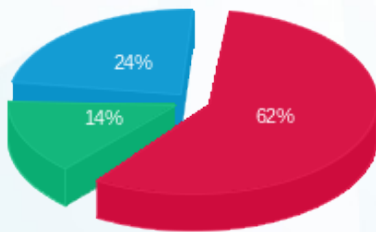

- פסגה (₪ 5,576.42)
- גבע (₪ 1,307.72)
- שפל (₪ 2,159.69)

הסטוריית צריכה בקוט"ש

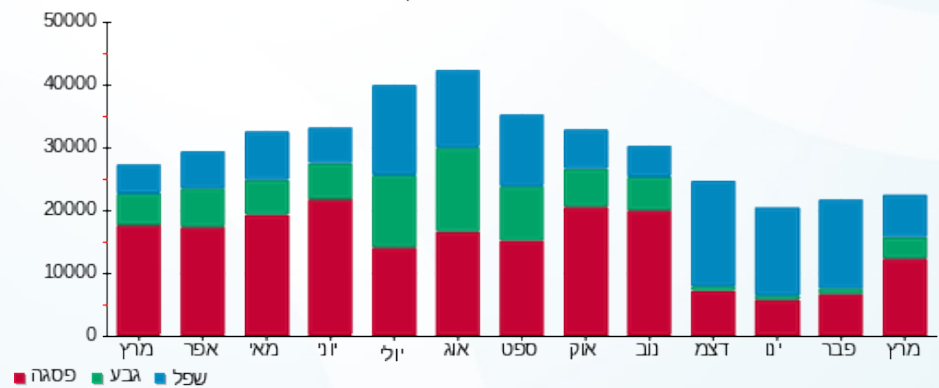



05/04/22

תאריך הפקדה:

שם דייר: קרולינה למקה

31/03/22

תאריך קריאה נוכחית:

שם אתר: עין שמר

01/03/22

תאריך קריאה קודמת:

לקוח/ה נכבד/ה, אנו מתכבדים להגיש את חישוב צריכת החשמל לתקופה 01/03/22 - 31/03/22:

קרולינה למקה - 3 - 15129235 (3x63)

סוג תעריף	סוג צריכה	קריאה קודמת	קריאה נוכחית	סה"כ צריכה בקוט"ש	מחיר לקוט"ש בא"ג	סה"כ לתשלום
		01/03/22	31/03/22			
777	פסגה	37,213.00	38,398.30	1,185.30	46.64	552.82 ₪
778	גבע	12,496.20	12,812.10	315.90	38.61	121.97 ₪
779	שפל	21,985.30	22,313.80	328.50	31.90	104.79 ₪

סה"כ לדיר:

פסגה	גבע	שפל	סה"כ	שיא ביקוש
1,185.30	315.90	328.50	1,829.70	6.68
552.82 ₪	121.97 ₪	104.79 ₪	779.58 ₪	

סה"כ צריכה

סה"כ לתשלום

214.45 ₪	תשלום קבוע	
11.56 ₪	תשלום עבור גודל חיבור בKVA (3x63)	
1,005.59 ₪	סה"כ לתשלום	לא כולל מע"מ

התפלגות חיוב בש"ח לפי תעו"ז

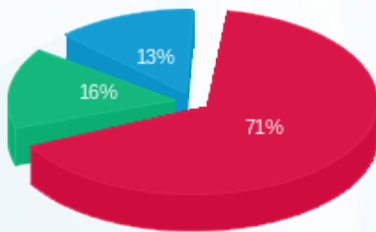

- פסגה (552.82 ₪) - 71%
- גבע (121.97 ₪) - 16%
- שפל (104.79 ₪) - 13%

הסטוריית צריכה בקוט"ש

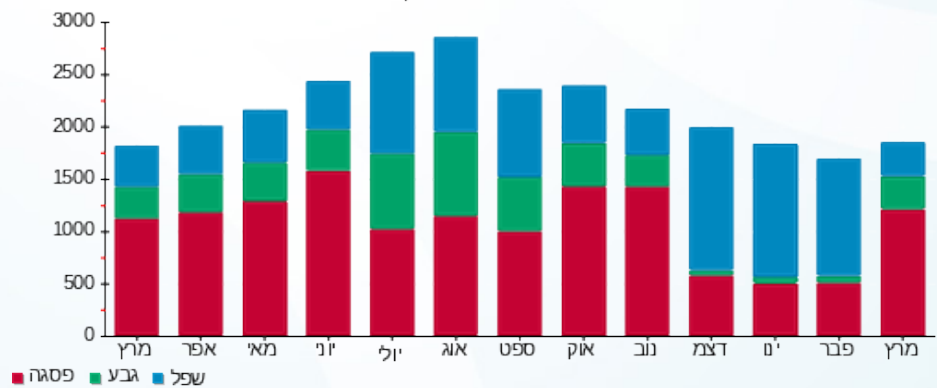



05/04/22

תאריך הפקדה:

שם דייר: קרוקס

31/03/22

תאריך קריאה נוכחית:

שם אתר: עין שמר

01/03/22

תאריך קריאה קודמת:

לקוח/ה נכבד/ה, אנו מתכבדים להגיש את חישוב צריכת החשמל לתקופה 01/03/22 - 31/03/22:

קרוקס - 2 - 15129235 (3x63)

סה"כ לתשלום	מחיר לקוט"ש בא"ג	סה"כ צריכה בקוט"ש	קריאה נוכחית	קריאה קודמת	סוג צריכה	סוג תעריף
			31/03/22	01/03/22		פרטי חשבון עבור תאריכים:
₪ 688.50	46.64	1,476.20	85,383.40	83,907.20	פסגה	777
₪ 137.26	38.61	355.50	27,879.90	27,524.40	גבע	778
₪ 73.66	31.90	230.90	47,803.00	47,572.10	שפל	779

סה"כ לדיר:

שיא ביקוש	סה"כ	שפל	גבע	פסגה
15.29	2,062.60	230.90	355.50	1,476.20
	₪ 899.42	₪ 73.66	₪ 137.26	₪ 688.50

סה"כ צריכה

סה"כ לתשלום

₪ 214.45	תשלום קבוע	
₪ 11.56	תשלום עבור גודל חיבור בKVA (3x63)	
₪ 1,125.42	סה"כ לתשלום	לא כולל מע"מ

התפלגות חיוב בש"ח לפי תע"ז

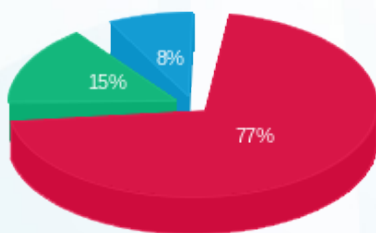

- פסגה (₪ 688.50)
- גבע (₪ 137.26)
- שפל (₪ 73.66)

הסטוריית צריכה בקוט"ש

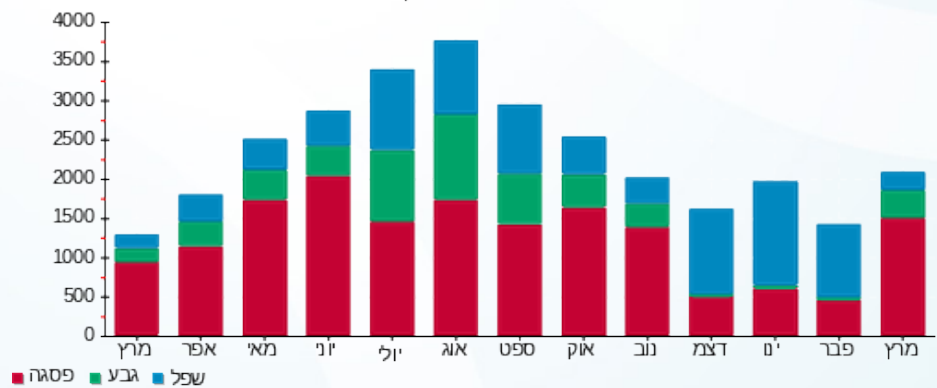



05/04/22

תאריך הפקה:

שם דייר: קרייזי ליין

31/03/22

תאריך קריאה נוכחית:

שם אתר: עין שמר

01/03/22

תאריך קריאה קודמת:

לקוח/ה נכבד/ה, אנו מתכבדים להגיש את חישוב צריכת החשמל לתקופה 01/03/22 - 31/03/22:

קרייזי ליין - 1 - 15140040(3x63)

סוג תעריף	סוג צריכה	קריאה קודמת	קריאה נוכחית	סה"כ צריכה בקוט"ש	מחיר לקוט"ש בא"ג	סה"כ לתשלום
		01/03/22	31/03/22			
777	פסגה	29,234.20	29,719.90	485.70	46.64	226.53 ₪
778	גבע	11,561.90	11,668.10	106.20	38.61	41.00 ₪
779	שפל	14,685.00	14,753.50	68.50	31.90	21.85 ₪

סה"כ לדיר:

פסגה	גבע	שפל	סה"כ	שיא ביקוש
485.70	106.20	68.50	660.40	
226.53 ₪	41.00 ₪	21.85 ₪	289.39 ₪	

סה"כ צריכה

סה"כ לתשלום

214.45 ₪	תשלום קבוע	
11.56 ₪	תשלום עבור גודל חיבור בKVA (3x63)	
515.39 ₪	סה"כ לתשלום	לא כולל מע"מ

התפלגות חיוב בש"ח לפי תעו"ז

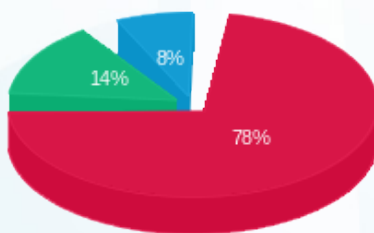

- פסגה (226.53 ₪) - 78%
- גבע (41.00 ₪) - 14%
- שפל (21.85 ₪) - 8%

הסטוריית צריכה בקוט"ש

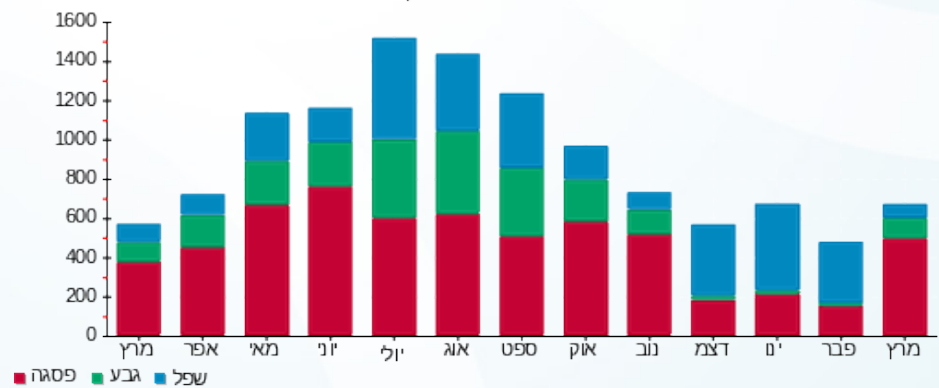



05/04/22

תאריך הפקה:

שם דייר: רולדין
שם אתר: עין שמר

31/03/22

תאריך קריאה נוכחית:

01/03/22

תאריך קריאה קודמת:

לקוח/ה נכבד/ה, אנו מתכבדים להגיש את חישוב צריכת החשמל לתקופה 01/03/22 - 31/03/22:

רולדין - 3 - 15113431 (3x63)

סוג תעריף	סוג צריכה	קריאה קודמת	קריאה נוכחית	סה"כ צריכה בקוט"ש	מחיר לקוט"ש בא"ג	סה"כ לתשלום
		01/03/22	31/03/22			
777	פסגה	228,512.20	233,067.60	4,555.40	46.64	2,124.64 ₪
778	גבע	102,660.70	104,000.80	1,340.10	38.61	517.41 ₪
779	שפל	207,307.80	209,718.40	2,410.60	31.90	768.98 ₪

סה"כ לדייר:

פסגה	גבע	שפל	סה"כ	שיא ביקוש
4,555.40	1,340.10	2,410.60	8,306.10	78.67
2,124.64 ₪	517.41 ₪	768.98 ₪	3,411.03 ₪	

סה"כ צריכה
סה"כ לתשלום

214.45 ₪	תשלום קבוע	
11.56 ₪	תשלום עבור גודל חיבור בKVA (3x63)	
3,637.04 ₪	סה"כ לתשלום	לא כולל מע"מ

התפלגות חיוב בש"ח לפי תעו"ז

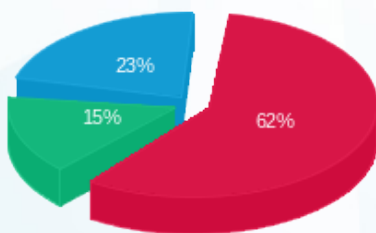

■ פסגה (2,124.64 ₪)
■ גבע (517.41 ₪)
■ שפל (768.98 ₪)

הסטוריית צריכה בקוט"ש

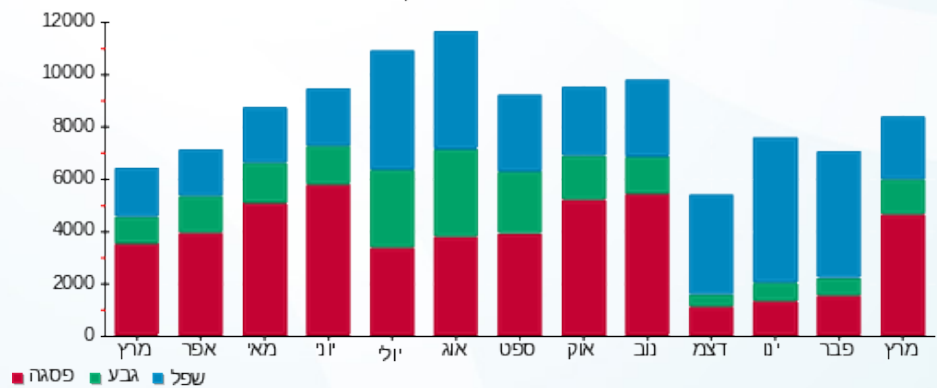

05/04/22 תאריך הפקה:
 31/03/22 תאריך קריאה נוכחית:
 01/03/22 תאריך קריאה קודמת:

שם דייר: רי באר
 שם אתר: עין שמר

לקוח/ה נכבד/ה, אנו מתכבדים להגיש את חישוב צריכת החשמל לתקופה 01/03/22 - 31/03/22:

ריבר - 10 - 15113420(3x40)

סוג תעריף	סוג צריכה	קריאה קודמת	קריאה נוכחית	סה"כ צריכה בקוט"ש	מחיר לקוט"ש בא"ג	סה"כ לתשלום
פרטי חשבון עבור תאריכים:						
777	פסגה	01/03/22	31/03/22	935.60	46.64	436.36 ₪
778	גבע	31,640.70	32,029.40	388.70	38.61	150.08 ₪
779	שפל	65,543.20	66,187.50	644.30	31.90	205.53 ₪

סה"כ לדיר:

פסגה	גבע	שפל	סה"כ	שיא ביקוש
935.60	388.70	644.30	1,968.60	8.13
436.36 ₪	150.08 ₪	205.53 ₪	791.97 ₪	

סה"כ צריכה
 סה"כ לתשלום

214.45 ₪	תשלום קבוע	
7.34 ₪	תשלום עבור גודל חיבור בKVA (3x40)	
1,013.76 ₪	סה"כ לתשלום	לא כולל מע"מ

התפלגות חיוב בש"ח לפי תעו"ז

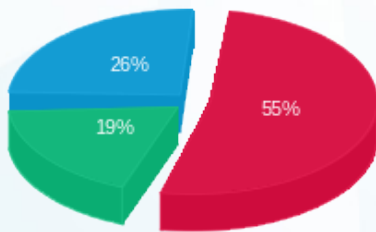

■ פסגה (436.36 ₪)
 ■ גבע (150.08 ₪)
 ■ שפל (205.53 ₪)

הסטוריית צריכה בקוט"ש

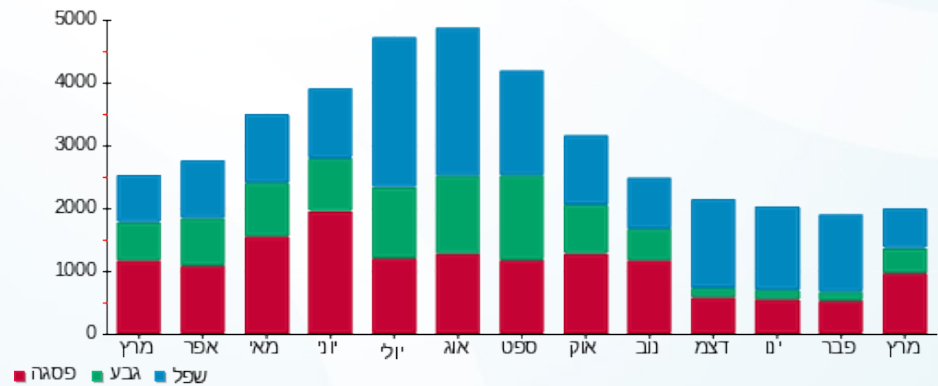

05/04/22 תאריך הפקה:
 31/03/22 תאריך קריאה נוכחית:
 01/03/22 תאריך קריאה קודמת:

שם דייר: רנואר
 שם אתר: עין שמר

לקוח/ה נכבד/ה, אנו מתכבדים להגיש את חישוב צריכת החשמל לתקופה 01/03/22 - 31/03/22:

פוטו וולטאי - 1 - 17312685 (3x63)

סוג תעריף	סוג צריכה	קריאה קודמת	קריאה נוכחית	סה"כ צריכה בקוט"ש	מחיר לקוט"ש בא"ג	סה"כ לתשלום
פרטי חשבון עבור תאריכים:			01/03/22	31/03/22		
777	פסגה	60,271.50	64,863.61	4,592.11	46.64	2,141.76 ₪
778	גבע	15,731.80	16,598.95	867.15	38.61	334.80 ₪
779	שפל	44,839.90	45,904.70	1,064.80	31.90	339.67 ₪

רנואר - 1 - 17312686 (3x160)

סוג תעריף	סוג צריכה	קריאה קודמת	קריאה נוכחית	סה"כ צריכה בקוט"ש	מחיר לקוט"ש בא"ג	סה"כ לתשלום
פרטי חשבון עבור תאריכים:			01/03/22	31/03/22		
777	פסגה	52,363.50	53,548.91	1,185.41	46.64	552.88 ₪
778	גבע	33,080.90	34,156.16	1,075.26	38.61	415.16 ₪
779	שפל	28,160.70	28,728.70	568.00	31.90	181.19 ₪

סה"כ לדייר:

פסגה	גבע	שפל	סה"כ	שיא ביקוש
5,777.52	1,942.41	1,632.80	9,352.73	73.10
₪ 2,694.64	₪ 749.96	₪ 520.86	₪ 3,965.46	

214.45 ₪	תשלום קבוע	
40.90 ₪	תשלום עבור גודל חיבור בKVA (3x223)	
4,220.82 ₪	סה"כ לתשלום	לא כולל מע"מ

התפלגות חיוב בש"ח לפי תע"ז

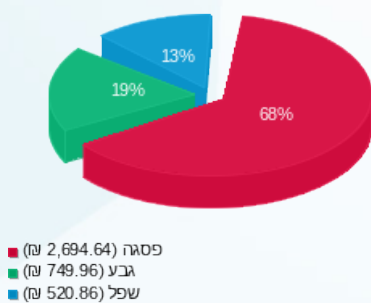

הסטוריית צריכה בקוט"ש

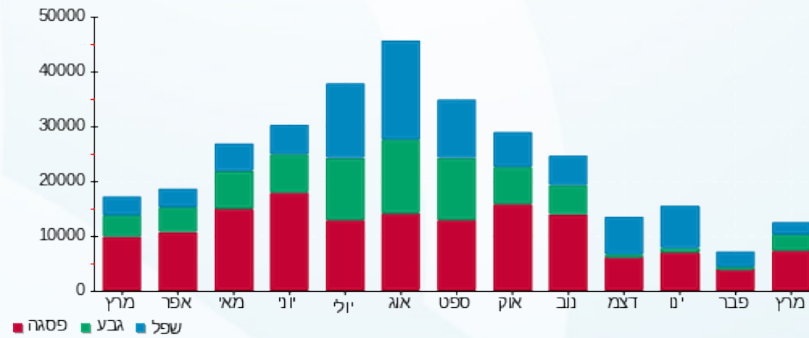

05/04/22 תאריך הפקדה:
 31/03/22 תאריך קריאה נוכחית:
 01/03/22 תאריך קריאה קודמת:

שם דייר: רפאלו
 שם אתר: עין שמר

לקוח/ה נכבד/ה, אנו מתכבדים להגיש את חישוב צריכת החשמל לתקופה 01/03/22 - 31/03/22:

רפאלו - 15 - (3x315)15113422

סוג תעריף	סוג צריכה	קריאה קודמת	קריאה נוכחית	סה"כ צריכה בקוט"ש	מחיר לקוט"ש בא"ג	סה"כ לתשלום
			31/03/22	01/03/22	פרטי חשבון עבור תאריכים:	
777	פסגה	471,292.20	481,035.30	9,743.10	46.64	4,544.18 ₪
778	גבע	246,346.10	250,566.70	4,220.60	38.61	1,629.57 ₪
779	שפל	527,271.90	531,956.40	4,684.50	31.90	1,494.36 ₪

סה"כ לדייר:

פסגה	גבע	שפל	סה"כ	שיא ביקוש
9,743.10	4,220.60	4,684.50	18,648.20	2.60
4,544.18 ₪	1,629.57 ₪	1,494.36 ₪	7,668.11 ₪	

סה"כ צריכה
 סה"כ לתשלום

214.45 ₪	תשלום קבוע	
57.78 ₪	תשלום עבור גודל חיבור בKVA (3x315)	
7,940.34 ₪	סה"כ לתשלום	לא כולל מע"מ

התפלגות חיוב בש"ח לפי תע"ז

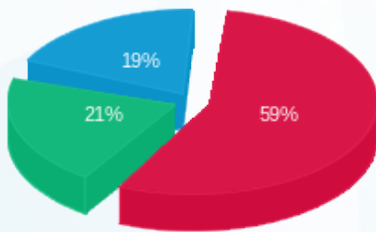

■ פסגה (4,544.18 ₪)
 ■ גבע (1,629.57 ₪)
 ■ שפל (1,494.36 ₪)

הסטוריית צריכה בקוט"ש

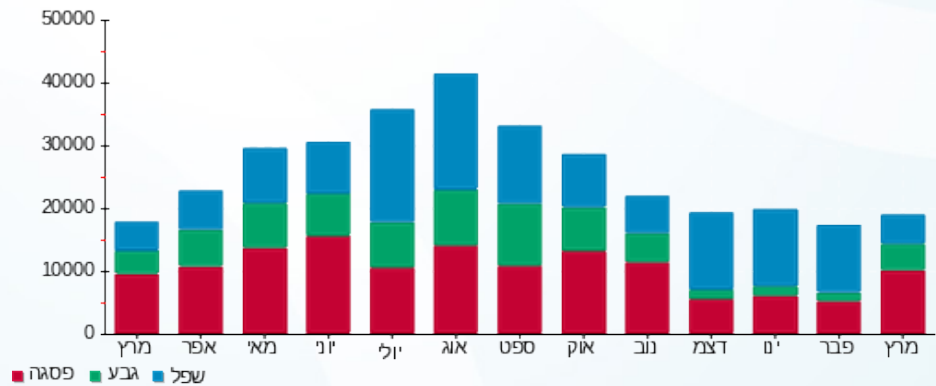



05/04/22

תאריך הפקה:

שם דייר: שופרא

31/03/22

תאריך קריאה נוכחית:

שם אתר: עין שמר

01/03/22

תאריך קריאה קודמת:

לקוח/ה נכבד/ה, אנו מתכבדים להגיש את חישוב צריכת החשמל לתקופה 01/03/22 - 31/03/22:

שופרא - 1 - 15129235(3x63)

סוג תעריף	סוג צריכה	קריאה קודמת	קריאה נוכחית	סה"כ צריכה בקוט"ש	מחיר לקוט"ש בא"ג	סה"כ לתשלום
פרטי חשבון עבור תאריכים:						
777	פסגה	01/03/22	31/03/22	1,563.60	46.64	729.26 ₪
778	גבע	34,317.70	34,844.00	526.30	38.61	203.20 ₪
779	שפל	55,915.30	56,249.00	333.70	31.90	106.45 ₪

סה"כ לדיר:

פסגה	גבע	שפל	סה"כ	שיא ביקוש
1,563.60	526.30	333.70	2,423.60	18.16
₪ 729.26	₪ 203.20	₪ 106.45	₪ 1,038.92	

סה"כ צריכה

סה"כ לתשלום

214.45 ₪	תשלום קבוע	
11.56 ₪	תשלום עבור גודל חיבור בKVA (3x63)	
1,264.92 ₪	סה"כ לתשלום	לא כולל מע"מ

התפלגות חיוב בש"ח לפי תעו"ז

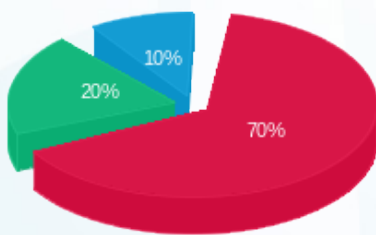

- פסגה (729.26 ₪) - 70%
- גבע (203.20 ₪) - 20%
- שפל (106.45 ₪) - 10%

הסטוריית צריכה בקוט"ש

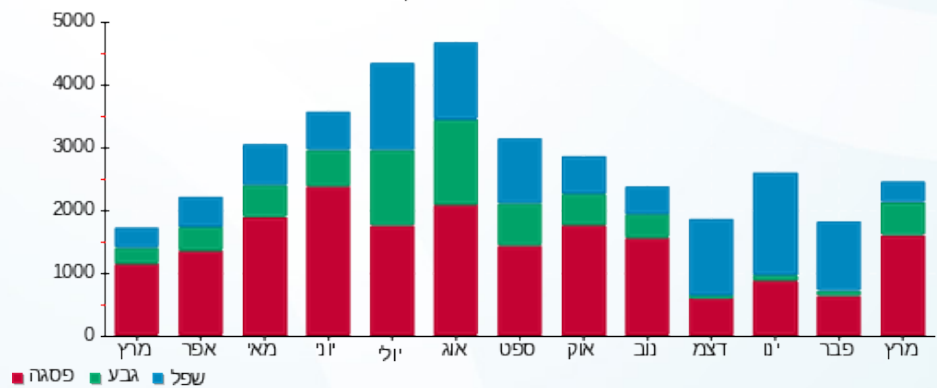



05/04/22

תאריך הפקה:

שם דייר: שנאים

31/03/22

תאריך קריאה נוכחית:

שם אתר: עין שמר

01/03/22

תאריך קריאה קודמת:

לקוח/ה נכבד/ה, אנו מתכבדים להגיש את חישוב צריכת החשמל לתקופה 01/03/22 - 31/03/22:

מפסק ראשי שנאי 1 - (0x0)15140037 - T2

סוג תעריף	סוג צריכה	קריאה קודמת	קריאה נוכחית	סה"כ צריכה בקוט"ש	מחיר לקוט"ש בא"ג	סה"כ לתשלום
			01/03/22	31/03/22	פרטי חשבון עבור תאריכים:	
777	פסגה	5,360,479.21	5,446,698.41	86,219.20	46.64	40,212.63 ₪
778	גבע	2,499,340.20	2,532,251.20	32,911.00	38.61	12,706.94 ₪
779	שפל	4,574,752.38	4,616,595.68	41,843.30	31.90	13,348.01 ₪

מפסק ראשי שנאי 1 - (0x0)15140038 - T1

סוג תעריף	סוג צריכה	קריאה קודמת	קריאה נוכחית	סה"כ צריכה בקוט"ש	מחיר לקוט"ש בא"ג	סה"כ לתשלום
			01/03/22	31/03/22	פרטי חשבון עבור תאריכים:	
777	פסגה	7,893,290.94	8,011,982.84	118,691.90	46.64	55,357.90 ₪
778	גבע	3,975,301.66	4,020,164.56	44,862.90	38.61	17,321.57 ₪
779	שפל	7,745,933.74	7,816,248.94	70,315.20	31.90	22,430.55 ₪

סה"כ לדייר:

פסגה	גבע	שפל	סה"כ	שיא ביקוש
204,911.10	77,773.90	112,158.50	394,843.50	
95,570.54 ₪	30,028.50 ₪	35,778.56 ₪	161,377.60 ₪	

סה"כ צריכה

סה"כ לתשלום

0.00 ₪	תשלום קבוע	
0.00 ₪	תשלום עבור גודל חיבור בKVA (0x0)	
161,377.60 ₪	סה"כ לתשלום	לא כולל מע"מ

התפלגות חיוב בש"ח לפי תע"ז

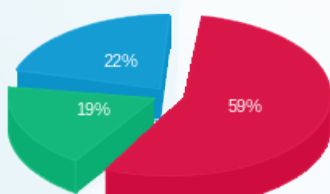

■ פסגה (95,570.54 ₪)
■ גבע (30,028.50 ₪)
■ שפל (35,778.56 ₪)

הסטוריית צריכה בקוט"ש

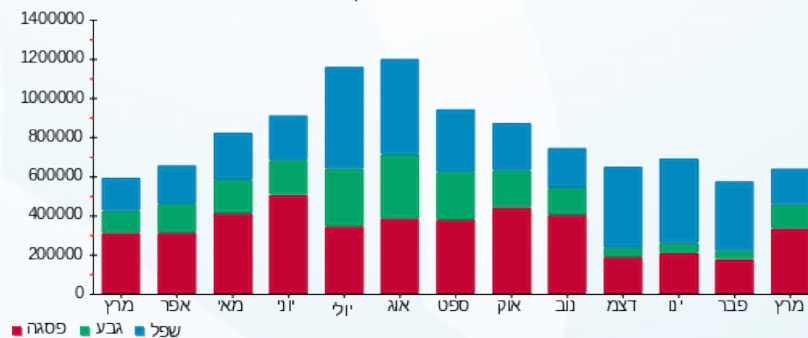



05/04/22

תאריך הפקדה:

שם דייר: תיק התיקים

31/03/22

תאריך קריאה נוכחית:

שם אתר: עין שמר

01/03/22

תאריך קריאה קודמת:

לקוח/ה נכבד/ה, אנו מתכבדים להגיש את חישוב צריכת החשמל לתקופה 01/03/22 - 31/03/22:

תיק התיקים - 6 - 15129230 (3x63)

סוג תעריף	סוג צריכה	קריאה קודמת	קריאה נוכחית	סה"כ צריכה בקוט"ש	מחיר לקוט"ש בא"ג	סה"כ לתשלום
		01/03/22	31/03/22			
777	פסגה	14,160.90	14,510.90	350.00	46.64	163.24 ₪
778	גבע	4,362.00	4,449.10	87.10	38.61	33.63 ₪
779	שפל	8,076.60	8,133.10	56.50	31.90	18.02 ₪

סה"כ לדיר:

פסגה	גבע	שפל	סה"כ	שיא ביקוש
350.00	87.10	56.50	493.60	3.02
163.24 ₪	33.63 ₪	18.02 ₪	214.89 ₪	

סה"כ צריכה

סה"כ לתשלום

214.45 ₪	תשלום קבוע	
11.56 ₪	תשלום עבור גודל חיבור בKVA (3x63)	
440.90 ₪	סה"כ לתשלום	לא כולל מע"מ

התפלגות חיוב בש"ח לפי תעו"ז

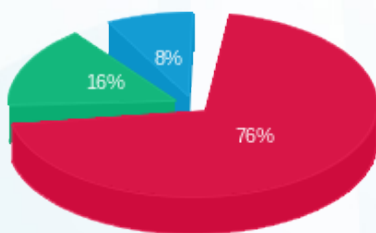

- פסגה (163.24 ₪) 76%
- גבע (33.63 ₪) 16%
- שפל (18.02 ₪) 8%

הסטוריית צריכה בקוט"ש

