

05/04/22 תאריך הפקה:
 31/03/22 תאריך קריאה נוכחית:
 01/03/22 תאריך קריאה קודמת:

שם דייר: אבנר מכלוף
 שם אתר: ורדינון אור עקיבא

לקוח/ה נכבד/ה, אנו מתכבדים להגיש את חישוב צריכת החשמל לתקופה 01/03/22 - 31/03/22:

2 - 14155686 (3x63)

סה"כ לתשלום	מחיר לקוט"ש בא"ג	סה"כ צריכה בקוט"ש	קריאה נוכחית	קריאה קודמת	סוג צריכה	סוג תעריף
			31/03/22	01/03/22	פרטי חשבון עבור תאריכים:	
₪ 6.62	46.64	14.20	1,133.00	1,118.80	פסגה	777
₪ 0.42	38.61	1.10	331.20	330.10	גבע	778
₪ 0.38	31.90	1.20	661.80	660.60	שפל	779

כיבוי אש

סה"כ לתשלום	מחיר לקוט"ש בא"ג	סה"כ צריכה בקוט"ש	קריאה נוכחית	קריאה קודמת	סוג צריכה	סוג תעריף
			31/03/22	01/03/22	פרטי חשבון עבור תאריכים:	
₪ 0.07	46.64	0.160			פסגה	777
₪ 0.02	38.61	0.058			גבע	778
₪ 0.05	31.90	0.148			שפל	779

סה"כ לדירה:

שיא ביקוש	סה"כ	שפל	גבע	פסגה
1.93	16.87	1.35	1.16	14.36
	₪ 7.57	₪ 0.43	₪ 0.45	₪ 6.70

סה"כ צריכה

סה"כ לתשלום

₪ 50.00	תשלום קבוע	
₪ 11.56	תשלום עבור גודל חיבור ב KVA (3x63)	
0.676	מקדם הספק	
₪ 2.72	תשלום עבור מקדם הספק	
₪ 71.85	סה"כ לתשלום	לא כולל מע"מ



3103229791





התפלגות חיוב בש"ח לפי תעו"ז

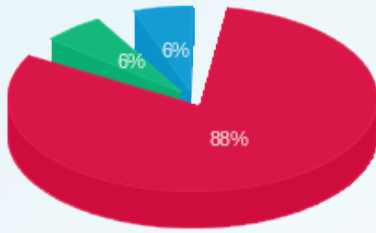

- פסגה (6.70 ש"ח)
- גבע (0.45 ש"ח)
- שפל (0.43 ש"ח)

הסטוריית צריכה בקוט"ש

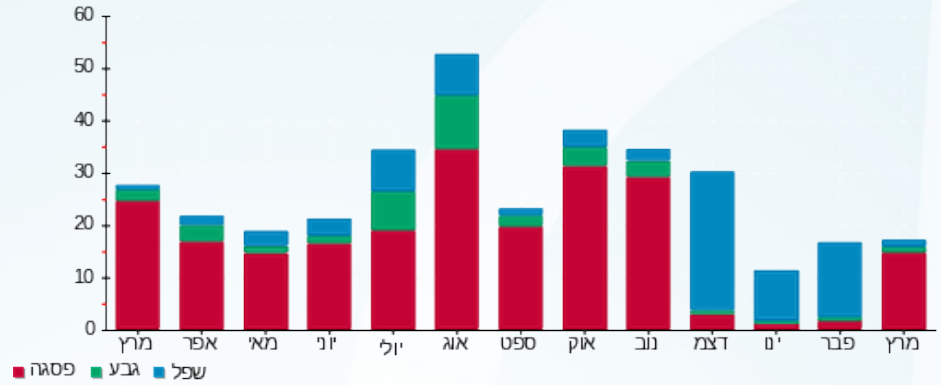



05/04/22

תאריך הפקה:

שם דייר: אייץ אי טקסטיל בע"מ

31/03/22

תאריך קריאה נוכחית:

שם אתר: ורדינון אור עקיבא

01/03/22

תאריך קריאה קודמת:

לקוח/ה נכבד/ה, אנו מתכבדים להגיש את חישוב צריכת החשמל לתקופה 01/03/22 - 31/03/22:
אייץ אי טקסטיל בע"מ - 1 - 17313551(3x80)

סה"כ לתשלום	מחיר לקוט"ש בא"ג	סה"כ צריכה בקוט"ש	קריאה נוכחית	קריאה קודמת	סוג צריכה	סוג תעריף
			31/03/22	01/03/22	פרטי חשבון עבור תאריכים:	
112.54 ₪	46.64	241.30	8,303.80	8,062.50	פסגה	777
22.08 ₪	38.61	57.20	2,088.70	2,031.50	גבע	778
26.54 ₪	31.90	83.20	4,781.80	4,698.60	שפל	779

כיבוי אש

סה"כ לתשלום	מחיר לקוט"ש בא"ג	סה"כ צריכה בקוט"ש	קריאה נוכחית	קריאה קודמת	סוג צריכה	סוג תעריף
			31/03/22	01/03/22	פרטי חשבון עבור תאריכים:	
0.17 ₪	46.64	0.358			פסגה	777
0.05 ₪	38.61	0.130			גבע	778
0.11 ₪	31.90	0.330			שפל	779

סה"כ לדייר:

שיא ביקוש	סה"כ	שפל	גבע	פסגה
6.66	382.52	83.53	57.33	241.66
	161.49 ₪	26.65 ₪	22.13 ₪	112.71 ₪

סה"כ צריכה
סה"כ לתשלום

214.45 ₪	תשלום קבוע	
14.67 ₪	תשלום עבור גודל חיבור ב KVA (3x80)	
0.952	מקדם הספק	
0.00 ₪	תשלום עבור מקדם הספק	
390.61 ₪	סה"כ לתשלום	

לא כולל מע"מ

31032236946



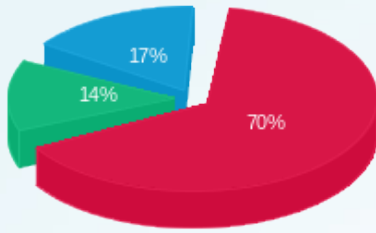

התפלגות חיוב בש"ח לפי תעו"ז

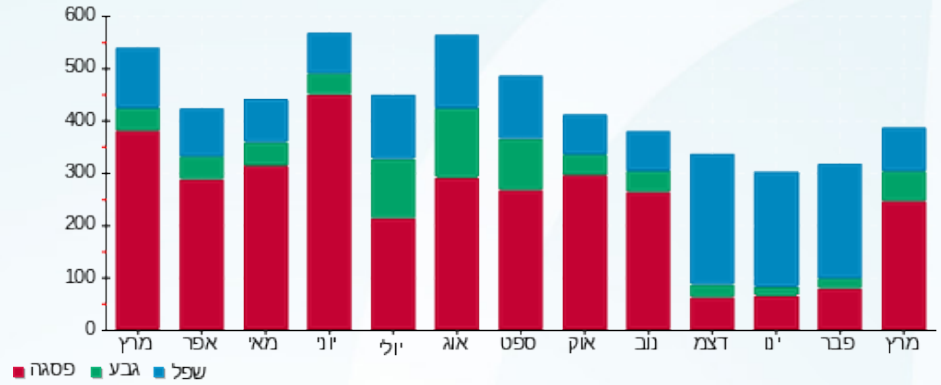

■ פסגה (112.71 ש"ח)
■ גבע (22.13 ש"ח)
■ שפל (26.65 ש"ח)

הסטוריית צריכה בקוט"ש





05/04/22 תאריך הפקה:
 31/03/22 תאריך קריאה נוכחית:
 01/03/22 תאריך קריאה קודמת:

שם דייר: גבאי לוי
 שם אתר: ורדינון אור עקיבא

לקוח/ה נכבד/ה, אנו מתכבדים להגיש את חישוב צריכת החשמל לתקופה 01/03/22 - 31/03/22:

3 - 14155686 (3x63)

סה"כ לתשלום	מחיר לקוט"ש בא"ג	סה"כ צריכה בקוט"ש	קריאה נוכחית	קריאה קודמת	סוג צריכה	סוג תעריף
			31/03/22	01/03/22	פרטי חשבון עבור תאריכים:	
119.86 ₪	46.64	257.00	17,985.60	17,728.60	פסגה	777
14.44 ₪	38.61	37.40	5,492.10	5,454.70	גבע	778
13.14 ₪	31.90	41.20	10,704.80	10,663.60	שפל	779

כיבוי אש

סה"כ לתשלום	מחיר לקוט"ש בא"ג	סה"כ צריכה בקוט"ש	קריאה נוכחית	קריאה קודמת	סוג צריכה	סוג תעריף
			31/03/22	01/03/22	פרטי חשבון עבור תאריכים:	
0.15 ₪	46.64	0.320			פסגה	777
0.04 ₪	38.61	0.116			גבע	778
0.09 ₪	31.90	0.295			שפל	779

סה"כ לדייר:

שיא ביקוש	סה"כ	שפל	גבע	פסגה
3.57	336.33	41.50	37.52	257.32
	147.74 ₪	13.24 ₪	14.48 ₪	120.01 ₪

סה"כ צריכה
 סה"כ לתשלום

214.45 ₪	תשלום קבוע	
11.56 ₪	תשלום עבור גודל חיבור ב KVA (3x63)	
0.884	מקדם הספק	
5.31 ₪	תשלום עבור מקדם הספק	
379.05 ₪	סה"כ לתשלום	לא כולל מע"מ



3103229790





התפלגות חיוב בש"ח לפי תעו"ז

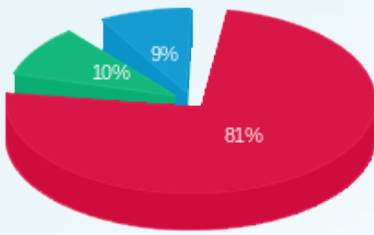

- פסגה (120.01 ש"ח)
- גבע (14.48 ש"ח)
- שפל (13.24 ש"ח)

הסטוריית צריכה בקוט"ש

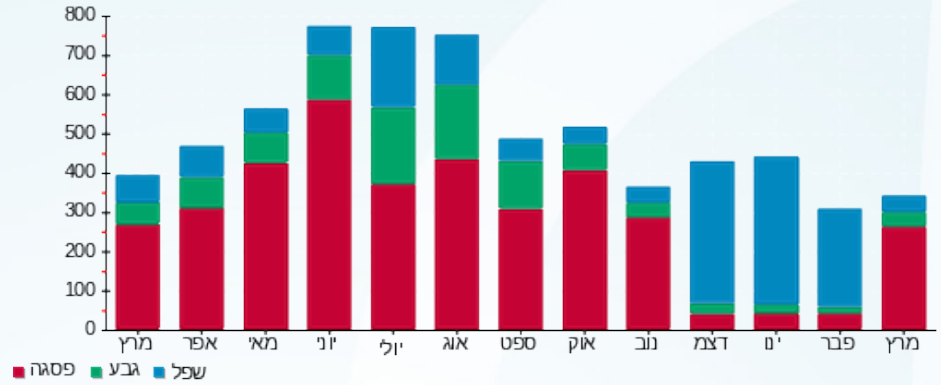



05/04/22

תאריך הפקה:

שם דייר: טיק-טק איסוף ומיחזור פסולת בע"מ (תיק תק)

31/03/22

תאריך קריאה נוכחית:

שם אתר: ורדינון אור עקיבא

01/03/22

תאריך קריאה קודמת:

לקוח/ה נכבד/ה, אנו מתכבדים להגיש את חישוב צריכת החשמל לתקופה 01/03/22 - 31/03/22:

טיק-טק איסוף ומיחזור פסולת בע"מ (תיק תק) - 4 - 16048036(3x100)

סה"כ לתשלום	מחיר לקוט"ש בא"ג	סה"כ צריכה בקוט"ש	קריאה נוכחית	קריאה קודמת	סוג צריכה	סוג תעריף
			31/03/22	01/03/22		פרטי חשבון עבור תאריכים:
280.35 ₪	46.64	601.10	25,759.60	25,158.50	פסגה	777
76.41 ₪	38.61	197.90	11,512.50	11,314.60	גבע	778
111.46 ₪	31.90	349.40	34,143.80	33,794.40	שפל	779

כיבוי אש

סה"כ לתשלום	מחיר לקוט"ש בא"ג	סה"כ צריכה בקוט"ש	קריאה נוכחית	קריאה קודמת	סוג צריכה	סוג תעריף
			31/03/22	01/03/22		פרטי חשבון עבור תאריכים:
0.99 ₪	46.64	2.112			פסגה	777
0.30 ₪	38.61	0.765			גבע	778
0.62 ₪	31.90	1.951			שפל	779

סה"כ לדייר:

שיא ביקוש	סה"כ	שפל	גבע	פסגה
8.91	1,153.23	351.35	198.66	603.21
	470.12 ₪	112.08 ₪	76.70 ₪	281.34 ₪

סה"כ צריכה

סה"כ לתשלום

214.45 ₪	תשלום קבוע	לא כולל מע"מ
18.34 ₪	תשלום עבור גודל חיבור ב KVA (3x100)	
0.984	מקדם הספק	
0.00 ₪	תשלום עבור מקדם הספק	
702.92 ₪	סה"כ לתשלום	



31032212067





התפלגות חיוב בש"ח לפי תעו"ז

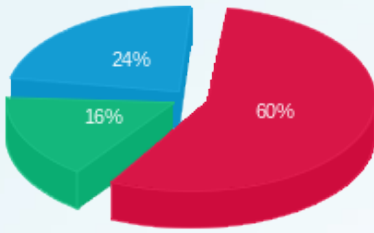

■ פסגה (281.34 ש"ח)
■ גבע (76.70 ש"ח)
■ שפל (112.08 ש"ח)

הסטוריית צריכה בקוט"ש

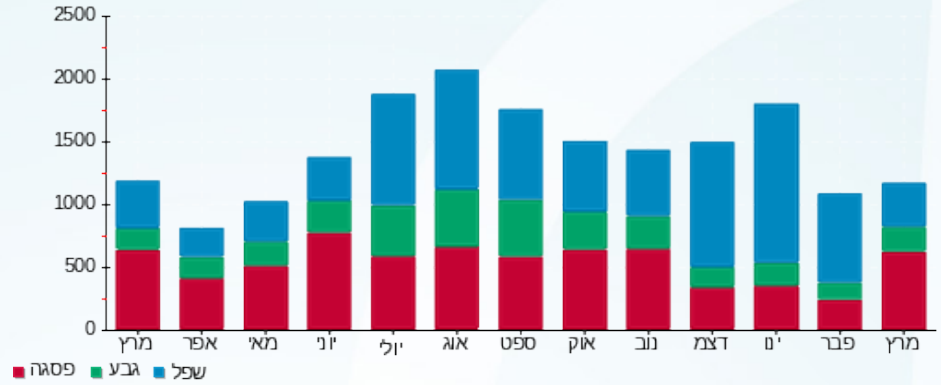



05/04/22

תאריך הפקה:

שם דייר: מפסק ראשי רוטניב

31/03/22

תאריך קריאה נוכחי:

שם אתר: ורדינון אור עקיבא

01/03/22

תאריך קריאה קודמת:

לקוח/ה נכבד/ה, אנו מתכבדים להגיש את חישוב צריכת החשמל לתקופה 01/03/22 - 31/03/22:

מפסק ראשי רוטניב - 1 - 15112926 (3x250)

סוג תעריף	סוג צריכה	קריאה קודמת	קריאה נוכחית	סה"כ צריכה בקוט"ש	מחיר לקוט"ש בא"ג	סה"כ לתשלום
פרטי חשבון עבור תאריכים:						
777	פסגה	01/03/22	31/03/22	10,728.80	46.64	5,003.91 ₪
778	גבע	191,387.61	194,580.21	3,192.60	38.61	1,232.66 ₪
779	שפל	610,010.20	618,667.70	8,657.50	31.90	2,761.74 ₪

סה"כ לדייר:

פסגה	גבע	שפל	סה"כ	שיא ביקוש
10,728.80	3,192.60	8,657.50	22,578.90	
5,003.91 ₪	1,232.66 ₪	2,761.74 ₪	8,998.32 ₪	

סה"כ צריכה

סה"כ לתשלום

214.45 ₪	תשלום קבוע	לא כולל מע"מ
45.86 ₪	תשלום עבור גודל חיבור ב KVA (3x250)	
0.817	מקדם הספק	
929.98 ₪	תשלום עבור מקדם הספק	
10,188.60 ₪	סה"כ לתשלום	



31032214843

התפלגות חיוב בש"ח לפי תע"ז

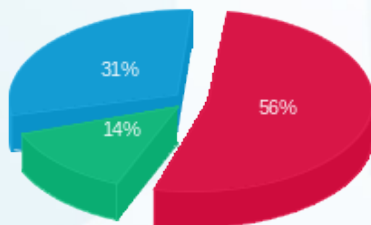

■ פסגה (5,003.91 ₪)
 ■ גבע (1,232.66 ₪)
 ■ שפל (2,761.74 ₪)

הסטוריית צריכה בקוט"ש

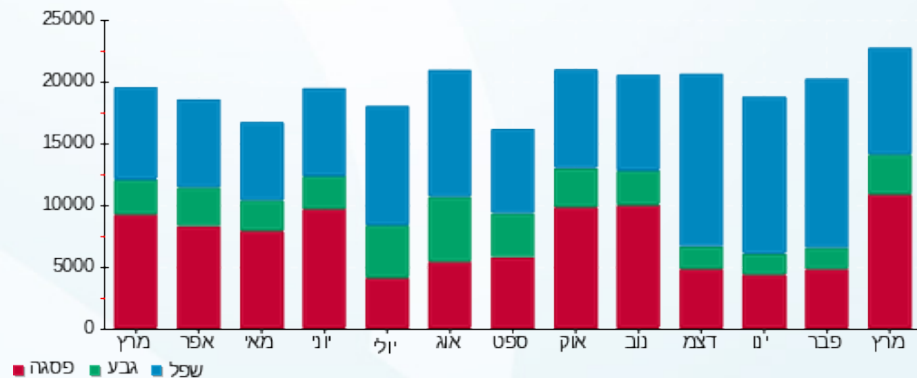



05/04/22 תאריך הפקה:
 31/03/22 תאריך קריאה נוכחית:
 01/03/22 תאריך קריאה קודמת:

שם דייר: עוזי את אריק בע"מ (היי ביי)
 שם אתר: ורדינון אור עקיבא

לקוח/ה נכבד/ה, אנו מתכבדים להגיש את חישוב צריכת החשמל לתקופה 01/03/22 - 31/03/22:

עוזי את אריק בע"מ (היי ביי) - 2 - (3x100)16048036

סה"כ לתשלום	מחיר לקוט"ש בא"ג	סה"כ צריכה בקוט"ש	קריאה נוכחית	קריאה קודמת	סוג צריכה	סוג תעריף
			31/03/22	01/03/22	פרטי חשבון עבור תאריכים:	
136.89 ₪	46.64	293.50	10,138.30	9,844.80	פסגה	777
5.79 ₪	38.61	15.00	2,262.10	2,247.10	גבע	778
12.89 ₪	31.90	40.40	9,449.30	9,408.90	שפל	779

כיבוי אש

סה"כ לתשלום	מחיר לקוט"ש בא"ג	סה"כ צריכה בקוט"ש	קריאה נוכחית	קריאה קודמת	סוג צריכה	סוג תעריף
			31/03/22	01/03/22	פרטי חשבון עבור תאריכים:	
0.56 ₪	46.64	1.203			פסגה	777
0.17 ₪	38.61	0.436			גבע	778
0.35 ₪	31.90	1.111			שפל	779

סה"כ לדייר:

שיא ביקוש	סה"כ	שפל	גבע	פסגה
4.62	351.65	41.51	15.44	294.70
	156.65 ₪	13.24 ₪	5.96 ₪	137.45 ₪

סה"כ צריכה
 סה"כ לתשלום

214.45 ₪	תשלום קבוע	
18.34 ₪	תשלום עבור גודל חיבור ב KVA (3x100)	
0.962	מקדם הספק	
0.00 ₪	תשלום עבור מקדם הספק	
389.44 ₪	סה"כ לתשלום	לא כולל מע"מ



31032212066





התפלגות חיוב בש"ח לפי תעו"ז

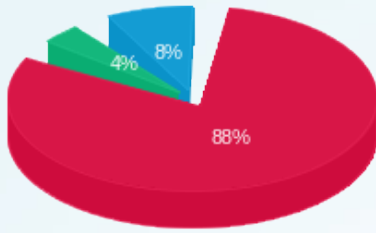

■ פסגה (ש"ח 137.45)
■ גבע (ש"ח 5.96)
■ שפל (ש"ח 13.24)

הסטוריית צריכה בקוט"ש

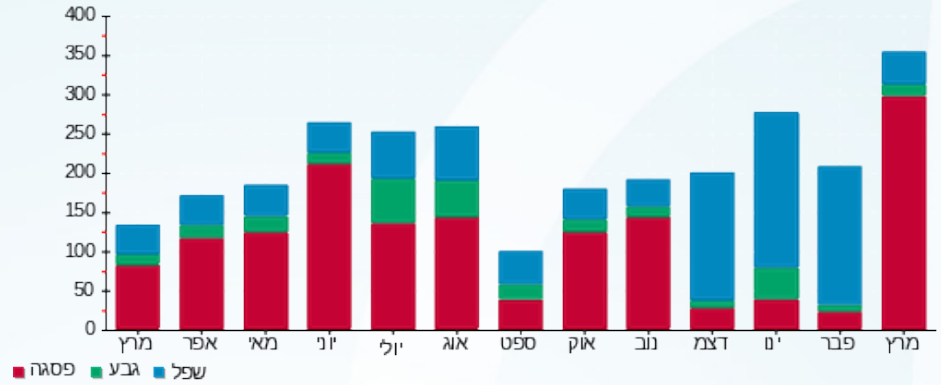



05/04/22 תאריך הפקדה:
 31/03/22 תאריך קריאה נוכחית:
 01/03/22 תאריך קריאה קודמת:

שם דייר: קול אור
 שם אתר: ורדינון אור עקיבא

לקוח/ה נכבד/ה, אנו מתכבדים להגיש את חישוב צריכת החשמל לתקופה 01/03/22 - 31/03/22:

קול אור - 1 - 14152654(3x1000)

סה"כ לתשלום	מחיר לקוט"ש בא"ג	סה"כ צריכה בקוט"ש	קריאה נוכחית	קריאה קודמת	סוג צריכה	סוג תעריף
			31/03/22	01/03/22	פרטי חשבון עבור תאריכים:	
1,343.42 ₪	46.64	2,880.40	107,403.40	104,523.00	פסגה	777
353.44 ₪	38.61	915.40	39,246.50	38,331.10	גבע	778
396.84 ₪	31.90	1,244.00	108,454.30	107,210.30	שפל	779

כיבוי אש

סה"כ לתשלום	מחיר לקוט"ש בא"ג	סה"כ צריכה בקוט"ש	קריאה נוכחית	קריאה קודמת	סוג צריכה	סוג תעריף
			31/03/22	01/03/22	פרטי חשבון עבור תאריכים:	
0.73 ₪	46.64	1.563			פסגה	777
0.22 ₪	38.61	0.566			גבע	778
0.46 ₪	31.90	1.444			שפל	779

סה"כ לדייר:

שיא ביקוש	סה"כ	שפל	גבע	פסגה
	5,043.37	1,245.44	915.97	2,881.96
	2,095.10 ₪	397.30 ₪	353.65 ₪	1,344.15 ₪

סה"כ צריכה

סה"כ לתשלום

214.45 ₪	תשלום קבוע	
183.43 ₪	תשלום עבור גודל חיבור ב KVA (3x1000)	
0.978	מקדם הספק	
0.00 ₪	תשלום עבור מקדם הספק	
2,492.97 ₪	סה"כ לתשלום	לא כולל מע"מ



31032212069





התפלגות חיוב בש"ח לפי תעו"ז

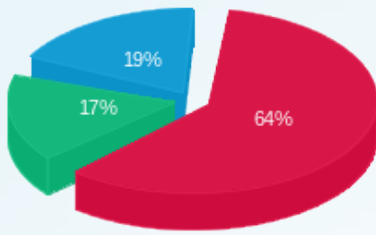

■ פסגה (1,344.15 ש"ח)
■ גבע (353.65 ש"ח)
■ שפל (397.30 ש"ח)

הסטוריית צריכה בקוט"ש

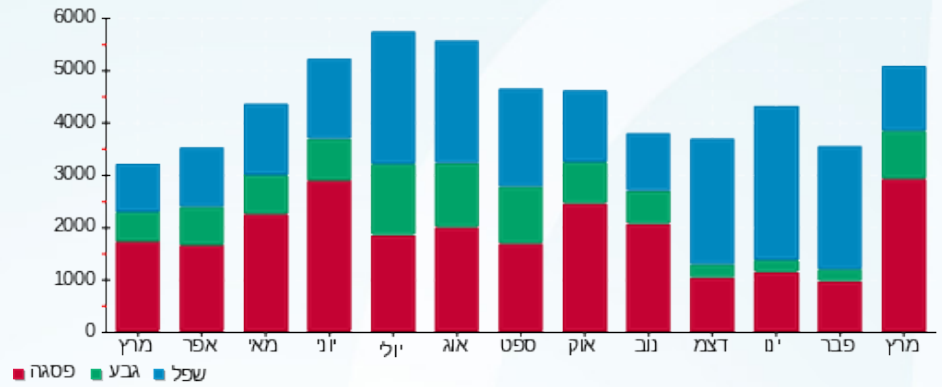

05/04/22

תאריך הפקה:

שם דייר: קיסר השכרת ציוד לאירועים (ת.ע.א.) (אביבה ארועים)

31/03/22

תאריך קריאה נוכחית:

שם אתר: ורדינון אור עקיבא

01/03/22

תאריך קריאה קודמת:

לקוח/ה נכבד/ה, אנו מתכבדים להגיש את חישוב צריכת החשמל לתקופה 01/03/22 - 31/03/22:

קיסר השכרת ציוד לאירועים (ת.ע.א.) (אביבה ארועים) - 1 - 16048036(3x400)

סוג תעריף	סוג צריכה	קריאה קודמת	קריאה נוכחית	סה"כ צריכה בקוט"ש	מחיר לקוט"ש בא"ג	סה"כ לתשלום
		01/03/22	31/03/22			
777	פסגה	43,728.80	47,422.40	3,693.60	46.64	1,722.70 ₪
778	גבע	17,279.20	17,568.80	289.60	38.61	111.81 ₪
779	שפל	95,213.60	95,558.40	344.80	31.90	109.99 ₪

סה"כ לדייר:

פסגה	גבע	שפל	סה"כ	שיא ביקוש
3,693.60	289.60	344.80	4,328.00	27.36
1,722.70 ₪	111.81 ₪	109.99 ₪	1,944.50 ₪	

סה"כ צריכה

סה"כ לתשלום

214.45 ₪	תשלום קבוע	לא כולל מע"מ
73.37 ₪	תשלום עבור גודל חיבור ב KVA (3x400)	
0.863	מקדם הספק	
111.10 ₪	תשלום עבור מקדם הספק	
2,343.42 ₪	סה"כ לתשלום	



31032242363

התפלגות חיוב בש"ח לפי תעו"ז

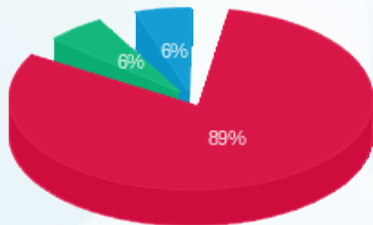

■ פסגה (1,722.70 ₪)
■ גבע (111.81 ₪)
■ שפל (109.99 ₪)

הסטוריית צריכה בקוט"ש

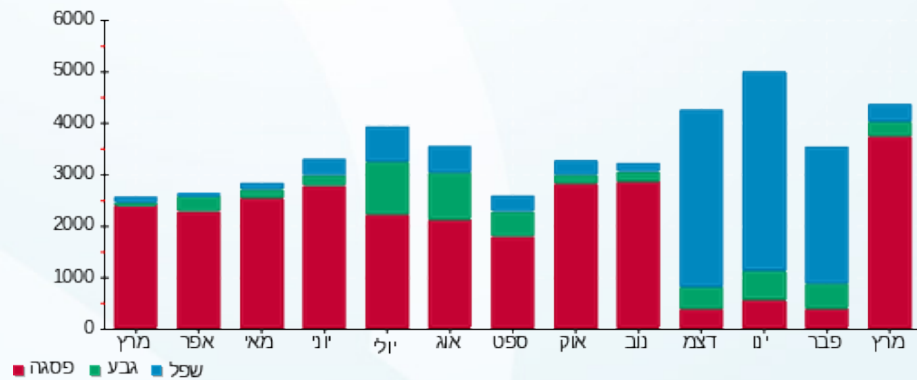



05/04/22

תאריך הפקה:

שם דייר: קיסר השכרת ציוד לאירועים (ת.ע.א.) בע"מ (אביבה אירועים מחסן)

31/03/22

תאריך קריאה נוכחי:

שם אתר: ורדינון אור עקיבא

01/03/22

תאריך קריאה קודמת:

לקוח/ה נכבד/ה, אנו מתכבדים להגיש את חישוב צריכת החשמל לתקופה 01/03/22 - 31/03/22:

קיסר השכרת ציוד לאירועים (ת.ע.א.) בע"מ (אביבה אירועים מחסן) - 1 - 15112927(3x630)

סוג תעריף	סוג צריכה	קריאה קודמת	קריאה נוכחית	סה"כ צריכה בקוט"ש	מחיר לקוט"ש בא"ג	סה"כ לתשלום
		01/03/22	31/03/22			
777	פסגה	4,639.50	4,814.60	175.10	46.64	81.67 ₪
778	גבע	1,376.80	1,399.90	23.10	38.61	8.92 ₪
779	שפל	4,076.60	4,106.40	29.80	31.90	9.51 ₪

סה"כ לדייר:

פסגה	גבע	שפל	סה"כ	שיא ביקוש
175.10	23.10	29.80	228.00	
81.67 ₪	8.92 ₪	9.51 ₪	100.09 ₪	

סה"כ צריכה

סה"כ לתשלום

214.45 ₪	תשלום קבוע	לא כולל מע"מ
115.56 ₪	תשלום עבור גודל חיבור בKVA (3x630)	
0.981	מקדם הספק	
0.00 ₪	תשלום עבור מקדם הספק	
430.10 ₪	סה"כ לתשלום	



31032245794

התפלגות חיוב בש"ח לפי תעו"ז

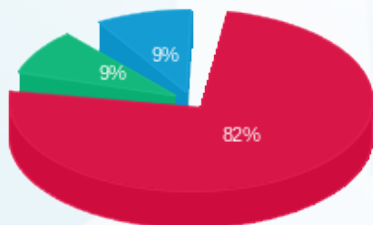

פסגה (81.67 ₪) ■
גבע (8.92 ₪) ■
שפל (9.51 ₪) ■

הסטוריית צריכה בקוט"ש

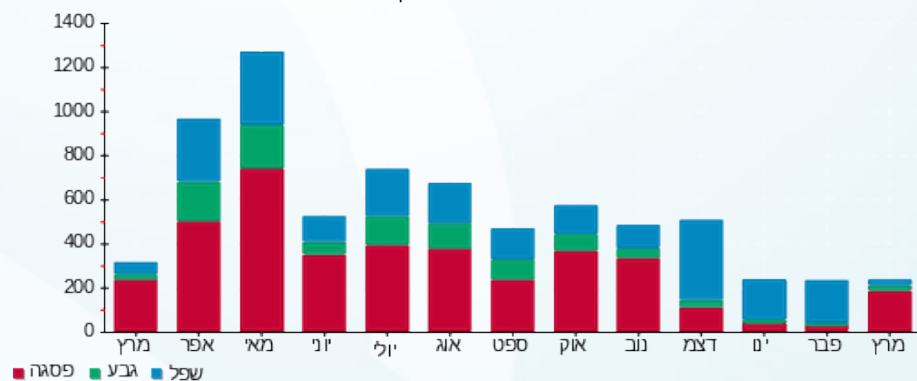



שם דייר: קיסר השכרת ציוד לאירועים (ת.ע.א.) בע"מ (אביבה אירועים)
 שם אתר: ורדינון אור עקיבא
 תאריך הפקה: 05/04/22
 תאריך קריאה נוכחית: 31/03/22
 תאריך קריאה קודמת: 01/03/22

לקוח/ה נכבד/ה, אנו מתכבדים להגיש את חישוב צריכת החשמל לתקופה 01/03/22 - 31/03/22:

קיסר השכרת ציוד לאירועים (ת.ע.א.) בע"מ (אביבה אירועים) - 4 - (3x160)14155686

סוג תעריף	סוג צריכה	קריאה קודמת	קריאה נוכחית	סה"כ צריכה בקוט"ש	מחיר לקוט"ש בא"ג	סה"כ לתשלום
פרטי חשבון עבור תאריכים:						
777	פסגה	01/03/22	31/03/22	315.40	46.64	147.10 ₪
778	גבע	5,052.70	5,121.10	68.40	38.61	26.41 ₪
779	שפל	10,062.90	10,136.00	73.10	31.90	23.32 ₪

כיבוי אש

סוג תעריף	סוג צריכה	קריאה קודמת	קריאה נוכחית	סה"כ צריכה בקוט"ש	מחיר לקוט"ש בא"ג	סה"כ לתשלום
פרטי חשבון עבור תאריכים:						
777	פסגה	01/03/22	31/03/22	6.612	46.64	3.08 ₪
778	גבע	2.395	2.395	2.395	38.61	0.92 ₪
779	שפל	6.108	6.108	6.108	31.90	1.95 ₪

סה"כ לדירה:

פסגה	גבע	שפל	סה"כ	שיא ביקוש
322.01	70.79	79.21	472.02	3.38
150.19 ₪	27.33 ₪	25.27 ₪	202.79 ₪	

סה"כ צריכה

סה"כ לתשלום

214.45 ₪	תשלום קבוע	לא כולל מע"מ
29.35 ₪	תשלום עבור גודל חיבור ב KVA (3x160)	
0.985	מקדם הספק	
0.00 ₪	תשלום עבור מקדם הספק	
446.59 ₪	סה"כ לתשלום	



31032223050





התפלגות חיוב בש"ח לפי תעו"ז

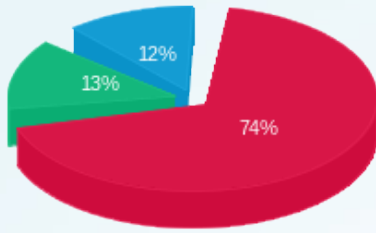

- פסגה (ש"ח 150.19)
- גבע (ש"ח 27.33)
- שפל (ש"ח 25.27)

הסטוריית צריכה בקוט"ש

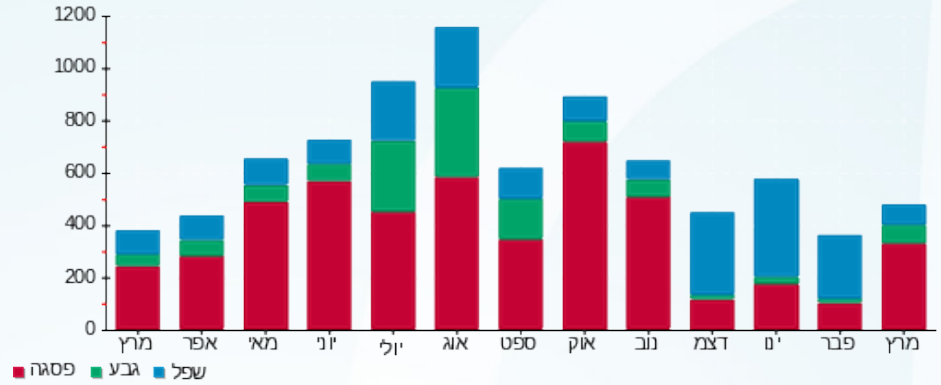



05/04/22

תאריך הפקדה:

שם דייר: קיסר השכרת ציוד לאירועים (ת.ע.א.) בע"מ (אביבה ארועים 1)

31/03/22

תאריך קריאה נוכחית:

שם אתר: ורדינון אור עקיבא

01/03/22

תאריך קריאה קודמת:

לקוח/ה נכבד/ה, אנו מתכבדים להגיש את חישוב צריכת החשמל לתקופה 01/03/22 - 31/03/22:

קיסר השכרת ציוד לאירועים (ת.ע.א.) בע"מ (אביבה ארועים 1) - 1 - 14152669 (3x80)

סוג תעריף	סוג צריכה	קריאה קודמת	קריאה נוכחית	סה"כ צריכה בקוט"ש	מחיר לקוט"ש בא"ג	סה"כ לתשלום
		01/03/22	31/03/22			
777	פסגה	340,580.27	345,588.47	5,008.20	46.64	2,335.82 ₪
778	גבע	86,315.83	86,827.03	511.20	38.61	197.37 ₪
779	שפל	162,661.40	163,162.10	500.70	31.90	159.72 ₪

סה"כ לדייר:

פסגה	גבע	שפל	סה"כ	שיא ביקוש
5,008.20	511.20	500.70	6,020.10	
2,335.82 ₪	197.37 ₪	159.72 ₪	2,692.92 ₪	

סה"כ צריכה

סה"כ לתשלום

214.45 ₪	תשלום קבוע	
14.67 ₪	תשלום עבור גודל חיבור ב KVA (3x80)	
0.988	מקדם הספק	
0.00 ₪	תשלום עבור מקדם הספק	
2,922.05 ₪	סה"כ לתשלום	לא כולל מע"מ



3103229788

התפלגות חיוב בש"ח לפי תעו"ז

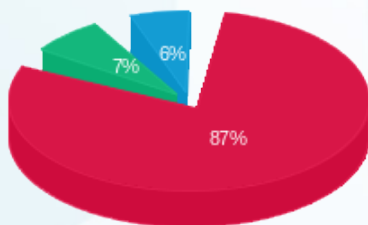

■ פסגה (2,335.82 ₪)
 ■ גבע (197.37 ₪)
 ■ שפל (159.72 ₪)

הסטוריית צריכה בקוט"ש

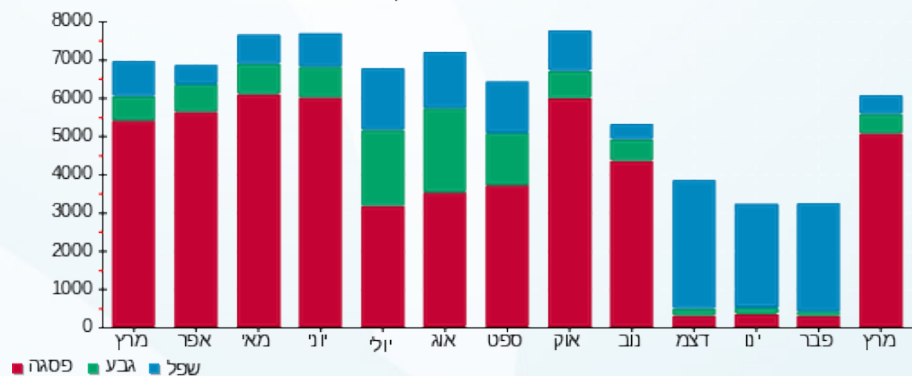



05/04/22

תאריך הפקה:

שם דייר: קיסר השכרת ציוד לאירועים (ת.ע.א.) בע"מ (אביבה ארועים) 2

31/03/22

תאריך קריאה נוכחית:

שם אתר: ורדינון אור עקיבא

01/03/22

תאריך קריאה קודמת:

לקוח/ה נכבד/ה, אנו מתכבדים להגיש את חישוב צריכת החשמל לתקופה 01/03/22 - 31/03/22:

קיסר השכרת ציוד לאירועים (ת.ע.א.) בע"מ (אביבה ארועים) 2 - 1 - 14155686(3x80)

סוג תעריף	סוג צריכה	קריאה קודמת	קריאה נוכחית	סה"כ צריכה בקוט"ש	מחיר לקוט"ש בא"ג	סה"כ לתשלום
		01/03/22	31/03/22			
777	פסגה	47,963.80	49,495.30	1,531.50	46.64	714.29 ₪
778	גבע	18,154.50	18,645.80	491.30	38.61	189.69 ₪
779	שפל	51,736.20	52,940.20	1,204.00	31.90	384.08 ₪

סה"כ לדייר:

פסגה	גבע	שפל	סה"כ	שיא ביקוש
1,531.50	491.30	1,204.00	3,226.80	13.22
714.29 ₪	189.69 ₪	384.08 ₪	1,288.06 ₪	

סה"כ צריכה

סה"כ לתשלום

214.45 ₪	תשלום קבוע	
14.67 ₪	תשלום עבור גודל חיבור בKVA (3x80)	
0.969	מקדם הספק	
0.00 ₪	תשלום עבור מקדם הספק	
1,517.18 ₪	סה"כ לתשלום	לא כולל מע"מ



3103229789

התפלגות חיוב בש"ח לפי תעו"ז

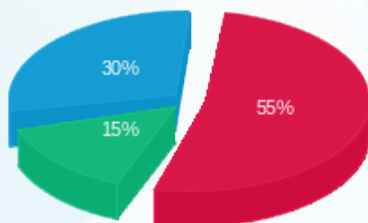

פסגה (714.29 ₪) 55%
גבע (189.69 ₪) 30%
שפל (384.08 ₪) 15%

הסטוריית צריכה בקוט"ש

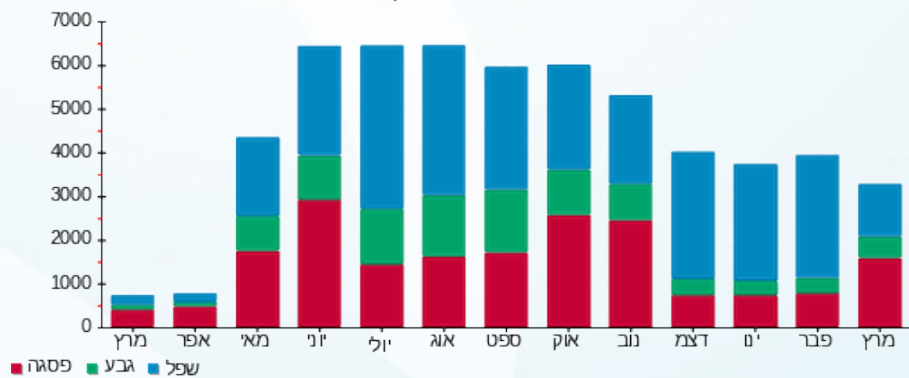



05/04/22 תאריך הפקה:
 31/03/22 תאריך קריאה נוכחית:
 01/03/22 תאריך קריאה קודמת:

שם דייר: ראשי מ"ג
 שם אתר: ורדינון אור עקיבא

לקוח/ה נכבד/ה, אנו מתכבדים להגיש את חישוב צריכת החשמל לתקופה 01/03/22 - 31/03/22:

ראשי מ"ג - 1 - 01103368

סוג תעריף	סוג צריכה	קריאה קודמת	קריאה נוכחית	סה"כ צריכה בקוט"ש	מחיר לקוט"ש בא"ג	סה"כ לתשלום
		01/03/22	31/03/22			
777	פסגה	2,670,749.70	2,954,612.00	283,862.30	38.28	108,662.49 ₪
778	גבע	1,122,760.80	1,196,058.50	73,297.70	30.77	22,553.70 ₪
779	שפל	3,837,243.40	4,037,564.90	200,321.50	24.79	49,659.70 ₪

סה"כ לדיר:

פסגה	גבע	שפל	סה"כ	שיא ביקוש
283,862.30	73,297.70	200,321.50	557,481.50	0.19
108,662.49 ₪	22,553.70 ₪	49,659.70 ₪	180,875.89 ₪	

סה"כ צריכה

סה"כ לתשלום

180,875.89 ₪	סה"כ לתשלום	לא כולל מע"מ
0.00 ₪	תשלום קבוע	
0.989	מקדם הספק	
0.00 ₪	תשלום עבור מקדם הספק	

התפלגות חיוב בש"ח לפי תעו"ז

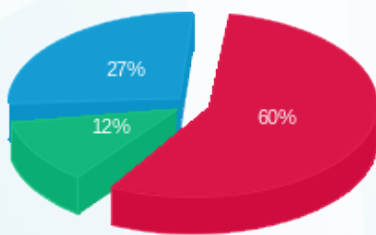

פסגה (108,662.49 ₪) 60%
 גבע (22,553.70 ₪) 12%
 שפל (49,659.70 ₪) 27%

הסטוריית צריכה בקוט"ש

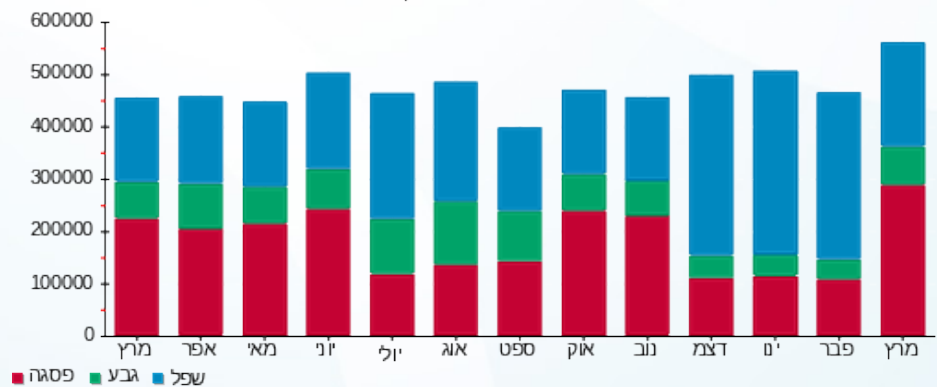



05/04/22 תאריך הפקה:
 31/03/22 תאריך קריאה נוכחית:
 01/03/22 תאריך קריאה קודמת:

שם דייר: רוטיב טכנולוגיות בע"מ
 שם אתר: ורדינון אור עקיבא

לקוח/ה נכבד/ה, אנו מתכבדים להגיש את חישוב צריכת החשמל לתקופה 01/03/22 - 31/03/22:

רוטיב טכנולוגיות בע"מ - 1 - 14152672(3x250)

סוג תעריף	סוג צריכה	קריאה קודמת	קריאה נוכחית	סה"כ צריכה בקוט"ש	מחיר לקוט"ש בא"ג	סה"כ לתשלום
פרטי חשבון עבור תאריכים:			01/03/22	31/03/22		
777	פסגה	761,810.84	817,231.24	55,420.40	46.64	25,848.07 ₪
778	גבע	340,467.07	357,915.37	17,448.30	38.61	6,736.79 ₪
779	שפל	990,927.48	1,036,226.48	45,299.00	31.90	14,450.38 ₪

כיבוי אש

סוג תעריף	סוג צריכה	קריאה קודמת	קריאה נוכחית	סה"כ צריכה בקוט"ש	מחיר לקוט"ש בא"ג	סה"כ לתשלום
פרטי חשבון עבור תאריכים:			01/03/22	31/03/22		
777	פסגה			8.076	46.64	3.77 ₪
778	גבע			2.925	38.61	1.13 ₪
779	שפל			7.462	31.90	2.38 ₪

סה"כ לדירה:

פסגה	גבע	שפל	סה"כ	שיא ביקוש
55,428.48	17,451.23	45,306.46	118,186.16	
25,851.84 ₪	6,737.92 ₪	14,452.76 ₪	47,042.52 ₪	

סה"כ צריכה

סה"כ לתשלום

214.45 ₪	תשלום קבוע	
45.86 ₪	תשלום עבור גודל חיבור ב KVA (3x250)	
0.968	מקדם הספק	
0.00 ₪	תשלום עבור מקדם הספק	
47,302.83 ₪	סה"כ לתשלום	לא כולל מע"מ



31032230636





התפלגות חיוב בש"ח לפי תעו"ז

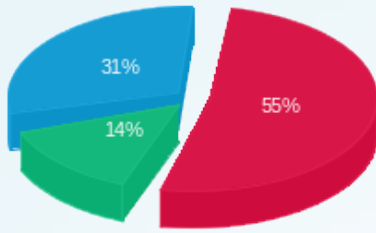

■ פסגה (25,851.84 ש"ח)
■ גבע (6,737.92 ש"ח)
■ שפל (14,452.76 ש"ח)

הסטוריית צריכה בקוט"ש

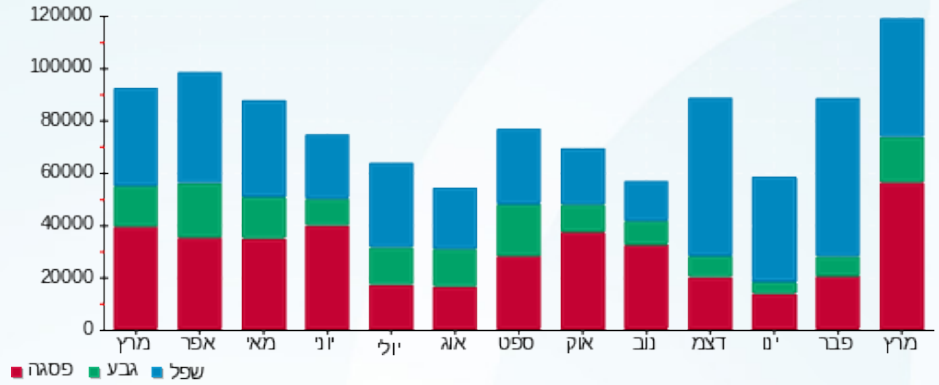



05/04/22 תאריך הפקה:
 31/03/22 תאריך קריאה נוכחית:
 01/03/22 תאריך קריאה קודמת:

שם דייר: שובל
שם אתר: ורדינון אור עקיבא

לקוח/ה נכבד/ה, אנו מתכבדים להגיש את חישוב צריכת החשמל לתקופה 01/03/22 - 31/03/22:

שובל מתח גבוהה - 1 - 11103678(3x18.11)

סוג תעריף	סוג צריכה	קריאה קודמת	קריאה נוכחית	סה"כ צריכה בקוט"ש	מחיר לקוט"ש בא"ג	סה"כ לתשלום
			31/03/22	01/03/22	פרטי חשבון עבור תאריכים:	
777	פסגה	2,732,898.90	2,871,607.10	138,708.20	46.64	64,693.50 ₪
778	גבע	1,165,862.70	1,199,839.30	33,976.60	38.61	13,118.37 ₪
779	שפל	3,462,557.20	3,558,726.40	96,169.20	31.90	30,677.97 ₪

הפסדי נצילות

הפסדי נצילות	הערה	סה"כ לתשלום
		3,254.70 ₪

סה"כ לדייר:

פסגה	גבע	שפל	סה"כ	שיא ביקוש	סה"כ צריכה
138,708.20	33,976.60	96,169.20	268,854.00	0.05	סה"כ לתשלום
₪ 64,693.50	₪ 13,118.37	₪ 30,677.97	₪ 108,489.84		

510.34 ₪	תשלום קבוע	
3.32 ₪	תשלום עבור גודל חיבור בKVA (3x18.11)	
0.942	מקדם הספק	
0.00 ₪	תשלום עבור מקדם הספק	
112,258.20 ₪	סה"כ לתשלום	לא כולל מע"מ



31032212070





התפלגות חיוב בש"ח לפי תעו"ז

הסטוריית צריכה בקוט"ש

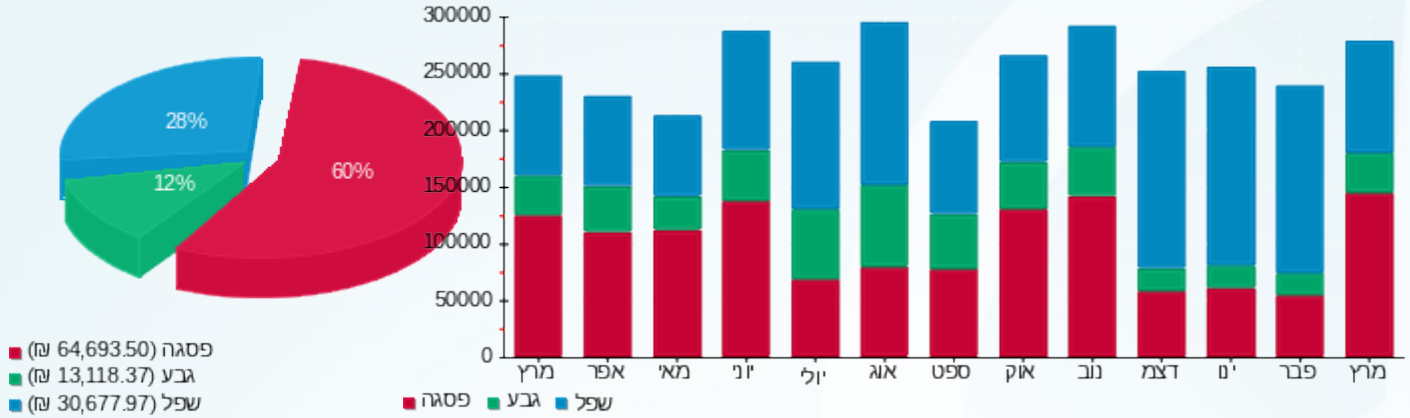



05/04/22 תאריך הפקה:
 31/03/22 תאריך קריאה נוכחית:
 01/03/22 תאריך קריאה קודמת:

שם דייר: שובל יד אחזקות מוזן משנאי על עמוד חשמל
שם אתר: ורדינון אור עקיבא

לקוח/ה נכבד/ה, אנו מתכבדים להגיש את חישוב צריכת החשמל לתקופה 01/03/22 - 31/03/22:

שובל יד אחזקות - 1 - 17013984(3x16.48)

סוג תעריף	סוג צריכה	קריאה קודמת	קריאה נוכחית	סה"כ צריכה בקוט"ש	מחיר לקוט"ש בא"ג	סה"כ לתשלום
פרטי חשבון עבור תאריכים:			01/03/22	31/03/22		
777	פסגה	1,143,112.40	1,202,532.40	59,420.00	46.64	27,713.49 ₪
778	גבע	659,338.00	673,918.00	14,580.00	38.61	5,629.34 ₪
779	שפל	1,501,626.60	1,544,426.60	42,800.00	31.90	13,653.20 ₪

כיבוי אש

סוג תעריף	סוג צריכה	קריאה קודמת	קריאה נוכחית	סה"כ צריכה בקוט"ש	מחיר לקוט"ש בא"ג	סה"כ לתשלום
פרטי חשבון עבור תאריכים:			01/03/22	31/03/22		
777	פסגה			17.697	46.64	8.25 ₪
778	גבע			6.410	38.61	2.47 ₪
779	שפל			16.350	31.90	5.22 ₪

הפסדי נצילות

הפסדי נצילות	הערה	סה"כ לתשלום
		3,290.84 ₪

סה"כ לדייר:

פסגה	גבע	שפל	סה"כ	שיא ביקוש
59,437.70	14,586.41	42,816.35	116,840.46	
27,721.74 ₪	5,631.81 ₪	13,658.42 ₪	47,011.97 ₪	

סה"כ צריכה
 סה"כ לתשלום

510.34 ₪	תשלום קבוע	
3.02 ₪	תשלום עבור גודל חיבור בKVA (3x16.48)	
0.949	מקדם הספק	
0.00 ₪	תשלום עבור מקדם הספק	
50,816.17 ₪	סה"כ לתשלום	לא כולל מע"מ





31032223223

התפלגות חיוב בש"ח לפי תעו"ז

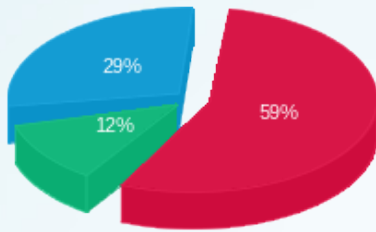

פסגה (27,721.74 ש"ח)
 גבע (5,631.81 ש"ח)
 שפל (13,658.42 ש"ח)

הסטוריית צריכה בקוט"ש

