



05/04/22

תאריך הפקה:

שם דיר: אזורי מלל

31/03/22

תאריך קריאה נוכחית:

שם אתר: בנייני אלון

01/03/22

תאריך קריאה קודמת:

**לקוח/ה נכבד/ה, אנו מתכבדים להגיש את חישוב צריכת החשמל לתקופה 01/03/22 - 31/03/22:**
**קומה 02 - 1 - 00013126(0x0)**

סוג תעריף	סוג צריכה	קריאה קודמת	קריאה נוכחית	סה"כ צריכה בקוט"ש	מחיר לקוט"ש בא"ג	סה"כ לתשלום
			31/03/22	01/03/22	פרטי חשבון עבור תאריכים:	
777	פסגה	129,345.85	129,447.12	101.26	46.64	47.23 ₪
778	גבע	29,720.33	29,756.80	36.47	38.61	14.08 ₪
779	שפל	97,270.29	97,365.96	95.67	31.90	30.52 ₪

**אזורי מלל אוויר צח קומה 3 - 00015790(3x63) - B-5**

סוג תעריף	סוג צריכה	קריאה קודמת	קריאה נוכחית	סה"כ צריכה בקוט"ש	מחיר לקוט"ש בא"ג	סה"כ לתשלום
			31/03/22	01/03/22	פרטי חשבון עבור תאריכים:	
777	פסגה	12,797.70	12,801.52	3.83	46.64	1.79 ₪
778	גבע	17,354.58	17,356.00	1.42	38.61	0.55 ₪
779	שפל	34,302.81	34,306.50	3.69	31.90	1.18 ₪

**לוח משנה מ"א אזורי מלל מעבדה ק.6 - 4 - 00015790(3x400)**

סוג תעריף	סוג צריכה	קריאה קודמת	קריאה נוכחית	סה"כ צריכה בקוט"ש	מחיר לקוט"ש בא"ג	סה"כ לתשלום
			31/03/22	01/03/22	פרטי חשבון עבור תאריכים:	
777	פסגה	447,938.05	447,938.06	0.004	46.64	0.00 ₪
778	גבע	235,474.44	235,474.44	0.00	38.61	0.00 ₪
779	שפל	757,130.20	757,130.20	-0.004	31.90	-0.00 ₪

**אזורי מלל אינטגרציה קומה 2 החצי - 6 - 00015793(0x0)**

סוג תעריף	סוג צריכה	קריאה קודמת	קריאה נוכחית	סה"כ צריכה בקוט"ש	מחיר לקוט"ש בא"ג	סה"כ לתשלום
			31/03/22	01/03/22	פרטי חשבון עבור תאריכים:	
777	פסגה	249,422.05	249,422.05	0.00	46.64	0.00 ₪
778	גבע	169,900.18	169,900.18	0.00	38.61	0.00 ₪
779	שפל	313,023.23	313,023.23	0.00	31.90	0.00 ₪

סה"כ לדיר:

פסגה	גבע	שפל	סה"כ	שיא ביקוש
------	-----	-----	------	-----------





סה"כ לדירה:

פסגה	גבע	שפל	סה"כ	שיא ביקוש
105.10	37.89	99.36	242.35	0.38
₪ 49.02	₪ 14.63	₪ 31.70	₪ 95.34	

סה"כ צריכה

סה"כ לתשלום

תשלום קבוע	תשלום עבור גודל חיבור בKVA (3x463)	סה"כ לתשלום	לא כולל מע"מ
₪ 0.00	₪ 84.93	₪ 180.27	

התפלגות חיוב בש"ח לפי תע"ז

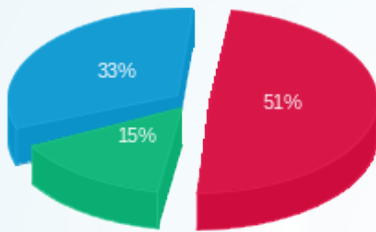

- פסגה (₪ 49.02)
- גבע (₪ 14.63)
- שפל (₪ 31.70)

הסטוריית צריכה בקוט"ש

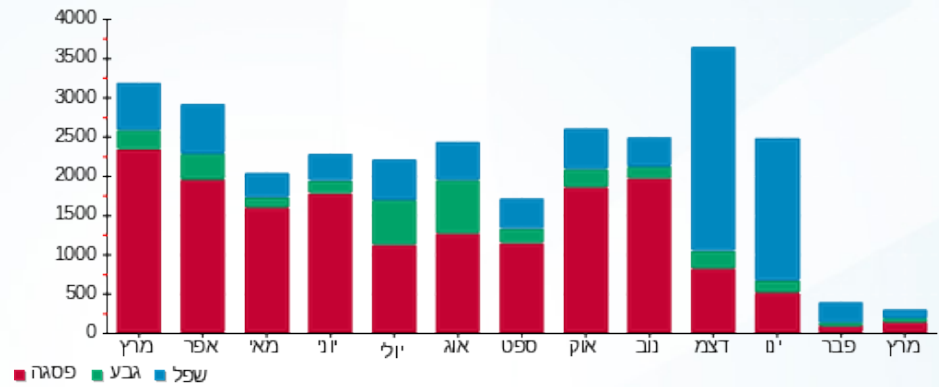



05/04/22

תאריך הפקה:

שם דייר: אזורי מלל ק. 01

31/03/22

תאריך קריאה נוכחית:

שם אתר: בנייני אלון

01/03/22

תאריך קריאה קודמת:

לקוח/ה נכבד/ה, אנו מתכבדים להגיש את חישוב צריכת החשמל לתקופה 01/03/22 - 31/03/22:

קומה 01 - 7 - 00015686 (3x400)

סוג תעריף	סוג צריכה	קריאה קודמת	קריאה נוכחית	סה"כ צריכה בקוט"ש	מחיר לקוט"ש בא"ג	סה"כ לתשלום
			31/03/22	01/03/22	פרטי חשבון עבור תאריכים:	
777	פסגה	947,750.56	948,003.95	253.39	46.64	118.18 ₪
778	גבע	724,941.96	725,038.26	96.31	38.61	37.18 ₪
779	שפל	675,022.73	675,270.91	248.18	31.90	79.17 ₪

קומה 01 אוויר צח - 2 - 00015790 (3x63)

סוג תעריף	סוג צריכה	קריאה קודמת	קריאה נוכחית	סה"כ צריכה בקוט"ש	מחיר לקוט"ש בא"ג	סה"כ לתשלום
			31/03/22	01/03/22	פרטי חשבון עבור תאריכים:	
777	פסגה	13,868.40	13,872.18	3.78	46.64	1.76 ₪
778	גבע	14,926.25	14,927.66	1.41	38.61	0.54 ₪
779	שפל	29,838.79	29,842.45	3.66	31.90	1.17 ₪

סה"כ לדייר:

פסגה	גבע	שפל	סה"כ	שיא ביקוש
257.17	97.71	251.84	606.72	4.80
119.94 ₪	37.73 ₪	80.34 ₪	238.01 ₪	

סה"כ צריכה

סה"כ לתשלום

0.00 ₪	<b>תשלום קבוע</b>	
84.93 ₪	<b>תשלום עבור גודל חיבור בKVA (3x463)</b>	
322.93 ₪	<b>סה"כ לתשלום</b>	<b>לא כולל מע"מ</b>

התפלגות חיוב בש"ח לפי תע"ז

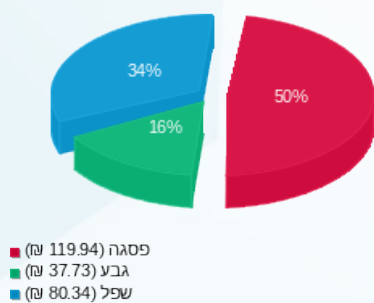

הסטוריית צריכה בקוט"ש

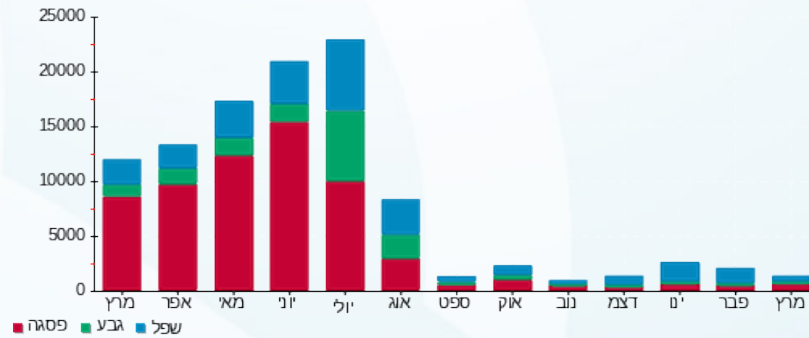

05/04/22 תאריך הפקה:  
 31/03/22 תאריך קריאה נוכחית:  
 01/03/22 תאריך קריאה קודמת:

שם דייר: אזורי מלל קומה 1-  
 שם אתר: בנייני אלון

לקוח/ה נכבד/ה, אנו מתכבדים להגיש את חישוב צריכת החשמל לתקופה 01/03/22 - 31/03/22:

אזורי מלל קומה 1 - 1 - 00009001 (0x0)

סוג תעריף	סוג צריכה	קריאה קודמת	קריאה נוכחית	סה"כ צריכה בקוט"ש	מחיר לקוט"ש בא"ג	סה"כ לתשלום
פרטי חשבון עבור תאריכים:						
777	פסגה	01/03/22	31/03/22	0.00	46.64	0.00 ₪
778	גבע	0.00	0.00	0.00	38.61	0.00 ₪
779	שפל	0.00	0.00	0.00	31.90	0.00 ₪

סה"כ לדייר:

פסגה	גבע	שפל	סה"כ	שיא ביקוש
0.00	0.00	0.00	0.00	
0.00 ₪	0.00 ₪	0.00 ₪	0.00 ₪	

סה"כ צריכה  
 סה"כ לתשלום

0.00 ₪	תשלום קבוע	
0.00 ₪	תשלום עבור גודל חיבור KVA (0x0)	
0.00 ₪	סה"כ לתשלום	לא כולל מע"מ

05/04/22 תאריך הפקה:  
 31/03/22 תאריך קריאה נוכחית:  
 01/03/22 תאריך קריאה קודמת:

שם דייר: אלון ב - קומה 1 סיברואן  
 שם אתר: בנייני אלון

**לקוח/ה נכבד/ה, אנו מתכבדים להגיש את חישוב צריכת החשמל לתקופה 01/03/22 - 31/03/22:**

**אלון ב - קומה 1 ראשי - 3 - 00015791(3x200)**

סוג תעריף	סוג צריכה	קריאה קודמת	קריאה נוכחית	סה"כ צריכה בקוט"ש	מחיר לקוט"ש בא"ג	סה"כ לתשלום
			31/03/22	01/03/22	פרטי חשבון עבור תאריכים:	
777	פסגה	649,869.76	652,820.81	2,951.05	46.64	1,376.37 ₪
778	גבע	471,209.57	471,414.56	204.99	38.61	79.15 ₪
779	שפל	655,938.75	656,384.00	445.25	31.90	142.03 ₪

**דייר - 2 - 00024800(0x0)**

סוג תעריף	סוג צריכה	קריאה קודמת	קריאה נוכחית	סה"כ צריכה בקוט"ש	מחיר לקוט"ש בא"ג	סה"כ לתשלום
			31/03/22	01/03/22	פרטי חשבון עבור תאריכים:	
777	פסגה	210,100.75	210,100.75	0.00	46.64	0.00 ₪
778	גבע	123,965.90	123,965.90	0.00	38.61	0.00 ₪
779	שפל	204,222.63	204,222.63	0.00	31.90	0.00 ₪

**סה"כ לדייר:**

פסגה	גבע	שפל	סה"כ	שיא ביקוש
2,951.05	204.99	445.25	3,601.29	25.46
1,376.37 ₪	79.15 ₪	142.03 ₪	1,597.55 ₪	

סה"כ צריכה  
 סה"כ לתשלום

214.45 ₪	<b>תשלום קבוע</b>	
36.69 ₪	<b>תשלום עבור גודל חיבור בKVA (3x200)</b>	
1,848.69 ₪	<b>סה"כ לתשלום</b>	<b>לא כולל מע"מ</b>

התפלגות חיוב בש"ח לפי תע"ז

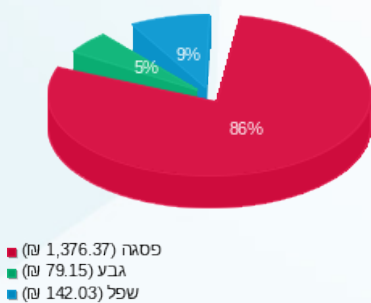

הסטוריית צריכה בקוט"ש

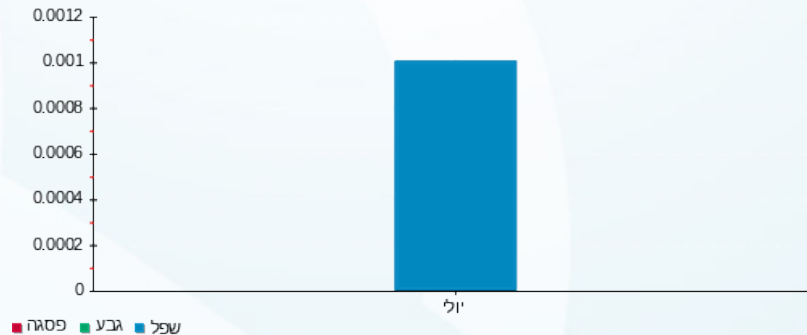



05/04/22 תאריך הפקה:  
 31/03/22 תאריך קריאה נוכחית:  
 01/03/22 תאריך קריאה קודמת:

שם דייר: אלון ב קומה 04 טסט פרוג'קט  
 שם אתר: בנייני אלון

לקוח/ה נכבד/ה, אנו מתכבדים להגיש את חישוב צריכת החשמל לתקופה 01/03/22 - 31/03/22:

אלון ב קומה 04 טסט פרוג'קט - 6 - 00015791(3x250)

סוג תעריף	סוג צריכה	קריאה קודמת	קריאה נוכחית	סה"כ צריכה בקוט"ש	מחיר לקוט"ש בא"ג	סה"כ לתשלום
פרטי חשבון עבור תאריכים:						
		01/03/22	31/03/22			
777	פסגה	764,979.96	767,923.33	2,943.37	46.64	1,372.79 ₪
778	גבע	472,904.83	473,122.45	217.62	38.61	84.02 ₪
779	שפל	813,469.50	813,963.44	493.94	31.90	157.57 ₪

סה"כ לדייר:

פסגה	גבע	שפל	סה"כ	שיא ביקוש
2,943.37	217.62	493.94	3,654.93	23.26
1,372.79 ₪	84.02 ₪	157.57 ₪	1,614.38 ₪	

סה"כ צריכה  
 סה"כ לתשלום

214.45 ₪	תשלום קבוע	
45.86 ₪	תשלום עבור גודל חיבור בKVA (3x250)	
1,874.68 ₪	סה"כ לתשלום	לא כולל מע"מ

התפלגות חיוב בש"ח לפי תעו"ז

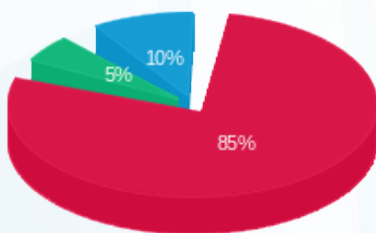

■ פסגה (1,372.79 ₪)  
 ■ גבע (84.02 ₪)  
 ■ שפל (157.57 ₪)

הסטוריית צריכה בקוט"ש

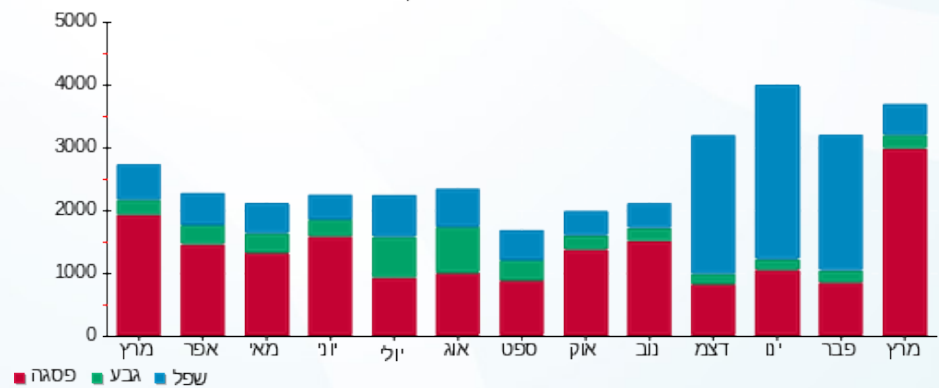



05/04/22

תאריך הפקה:

**שם דייר: אמפרסט**

31/03/22

תאריך קריאה נוכחית:

**שם אתר: בנייני אלון**

01/03/22

תאריך קריאה קודמת:

**לקוח/ה נכבד/ה, אנו מתכבדים להגיש את חישוב צריכת החשמל לתקופה 01/03/22 - 31/03/22:**
**אמפרסט קומה 2-3 חיוני - 1 - (3x200)00009004**

סוג תעריף	סוג צריכה	קריאה קודמת	קריאה נוכחית	סה"כ צריכה בקוט"ש	מחיר לקוט"ש בא"ג	סה"כ לתשלום
			31/03/22	01/03/22	פרטי חשבון עבור תאריכים:	
777	פסגה	836,098.25	838,106.86	2,008.61	46.64	936.82 ₪
778	גבע	701,702.35	702,434.60	732.26	38.61	282.72 ₪
779	שפל	1,348,685.13	1,350,580.82	1,895.70	31.90	604.73 ₪

**אמפרסט לוח קומה 5 - (3x630)00015686 - B-3**

סוג תעריף	סוג צריכה	קריאה קודמת	קריאה נוכחית	סה"כ צריכה בקוט"ש	מחיר לקוט"ש בא"ג	סה"כ לתשלום
			31/03/22	01/03/22	פרטי חשבון עבור תאריכים:	
777	פסגה	3,196,542.93	3,203,878.17	7,335.24	46.64	3,421.16 ₪
778	גבע	2,491,690.28	2,493,093.83	1,403.56	38.61	541.91 ₪
779	שפל	3,606,590.48	3,609,913.74	3,323.27	31.90	1,060.12 ₪

**אמפרסט לוח קומה 6 - (3x250)00015686 - B-4**

סוג תעריף	סוג צריכה	קריאה קודמת	קריאה נוכחית	סה"כ צריכה בקוט"ש	מחיר לקוט"ש בא"ג	סה"כ לתשלום
			31/03/22	01/03/22	פרטי חשבון עבור תאריכים:	
777	פסגה	1,427,371.63	1,431,652.65	4,281.02	46.64	1,996.67 ₪
778	גבע	885,979.92	886,570.66	590.75	38.61	228.09 ₪
779	שפל	983,713.78	984,960.64	1,246.86	31.90	397.75 ₪

**אמפרסט אוויר צח קומה 4 - (3x63)00015792 - B-3**

סוג תעריף	סוג צריכה	קריאה קודמת	קריאה נוכחית	סה"כ צריכה בקוט"ש	מחיר לקוט"ש בא"ג	סה"כ לתשלום
			31/03/22	01/03/22	פרטי חשבון עבור תאריכים:	
777	פסגה	12,497.88	12,501.85	3.97	46.64	1.85 ₪
778	גבע	11,302.82	11,304.26	1.44	38.61	0.56 ₪
779	שפל	26,039.26	26,043.00	3.74	31.90	1.19 ₪





**אמפרסט אוויר צח קומה 6 - (3x63)00015792 - B-4**

סוג תעריף	סוג צריכה	קריאה קודמת	קריאה נוכחית	סה"כ צריכה בקוט"ש	מחיר לקוט"ש בא"ג	סה"כ לתשלום
פרטי חשבון עבור תאריכים:			31/03/22	01/03/22		
777	פסגה	2,042.38	2,046.95	4.57	46.64	2.13 ₪
778	גבע	2,239.59	2,241.29	1.70	38.61	0.66 ₪
779	שפל	4,670.10	4,674.51	4.41	31.90	1.41 ₪

**אמפרסט חדר שרתים קומה 3 - 1 - (3x250)00022752**

סוג תעריף	סוג צריכה	קריאה קודמת	קריאה נוכחית	סה"כ צריכה בקוט"ש	מחיר לקוט"ש בא"ג	סה"כ לתשלום
פרטי חשבון עבור תאריכים:			31/03/22	01/03/22		
777	פסגה	639,481.44	649,215.23	9,733.80	46.64	4,539.84 ₪
778	גבע	335,244.20	338,687.18	3,442.97	38.61	1,329.33 ₪
779	שפל	1,098,463.68	1,107,410.54	8,946.87	31.90	2,854.05 ₪

**מגדלי קירור**

סוג תעריף	סוג צריכה	קריאה קודמת	קריאה נוכחית	סה"כ צריכה בקוט"ש	מחיר לקוט"ש בא"ג	סה"כ לתשלום
פרטי חשבון עבור תאריכים:			31/03/22	01/03/22		
777	פסגה			14,079.162	46.64	6,566.52 ₪
778	גבע			4,871.849	38.61	1,881.02 ₪
779	שפל			12,654.281	31.90	4,036.72 ₪

**סה"כ לדירה:**

פסגה	גבע	שפל	סה"כ	שיא ביקוש
37,446.37	11,044.52	28,075.12	76,566.02	38.70
₪ 17,464.99	₪ 4,264.29	₪ 8,955.96	₪ 30,685.24	

סה"כ צריכה  
סה"כ לתשלום

214.45 ₪	<b>תשלום קבוע</b>	
267.07 ₪	<b>תשלום עבור גודל חיבור בKVA (3x1456)</b>	
31,166.76 ₪	<b>סה"כ לתשלום</b>	<b>לא כולל מע"מ</b>





התפלגות חיוב בש"ח לפי תעו"ז

הסטוריית צריכה בקוט"ש

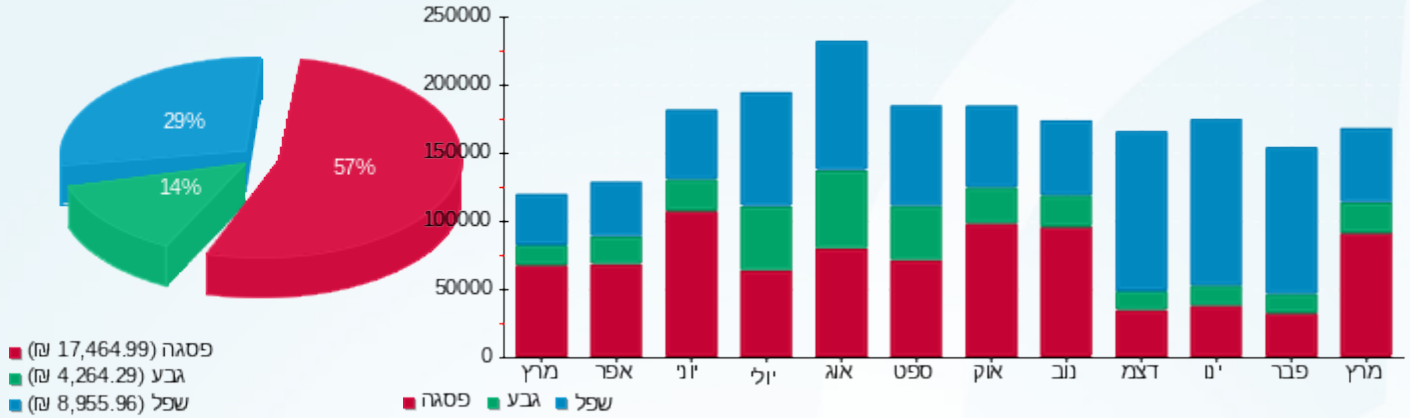



05/04/22

תאריך הפקדה:

שם דייר: אמפרסט מחסן קומה (1-)

31/03/22

תאריך קריאה נוכחית:

שם אתר: בנייני אלון

01/03/22

תאריך קריאה קודמת:

לקוח/ה נכבד/ה, אנו מתכבדים להגיש את חישוב צריכת החשמל לתקופה 01/03/22 - 31/03/22:

אמפרסט מחסן קומה (1-) - 3 - 00015686 (3x200)

סוג תעריף	סוג צריכה	קריאה קודמת	קריאה נוכחית	סה"כ צריכה בקוט"ש	מחיר לקוט"ש בא"ג	סה"כ לתשלום
פרטי חשבון עבור תאריכים:						
777	פסגה	01/03/22	31/03/22	495.81	46.64	231.25 ₪
778	גבע	578,619.91	578,803.49	183.57	38.61	70.88 ₪
779	שפל	1,044,306.84	1,044,779.99	473.15	31.90	150.93 ₪

סה"כ לדייר:

פסגה	גבע	שפל	סה"כ	שיא ביקוש
495.81	183.57	473.15	1,152.53	1.71
231.25 ₪	70.88 ₪	150.93 ₪	453.06 ₪	

סה"כ צריכה

סה"כ לתשלום

214.45 ₪	תשלום קבוע	
36.69 ₪	תשלום עבור גודל חיבור בKVA (3x200)	
704.19 ₪	סה"כ לתשלום	לא כולל מע"מ

התפלגות חיוב בש"ח לפי תע"ז

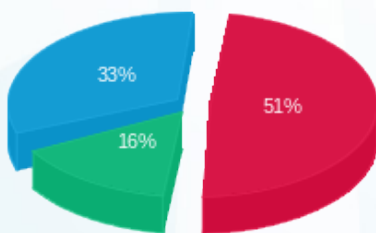

- פסגה (231.25 ₪) 51%
- גבע (70.88 ₪) 16%
- שפל (150.93 ₪) 33%

הסטוריית צריכה בקוט"ש

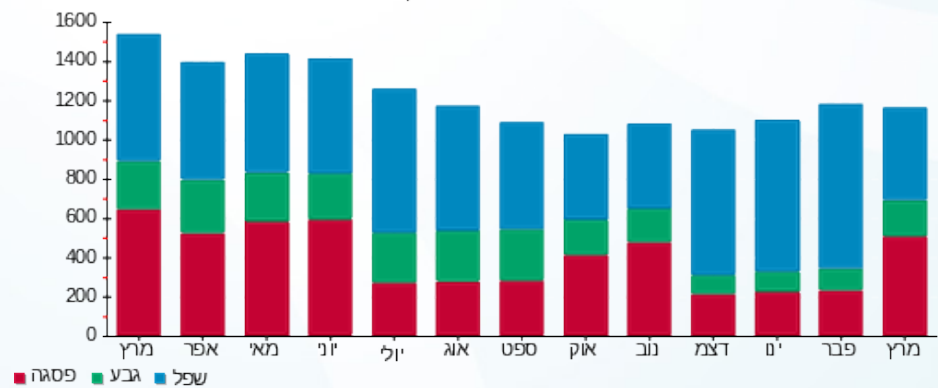

05/04/22 תאריך הפקה:  
 31/03/22 תאריך קריאה נוכחית:  
 01/03/22 תאריך קריאה קודמת:

שם דייר: אמפרסט קומה 2  
 שם אתר: בנייני אלון

**לקוח/ה נכבד/ה, אנו מתכבדים להגיש את חישוב צריכת החשמל לתקופה 01/03/22 - 31/03/22:**

**לוח קומה 4 - B-2 - (3x250)00015686**

סוג תעריף	סוג צריכה	קריאה קודמת	קריאה נוכחית	סה"כ צריכה בקוט"ש	מחיר לקוט"ש בא"ג	סה"כ לתשלום
			31/03/22	01/03/22	פרטי חשבון עבור תאריכים:	
777	פסגה	1,633,379.79	1,637,345.49	3,965.70	46.64	1,849.60 ₪
778	גבע	1,169,650.21	1,170,579.71	929.50	38.61	358.88 ₪
779	שפל	1,570,621.88	1,573,029.36	2,407.48	31.90	767.98 ₪

**אוויר צח קומה 5 - B-2 - (0x0)00015792**

סוג תעריף	סוג צריכה	קריאה קודמת	קריאה נוכחית	סה"כ צריכה בקוט"ש	מחיר לקוט"ש בא"ג	סה"כ לתשלום
			31/03/22	01/03/22	פרטי חשבון עבור תאריכים:	
777	פסגה	4,904.57	4,908.40	3.83	46.64	1.78 ₪
778	גבע	5,560.39	5,561.77	1.38	38.61	0.53 ₪
779	שפל	11,132.34	11,135.91	3.57	31.90	1.14 ₪

**סה"כ לדייר:**

פסגה	גבע	שפל	סה"כ	שיא ביקוש
3,969.53	930.88	2,411.05	7,311.45	29.16
1,851.39 ₪	359.41 ₪	769.12 ₪	2,979.92 ₪	

214.45 ₪	<b>תשלום קבוע</b>	
45.86 ₪	<b>תשלום עבור גודל חיבור בKVA (3x250)</b>	
3,240.23 ₪	<b>סה"כ לתשלום</b>	<b>לא כולל מע"מ</b>

התפלגות חיוב בש"ח לפי תע"ז

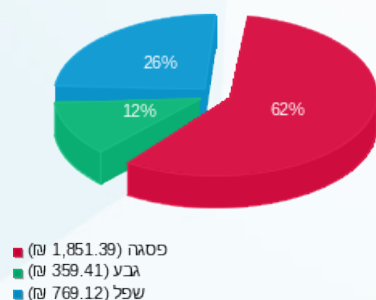

הסטוריית צריכה בקוט"ש

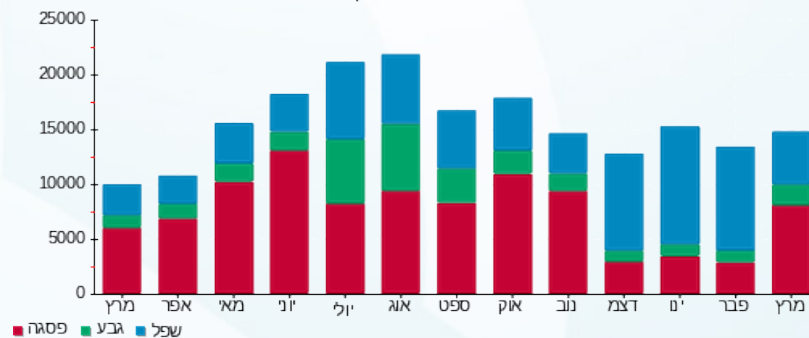



05/04/22 תאריך הפקה:  
 31/03/22 תאריך קריאה נוכחית:  
 01/03/22 תאריך קריאה קודמת:

**שם דייר:** בניין A - קומה 06 מקסילינר בשיפון  
**שם אתר:** בנייני אלון

**לקוח/ה נכבד/ה, אנו מתכבדים להגיש את חישוב צריכת החשמל לתקופה 01/03/22 - 31/03/22:**

**מעבדה שמאליית קומה 06 - מפסק 7 - (3x400)00009277 - Q317**

סוג תעריף	סוג צריכה	קריאה קודמת	קריאה נוכחית	סה"כ צריכה בקוט"ש	מחיר לקוט"ש בא"ג	סה"כ לתשלום
			31/03/22	01/03/22	פרטי חשבון עבור תאריכים:	
777	פסגה	135,083.10	139,917.75	4,834.64	46.64	2,254.88 ₪
778	גבע	68,620.98	70,363.91	1,742.93	38.61	672.94 ₪
779	שפל	228,394.22	236,258.69	7,864.47	31.90	2,508.77 ₪

**לוח קומתי קומה 06 מפסק 1 - (3x630)00015790 - Q402**

סוג תעריף	סוג צריכה	קריאה קודמת	קריאה נוכחית	סה"כ צריכה בקוט"ש	מחיר לקוט"ש בא"ג	סה"כ לתשלום
			31/03/22	01/03/22	פרטי חשבון עבור תאריכים:	
777	פסגה	5,475,647.98	5,497,896.16	22,248.18	46.64	10,376.55 ₪
778	גבע	4,138,774.99	4,146,197.11	7,422.11	38.61	2,865.68 ₪
779	שפל	1,536,709.09	1,555,653.22	18,944.14	31.90	6,043.18 ₪

**TUUHR MJ EUNV 06 NPXE /315 - (0x0)00015792 - 7**

סוג תעריף	סוג צריכה	קריאה קודמת	קריאה נוכחית	סה"כ צריכה בקוט"ש	מחיר לקוט"ש בא"ג	סה"כ לתשלום
			31/03/22	01/03/22	פרטי חשבון עבור תאריכים:	
777	פסגה	7,582.39	7,582.39	0.00	46.64	0.00 ₪
778	גבע	9,764.97	9,764.97	0.00	38.61	0.00 ₪
779	שפל	21,262.80	21,262.80	0.00	31.90	0.00 ₪

**קומה 6 צד A - לוח H - מוזן ממפסק 250A מעגל 3 - (0x0)00024800 - Q103**

סוג תעריף	סוג צריכה	קריאה קודמת	קריאה נוכחית	סה"כ צריכה בקוט"ש	מחיר לקוט"ש בא"ג	סה"כ לתשלום
			31/03/22	01/03/22	פרטי חשבון עבור תאריכים:	
777	פסגה	357,058.35	363,300.65	6,242.30	46.64	2,911.41 ₪
778	גבע	132,130.29	133,957.85	1,827.56	38.61	705.62 ₪
779	שפל	350,270.06	355,092.46	4,822.40	31.90	1,538.35 ₪

סה"כ לדיר:

פסגה	גבע	שפל	סה"כ	שיא ביקוש
------	-----	-----	------	-----------





סה"כ לדירה:

פסגה	גבע	שפל	סה"כ	שיא ביקוש
33,325.12	10,992.60	31,631.00	75,948.73	82.16
15,542.84 ₪	4,244.24 ₪	10,090.29 ₪	29,877.37 ₪	

סה"כ צריכה

סה"כ לתשלום

תשלום קבוע	תשלום עבור גודל חיבור בKVA (3x1030)	סה"כ לתשלום	לא כולל מע"מ
0.00 ₪	188.93 ₪	30,066.30 ₪	

התפלגות חיוב בש"ח לפי תעו"ז

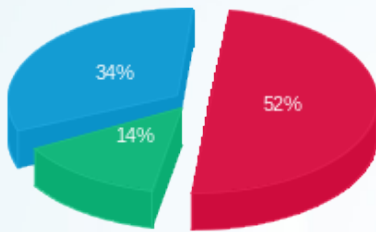

- פסגה (15,542.84 ₪)
- גבע (4,244.24 ₪)
- שפל (10,090.29 ₪)

הסטוריית צריכה בקוט"ש

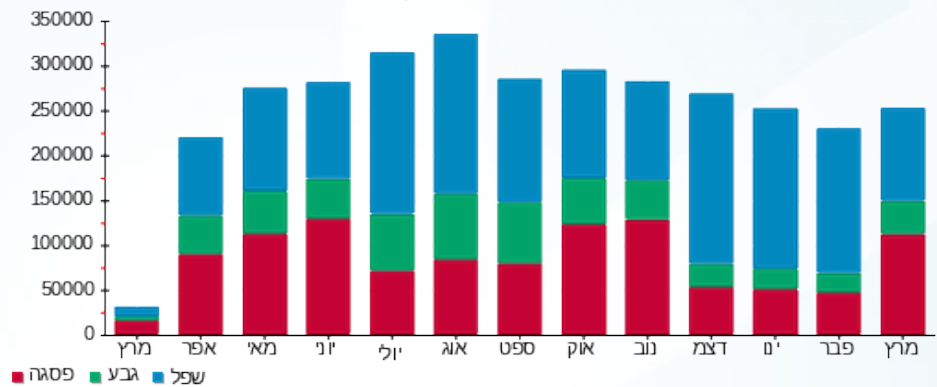

05/04/22 תאריך הפקה:  
 31/03/22 תאריך קריאה נוכחית:  
 01/03/22 תאריך קריאה קודמת:

שם דייר: בניין A - קומה 07 - מקסילינר בשיפוף  
 שם אתר: בנייני אלון

**לקוח/ה נכבד/ה, אנו מתכבדים להגיש את חישוב צריכת החשמל לתקופה 01/03/22 - 31/03/22:**

**לוח ראשי קומה 07 מפסק 1 - (3x250)00015792 - Q308**

סוג תעריף	סוג צריכה	קריאה קודמת	קריאה נוכחית	סה"כ צריכה בקוט"ש	מחיר לקוט"ש בא"ג	סה"כ לתשלום
			31/03/22	01/03/22	פרטי חשבון עבור תאריכים:	
777	פסגה	570,818.01	570,818.01	0.00	46.64	0.00 ₪
778	גבע	432,395.70	432,395.70	0.00	38.61	0.00 ₪
779	שפל	554,931.98	554,931.98	0.00	31.90	0.00 ₪

**אוויר צח קומה 07 מפסק 8 - (3x63)00015792 - Q316**

סוג תעריף	סוג צריכה	קריאה קודמת	קריאה נוכחית	סה"כ צריכה בקוט"ש	מחיר לקוט"ש בא"ג	סה"כ לתשלום
			31/03/22	01/03/22	פרטי חשבון עבור תאריכים:	
777	פסגה	8,217.23	8,217.23	0.00	46.64	0.00 ₪
778	גבע	10,295.42	10,295.42	0.00	38.61	0.00 ₪
779	שפל	17,379.10	17,379.10	0.00	31.90	0.00 ₪

**סה"כ לדייר:**

פסגה	גבע	שפל	סה"כ	שיא ביקוש
0.00	0.00	0.00	0.00	
0.00 ₪	0.00 ₪	0.00 ₪	0.00 ₪	

0.00 ₪	<b>תשלום קבוע</b>	
57.41 ₪	<b>תשלום עבור גודל חיבור בKVA (3x313)</b>	
57.41 ₪	<b>סה"כ לתשלום</b>	<b>לא כולל מע"מ</b>

התפלגות חיוב בש"ח לפי תע"ז

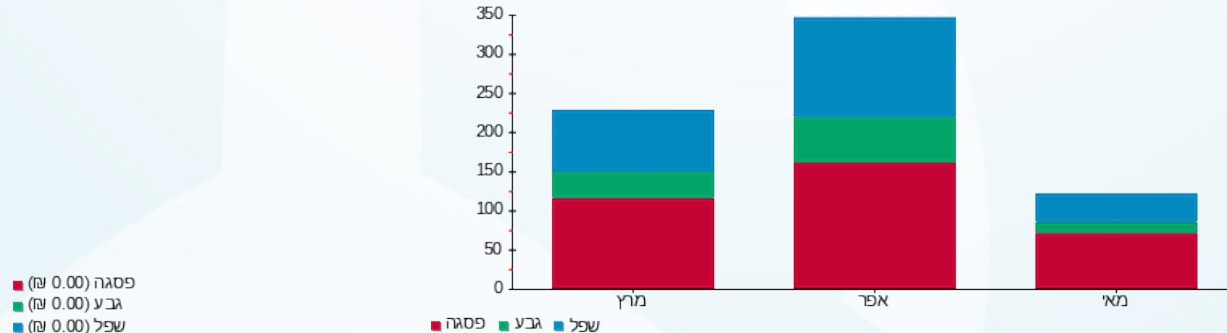



05/04/22

תאריך הפקה:

שם דייר: בניין A - קומה 08 מקסילינר בשיפוז

31/03/22

תאריך קריאה נוכחית:

שם אתר: בנייני אלון

01/03/22

תאריך קריאה קודמת:

לקוח/ה נכבד/ה, אנו מתכבדים להגיש את חישוב צריכת החשמל לתקופה 01/03/22 - 31/03/22:

לוח ראשי קומה 08 מפסק 6 - (3x50)00024818 - Q208

סוג תעריף	סוג צריכה	קריאה קודמת	קריאה נוכחית	סה"כ צריכה בקוט"ש	מחיר לקוט"ש בא"ג	סה"כ לתשלום
			01/03/22	31/03/22	פרטי חשבון עבור תאריכים:	
777	פסגה	85,820.21	89,291.31	3,471.10	46.64	1,618.92 ₪
778	גבע	28,062.06	28,588.75	526.68	38.61	203.35 ₪
779	שפל	54,418.04	55,715.86	1,297.82	31.90	414.01 ₪

קומה 08 מקסילינר - 1 - (0x0)20208198

סוג תעריף	סוג צריכה	קריאה קודמת	קריאה נוכחית	סה"כ צריכה בקוט"ש	מחיר לקוט"ש בא"ג	סה"כ לתשלום
			01/03/22	31/03/22	פרטי חשבון עבור תאריכים:	
777	פסגה	24,428.60	28,336.40	3,907.80	46.64	1,822.60 ₪
778	גבע	10,152.60	11,031.30	878.70	38.61	339.27 ₪
779	שפל	29,668.40	31,876.20	2,207.80	31.90	704.29 ₪

סה"כ לדירה:

פסגה	גבע	שפל	סה"כ	שיא ביקוש
7,378.90	1,405.38	3,505.62	12,289.91	38.05
₪ 3,441.52	₪ 542.62	₪ 1,118.29	₪ 5,102.43	

סה"כ צריכה  
סה"כ לתשלום

₪ 0.00	תשלום קבוע	
₪ 9.17	תשלום עבור גודל חיבור בKVA (3x50)	
₪ 5,111.60	סה"כ לתשלום	לא כולל מע"מ

התפלגות חיוב בש"ח לפי תע"ז

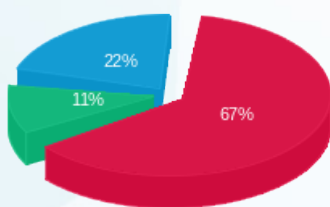

פסגה (₪ 3,441.52) 67%  
גבע (₪ 542.62) 11%  
שפל (₪ 1,118.29) 22%

הסטוריית צריכה בקוט"ש

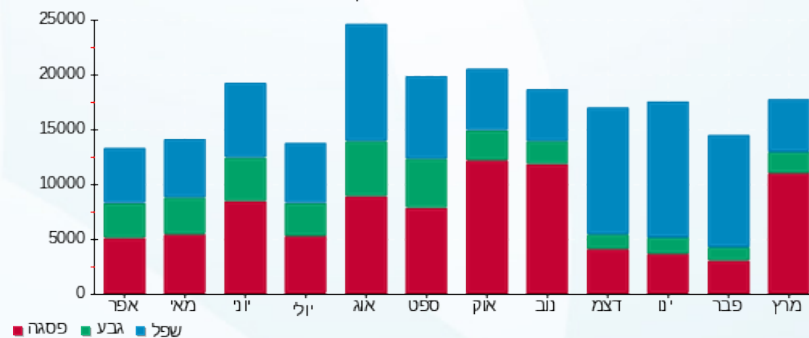



05/04/22 תאריך הפקה:  
 31/03/22 תאריך קריאה נוכחית:  
 01/03/22 תאריך קריאה קודמת:

שם דייר: בניין B - קומה 08 מקסילינר בשיפוז  
 שם אתר: בנייני אלון

לקוח/ה נכבד/ה, אנו מתכבדים להגיש את חישוב צריכת החשמל לתקופה 01/03/22 - 31/03/22:

אוויר צח קומה 08 - מפסק 3 - (3x63)00015793 - Q211

סה"כ לתשלום	מחיר לקוט"ש בא"ג	סה"כ צריכה בקוט"ש	קריאה נוכחית	קריאה קודמת	סוג צריכה	סוג תעריף
			31/03/22	01/03/22	פרטי חשבון עבור תאריכים:	
0.00 ₪	46.64	0.00	1,875.55	1,875.55	פסגה	777
0.00 ₪	38.61	0.00	3,825.11	3,825.11	גבע	778
0.00 ₪	31.90	0.00	6,647.29	6,647.29	שפל	779

סה"כ לדייר:

שיא ביקוש	סה"כ	שפל	גבע	פסגה
	0.00	0.00	0.00	0.00
	0.00 ₪	0.00 ₪	0.00 ₪	0.00 ₪

סה"כ צריכה  
 סה"כ לתשלום

0.00 ₪	<b>תשלום קבוע</b>	
11.56 ₪	<b>תשלום עבור גודל חיבור בKVA (3x63)</b>	
11.56 ₪	<b>סה"כ לתשלום</b>	<b>לא כולל מע"מ</b>

התפלגות חיוב בש"ח לפי תעו"ז

הסטוריית צריכה בקוט"ש

פסגה (0.00 ₪)  
 גבע (0.00 ₪)  
 שפל (0.00 ₪)

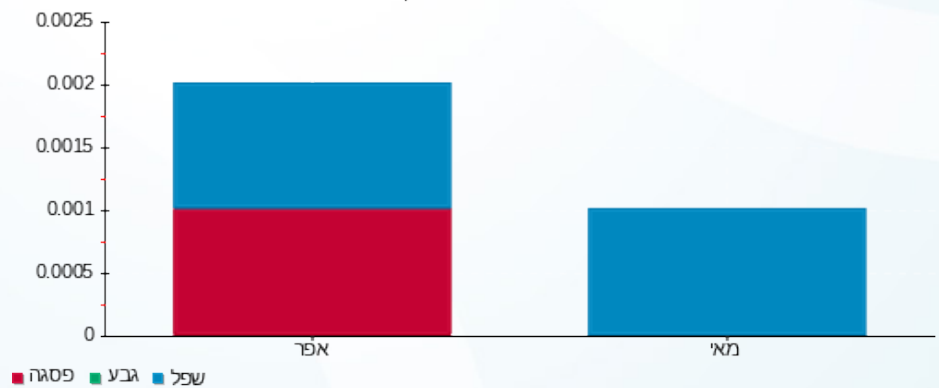



05/04/22

תאריך הפקה:

שם דייר: בניין B קומה 06 - מקסילינר בשיפוז

31/03/22

תאריך קריאה נוכחית:

שם אתר: בנייני אלון

01/03/22

תאריך קריאה קודמת:

לקוח/ה נכבד/ה, אנו מתכבדים להגיש את חישוב צריכת החשמל לתקופה 01/03/22 - 31/03/22:

לוח קומה 06 מפסק 8 - 00015791 (3x250) - Q107

סוג תעריף	סוג צריכה	קריאה קודמת	קריאה נוכחית	סה"כ צריכה בקוט"ש	מחיר לקוט"ש בא"ג	סה"כ לתשלום
פרטי חשבון עבור תאריכים:						
		01/03/22	31/03/22			
777	פסגה	615,467.46	622,353.78	6,886.32	46.64	3,211.78 ₪
778	גבע	441,932.26	444,403.33	2,471.07	38.61	954.08 ₪
779	שפל	538,695.50	545,003.61	6,308.12	31.90	2,012.29 ₪

סה"כ לדייר:

פסגה	גבע	שפל	סה"כ	שיא ביקוש
6,886.32	2,471.07	6,308.12	15,665.51	28.68
3,211.78 ₪	954.08 ₪	2,012.29 ₪	6,178.15 ₪	

סה"כ צריכה

סה"כ לתשלום

0.00 ₪	תשלום קבוע	
45.86 ₪	תשלום עבור גודל חיבור בKVA (3x250)	
6,224.01 ₪	סה"כ לתשלום	לא כולל מע"מ

התפלגות חיוב בש"ח לפי תע"ז

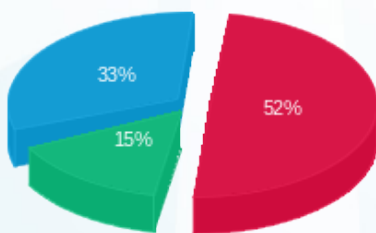

■ פסגה (3,211.78 ₪)  
■ גבע (954.08 ₪)  
■ שפל (2,012.29 ₪)

הסטוריית צריכה בקוט"ש

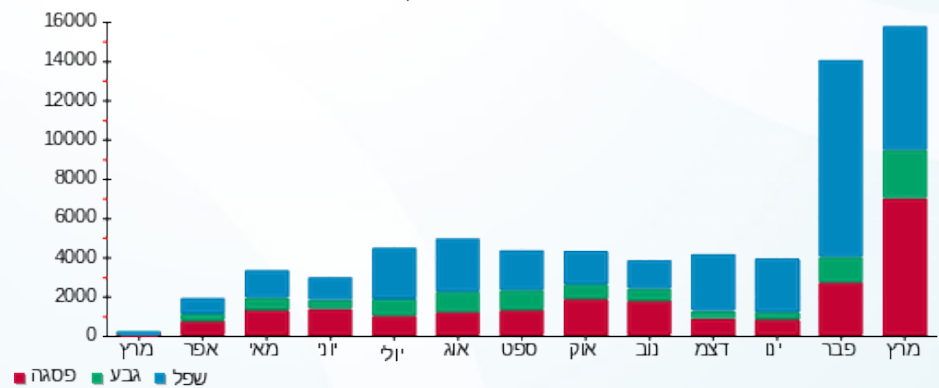



05/04/22

תאריך הפקדה:

שם דייר: בניין B קומה 07 מקסילינר בשיפוז  
שם אתר: בנייני אלון

31/03/22

תאריך קריאה נוכחית:

01/03/22

תאריך קריאה קודמת:

לקוח/ה נכבד/ה, אנו מתכבדים להגיש את חישוב צריכת החשמל לתקופה 01/03/22 - 31/03/22:

לוח קומה 07 מפסק 5 - 00024800 (3x250) - Q108

סה"כ לתשלום	מחיר לקוט"ש בא"ג	סה"כ צריכה בקוט"ש	קריאה נוכחית	קריאה קודמת	סוג צריכה	סוג תעריף
			31/03/22	01/03/22		פרטי חשבון עבור תאריכים:
1,258.59 ₪	46.64	2,698.51	234,343.76	231,645.25	פסגה	777
204.69 ₪	38.61	530.14	79,826.04	79,295.90	גבע	778
417.37 ₪	31.90	1,308.36	226,029.59	224,721.24	שפל	779

סה"כ לדייר:

שיא ביקוש	סה"כ	שפל	גבע	פסגה
20.50	4,537.01	1,308.36	530.14	2,698.51
	1,880.64 ₪	417.37 ₪	204.69 ₪	1,258.59 ₪

סה"כ צריכה

סה"כ לתשלום

0.00 ₪	<b>תשלום קבוע</b>	
45.86 ₪	<b>תשלום עבור גודל חיבור בKVA (3x250)</b>	
1,926.50 ₪	<b>סה"כ לתשלום</b>	<b>לא כולל מע"מ</b>

התפלגות חיוב בש"ח לפי תעו"ז

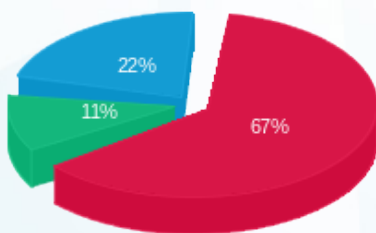

- פסגה (1,258.59 ₪)
- גבע (204.69 ₪)
- שפל (417.37 ₪)

הסטוריית צריכה בקוט"ש

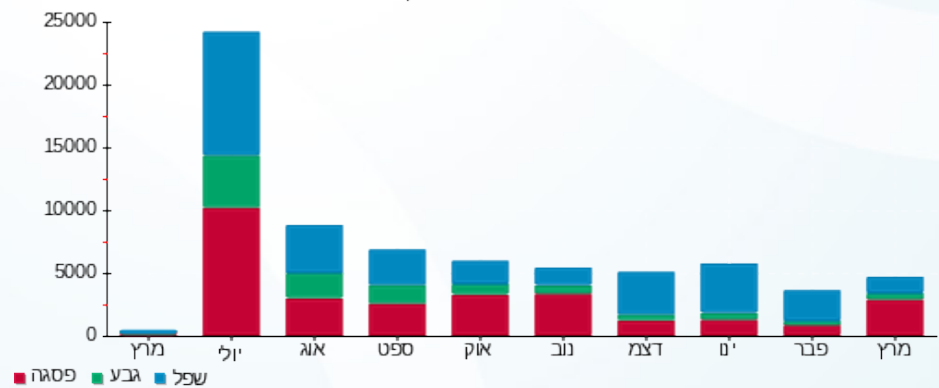



05/04/22

תאריך הפקה:

שם דייר: ובינג קומה 05

31/03/22

תאריך קריאה נוכחית:

שם אתר: בנייני אלון

01/03/22

תאריך קריאה קודמת:

לקוח/ה נכבד/ה, אנו מתכבדים להגיש את חישוב צריכת החשמל לתקופה 01/03/22 - 31/03/22:

וובינג קומה 05 - 4 - 00024818 (3x50)

סוג תעריף	סוג צריכה	קריאה קודמת	קריאה נוכחית	סה"כ צריכה בקוט"ש	מחיר לקוט"ש בא"ג	סה"כ לתשלום
פרטי חשבון עבור תאריכים:						
777	פסגה	01/03/22	31/03/22	4,713.30	46.64	2,198.28 ₪
778	גבע	35,378.04	36,142.16	764.11	38.61	295.02 ₪
779	שפל	48,669.22	49,807.52	1,138.30	31.90	363.12 ₪

סה"כ לדייר:

פסגה	גבע	שפל	סה"כ	שיא ביקוש
4,713.30	764.11	1,138.30	6,615.71	34.07
2,198.28 ₪	295.02 ₪	363.12 ₪	2,856.42 ₪	

סה"כ צריכה

סה"כ לתשלום

214.45 ₪	תשלום קבוע	
9.17 ₪	תשלום עבור גודל חיבור בKVA (3x50)	
3,080.04 ₪	סה"כ לתשלום	לא כולל מע"מ

התפלגות חיוב בש"ח לפי תעו"ז

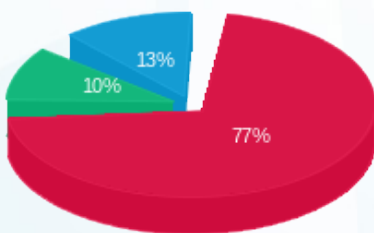

- פסגה (2,198.28 ₪) 77%
- גבע (295.02 ₪) 10%
- שפל (363.12 ₪) 13%

הסטוריית צריכה בקוט"ש

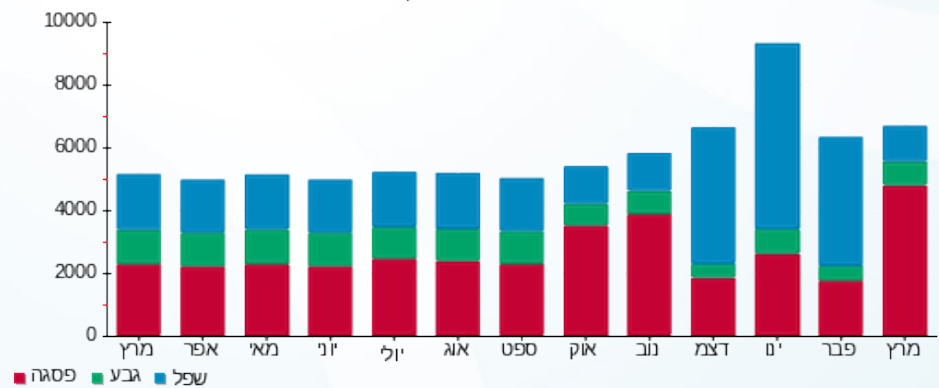



05/04/22

תאריך הפקדה:

שם דייר: חדר בזק  
שם אתר: בנייני אלון

31/03/22

תאריך קריאה נוכחית:

01/03/22

תאריך קריאה קודמת:

לקוח/ה נכבד/ה, אנו מתכבדים להגיש את חישוב צריכת החשמל לתקופה 01/03/22 - 31/03/22:

חדר בזק - 1 - 00024295 (3x40)

סוג תעריף	סוג צריכה	קריאה קודמת	קריאה נוכחית	סה"כ צריכה בקוט"ש	מחיר לקוט"ש בא"ג	סה"כ לתשלום
פרטי חשבון עבור תאריכים:						
777	פסגה	01/03/22	31/03/22	221.45	46.64	103.28 ₪
778	גבע	78,321.49	78,429.31	107.82	38.61	41.63 ₪
779	שפל	174,019.79	174,554.91	535.12	31.90	170.70 ₪

סה"כ לדיר:

פסגה	גבע	שפל	סה"כ	שיא ביקוש
221.45	107.82	535.12	864.39	1.33
103.28 ₪	41.63 ₪	170.70 ₪	315.62 ₪	

סה"כ צריכה

סה"כ לתשלום

214.45 ₪	<b>תשלום קבוע</b>	
7.34 ₪	<b>תשלום עבור גודל חיבור בKVA (3x40)</b>	
537.40 ₪	<b>סה"כ לתשלום</b>	<b>לא כולל מע"מ</b>

התפלגות חיוב בש"ח לפי תע"ז

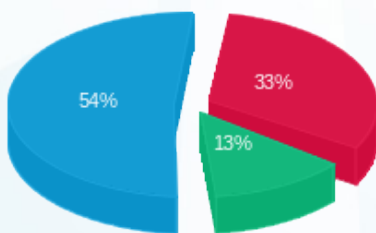

- פסגה (103.28 ₪) - 54%
- גבע (41.63 ₪) - 13%
- שפל (170.70 ₪) - 33%

הסטוריית צריכה בקוט"ש

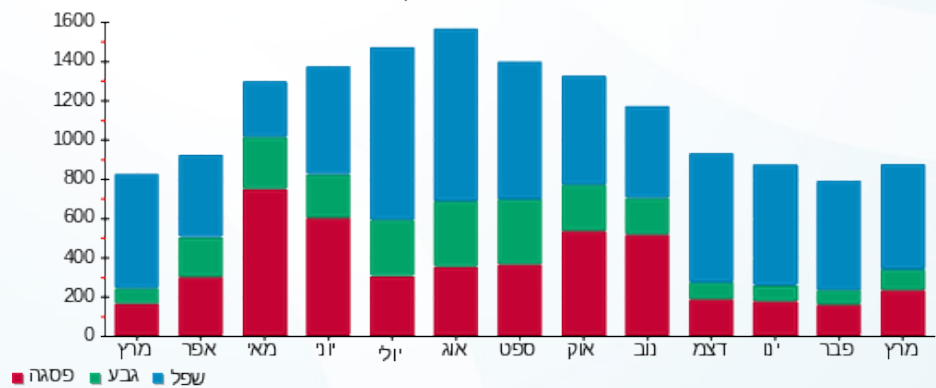



05/04/22

תאריך הפקדה:

שם דייר: לוגיקה B-3

31/03/22

תאריך קריאה נוכחית:

שם אתר: בנייני אלון

01/03/22

תאריך קריאה קודמת:

לקוח/ה נכבד/ה, אנו מתכבדים להגיש את חישוב צריכת החשמל לתקופה 01/03/22 - 31/03/22:

לוגיקה 5 - (3x250)00015791 - B-3

סוג תעריף	סוג צריכה	קריאה קודמת	קריאה נוכחית	סה"כ צריכה בקוט"ש	מחיר לקוט"ש בא"ג	סה"כ לתשלום
פרטי חשבון עבור תאריכים:						
		01/03/22	31/03/22			
777	פסגה	1,091,652.96	1,094,191.54	2,538.58	46.64	1,183.99 ₪
778	גבע	690,910.71	691,150.84	240.13	38.61	92.71 ₪
779	שפל	1,184,293.30	1,184,915.54	622.24	31.90	198.49 ₪

סה"כ לדייר:

פסגה	גבע	שפל	סה"כ	שיא ביקוש
2,538.58	240.13	622.24	3,400.95	26.92
1,183.99 ₪	92.71 ₪	198.49 ₪	1,475.20 ₪	

סה"כ צריכה

סה"כ לתשלום

214.45 ₪	<b>תשלום קבוע</b>	
45.86 ₪	<b>תשלום עבור גודל חיבור בKVA (3x250)</b>	
1,735.51 ₪	<b>סה"כ לתשלום</b>	<b>לא כולל מע"מ</b>

התפלגות חיוב בש"ח לפי תעו"ז

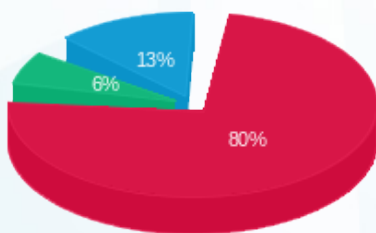

- פסגה (1,183.99 ₪)
- גבע (92.71 ₪)
- שפל (198.49 ₪)

הסטוריית צריכה בקוט"ש

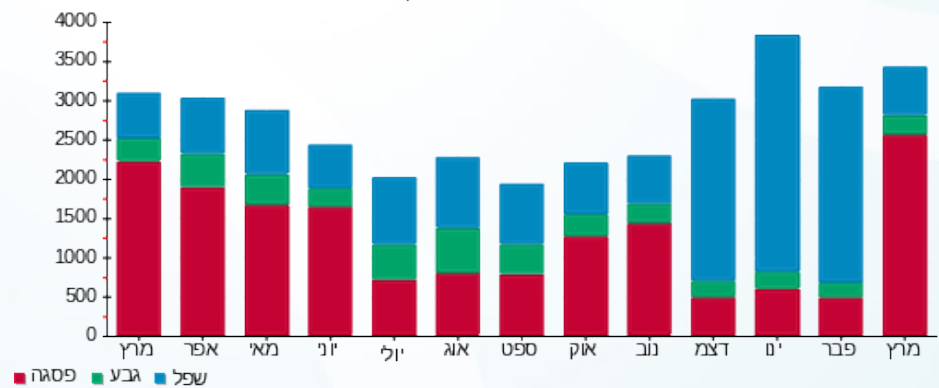



05/04/22 תאריך הפקה:  
 31/03/22 תאריך קריאה נוכחית:  
 01/03/22 תאריך קריאה קודמת:

**שם דייר:** מיזוג אוויר  
**שם אתר:** בנייני אלון

**לקוח/ה נכבד/ה, אנו מתכבדים להגיש את חישוב צריכת החשמל לתקופה 01/03/22 - 31/03/22:**

**אלון B לוח מיזוג אוויר צילר מס. 2 (גג) - 4 - 00015791**

סוג תעריף	סוג צריכה	קריאה קודמת	קריאה נוכחית	סה"כ צריכה בקוט"ש	מחיר לקוט"ש בא"ג	סה"כ לתשלום
פרטי חשבון עבור תאריכים:			01/03/22	31/03/22		
777	פסגה	2,903,321.55	2,913,785.02	10,463.47	46.64	4,880.16 ₪
778	גבע	1,793,211.65	1,796,649.46	3,437.81	38.61	1,327.34 ₪
779	שפל	2,549,574.16	2,558,345.26	8,771.10	31.90	2,797.98 ₪

**אלון B לוח מיזוג אוויר צילר מס. 1 (גג) - 2 - 00015792**

סוג תעריף	סוג צריכה	קריאה קודמת	קריאה נוכחית	סה"כ צריכה בקוט"ש	מחיר לקוט"ש בא"ג	סה"כ לתשלום
פרטי חשבון עבור תאריכים:			01/03/22	31/03/22		
777	פסגה	2,455,173.64	2,455,365.30	191.66	46.64	89.39 ₪
778	גבע	1,891,094.69	1,891,158.90	64.21	38.61	24.79 ₪
779	שפל	2,680,155.74	2,680,323.09	167.35	31.90	53.39 ₪

**מיזוג - 4 - 00024800**

סוג תעריף	סוג צריכה	קריאה קודמת	קריאה נוכחית	סה"כ צריכה בקוט"ש	מחיר לקוט"ש בא"ג	סה"כ לתשלום
פרטי חשבון עבור תאריכים:			01/03/22	31/03/22		
777	פסגה	1,958,960.77	1,959,131.34	170.58	46.64	79.56 ₪
778	גבע	918,930.02	918,994.74	64.72	38.61	24.99 ₪
779	שפל	2,454,599.97	2,454,769.09	169.12	31.90	53.95 ₪

**משאבות צילרים ליד המדרגות - 3 - 00024818**

סוג תעריף	סוג צריכה	קריאה קודמת	קריאה נוכחית	סה"כ צריכה בקוט"ש	מחיר לקוט"ש בא"ג	סה"כ לתשלום
פרטי חשבון עבור תאריכים:			01/03/22	31/03/22		
777	פסגה	1,498,743.10	1,512,244.00	13,500.90	46.64	6,296.82 ₪
778	גבע	634,498.62	639,376.04	4,877.42	38.61	1,883.17 ₪
779	שפל	1,175,161.70	1,186,533.67	11,371.97	31.90	3,627.66 ₪

**סה"כ לדיר:**

פסגה	גבע	שפל	סה"כ	שיא ביקוש
------	-----	-----	------	-----------





סה"כ לדירה:

שיא ביקוש	סה"כ	שפל	גבע	פסגה
69.33	53,250.30	20,479.54	8,444.16	24,326.60
	₪ 21,139.19	₪ 6,532.97	₪ 3,260.29	₪ 11,345.93

סה"כ צריכה

סה"כ לתשלום

₪ 0.00	<b>תשלום קבוע</b>	
₪ 21,139.19	<b>סה"כ לתשלום</b>	<b>לא כולל מע"מ</b>

התפלגות חיוב בש"ח לפי תעו"ז

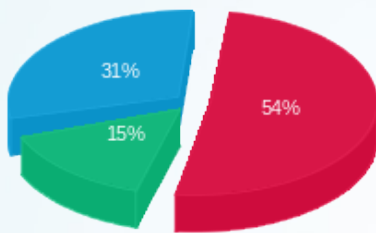

- פסגה (₪ 11,345.93)
- גבע (₪ 3,260.29)
- שפל (₪ 6,532.97)

הסטוריית צריכה בקוט"ש

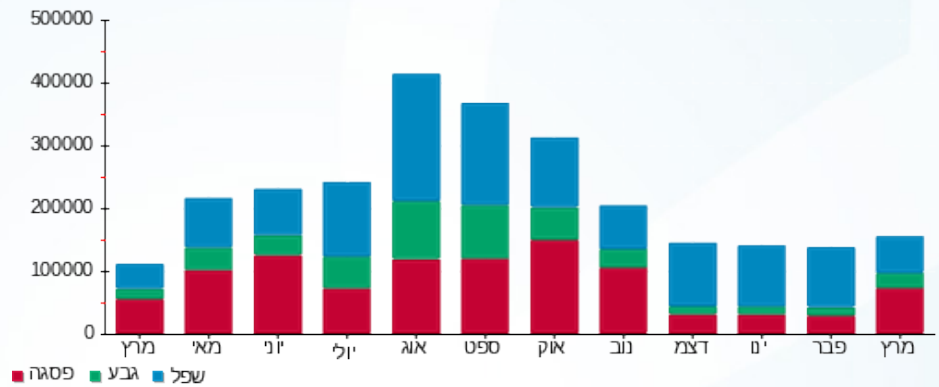



05/04/22

תאריך הפקה:

שם דייר: מסעדת שומשום

31/03/22

תאריך קריאה נוכחית:

שם אתר: בנייני אלון

01/03/22

תאריך קריאה קודמת:

לקוח/ה נכבד/ה, אנו מתכבדים להגיש את חישוב צריכת החשמל לתקופה 01/03/22 - 31/03/22:

מסעדת שומשום - 8 - (3x250)00015686

סוג תעריף	סוג צריכה	קריאה קודמת	קריאה נוכחית	סה"כ צריכה בקוט"ש	מחיר לקוט"ש בא"ג	סה"כ לתשלום
		01/03/22	31/03/22			
777	פסגה	643,983.85	647,711.22	3,727.38	46.64	1,738.45 ₪
778	גבע	358,865.42	359,000.80	135.38	38.61	52.27 ₪
779	שפל	396,595.28	397,131.80	536.52	31.90	171.15 ₪

סה"כ לדייר:

פסגה	גבע	שפל	סה"כ	שיא ביקוש
3,727.38	135.38	536.52	4,399.28	29.40
1,738.45 ₪	52.27 ₪	171.15 ₪	1,961.87 ₪	

סה"כ צריכה

סה"כ לתשלום

214.45 ₪	<b>תשלום קבוע</b>	
45.86 ₪	<b>תשלום עבור גודל חיבור בKVA (3x250)</b>	
2,222.18 ₪	<b>סה"כ לתשלום</b>	<b>לא כולל מע"מ</b>

התפלגות חיוב בש"ח לפי תעו"ז

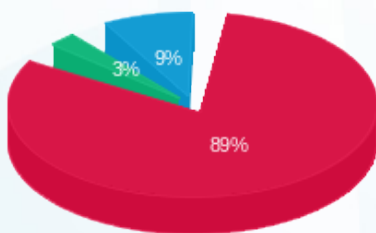

- פסגה (1,738.45 ₪)
- גבע (52.27 ₪)
- שפל (171.15 ₪)

הסטוריית צריכה בקוט"ש

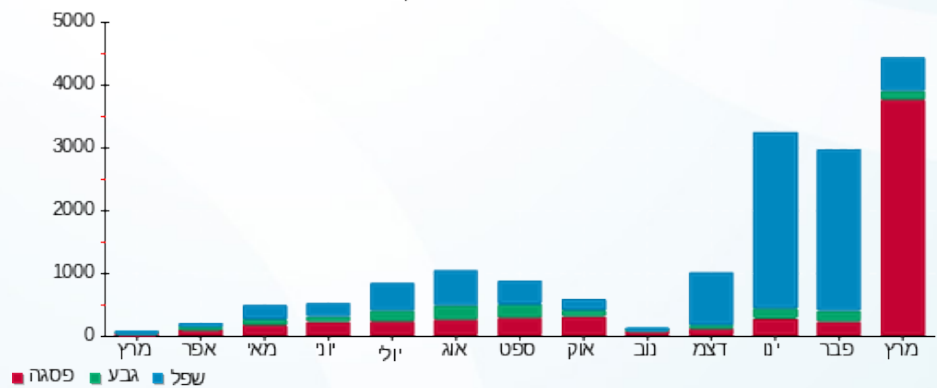



05/04/22 תאריך הפקדה:  
 31/03/22 תאריך קריאה נוכחית:  
 01/03/22 תאריך קריאה קודמת:

שם דייר: מספרה  
 שם אתר: בנייני אלון

לקוח/ה נכבד/ה, אנו מתכבדים להגיש את חישוב צריכת החשמל לתקופה 01/03/22 - 31/03/22:

מספרה - 1 - (3x40)00007321

סוג תעריף	סוג צריכה	קריאה קודמת	קריאה נוכחית	סה"כ צריכה בקוט"ש	מחיר לקוט"ש בא"ג	סה"כ לתשלום
פרטי חשבון עבור תאריכים:						
777	פסגה	01/03/22	31/03/22	0.00	46.64	0.00 ₪
778	גבע	0.00	0.00	0.00	38.61	0.00 ₪
779	שפל	0.00	0.00	0.00	31.90	0.00 ₪

סה"כ לדייר:

פסגה	גבע	שפל	סה"כ	שיא ביקוש
0.00	0.00	0.00	0.00	
0.00 ₪	0.00 ₪	0.00 ₪	0.00 ₪	

סה"כ צריכה  
 סה"כ לתשלום

100.00 ₪	תשלום קבוע	
7.34 ₪	תשלום עבור גודל חיבור KVA (3x40)	
107.34 ₪	סה"כ לתשלום	לא כולל מע"מ





05/04/22

תאריך הפקדה:

שם דייר: מקסילינר מעבדות

31/03/22

תאריך קריאה נוכחית:

שם אתר: בנייני אלון

01/03/22

תאריך קריאה קודמת:

לקוח/ה נכבד/ה, אנו מתכבדים להגיש את חישוב צריכת החשמל לתקופה 01/03/22 - 31/03/22:

מקסילינר מעבדות - 1 - 00009277 (3x630)

סוג תעריף	סוג צריכה	קריאה קודמת	קריאה נוכחית	סה"כ צריכה בקוט"ש	מחיר לקוט"ש בא"ג	סה"כ לתשלום
פרטי חשבון עבור תאריכים:						
777	פסגה	01/03/22	31/03/22	23,713.52	46.64	11,059.99 ₪
778	גבע	262,710.30	272,186.08	9,475.78	38.61	3,658.60 ₪
779	שפל	674,418.62	717,497.42	43,078.80	31.90	13,742.14 ₪

סה"כ לדייר:

פסגה	גבע	שפל	סה"כ	שיא ביקוש
23,713.52	9,475.78	43,078.80	76,268.10	110.40
11,059.99 ₪	3,658.60 ₪	13,742.14 ₪	28,460.72 ₪	

סה"כ צריכה

סה"כ לתשלום

214.45 ₪	<b>תשלום קבוע</b>	
115.56 ₪	<b>תשלום עבור גודל חיבור בKVA (3x630)</b>	
28,790.73 ₪	<b>סה"כ לתשלום</b>	<b>לא כולל מע"מ</b>

התפלגות חיוב בש"ח לפי תעו"ז

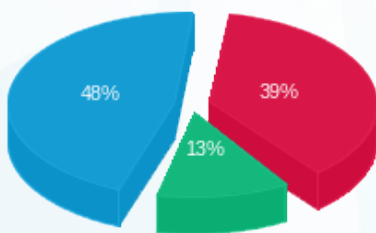

■ פסגה (11,059.99 ₪) 48%  
■ גבע (3,658.60 ₪) 39%  
■ שפל (13,742.14 ₪) 13%

הסטוריית צריכה בקוט"ש

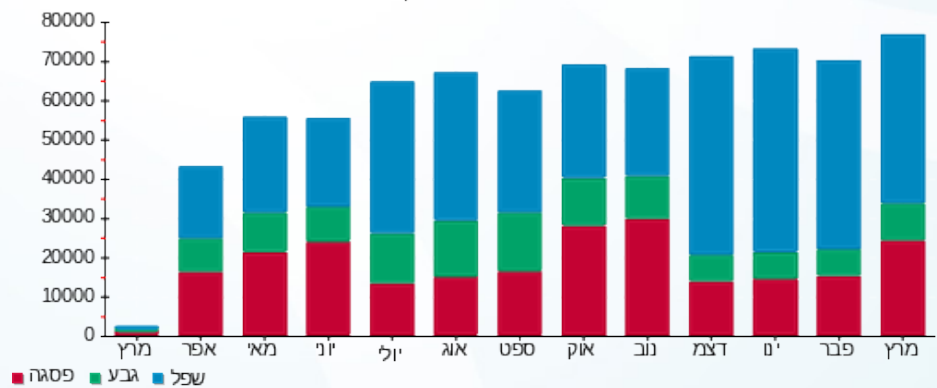

05/04/22 תאריך הפקה:  
 31/03/22 תאריך קריאה נוכחית:  
 01/03/22 תאריך קריאה קודמת:

שם דייר: מקסלינר  
 שם אתר: בנייני אלון

לקוח/ה נכבד/ה, אנו מתכבדים להגיש את חישוב צריכת החשמל לתקופה 01/03/22 - 31/03/22:

**מקסלינר ציבורי קומה 6+7 - 1 - 20004190(0x0)**

סוג תעריף	סוג צריכה	קריאה קודמת	קריאה נוכחית	סה"כ צריכה בקוט"ש	מחיר לקוט"ש בא"ג	סה"כ לתשלום
			31/03/22	01/03/22	פרטי חשבון עבור תאריכים:	
777	פסגה	7,417.00	7,667.80	250.80	46.64	116.97 ₪
778	גבע	3,165.80	3,251.20	85.40	38.61	32.97 ₪
779	שפל	11,388.80	11,601.80	213.00	31.90	67.95 ₪

**מקסלינר קומה 6 יח אוויר צח - 2 - 20004190(0x0)**

סוג תעריף	סוג צריכה	קריאה קודמת	קריאה נוכחית	סה"כ צריכה בקוט"ש	מחיר לקוט"ש בא"ג	סה"כ לתשלום
			31/03/22	01/03/22	פרטי חשבון עבור תאריכים:	
777	פסגה	0.00	0.00	0.00	46.64	0.00 ₪
778	גבע	0.00	0.00	0.00	38.61	0.00 ₪
779	שפל	0.00	0.00	0.00	31.90	0.00 ₪

**מקסלינר קומה 7 יח אוויר צח - 3 - 20004190(0x0)**

סוג תעריף	סוג צריכה	קריאה קודמת	קריאה נוכחית	סה"כ צריכה בקוט"ש	מחיר לקוט"ש בא"ג	סה"כ לתשלום
			31/03/22	01/03/22	פרטי חשבון עבור תאריכים:	
777	פסגה	0.00	0.00	0.00	46.64	0.00 ₪
778	גבע	0.00	0.00	0.00	38.61	0.00 ₪
779	שפל	0.00	0.00	0.00	31.90	0.00 ₪

סה"כ לדייר:

פסגה	גבע	שפל	סה"כ	שיא ביקוש
250.80	85.40	213.00	549.20	3.46
116.97 ₪	32.97 ₪	67.95 ₪	217.89 ₪	

סה"כ צריכה  
 סה"כ לתשלום

214.45 ₪	תשלום קבוע	
0.00 ₪	תשלום עבור גודל חיבור בKVA (0x0)	
432.34 ₪	סה"כ לתשלום	לא כולל מע"מ



התפלגות חיוב בש"ח לפי תעו"ז

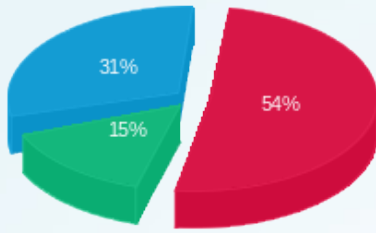

- פסגה (116.97 ש"ח)
- גבע (32.97 ש"ח)
- שפל (67.95 ש"ח)

הסטוריית צריכה בקוט"ש

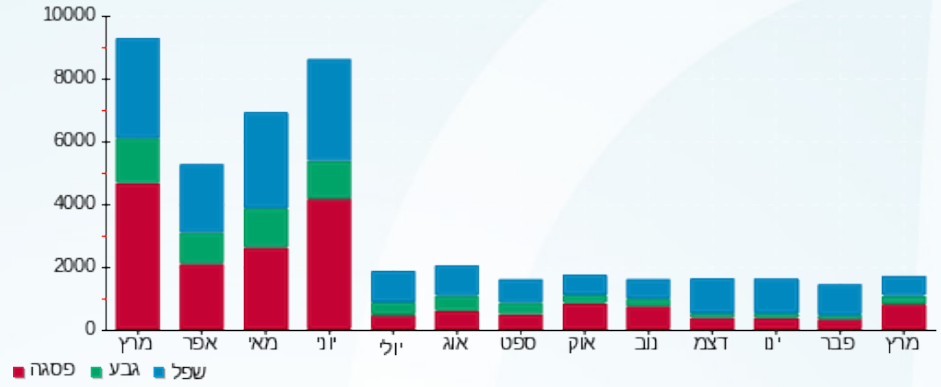



05/04/22

תאריך הפקדה:

שם דייר: ניהול שנאי T1

31/03/22

תאריך קריאה נוכחית:

שם אתר: בנייני אלון

01/03/22

תאריך קריאה קודמת:

לקוח/ה נכבד/ה, אנו מתכבדים להגיש את חישוב צריכת החשמל לתקופה 01/03/22 - 31/03/22:

ניהול שנאי 1 - (3x200)00015791 - T1

סוג תעריף	סוג צריכה	קריאה קודמת	קריאה נוכחית	סה"כ צריכה בקוט"ש	מחיר לקוט"ש בא"ג	סה"כ לתשלום
		01/03/22	31/03/22			
777	פסגה	13,577,173.48	13,621,119.20	43,945.72	46.64	20,496.28 ₪
778	גבע	9,500,372.92	9,511,089.28	10,716.36	38.61	4,137.59 ₪
779	שפל	15,846,045.96	15,873,220.92	27,174.96	31.90	8,668.81 ₪

סה"כ לדייר:

פסגה	גבע	שפל	סה"כ	שיא ביקוש
43,945.72	10,716.36	27,174.96	81,837.04	189.60
20,496.28 ₪	4,137.59 ₪	8,668.81 ₪	33,302.68 ₪	

סה"כ צריכה

סה"כ לתשלום

214.45 ₪	תשלום קבוע	
36.69 ₪	תשלום עבור גודל חיבור בKVA (3x200)	
33,553.82 ₪	סה"כ לתשלום	לא כולל מע"מ

התפלגות חיוב בש"ח לפי תעו"ז

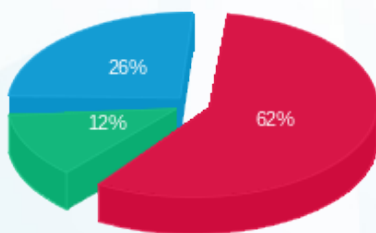

פסגה (20,496.28 ₪) 62%  
 גבע (4,137.59 ₪) 12%  
 שפל (8,668.81 ₪) 26%

הסטוריית צריכה בקוט"ש

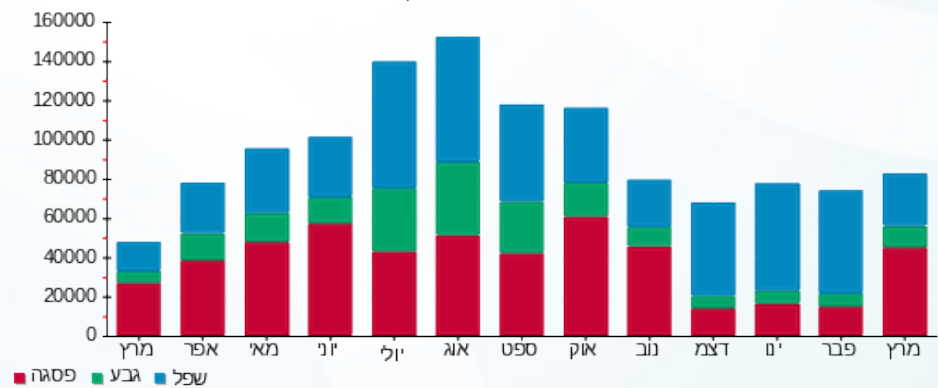

05/04/22 תאריך הפקדה:  
 31/03/22 תאריך קריאה נוכחית:  
 01/03/22 תאריך קריאה קודמת:

שם דייר: ניהול שנאי T2  
 שם אתר: בנייני אלון

**לקוח/ה נכבד/ה, אנו מתכבדים להגיש את חישוב צריכת החשמל לתקופה 01/03/22 - 31/03/22:**

**ניהול שנאי 1 - (3x63)00024818 - T2**

סוג תעריף	סוג צריכה	קריאה קודמת	קריאה נוכחית	סה"כ צריכה בקוט"ש	מחיר לקוט"ש בא"ג	סה"כ לתשלום
		01/03/22	31/03/22			
777	פסגה	3,273,844.36	3,366,795.04	92,950.68	46.64	43,352.20 ₪
778	גבע	1,244,049.80	1,274,701.08	30,651.28	38.61	11,834.46 ₪
779	שפל	1,728,909.00	1,805,352.44	76,443.44	31.90	24,385.46 ₪

**סה"כ לדייר:**

פסגה	גבע	שפל	סה"כ	שיא ביקוש
92,950.68	30,651.28	76,443.44	200,045.40	325.84
43,352.20 ₪	11,834.46 ₪	24,385.46 ₪	79,572.11 ₪	

סה"כ צריכה  
 סה"כ לתשלום

214.45 ₪	<b>תשלום קבוע</b>	
11.56 ₪	<b>תשלום עבור גודל חיבור בKVA (3x63)</b>	
79,798.12 ₪	<b>סה"כ לתשלום</b>	<b>לא כולל מע"מ</b>

התפלגות חיוב בש"ח לפי תעו"ז

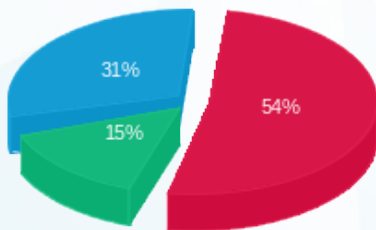

פסגה (43,352.20 ₪) 31%  
 גבע (11,834.46 ₪) 15%  
 שפל (24,385.46 ₪) 54%

הסטוריית צריכה בקוט"ש

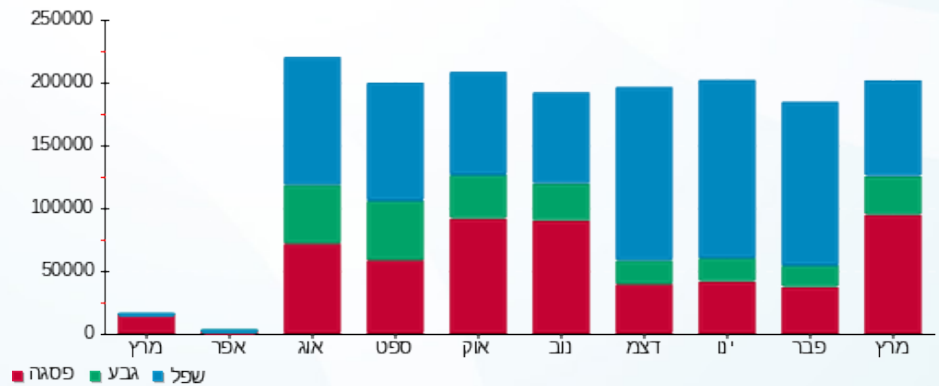

05/04/22 תאריך הפקה:  
 31/03/22 תאריך קריאה נוכחית:  
 01/03/22 תאריך קריאה קודמת:

שם דייר: ניהול שנאי T3  
 שם אתר: בנייני אלון

**לקוח/ה נכבד/ה, אנו מתכבדים להגיש את חישוב צריכת החשמל לתקופה 01/03/22 - 31/03/22:**

ניהול שנאי 1 - (0x0)00015686 - T3

סה"כ לתשלום	מחיר לקוט"ש בא"ג	סה"כ צריכה בקוט"ש	קריאה נוכחית	קריאה קודמת	סוג צריכה	סוג תעריף
			31/03/22	01/03/22		פרטי חשבון עבור תאריכים:
29,781.00 ₪	46.64	63,852.92	17,554,950.64	17,491,097.72	פסגה	777
6,719.08 ₪	38.61	17,402.44	12,626,752.00	12,609,349.56	גבע	778
14,148.59 ₪	31.90	44,352.96	19,501,480.28	19,457,127.32	שפל	779

סה"כ לדייר:

שיא ביקוש	סה"כ	שפל	גבע	פסגה
257.28	125,608.32	44,352.96	17,402.44	63,852.92
	50,648.68 ₪	14,148.59 ₪	6,719.08 ₪	29,781.00 ₪

סה"כ צריכה  
 סה"כ לתשלום

214.45 ₪	<b>תשלום קבוע</b>	
0.00 ₪	<b>תשלום עבור גודל חיבור בKVA (0x0)</b>	
50,863.13 ₪	<b>סה"כ לתשלום</b>	<b>לא כולל מע"מ</b>

התפלגות חיוב בש"ח לפי תעו"ז

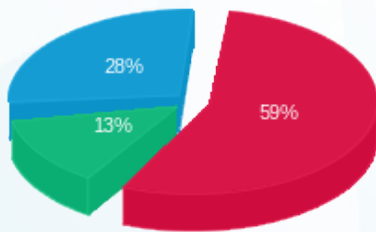

■ פסגה (29,781.00 ₪)  
 ■ גבע (6,719.08 ₪)  
 ■ שפל (14,148.59 ₪)

הסטוריית צריכה בקוט"ש

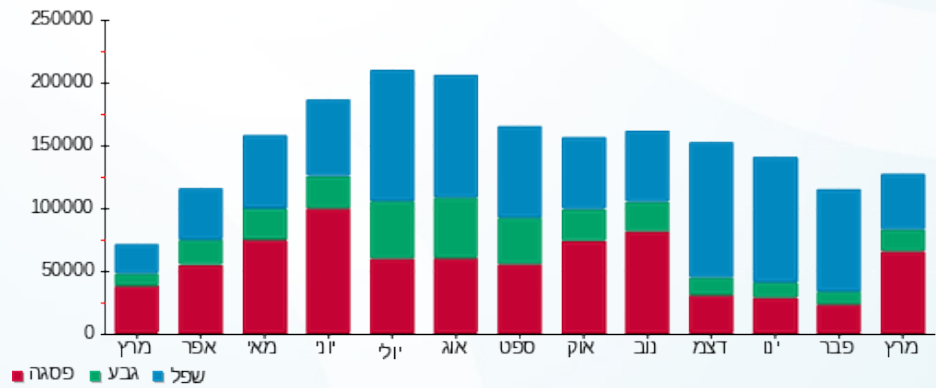



05/04/22

תאריך הפקדה:

שם דייר: סופרמרקט

31/03/22

תאריך קריאה נוכחית:

שם אתר: בנייני אלון

01/03/22

תאריך קריאה קודמת:

לקוח/ה נכבד/ה, אנו מתכבדים להגיש את חישוב צריכת החשמל לתקופה 01/03/22 - 31/03/22:

סופרמרקט - 1 - 00014475 (3x25)

סה"כ לתשלום	מחיר לקוט"ש בא"ג	סה"כ צריכה בקוט"ש	קריאה נוכחית	קריאה קודמת	סוג צריכה	סוג תעריף
			31/03/22	01/03/22		פרטי חשבון עבור תאריכים:
0.00 ₪	46.64	0.00	0.00	0.00	פסגה	777
0.00 ₪	38.61	0.00	0.00	0.00	גבע	778
0.00 ₪	31.90	0.00	0.00	0.00	שפל	779

סה"כ לדייר:

שיא ביקוש	סה"כ	שפל	גבע	פסגה
	0.00	0.00	0.00	0.00
	0.00 ₪	0.00 ₪	0.00 ₪	0.00 ₪

סה"כ צריכה

סה"כ לתשלום

214.45 ₪	<b>תשלום קבוע</b>	
4.59 ₪	<b>תשלום עבור גודל חיבור ב-KVA (3x25)</b>	
219.04 ₪	<b>סה"כ לתשלום</b>	<b>לא כולל מע"מ</b>





05/04/22

תאריך הפקדה:

שם דייר: סקיליין A-5

31/03/22

תאריך קריאה נוכחית:

שם אתר: בנייני אלון

01/03/22

תאריך קריאה קודמת:

לקוח/ה נכבד/ה, אנו מתכבדים להגיש את חישוב צריכת החשמל לתקופה 01/03/22 - 31/03/22:

סקיליין 2 - (3x160)00015791 - A-5

סה"כ לתשלום	מחיר לקוט"ש בא"ג	סה"כ צריכה בקוט"ש	קריאה נוכחית	קריאה קודמת	סוג צריכה	סוג תעריף
			31/03/22	01/03/22	פרטי חשבון עבור תאריכים:	
1,597.43 ₪	46.64	3,425.03	338,617.90	335,192.87	פסגה	777
305.81 ₪	38.61	792.05	130,425.33	129,633.28	גבע	778
617.69 ₪	31.90	1,936.34	268,015.30	266,078.96	שפל	779

סה"כ לדייר:

שיא ביקוש	סה"כ	שפל	גבע	פסגה
16.09	6,153.41	1,936.34	792.05	3,425.03
	2,520.93 ₪	617.69 ₪	305.81 ₪	1,597.43 ₪

סה"כ צריכה

סה"כ לתשלום

214.45 ₪	<b>תשלום קבוע</b>	
29.35 ₪	<b>תשלום עבור גודל חיבור בKVA (3x160)</b>	
2,764.73 ₪	<b>סה"כ לתשלום</b>	<b>לא כולל מע"מ</b>

התפלגות חיוב בש"ח לפי תעו"ז

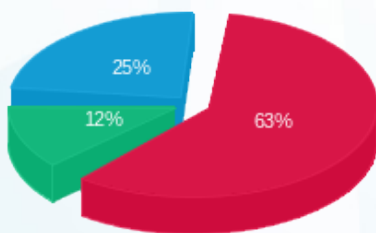

- פסגה (1,597.43 ₪)
- גבע (305.81 ₪)
- שפל (617.69 ₪)

הסטוריית צריכה בקוט"ש

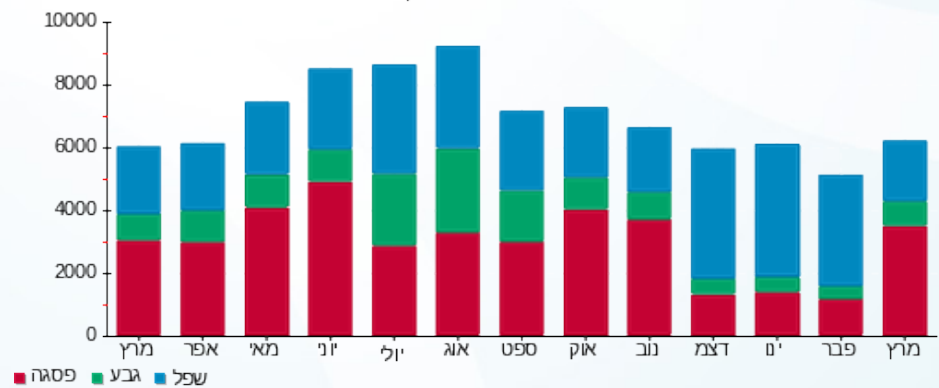



05/04/22 תאריך הפקה:  
 31/03/22 תאריך קריאה נוכחית:  
 01/03/22 תאריך קריאה קודמת:

שם דייר: צ'יקן פיק  
 שם אתר: בנייני אלון

**לקוח/ה נכבד/ה, אנו מתכבדים להגיש את חישוב צריכת החשמל לתקופה 01/03/22 - 31/03/22:**

**צ'יקן פיק - 8 - (3x250)00015790**

סוג תעריף	סוג צריכה	קריאה קודמת	קריאה נוכחית	סה"כ צריכה בקוט"ש	מחיר לקוט"ש בא"ג	סה"כ לתשלום
			31/03/22	01/03/22	פרטי חשבון עבור תאריכים:	
777	פסגה	102,241.98	103,277.72	1,035.74	46.64	483.07 ₪
778	גבע	63,768.06	63,768.06	0.00	38.61	0.00 ₪
779	שפל	94,195.28	94,218.29	23.01	31.90	7.34 ₪

**צ'יקן פיק - לוח קומה 7 - (3x250)00015791 - A-5**

סוג תעריף	סוג צריכה	קריאה קודמת	קריאה נוכחית	סה"כ צריכה בקוט"ש	מחיר לקוט"ש בא"ג	סה"כ לתשלום
			31/03/22	01/03/22	פרטי חשבון עבור תאריכים:	
777	פסגה	1,130,230.70	1,133,281.89	3,051.19	46.64	1,423.07 ₪
778	גבע	970,733.71	970,995.13	261.42	38.61	100.93 ₪
779	שפל	1,395,751.55	1,396,512.39	760.84	31.90	242.71 ₪

**צ'יקן פיק - 1 - (3x250)00015793**

סוג תעריף	סוג צריכה	קריאה קודמת	קריאה נוכחית	סה"כ צריכה בקוט"ש	מחיר לקוט"ש בא"ג	סה"כ לתשלום
			31/03/22	01/03/22	פרטי חשבון עבור תאריכים:	
777	פסגה	341,916.82	345,019.92	3,103.10	46.64	1,447.29 ₪
778	גבע	300,902.97	301,443.33	540.36	38.61	208.63 ₪
779	שפל	333,005.91	334,386.40	1,380.49	31.90	440.38 ₪

**סה"כ לדייר:**

פסגה	גבע	שפל	סה"כ	שיא ביקוש
7,190.03	801.78	2,164.34	10,156.15	25.26
₪ 3,353.43	₪ 309.57	₪ 690.43	₪ 4,353.42	

סה"כ צריכה  
 סה"כ לתשלום

214.45 ₪	תשלום קבוע	
137.57 ₪	תשלום עבור גודל חיבור בKVA (3x750)	
4,705.44 ₪	סה"כ לתשלום	לא כולל מע"מ





התפלגות חיוב בש"ח לפי תעו"ז

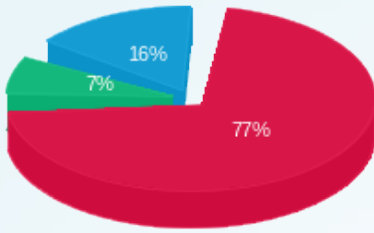

■ פסגה (3,353.43 ש"ח)  
■ גבע (309.57 ש"ח)  
■ שפל (690.43 ש"ח)

הסטוריית צריכה בקוט"ש

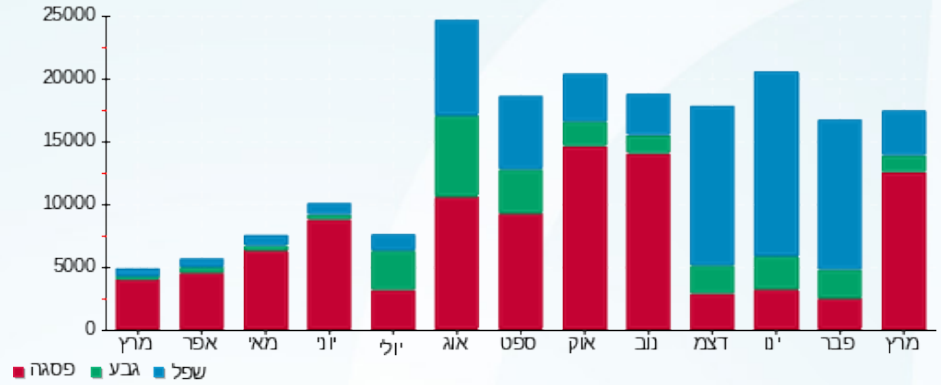



05/04/22 תאריך הפקה:  
 31/03/22 תאריך קריאה נוכחית:  
 01/03/22 תאריך קריאה קודמת:

**שם דייר:** ציבורי-חדש  
**שם אתר:** בנייני אלון

**לקוח/ה נכבד/ה, אנו מתכבדים להגיש את חישוב צריכת החשמל לתקופה 01/03/22 - 31/03/22:**

**מספרה - 1 - 00007321**

סוג תעריף	סוג צריכה	קריאה קודמת	קריאה נוכחית	סה"כ צריכה בקוט"ש	מחיר לקוט"ש בא"ג	סה"כ לתשלום
			31/03/22	01/03/22	פרטי חשבון עבור תאריכים:	
777	פסגה	0.00	0.00	0.00	46.64	0.00 ₪
778	גבע	0.00	0.00	0.00	38.61	0.00 ₪
779	שפל	0.00	0.00	0.00	31.90	0.00 ₪

**סיברואן קומה 1 - 1 - 00009001**

סוג תעריף	סוג צריכה	קריאה קודמת	קריאה נוכחית	סה"כ צריכה בקוט"ש	מחיר לקוט"ש בא"ג	סה"כ לתשלום
			31/03/22	01/03/22	פרטי חשבון עבור תאריכים:	
777	פסגה	0.00	0.00	0.00	46.64	0.00 ₪
778	גבע	0.00	0.00	0.00	38.61	0.00 ₪
779	שפל	0.00	0.00	0.00	31.90	0.00 ₪

**אמפרסט קומה 2-3 חיוני - 1 - 00009004**

סוג תעריף	סוג צריכה	קריאה קודמת	קריאה נוכחית	סה"כ צריכה בקוט"ש	מחיר לקוט"ש בא"ג	סה"כ לתשלום
			31/03/22	01/03/22	פרטי חשבון עבור תאריכים:	
777	פסגה	836,098.25	838,106.86	-2,008.61	46.64	0.00 ₪
778	גבע	701,702.35	702,434.60	-732.26	38.61	0.00 ₪
779	שפל	1,348,685.13	1,350,580.82	-1,895.70	31.90	0.00 ₪

**ראשי פלטיין - ספא - 1 - 00009277**

סוג תעריף	סוג צריכה	קריאה קודמת	קריאה נוכחית	סה"כ צריכה בקוט"ש	מחיר לקוט"ש בא"ג	סה"כ לתשלום
			31/03/22	01/03/22	פרטי חשבון עבור תאריכים:	
777	פסגה	663,823.93	687,537.46	-23,713.52	46.64	0.00 ₪
778	גבע	262,710.30	272,186.08	-9,475.78	38.61	0.00 ₪
779	שפל	674,418.62	717,497.42	-43,078.80	31.90	0.00 ₪



**פוליקום ק 6 מעבדה צד שמאל - 7 - 00009277**

סוג תעריף	סוג צריכה	קריאה קודמת	קריאה נוכחית	סה"כ צריכה בקוט"ש	מחיר לקוט"ש בא"ג	סה"כ לתשלום
פרטי חשבון עבור תאריכים:						
777	פסגה	01/03/22	31/03/22	-4,834.64	46.64	₪ -2,254.88
778	גבע	68,620.98	70,363.91	-1,742.93	38.61	₪ -672.94
779	שפל	228,394.22	236,258.69	-7,864.47	31.90	₪ -2,508.77

**קומה 02 - 1 - 00013126**

סוג תעריף	סוג צריכה	קריאה קודמת	קריאה נוכחית	סה"כ צריכה בקוט"ש	מחיר לקוט"ש בא"ג	סה"כ לתשלום
פרטי חשבון עבור תאריכים:						
777	פסגה	01/03/22	31/03/22	-101.26	46.64	₪ -47.23
778	גבע	29,720.33	29,756.80	-36.47	38.61	₪ -14.08
779	שפל	97,270.29	97,365.96	-95.67	31.90	₪ -30.52

**סופרמרקט 1 - 00014475**

סוג תעריף	סוג צריכה	קריאה קודמת	קריאה נוכחית	סה"כ צריכה בקוט"ש	מחיר לקוט"ש בא"ג	סה"כ לתשלום
פרטי חשבון עבור תאריכים:						
777	פסגה	01/03/22	31/03/22	0.00	46.64	₪ 0.00
778	גבע	0.00	0.00	0.00	38.61	₪ 0.00
779	שפל	0.00	0.00	0.00	31.90	₪ 0.00

**ניהול שגאי 1 - 00015686 - T3**

סוג תעריף	סוג צריכה	קריאה קודמת	קריאה נוכחית	סה"כ צריכה בקוט"ש	מחיר לקוט"ש בא"ג	סה"כ לתשלום
פרטי חשבון עבור תאריכים:						
777	פסגה	17,491,097.72	17,554,950.64	63,852.92	46.64	₪ 29,781.00
778	גבע	12,609,349.56	12,626,752.00	17,402.44	38.61	₪ 6,719.08
779	שפל	19,457,127.32	19,501,480.28	44,352.96	31.90	₪ 14,148.59

**אזורי מלל קומה 0 - 2 - 00015686**

סוג תעריף	סוג צריכה	קריאה קודמת	קריאה נוכחית	סה"כ צריכה בקוט"ש	מחיר לקוט"ש בא"ג	סה"כ לתשלום
פרטי חשבון עבור תאריכים:						
777	פסגה	266,423.98	267,031.77	-607.79	46.64	₪ -283.48
778	גבע	229,507.01	229,554.80	-47.79	38.61	₪ -18.45
779	שפל	188,873.90	188,999.47	-125.57	31.90	₪ -40.06





**קונטקסטים מעבדה 1 - 3 - 00015686**

סוג תעריף	סוג צריכה	קריאה קודמת	קריאה נוכחית	סה"כ צריכה בקוט"ש	מחיר לקוט"ש בא"ג	סה"כ לתשלום
פרטי חשבון עבור תאריכים:			31/03/22	01/03/22		
777	פסגה	884,004.00	884,499.81	-495.81	46.64	₪ -231.25
778	גבע	578,619.91	578,803.49	-183.57	38.61	₪ -70.88
779	שפל	1,044,306.84	1,044,779.99	-473.15	31.90	₪ -150.93

**פוליקום לוח קומה 4 - 00015686 - B-2**

סוג תעריף	סוג צריכה	קריאה קודמת	קריאה נוכחית	סה"כ צריכה בקוט"ש	מחיר לקוט"ש בא"ג	סה"כ לתשלום
פרטי חשבון עבור תאריכים:			31/03/22	01/03/22		
777	פסגה	1,633,379.79	1,637,345.49	-3,965.70	46.64	₪ -1,849.60
778	גבע	1,169,650.21	1,170,579.71	-929.50	38.61	₪ -358.88
779	שפל	1,570,621.88	1,573,029.36	-2,407.48	31.90	₪ -767.98

**אמפרסט לוח קומה 5 - 00015686 - B-3**

סוג תעריף	סוג צריכה	קריאה קודמת	קריאה נוכחית	סה"כ צריכה בקוט"ש	מחיר לקוט"ש בא"ג	סה"כ לתשלום
פרטי חשבון עבור תאריכים:			31/03/22	01/03/22		
777	פסגה	3,196,542.93	3,203,878.17	-7,335.24	46.64	₪ -3,421.16
778	גבע	2,491,690.28	2,493,093.83	-1,403.56	38.61	₪ -541.91
779	שפל	3,606,590.48	3,609,913.74	-3,323.27	31.90	₪ -1,060.12

**אמפרסט לוח קומה 6 - 00015686 - B-4**

סוג תעריף	סוג צריכה	קריאה קודמת	קריאה נוכחית	סה"כ צריכה בקוט"ש	מחיר לקוט"ש בא"ג	סה"כ לתשלום
פרטי חשבון עבור תאריכים:			31/03/22	01/03/22		
777	פסגה	1,427,371.63	1,431,652.65	-4,281.02	46.64	₪ -1,996.67
778	גבע	885,979.92	886,570.66	-590.75	38.61	₪ -228.09
779	שפל	983,713.78	984,960.64	-1,246.86	31.90	₪ -397.75

**דולור קומה 7-1 - 00015686 - B**

סוג תעריף	סוג צריכה	קריאה קודמת	קריאה נוכחית	סה"כ צריכה בקוט"ש	מחיר לקוט"ש בא"ג	סה"כ לתשלום
פרטי חשבון עבור תאריכים:			31/03/22	01/03/22		
777	פסגה	947,750.56	948,003.95	-253.39	46.64	₪ -118.18
778	גבע	724,941.96	725,038.26	-96.31	38.61	₪ -37.18
779	שפל	675,022.73	675,270.91	-248.18	31.90	₪ -79.17





**תג תג שירותי קייטרינג - 8 - 00015686**

סוג תעריף	סוג צריכה	קריאה קודמת	קריאה נוכחית	סה"כ צריכה בקוט"ש	מחיר לקוט"ש בא"ג	סה"כ לתשלום
פרטי חשבון עבור תאריכים:						
777	פסגה	01/03/22	31/03/22	-3,727.38	46.64	1,738.45 ₪
778	גבע	358,865.42	359,000.80	-135.38	38.61	52.27 ₪
779	שפל	396,595.28	397,131.80	-536.52	31.90	171.15 ₪

**פוליקום - 1 - 00015790**

סוג תעריף	סוג צריכה	קריאה קודמת	קריאה נוכחית	סה"כ צריכה בקוט"ש	מחיר לקוט"ש בא"ג	סה"כ לתשלום
פרטי חשבון עבור תאריכים:						
777	פסגה	01/03/22	31/03/22	-22,248.18	46.64	10,376.55 ₪
778	גבע	4,138,774.99	4,146,197.11	-7,422.11	38.61	2,865.68 ₪
779	שפל	1,536,709.09	1,555,653.22	-18,944.14	31.90	6,043.18 ₪

**דולור אוויר צח קומה 2 - 00015790 - B-1**

סוג תעריף	סוג צריכה	קריאה קודמת	קריאה נוכחית	סה"כ צריכה בקוט"ש	מחיר לקוט"ש בא"ג	סה"כ לתשלום
פרטי חשבון עבור תאריכים:						
777	פסגה	01/03/22	31/03/22	-3.78	46.64	1.76 ₪
778	גבע	14,926.25	14,927.66	-1.41	38.61	0.54 ₪
779	שפל	29,838.79	29,842.45	-3.66	31.90	1.17 ₪

**פוליקום אוויר צח קומה 3 - 00015790 - B-5**

סוג תעריף	סוג צריכה	קריאה קודמת	קריאה נוכחית	סה"כ צריכה בקוט"ש	מחיר לקוט"ש בא"ג	סה"כ לתשלום
פרטי חשבון עבור תאריכים:						
777	פסגה	01/03/22	31/03/22	-3.83	46.64	1.79 ₪
778	גבע	17,354.58	17,356.00	-1.42	38.61	0.55 ₪
779	שפל	34,302.81	34,306.50	-3.69	31.90	1.18 ₪

**פוליקום - 4 - 00015790**

סוג תעריף	סוג צריכה	קריאה קודמת	קריאה נוכחית	סה"כ צריכה בקוט"ש	מחיר לקוט"ש בא"ג	סה"כ לתשלום
פרטי חשבון עבור תאריכים:						
777	פסגה	01/03/22	31/03/22	-0.004	46.64	0.00 ₪
778	גבע	235,474.44	235,474.44	0.00	38.61	0.00 ₪
779	שפל	757,130.20	757,130.20	0.004	31.90	0.00 ₪



**קונטקסטים - 5 - 00015790**

סוג תעריף	סוג צריכה	קריאה קודמת	קריאה נוכחית	סה"כ צריכה בקוט"ש	מחיר לקוט"ש בא"ג	סה"כ לתשלום
פרטי חשבון עבור תאריכים:						
777	פסגה	01/03/22	31/03/22	0.00	46.64	112,735.50
778	גבע	54,852.18	54,852.18	0.00	38.61	0.00
779	שפל	73,983.98	73,983.98	0.00	31.90	0.00

**לוח מנדפים ברביקוי - 8 - 00015790**

סוג תעריף	סוג צריכה	קריאה קודמת	קריאה נוכחית	סה"כ צריכה בקוט"ש	מחיר לקוט"ש בא"ג	סה"כ לתשלום
פרטי חשבון עבור תאריכים:						
777	פסגה	01/03/22	31/03/22	-1,035.74	46.64	-483.07
778	גבע	63,768.06	63,768.06	0.00	38.61	0.00
779	שפל	94,195.28	94,218.29	-23.01	31.90	-7.34

**ניהול שנאי 1 - 00015791 - T1**

סוג תעריף	סוג צריכה	קריאה קודמת	קריאה נוכחית	סה"כ צריכה בקוט"ש	מחיר לקוט"ש בא"ג	סה"כ לתשלום
פרטי חשבון עבור תאריכים:						
777	פסגה	01/03/22	31/03/22	43,945.72	46.64	20,496.28
778	גבע	9,500,372.92	9,511,089.28	10,716.36	38.61	4,137.59
779	שפל	15,846,045.96	15,873,220.92	27,174.96	31.90	8,668.81

**פוליקום קומה 5 - 2 - 00015791**

סוג תעריף	סוג צריכה	קריאה קודמת	קריאה נוכחית	סה"כ צריכה בקוט"ש	מחיר לקוט"ש בא"ג	סה"כ לתשלום
פרטי חשבון עבור תאריכים:						
777	פסגה	01/03/22	31/03/22	-3,425.03	46.64	-1,597.43
778	גבע	129,633.28	130,425.33	-792.05	38.61	-305.81
779	שפל	266,078.96	268,015.30	-1,936.34	31.90	-617.69

**אזורי מלל קומה 1 חברת היי פארק - 3 - 00015791**

סוג תעריף	סוג צריכה	קריאה קודמת	קריאה נוכחית	סה"כ צריכה בקוט"ש	מחיר לקוט"ש בא"ג	סה"כ לתשלום
פרטי חשבון עבור תאריכים:						
777	פסגה	01/03/22	31/03/22	-2,951.05	46.64	-1,376.37
778	גבע	471,209.57	471,414.56	-204.99	38.61	-79.15
779	שפל	655,938.75	656,384.00	-445.25	31.90	-142.03



**אלון B לוח מיזוג אוויר צילר מס. 2 (גג) - 4 - 00015791**

סוג תעריף	סוג צריכה	קריאה קודמת	קריאה נוכחית	סה"כ צריכה בקוט"ש	מחיר לקוט"ש בא"ג	סה"כ לתשלום
פרטי חשבון עבור תאריכים:			31/03/22	01/03/22		
777	פסגה	2,903,321.55	2,913,785.02	-10,463.47	46.64	₪ -4,880.16
778	גבע	1,793,211.65	1,796,649.46	-3,437.81	38.61	₪ -1,327.34
779	שפל	2,549,574.16	2,558,345.26	-8,771.10	31.90	₪ -2,797.98

**מפרט 5 - 00015791 - A-3**

סוג תעריף	סוג צריכה	קריאה קודמת	קריאה נוכחית	סה"כ צריכה בקוט"ש	מחיר לקוט"ש בא"ג	סה"כ לתשלום
פרטי חשבון עבור תאריכים:			31/03/22	01/03/22		
777	פסגה	1,091,652.96	1,094,191.54	-2,538.58	46.64	₪ -1,183.99
778	גבע	690,910.71	691,150.84	-240.13	38.61	₪ -92.71
779	שפל	1,184,293.30	1,184,915.54	-622.24	31.90	₪ -198.49

**אזורי מלל 6 - 00015791 - A-4**

סוג תעריף	סוג צריכה	קריאה קודמת	קריאה נוכחית	סה"כ צריכה בקוט"ש	מחיר לקוט"ש בא"ג	סה"כ לתשלום
פרטי חשבון עבור תאריכים:			31/03/22	01/03/22		
777	פסגה	764,979.96	767,923.33	-2,943.37	46.64	₪ -1,372.79
778	גבע	472,904.83	473,122.45	-217.62	38.61	₪ -84.02
779	שפל	813,469.50	813,963.44	-493.94	31.90	₪ -157.57

**אבוס לוח קומה 7 - 00015791 - A-5**

סוג תעריף	סוג צריכה	קריאה קודמת	קריאה נוכחית	סה"כ צריכה בקוט"ש	מחיר לקוט"ש בא"ג	סה"כ לתשלום
פרטי חשבון עבור תאריכים:			31/03/22	01/03/22		
777	פסגה	1,130,230.70	1,133,281.89	-3,051.19	46.64	₪ -1,423.07
778	גבע	970,733.71	970,995.13	-261.42	38.61	₪ -100.93
779	שפל	1,395,751.55	1,396,512.39	-760.84	31.90	₪ -242.71

**אינטל 8 - 00015791**

סוג תעריף	סוג צריכה	קריאה קודמת	קריאה נוכחית	סה"כ צריכה בקוט"ש	מחיר לקוט"ש בא"ג	סה"כ לתשלום
פרטי חשבון עבור תאריכים:			31/03/22	01/03/22		
777	פסגה	615,467.46	622,353.78	-6,886.32	46.64	₪ -3,211.78
778	גבע	441,932.26	444,403.33	-2,471.07	38.61	₪ -954.08
779	שפל	538,695.50	545,003.61	-6,308.12	31.90	₪ -2,012.29





**קונטקסטים 1 - 00015792 - B-7**

סוג תעריף	סוג צריכה	קריאה קודמת	קריאה נוכחית	סה"כ צריכה בקוט"ש	מחיר לקוט"ש בא"ג	סה"כ לתשלום
פרטי חשבון עבור תאריכים:						
777	פסגה	01/03/22	31/03/22	0.00	46.64	570,818.01
778	גבע	432,395.70	432,395.70	0.00	38.61	0.00
779	שפל	554,931.98	554,931.98	0.00	31.90	0.00

**אלון B לוח מיזוג אוויר צילר מס. 1 (ג) - 00015792 - 2**

סוג תעריף	סוג צריכה	קריאה קודמת	קריאה נוכחית	סה"כ צריכה בקוט"ש	מחיר לקוט"ש בא"ג	סה"כ לתשלום
פרטי חשבון עבור תאריכים:						
777	פסגה	01/03/22	31/03/22	-191.66	46.64	2,455,365.30
778	גבע	1,891,094.69	1,891,158.90	-64.21	38.61	1,891,158.90
779	שפל	2,680,155.74	2,680,323.09	-167.35	31.90	2,680,323.09

**אמפרסט אוויר צח קומה 4 - 00015792 - B-3**

סוג תעריף	סוג צריכה	קריאה קודמת	קריאה נוכחית	סה"כ צריכה בקוט"ש	מחיר לקוט"ש בא"ג	סה"כ לתשלום
פרטי חשבון עבור תאריכים:						
777	פסגה	01/03/22	31/03/22	-3.97	46.64	12,501.85
778	גבע	11,302.82	11,304.26	-1.44	38.61	11,304.26
779	שפל	26,039.26	26,043.00	-3.74	31.90	26,043.00

**פוליקום אוויר צח קומה 5 - 00015792 - B-2**

סוג תעריף	סוג צריכה	קריאה קודמת	קריאה נוכחית	סה"כ צריכה בקוט"ש	מחיר לקוט"ש בא"ג	סה"כ לתשלום
פרטי חשבון עבור תאריכים:						
777	פסגה	01/03/22	31/03/22	-3.83	46.64	4,908.40
778	גבע	5,560.39	5,561.77	-1.38	38.61	5,561.77
779	שפל	11,132.34	11,135.91	-3.57	31.90	11,135.91

**אמפרסט אוויר צח קומה 6 - 00015792 - B-4**

סוג תעריף	סוג צריכה	קריאה קודמת	קריאה נוכחית	סה"כ צריכה בקוט"ש	מחיר לקוט"ש בא"ג	סה"כ לתשלום
פרטי חשבון עבור תאריכים:						
777	פסגה	01/03/22	31/03/22	-4.57	46.64	2,046.95
778	גבע	2,239.59	2,241.29	-1.70	38.61	2,241.29
779	שפל	4,670.10	4,674.51	-4.41	31.90	4,674.51





**פוליקום אוויר צח קומה 7 - 00015792 - B-6**

סוג תעריף	סוג צריכה	קריאה קודמת	קריאה נוכחית	סה"כ צריכה בקוט"ש	מחיר לקוט"ש בא"ג	סה"כ לתשלום
פרטי חשבון עבור תאריכים:						
777	פסגה	01/03/22	31/03/22	0.00	46.64	7,582.39
778	גבע	9,764.97	9,764.97	0.00	38.61	0.00
779	שפל	21,262.80	21,262.80	0.00	31.90	0.00

**00015792 - 8 - 15792-8**

סוג תעריף	סוג צריכה	קריאה קודמת	קריאה נוכחית	סה"כ צריכה בקוט"ש	מחיר לקוט"ש בא"ג	סה"כ לתשלום
פרטי חשבון עבור תאריכים:						
777	פסגה	01/03/22	31/03/22	0.00	46.64	8,217.23
778	גבע	10,295.42	10,295.42	0.00	38.61	0.00
779	שפל	17,379.10	17,379.10	0.00	31.90	0.00

**00015793 - 1 - רביקיו מסעדה**

סוג תעריף	סוג צריכה	קריאה קודמת	קריאה נוכחית	סה"כ צריכה בקוט"ש	מחיר לקוט"ש בא"ג	סה"כ לתשלום
פרטי חשבון עבור תאריכים:						
777	פסגה	01/03/22	31/03/22	-3,103.10	46.64	345,019.92
778	גבע	300,902.97	301,443.33	-540.36	38.61	301,443.33
779	שפל	333,005.91	334,386.40	-1,380.49	31.90	334,386.40

**00015793 - 3 - 15793-3**

סוג תעריף	סוג צריכה	קריאה קודמת	קריאה נוכחית	סה"כ צריכה בקוט"ש	מחיר לקוט"ש בא"ג	סה"כ לתשלום
פרטי חשבון עבור תאריכים:						
777	פסגה	01/03/22	31/03/22	0.00	46.64	1,875.55
778	גבע	3,825.11	3,825.11	0.00	38.61	0.00
779	שפל	6,647.29	6,647.29	0.00	31.90	0.00

**פוליקום אינטגרציה קומה 2 החצי - 00015793 - 6**

סוג תעריף	סוג צריכה	קריאה קודמת	קריאה נוכחית	סה"כ צריכה בקוט"ש	מחיר לקוט"ש בא"ג	סה"כ לתשלום
פרטי חשבון עבור תאריכים:						
777	פסגה	01/03/22	31/03/22	0.00	46.64	249,422.05
778	גבע	169,900.18	169,900.18	0.00	38.61	0.00
779	שפל	313,023.23	313,023.23	0.00	31.90	0.00



**משרדי הניהול חיוני - 7 - 00015793**

סוג תעריף	סוג צריכה	קריאה קודמת	קריאה נוכחית	סה"כ צריכה בקוט"ש	מחיר לקוט"ש בא"ג	סה"כ לתשלום
פרטי חשבון עבור תאריכים:						
777	פסגה	01/03/22	31/03/22	0.00	46.64	74,037.44
778	גבע	63,979.01	63,979.01	0.00	38.61	0.00
779	שפל	52,184.34	52,184.34	0.00	31.90	0.00

**אמפרטס חדר שרתים קומה 3 - 1 - 00022752**

סוג תעריף	סוג צריכה	קריאה קודמת	קריאה נוכחית	סה"כ צריכה בקוט"ש	מחיר לקוט"ש בא"ג	סה"כ לתשלום
פרטי חשבון עבור תאריכים:						
777	פסגה	01/03/22	31/03/22	-9,733.80	46.64	-4,539.84
778	גבע	335,244.20	338,687.18	-3,442.97	38.61	-1,329.33
779	שפל	1,098,463.68	1,107,410.54	-8,946.87	31.90	-2,854.05

**חדר בוק - 1 - 00024295**

סוג תעריף	סוג צריכה	קריאה קודמת	קריאה נוכחית	סה"כ צריכה בקוט"ש	מחיר לקוט"ש בא"ג	סה"כ לתשלום
פרטי חשבון עבור תאריכים:						
777	פסגה	01/03/22	31/03/22	-221.45	46.64	-103.28
778	גבע	78,321.49	78,429.31	-107.82	38.61	-41.63
779	שפל	174,019.79	174,554.91	-535.12	31.90	-170.70

**מקטילנר קומה 06 - 3 - 00024800**

סוג תעריף	סוג צריכה	קריאה קודמת	קריאה נוכחית	סה"כ צריכה בקוט"ש	מחיר לקוט"ש בא"ג	סה"כ לתשלום
פרטי חשבון עבור תאריכים:						
777	פסגה	01/03/22	31/03/22	-6,242.30	46.64	-2,911.41
778	גבע	132,130.29	133,957.85	-1,827.56	38.61	-705.62
779	שפל	350,270.06	355,092.46	-4,822.40	31.90	-1,538.35

**מיוזג - 4 - 00024800**

סוג תעריף	סוג צריכה	קריאה קודמת	קריאה נוכחית	סה"כ צריכה בקוט"ש	מחיר לקוט"ש בא"ג	סה"כ לתשלום
פרטי חשבון עבור תאריכים:						
777	פסגה	01/03/22	31/03/22	-170.58	46.64	-79.56
778	גבע	918,930.02	918,994.74	-64.72	38.61	-24.99
779	שפל	2,454,599.97	2,454,769.09	-169.12	31.90	-53.95



**אינטל קומה 5 - 00024800 - A7**

סה"כ לתשלום	מחיר לקוט"ש בא"ג	סה"כ צריכה בקוט"ש	קריאה נוכחית	קריאה קודמת	סוג צריכה	סוג תעריף
			31/03/22	01/03/22	פרטי חשבון עבור תאריכים:	
₪ -1,258.59	46.64	-2,698.51	234,343.76	231,645.25	פסגה	777
₪ -204.69	38.61	-530.14	79,826.04	79,295.90	גבע	778
₪ -417.37	31.90	-1,308.36	226,029.59	224,721.24	שפל	779

**פאורמט קומה 2 בניין 6 - 00024800 - B**

סה"כ לתשלום	מחיר לקוט"ש בא"ג	סה"כ צריכה בקוט"ש	קריאה נוכחית	קריאה קודמת	סוג צריכה	סוג תעריף
			31/03/22	01/03/22	פרטי חשבון עבור תאריכים:	
₪ -220.30	46.64	-472.35	225,923.61	225,451.26	פסגה	777
₪ -66.31	38.61	-171.75	63,426.20	63,254.45	גבע	778
₪ -142.77	31.90	-447.55	205,609.71	205,162.16	שפל	779

**משרדי חב ניהול בקומה 8 - 00024800 - 8**

סה"כ לתשלום	מחיר לקוט"ש בא"ג	סה"כ צריכה בקוט"ש	קריאה נוכחית	קריאה קודמת	סוג צריכה	סוג תעריף
			31/03/22	01/03/22	פרטי חשבון עבור תאריכים:	
₪ 0.00	46.64	0.00	76,609.43	76,609.43	פסגה	777
₪ 0.00	38.61	0.00	27,398.23	27,398.23	גבע	778
₪ 0.00	31.90	0.00	97,135.93	97,135.93	שפל	779

**ניהול שנאי 1 - 00024818 - T2**

סה"כ לתשלום	מחיר לקוט"ש בא"ג	סה"כ צריכה בקוט"ש	קריאה נוכחית	קריאה קודמת	סוג צריכה	סוג תעריף
			31/03/22	01/03/22	פרטי חשבון עבור תאריכים:	
₪ 43,352.20	46.64	92,950.68	3,366,795.04	3,273,844.36	פסגה	777
₪ 11,834.46	38.61	30,651.28	1,274,701.08	1,244,049.80	גבע	778
₪ 24,385.46	31.90	76,443.44	1,805,352.44	1,728,909.00	שפל	779

**24818 - 2 - 00024818**

סה"כ לתשלום	מחיר לקוט"ש בא"ג	סה"כ צריכה בקוט"ש	קריאה נוכחית	קריאה קודמת	סוג צריכה	סוג תעריף
			31/03/22	01/03/22	פרטי חשבון עבור תאריכים:	
₪ -6,566.52	46.64	-14,079.16	589,414.47	575,335.31	פסגה	777
₪ -1,881.02	38.61	-4,871.85	482,677.43	477,805.58	גבע	778
₪ -4,036.72	31.90	-12,654.28	613,429.20	600,774.92	שפל	779





**00024818 - 3 - 24818**

סה"כ לתשלום	מחיר לקוט"ש בא"ג	סה"כ צריכה בקוט"ש	קריאה נוכחית	קריאה קודמת	סוג צריכה	סוג תעריף
			31/03/22	01/03/22	פרטי חשבון עבור תאריכים:	
₪ -6,296.82	46.64	-13,500.90	1,512,244.00	1,498,743.10	פסגה	777
₪ -1,883.17	38.61	-4,877.42	639,376.04	634,498.62	גבע	778
₪ -3,627.66	31.90	-11,371.97	1,186,533.67	1,175,161.70	שפל	779

**00024818 - 4 - 24818**

סה"כ לתשלום	מחיר לקוט"ש בא"ג	סה"כ צריכה בקוט"ש	קריאה נוכחית	קריאה קודמת	סוג צריכה	סוג תעריף
			31/03/22	01/03/22	פרטי חשבון עבור תאריכים:	
₪ -2,198.28	46.64	-4,713.30	94,473.90	89,760.60	פסגה	777
₪ -295.02	38.61	-764.11	36,142.16	35,378.04	גבע	778
₪ -363.12	31.90	-1,138.30	49,807.52	48,669.22	שפל	779

**00024818 - 6 - 24818**

סה"כ לתשלום	מחיר לקוט"ש בא"ג	סה"כ צריכה בקוט"ש	קריאה נוכחית	קריאה קודמת	סוג צריכה	סוג תעריף
			31/03/22	01/03/22	פרטי חשבון עבור תאריכים:	
₪ -1,618.92	46.64	-3,471.10	89,291.31	85,820.21	פסגה	777
₪ -203.35	38.61	-526.68	28,588.75	28,062.06	גבע	778
₪ -414.01	31.90	-1,297.82	55,715.86	54,418.04	שפל	779

**17312728 - 1 - 17312728**

סה"כ לתשלום	מחיר לקוט"ש בא"ג	סה"כ צריכה בקוט"ש	קריאה נוכחית	קריאה קודמת	סוג צריכה	סוג תעריף
			31/03/22	01/03/22	פרטי חשבון עבור תאריכים:	
₪ -800.72	46.64	-1,716.80	83,828.50	82,111.70	פסגה	777
₪ -227.76	38.61	-589.90	33,526.60	32,936.70	גבע	778
₪ -453.39	31.90	-1,421.30	71,731.40	70,310.10	שפל	779

**20004190 - 1 - 4190**

סה"כ לתשלום	מחיר לקוט"ש בא"ג	סה"כ צריכה בקוט"ש	קריאה נוכחית	קריאה קודמת	סוג צריכה	סוג תעריף
			31/03/22	01/03/22	פרטי חשבון עבור תאריכים:	
₪ -116.97	46.64	-250.80	7,667.80	7,417.00	פסגה	777
₪ -32.97	38.61	-85.40	3,251.20	3,165.80	גבע	778
₪ -67.95	31.90	-213.00	11,601.80	11,388.80	שפל	779





**20004190 - 2 - 4190**

סה"כ לתשלום	מחיר לקוט"ש בא"ג	סה"כ צריכה בקוט"ש	קריאה נוכחית	קריאה קודמת	סוג צריכה	סוג תעריף
			31/03/22	01/03/22	פרטי חשבון עבור תאריכים:	
0.00 ₪	46.64	0.00	0.00	0.00	פסגה	777
0.00 ₪	38.61	0.00	0.00	0.00	גבע	778
0.00 ₪	31.90	0.00	0.00	0.00	שפל	779

**20004190 - 3 - 4190**

סה"כ לתשלום	מחיר לקוט"ש בא"ג	סה"כ צריכה בקוט"ש	קריאה נוכחית	קריאה קודמת	סוג צריכה	סוג תעריף
			31/03/22	01/03/22	פרטי חשבון עבור תאריכים:	
0.00 ₪	46.64	0.00	0.00	0.00	פסגה	777
0.00 ₪	38.61	0.00	0.00	0.00	גבע	778
0.00 ₪	31.90	0.00	0.00	0.00	שפל	779

**20004190 - 4 - 4190**

סה"כ לתשלום	מחיר לקוט"ש בא"ג	סה"כ צריכה בקוט"ש	קריאה נוכחית	קריאה קודמת	סוג צריכה	סוג תעריף
			31/03/22	01/03/22	פרטי חשבון עבור תאריכים:	
0.00 ₪	46.64	0.00	0.00	0.00	פסגה	777
0.00 ₪	38.61	0.00	0.00	0.00	גבע	778
0.00 ₪	31.90	0.00	0.00	0.00	שפל	779

**קומה 08 - 1 - 20208198**

סה"כ לתשלום	מחיר לקוט"ש בא"ג	סה"כ צריכה בקוט"ש	קריאה נוכחית	קריאה קודמת	סוג צריכה	סוג תעריף
			31/03/22	01/03/22	פרטי חשבון עבור תאריכים:	
-1,822.60 ₪	46.64	-3,907.80	28,336.40	24,428.60	פסגה	777
-339.27 ₪	38.61	-878.70	11,031.30	10,152.60	גבע	778
-704.29 ₪	31.90	-2,207.80	31,876.20	29,668.40	שפל	779

סה"כ לדיר:

שיא ביקוש	סה"כ	שפל	גבע	פסגה
325.84	38,656.02	269.93	8,997.64	29,388.45
	17,266.87 ₪	86.11 ₪	3,473.99 ₪	13,706.77 ₪

סה"כ צריכה  
סה"כ לתשלום

214.45 ₪	<b>תשלום קבוע</b>	
17,481.32 ₪	<b>סה"כ לתשלום</b>	<b>לא כולל מע"מ</b>





התפלגות חיוב בש"ח לפי תעו"ז

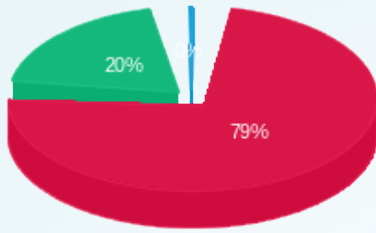

- פסגה (13,706.77)
- גבע (3,473.99)
- שפל (86.11)

הסטוריית צריכה בקוט"ש

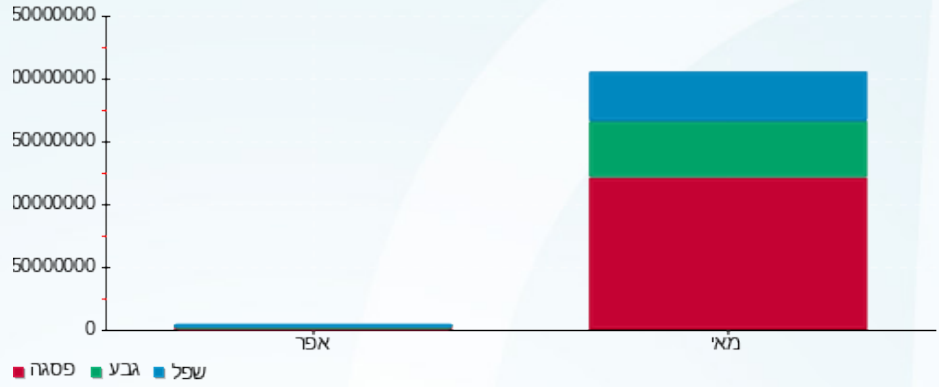

05/04/22 תאריך הפקה:  
 31/03/22 תאריך קריאה נוכחית:  
 01/03/22 תאריך קריאה קודמת:

שם דייר: קומה 02 אלון B - אזורי מלל  
 שם אתר: בנייני אלון

**לקוח/ה נכבד/ה, אנו מתכבדים להגיש את חישוב צריכת החשמל לתקופה 01/03/22 - 31/03/22:**

קומה 02 אלון B - אזורי מלל - 6 - 00024800(3x630)

סה"כ לתשלום	מחיר לקוט"ש בא"ג	סה"כ צריכה בקוט"ש	קריאה נוכחית	קריאה קודמת	סוג צריכה	סוג תעריף
			31/03/22	01/03/22		פרטי חשבון עבור תאריכים:
220.30 ₪	46.64	472.35	225,923.61	225,451.26	פסגה	777
66.31 ₪	38.61	171.75	63,426.20	63,254.45	גבע	778
142.77 ₪	31.90	447.55	205,609.71	205,162.16	שפל	779

סה"כ לדייר:

שיא ביקוש	סה"כ	שפל	גבע	פסגה
1.54	1,091.65	447.55	171.75	472.35
	429.38 ₪	142.77 ₪	66.31 ₪	220.30 ₪

סה"כ צריכה  
 סה"כ לתשלום

0.00 ₪	<b>תשלום קבוע</b>	
115.56 ₪	<b>תשלום עבור גודל חיבור בKVA (3x630)</b>	
544.94 ₪	<b>סה"כ לתשלום</b>	<b>לא כולל מע"מ</b>

התפלגות חיוב בש"ח לפי תעו"ז

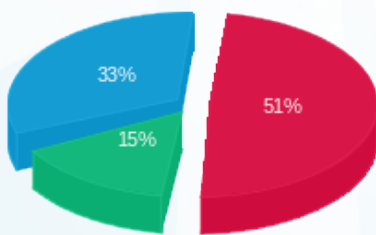

■ פסגה (220.30 ₪)  
 ■ גבע (66.31 ₪)  
 ■ שפל (142.77 ₪)

הסטוריית צריכה בקוט"ש

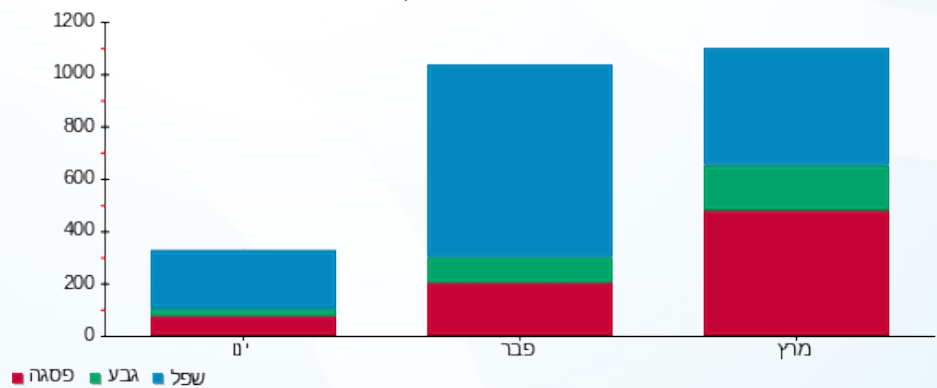



05/04/22 תאריך הפקדה:  
 31/03/22 תאריך קריאה נוכחית:  
 01/03/22 תאריך קריאה קודמת:

שם דייר: רשות ניקוז ירקון - קומת קרקע  
 שם אתר: בנייני אלון

לקוח/ה נכבד/ה, אנו מתכבדים להגיש את חישוב צריכת החשמל לתקופה 01/03/22 - 31/03/22:

רשות ניקוז ירקון - קומת קרקע - 2 - 00015686(3x60)

סוג תעריף	סוג צריכה	קריאה קודמת	קריאה נוכחית	סה"כ צריכה בקוט"ש	מחיר לקוט"ש בא"ג	סה"כ לתשלום
פרטי חשבון עבור תאריכים:						
777	פסגה	01/03/22	31/03/22	607.79	46.64	283.48 ₪
778	גבע	229,507.01	229,554.80	47.79	38.61	18.45 ₪
779	שפל	188,873.90	188,999.47	125.57	31.90	40.06 ₪

סה"כ לדיר:

פסגה	גבע	שפל	סה"כ	שיא ביקוש
607.79	47.79	125.57	781.15	11.01
283.48 ₪	18.45 ₪	40.06 ₪	341.98 ₪	

סה"כ צריכה  
 סה"כ לתשלום

214.45 ₪	תשלום קבוע	
11.01 ₪	תשלום עבור גודל חיבור בKVA (3x60)	
567.44 ₪	סה"כ לתשלום	לא כולל מע"מ

התפלגות חיוב בש"ח לפי תעו"ז

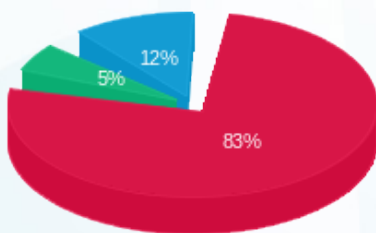

■ פסגה (283.48 ₪)  
 ■ גבע (18.45 ₪)  
 ■ שפל (40.06 ₪)

הסטוריית צריכה בקוט"ש

