

07/04/22 תאריך הפקדה:
 31/03/22 תאריך קריאה נוכחית:
 01/03/22 תאריך קריאה קודמת:

שם דייר: בלתי חיוני קומת גג מ"א B2
 שם אתר: דזור מוגן להבים

לקוח/ה נכבד/ה, אנו מתכבדים להגיש את חישוב צריכת החשמל לתקופה 01/03/22 - 31/03/22:

בלתי חיוני קומת גג מ"א 4 - (3x40)18029675 - B2

| סה"כ לתשלום | מחיר לקוט"ש בא"ג | סה"כ צריכה בקוט"ש | קריאה נוכחית | קריאה קודמת | סוג צריכה | סוג תעריף |
|-------------|------------------|-------------------|--------------|-------------|--------------------------|-----------|
| | | | 31/03/22 | 01/03/22 | פרטי חשבון עבור תאריכים: | |
| ₪ 0.00 | 46.64 | 0.00 | 0.00 | 0.00 | פסגה | 777 |
| ₪ 0.00 | 38.61 | 0.00 | 0.00 | 0.00 | גבע | 778 |
| ₪ 0.00 | 31.90 | 0.00 | 0.00 | 0.00 | שפל | 779 |

סה"כ לדייר:

| שיא ביקוש | סה"כ | שפל | גבע | פסגה |
|-----------|--------|--------|--------|--------|
| | 0.00 | 0.00 | 0.00 | 0.00 |
| | ₪ 0.00 | ₪ 0.00 | ₪ 0.00 | ₪ 0.00 |

סה"כ צריכה
 סה"כ לתשלום

| | | |
|--------|---|---------------------|
| ₪ 0.00 | תשלום קבוע | |
| ₪ 7.34 | תשלום עבור גודל חיבור KVA (3x40) | |
| ₪ 7.34 | סה"כ לתשלום | לא כולל מע"מ |



07/04/22

תאריך הפקדה:

שם דייר: חדר אוכל בלתי חיוני
שם אתר: דיור מוגן להבים

31/03/22

תאריך קריאה נוכחית:

01/03/22

תאריך קריאה קודמת:

לקוח/ה נכבד/ה, אנו מתכבדים להגיש את חישוב צריכת החשמל לתקופה 01/03/22 - 31/03/22:

חדר אוכל בלתי חיוני - 1 - 18029675(3x400)

| סוג תעריף | סוג צריכה | קריאה קודמת | קריאה נוכחית | סה"כ צריכה בקוט"ש | מחיר לקוט"ש בא"ג | סה"כ לתשלום |
|--------------------------|-----------|-------------|--------------|-------------------|------------------|-------------|
| פרטי חשבון עבור תאריכים: | | | | | | |
| 777 | פסגה | 01/03/22 | 31/03/22 | 6,845.20 | 46.64 | 3,192.60 ₪ |
| 778 | גבע | 21,642.80 | 24,477.60 | 2,834.80 | 38.61 | 1,094.52 ₪ |
| 779 | שפל | 80,102.40 | 87,244.80 | 7,142.40 | 31.90 | 2,278.43 ₪ |

סה"כ לדייר:

| פסגה | גבע | שפל | סה"כ | שיא ביקוש |
|------------|------------|------------|------------|-----------|
| 6,845.20 | 2,834.80 | 7,142.40 | 16,822.40 | 44.58 |
| ₪ 3,192.60 | ₪ 1,094.52 | ₪ 2,278.43 | ₪ 6,565.54 | |

סה"כ צריכה

סה"כ לתשלום

| | | |
|------------|---|---------------------|
| ₪ 0.00 | תשלום קבוע | |
| ₪ 73.37 | תשלום עבור גודל חיבור בKVA (3x400) | |
| ₪ 6,638.91 | סה"כ לתשלום | לא כולל מע"מ |

התפלגות חיוב בש"ח לפי תעו"ז

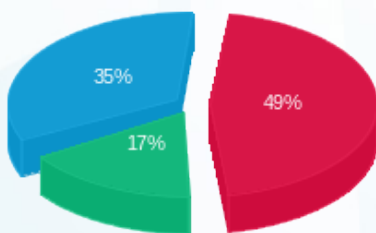

- פסגה (₪ 3,192.60) - 49%
- גבע (₪ 1,094.52) - 17%
- שפל (₪ 2,278.43) - 35%

הסטוריית צריכה בקוט"ש

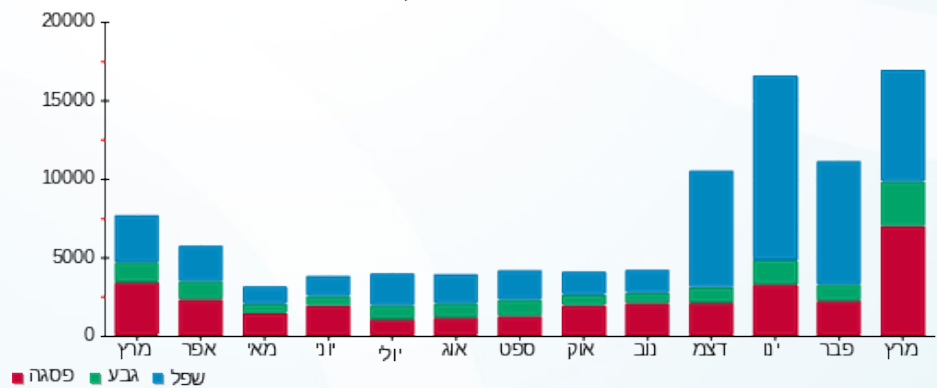



07/04/22

תאריך הפקה:

שם דייר: חיוני מ"א גג בניין C

31/03/22

תאריך קריאה נוכחית:

שם אתר: דיור מוגן להבים

01/03/22

תאריך קריאה קודמת:

לקוח/ה נכבד/ה, אנו מתכבדים להגיש את חישוב צריכת החשמל לתקופה 01/03/22 - 31/03/22:

חיוני מ"א גג בניין 6 - 18029673 (3x80) - C

| סוג תעריף | סוג צריכה | קריאה קודמת | קריאה נוכחית | סה"כ צריכה בקוט"ש | מחיר לקוט"ש בא"ג | סה"כ לתשלום |
|--------------------------|-----------|-------------|--------------|-------------------|------------------|-------------|
| פרטי חשבון עבור תאריכים: | | | | | | |
| 777 | פסגה | 01/03/22 | 31/03/22 | 417.50 | 46.64 | 194.72 ₪ |
| 778 | גבע | 7,439.10 | 7,592.10 | 153.00 | 38.61 | 59.07 ₪ |
| 779 | שפל | 25,504.20 | 25,898.00 | 393.80 | 31.90 | 125.62 ₪ |

סה"כ לדיר:

| פסגה | גבע | שפל | סה"כ | שיא ביקוש |
|----------|---------|----------|----------|-----------|
| 417.50 | 153.00 | 393.80 | 964.30 | 1.34 |
| 194.72 ₪ | 59.07 ₪ | 125.62 ₪ | 379.42 ₪ | |

סה"כ צריכה

סה"כ לתשלום

| | | |
|----------|--|---------------------|
| 0.00 ₪ | תשלום קבוע | |
| 14.67 ₪ | תשלום עבור גודל חיבור בKVA (3x80) | |
| 394.09 ₪ | סה"כ לתשלום | לא כולל מע"מ |

התפלגות חיוב בש"ח לפי תעו"ז

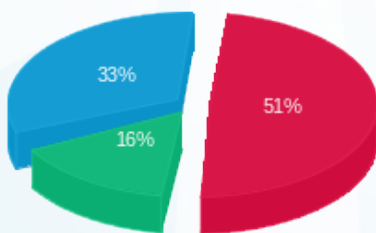

- פסגה (194.72 ₪) 33%
- גבע (59.07 ₪) 16%
- שפל (125.62 ₪) 51%

הסטוריית צריכה בקוט"ש

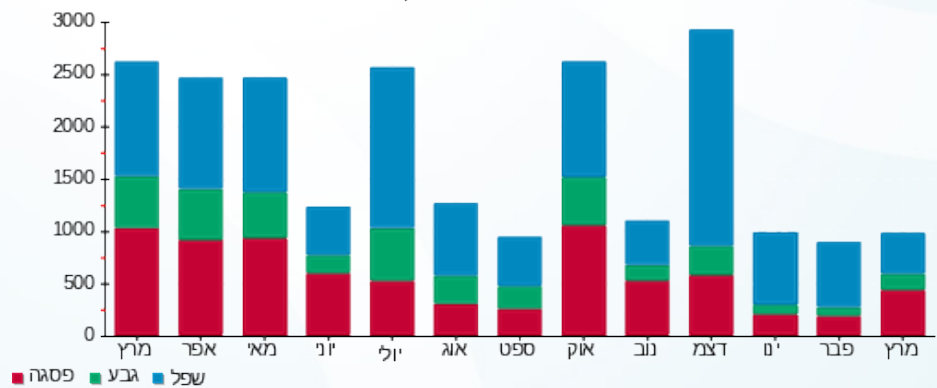



07/04/22 תאריך הפקה:
 31/03/22 תאריך קריאה נוכחית:
 01/03/22 תאריך קריאה קודמת:

שם דייר: חיוני קומת מרתף אזור מטבח
 שם אתר: דיור מוגן להבים

לקוח/ה נכבד/ה, אנו מתכבדים להגיש את חישוב צריכת החשמל לתקופה 01/03/22 - 31/03/22:

חיוני קומת מרתף אזור מטבח - 7 - 18029675 (3x63)

| סוג תעריף | סוג צריכה | קריאה קודמת | קריאה נוכחית | סה"כ צריכה בקוט"ש | מחיר לקוט"ש בא"ג | סה"כ לתשלום |
|--------------------------|-----------|-------------|--------------|-------------------|------------------|-------------|
| פרטי חשבון עבור תאריכים: | | | | | | |
| 777 | פסגה | 01/03/22 | 31/03/22 | 3,287.50 | 46.64 | 1,533.29 ₪ |
| 778 | גבע | 23,310.80 | 24,388.20 | 1,077.40 | 38.61 | 415.98 ₪ |
| 779 | שפל | 73,156.10 | 75,562.30 | 2,406.20 | 31.90 | 767.58 ₪ |

סה"כ לדייר:

| פסגה | גבע | שפל | סה"כ | שיא ביקוש |
|------------|----------|----------|------------|-----------|
| 3,287.50 | 1,077.40 | 2,406.20 | 6,771.10 | 20.21 |
| 1,533.29 ₪ | 415.98 ₪ | 767.58 ₪ | 2,716.85 ₪ | |

סה"כ צריכה
 סה"כ לתשלום

| | | |
|------------|-----------------------------------|--------------|
| 0.00 ₪ | תשלום קבוע | |
| 11.56 ₪ | תשלום עבור גודל חיבור בKVA (3x63) | |
| 2,728.41 ₪ | סה"כ לתשלום | לא כולל מע"מ |

התפלגות חיוב בש"ח לפי תעו"ז

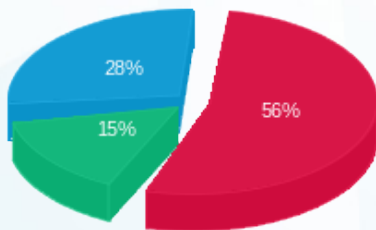

■ פסגה (1,533.29 ₪)
 ■ גבע (415.98 ₪)
 ■ שפל (767.58 ₪)

הסטוריית צריכה בקוט"ש

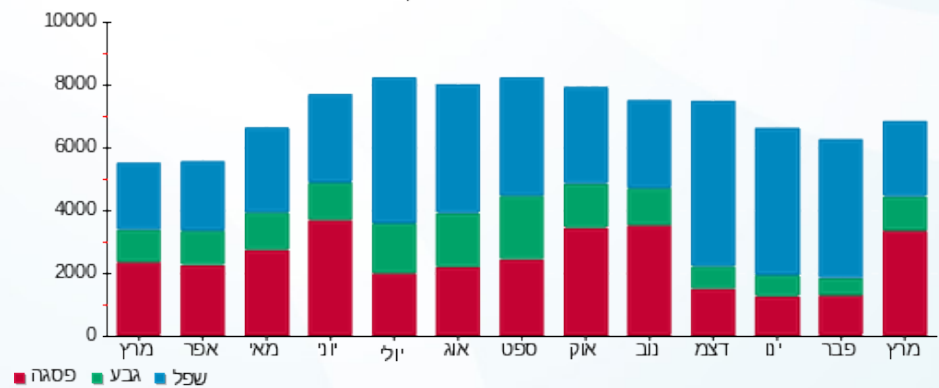



07/04/22

תאריך הפקדה:

שם דייר: חיוני קומת מרתף חדר אוכל
שם אתר: דזור מוגן להבים

31/03/22

תאריך קריאה נוכחית:

01/03/22

תאריך קריאה קודמת:

לקוח/ה נכבד/ה, אנו מתכבדים להגיש את חישוב צריכת החשמל לתקופה 01/03/22 - 31/03/22:

חיוני קומת מרתף חדר אוכל - 12 - 18029675 (3x125)

| סוג תעריף | סוג צריכה | קריאה קודמת | קריאה נוכחית | סה"כ צריכה בקוט"ש | מחיר לקוט"ש בא"ג | סה"כ לתשלום |
|--------------------------|-----------|-------------|--------------|-------------------|------------------|-------------|
| פרטי חשבון עבור תאריכים: | | | | | | |
| 777 | פסגה | 01/03/22 | 31/03/22 | 830.08 | 46.64 | 387.15 ₪ |
| 778 | גבע | 5,395.04 | 5,638.56 | 243.52 | 38.61 | 94.02 ₪ |
| 779 | שפל | 15,935.52 | 16,330.08 | 394.56 | 31.90 | 125.86 ₪ |

סה"כ לדייר:

| פסגה | גבע | שפל | סה"כ | שיא ביקוש |
|----------|---------|----------|----------|-----------|
| 830.08 | 243.52 | 394.56 | 1,468.16 | 5.02 |
| ₪ 387.15 | ₪ 94.02 | ₪ 125.86 | ₪ 607.04 | |

סה"כ צריכה

סה"כ לתשלום

| | | |
|----------|---|---------------------|
| ₪ 0.00 | תשלום קבוע | |
| ₪ 22.93 | תשלום עבור גודל חיבור בKVA (3x125) | |
| ₪ 629.97 | סה"כ לתשלום | לא כולל מע"מ |

התפלגות חיוב בש"ח לפי תע"ז

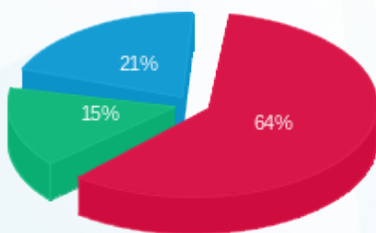

- פסגה (₪ 387.15) 64%
- גבע (₪ 94.02) 15%
- שפל (₪ 125.86) 21%

הסטוריית צריכה בקוט"ש

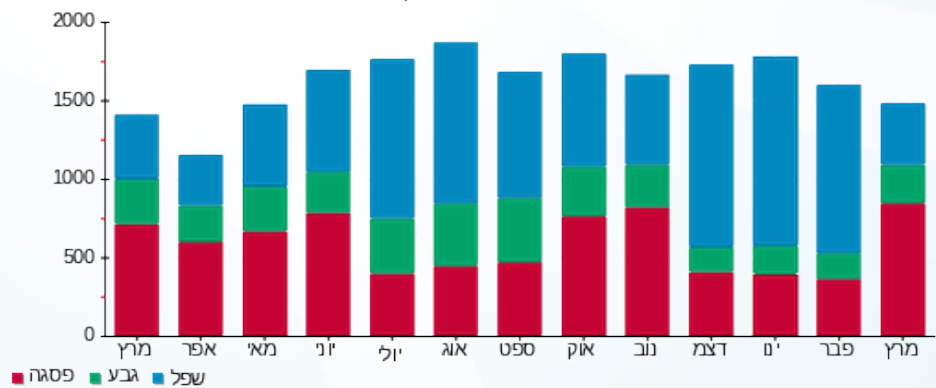



07/04/22

תאריך הפקה:

שם דייר: לוח בלתי חיוני קומת מרתף אזור מטבח
שם אתר: דיור מוגן להבים

31/03/22

תאריך קריאה נוכחית:

01/03/22

תאריך קריאה קודמת:

לקוח/ה נכבד/ה, אנו מתכבדים להגיש את חישוב צריכת החשמל לתקופה 01/03/22 - 31/03/22:

לוח בלתי חיוני קומת מרתף אזור מטבח - 6 - 18029675 (3x630)

| סוג תעריף | סוג צריכה | קריאה קודמת | קריאה נוכחית | סה"כ צריכה בקוט"ש | מחיר לקוט"ש בא"ג | סה"כ לתשלום |
|-----------|-----------|-------------|--------------|-------------------|--------------------------|-------------|
| | | | 31/03/22 | 01/03/22 | פרטי חשבון עבור תאריכים: | |
| 777 | פסגה | 101,647.80 | 111,673.80 | 10,026.00 | 46.64 | 4,676.13 ₪ |
| 778 | גבע | 42,348.00 | 44,526.60 | 2,178.60 | 38.61 | 841.16 ₪ |
| 779 | שפל | 100,400.40 | 102,265.20 | 1,864.80 | 31.90 | 594.87 ₪ |

סה"כ לדייר:

| פסגה | גבע | שפל | סה"כ | שיא ביקוש |
|------------|----------|----------|------------|-----------|
| 10,026.00 | 2,178.60 | 1,864.80 | 14,069.40 | 92.65 |
| 4,676.13 ₪ | 841.16 ₪ | 594.87 ₪ | 6,112.16 ₪ | |

סה"כ צריכה

סה"כ לתשלום

| | | |
|------------|------------------------------------|--------------|
| 0.00 ₪ | תשלום קבוע | |
| 115.56 ₪ | תשלום עבור גודל חיבור בKVA (3x630) | |
| 6,227.71 ₪ | סה"כ לתשלום | לא כולל מע"מ |

התפלגות חיוב בש"ח לפי תעו"ז

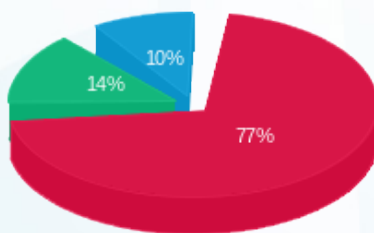

■ פסגה (4,676.13 ₪)
■ גבע (841.16 ₪)
■ שפל (594.87 ₪)

הסטוריית צריכה בקוט"ש

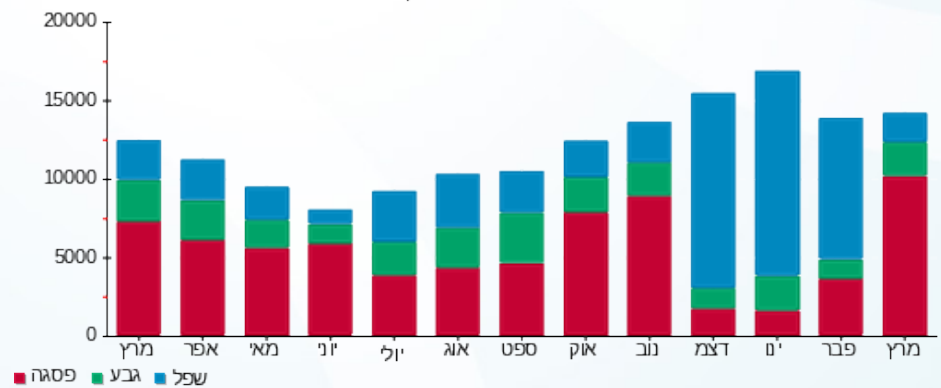



07/04/22

תאריך הפקדה:

שם דייר: לוח גנרטור ראשי שדה בלתי חיוני
שם אתר: דיור מוגן להבים

31/03/22

תאריך קריאה נוכחית:

01/03/22

תאריך קריאה קודמת:

לקוח/ה נכבד/ה, אנו מתכבדים להגיש את חישוב צריכת החשמל לתקופה 01/03/22 - 31/03/22:

לוח גנרטור ראשי שדה בלתי חיוני - 1 - (0x0)17313340

| סוג תעריף | סוג צריכה | קריאה קודמת | קריאה נוכחית | סה"כ צריכה בקוט"ש | מחיר לקוט"ש בא"ג | סה"כ לתשלום |
|-----------|-----------|-------------|--------------|-------------------|------------------|-------------|
| | | 01/03/22 | 31/03/22 | | | |
| 777 | פסגה | 228,199.20 | 244,573.80 | 16,374.60 | 46.64 | 7,637.11 ₪ |
| 778 | גבע | 117,790.50 | 123,577.80 | 5,787.30 | 38.61 | 2,234.48 ₪ |
| 779 | שפל | 371,667.30 | 385,161.60 | 13,494.30 | 31.90 | 4,304.68 ₪ |

סה"כ לדייר:

| פסגה | גבע | שפל | סה"כ | שיא ביקוש |
|------------|------------|------------|-------------|-----------|
| 16,374.60 | 5,787.30 | 13,494.30 | 35,656.20 | 62.28 |
| 7,637.11 ₪ | 2,234.48 ₪ | 4,304.68 ₪ | 14,176.27 ₪ | |

סה"כ צריכה

סה"כ לתשלום

| | | |
|-------------|----------------------------------|--------------|
| 0.00 ₪ | תשלום קבוע | |
| 0.00 ₪ | תשלום עבור גודל חיבור בKVA (0x0) | |
| 14,176.27 ₪ | סה"כ לתשלום | לא כולל מע"מ |

התפלגות חיוב בש"ח לפי תעו"ז

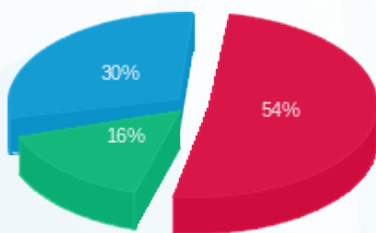

■ פסגה (7,637.11 ₪)
■ גבע (2,234.48 ₪)
■ שפל (4,304.68 ₪)

הסטוריית צריכה בקוט"ש





07/04/22

תאריך הפקה:

שם דייר: לוח חדר משאבות חיוני

31/03/22

תאריך קריאה נוכחית:

שם אתר: דיור מוגן להבים

01/03/22

תאריך קריאה קודמת:

לקוח/ה נכבד/ה, אנו מתכבדים להגיש את חישוב צריכת החשמל לתקופה 01/03/22 - 31/03/22:

לוח חדר משאבות חיוני - 1 - 17313339(0x0)

| סוג תעריף | סוג צריכה | קריאה קודמת | קריאה נוכחית | סה"כ צריכה בקוט"ש | מחיר לקוט"ש בא"ג | סה"כ לתשלום |
|--------------------------|-----------|-------------|--------------|-------------------|------------------|-------------|
| פרטי חשבון עבור תאריכים: | | | | | | |
| 777 | פסגה | 01/03/22 | 31/03/22 | 3,566.20 | 46.64 | 1,663.28 ₪ |
| 778 | גבע | 29,160.90 | 30,463.20 | 1,302.30 | 38.61 | 502.82 ₪ |
| 779 | שפל | 91,767.90 | 94,802.30 | 3,034.40 | 31.90 | 967.97 ₪ |

סה"כ לדייר:

| פסגה | גבע | שפל | סה"כ | שיא ביקוש |
|------------|----------|----------|------------|-----------|
| 3,566.20 | 1,302.30 | 3,034.40 | 7,902.90 | 21.92 |
| 1,663.28 ₪ | 502.82 ₪ | 967.97 ₪ | 3,134.07 ₪ | |

סה"כ צריכה

סה"כ לתשלום

| | | |
|------------|----------------------------------|--------------|
| 0.00 ₪ | תשלום קבוע | |
| 0.00 ₪ | תשלום עבור גודל חיבור בKVA (0x0) | |
| 3,134.07 ₪ | סה"כ לתשלום | לא כולל מע"מ |

התפלגות חיוב בש"ח לפי תעו"ז

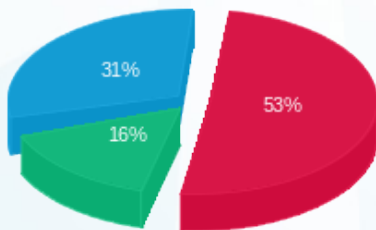

■ פסגה (1,663.28 ₪)
 ■ גבע (502.82 ₪)
 ■ שפל (967.97 ₪)

הסטוריית צריכה בקוט"ש

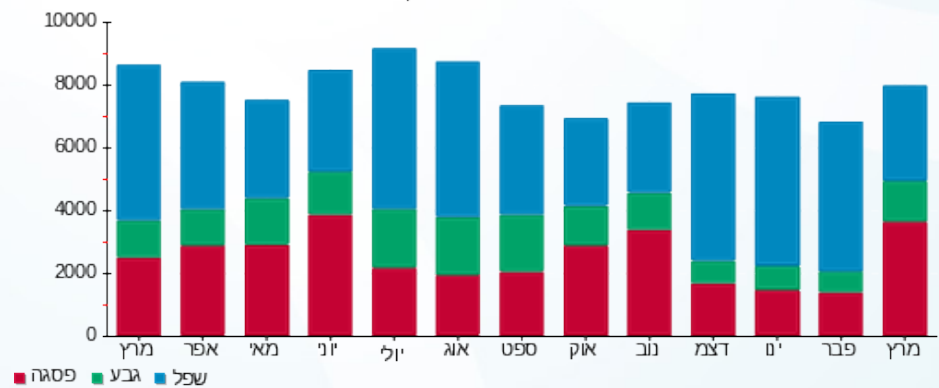

07/04/22 תאריך הפקדה:
 31/03/22 תאריך קריאה נוכחית:
 01/03/22 תאריך קריאה קודמת:

שם דייר: לוח חירום ראשי מוזן משדה בלתי חיוני
שם אתר: דיור מוגן להבים

לקוח/ה נכבד/ה, אנו מתכבדים להגיש את חישוב צריכת החשמל לתקופה 01/03/22 - 31/03/22:

לוח חירום ראשי מוזן משדה בלתי חיוני - 1 - 17313446(0x0)

| סוג תעריף | סוג צריכה | קריאה קודמת | קריאה נוכחית | סה"כ צריכה בקוט"ש | מחיר לקוט"ש בא"ג | סה"כ לתשלום |
|--------------------------|-----------|-------------|--------------|-------------------|------------------|-------------|
| פרטי חשבון עבור תאריכים: | | | | | | |
| 777 | פסגה | 01/03/22 | 31/03/22 | 7,040.00 | 46.64 | 3,283.46 ₪ |
| 778 | גבע | 53,746.50 | 55,995.60 | 2,249.10 | 38.61 | 868.38 ₪ |
| 779 | שפל | 114,611.70 | 115,943.80 | 1,332.10 | 31.90 | 424.94 ₪ |

סה"כ לדיר:

| פסגה | גבע | שפל | סה"כ | שיא ביקוש |
|------------|----------|----------|------------|-----------|
| 7,040.00 | 2,249.10 | 1,332.10 | 10,621.20 | 57.90 |
| 3,283.46 ₪ | 868.38 ₪ | 424.94 ₪ | 4,576.77 ₪ | |

סה"כ צריכה
סה"כ לתשלום

| | | |
|------------|---|---------------------|
| 0.00 ₪ | תשלום קבוע | |
| 0.00 ₪ | תשלום עבור גודל חיבור בKVA (0x0) | |
| 4,576.77 ₪ | סה"כ לתשלום | לא כולל מע"מ |

התפלגות חיוב בש"ח לפי תע"ז

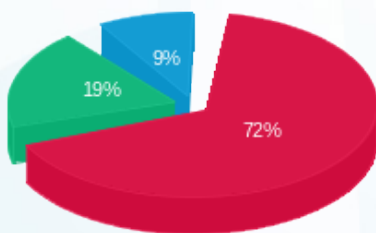

■ פסגה (3,283.46 ₪)
 ■ גבע (868.38 ₪)
 ■ שפל (424.94 ₪)

הסטוריית צריכה בקוט"ש

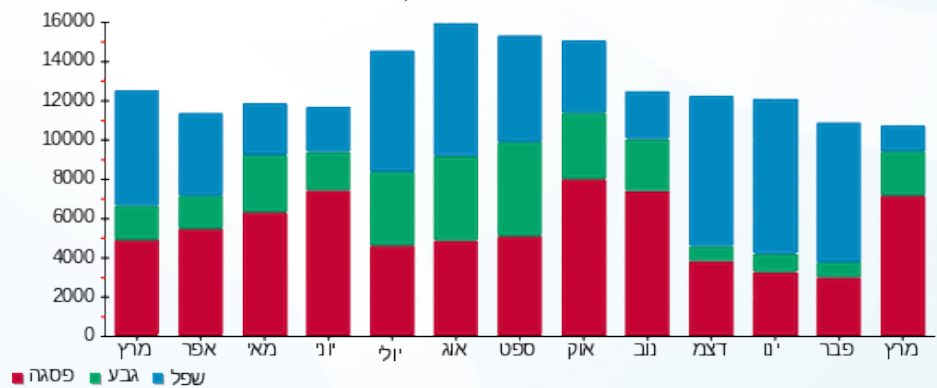

07/04/22 תאריך הפקה:
 31/03/22 תאריך קריאה נוכחית:
 01/03/22 תאריך קריאה קודמת:

שם דייר: לוח משאבות חיוני מ"א
שם אתר: דיור מוגן להבים

לקוח/ה נכבד/ה, אנו מתכבדים להגיש את חישוב צריכת החשמל לתקופה 01/03/22 - 31/03/22:

לוח משאבות חיוני מ"א - 7 - 18029673(3x125)

| סוג תעריף | סוג צריכה | קריאה קודמת | קריאה נוכחית | סה"כ צריכה בקוט"ש | מחיר לקוט"ש בא"ג | סה"כ לתשלום |
|--------------------------|-----------|-------------|--------------|-------------------|------------------|-------------|
| פרטי חשבון עבור תאריכים: | | | | | | |
| 777 | פסגה | 01/03/22 | 31/03/22 | 0.00 | 46.64 | 0.00 ₪ |
| 778 | גבע | 0.00 | 0.00 | 0.00 | 38.61 | 0.00 ₪ |
| 779 | שפל | 0.00 | 0.00 | 0.00 | 31.90 | 0.00 ₪ |

סה"כ לדייר:

| פסגה | גבע | שפל | סה"כ | שיא ביקוש |
|--------|--------|--------|--------|-----------|
| 0.00 | 0.00 | 0.00 | 0.00 | |
| 0.00 ₪ | 0.00 ₪ | 0.00 ₪ | 0.00 ₪ | |

סה"כ צריכה
 סה"כ לתשלום

| | | |
|---------|--|---------------------|
| 0.00 ₪ | תשלום קבוע | |
| 22.93 ₪ | תשלום עבור גודל חיבור KVA (3x125) | |
| 22.93 ₪ | סה"כ לתשלום | לא כולל מע"מ |



07/04/22 תאריך הפקה:
 31/03/22 תאריך קריאה נוכחית:
 01/03/22 תאריך קריאה קודמת:

שם דייר: לוח משאבות מ"א
 שם אתר: דזור מוגן להבים

לקוח/ה נכבד/ה, אנו מתכבדים להגיש את חישוב צריכת החשמל לתקופה 01/03/22 - 31/03/22:

לוח משאבות מ"א - 5 - 18029673(3x125)

| סוג תעריף | סוג צריכה | קריאה קודמת | קריאה נוכחית | סה"כ צריכה בקוט"ש | מחיר לקוט"ש בא"ג | סה"כ לתשלום |
|--------------------------|-----------|-------------|--------------|-------------------|------------------|-------------|
| פרטי חשבון עבור תאריכים: | | | | | | |
| 777 | פסגה | 01/03/22 | 31/03/22 | 0.00 | 46.64 | 0.00 ₪ |
| 778 | גבע | 0.00 | 0.00 | 0.00 | 38.61 | 0.00 ₪ |
| 779 | שפל | 0.00 | 0.00 | 0.00 | 31.90 | 0.00 ₪ |

סה"כ לדייר:

| פסגה | גבע | שפל | סה"כ | שיא ביקוש |
|--------|--------|--------|--------|-----------|
| 0.00 | 0.00 | 0.00 | 0.00 | |
| 0.00 ₪ | 0.00 ₪ | 0.00 ₪ | 0.00 ₪ | |

סה"כ צריכה
 סה"כ לתשלום

| | | |
|---------|------------------------------------|--------------|
| 0.00 ₪ | תשלום קבוע | |
| 22.93 ₪ | תשלום עבור גודל חיבור בKVA (3x125) | |
| 22.93 ₪ | סה"כ לתשלום | לא כולל מע"מ |

התפלגות חיוב בש"ח לפי תעו"ז

פסגה (0.00 ₪)
 גבע (0.00 ₪)
 שפל (0.00 ₪)

הסטוריית צריכה בקוט"ש

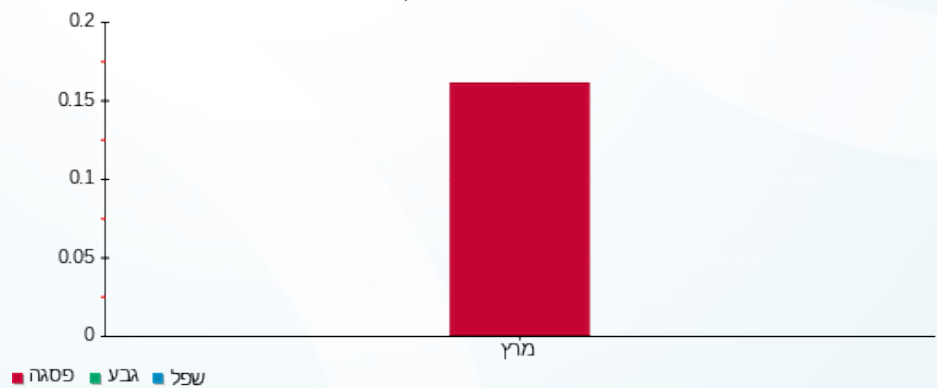

07/04/22 תאריך הפקה:
 31/03/22 תאריך קריאה נוכחית:
 01/03/22 תאריך קריאה קודמת:

שם דייר: לוח צילר 1 בילתי חיוני גג בנין C
 שם אתר: דזור מוגן להבים

לקוח/ה נכבד/ה, אנו מתכבדים להגיש את חישוב צריכת החשמל לתקופה 01/03/22 - 31/03/22:

לוח צילר 1 בילתי חיוני גג בנין 9 - 18029673 (3x800) C

| סוג תעריף | סוג צריכה | קריאה קודמת | קריאה נוכחית | סה"כ צריכה בקוט"ש | מחיר לקוט"ש בא"ג | סה"כ לתשלום |
|-----------|-----------|-------------|--------------|-------------------|------------------|-------------|
| | | 01/03/22 | 31/03/22 | | | |
| 777 | פסגה | 334,854.40 | 347,832.80 | 12,978.40 | 46.64 | 6,053.13 ₪ |
| 778 | גבע | 170,816.80 | 175,637.60 | 4,820.80 | 38.61 | 1,861.31 ₪ |
| 779 | שפל | 412,012.80 | 423,322.40 | 11,309.60 | 31.90 | 3,607.76 ₪ |

סה"כ לדייר:

| פסגה | גבע | שפל | סה"כ | שיא ביקוש |
|------------|------------|------------|-------------|-----------|
| 12,978.40 | 4,820.80 | 11,309.60 | 29,108.80 | 221.08 |
| 6,053.13 ₪ | 1,861.31 ₪ | 3,607.76 ₪ | 11,522.20 ₪ | |

סה"כ צריכה
 סה"כ לתשלום

| | | |
|-------------|---|---------------------|
| 0.00 ₪ | תשלום קבוע | |
| 146.74 ₪ | תשלום עבור גודל חיבור בKVA (3x800) | |
| 11,668.94 ₪ | סה"כ לתשלום | לא כולל מע"מ |

התפלגות חיוב בש"ח לפי תעו"ז

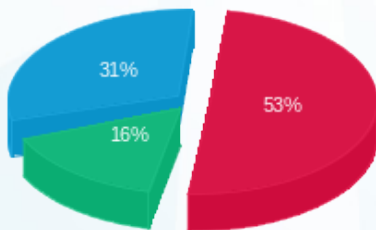

■ פסגה (6,053.13 ₪)
 ■ גבע (1,861.31 ₪)
 ■ שפל (3,607.76 ₪)

הסטוריית צריכה בקוט"ש

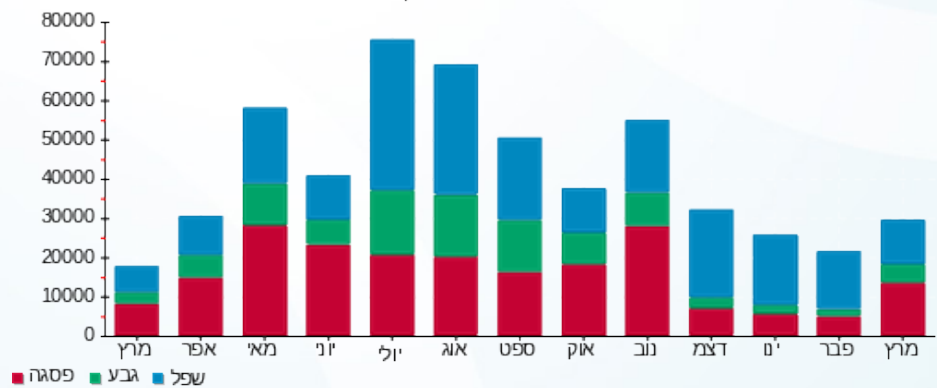

07/04/22 תאריך הפקה:
 31/03/22 תאריך קריאה נוכחית:
 01/03/22 תאריך קריאה קודמת:

שם דייר: לוח צילר 2 גג בנין C
 שם אתר: דזור מוגן להבים

לקוח/ה נכבד/ה, אנו מתכבדים להגיש את חישוב צריכת החשמל לתקופה 01/03/22 - 31/03/22:

לוח צילר 2 גג בנין 3 - (3x800)18029673 - C

| סוג תעריף | סוג צריכה | קריאה קודמת | קריאה נוכחית | סה"כ צריכה בקוט"ש | מחיר לקוט"ש בא"ג | סה"כ לתשלום |
|--------------------------|-----------|-------------|--------------|-------------------|------------------|-------------|
| פרטי חשבון עבור תאריכים: | | | | | | |
| 777 | פסגה | 01/03/22 | 31/03/22 | 9.60 | 46.64 | 226,583.20 |
| 778 | גבע | 112,768.00 | 112,768.00 | 0.00 | 38.61 | 0.00 |
| 779 | שפל | 256,168.80 | 256,168.80 | 0.00 | 31.90 | 0.00 |

סה"כ לדייר:

| פסגה | גבע | שפל | סה"כ | שיא ביקוש |
|--------|--------|--------|--------|-----------|
| 9.60 | 0.00 | 0.00 | 9.60 | 21.41 |
| 4.48 ₪ | 0.00 ₪ | 0.00 ₪ | 4.48 ₪ | |

סה"כ צריכה
 סה"כ לתשלום

| | | |
|----------|---|---------------------|
| 0.00 ₪ | תשלום קבוע | |
| 146.74 ₪ | תשלום עבור גודל חיבור בKVA (3x800) | |
| 151.22 ₪ | סה"כ לתשלום | לא כולל מע"מ |

התפלגות חיוב בש"ח לפי תעו"ז



פסגה (4.48 ₪)
 גבע (0.00 ₪)
 שפל (0.00 ₪)

הסטוריית צריכה בקוט"ש

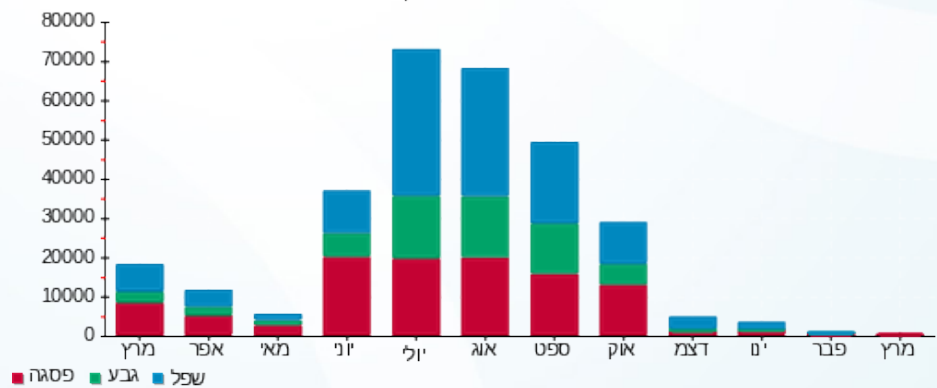

07/04/22 תאריך הפקה:
 31/03/22 תאריך קריאה נוכחית:
 01/03/22 תאריך קריאה קודמת:

שם דייר: מכבסה בניין C קומת מרתף
 שם אתר: דזור מוגן להבים

לקוח/ה נכבד/ה, אנו מתכבדים להגיש את חישוב צריכת החשמל לתקופה 01/03/22 - 31/03/22:

מכבסה בניין C קומת מרתף - 1 - 18029673(3x400)

| סוג תעריף | סוג צריכה | קריאה קודמת | קריאה נוכחית | סה"כ צריכה בקוט"ש | מחיר לקוט"ש בא"ג | סה"כ לתשלום |
|--------------------------|-----------|-------------|--------------|-------------------|------------------|-------------|
| פרטי חשבון עבור תאריכים: | | | | | | |
| 777 | פסגה | 01/03/22 | 31/03/22 | 3,786.80 | 46.64 | 1,766.16 ₪ |
| 778 | גבע | 11,643.60 | 12,205.20 | 561.60 | 38.61 | 216.83 ₪ |
| 779 | שפל | 38,941.60 | 39,815.60 | 874.00 | 31.90 | 278.81 ₪ |

סה"כ לדייר:

| פסגה | גבע | שפל | סה"כ | שיא ביקוש |
|------------|----------|----------|------------|-----------|
| 3,786.80 | 561.60 | 874.00 | 5,222.40 | 78.76 |
| 1,766.16 ₪ | 216.83 ₪ | 278.81 ₪ | 2,261.80 ₪ | |

סה"כ צריכה
 סה"כ לתשלום

| | | |
|------------|---|---------------------|
| 0.00 ₪ | תשלום קבוע | |
| 73.37 ₪ | תשלום עבור גודל חיבור בKVA (3x400) | |
| 2,335.17 ₪ | סה"כ לתשלום | לא כולל מע"מ |

התפלגות חיוב בש"ח לפי תע"ז

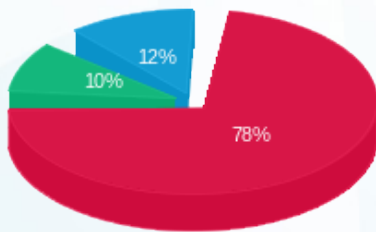

■ פסגה (1,766.16 ₪)
 ■ גבע (216.83 ₪)
 ■ שפל (278.81 ₪)

הסטוריית צריכה בקוט"ש

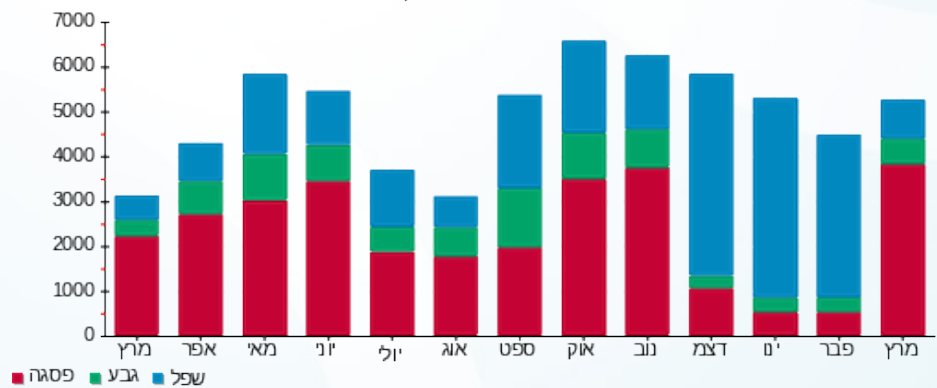

07/04/22 תאריך הפקה:
 31/03/22 תאריך קריאה נוכחית:
 01/03/22 תאריך קריאה קודמת:

שם דייר: מערכות חימום צריכה למטבח
שם אתר: דיור מוגן להבים

לקוח/ה נכבד/ה, אנו מתכבדים להגיש את חישוב צריכת החשמל לתקופה 01/03/22 - 31/03/22:

מערכות חימום צריכה למטבח - 2 - 18029675(3x100)

| סוג תעריף | סוג צריכה | קריאה קודמת | קריאה נוכחית | סה"כ צריכה בקוט"ש | מחיר לקוט"ש בא"ג | סה"כ לתשלום |
|--------------------------|-----------|-------------|--------------|-------------------|------------------|-------------|
| פרטי חשבון עבור תאריכים: | | | | | | |
| 777 | פסגה | 01/03/22 | 31/03/22 | 0.00 | 46.64 | 0.00 ₪ |
| 778 | גבע | 0.00 | 0.00 | 0.00 | 38.61 | 0.00 ₪ |
| 779 | שפל | 0.00 | 0.00 | 0.00 | 31.90 | 0.00 ₪ |

סה"כ לדייר:

| פסגה | גבע | שפל | סה"כ | שיא ביקוש |
|--------|--------|--------|--------|-----------|
| 0.00 | 0.00 | 0.00 | 0.00 | |
| 0.00 ₪ | 0.00 ₪ | 0.00 ₪ | 0.00 ₪ | |

סה"כ צריכה
סה"כ לתשלום

| | | |
|---------|--|---------------------|
| 0.00 ₪ | תשלום קבוע | |
| 18.34 ₪ | תשלום עבור גודל חיבור KVA (3x100) | |
| 18.34 ₪ | סה"כ לתשלום | לא כולל מע"מ |



07/04/22 תאריך הפקה:
 31/03/22 תאריך קריאה נוכחית:
 01/03/22 תאריך קריאה קודמת:

שם דייר: מערכות מיים חמים גג בניין C
 שם אתר: דזור מוגן להבים

לקוח/ה נכבד/ה, אנו מתכבדים להגיש את חישוב צריכת החשמל לתקופה 01/03/22 - 31/03/22:

מערכות מיים חמים גג בניין 2 - C - (3x160)18029673

| סוג תעריף | סוג צריכה | קריאה קודמת | קריאה נוכחית | סה"כ צריכה בקוט"ש | מחיר לקוט"ש בא"ג | סה"כ לתשלום |
|-----------|-----------|-------------|--------------|-------------------|--------------------------|-------------|
| | | | 31/03/22 | 01/03/22 | פרטי חשבון עבור תאריכים: | |
| 777 | פסגה | 63,726.60 | 68,445.60 | 4,719.00 | 46.64 | 2,200.94 ₪ |
| 778 | גבע | 33,375.40 | 35,022.80 | 1,647.40 | 38.61 | 636.06 ₪ |
| 779 | שפל | 112,898.20 | 117,184.80 | 4,286.60 | 31.90 | 1,367.43 ₪ |

סה"כ לדייר:

| פסגה | גבע | שפל | סה"כ | שיא ביקוש |
|------------|----------|------------|------------|-----------|
| 4,719.00 | 1,647.40 | 4,286.60 | 10,653.00 | 27.73 |
| 2,200.94 ₪ | 636.06 ₪ | 1,367.43 ₪ | 4,204.43 ₪ | |

סה"כ צריכה
 סה"כ לתשלום

| | | |
|------------|------------------------------------|--------------|
| 0.00 ₪ | תשלום קבוע | |
| 29.35 ₪ | תשלום עבור גודל חיבור בKVA (3x160) | |
| 4,233.78 ₪ | סה"כ לתשלום | לא כולל מע"מ |

התפלגות חיוב בש"ח לפי תעו"ז

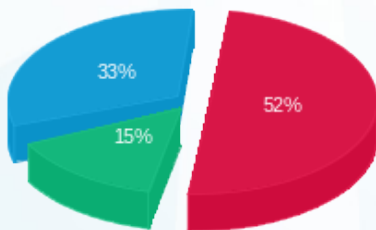

■ פסגה (2,200.94 ₪)
 ■ גבע (636.06 ₪)
 ■ שפל (1,367.43 ₪)

הסטוריית צריכה בקוט"ש

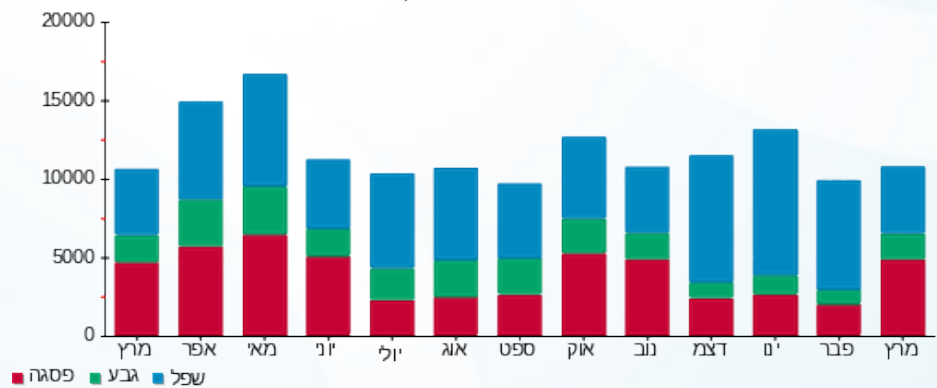



07/04/22

תאריך הפקדה:

שם דייר: מפסק ראשי שדה בלתי חיוני
שם אתר: דיור מוגן להבים

31/03/22

תאריך קריאה נוכחית:

01/03/22

תאריך קריאה קודמת:

לקוח/ה נכבד/ה, אנו מתכבדים להגיש את חישוב צריכת החשמל לתקופה 01/03/22 - 31/03/22:

מפסק ראשי שדה בלתי חיוני - 4 - 18029673 (3x100)

| סוג תעריף | סוג צריכה | קריאה קודמת | קריאה נוכחית | סה"כ צריכה בקוט"ש | מחיר לקוט"ש בא"ג | סה"כ לתשלום |
|-----------|-----------|-------------|--------------|-------------------|--------------------------|-------------|
| | | | 31/03/22 | 01/03/22 | פרטי חשבון עבור תאריכים: | |
| 777 | פסגה | 189,319.00 | 203,178.00 | 13,859.00 | 46.64 | 6,463.84 ₪ |
| 778 | גבע | 98,050.00 | 102,747.00 | 4,697.00 | 38.61 | 1,813.51 ₪ |
| 779 | שפל | 334,169.00 | 347,962.00 | 13,793.00 | 31.90 | 4,399.97 ₪ |

סה"כ לדייר:

| פסגה | גבע | שפל | סה"כ | שיא ביקוש |
|------------|------------|------------|-------------|-----------|
| 13,859.00 | 4,697.00 | 13,793.00 | 32,349.00 | 104.82 |
| 6,463.84 ₪ | 1,813.51 ₪ | 4,399.97 ₪ | 12,677.32 ₪ | |

סה"כ צריכה

סה"כ לתשלום

| | | |
|-------------|------------------------------------|--------------|
| 0.00 ₪ | תשלום קבוע | |
| 18.34 ₪ | תשלום עבור גודל חיבור בKVA (3x100) | |
| 12,695.66 ₪ | סה"כ לתשלום | לא כולל מע"מ |

התפלגות חיוב בש"ח לפי תעו"ז

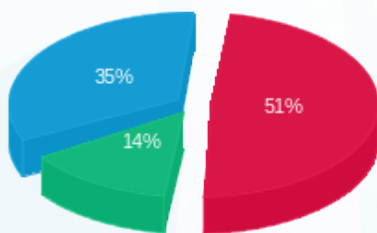

- פסגה (6,463.84 ₪) - 35%
- גבע (1,813.51 ₪) - 14%
- שפל (4,399.97 ₪) - 51%

הסטוריית צריכה בקוט"ש

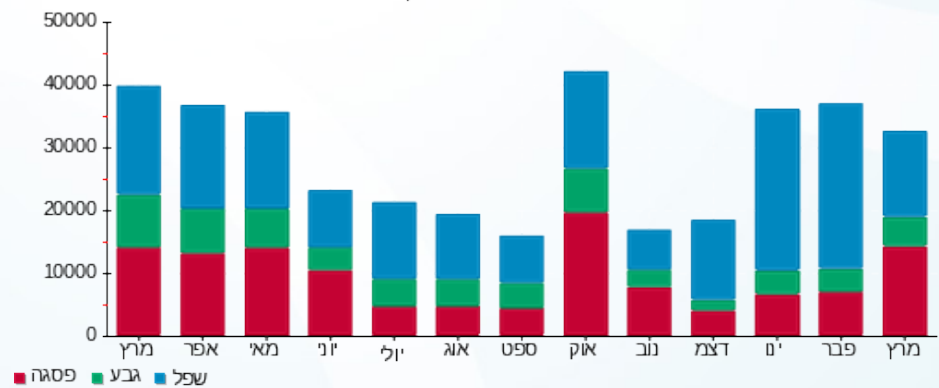



07/04/22 תאריך הפקדה:
 31/03/22 תאריך קריאה נוכחית:
 01/03/22 תאריך קריאה קודמת:

שם דייר: צ'ילר 3 חיוני גג בניין C
 שם אתר: דזור מוגן להבים

לקוח/ה נכבד/ה, אנו מתכבדים להגיש את חישוב צריכת החשמל לתקופה 01/03/22 - 31/03/22:

צ'ילר 3 חיוני גג בניין 8 - 18029673 (3x800) - C

| סה"כ לתשלום | מחיר לקוט"ש בא"ג | סה"כ צריכה בקוט"ש | קריאה נוכחית | קריאה קודמת | סוג צריכה | סוג תעריף |
|-------------|------------------|-------------------|--------------|-------------|-----------|--------------------------|
| | | | 31/03/22 | 01/03/22 | | פרטי חשבון עבור תאריכים: |
| ₪ 3,799.11 | 46.64 | 8,145.60 | 84,345.60 | 76,200.00 | פסגה | 777 |
| ₪ 1,027.03 | 38.61 | 2,660.00 | 39,725.60 | 37,065.60 | גבע | 778 |
| ₪ 2,952.15 | 31.90 | 9,254.40 | 148,388.00 | 139,133.60 | שפל | 779 |

סה"כ לדייר:

| שיא ביקוש | סה"כ | שפל | גבע | פסגה |
|-----------|------------|------------|------------|------------|
| 88.46 | 20,060.00 | 9,254.40 | 2,660.00 | 8,145.60 |
| | ₪ 7,778.29 | ₪ 2,952.15 | ₪ 1,027.03 | ₪ 3,799.11 |

סה"כ צריכה
 סה"כ לתשלום

| | | |
|------------|---|---------------------|
| ₪ 0.00 | תשלום קבוע | |
| ₪ 146.74 | תשלום עבור גודל חיבור בKVA (3x800) | |
| ₪ 7,925.03 | סה"כ לתשלום | לא כולל מע"מ |

התפלגות חיוב בש"ח לפי תעו"ז

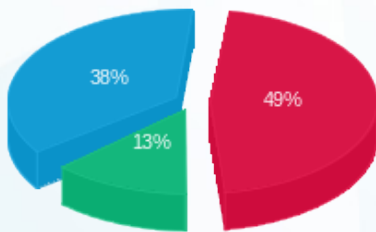

■ פסגה (₪ 3,799.11) 38%
 ■ גבע (₪ 1,027.03) 13%
 ■ שפל (₪ 2,952.15) 49%

הסטוריית צריכה בקוט"ש

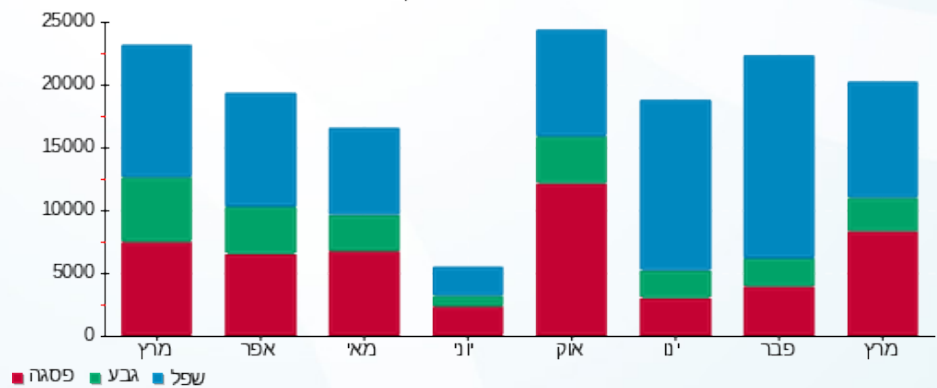

07/04/22 תאריך הפקדה:
 31/03/22 תאריך קריאה נוכחית:
 01/03/22 תאריך קריאה קודמת:

שם דייר: קומת מרתף אזור כביסה דיירים
שם אתר: דיור מוגן להבים

לקוח/ה נכבד/ה, אנו מתכבדים להגיש את חישוב צריכת החשמל לתקופה 01/03/22 - 31/03/22:

קומת מרתף אזור כביסה דיירים - 3 - 18029675 (3x125)

| סוג תעריף | סוג צריכה | קריאה קודמת | קריאה נוכחית | סה"כ צריכה בקוט"ש | מחיר לקוט"ש בא"ג | סה"כ לתשלום |
|--------------------------|-----------|-------------|--------------|-------------------|------------------|-------------|
| פרטי חשבון עבור תאריכים: | | | | | | |
| 777 | פסגה | 01/03/22 | 31/03/22 | 178.72 | 46.64 | 83.36 ₪ |
| 778 | גבע | 373.92 | 406.24 | 32.32 | 38.61 | 12.48 ₪ |
| 779 | שפל | 1,032.96 | 1,045.28 | 12.32 | 31.90 | 3.93 ₪ |

סה"כ לדייר:

| פסגה | גבע | שפל | סה"כ | שיא ביקוש |
|---------|---------|--------|---------|-----------|
| 178.72 | 32.32 | 12.32 | 223.36 | 9.32 |
| 83.36 ₪ | 12.48 ₪ | 3.93 ₪ | 99.76 ₪ | |

סה"כ צריכה
סה"כ לתשלום

| | | |
|----------|---|---------------------|
| 0.00 ₪ | תשלום קבוע | |
| 22.93 ₪ | תשלום עבור גודל חיבור בKVA (3x125) | |
| 122.69 ₪ | סה"כ לתשלום | לא כולל מע"מ |

התפלגות חיוב בש"ח לפי תע"ז

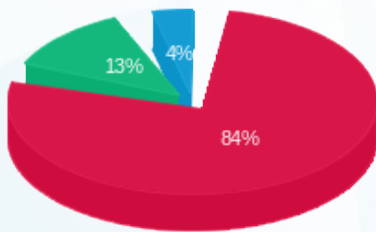

■ פסגה (83.36 ₪)
 ■ גבע (12.48 ₪)
 ■ שפל (3.93 ₪)

הסטוריית צריכה בקוט"ש

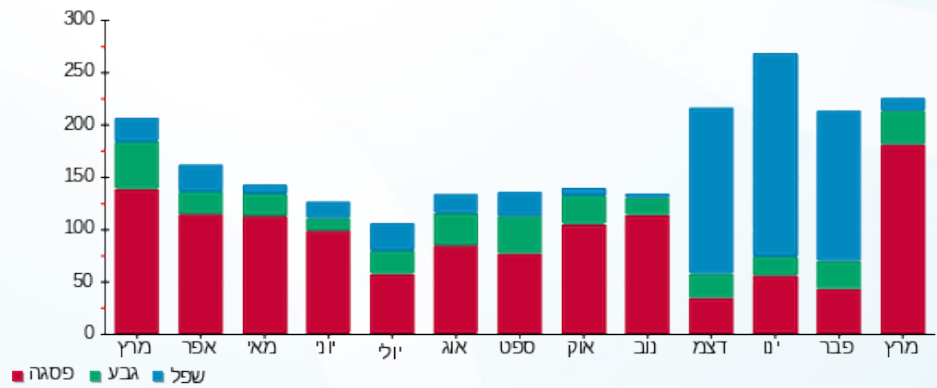



07/04/22

תאריך הפקדה:

שם דייר: קומת מרתף מערכות חימום מיים בריכה
שם אתר: דיור מוגן להבים

31/03/22

תאריך קריאה נוכחית:

01/03/22

תאריך קריאה קודמת:

לקוח/ה נכבד/ה, אנו מתכבדים להגיש את חישוב צריכת החשמל לתקופה 01/03/22 - 31/03/22:

קומת מרתף מערכות חימום מיים בריכה - 5 - 18029675 (3x200)

| סוג תעריף | סוג צריכה | קריאה קודמת | קריאה נוכחית | סה"כ צריכה בקוט"ש | מחיר לקוט"ש בא"ג | סה"כ לתשלום |
|--------------------------|-----------|-------------|--------------|-------------------|------------------|-------------|
| פרטי חשבון עבור תאריכים: | | | | | | |
| 777 | פסגה | 01/03/22 | 31/03/22 | 900.60 | 46.64 | 420.04 ₪ |
| 778 | גבע | 6,559.80 | 6,893.60 | 333.80 | 38.61 | 128.88 ₪ |
| 779 | שפל | 22,109.80 | 22,905.00 | 795.20 | 31.90 | 253.67 ₪ |

סה"כ לדייר:

| פסגה | גבע | שפל | סה"כ | שיא ביקוש |
|----------|----------|----------|----------|-----------|
| 900.60 | 333.80 | 795.20 | 2,029.60 | 4.18 |
| ₪ 420.04 | ₪ 128.88 | ₪ 253.67 | ₪ 802.59 | |

סה"כ צריכה
סה"כ לתשלום

| | | |
|----------|---|---------------------|
| ₪ 0.00 | תשלום קבוע | |
| ₪ 36.69 | תשלום עבור גודל חיבור בKVA (3x200) | |
| ₪ 839.27 | סה"כ לתשלום | לא כולל מע"מ |

התפלגות חיוב בש"ח לפי תעו"ז

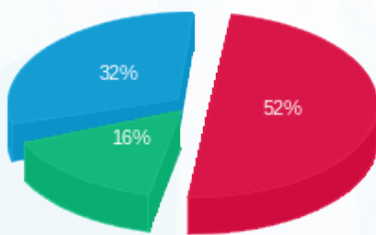

■ פסגה (₪ 420.04)
■ גבע (₪ 128.88)
■ שפל (₪ 253.67)

הסטוריית צריכה בקוט"ש

