

07/04/22 תאריך הפקה:
 31/03/22 תאריך קריאה נוכחית:
 01/03/22 תאריך קריאה קודמת:

שם דייר: א. פ חשבונאות יעוץ וניהול בע"מ
 שם אתר: הסדנא 6 כפר סבא

לקוח/ה נכבד/ה, אנו מתכבדים להגיש את חישוב צריכת החשמל לתקופה 01/03/22 - 31/03/22:

א. פ חשבונאות יעוץ וניהול בע"מ - 3 - 15091192(3x40)

סוג תעריף	סוג צריכה	קריאה קודמת	קריאה נוכחית	סה"כ צריכה בקוט"ש	מחיר לקוט"ש בא"ג	סה"כ לתשלום
פרטי חשבון עבור תאריכים:						
777	פסגה	01/03/22	31/03/22	508.65	46.64	237.23 ₪
778	גבע	8,240.80	8,290.90	50.10	38.61	19.34 ₪
779	שפל	17,427.20	17,638.00	210.80	31.90	67.25 ₪

סה"כ לדייר:

פסגה	גבע	שפל	סה"כ	שיא ביקוש
508.65	50.10	210.80	769.55	5.04
237.23 ₪	19.34 ₪	67.25 ₪	323.82 ₪	

סה"כ צריכה
 סה"כ לתשלום

38.53 ₪	תשלום קבוע תשלום עבור גודל חיבור בKVA (3x40) סה"כ מע"מ 17.00%
7.34 ₪	
369.69 ₪	
62.85 ₪	
432.54 ₪	סה"כ לתשלום

כולל מע"מ

התפלגות חיוב בש"ח לפי תעו"ז

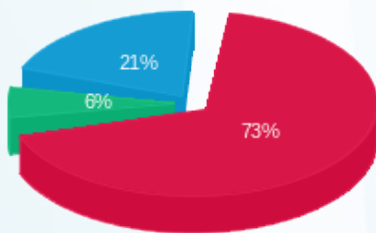

פסגה (237.23 ₪) 73%
 גבע (19.34 ₪) 6%
 שפל (67.25 ₪) 21%

הסטוריית צריכה בקוט"ש

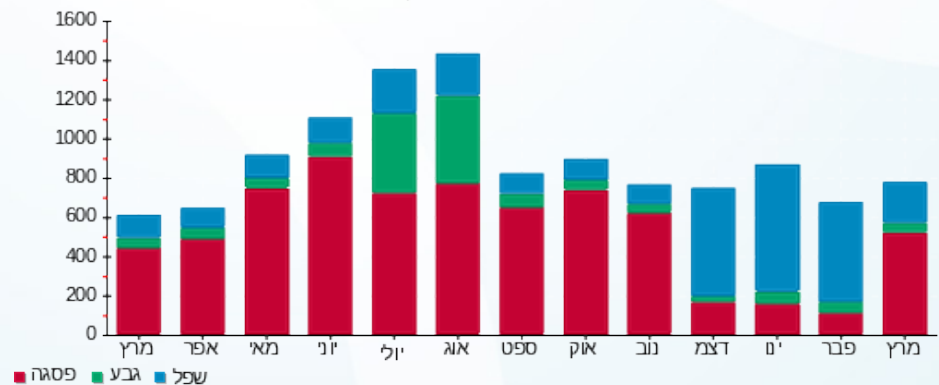

07/04/22 תאריך הפקה:
 31/03/22 תאריך קריאה נוכחית:
 01/03/22 תאריך קריאה קודמת:

שם דייר: אטמור
 שם אתר: הסדנא 6 כפר סבא

לקוח/ה נכבד/ה, אנו מתכבדים להגיש את חישוב צריכת החשמל לתקופה 01/03/22 - 31/03/22:

אטמור - 2 - (3x100)16193913

סוג תעריף	סוג צריכה	קריאה קודמת	קריאה נוכחית	סה"כ צריכה בקוט"ש	מחיר לקוט"ש בא"ג	סה"כ לתשלום
			31/03/22	01/03/22	פרטי חשבון עבור תאריכים:	
777	פסגה	42,314.80	43,325.70	1,010.90	46.64	471.48 ₪
778	גבע	12,093.00	12,190.20	97.20	38.61	37.53 ₪
779	שפל	29,336.30	29,584.60	248.30	31.90	79.21 ₪

שקע טעינה - 1 - (0x0)18120003

סוג תעריף	סוג צריכה	קריאה קודמת	קריאה נוכחית	סה"כ צריכה בקוט"ש	מחיר לקוט"ש בא"ג	סה"כ לתשלום
			31/03/22	01/03/22	פרטי חשבון עבור תאריכים:	
777	פסגה	1,030.50	1,123.20	92.70	46.64	43.24 ₪
778	גבע	255.60	255.80	0.20	38.61	0.08 ₪
779	שפל	783.90	785.70	1.80	31.90	0.57 ₪

סה"כ לדייר:

פסגה	גבע	שפל	סה"כ	שיא ביקוש
1,103.60	97.40	250.10	1,451.10	244,449.28
₪ 514.72	₪ 37.61	₪ 79.78	₪ 632.11	

סה"כ צריכה
 סה"כ לתשלום

214.45 ₪	תשלום קבוע תשלום עבור גודל חיבור בKVA (3x100) סה"כ מע"מ 17.00%	סה"כ לתשלום
18.34 ₪		
864.90 ₪		
147.03 ₪		
1,011.93 ₪		כולל מע"מ



התפלגות חיוב בש"ח לפי תעו"ז

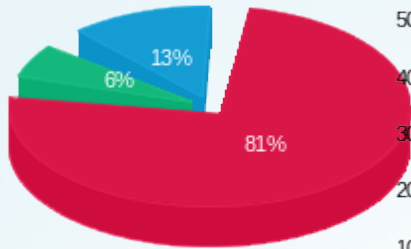

פסגה (ש"ח 514.72)
 גבע (ש"ח 37.61)
 שפל (ש"ח 79.78)

הסטוריית צריכה בקוט"ש

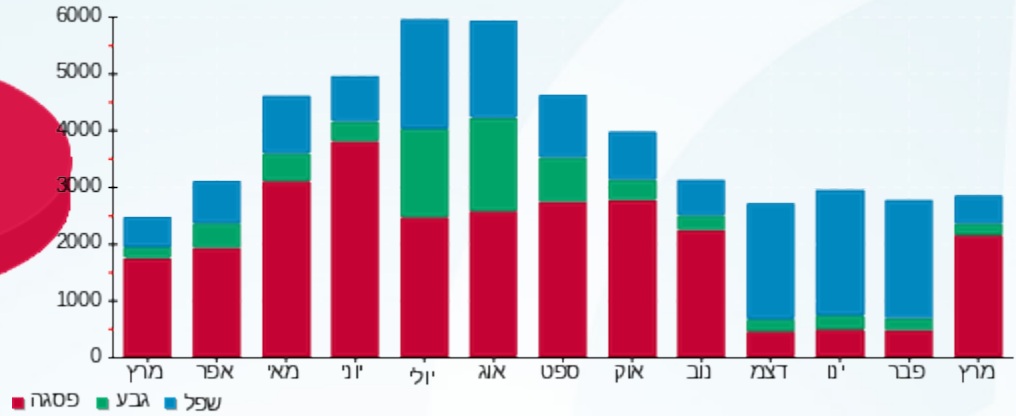



07/04/22

תאריך הפקדה:

31/03/22

תאריך קריאה נוכחית:

01/03/22

תאריך קריאה קודמת:

שם דייר: אילן ברהום
שם אתר: הסדנא 6 כפר סבא

לקוח/ה נכבד/ה, אנו מתכבדים להגיש את חישוב צריכת החשמל לתקופה 01/03/22 - 31/03/22:

אילן ברהום - 2 - 16193833 (3x100)

סה"כ לתשלום	מחיר לקוט"ש בא"ג	סה"כ צריכה בקוט"ש	קריאה נוכחית	קריאה קודמת	סוג צריכה	סוג תעריף
			31/03/22	01/03/22		פרטי חשבון עבור תאריכים:
₪ 975.71	46.64	2,092.00	121,236.90	119,144.90	פסגה	777
₪ 131.04	38.61	339.40	33,268.70	32,929.30	גבע	778
₪ 259.76	31.90	814.30	74,050.50	73,236.20	שפל	779

סה"כ לדייר:

שיא ביקוש	סה"כ	שפל	גבע	פסגה
13.67	3,245.70	814.30	339.40	2,092.00
	₪ 1,366.51	₪ 259.76	₪ 131.04	₪ 975.71

סה"כ צריכה

סה"כ לתשלום

₪ 214.45	תשלום קבוע	
₪ 18.34	תשלום עבור גודל חיבור בKVA (3x100)	
₪ 1,599.31	סה"כ	
₪ 271.88	מע"מ 17.00%	
₪ 1,871.19	סה"כ לתשלום	כולל מע"מ

התפלגות חיוב בש"ח לפי תעו"ז

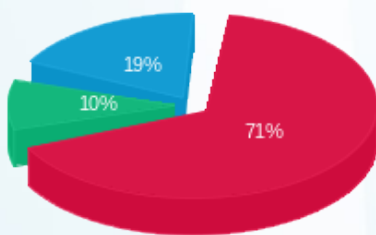

■ פסגה (₪ 975.71)
■ גבע (₪ 131.04)
■ שפל (₪ 259.76)

הסטוריית צריכה בקוט"ש

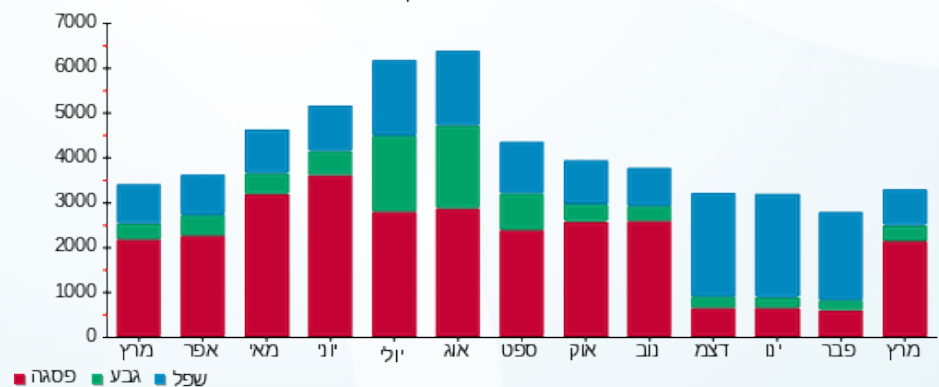

07/04/22 תאריך הפקדה:
 31/03/22 תאריך קריאה נוכחית:
 01/03/22 תאריך קריאה קודמת:

שם דייר: אילן ברהום - משרד נוסף
 שם אתר: הסדנא 6 כפר סבא

לקוח/ה נכבד/ה, אנו מתכבדים להגיש את חישוב צריכת החשמל לתקופה 01/03/22 - 31/03/22:

אילן ברהום - משרד נוסף - 1 - 13148425 (3x40)

סוג תעריף	סוג צריכה	קריאה קודמת	קריאה נוכחית	סה"כ צריכה בקוט"ש	מחיר לקוט"ש בא"ג	סה"כ לתשלום
פרטי חשבון עבור תאריכים:						
777	פסגה	01/03/22	31/03/22	465.90	46.64	217.30 ₪
778	גבע	7,270.09	7,315.89	45.80	38.61	17.68 ₪
779	שפל	17,632.48	17,799.68	167.20	31.90	53.34 ₪

סה"כ לדייר:

פסגה	גבע	שפל	סה"כ	שיא ביקוש
465.90	45.80	167.20	678.90	
217.30 ₪	17.68 ₪	53.34 ₪	288.32 ₪	

סה"כ צריכה
 סה"כ לתשלום

214.45 ₪	תשלום קבוע תשלום עבור גודל חיבור בKVA (3x40) סה"כ מע"מ 17.00%	סה"כ לתשלום
7.34 ₪		
510.10 ₪		
86.72 ₪		
596.82 ₪		כולל מע"מ

התפלגות חיוב בש"ח לפי תעו"ז

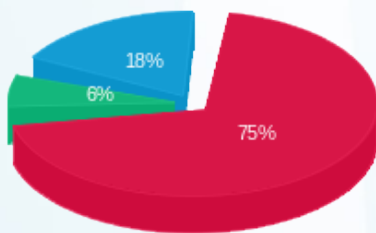

פסגה (217.30 ₪) 75%
 גבע (17.68 ₪) 6%
 שפל (53.34 ₪) 18%

הסטוריית צריכה בקוט"ש

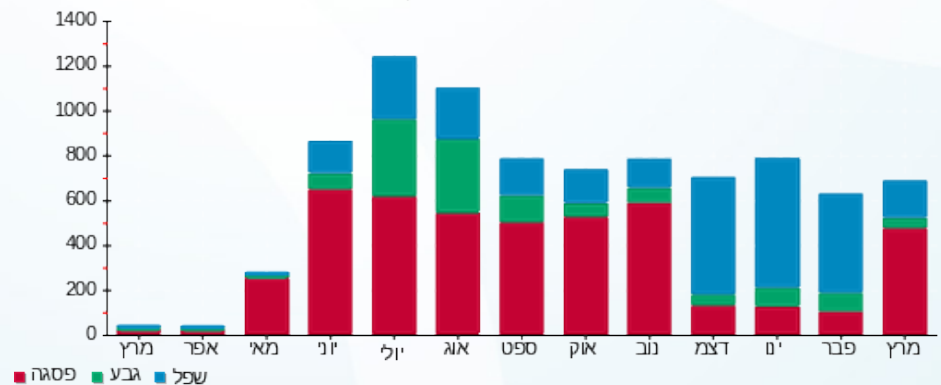



07/04/22

תאריך הפקה:

31/03/22

תאריך קריאה נוכחית:

01/03/22

תאריך קריאה קודמת:

שם דייר: אשכנזי ק.7
שם אתר: הסדנא 6 כפר סבא

לקוח/ה נכבד/ה, אנו מתכבדים להגיש את חישוב צריכת החשמל לתקופה 01/03/22 - 31/03/22:

אשכנזי ק.7 - 1 - 16193843 (3x100)

סוג תעריף	סוג צריכה	קריאה קודמת	קריאה נוכחית	סה"כ צריכה בקוט"ש	מחיר לקוט"ש בא"ג	סה"כ לתשלום
פרטי חשבון עבור תאריכים:						
777	פסגה	01/03/22	31/03/22	1,730.90	46.64	807.29 ₪
778	גבע	24,110.30	24,281.60	171.30	38.61	66.14 ₪
779	שפל	59,792.90	60,126.40	333.50	31.90	106.39 ₪

סה"כ לדייר:

פסגה	גבע	שפל	סה"כ	שיא ביקוש
1,730.90	171.30	333.50	2,235.70	14.88
807.29 ₪	66.14 ₪	106.39 ₪	979.82 ₪	

סה"כ צריכה
סה"כ לתשלום

214.45 ₪	תשלום קבוע תשלום עבור גודל חיבור בKVA (3x100) סה"כ מע"מ 17.00%	סה"כ לתשלום
18.34 ₪		
1,212.61 ₪		
206.14 ₪		
1,418.75 ₪	כולל מע"מ	

התפלגות חיוב בש"ח לפי תעו"ז

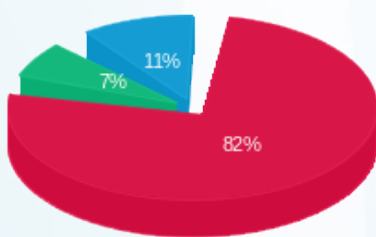

פסגה (807.29 ₪) 82%
גבע (66.14 ₪) 11%
שפל (106.39 ₪) 7%

הסטוריית צריכה בקוט"ש

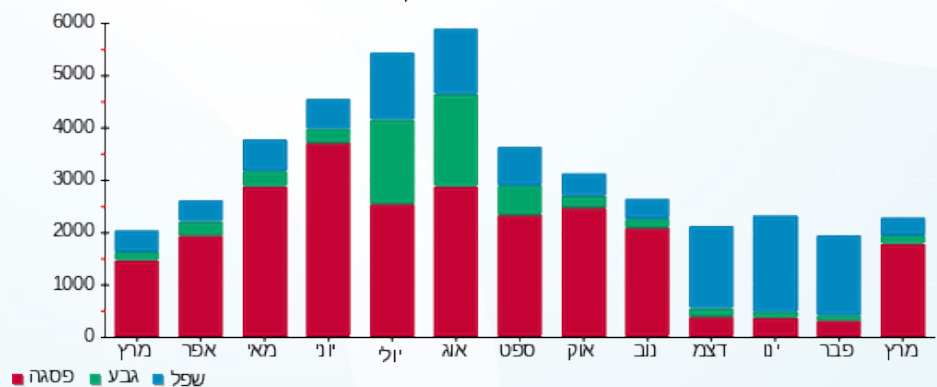



07/04/22

תאריך הפקדה:

31/03/22

תאריך קריאה נוכחית:

01/03/22

תאריך קריאה קודמת:

שם דייר: ביו טסט
שם אתר: הסדנא 6 כפר סבא

לקוח/ה נכבד/ה, אנו מתכבדים להגיש את חישוב צריכת החשמל לתקופה 01/03/22 - 31/03/22:

ביו טסט - 1 - 15112998 (3x100)

סוג תעריף	סוג צריכה	קריאה קודמת	קריאה נוכחית	סה"כ צריכה בקוט"ש	מחיר לקוט"ש בא"ג	סה"כ לתשלום
פרטי חשבון עבור תאריכים:						
777	פסגה	01/03/22	31/03/22	1,520.80	46.64	709.30 ₪
778	גבע	28,473.00	28,679.90	206.90	38.61	79.88 ₪
779	שפל	62,182.10	62,788.70	606.60	31.90	193.51 ₪

סה"כ לדייר:

פסגה	גבע	שפל	סה"כ	שיא ביקוש
1,520.80	206.90	606.60	2,334.30	
709.30 ₪	79.88 ₪	193.51 ₪	982.69 ₪	

סה"כ צריכה

סה"כ לתשלום

214.45 ₪	תשלום קבוע תשלום עבור גודל חיבור בKVA (3x100) סה"כ מע"מ 17.00%	סה"כ לתשלום
18.34 ₪		
1,215.48 ₪		
206.63 ₪		
1,422.12 ₪		כולל מע"מ

התפלגות חיוב בש"ח לפי תעו"ז

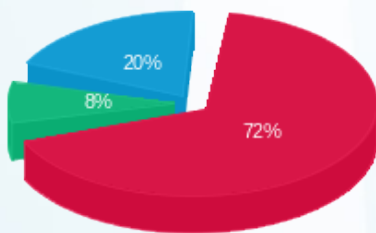

פסגה (709.30 ₪) 72%
גבע (79.88 ₪) 8%
שפל (193.51 ₪) 20%

הסטוריית צריכה בקוט"ש

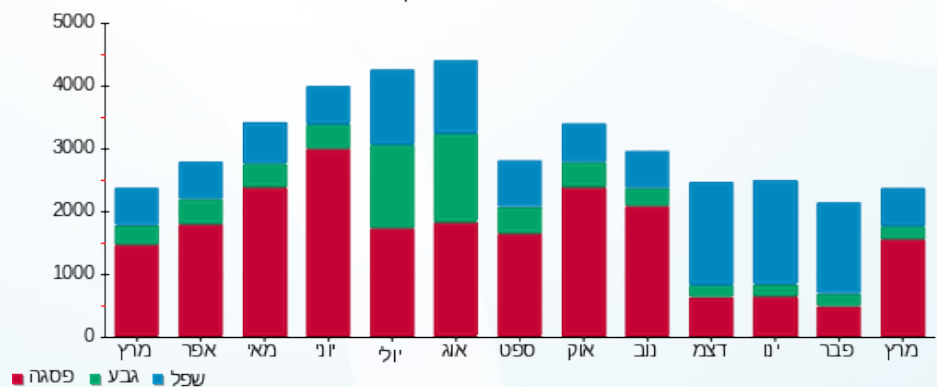



07/04/22

תאריך הפקה:

שם דייר: ג'נס גולבל ישראל בע"מ
שם אתר: הסדנא 6 כפר סבא

31/03/22

תאריך קריאה נוכחית:

01/03/22

תאריך קריאה קודמת:

לקוח/ה נכבד/ה, אנו מתכבדים להגיש את חישוב צריכת החשמל לתקופה 01/03/22 - 31/03/22:

ג'נס גולבל ישראל בע"מ - 2 - 16045536(3x40)

סוג תעריף	סוג צריכה	קריאה קודמת	קריאה נוכחית	סה"כ צריכה בקוט"ש	מחיר לקוט"ש בא"ג	סה"כ לתשלום
פרטי חשבון עבור תאריכים:						
777	פסגה	01/03/22	31/03/22	631.85	46.64	294.69 ₪
778	גבע	7,438.35	7,558.50	120.15	38.61	46.39 ₪
779	שפל	21,015.80	21,312.20	296.40	31.90	94.55 ₪

סה"כ לדייר:

פסגה	גבע	שפל	סה"כ	שיא ביקוש
631.85	120.15	296.40	1,048.40	4.47
294.69 ₪	46.39 ₪	94.55 ₪	435.64 ₪	

סה"כ צריכה

סה"כ לתשלום

38.53 ₪	תשלום קבוע תשלום עבור גודל חיבור בKVA (3x40) סה"כ מע"מ 17.00%	סה"כ לתשלום
7.34 ₪		
481.50 ₪		
81.86 ₪		
563.36 ₪	כולל מע"מ	

התפלגות חיוב בש"ח לפי תעו"ז

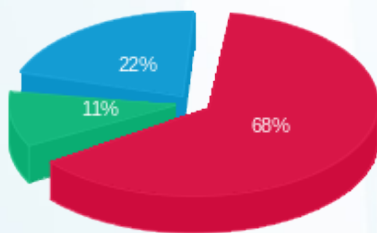

פסגה (294.69 ₪) 68%
גבע (46.39 ₪) 11%
שפל (94.55 ₪) 22%

הסטוריית צריכה בקוט"ש

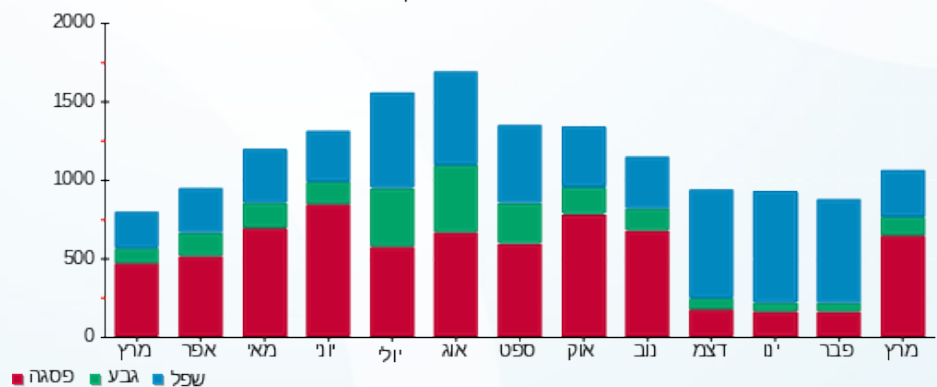



07/04/22 תאריך הפקה:
 31/03/22 תאריך קריאה נוכחי:
 01/03/22 תאריך קריאה קודמת:

שם דייר: גבאי ק.7
 שם אתר: הסדנא 6 כפר סבא

לקוח/ה נכבד/ה, אנו מתכבדים להגיש את חישוב צריכת החשמל לתקופה 01/03/22 - 31/03/22:

גבאי ק. 7 - 2 - 16193843(3x40)

סוג תעריף	סוג צריכה	קריאה קודמת	קריאה נוכחית	סה"כ צריכה בקוט"ש	מחיר לקוט"ש בא"ג	סה"כ לתשלום
פרטי חשבון עבור תאריכים:						
777	פסגה	01/03/22	31/03/22	83.30	46.64	38.85 ₪
778	גבע	1,398.60	1,402.30	3.70	38.61	1.43 ₪
779	שפל	3,756.10	3,765.70	9.60	31.90	3.06 ₪

סה"כ לדייר:

פסגה	גבע	שפל	סה"כ	שיא ביקוש
83.30	3.70	9.60	96.60	4.52
₪ 38.85	₪ 1.43	₪ 3.06	₪ 43.34	

סה"כ צריכה
 סה"כ לתשלום

₪ 38.53	תשלום קבוע	
₪ 7.34	תשלום עבור גודל חיבור בKVA (3x40)	
₪ 89.21	סה"כ	
₪ 15.17	מע"מ 17.00%	
₪ 104.37	סה"כ לתשלום	כולל מע"מ

התפלגות חיוב בש"ח לפי תעו"ז

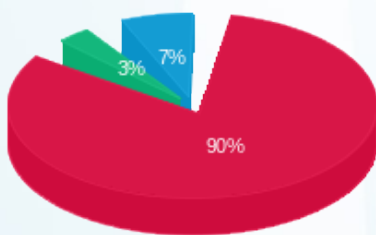

פסגה (₪ 38.85)
 גבע (₪ 1.43)
 שפל (₪ 3.06)

הסטוריית צריכה בקוט"ש

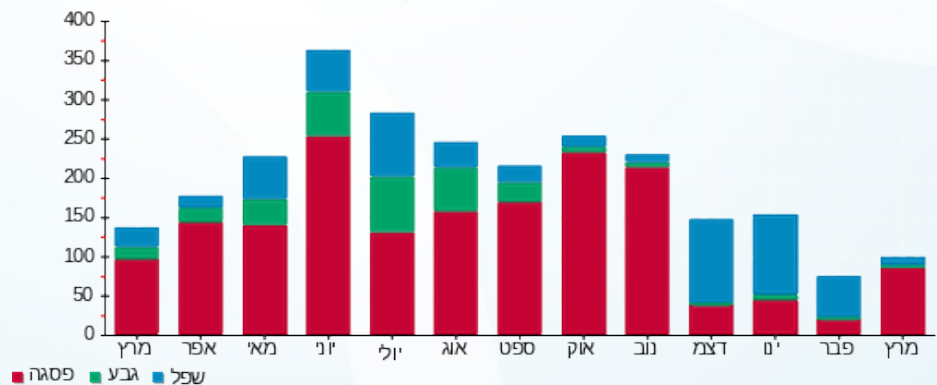

07/04/22 תאריך הפקה:
 31/03/22 תאריך קריאה נוכחית:
 01/03/22 תאריך קריאה קודמת:

שם דייר: גלריה חגי-מגידו
 שם אתר: הסדנא 6 כפר סבא

לקוח/ה נכבד/ה, אנו מתכבדים להגיש את חישוב צריכת החשמל לתקופה 01/03/22 - 31/03/22:

גלריה חגי-מגידו - 1 - 17313456 (3x63)

סה"כ לתשלום	מחיר לקוט"ש בא"ג	סה"כ צריכה בקוט"ש	קריאה נוכחית	קריאה קודמת	סוג צריכה	סוג תעריף
			31/03/22	01/03/22	פרטי חשבון עבור תאריכים:	
191.55 ₪	46.64	410.70	2,930.80	2,520.10	פסגה	777
12.63 ₪	38.61	32.70	633.80	601.10	גבע	778
22.87 ₪	31.90	71.70	1,858.40	1,786.70	שפל	779

סה"כ לדייר:

שיא ביקוש	סה"כ	שפל	גבע	פסגה
9.12	515.10	71.70	32.70	410.70
	227.05 ₪	22.87 ₪	12.63 ₪	191.55 ₪

סה"כ צריכה
 סה"כ לתשלום

214.45 ₪	תשלום קבוע	
11.56 ₪	תשלום עבור גודל חיבור בKVA (3x63)	
453.05 ₪	סה"כ	
77.02 ₪	מע"מ 17.00%	
530.07 ₪	סה"כ לתשלום	כולל מע"מ

התפלגות חיוב בש"ח לפי תעו"ז

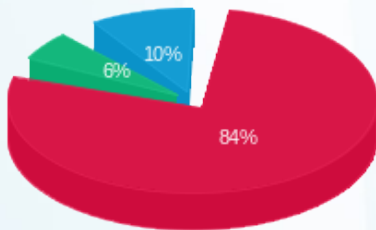

פסגה (191.55 ₪) - 84%
 גבע (12.63 ₪) - 10%
 שפל (22.87 ₪) - 6%

הסטוריית צריכה בקוט"ש

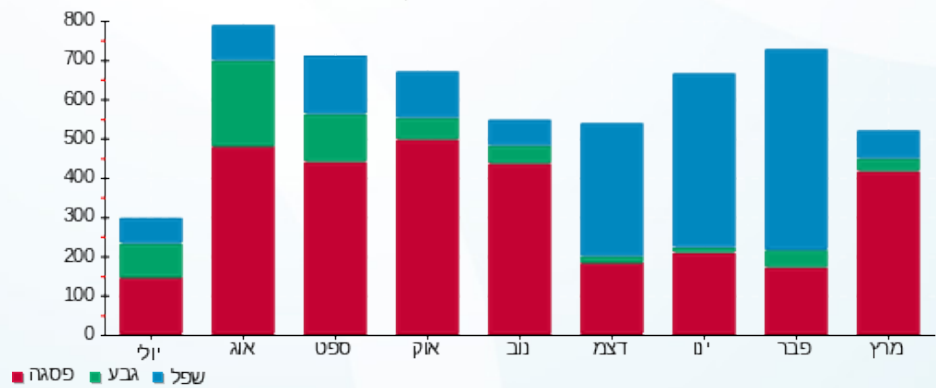



07/04/22 תאריך הפקה:
 31/03/22 תאריך קריאה נוכחית:
 01/03/22 תאריך קריאה קודמת:

שם דייר: דובלו
שם אתר: הסדנא 6 כפר סבא

לקוח/ה נכבד/ה, אנו מתכבדים להגיש את חישוב צריכת החשמל לתקופה 01/03/22 - 31/03/22:

דובלו - 1 - 16045534(3x100)

סוג תעריף	סוג צריכה	קריאה קודמת	קריאה נוכחית	סה"כ צריכה בקוט"ש	מחיר לקוט"ש בא"ג	סה"כ לתשלום
			31/03/22	01/03/22	פרטי חשבון עבור תאריכים:	
777	פסגה	46,230.00	46,763.90	533.90	46.64	249.01 ₪
778	גבע	10,650.30	10,683.80	33.50	38.61	12.93 ₪
779	שפל	20,395.40	20,491.40	96.00	31.90	30.62 ₪

טעינת רכב חניון 3 - 1 - 18247129(0x0)

סוג תעריף	סוג צריכה	קריאה קודמת	קריאה נוכחית	סה"כ צריכה בקוט"ש	מחיר לקוט"ש בא"ג	סה"כ לתשלום
			31/03/22	01/03/22	פרטי חשבון עבור תאריכים:	
777	פסגה	19.30	19.30	0.00	46.64	0.00 ₪
778	גבע	2.60	2.60	0.00	38.61	0.00 ₪
779	שפל	129.90	129.90	0.00	31.90	0.00 ₪

סה"כ לדייר:

פסגה	גבע	שפל	סה"כ	שיא ביקוש
533.90	33.50	96.00	663.40	11.36
249.01 ₪	12.93 ₪	30.62 ₪	292.57 ₪	

סה"כ צריכה
סה"כ לתשלום

38.53 ₪	תשלום קבוע תשלום עבור גודל חיבור בKVA (3x100) סה"כ מע"מ 17.00%	סה"כ לתשלום
18.34 ₪		
349.44 ₪		
59.41 ₪		
408.85 ₪		כולל מע"מ





התפלגות חיוב בש"ח לפי תעו"ז

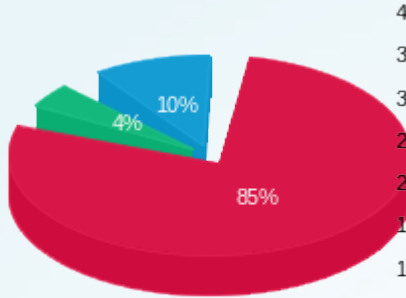

פסגה (ש"ח 249.01)
 גבע (ש"ח 12.93)
 שפל (ש"ח 30.62)

הסטוריית צריכה בקוט"ש

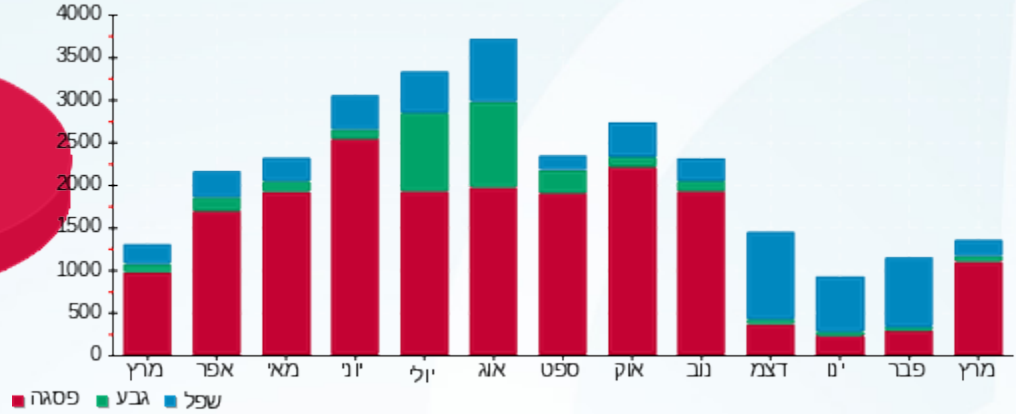



07/04/22

תאריך הפקדה:

31/03/22

תאריך קריאה נוכחית:

01/03/22

תאריך קריאה קודמת:

שם דייר: דיירקט
שם אתר: הסדנא 6 כפר סבא

לקוח/ה נכבד/ה, אנו מתכבדים להגיש את חישוב צריכת החשמל לתקופה 01/03/22 - 31/03/22:

דיירקט - 1 - 16092199 (3x100)

סוג תעריף	סוג צריכה	קריאה קודמת	קריאה נוכחית	סה"כ צריכה בקוט"ש	מחיר לקוט"ש בא"ג	סה"כ לתשלום
		01/03/22	31/03/22			
777	פסגה	69,553.70	70,421.30	867.60	46.64	404.65 ₪
778	גבע	25,511.10	25,690.10	179.00	38.61	69.11 ₪
779	שפל	58,829.90	59,174.90	345.00	31.90	110.06 ₪

סה"כ לדייר:

פסגה	גבע	שפל	סה"כ	שיא ביקוש
867.60	179.00	345.00	1,391.60	5.37
404.65 ₪	69.11 ₪	110.06 ₪	583.82 ₪	

סה"כ צריכה

סה"כ לתשלום

214.45 ₪	<p>תשלום קבוע</p> <p>תשלום עבור גודל חיבור בKVA (3x100)</p> <p>סה"כ</p> <p>מע"מ 17.00%</p>	<p>סה"כ לתשלום</p>
18.34 ₪		
816.61 ₪		
138.82 ₪		
955.43 ₪	כולל מע"מ	

התפלגות חיוב בש"ח לפי תעו"ז

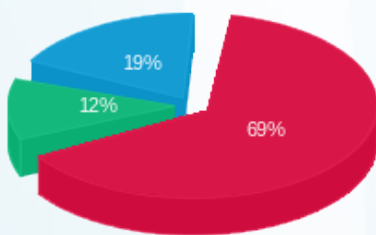

פסגה (404.65 ₪) 69%
גבע (69.11 ₪) 12%
שפל (110.06 ₪) 19%

הסטוריית צריכה בקוט"ש

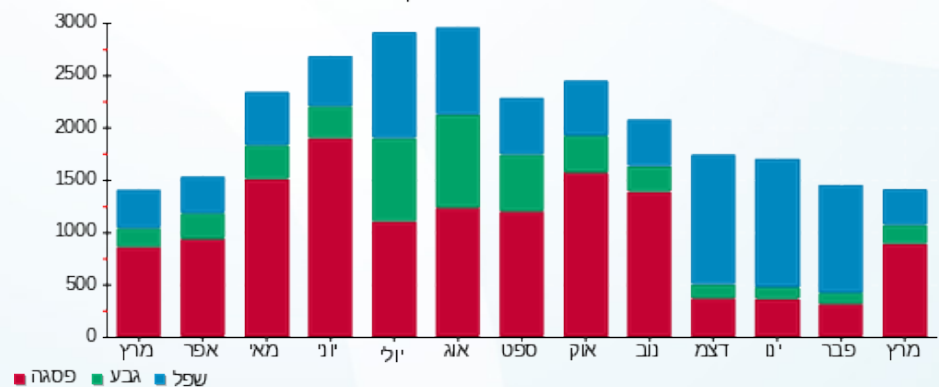



07/04/22

תאריך הפקדה:

שם דייר: ויה סברה
שם אתר: הסדנא 6 כפר סבא

31/03/22

תאריך קריאה נוכחית:

01/03/22

תאריך קריאה קודמת:

לקוח/ה נכבד/ה, אנו מתכבדים להגיש את חישוב צריכת החשמל לתקופה 01/03/22 - 31/03/22:

ויה סברה - 3 - 16045534(3x40)

סוג תעריף	סוג צריכה	קריאה קודמת	קריאה נוכחית	סה"כ צריכה בקוט"ש	מחיר לקוט"ש בא"ג	סה"כ לתשלום
פרטי חשבון עבור תאריכים:						
777	פסגה	01/03/22	31/03/22	291.25	46.64	135.84 ₪
778	גבע	11,822.30	11,876.20	53.90	38.61	20.81 ₪
779	שפל	25,189.55	25,327.60	138.05	31.90	44.04 ₪

סה"כ לדייר:

פסגה	גבע	שפל	סה"כ	שיא ביקוש
291.25	53.90	138.05	483.20	9.10
135.84 ₪	20.81 ₪	44.04 ₪	200.69 ₪	

סה"כ צריכה

סה"כ לתשלום

38.53 ₪	תשלום קבוע תשלום עבור גודל חיבור בKVA (3x40) סה"כ מע"מ 17.00%	כולל מע"מ
7.34 ₪		
246.55 ₪		
41.91 ₪		
288.47 ₪	סה"כ לתשלום	

התפלגות חיוב בש"ח לפי תעו"ז

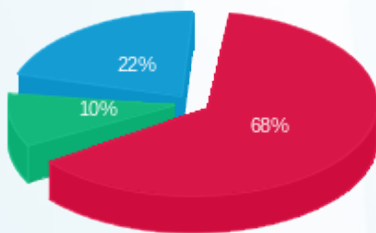

פסגה (135.84 ₪)
גבע (20.81 ₪)
שפל (44.04 ₪)

הסטוריית צריכה בקוט"ש

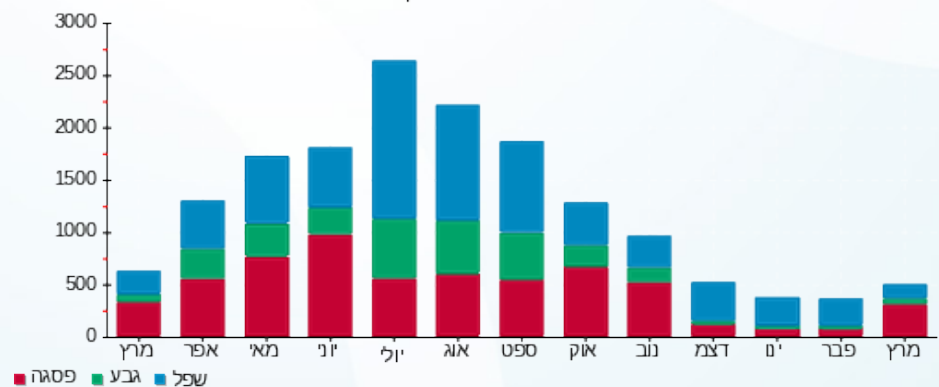



07/04/22

תאריך הפקדה:

שם דייר: וויטימד

31/03/22

תאריך קריאה נוכחית:

שם אתר: הסדנא 6 כפר סבא

01/03/22

תאריך קריאה קודמת:

לקוח/ה נכבד/ה, אנו מתכבדים להגיש את חישוב צריכת החשמל לתקופה 01/03/22 - 31/03/22:

וויטימד - 1 - 16193913 (3x125)

סה"כ לתשלום	מחיר לקוט"ש בא"ג	סה"כ צריכה בקוט"ש	קריאה נוכחית	קריאה קודמת	סוג צריכה	סוג תעריף
			31/03/22	01/03/22		פרטי חשבון עבור תאריכים:
155.17 ₪	46.64	332.70	62,013.00	61,680.30	פסגה	777
26.31 ₪	38.61	68.15	19,205.90	19,137.75	גבע	778
54.90 ₪	31.90	172.10	44,680.40	44,508.30	שפל	779

סה"כ לדייר:

שיא ביקוש	סה"כ	שפל	גבע	פסגה
7.61	572.95	172.10	68.15	332.70
	236.38 ₪	54.90 ₪	26.31 ₪	155.17 ₪

סה"כ צריכה

סה"כ לתשלום

38.53 ₪	תשלום קבוע	
22.93 ₪	תשלום עבור גודל חיבור ב KVA (3x125)	
297.84 ₪	סה"כ	
50.63 ₪	מע"מ 17.00%	
348.48 ₪	סה"כ לתשלום	כולל מע"מ

התפלגות חיוב בש"ח לפי תעו"ז

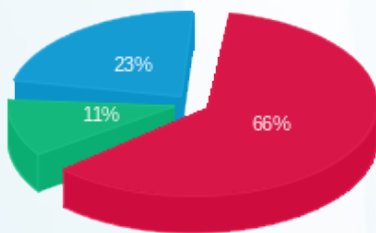

■ פסגה (155.17 ₪)
■ גבע (26.31 ₪)
■ שפל (54.90 ₪)

הסטוריית צריכה בקוט"ש

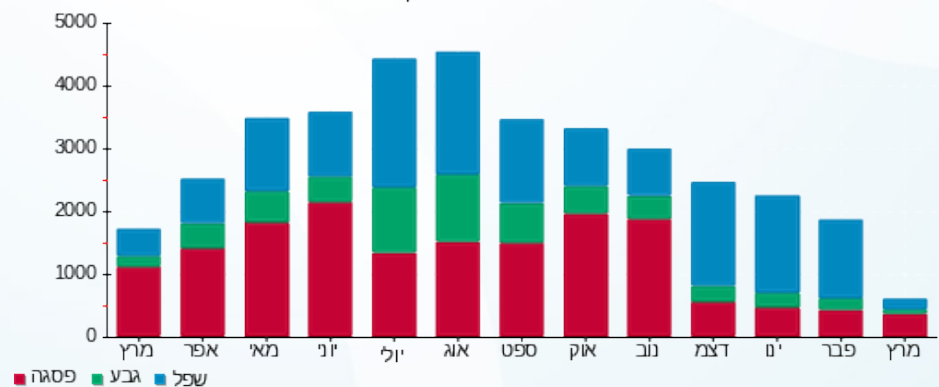



07/04/22

תאריך הפקדה:

31/03/22

תאריך קריאה נוכחית:

01/03/22

תאריך קריאה קודמת:

שם דייר: זוזברה
שם אתר: הסדנא 6 כפר סבא

לקוח/ה נכבד/ה, אנו מתכבדים להגיש את חישוב צריכת החשמל לתקופה 01/03/22 - 31/03/22:

זוזברה - 1 - 16193833(3x100)

סוג תעריף	סוג צריכה	קריאה קודמת	קריאה נוכחית	סה"כ צריכה בקוט"ש	מחיר לקוט"ש בא"ג	סה"כ לתשלום
		01/03/22	31/03/22			
777	פסגה	42,559.00	43,319.40	760.40	46.64	354.65 ₪
778	גבע	16,313.20	16,501.80	188.60	38.61	72.82 ₪
779	שפל	31,606.30	31,872.70	266.40	31.90	84.98 ₪

סה"כ לדייר:

פסגה	גבע	שפל	סה"כ	שיא ביקוש
760.40	188.60	266.40	1,215.40	6.26
₪ 354.65	₪ 72.82	₪ 84.98	₪ 512.45	

סה"כ צריכה
סה"כ לתשלום

38.53 ₪	תשלום קבוע תשלום עבור גודל חיבור בKVA (3x100) סה"כ מע"מ 17.00%	
18.34 ₪		
569.32 ₪		
96.78 ₪		
666.11 ₪	סה"כ לתשלום	כולל מע"מ

התפלגות חיוב בש"ח לפי תעו"ז

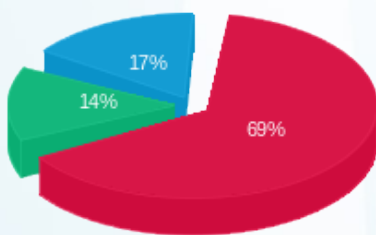

פסגה (₪ 354.65)
גבע (₪ 72.82)
שפל (₪ 84.98)

הסטוריית צריכה בקוט"ש

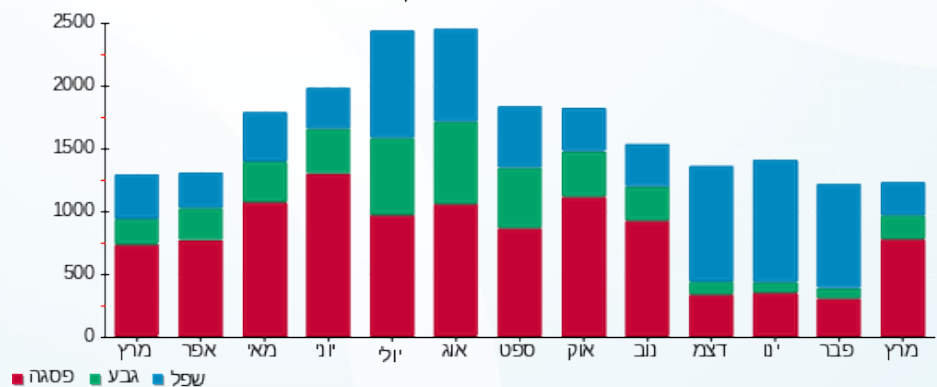



07/04/22 תאריך הפקדה:
 31/03/22 תאריך קריאה נוכחית:
 01/03/22 תאריך קריאה קודמת:

שם דייר: חלילית
 שם אתר: הסדנא 6 כפר סבא

לקוח/ה נכבד/ה, אנו מתכבדים להגיש את חישוב צריכת החשמל לתקופה 01/03/22 - 31/03/22:

חלילית - 1 - 18247121 (0x0)

סה"כ לתשלום	מחיר לקוט"ש בא"ג	סה"כ צריכה בקוט"ש	קריאה נוכחית	קריאה קודמת	סוג צריכה	סוג תעריף
			31/03/22	01/03/22		פרטי חשבון עבור תאריכים:
₪ 317.39	46.64	680.50	15,958.80	15,278.30	פסגה	777
₪ 67.03	38.61	173.60	5,178.50	5,004.90	גבע	778
₪ 115.70	31.90	362.70	11,787.40	11,424.70	שפל	779

סה"כ לדייר:

שיא ביקוש	סה"כ	שפל	גבע	פסגה
7.70	1,216.80	362.70	173.60	680.50
	₪ 500.11	₪ 115.70	₪ 67.03	₪ 317.39

סה"כ צריכה
 סה"כ לתשלום

₪ 214.45	תשלום קבוע	
₪ 0.00	תשלום עבור גודל חיבור בKVA (0x0)	
₪ 714.56	סה"כ	
₪ 121.48	מע"מ 17.00%	
₪ 836.04	סה"כ לתשלום	כולל מע"מ

התפלגות חיוב בש"ח לפי תעו"ז

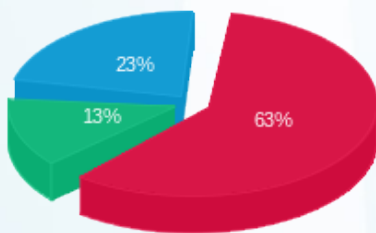

פסגה (₪ 317.39) 63%
 גבע (₪ 67.03) 13%
 שפל (₪ 115.70) 23%

הסטוריית צריכה בקוט"ש

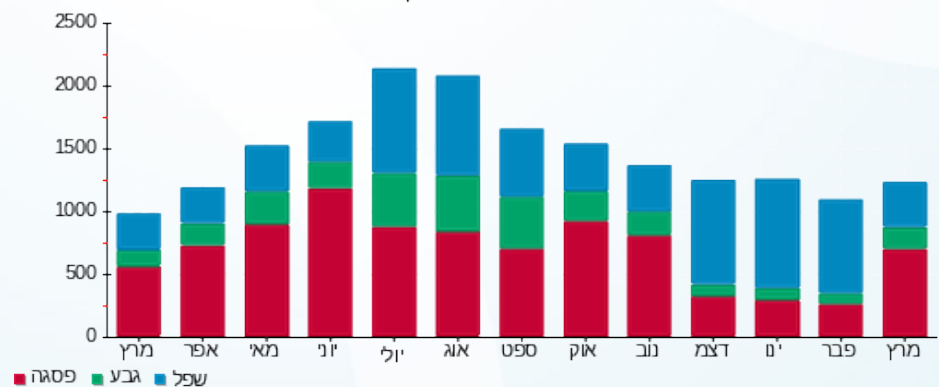



07/04/22

תאריך הפקדה:

31/03/22

תאריך קריאה נוכחית:

01/03/22

תאריך קריאה קודמת:

שם דייר: טסה חנות
שם אתר: הסדנא 6 כפר סבא

לקוח/ה נכבד/ה, אנו מתכבדים להגיש את חישוב צריכת החשמל לתקופה 01/03/22 - 31/03/22:

טסה - 1 - 16045532 (3x80)

סוג תעריף	סוג צריכה	קריאה קודמת	קריאה נוכחית	סה"כ צריכה בקוט"ש	מחיר לקוט"ש בא"ג	סה"כ לתשלום
פרטי חשבון עבור תאריכים:						
		01/03/22	31/03/22			
777	פסגה	225,909.60	228,196.00	2,286.40	46.64	1,066.38 ₪
778	גבע	93,864.10	94,415.90	551.80	38.61	213.05 ₪
779	שפל	200,467.20	201,514.70	1,047.50	31.90	334.15 ₪

סה"כ לדייר:

פסגה	גבע	שפל	סה"כ	שיא ביקוש
2,286.40	551.80	1,047.50	3,885.70	9.43
1,066.38 ₪	213.05 ₪	334.15 ₪	1,613.58 ₪	

סה"כ צריכה

סה"כ לתשלום

214.45 ₪	תשלום קבוע תשלום עבור גודל חיבור בKVA (3x80) סה"כ מע"מ 17.00%
14.67 ₪	
1,842.70 ₪	
313.26 ₪	
2,155.96 ₪	סה"כ לתשלום

כולל מע"מ

התפלגות חיוב בש"ח לפי תעו"ז

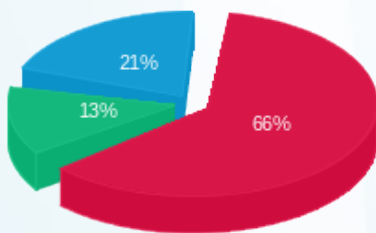

פסגה (1,066.38 ₪) 66%
גבע (213.05 ₪) 21%
שפל (334.15 ₪) 13%

הסטוריית צריכה בקוט"ש

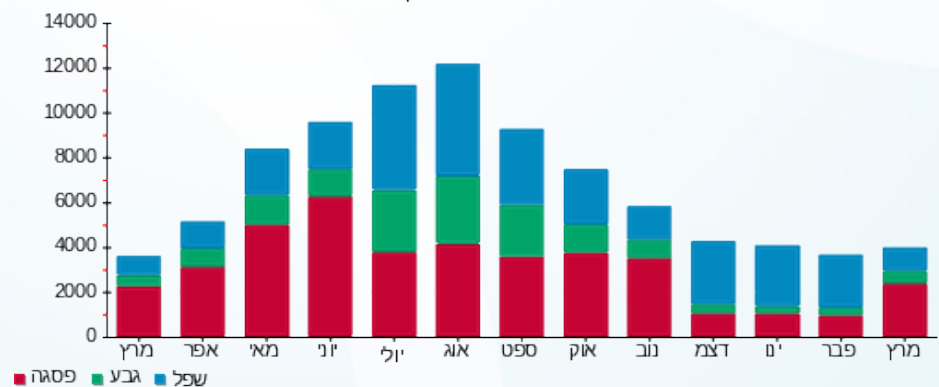



07/04/22

תאריך הפקה:

שם דייר: טריינדנט - דן הוברמן

31/03/22

תאריך קריאה נוכחי:

שם אתר: הסדנא 6 כפר סבא

01/03/22

תאריך קריאה קודמת:

לקוח/ה נכבד/ה, אנו מתכבדים להגיש את חישוב צריכת החשמל לתקופה 01/03/22 - 31/03/22:

טריינדנט - 4 - 15091192 (3x40)

סה"כ לתשלום	מחיר לקוט"ש בא"ג	סה"כ צריכה בקוט"ש	קריאה נוכחית	קריאה קודמת	סוג צריכה	סוג תעריף
			31/03/22	01/03/22		פרטי חשבון עבור תאריכים:
29.41 ₪	46.64	63.05	11,038.80	10,975.75	פסגה	777
5.19 ₪	38.61	13.45	2,880.10	2,866.65	גבע	778
13.49 ₪	31.90	42.30	5,869.85	5,827.55	שפל	779

סה"כ לדייר:

שיא ביקוש	סה"כ	שפל	גבע	פסגה
2.54	118.80	42.30	13.45	63.05
	48.09 ₪	13.49 ₪	5.19 ₪	29.41 ₪

סה"כ צריכה

סה"כ לתשלום

38.53 ₪	תשלום קבוע	
7.34 ₪	תשלום עבור גודל חיבור בKVA (3x40)	
93.96 ₪	סה"כ	
15.97 ₪	מע"מ 17.00%	
109.93 ₪	סה"כ לתשלום	כולל מע"מ

התפלגות חיוב בש"ח לפי תעו"ז

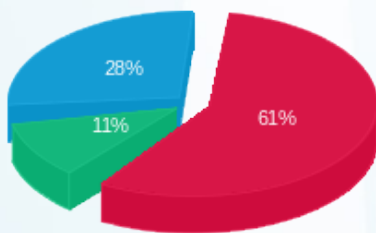

פסגה (29.41 ₪) 61%
 גבע (5.19 ₪) 11%
 שפל (13.49 ₪) 28%

הסטוריית צריכה בקוט"ש

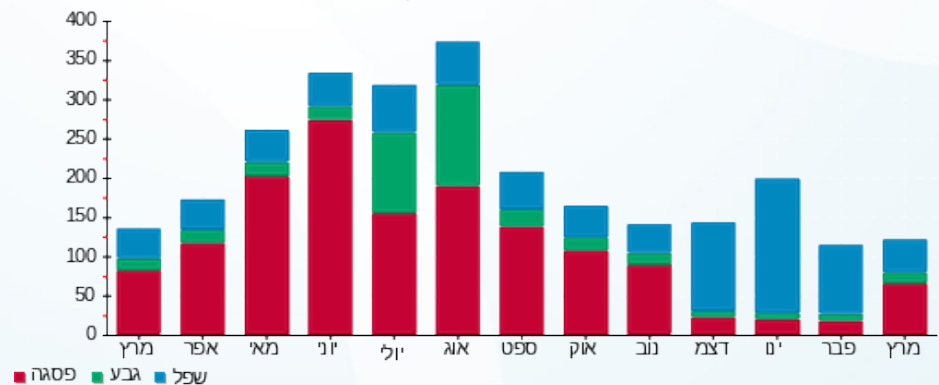



07/04/22

תאריך הפקדה:

31/03/22

תאריך קריאה נוכחית:

01/03/22

תאריך קריאה קודמת:

שם דייר: יואל רונן
שם אתר: הסדנא 6 כפר סבא

לקוח/ה נכבד/ה, אנו מתכבדים להגיש את חישוב צריכת החשמל לתקופה 01/03/22 - 31/03/22:

יואל רונן - 1 - 16045536 (3x40)

סוג תעריף	סוג צריכה	קריאה קודמת	קריאה נוכחית	סה"כ צריכה בקוט"ש	מחיר לקוט"ש בא"ג	סה"כ לתשלום
פרטי חשבון עבור תאריכים:						
777	פסגה	01/03/22	31/03/22	264.05	46.64	123.15 ₪
778	גבע	7,119.45	7,154.40	34.95	38.61	13.49 ₪
779	שפל	13,786.10	13,864.35	78.25	31.90	24.96 ₪

סה"כ לדייר:

פסגה	גבע	שפל	סה"כ	שיא ביקוש
264.05	34.95	78.25	377.25	4.15
123.15 ₪	13.49 ₪	24.96 ₪	161.61 ₪	

סה"כ צריכה
סה"כ לתשלום

38.53 ₪	תשלום קבוע תשלום עבור גודל חיבור בKVA (3x40) סה"כ מע"מ 17.00%	סה"כ לתשלום
7.34 ₪		
207.48 ₪		
35.27 ₪		
242.75 ₪	כולל מע"מ	

התפלגות חיוב בש"ח לפי תעו"ז

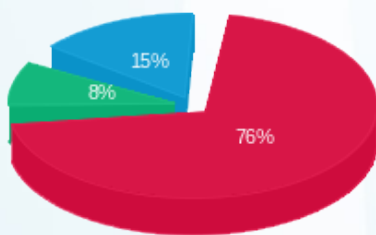

פסגה (123.15 ₪) 76%
גבע (13.49 ₪) 8%
שפל (24.96 ₪) 15%

הסטוריית צריכה בקוט"ש

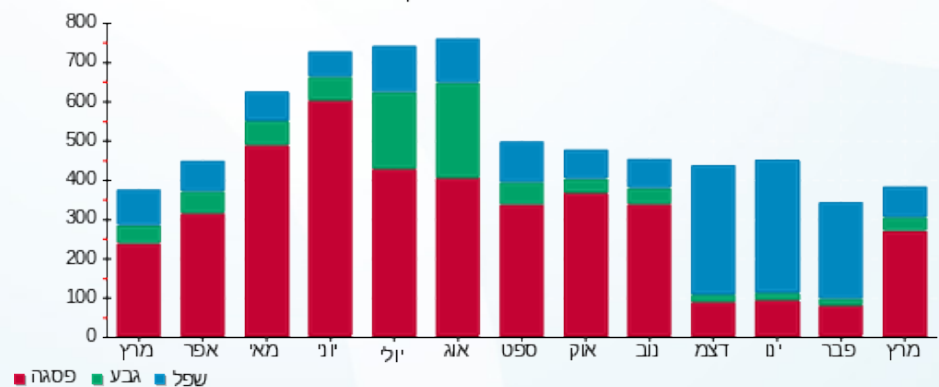



07/04/22

תאריך הפקה:

שם דייר: לוח ראשי ציבורי
שם אתר: הסדנא 6 כפר סבא

31/03/22

תאריך קריאה נוכחית:

01/03/22

תאריך קריאה קודמת:

לקוח/ה נכבד/ה, אנו מתכבדים להגיש את חישוב צריכת החשמל לתקופה 01/03/22 - 31/03/22:

לוח ראשי ציבורי - 1 - (0x0)17313540

סוג תעריף	סוג צריכה	קריאה קודמת	קריאה נוכחית	סה"כ צריכה בקוט"ש	מחיר לקוט"ש בא"ג	סה"כ לתשלום
			31/03/22	01/03/22	פרטי חשבון עבור תאריכים:	
777	פסגה	179,194.20	184,442.40	5,248.20	46.64	2,447.76 ₪
778	גבע	85,228.40	86,759.60	1,531.20	38.61	591.20 ₪
779	שפל	255,902.20	259,449.80	3,547.60	31.90	1,131.68 ₪

סה"כ לדייר:

פסגה	גבע	שפל	סה"כ	שיא ביקוש
5,248.20	1,531.20	3,547.60	10,327.00	51.06
2,447.76 ₪	591.20 ₪	1,131.68 ₪	4,170.64 ₪	

סה"כ צריכה
סה"כ לתשלום

214.45 ₪	תשלום קבוע	
0.00 ₪	תשלום עבור גודל חיבור בKVA (0x0)	
4,385.09 ₪	סה"כ	
745.47 ₪	מע"מ 17.00%	
5,130.56 ₪	סה"כ לתשלום	כולל מע"מ

התפלגות חיוב בש"ח לפי תעו"ז

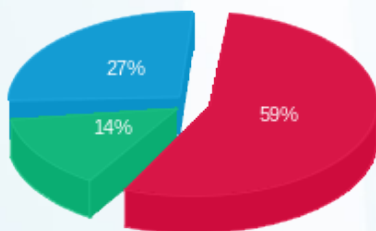

■ פסגה (2,447.76 ₪)
■ גבע (591.20 ₪)
■ שפל (1,131.68 ₪)

הסטוריית צריכה בקוט"ש

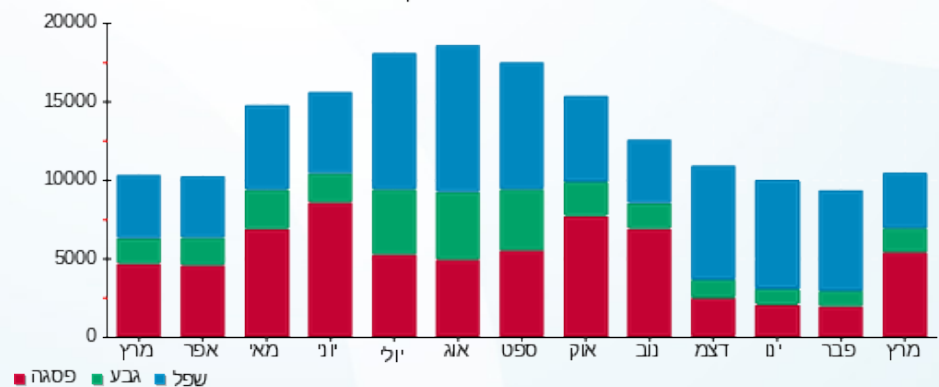



07/04/22

תאריך הפקדה:

31/03/22

תאריך קריאה נוכחית:

01/03/22

תאריך קריאה קודמת:

שם דייר: מור אינסייד
שם אתר: הסדנא 6 כפר סבא

לקוח/ה נכבד/ה, אנו מתכבדים להגיש את חישוב צריכת החשמל לתקופה 01/03/22 - 31/03/22:

מור אינסייד - 2 - 16092199 (3x100)

סוג תעריף	סוג צריכה	קריאה קודמת	קריאה נוכחית	סה"כ צריכה בקוט"ש	מחיר לקוט"ש בא"ג	סה"כ לתשלום
		01/03/22	31/03/22			
777	פסגה	100,552.80	102,707.60	2,154.80	46.64	1,005.00 ₪
778	גבע	36,643.00	37,138.50	495.50	38.61	191.31 ₪
779	שפל	101,454.30	102,774.90	1,320.60	31.90	421.27 ₪

סה"כ לדייר:

פסגה	גבע	שפל	סה"כ	שיא ביקוש
2,154.80	495.50	1,320.60	3,970.90	135.60
1,005.00 ₪	191.31 ₪	421.27 ₪	1,617.58 ₪	

סה"כ צריכה

סה"כ לתשלום

214.45 ₪	תשלום קבוע	
18.34 ₪	תשלום עבור גודל חיבור ב KVA (3x100)	
1,850.38 ₪	סה"כ	
314.56 ₪	מע"מ 17.00%	
2,164.94 ₪	סה"כ לתשלום	כולל מע"מ

התפלגות חיוב בש"ח לפי תעו"ז

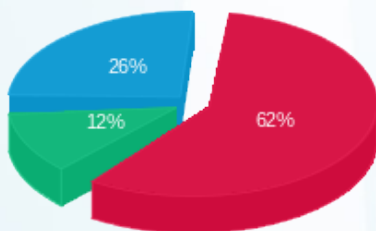

פסגה (1,005.00 ₪) 62%
גבע (191.31 ₪) 12%
שפל (421.27 ₪) 26%

הסטוריית צריכה בקוט"ש

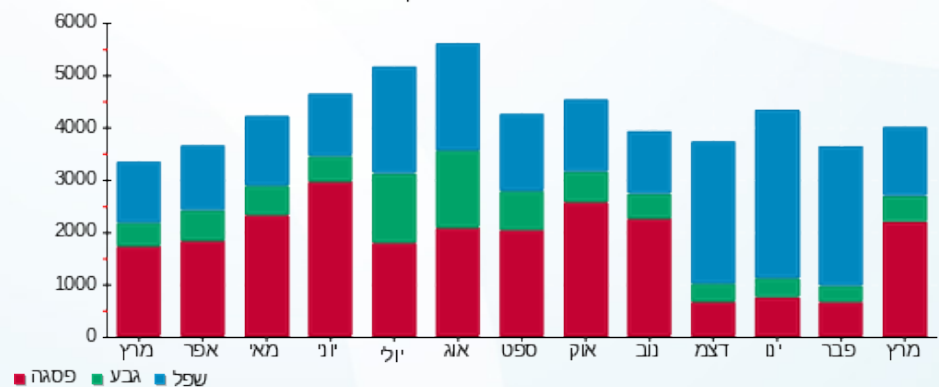



07/04/22

תאריך הפקדה:

31/03/22

תאריך קריאה נוכחית:

01/03/22

תאריך קריאה קודמת:

שם דייר: מחסן חלילית
שם אתר: הסדנא 6 כפר סבא

לקוח/ה נכבד/ה, אנו מתכבדים להגיש את חישוב צריכת החשמל לתקופה 01/03/22 - 31/03/22:

מחסן חלילית - 1 - 17313455 (3x40)

סה"כ לתשלום	מחיר לקוט"ש בא"ג	סה"כ צריכה בקוט"ש	קריאה נוכחית	קריאה קודמת	סוג צריכה	סוג תעריף
			31/03/22	01/03/22		פרטי חשבון עבור תאריכים:
₪ 46.73	46.64	100.20	385.50	285.30	פסגה	777
₪ 3.75	38.61	9.70	66.00	56.30	גבע	778
₪ 4.63	31.90	14.50	282.70	268.20	שפל	779

סה"כ לדייר:

שיא ביקוש	סה"כ	שפל	גבע	פסגה
0.93	124.40	14.50	9.70	100.20
	₪ 55.10	₪ 4.63	₪ 3.75	₪ 46.73

סה"כ צריכה
סה"כ לתשלום

₪ 38.53	תשלום קבוע	
₪ 7.34	תשלום עבור גודל חיבור בKVA (3x40)	
₪ 100.97	סה"כ	
₪ 17.17	מע"מ 17.00%	
₪ 118.14	סה"כ לתשלום	כולל מע"מ

התפלגות חיוב בש"ח לפי תעו"ז

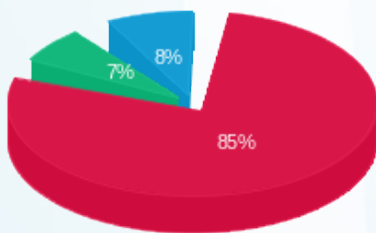

פסגה (₪ 46.73)
גבע (₪ 3.75)
שפל (₪ 4.63)

הסטוריית צריכה בקוט"ש

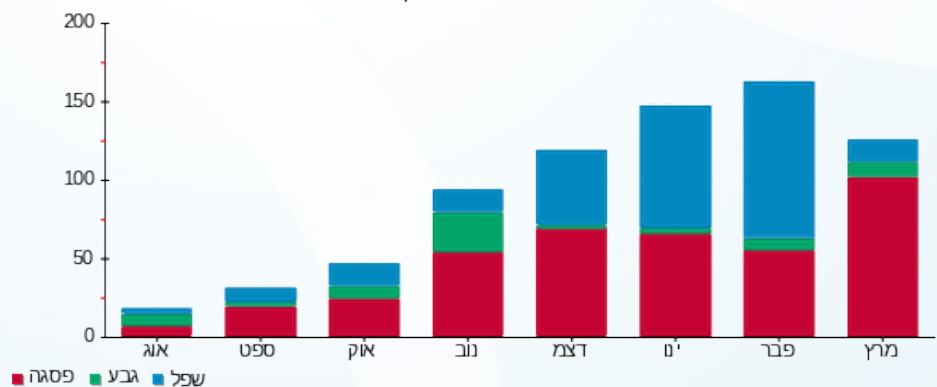



07/04/22 תאריך הפקדה:
 31/03/22 תאריך קריאה נוכחית:
 01/03/22 תאריך קריאה קודמת:

שם דייר: מיכל פורת
 שם אתר: הסדנא 6 כפר סבא

לקוח/ה נכבד/ה, אנו מתכבדים להגיש את חישוב צריכת החשמל לתקופה 01/03/22 - 31/03/22:

מיכל פורת - 3 - 16193833(3x40)

סוג תעריף	סוג צריכה	קריאה קודמת	קריאה נוכחית	סה"כ צריכה בקוט"ש	מחיר לקוט"ש בא"ג	סה"כ לתשלום
פרטי חשבון עבור תאריכים:						
777	פסגה	01/03/22	31/03/22	365.50	46.64	170.47 ₪
778	גבע	4,180.00	4,274.50	94.50	38.61	36.49 ₪
779	שפל	8,327.90	8,542.30	214.40	31.90	68.39 ₪

סה"כ לדייר:

פסגה	גבע	שפל	סה"כ	שיא ביקוש
365.50	94.50	214.40	674.40	5.22
170.47 ₪	36.49 ₪	68.39 ₪	275.35 ₪	

סה"כ צריכה
 סה"כ לתשלום

38.53 ₪	תשלום קבוע	
7.34 ₪	תשלום עבור גודל חיבור בKVA (3x40)	
321.22 ₪	סה"כ	
54.61 ₪	מע"מ 17.00%	
375.82 ₪	סה"כ לתשלום	כולל מע"מ

התפלגות חיוב בש"ח לפי תעו"ז

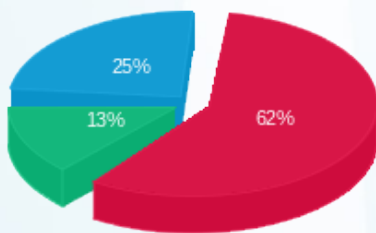

■ פסגה (170.47 ₪)
 ■ גבע (36.49 ₪)
 ■ שפל (68.39 ₪)

הסטוריית צריכה בקוט"ש

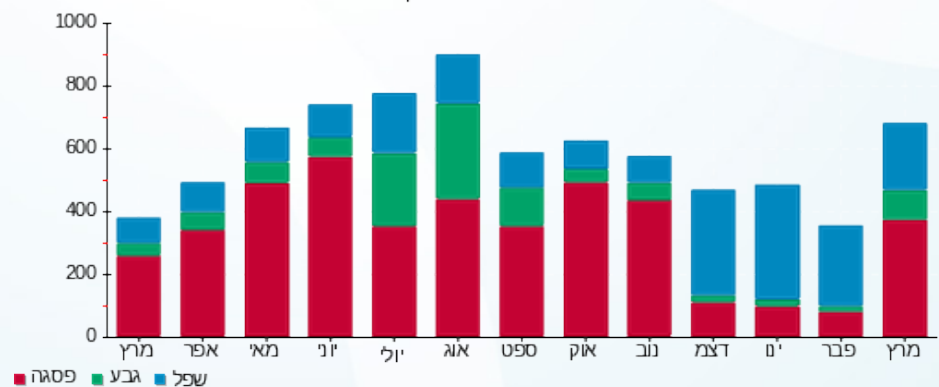



07/04/22 תאריך הפקדה:
 31/03/22 תאריך קריאה נוכחית:
 01/03/22 תאריך קריאה קודמת:

שם דייר: מפסק ראשי בניין שקל הישן
 שם אתר: הסדנא 6 כפר סבא

לקוח/ה נכבד/ה, אנו מתכבדים להגיש את חישוב צריכת החשמל לתקופה 01/03/22 - 31/03/22:

מפסק ראשי בניין שקל הישן - 1 - 17312991(3x630)

סוג תעריף	סוג צריכה	קריאה קודמת	קריאה נוכחית	סה"כ צריכה בקוט"ש	מחיר לקוט"ש בא"ג	סה"כ לתשלום
פרטי חשבון עבור תאריכים:						
777	פסגה	01/03/22	31/03/22	13,793.20	46.64	6,433.15 ₪
778	גבע	138,427.60	140,543.60	2,116.00	38.61	816.99 ₪
779	שפל	322,982.40	327,029.90	4,047.50	31.90	1,291.15 ₪

סה"כ לדייר:

פסגה	גבע	שפל	סה"כ	שיא ביקוש
13,793.20	2,116.00	4,047.50	19,956.70	8,493,465.60
6,433.15 ₪	816.99 ₪	1,291.15 ₪	8,541.29 ₪	

סה"כ צריכה
 סה"כ לתשלום

214.45 ₪	תשלום קבוע תשלום עבור גודל חיבור בKVA (3x630) סה"כ מע"מ 17.00%	סה"כ לתשלום
115.56 ₪		
8,871.30 ₪		
1,508.12 ₪		
10,379.42 ₪		כולל מע"מ

התפלגות חיוב בש"ח לפי תעו"ז

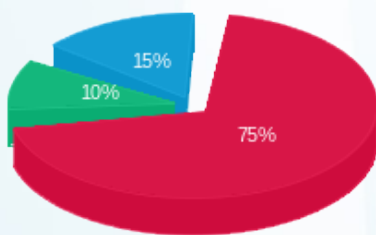

פסגה (6,433.15 ₪) 75%
 גבע (816.99 ₪) 15%
 שפל (1,291.15 ₪) 10%

הסטוריית צריכה בקוט"ש

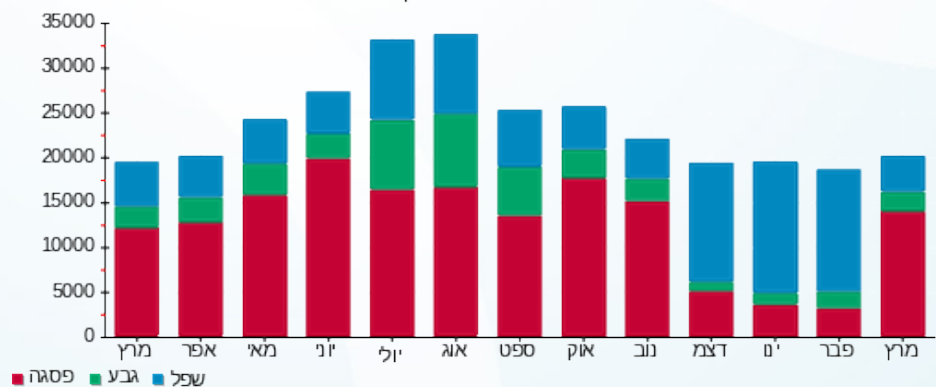



07/04/22

תאריך הפקדה:

31/03/22

תאריך קריאה נוכחית:

01/03/22

תאריך קריאה קודמת:

שם דייר: מצמן מרוץ
שם אתר: הסדנא 6 כפר סבא

לקוח/ה נכבד/ה, אנו מתכבדים להגיש את חישוב צריכת החשמל לתקופה 01/03/22 - 31/03/22:

מצמן מרוץ - 4 - 16045532(3x63)

סוג תעריף	סוג צריכה	קריאה קודמת	קריאה נוכחית	סה"כ צריכה בקוט"ש	מחיר לקוט"ש בא"ג	סה"כ לתשלום
פרטי חשבון עבור תאריכים:						
777	פסגה	01/03/22	31/03/22	561.60	46.64	261.93 ₪
778	גבע	8,337.10	8,418.10	81.00	38.61	31.27 ₪
779	שפל	10,435.30	10,500.80	65.50	31.90	20.89 ₪

סה"כ לדייר:

פסגה	גבע	שפל	סה"כ	שיא ביקוש
561.60	81.00	65.50	708.10	10.58
261.93 ₪	31.27 ₪	20.89 ₪	314.10 ₪	

סה"כ צריכה
סה"כ לתשלום

214.45 ₪	תשלום קבוע תשלום עבור גודל חיבור בKVA (3x63) סה"כ מע"מ 17.00%	סה"כ לתשלום
11.56 ₪		
540.10 ₪		
91.82 ₪		
631.92 ₪		

התפלגות חיוב בש"ח לפי תעו"ז

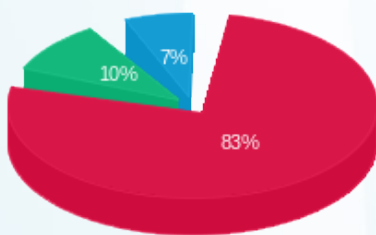

פסגה (261.93 ₪) 83%
גבע (31.27 ₪) 10%
שפל (20.89 ₪) 7%

הסטוריית צריכה בקוט"ש

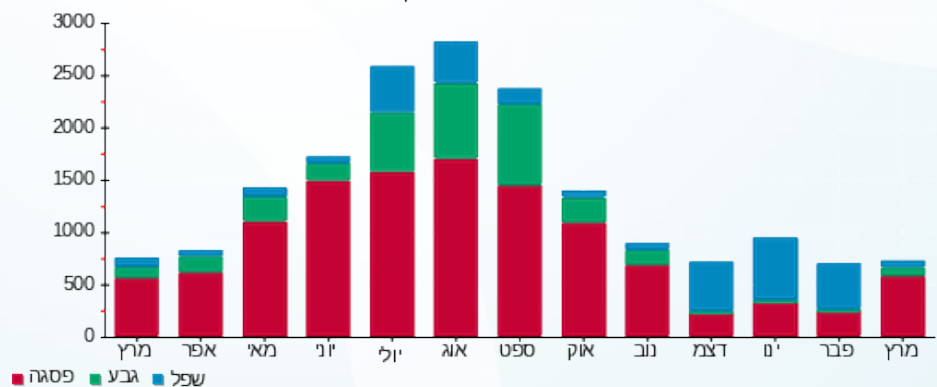



07/04/22

תאריך הפקדה:

31/03/22

תאריך קריאה נוכחית:

01/03/22

תאריך קריאה קודמת:

שם דייר: מרפאת שיניים
שם אתר: הסדנא 6 כפר סבא

לקוח/ה נכבד/ה, אנו מתכבדים להגיש את חישוב צריכת החשמל לתקופה 01/03/22 - 31/03/22:

מרפאת שיניים - 2 - 16045532 (3x125)

סוג תעריף	סוג צריכה	קריאה קודמת	קריאה נוכחית	סה"כ צריכה בקוט"ש	מחיר לקוט"ש בא"ג	סה"כ לתשלום
פרטי חשבון עבור תאריכים:						
777	פסגה	01/03/22	31/03/22	831.90	46.64	388.00 ₪
778	גבע	6,561.90	6,707.50	145.60	38.61	56.22 ₪
779	שפל	13,930.90	14,128.10	197.20	31.90	62.91 ₪

סה"כ לדייר:

פסגה	גבע	שפל	סה"כ	שיא ביקוש
831.90	145.60	197.20	1,174.70	9.00
388.00 ₪	56.22 ₪	62.91 ₪	507.12 ₪	

סה"כ צריכה
סה"כ לתשלום

38.53 ₪	תשלום קבוע	
22.93 ₪	תשלום עבור גודל חיבור בKVA (3x125)	
568.58 ₪	סה"כ	
96.66 ₪	מע"מ 17.00%	
665.24 ₪	סה"כ לתשלום	כולל מע"מ

התפלגות חיוב בש"ח לפי תעו"ז

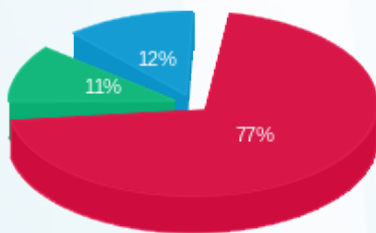

פסגה (388.00 ₪) 77%
גבע (56.22 ₪) 11%
שפל (62.91 ₪) 12%

הסטוריית צריכה בקוט"ש

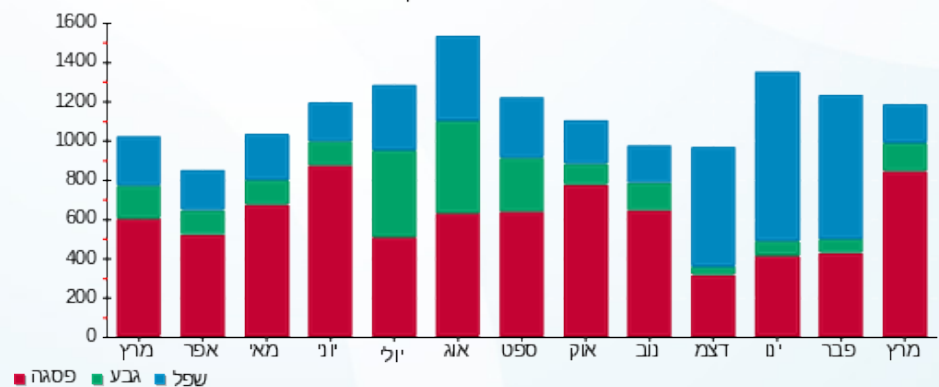



07/04/22

תאריך הפקדה:

31/03/22

תאריך קריאה נוכחית:

01/03/22

תאריך קריאה קודמת:

שם דייר: סמדר קשת
שם אתר: הסדנא 6 כפר סבא

לקוח/ה נכבד/ה, אנו מתכבדים להגיש את חישוב צריכת החשמל לתקופה 01/03/22 - 31/03/22:

סמדר קשת - 3 - 16045536(3x25)

סוג תעריף	סוג צריכה	קריאה קודמת	קריאה נוכחית	סה"כ צריכה בקוט"ש	מחיר לקוט"ש בא"ג	סה"כ לתשלום
פרטי חשבון עבור תאריכים:						
777	פסגה	01/03/22	31/03/22	173.65	46.64	80.99 ₪
778	גבע	2,514.10	2,539.90	25.80	38.61	9.96 ₪
779	שפל	6,567.45	6,635.80	68.35	31.90	21.80 ₪

סה"כ לדייר:

פסגה	גבע	שפל	סה"כ	שיא ביקוש
173.65	25.80	68.35	267.80	2.39
80.99 ₪	9.96 ₪	21.80 ₪	112.76 ₪	

סה"כ צריכה

סה"כ לתשלום

38.53 ₪	תשלום קבוע תשלום עבור גודל חיבור בKVA (3x25) סה"כ מע"מ 17.00%	סה"כ לתשלום
4.59 ₪		
155.87 ₪		
26.50 ₪		
182.37 ₪		כולל מע"מ

התפלגות חיוב בש"ח לפי תעו"ז

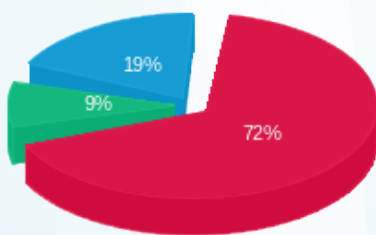

פסגה (80.99 ₪) 72%
גבע (9.96 ₪) 9%
שפל (21.80 ₪) 19%

הסטוריית צריכה בקוט"ש

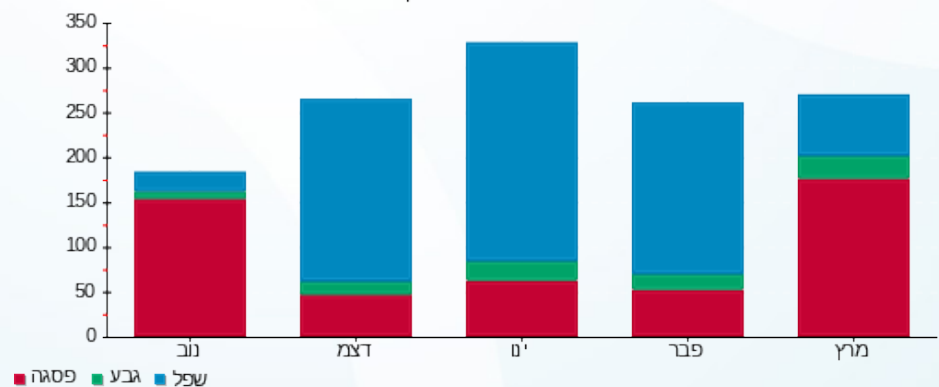

פסגה גבע שפל





07/04/22

תאריך הפקדה:

שם דייר: עו"ד עאסי ניזאר
שם אתר: הסדנא 6 כפר סבא

31/03/22

תאריך קריאה נוכחית:

01/03/22

תאריך קריאה קודמת:

לקוח/ה נכבד/ה, אנו מתכבדים להגיש את חישוב צריכת החשמל לתקופה 01/03/22 - 31/03/22:

ניזאר - 4 - 16045536 (3x25)

סוג תעריף	סוג צריכה	קריאה קודמת	קריאה נוכחית	סה"כ צריכה בקוט"ש	מחיר לקוט"ש בא"ג	סה"כ לתשלום
פרטי חשבון עבור תאריכים:						
777	פסגה	01/03/22	31/03/22	199.50	46.64	93.05 ₪
778	גבע	2,972.40	2,999.65	27.25	38.61	10.52 ₪
779	שפל	7,247.15	7,319.45	72.30	31.90	23.06 ₪

סה"כ לדייר:

פסגה	גבע	שפל	סה"כ	שיא ביקוש
199.50	27.25	72.30	299.05	3.52
₪ 93.05	₪ 10.52	₪ 23.06	₪ 126.63	

סה"כ צריכה

סה"כ לתשלום

38.53 ₪	תשלום קבוע תשלום עבור גודל חיבור בKVA (3x25) סה"כ מע"מ 17.00%	סה"כ לתשלום
4.59 ₪		
169.75 ₪		
28.86 ₪		
198.60 ₪		כולל מע"מ

התפלגות חיוב בש"ח לפי תעו"ז

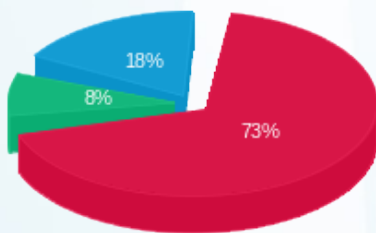

פסגה (₪ 93.05)
גבע (₪ 10.52)
שפל (₪ 23.06)

הסטוריית צריכה בקוט"ש

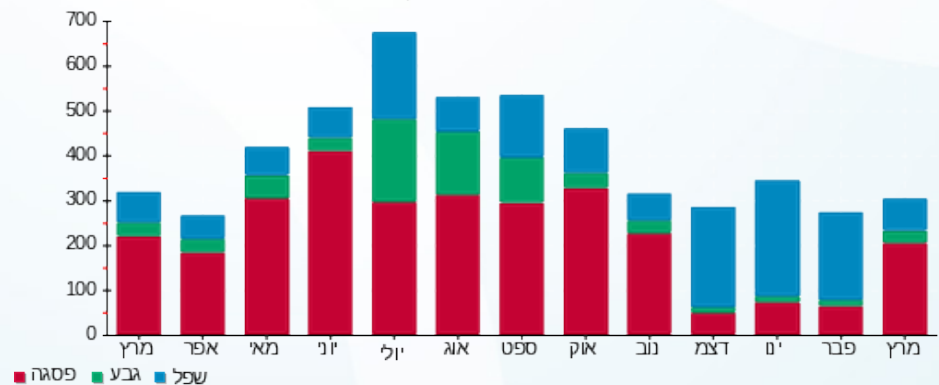



07/04/22

תאריך הפקה:

שם דייר: עו"ד פולטין גרונברג

31/03/22

תאריך קריאה נוכחית:

שם אתר: הסדנא 6 כפר סבא

01/03/22

תאריך קריאה קודמת:

לקוח/ה נכבד/ה, אנו מתכבדים להגיש את חישוב צריכת החשמל לתקופה 01/03/22 - 31/03/22:

פולטין - 2 - 15091192 (3x100)

סה"כ לתשלום	מחיר לקוט"ש בא"ג	סה"כ צריכה בקוט"ש	קריאה נוכחית	קריאה קודמת	סוג צריכה	סוג תעריף
			31/03/22	01/03/22		פרטי חשבון עבור תאריכים:
₪ 501.01	46.64	1,074.20	57,887.10	56,812.90	פסגה	777
₪ 45.71	38.61	118.40	16,543.10	16,424.70	גבע	778
₪ 115.67	31.90	362.60	45,403.50	45,040.90	שפל	779

סה"כ לדייר:

שיא ביקוש	סה"כ	שפל	גבע	פסגה
9.71	1,555.20	362.60	118.40	1,074.20
	₪ 662.39	₪ 115.67	₪ 45.71	₪ 501.01

סה"כ צריכה

סה"כ לתשלום

₪ 38.53	תשלום קבוע	
₪ 18.34	תשלום עבור גודל חיבור בKVA (3x100)	
₪ 719.26	סה"כ	
₪ 122.27	מע"מ 17.00%	
₪ 841.54	סה"כ לתשלום	כולל מע"מ

התפלגות חיוב בש"ח לפי תעו"ז

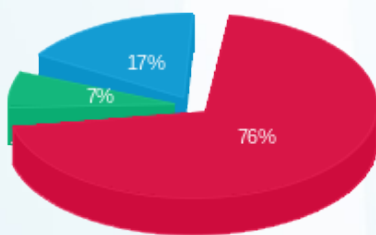

■ פסגה (₪ 501.01)
■ גבע (₪ 45.71)
■ שפל (₪ 115.67)

הסטוריית צריכה בקוט"ש

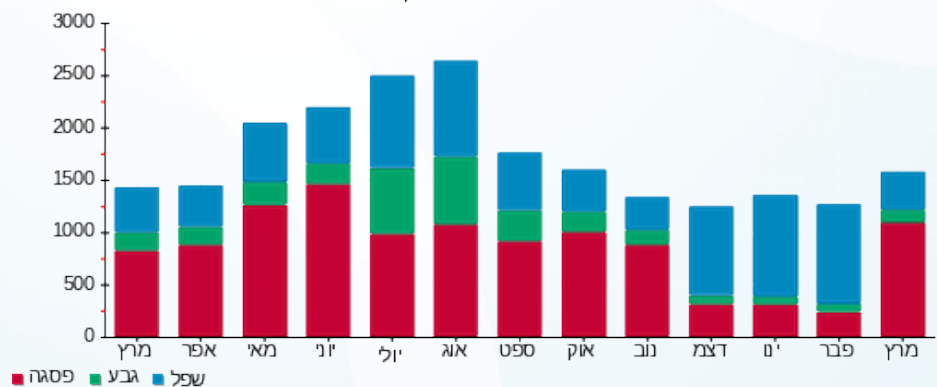



07/04/22

תאריך הפקדה:

שם דייר: עוד מולדי מרידור
שם אתר: הסדנא 6 כפר סבא

31/03/22

תאריך קריאה נוכחית:

01/03/22

תאריך קריאה קודמת:

לקוח/ה נכבד/ה, אנו מתכבדים להגיש את חישוב צריכת החשמל לתקופה 01/03/22 - 31/03/22:

עוד מולדי מרידור - 1 - 15091192 (3x125)

סוג תעריף	סוג צריכה	קריאה קודמת	קריאה נוכחית	סה"כ צריכה בקוט"ש	מחיר לקוט"ש בא"ג	סה"כ לתשלום
פרטי חשבון עבור תאריכים:						
777	פסגה	01/03/22	31/03/22	146.00	46.64	68.09 ₪
778	גבע	5,307.00	5,316.40	9.40	38.61	3.63 ₪
779	שפל	5,122.40	5,140.20	17.80	31.90	5.68 ₪

סה"כ לדייר:

פסגה	גבע	שפל	סה"כ	שיא ביקוש
146.00	9.40	17.80	173.20	3.88
68.09 ₪	3.63 ₪	5.68 ₪	77.40 ₪	

סה"כ צריכה

סה"כ לתשלום

38.53 ₪	תשלום קבוע תשלום עבור גודל חיבור בKVA (3x125) סה"כ מע"מ 17.00%	סה"כ לתשלום
22.93 ₪		
138.86 ₪		
23.61 ₪		
162.47 ₪	כולל מע"מ	

התפלגות חיוב בש"ח לפי תעו"ז

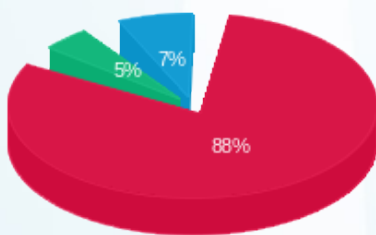

פסגה (68.09 ₪)
גבע (3.63 ₪)
שפל (5.68 ₪)

הסטוריית צריכה בקוט"ש

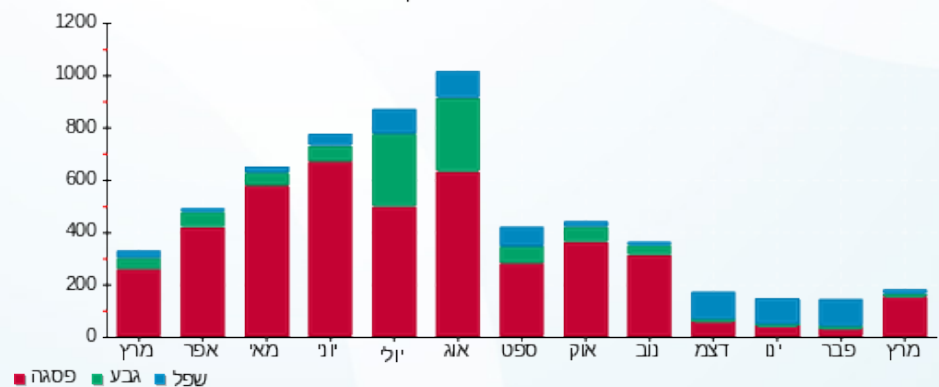



07/04/22

תאריך הפקה:

שם דייר: פיפר כהן
שם אתר: הסדנא 6 כפר סבא

31/03/22

תאריך קריאה נוכחית:

01/03/22

תאריך קריאה קודמת:

לקוח/ה נכבד/ה, אנו מתכבדים להגיש את חישוב צריכת החשמל לתקופה 01/03/22 - 31/03/22:

פיפר כהן - 2 - 16045534 (3x100)

סוג תעריף	סוג צריכה	קריאה קודמת	קריאה נוכחית	סה"כ צריכה בקוט"ש	מחיר לקוט"ש בא"ג	סה"כ לתשלום
פרטי חשבון עבור תאריכים:						
777	פסגה	01/03/22	31/03/22	1,005.60	46.64	469.01 ₪
778	גבע	12,721.80	12,892.85	171.05	38.61	66.04 ₪
779	שפל	33,167.90	33,596.15	428.25	31.90	136.61 ₪

סה"כ לדייר:

פסגה	גבע	שפל	סה"כ	שיא ביקוש
1,005.60	171.05	428.25	1,604.90	12.64
₪ 469.01	₪ 66.04	₪ 136.61	₪ 671.67	

סה"כ צריכה

סה"כ לתשלום

38.53 ₪	תשלום קבוע	
18.34 ₪	תשלום עבור גודל חיבור ב KVA (3x100)	
728.54 ₪	סה"כ	
123.85 ₪	מע"מ 17.00%	
852.39 ₪	סה"כ לתשלום	כולל מע"מ

התפלגות חיוב בש"ח לפי תעו"ז

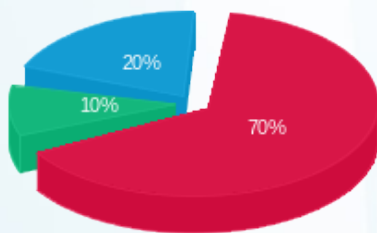

פסגה (₪ 469.01) 70%
גבע (₪ 66.04) 10%
שפל (₪ 136.61) 20%

הסטוריית צריכה בקוט"ש

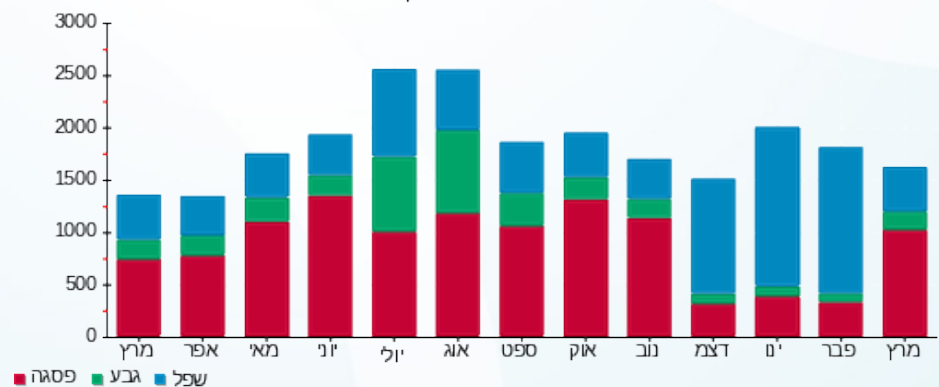



07/04/22

תאריך הפקדה:

31/03/22

תאריך קריאה נוכחית:

01/03/22

תאריך קריאה קודמת:

שם דייר: פלג קומה 7.ק.
שם אתר: הסדנא 6 כפר סבא

לקוח/ה נכבד/ה, אנו מתכבדים להגיש את חישוב צריכת החשמל לתקופה 01/03/22 - 31/03/22:

פלג - 3 - 16193843(3x40)

סה"כ לתשלום	מחיר לקוט"ש בא"ג	סה"כ צריכה בקוט"ש	קריאה נוכחית	קריאה קודמת	סוג צריכה	סוג תעריף
			31/03/22	01/03/22		פרטי חשבון עבור תאריכים:
₪ 402.81	46.64	863.65	29,812.85	28,949.20	פסגה	777
₪ 32.76	38.61	84.85	6,570.90	6,486.05	גבע	778
₪ 61.14	31.90	191.65	15,744.15	15,552.50	שפל	779

סה"כ לדייר:

שיא ביקוש	סה"כ	שפל	גבע	פסגה
10.67	1,140.15	191.65	84.85	863.65
	₪ 496.70	₪ 61.14	₪ 32.76	₪ 402.81

סה"כ צריכה
סה"כ לתשלום

₪ 38.53	תשלום קבוע	
₪ 7.34	תשלום עבור גודל חיבור בKVA (3x40)	
₪ 542.57	סה"כ	
₪ 92.24	מע"מ 17.00%	
₪ 634.81	סה"כ לתשלום	כולל מע"מ

התפלגות חיוב בש"ח לפי תעו"ז

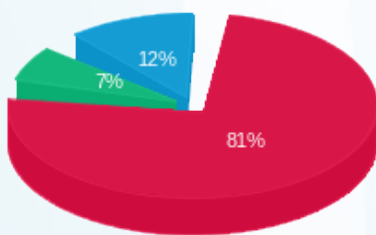

פסגה (₪ 402.81)
גבע (₪ 32.76)
שפל (₪ 61.14)

הסטוריית צריכה בקוט"ש

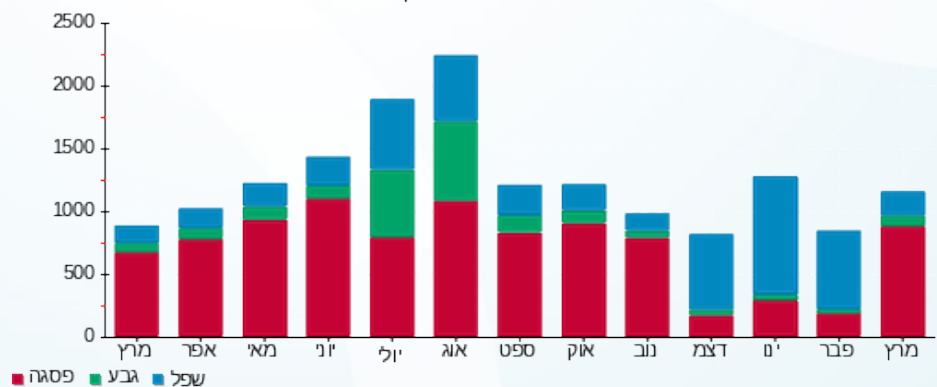



07/04/22

תאריך הפקה:

שם דייר: ציבורי שלא נמדד
שם אתר: הסדנא 6 כפר סבא

31/03/22

תאריך קריאה נוכחית:

01/03/22

תאריך קריאה קודמת:

לקוח/ה נכבד/ה, אנו מתכבדים להגיש את חישוב צריכת החשמל לתקופה 01/03/22 - 31/03/22:
קמפלר אורנה - 1 - 13148425

סוג תעריף	סוג צריכה	קריאה קודמת	קריאה נוכחית	סה"כ צריכה בקוט"ש	מחיר לקוט"ש בא"ג	סה"כ לתשלום
			31/03/22	01/03/22	פרטי חשבון עבור תאריכים:	
777	פסגה	26,747.81	27,213.71	-465.90	46.64	₪ -217.30
778	גבע	7,270.09	7,315.89	-45.80	38.61	₪ -17.68
779	שפל	17,632.48	17,799.68	-167.20	31.90	₪ -53.34

עוד מולדי מרידור - 1 - 15091192

סוג תעריף	סוג צריכה	קריאה קודמת	קריאה נוכחית	סה"כ צריכה בקוט"ש	מחיר לקוט"ש בא"ג	סה"כ לתשלום
			31/03/22	01/03/22	פרטי חשבון עבור תאריכים:	
777	פסגה	24,411.20	24,557.20	-146.00	46.64	₪ -68.09
778	גבע	5,307.00	5,316.40	-9.40	38.61	₪ -3.63
779	שפל	5,122.40	5,140.20	-17.80	31.90	₪ -5.68

עו"ד פולטין גרונברג - 2 - 15091192

סוג תעריף	סוג צריכה	קריאה קודמת	קריאה נוכחית	סה"כ צריכה בקוט"ש	מחיר לקוט"ש בא"ג	סה"כ לתשלום
			31/03/22	01/03/22	פרטי חשבון עבור תאריכים:	
777	פסגה	56,812.90	57,887.10	-1,074.20	46.64	₪ -501.01
778	גבע	16,424.70	16,543.10	-118.40	38.61	₪ -45.71
779	שפל	45,040.90	45,403.50	-362.60	31.90	₪ -115.67

פיראז - ד.נ.ד. - 3 - 15091192

סוג תעריף	סוג צריכה	קריאה קודמת	קריאה נוכחית	סה"כ צריכה בקוט"ש	מחיר לקוט"ש בא"ג	סה"כ לתשלום
			31/03/22	01/03/22	פרטי חשבון עבור תאריכים:	
777	פסגה	29,874.40	30,383.05	-508.65	46.64	₪ -237.23
778	גבע	8,240.80	8,290.90	-50.10	38.61	₪ -19.34
779	שפל	17,427.20	17,638.00	-210.80	31.90	₪ -67.25



טרייננדט - דן הוברמן - 4 - 15091192

סוג תעריף	סוג צריכה	קריאה קודמת	קריאה נוכחית	סה"כ צריכה בקוט"ש	מחיר לקוט"ש בא"ג	סה"כ לתשלום
פרטי חשבון עבור תאריכים:						
777	פסגה	01/03/22	31/03/22	-63.05	46.64	29.41 ₪
778	גבע	2,866.65	2,880.10	-13.45	38.61	5.19 ₪
779	שפל	5,827.55	5,869.85	-42.30	31.90	13.49 ₪

ראשי שנה 2 - 1 - 15112918

סוג תעריף	סוג צריכה	קריאה קודמת	קריאה נוכחית	סה"כ צריכה בקוט"ש	מחיר לקוט"ש בא"ג	סה"כ לתשלום
פרטי חשבון עבור תאריכים:						
777	פסגה	01/03/22	31/03/22	15,637.70	46.64	7,293.42 ₪
778	גבע	330,999.10	334,337.70	3,338.60	38.61	1,289.03 ₪
779	שפל	842,879.10	851,169.30	8,290.20	31.90	2,644.57 ₪

ראשי שנה 1 - 1 - 15112919

סוג תעריף	סוג צריכה	קריאה קודמת	קריאה נוכחית	סה"כ צריכה בקוט"ש	מחיר לקוט"ש בא"ג	סה"כ לתשלום
פרטי חשבון עבור תאריכים:						
777	פסגה	01/03/22	31/03/22	28,989.55	46.64	13,520.73 ₪
778	גבע	437,861.91	443,056.14	5,194.23	38.61	2,005.49 ₪
779	שפל	1,003,848.74	1,013,043.27	9,194.53	31.90	2,933.05 ₪

ביו סטט - 1 - 15112998

סוג תעריף	סוג צריכה	קריאה קודמת	קריאה נוכחית	סה"כ צריכה בקוט"ש	מחיר לקוט"ש בא"ג	סה"כ לתשלום
פרטי חשבון עבור תאריכים:						
777	פסגה	102,030.80	103,551.60	-1,520.80	46.64	709.30 ₪
778	גבע	28,473.00	28,679.90	-206.90	38.61	79.88 ₪
779	שפל	62,182.10	62,788.70	-606.60	31.90	193.51 ₪

סטה חנות - 1 - 16045532

סוג תעריף	סוג צריכה	קריאה קודמת	קריאה נוכחית	סה"כ צריכה בקוט"ש	מחיר לקוט"ש בא"ג	סה"כ לתשלום
פרטי חשבון עבור תאריכים:						
777	פסגה	225,909.60	228,196.00	-2,286.40	46.64	1,066.38 ₪
778	גבע	93,864.10	94,415.90	-551.80	38.61	213.05 ₪
779	שפל	200,467.20	201,514.70	-1,047.50	31.90	334.15 ₪



מרפאת שניים - 2 - 16045532

סה"כ לתשלום	מחיר לקוט"ש בא"ג	סה"כ צריכה בקוט"ש	קריאה נוכחית	קריאה קודמת	סוג צריכה	סוג תעריף
			31/03/22	01/03/22	פרטי חשבון עבור תאריכים:	
₪ -388.00	46.64	-831.90	21,503.20	20,671.30	פסגה	777
₪ -56.22	38.61	-145.60	6,707.50	6,561.90	גבע	778
₪ -62.91	31.90	-197.20	14,128.10	13,930.90	שפל	779

קומת גלריה טי אנד אמ - 3 - 16045532

סה"כ לתשלום	מחיר לקוט"ש בא"ג	סה"כ צריכה בקוט"ש	קריאה נוכחית	קריאה קודמת	סוג צריכה	סוג תעריף
			31/03/22	01/03/22	פרטי חשבון עבור תאריכים:	
₪ -896.28	46.64	-1,921.70	54,728.70	52,807.00	פסגה	777
₪ -69.34	38.61	-179.60	16,305.30	16,125.70	גבע	778
₪ -175.00	31.90	-548.60	50,596.80	50,048.20	שפל	779

מצמן מרוץ - 4 - 16045532

סה"כ לתשלום	מחיר לקוט"ש בא"ג	סה"כ צריכה בקוט"ש	קריאה נוכחית	קריאה קודמת	סוג צריכה	סוג תעריף
			31/03/22	01/03/22	פרטי חשבון עבור תאריכים:	
₪ -261.93	46.64	-561.60	33,075.10	32,513.50	פסגה	777
₪ -31.27	38.61	-81.00	8,418.10	8,337.10	גבע	778
₪ -20.89	31.90	-65.50	10,500.80	10,435.30	שפל	779

דובלו - 1 - 16045534

סה"כ לתשלום	מחיר לקוט"ש בא"ג	סה"כ צריכה בקוט"ש	קריאה נוכחית	קריאה קודמת	סוג צריכה	סוג תעריף
			31/03/22	01/03/22	פרטי חשבון עבור תאריכים:	
₪ -249.01	46.64	-533.90	46,763.90	46,230.00	פסגה	777
₪ -12.93	38.61	-33.50	10,683.80	10,650.30	גבע	778
₪ -30.62	31.90	-96.00	20,491.40	20,395.40	שפל	779

פיפר כהן - 2 - 16045534

סה"כ לתשלום	מחיר לקוט"ש בא"ג	סה"כ צריכה בקוט"ש	קריאה נוכחית	קריאה קודמת	סוג צריכה	סוג תעריף
			31/03/22	01/03/22	פרטי חשבון עבור תאריכים:	
₪ -469.01	46.64	-1,005.60	48,520.30	47,514.70	פסגה	777
₪ -66.04	38.61	-171.05	12,892.85	12,721.80	גבע	778
₪ -136.61	31.90	-428.25	33,596.15	33,167.90	שפל	779



ויה סברה - 3 - 16045534

סוג תעריף	סוג צריכה	קריאה קודמת	קריאה נוכחית	סה"כ צריכה בקוט"ש	מחיר לקוט"ש בא"ג	סה"כ לתשלום
פרטי חשבון עבור תאריכים:						
777	פסגה	01/03/22	31/03/22	-291.25	46.64	₪ -135.84
778	גבע	11,822.30	11,876.20	-53.90	38.61	₪ -20.81
779	שפל	25,189.55	25,327.60	-138.05	31.90	₪ -44.04

משה טרם - 1 - 16045536

סוג תעריף	סוג צריכה	קריאה קודמת	קריאה נוכחית	סה"כ צריכה בקוט"ש	מחיר לקוט"ש בא"ג	סה"כ לתשלום
פרטי חשבון עבור תאריכים:						
777	פסגה	01/03/22	31/03/22	-264.05	46.64	₪ -123.15
778	גבע	7,119.45	7,154.40	-34.95	38.61	₪ -13.49
779	שפל	13,786.10	13,864.35	-78.25	31.90	₪ -24.96

ג'נס גולבל ישראל בע"מ - 2 - 16045536

סוג תעריף	סוג צריכה	קריאה קודמת	קריאה נוכחית	סה"כ צריכה בקוט"ש	מחיר לקוט"ש בא"ג	סה"כ לתשלום
פרטי חשבון עבור תאריכים:						
777	פסגה	01/03/22	31/03/22	-631.85	46.64	₪ -294.69
778	גבע	7,438.35	7,558.50	-120.15	38.61	₪ -46.39
779	שפל	21,015.80	21,312.20	-296.40	31.90	₪ -94.55

עו"ד ויגלמן - 3 - 16045536

סוג תעריף	סוג צריכה	קריאה קודמת	קריאה נוכחית	סה"כ צריכה בקוט"ש	מחיר לקוט"ש בא"ג	סה"כ לתשלום
פרטי חשבון עבור תאריכים:						
777	פסגה	01/03/22	31/03/22	-173.65	46.64	₪ -80.99
778	גבע	2,514.10	2,539.90	-25.80	38.61	₪ -9.96
779	שפל	6,567.45	6,635.80	-68.35	31.90	₪ -21.80

עו"ד ויגלמן - 4 - 16045536

סוג תעריף	סוג צריכה	קריאה קודמת	קריאה נוכחית	סה"כ צריכה בקוט"ש	מחיר לקוט"ש בא"ג	סה"כ לתשלום
פרטי חשבון עבור תאריכים:						
777	פסגה	01/03/22	31/03/22	-199.50	46.64	₪ -93.05
778	גבע	2,972.40	2,999.65	-27.25	38.61	₪ -10.52
779	שפל	7,247.15	7,319.45	-72.30	31.90	₪ -23.06



דיירקט - 1 - 16092199

סה"כ לתשלום	מחיר לקוט"ש בא"ג	סה"כ צריכה בקוט"ש	קריאה נוכחית	קריאה קודמת	סוג צריכה	סוג תעריף
			31/03/22	01/03/22	פרטי חשבון עבור תאריכים:	
₪ -404.65	46.64	-867.60	70,421.30	69,553.70	פסגה	777
₪ -69.11	38.61	-179.00	25,690.10	25,511.10	גבע	778
₪ -110.06	31.90	-345.00	59,174.90	58,829.90	שפל	779

מור מאר - 2 - 16092199

סה"כ לתשלום	מחיר לקוט"ש בא"ג	סה"כ צריכה בקוט"ש	קריאה נוכחית	קריאה קודמת	סוג צריכה	סוג תעריף
			31/03/22	01/03/22	פרטי חשבון עבור תאריכים:	
₪ -1,005.00	46.64	-2,154.80	102,707.60	100,552.80	פסגה	777
₪ -191.31	38.61	-495.50	37,138.50	36,643.00	גבע	778
₪ -421.27	31.90	-1,320.60	102,774.90	101,454.30	שפל	779

זוזברה - 1 - 16193833

סה"כ לתשלום	מחיר לקוט"ש בא"ג	סה"כ צריכה בקוט"ש	קריאה נוכחית	קריאה קודמת	סוג צריכה	סוג תעריף
			31/03/22	01/03/22	פרטי חשבון עבור תאריכים:	
₪ -354.65	46.64	-760.40	43,319.40	42,559.00	פסגה	777
₪ -72.82	38.61	-188.60	16,501.80	16,313.20	גבע	778
₪ -84.98	31.90	-266.40	31,872.70	31,606.30	שפל	779

אילן ברהום - 2 - 16193833

סה"כ לתשלום	מחיר לקוט"ש בא"ג	סה"כ צריכה בקוט"ש	קריאה נוכחית	קריאה קודמת	סוג צריכה	סוג תעריף
			31/03/22	01/03/22	פרטי חשבון עבור תאריכים:	
₪ -975.71	46.64	-2,092.00	121,236.90	119,144.90	פסגה	777
₪ -131.04	38.61	-339.40	33,268.70	32,929.30	גבע	778
₪ -259.76	31.90	-814.30	74,050.50	73,236.20	שפל	779

מיכל פורת - 3 - 16193833

סה"כ לתשלום	מחיר לקוט"ש בא"ג	סה"כ צריכה בקוט"ש	קריאה נוכחית	קריאה קודמת	סוג צריכה	סוג תעריף
			31/03/22	01/03/22	פרטי חשבון עבור תאריכים:	
₪ -170.47	46.64	-365.50	18,612.40	18,246.90	פסגה	777
₪ -36.49	38.61	-94.50	4,274.50	4,180.00	גבע	778
₪ -68.39	31.90	-214.40	8,542.30	8,327.90	שפל	779



אשכנזי ק.7 - 1 - 16193843

סוג תעריף	סוג צריכה	קריאה קודמת	קריאה נוכחית	סה"כ צריכה בקוט"ש	מחיר לקוט"ש בא"ג	סה"כ לתשלום
פרטי חשבון עבור תאריכים:			31/03/22	01/03/22		
777	פסגה	92,310.60	94,041.50	-1,730.90	46.64	₪ -807.29
778	גבע	24,110.30	24,281.60	-171.30	38.61	₪ -66.14
779	שפל	59,792.90	60,126.40	-333.50	31.90	₪ -106.39

גבאי ק.7 - 2 - 16193843

סוג תעריף	סוג צריכה	קריאה קודמת	קריאה נוכחית	סה"כ צריכה בקוט"ש	מחיר לקוט"ש בא"ג	סה"כ לתשלום
פרטי חשבון עבור תאריכים:			31/03/22	01/03/22		
777	פסגה	6,648.50	6,731.80	-83.30	46.64	₪ -38.85
778	גבע	1,398.60	1,402.30	-3.70	38.61	₪ -1.43
779	שפל	3,756.10	3,765.70	-9.60	31.90	₪ -3.06

פלו קומה ק.7 - 3 - 16193843

סוג תעריף	סוג צריכה	קריאה קודמת	קריאה נוכחית	סה"כ צריכה בקוט"ש	מחיר לקוט"ש בא"ג	סה"כ לתשלום
פרטי חשבון עבור תאריכים:			31/03/22	01/03/22		
777	פסגה	28,949.20	29,812.85	-863.65	46.64	₪ -402.81
778	גבע	6,486.05	6,570.90	-84.85	38.61	₪ -32.76
779	שפל	15,552.50	15,744.15	-191.65	31.90	₪ -61.14

בול וורקס - 1 - 16193913

סוג תעריף	סוג צריכה	קריאה קודמת	קריאה נוכחית	סה"כ צריכה בקוט"ש	מחיר לקוט"ש בא"ג	סה"כ לתשלום
פרטי חשבון עבור תאריכים:			31/03/22	01/03/22		
777	פסגה	61,680.30	62,013.00	-332.70	46.64	₪ -155.17
778	גבע	19,137.75	19,205.90	-68.15	38.61	₪ -26.31
779	שפל	44,508.30	44,680.40	-172.10	31.90	₪ -54.90

אטמור - 2 - 16193913

סוג תעריף	סוג צריכה	קריאה קודמת	קריאה נוכחית	סה"כ צריכה בקוט"ש	מחיר לקוט"ש בא"ג	סה"כ לתשלום
פרטי חשבון עבור תאריכים:			31/03/22	01/03/22		
777	פסגה	42,314.80	43,325.70	-1,010.90	46.64	₪ -471.48
778	גבע	12,093.00	12,190.20	-97.20	38.61	₪ -37.53
779	שפל	29,336.30	29,584.60	-248.30	31.90	₪ -79.21



דיירקט - 1 - 17312991

סוג תעריף	סוג צריכה	קריאה קודמת	קריאה נוכחית	סה"כ צריכה בקוט"ש	מחיר לקוט"ש בא"ג	סה"כ לתשלום
פרטי חשבון עבור תאריכים:						
777	פסגה	01/03/22	31/03/22	-13,793.20	46.64	₪ -6,433.15
778	גבע	138,427.60	140,543.60	-2,116.00	38.61	₪ -816.99
779	שפל	322,982.40	327,029.90	-4,047.50	31.90	₪ -1,291.15

לוח ראשי ציבורי - 1 - 17313540

סוג תעריף	סוג צריכה	קריאה קודמת	קריאה נוכחית	סה"כ צריכה בקוט"ש	מחיר לקוט"ש בא"ג	סה"כ לתשלום
פרטי חשבון עבור תאריכים:						
777	פסגה	01/03/22	31/03/22	-5,248.20	46.64	₪ -2,447.76
778	גבע	85,228.40	86,759.60	-1,531.20	38.61	₪ -591.20
779	שפל	255,902.20	259,449.80	-3,547.60	31.90	₪ -1,131.68

שקע טעינה - 1 - 18120003

סוג תעריף	סוג צריכה	קריאה קודמת	קריאה נוכחית	סה"כ צריכה בקוט"ש	מחיר לקוט"ש בא"ג	סה"כ לתשלום
פרטי חשבון עבור תאריכים:						
777	פסגה	01/03/22	31/03/22	-92.70	46.64	₪ -43.24
778	גבע	255.60	255.80	-0.20	38.61	₪ -0.08
779	שפל	783.90	785.70	-1.80	31.90	₪ -0.57

חלילית - 1 - 18247121

סוג תעריף	סוג צריכה	קריאה קודמת	קריאה נוכחית	סה"כ צריכה בקוט"ש	מחיר לקוט"ש בא"ג	סה"כ לתשלום
פרטי חשבון עבור תאריכים:						
777	פסגה	01/03/22	31/03/22	-680.50	46.64	₪ -317.39
778	גבע	5,004.90	5,178.50	-173.60	38.61	₪ -67.03
779	שפל	11,424.70	11,787.40	-362.70	31.90	₪ -115.70

טעינת רכב דובלו - 1 - 18247129

סוג תעריף	סוג צריכה	קריאה קודמת	קריאה נוכחית	סה"כ צריכה בקוט"ש	מחיר לקוט"ש בא"ג	סה"כ לתשלום
פרטי חשבון עבור תאריכים:						
777	פסגה	01/03/22	31/03/22	0.00	46.64	₪ 0.00
778	גבע	2.60	2.60	0.00	38.61	₪ 0.00
779	שפל	129.90	129.90	0.00	31.90	₪ 0.00





סה"כ לדירה:

פסגה	גבע	שפל	סה"כ	שיא ביקוש
2,070.90	1,120.98	1,165.58	4,357.46	8,493,465.60
965.87 ₪	432.81 ₪	371.82 ₪	1,770.50 ₪	

סה"כ צריכה

סה"כ לתשלום

תשלום קבוע	0.00 ₪
סה"כ	1,770.50 ₪
מע"מ 17.00%	300.98 ₪
כולל מע"מ	2,071.48 ₪
סה"כ לתשלום	



07/04/22 תאריך הפקה:
 31/03/22 תאריך קריאה נוכחית:
 01/03/22 תאריך קריאה קודמת:

שם דייר: קומת גלריה טי אנד אם
 שם אתר: הסדנא 6 כפר סבא

לקוח/ה נכבד/ה, אנו מתכבדים להגיש את חישוב צריכת החשמל לתקופה 01/03/22 - 31/03/22:

קומת גלריה - 3 - 16045532 (3x80)

סוג תעריף	סוג צריכה	קריאה קודמת	קריאה נוכחית	סה"כ צריכה בקוט"ש	מחיר לקוט"ש בא"ג	סה"כ לתשלום
			31/03/22	01/03/22	פרטי חשבון עבור תאריכים:	
777	פסגה	52,807.00	54,728.70	1,921.70	46.64	896.28 ₪
778	גבע	16,125.70	16,305.30	179.60	38.61	69.34 ₪
779	שפל	50,048.20	50,596.80	548.60	31.90	175.00 ₪

סה"כ לדייר:

פסגה	גבע	שפל	סה"כ	שיא ביקוש
1,921.70	179.60	548.60	2,649.90	16.93
896.28 ₪	69.34 ₪	175.00 ₪	1,140.63 ₪	

סה"כ צריכה
 סה"כ לתשלום

38.53 ₪	תשלום קבוע תשלום עבור גודל חיבור בKVA (3x80) סה"כ מע"מ 17.00%	סה"כ לתשלום
14.67 ₪		
1,193.83 ₪		
202.95 ₪		
1,396.78 ₪		כולל מע"מ

התפלגות חיוב בש"ח לפי תעו"ז

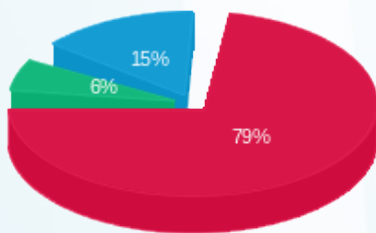

פסגה (896.28 ₪) 79%
 גבע (69.34 ₪) 6%
 שפל (175.00 ₪) 15%

הסטוריית צריכה בקוט"ש

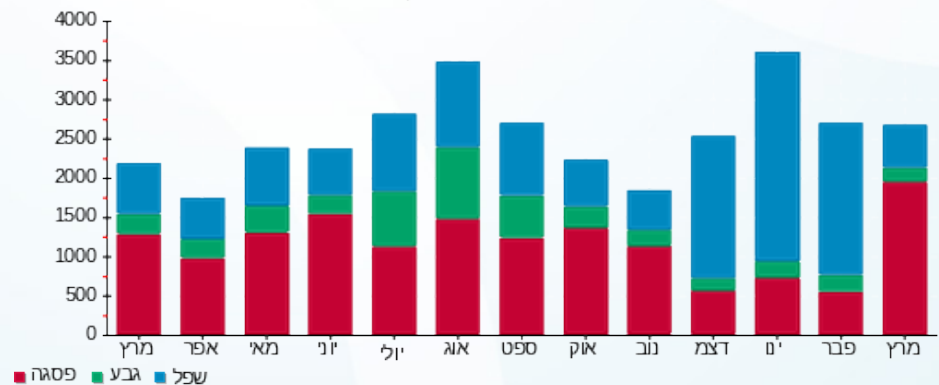



07/04/22 תאריך הפקדה:
 31/03/22 תאריך קריאה נוכחית:
 01/03/22 תאריך קריאה קודמת:

שם דייר: ראשי שנאי 1
 שם אתר: הסדנא 6 כפר סבא

לקוח/ה נכבד/ה, אנו מתכבדים להגיש את חישוב צריכת החשמל לתקופה 01/03/22 - 31/03/22:

שנאי 1 - 15112919 (0x0)

סוג תעריף	סוג צריכה	קריאה קודמת	קריאה נוכחית	סה"כ צריכה בקוט"ש	מחיר לקוט"ש בא"ג	סה"כ לתשלום
		01/03/22	31/03/22			
777	פסגה	1,422,033.03	1,451,022.58	28,989.55	46.64	13,520.73 ₪
778	גבע	437,861.91	443,056.14	5,194.23	38.61	2,005.49 ₪
779	שפל	1,003,848.74	1,013,043.27	9,194.53	31.90	2,933.05 ₪

סה"כ לדייר:

פסגה	גבע	שפל	סה"כ	שיא ביקוש
28,989.55	5,194.23	9,194.53	43,378.31	
13,520.73 ₪	2,005.49 ₪	2,933.05 ₪	18,459.27 ₪	

סה"כ צריכה
 סה"כ לתשלום

0.00 ₪	תשלום קבוע	
0.00 ₪	תשלום עבור גודל חיבור בKVA (0x0)	
18,459.27 ₪	סה"כ	
3,138.08 ₪	מע"מ 17.00%	
21,597.35 ₪	סה"כ לתשלום	כולל מע"מ

התפלגות חיוב בש"ח לפי תעו"ז

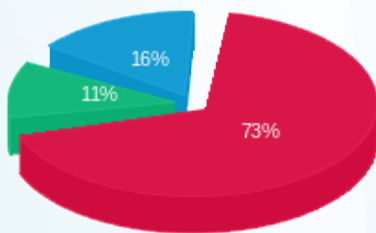

פסגה (13,520.73 ₪)
 גבע (2,005.49 ₪)
 שפל (2,933.05 ₪)

הסטוריית צריכה בקוט"ש

