

08/04/22 תאריך הפקה:
 31/03/22 תאריך קריאה נוכחית:
 01/03/22 תאריך קריאה קודמת:

שם דייר: 24/7
 שם אתר: עמק סנטר עפולה משולב

לקוח/ה נכבד/ה, אנו מתכבדים להגיש את חישוב צריכת החשמל לתקופה 01/03/22 - 31/03/22:

24/7 - 4 - 00024435 (3x250)

סוג תעריף	סוג צריכה	קריאה קודמת	קריאה נוכחית	סה"כ צריכה בקוט"ש	מחיר לקוט"ש בא"ג	סה"כ לתשלום
			31/03/22	01/03/22	פרטי חשבון עבור תאריכים:	
777	פסגה	511,697.27	515,879.87	4,182.59	46.64	1,950.76 ₪
778	גבע	247,790.06	249,490.86	1,700.79	38.61	656.68 ₪
779	שפל	202,154.06	202,709.77	555.71	31.90	177.27 ₪

ציבורי

סוג תעריף	סוג צריכה	קריאה קודמת	קריאה נוכחית	סה"כ צריכה בקוט"ש	מחיר לקוט"ש בא"ג	סה"כ לתשלום
			31/03/22	01/03/22	פרטי חשבון עבור תאריכים:	
777	פסגה			0.000	46.64	0.00 ₪
778	גבע			0.000	38.61	0.00 ₪
779	שפל			0.000	31.90	0.00 ₪

סה"כ לדירה:

פסגה	גבע	שפל	סה"כ	שיא ביקוש
4,182.59	1,700.79	555.71	6,439.10	36.93
1,950.76 ₪	656.68 ₪	177.27 ₪	2,784.71 ₪	

סה"כ צריכה
 סה"כ לתשלום

214.45 ₪	תשלום קבוע	
45.86 ₪	תשלום עבור גודל חיבור ב KVA (3x250)	
3,045.02 ₪	סה"כ לתשלום	לא כולל מע"מ

התפלגות חיוב בש"ח לפי תע"ז

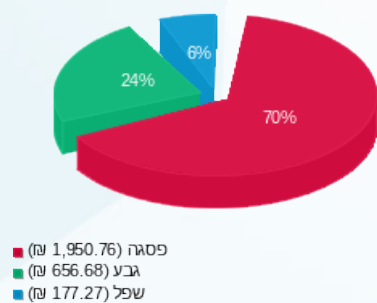

הסטוריית צריכה בקוט"ש

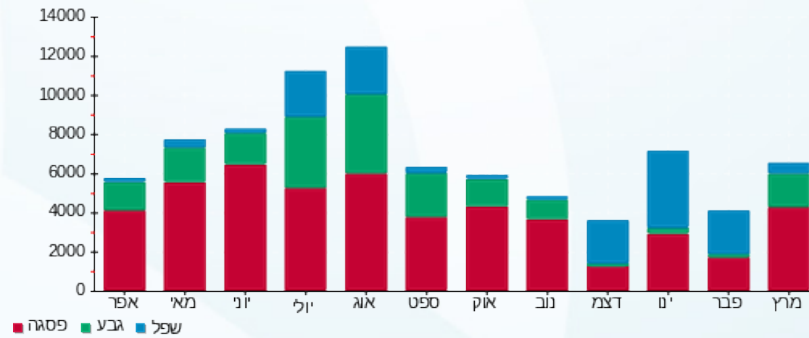

08/04/22 תאריך הפקה:
 31/03/22 תאריך קריאה נוכחית:
 01/03/22 תאריך קריאה קודמת:

שם דייר: אדיס
 שם אתר: עמק סנטר עפולה משולב

לקוח/ה נכבד/ה, אנו מתכבדים להגיש את חישוב צריכת החשמל לתקופה 01/03/22 - 31/03/22:

אדיס - 5 - 00022683 (3x100)

סוג תעריף	סוג צריכה	קריאה קודמת	קריאה נוכחית	סה"כ צריכה בקוט"ש	מחיר לקוט"ש בא"ג	סה"כ לתשלום
			31/03/22	01/03/22	פרטי חשבון עבור תאריכים:	
777	פסגה	94,796.28	98,587.77	3,791.48	46.64	1,768.35 ₪
778	גבע	81,385.52	82,392.92	1,007.39	38.61	388.95 ₪
779	שפל	84,539.61	85,072.39	532.79	31.90	169.96 ₪

ציבורי

סוג תעריף	סוג צריכה	קריאה קודמת	קריאה נוכחית	סה"כ צריכה בקוט"ש	מחיר לקוט"ש בא"ג	סה"כ לתשלום
			31/03/22	01/03/22	פרטי חשבון עבור תאריכים:	
777	פסגה			0.000	46.64	0.00 ₪
778	גבע			0.000	38.61	0.00 ₪
779	שפל			0.000	31.90	0.00 ₪

סה"כ לדייר:

פסגה	גבע	שפל	סה"כ	שיא ביקוש
3,791.48	1,007.39	532.79	5,331.67	36.01
1,768.35 ₪	388.95 ₪	169.96 ₪	2,327.26 ₪	

סה"כ צריכה
 סה"כ לתשלום

214.45 ₪	תשלום קבוע	
18.34 ₪	תשלום עבור גודל חיבור בKVA (3x100)	
2,560.05 ₪	סה"כ לתשלום	לא כולל מע"מ

התפלגות חיוב בש"ח לפי תע"ז

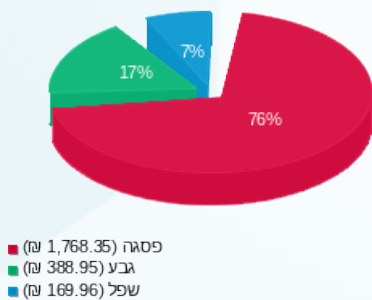

הסטוריית צריכה בקוט"ש

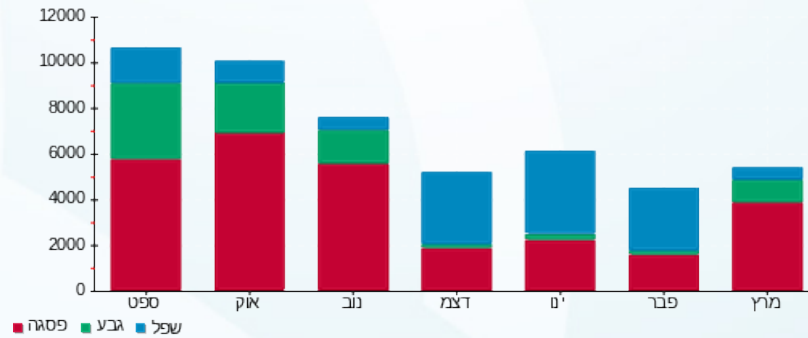

08/04/22 תאריך הפקה:
 31/03/22 תאריך קריאה נוכחית:
 01/03/22 תאריך קריאה קודמת:

שם דייר: אופטיקה הלפרין
 שם אתר: עמק סנטר עפולה משולב

לקוח/ה נכבד/ה, אנו מתכבדים להגיש את חישוב צריכת החשמל לתקופה 01/03/22 - 31/03/22:

אופטיקה הלפרין - 6 - 00022683(3x40)

סוג תעריף	סוג צריכה	קריאה קודמת	קריאה נוכחית	סה"כ צריכה בקוט"ש	מחיר לקוט"ש בא"ג	סה"כ לתשלום
פרטי חשבון עבור תאריכים:			01/03/22	31/03/22		
777	פסגה	155,129.78	155,948.31	818.53	46.64	381.76 ₪
778	גבע	77,134.31	77,454.95	320.64	38.61	123.80 ₪
779	שפל	110,510.17	111,068.02	557.85	31.90	177.95 ₪

ציבורי

סוג תעריף	סוג צריכה	קריאה קודמת	קריאה נוכחית	סה"כ צריכה בקוט"ש	מחיר לקוט"ש בא"ג	סה"כ לתשלום
פרטי חשבון עבור תאריכים:			01/03/22	31/03/22		
777	פסגה			0.000	46.64	0.00 ₪
778	גבע			0.000	38.61	0.00 ₪
779	שפל			0.000	31.90	0.00 ₪

סה"כ לדירה:

פסגה	גבע	שפל	סה"כ	שיא ביקוש
818.53	320.64	557.85	1,697.01	10.26
381.76 ₪	123.80 ₪	177.95 ₪	683.51 ₪	

סה"כ צריכה
 סה"כ לתשלום

214.45 ₪	תשלום קבוע	
7.34 ₪	תשלום עבור גודל חיבור בKVA (3x40)	
905.30 ₪	סה"כ לתשלום	לא כולל מע"מ

התפלגות חיוב בש"ח לפי תע"ז

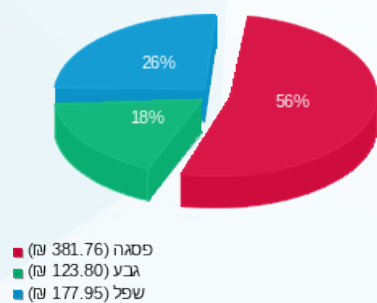

הסטוריית צריכה בקוט"ש

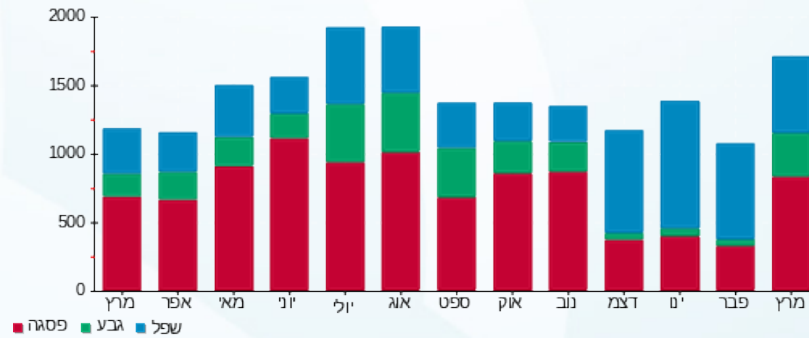



08/04/22

תאריך הפקדה:

31/03/22

תאריך קריאה נוכחית:

01/03/22

תאריך קריאה קודמת:

שם דייר: אייס
שם אתר: עמק סנטר עפולה משולב

לקוח/ה נכבד/ה, אנו מתכבדים להגיש את חישוב צריכת החשמל לתקופה 01/03/22 - 31/03/22:

אייס - 4 - 00024455 (3x630)

סוג תעריף	סוג צריכה	קריאה קודמת	קריאה נוכחית	סה"כ צריכה בקוט"ש	מחיר לקוט"ש בא"ג	סה"כ לתשלום
			31/03/22	01/03/22	פרטי חשבון עבור תאריכים:	
777	פסגה	2,975,559.69	2,986,451.00	10,891.31	46.64	5,079.71 ₪
778	גבע	1,244,977.93	1,248,699.25	3,721.33	38.61	1,436.80 ₪
779	שפל	1,918,434.16	1,923,845.33	5,411.17	31.90	1,726.16 ₪

ציבורי

סוג תעריף	סוג צריכה	קריאה קודמת	קריאה נוכחית	סה"כ צריכה בקוט"ש	מחיר לקוט"ש בא"ג	סה"כ לתשלום
			31/03/22	01/03/22	פרטי חשבון עבור תאריכים:	
777	פסגה			0.000	46.64	0.00 ₪
778	גבע			0.000	38.61	0.00 ₪
779	שפל			0.000	31.90	0.00 ₪

סה"כ לדירה:

פסגה	גבע	שפל	סה"כ	שיא ביקוש
10,891.31	3,721.33	5,411.17	20,023.80	49.43
₪ 5,079.71	₪ 1,436.80	₪ 1,726.16	₪ 8,242.67	

סה"כ צריכה
סה"כ לתשלום

₪ 214.45	תשלום קבוע	
₪ 115.56	תשלום עבור גודל חיבור בKVA (3x630)	
₪ 8,572.68	סה"כ לתשלום	לא כולל מע"מ

התפלגות חיוב בש"ח לפי תע"ז

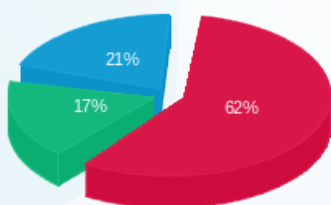

פסגה (₪ 5,079.71) 62%
גבע (₪ 1,436.80) 21%
שפל (₪ 1,726.16) 17%

הסטוריית צריכה בקוט"ש

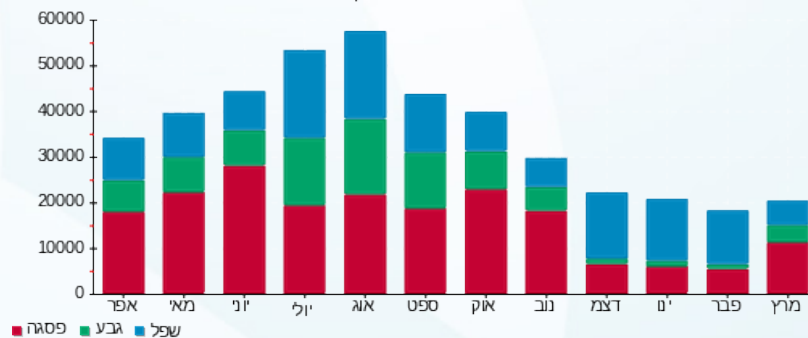



08/04/22

תאריך הפקדה:

31/03/22

תאריך קריאה נוכחית:

01/03/22

תאריך קריאה קודמת:

שם דייר: אילנה

שם אתר: עמק סנטר עפולה משולב

לקוח/ה נכבד/ה, אנו מתכבדים להגיש את חישוב צריכת החשמל לתקופה 01/03/22 - 31/03/22:

אילנה - 3 - 00023848 (3x40)

סוג תעריף	סוג צריכה	קריאה קודמת	קריאה נוכחית	סה"כ צריכה בקוט"ש	מחיר לקוט"ש בא"ג	סה"כ לתשלום
			31/03/22	01/03/22	פרטי חשבון עבור תאריכים:	
777	פסגה	205,898.77	207,200.74	1,301.96	46.64	607.24 ₪
778	גבע	101,803.40	102,095.32	291.92	38.61	112.71 ₪
779	שפל	73,086.08	73,195.72	109.64	31.90	34.97 ₪

ציבורי

סוג תעריף	סוג צריכה	קריאה קודמת	קריאה נוכחית	סה"כ צריכה בקוט"ש	מחיר לקוט"ש בא"ג	סה"כ לתשלום
			31/03/22	01/03/22	פרטי חשבון עבור תאריכים:	
777	פסגה			0.000	46.64	0.00 ₪
778	גבע			0.000	38.61	0.00 ₪
779	שפל			0.000	31.90	0.00 ₪

סה"כ לדייר:

פסגה	גבע	שפל	סה"כ	שיא ביקוש
1,301.96	291.92	109.64	1,703.52	7.65
607.24 ₪	112.71 ₪	34.97 ₪	754.92 ₪	

סה"כ צריכה

סה"כ לתשלום

214.45 ₪	תשלום קבוע	
7.34 ₪	תשלום עבור גודל חיבור בKVA (3x40)	
976.71 ₪	סה"כ לתשלום	לא כולל מע"מ

התפלגות חיוב בש"ח לפי תע"ז

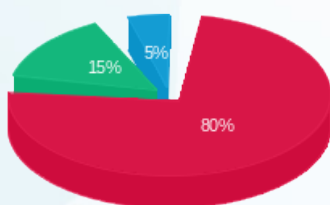

פסגה (607.24 ₪) 80%
גבע (112.71 ₪) 15%
שפל (34.97 ₪) 5%

הסטוריית צריכה בקוט"ש

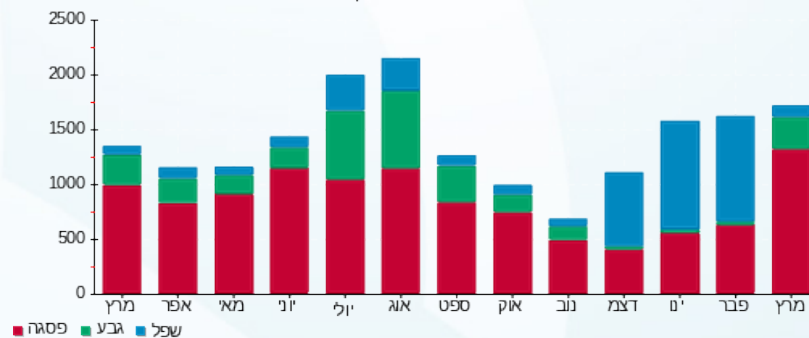

08/04/22 תאריך הפקה:
 31/03/22 תאריך קריאה נוכחית:
 01/03/22 תאריך קריאה קודמת:

שם דייר: אירוקה
 שם אתר: עמק סנטר עפולה משולב

לקוח/ה נכבד/ה, אנו מתכבדים להגיש את חישוב צריכת החשמל לתקופה 01/03/22 - 31/03/22:

אירוקה - 3 - 00024435 (3x100)

סוג תעריף	סוג צריכה	קריאה קודמת	קריאה נוכחית	סה"כ צריכה בקוט"ש	מחיר לקוט"ש בא"ג	סה"כ לתשלום
			31/03/22	01/03/22	פרטי חשבון עבור תאריכים:	
777	פסגה	428,910.71	430,132.78	1,222.07	46.64	569.97 ₪
778	גבע	218,177.11	218,545.48	368.36	38.61	142.23 ₪
779	שפל	153,732.53	153,867.23	134.70	31.90	42.97 ₪

ציבורי

סוג תעריף	סוג צריכה	קריאה קודמת	קריאה נוכחית	סה"כ צריכה בקוט"ש	מחיר לקוט"ש בא"ג	סה"כ לתשלום
			31/03/22	01/03/22	פרטי חשבון עבור תאריכים:	
777	פסגה			0.000	46.64	0.00 ₪
778	גבע			0.000	38.61	0.00 ₪
779	שפל			0.000	31.90	0.00 ₪

סה"כ לדירה:

פסגה	גבע	שפל	סה"כ	שיא ביקוש
1,222.07	368.36	134.70	1,725.13	18.78
₪ 569.97	₪ 142.23	₪ 42.97	₪ 755.17	

סה"כ צריכה
 סה"כ לתשלום

214.45 ₪	תשלום קבוע	
18.34 ₪	תשלום עבור גודל חיבור ב KVA (3x100)	
987.96 ₪	סה"כ לתשלום	לא כולל מע"מ

התפלגות חיוב בש"ח לפי תע"ז

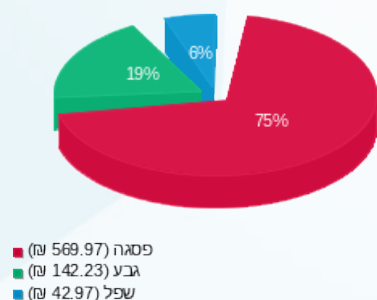

הסטוריית צריכה בקוט"ש

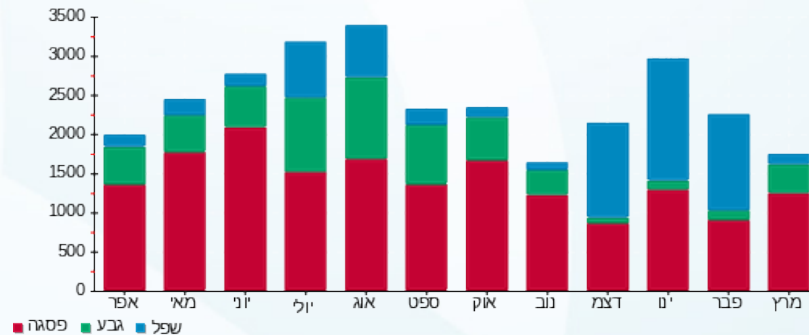



08/04/22

תאריך הפקדה:

31/03/22

תאריך קריאה נוכחית:

01/03/22

תאריך קריאה קודמת:

שם דייר: אל אורית
שם אתר: עמק סנטר עפולה משולב

לקוח/ה נכבד/ה, אנו מתכבדים להגיש את חישוב צריכת החשמל לתקופה 01/03/22 - 31/03/22:

אל אורית - 1 - (3x400)00024445

סוג תעריף	סוג צריכה	קריאה קודמת	קריאה נוכחית	סה"כ צריכה בקוט"ש	מחיר לקוט"ש בא"ג	סה"כ לתשלום
		01/03/22	31/03/22			
777	פסגה	1,788,238.27	1,798,957.04	10,718.78	46.64	4,999.24 ₪
778	גבע	1,111,319.73	1,116,256.23	4,936.50	38.61	1,905.98 ₪
779	שפל	1,840,607.53	1,847,373.46	6,765.94	31.90	2,158.33 ₪

ציבור

סוג תעריף	סוג צריכה	קריאה קודמת	קריאה נוכחית	סה"כ צריכה בקוט"ש	מחיר לקוט"ש בא"ג	סה"כ לתשלום
		01/03/22	31/03/22			
777	פסגה			0.000	46.64	0.00 ₪
778	גבע			0.000	38.61	0.00 ₪
779	שפל			0.000	31.90	0.00 ₪

סה"כ לדירה:

פסגה	גבע	שפל	סה"כ	שיא ביקוש
10,718.78	4,936.50	6,765.94	22,421.21	82.38
4,999.24 ₪	1,905.98 ₪	2,158.33 ₪	9,063.55 ₪	

סה"כ צריכה

סה"כ לתשלום

214.45 ₪	תשלום קבוע	
73.37 ₪	תשלום עבור גודל חיבור ב KVA (3x400)	
9,351.37 ₪	סה"כ לתשלום	לא כולל מע"מ

התפלגות חיוב בש"ח לפי תע"ז

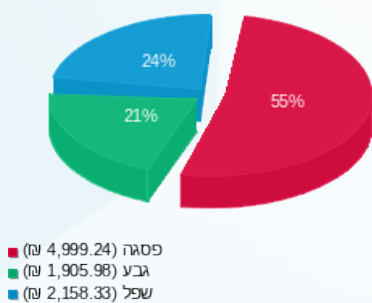

הסטוריית צריכה בקוט"ש

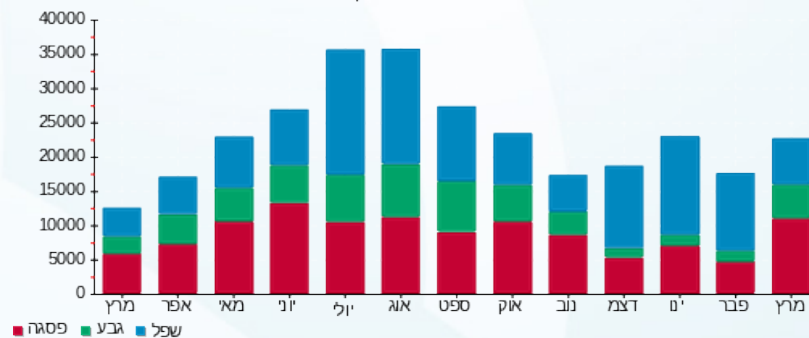

08/04/22 תאריך הפקה:
 31/03/22 תאריך קריאה נוכחית:
 01/03/22 תאריך קריאה קודמת:

שם דייר: אמריקן איגל
 שם אתר: עמק סנטר עפולה משולב

לקוח/ה נכבד/ה, אנו מתכבדים להגיש את חישוב צריכת החשמל לתקופה 01/03/22 - 31/03/22:

אמריקן איגל - 2 - (3x400)13080899

סוג תעריף	סוג צריכה	קריאה קודמת	קריאה נוכחית	סה"כ צריכה בקוט"ש	מחיר לקוט"ש בא"ג	סה"כ לתשלום
			31/03/22	01/03/22	פרטי חשבון עבור תאריכים:	
777	פסגה	448,233.20	463,768.40	15,535.20	46.64	7,245.62 ₪
778	גבע	202,748.40	207,616.40	4,868.00	38.61	1,879.53 ₪
779	שפל	348,026.80	353,517.20	5,490.40	31.90	1,751.44 ₪

ציבורי

סוג תעריף	סוג צריכה	קריאה קודמת	קריאה נוכחית	סה"כ צריכה בקוט"ש	מחיר לקוט"ש בא"ג	סה"כ לתשלום
			31/03/22	01/03/22	פרטי חשבון עבור תאריכים:	
777	פסגה			0.000	46.64	0.00 ₪
778	גבע			0.000	38.61	0.00 ₪
779	שפל			0.000	31.90	0.00 ₪

סה"כ לדייר:

פסגה	גבע	שפל	סה"כ	שיא ביקוש
15,535.20	4,868.00	5,490.40	25,893.60	126.30
₪ 7,245.62	₪ 1,879.53	₪ 1,751.44	₪ 10,876.59	

סה"כ צריכה
 סה"כ לתשלום

₪ 214.45	תשלום קבוע	
₪ 73.37	תשלום עבור גודל חיבור בKVA (3x400)	
₪ 11,164.41	סה"כ לתשלום	לא כולל מע"מ

התפלגות חיוב בש"ח לפי תע"ז

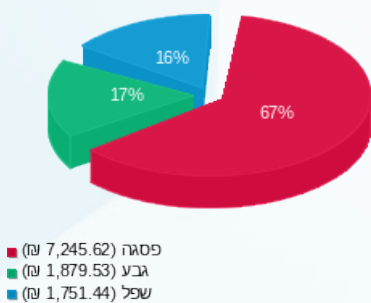

הסטוריית צריכה בקוט"ש

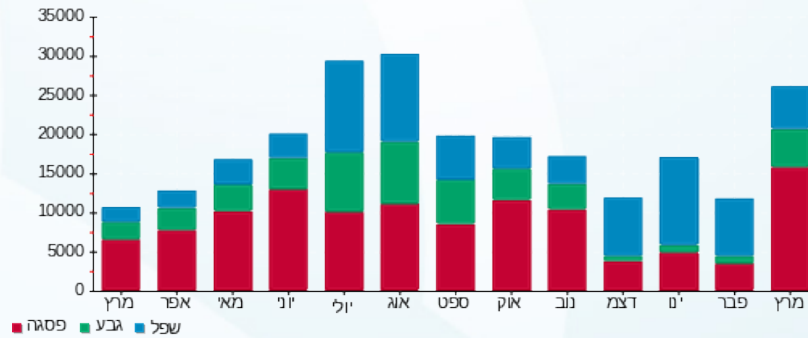



08/04/22

תאריך הפקדה:

שם דייר: אניפט

31/03/22

תאריך קריאה נוכחית:

שם אתר: עמק סנטר עפולה משולב

01/03/22

תאריך קריאה קודמת:

לקוח/ה נכבד/ה, אנו מתכבדים להגיש את חישוב צריכת החשמל לתקופה 01/03/22 - 31/03/22:

אניפט - 8 - 15114176 (3x63)

סוג תעריף	סוג צריכה	קריאה קודמת	קריאה נוכחית	סה"כ צריכה בקוט"ש	מחיר לקוט"ש בא"ג	סה"כ לתשלום
			31/03/22	01/03/22	פרטי חשבון עבור תאריכים:	
777	פסגה	46,449.30	47,549.80	1,100.50	46.64	513.27 ₪
778	גבע	19,267.80	19,648.40	380.60	38.61	146.95 ₪
779	שפל	31,165.20	31,526.00	360.80	31.90	115.10 ₪

ציבורי

סוג תעריף	סוג צריכה	קריאה קודמת	קריאה נוכחית	סה"כ צריכה בקוט"ש	מחיר לקוט"ש בא"ג	סה"כ לתשלום
			31/03/22	01/03/22	פרטי חשבון עבור תאריכים:	
777	פסגה			0.000	46.64	0.00 ₪
778	גבע			0.000	38.61	0.00 ₪
779	שפל			0.000	31.90	0.00 ₪

סה"כ לדייר:

פסגה	גבע	שפל	סה"כ	שיא ביקוש
1,100.50	380.60	360.80	1,841.90	8.50
513.27 ₪	146.95 ₪	115.10 ₪	775.32 ₪	

סה"כ צריכה

סה"כ לתשלום

214.45 ₪	תשלום קבוע	
11.56 ₪	תשלום עבור גודל חיבור בKVA (3x63)	
1,001.32 ₪	סה"כ לתשלום	לא כולל מע"מ

התפלגות חיוב בש"ח לפי תע"ז

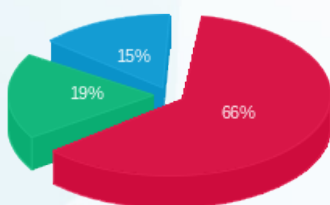

פסגה (513.27 ₪) 66%
גבע (146.95 ₪) 19%
שפל (115.10 ₪) 15%

הסטוריית צריכה בקוט"ש

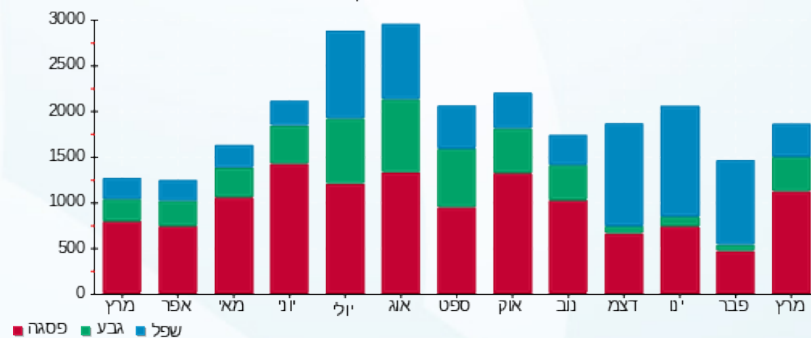

08/04/22 תאריך הפקה:
 31/03/22 תאריך קריאה נוכחית:
 01/03/22 תאריך קריאה קודמת:

שם דייר: ארומה
 שם אתר: עמק סנטר עפולה משולב

לקוח/ה נכבד/ה, אנו מתכבדים להגיש את חישוב צריכת החשמל לתקופה 01/03/22 - 31/03/22:

ארומה - 5 - (00024445)(3x160)

סוג תעריף	סוג צריכה	קריאה קודמת	קריאה נוכחית	סה"כ צריכה בקוט"ש	מחיר לקוט"ש בא"ג	סה"כ לתשלום
			31/03/22	01/03/22	פרטי חשבון עבור תאריכים:	
777	פסגה	1,301,474.62	1,308,762.42	7,287.80	46.64	3,399.03 ₪
778	גבע	931,591.14	934,229.62	2,638.48	38.61	1,018.72 ₪
779	שפל	1,826,495.15	1,830,160.70	3,665.55	31.90	1,169.31 ₪

ציבורי

סוג תעריף	סוג צריכה	קריאה קודמת	קריאה נוכחית	סה"כ צריכה בקוט"ש	מחיר לקוט"ש בא"ג	סה"כ לתשלום
			31/03/22	01/03/22	פרטי חשבון עבור תאריכים:	
777	פסגה			0.000	46.64	0.00 ₪
778	גבע			0.000	38.61	0.00 ₪
779	שפל			0.000	31.90	0.00 ₪

סה"כ לדירה:

פסגה	גבע	שפל	סה"כ	שיא ביקוש
7,287.80	2,638.48	3,665.55	13,591.83	44.35
3,399.03 ₪	1,018.72 ₪	1,169.31 ₪	5,587.06 ₪	

סה"כ צריכה
 סה"כ לתשלום

214.45 ₪	תשלום קבוע	
29.35 ₪	תשלום עבור גודל חיבור בKVA (3x160)	
5,830.86 ₪	סה"כ לתשלום	לא כולל מע"מ

התפלגות חיוב בש"ח לפי תע"ז

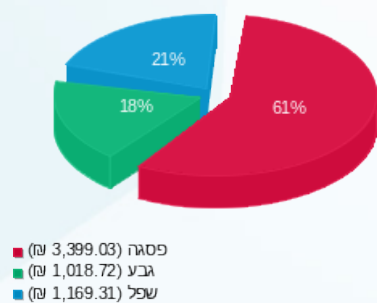

הסטוריית צריכה בקוט"ש

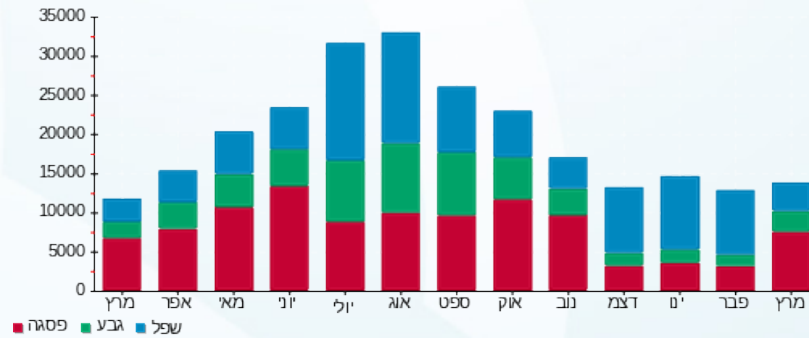

08/04/22 תאריך הפקה:
 31/03/22 תאריך קריאה נוכחית:
 01/03/22 תאריך קריאה קודמת:

שם דייר: באג חדש
 שם אתר: עמק סנטר עפולה משולב

לקוח/ה נכבד/ה, אנו מתכבדים להגיש את חישוב צריכת החשמל לתקופה 01/03/22 - 31/03/22:

באג חדש - 6 - (3x80)00024435

סה"כ לתשלום	מחיר לקוט"ש בא"ג	סה"כ צריכה בקוט"ש	קריאה נוכחית	קריאה קודמת	סוג צריכה	סוג תעריף
			31/03/22	01/03/22		פרטי חשבון עבור תאריכים:
₪ 331.86	46.64	711.53	45,906.31	45,194.78	פסגה	777
₪ 94.76	38.61	245.43	17,537.16	17,291.74	גבע	778
₪ 83.72	31.90	262.46	23,305.63	23,043.17	שפל	779

ציבורי

סה"כ לתשלום	מחיר לקוט"ש בא"ג	סה"כ צריכה בקוט"ש	קריאה נוכחית	קריאה קודמת	סוג צריכה	סוג תעריף
			31/03/22	01/03/22		פרטי חשבון עבור תאריכים:
₪ 0.00	46.64	0.000			פסגה	777
₪ 0.00	38.61	0.000			גבע	778
₪ 0.00	31.90	0.000			שפל	779

סה"כ לדירה:

שיא ביקוש	סה"כ	שפל	גבע	פסגה	סה"כ צריכה
8.52	1,219.41	262.46	245.43	711.53	סה"כ לתשלום
	₪ 510.34	₪ 83.72	₪ 94.76	₪ 331.86	

₪ 214.45	תשלום קבוע	
₪ 14.67	תשלום עבור גודל חיבור בKVA (3x80)	
₪ 739.46	סה"כ לתשלום	לא כולל מע"מ

התפלגות חיוב בש"ח לפי תע"ז

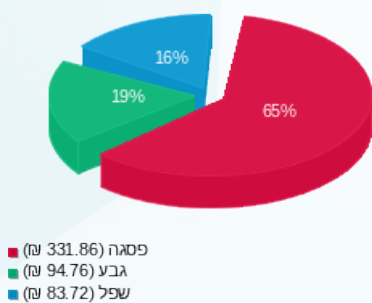

הסטוריית צריכה בקוט"ש

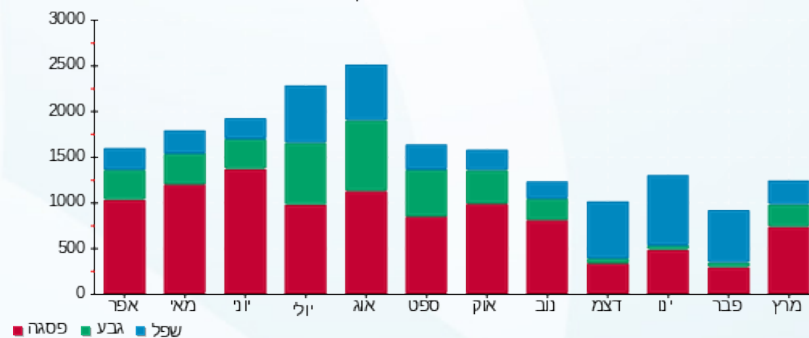

08/04/22 תאריך הפקה:
 31/03/22 תאריך קריאה נוכחית:
 01/03/22 תאריך קריאה קודמת:

שם דייר: בסט מובייל
 שם אתר: עמק סנטר עפולה משולב

לקוח/ה נכבד/ה, אנו מתכבדים להגיש את חישוב צריכת החשמל לתקופה 01/03/22 - 31/03/22:

בסט מובייל - 1 - 00023831 (3x40)

סה"כ לתשלום	מחיר לקוט"ש בא"ג	סה"כ צריכה בקוט"ש	קריאה נוכחית	קריאה קודמת	סוג צריכה	סוג תעריף
			31/03/22	01/03/22	פרטי חשבון עבור תאריכים:	
₪ 35.68	46.64	76.51	183,862.70	183,786.19	פסגה	777
₪ 3.77	38.61	9.77	75,899.65	75,889.88	גבע	778
₪ 6.31	31.90	19.77	66,934.19	66,914.43	שפל	779

ציבורי

סה"כ לתשלום	מחיר לקוט"ש בא"ג	סה"כ צריכה בקוט"ש	קריאה נוכחית	קריאה קודמת	סוג צריכה	סוג תעריף
			31/03/22	01/03/22	פרטי חשבון עבור תאריכים:	
₪ 0.00	46.64	0.000			פסגה	777
₪ 0.00	38.61	0.000			גבע	778
₪ 0.00	31.90	0.000			שפל	779

סה"כ לדייר:

שיא ביקוש	סה"כ	שפל	גבע	פסגה	סה"כ צריכה
1.31	106.04	19.77	9.77	76.51	סה"כ לתשלום
	₪ 45.76	₪ 6.31	₪ 3.77	₪ 35.68	

₪ 214.45	תשלום קבוע	
₪ 7.34	תשלום עבור גודל חיבור בKVA (3x40)	
₪ 267.55	סה"כ לתשלום	לא כולל מע"מ

התפלגות חיוב בש"ח לפי תע"ז

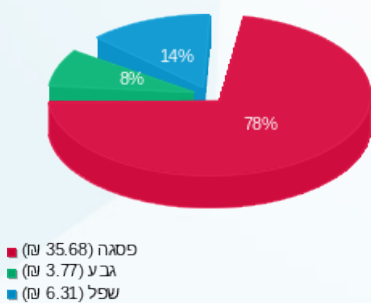

הסטוריית צריכה בקוט"ש

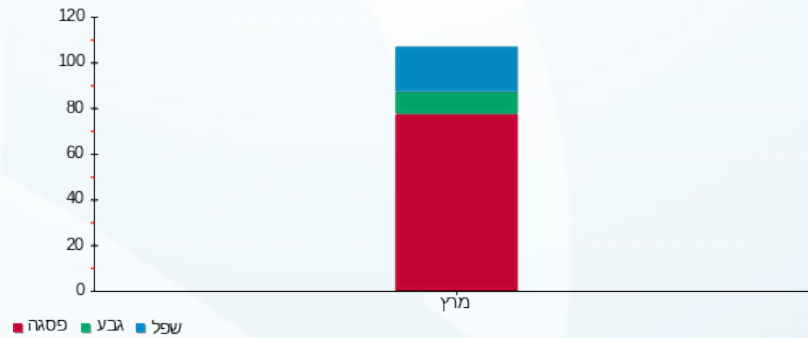



08/04/22

תאריך הפקה:

שם דייר: גולברי

31/03/22

תאריך קריאה נוכחית:

שם אתר: עמק סנטר עפולה משולב

01/03/22

תאריך קריאה קודמת:

לקוח/ה נכבד/ה, אנו מתכבדים להגיש את חישוב צריכת החשמל לתקופה 01/03/22 - 31/03/22:

גולברי - 3 - 00022683 (3x63)

סוג תעריף	סוג צריכה	קריאה קודמת	קריאה נוכחית	סה"כ צריכה בקוט"ש	מחיר לקוט"ש בא"ג	סה"כ לתשלום
			31/03/22	01/03/22	פרטי חשבון עבור תאריכים:	
777	פסגה	436,660.03	439,462.86	2,802.84	46.64	1,307.24 ₪
778	גבע	277,304.67	278,301.49	996.83	38.61	384.87 ₪
779	שפל	306,433.90	306,529.08	95.18	31.90	30.36 ₪

ציבורי

סוג תעריף	סוג צריכה	קריאה קודמת	קריאה נוכחית	סה"כ צריכה בקוט"ש	מחיר לקוט"ש בא"ג	סה"כ לתשלום
			31/03/22	01/03/22	פרטי חשבון עבור תאריכים:	
777	פסגה			0.000	46.64	0.00 ₪
778	גבע			0.000	38.61	0.00 ₪
779	שפל			0.000	31.90	0.00 ₪

סה"כ לדייר:

פסגה	גבע	שפל	סה"כ	שיא ביקוש
2,802.84	996.83	95.18	3,894.84	27.86
1,307.24 ₪	384.87 ₪	30.36 ₪	1,722.48 ₪	

סה"כ צריכה
סה"כ לתשלום

214.45 ₪	תשלום קבוע	
11.56 ₪	תשלום עבור גודל חיבור בKVA (3x63)	
1,948.49 ₪	סה"כ לתשלום	לא כולל מע"מ

התפלגות חיוב בש"ח לפי תע"ז

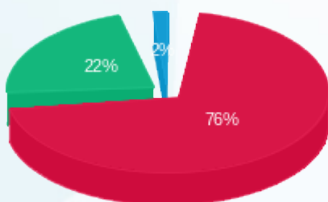

פסגה (1,307.24 ₪) 76%
גבע (384.87 ₪) 22%
שפל (30.36 ₪) 2%

הסטוריית צריכה בקוט"ש

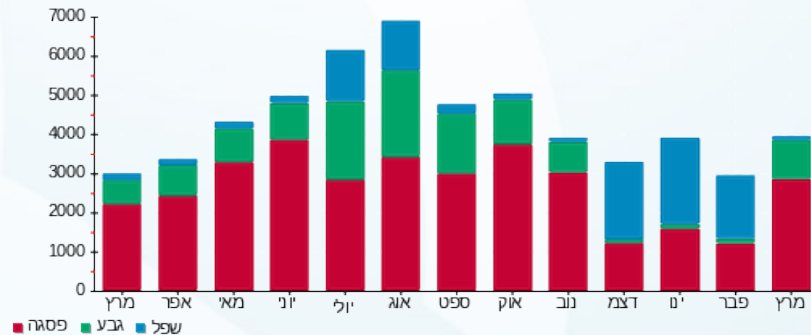

08/04/22 תאריך הפקה:
 31/03/22 תאריך קריאה נוכחית:
 01/03/22 תאריך קריאה קודמת:

שם דייר: גולדן רוז
 שם אתר: עמק סנטר עפולה משולב

לקוח/ה נכבד/ה, אנו מתכבדים להגיש את חישוב צריכת החשמל לתקופה 01/03/22 - 31/03/22:

גולדן רוז - 3 - 00023837 (3x100)

סה"כ לתשלום	מחיר לקוט"ש בא"ג	סה"כ צריכה בקוט"ש	קריאה נוכחית	קריאה קודמת	סוג צריכה	סוג תעריף
			31/03/22	01/03/22	פרטי חשבון עבור תאריכים:	
125.60 ₪	46.64	269.29	68,491.87	68,222.58	פסגה	777
16.92 ₪	38.61	43.83	25,986.41	25,942.59	גבע	778
0.00 ₪	31.90	0.00	34,319.90	34,319.90	שפל	779

ציבורי

סה"כ לתשלום	מחיר לקוט"ש בא"ג	סה"כ צריכה בקוט"ש	קריאה נוכחית	קריאה קודמת	סוג צריכה	סוג תעריף
			31/03/22	01/03/22	פרטי חשבון עבור תאריכים:	
0.00 ₪	46.64	0.000			פסגה	777
0.00 ₪	38.61	0.000			גבע	778
0.00 ₪	31.90	0.000			שפל	779

סה"כ לדייר:

שיא ביקוש	סה"כ	שפל	גבע	פסגה	סה"כ צריכה
1.23	313.11	0.00	43.83	269.29	סה"כ לתשלום
	142.52 ₪	0.00 ₪	16.92 ₪	125.60 ₪	

214.45 ₪	תשלום קבוע	
18.34 ₪	תשלום עבור גודל חיבור בKVA (3x100)	
375.31 ₪	סה"כ לתשלום	לא כולל מע"מ

התפלגות חיוב בש"ח לפי תע"ז

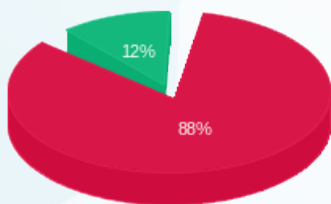

פסגה (125.60 ₪) 88%
 גבע (16.92 ₪) 12%
 שפל (0.00 ₪) 0%

הסטוריית צריכה בקוט"ש

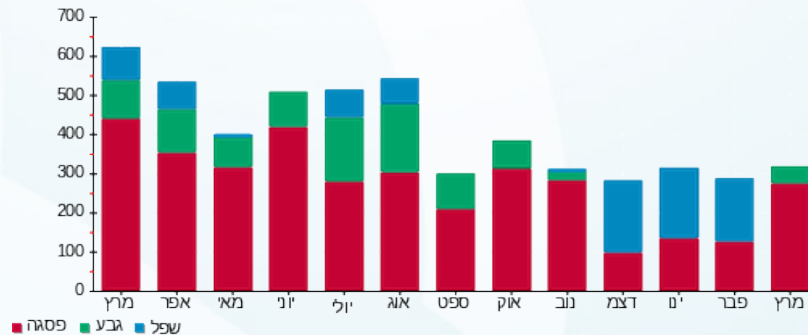

08/04/22 תאריך הפקה:
 31/03/22 תאריך קריאה נוכחית:
 01/03/22 תאריך קריאה קודמת:

שם דייר: גולף
 שם אתר: עמק סנטר עפולה משולב

לקוח/ה נכבד/ה, אנו מתכבדים להגיש את חישוב צריכת החשמל לתקופה 01/03/22 - 31/03/22:

גולף - 6 - 00023834 (3x400)

סה"כ לתשלום	מחיר לקוט"ש בא"ג	סה"כ צריכה בקוט"ש	קריאה נוכחית	קריאה קודמת	סוג צריכה	סוג תעריף
			31/03/22	01/03/22	פרטי חשבון עבור תאריכים:	
7,906.28 ₪	46.64	16,951.71	3,805,958.96	3,789,007.25	פסגה	777
1,784.19 ₪	38.61	4,621.06	2,211,609.86	2,206,988.80	גבע	778
833.15 ₪	31.90	2,611.76	1,724,844.91	1,722,233.16	שפל	779

ציבורי

סה"כ לתשלום	מחיר לקוט"ש בא"ג	סה"כ צריכה בקוט"ש	קריאה נוכחית	קריאה קודמת	סוג צריכה	סוג תעריף
			31/03/22	01/03/22	פרטי חשבון עבור תאריכים:	
0.00 ₪	46.64	0.000			פסגה	777
0.00 ₪	38.61	0.000			גבע	778
0.00 ₪	31.90	0.000			שפל	779

סה"כ לדירה:

שיא ביקוש	סה"כ	שפל	גבע	פסגה	
104.94	24,184.53	2,611.76	4,621.06	16,951.71	סה"כ צריכה
	10,523.62 ₪	833.15 ₪	1,784.19 ₪	7,906.28 ₪	סה"כ לתשלום

214.45 ₪	תשלום קבוע	
73.37 ₪	תשלום עבור גודל חיבור בKVA (3x400)	
10,811.44 ₪	סה"כ לתשלום	לא כולל מע"מ

התפלגות חיוב בש"ח לפי תע"ז

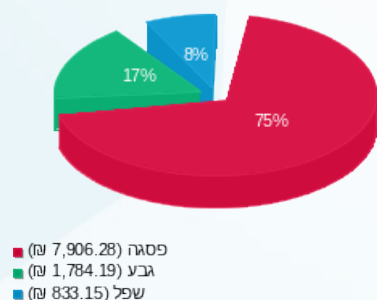

הסטוריית צריכה בקוט"ש

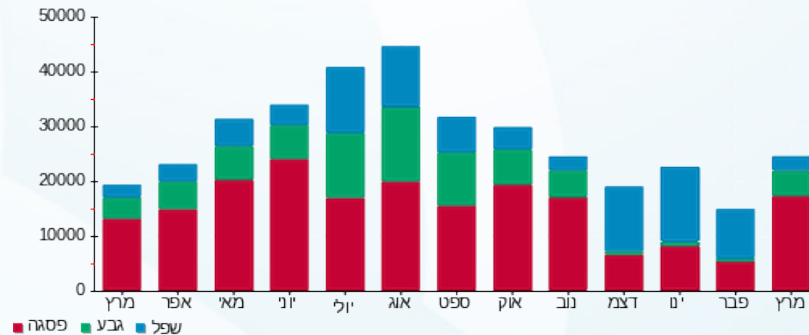



08/04/22

תאריך הפקה:

שם דייר: גראס

31/03/22

תאריך קריאה נוכחית:

שם אתר: עמק סנטר עפולה משולב

01/03/22

תאריך קריאה קודמת:

לקוח/ה נכבד/ה, אנו מתכבדים להגיש את חישוב צריכת החשמל לתקופה 01/03/22 - 31/03/22:

גראס - 4 - 00023848 (3x40)

סוג תעריף	סוג צריכה	קריאה קודמת	קריאה נוכחית	סה"כ צריכה בקוט"ש	מחיר לקוט"ש בא"ג	סה"כ לתשלום
			31/03/22	01/03/22	פרטי חשבון עבור תאריכים:	
777	פסגה	313,522.32	317,277.43	3,755.11	46.64	1,751.38 ₪
778	גבע	156,987.30	158,243.99	1,256.69	38.61	485.21 ₪
779	שפל	103,542.16	104,494.88	952.73	31.90	303.92 ₪

ציבורי

סוג תעריף	סוג צריכה	קריאה קודמת	קריאה נוכחית	סה"כ צריכה בקוט"ש	מחיר לקוט"ש בא"ג	סה"כ לתשלום
			31/03/22	01/03/22	פרטי חשבון עבור תאריכים:	
777	פסגה			0.000	46.64	0.00 ₪
778	גבע			0.000	38.61	0.00 ₪
779	שפל			0.000	31.90	0.00 ₪

סה"כ לדירה:

פסגה	גבע	שפל	סה"כ	שיא ביקוש
3,755.11	1,256.69	952.73	5,964.53	23.41
1,751.38 ₪	485.21 ₪	303.92 ₪	2,540.51 ₪	

סה"כ צריכה

סה"כ לתשלום

214.45 ₪	תשלום קבוע	
7.34 ₪	תשלום עבור גודל חיבור בKVA (3x40)	
2,762.30 ₪	סה"כ לתשלום	לא כולל מע"מ

התפלגות חיוב בש"ח לפי תע"ז

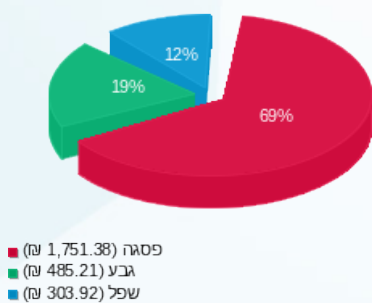

הסטוריית צריכה בקוט"ש

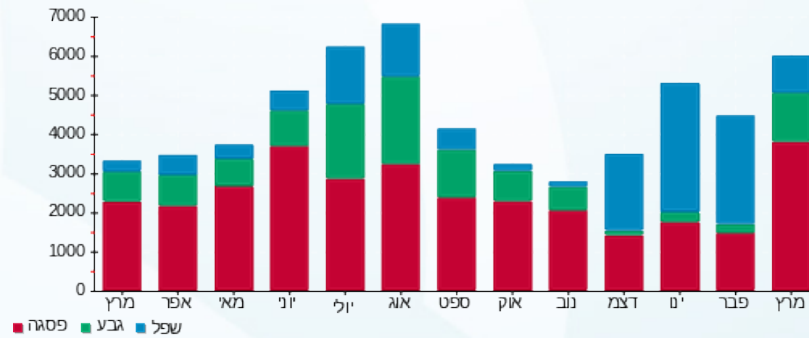

08/04/22 תאריך הפקה:
 31/03/22 תאריך קריאה נוכחית:
 01/03/22 תאריך קריאה קודמת:

שם דייר: גרג פרנדלי בע"מ
 שם אתר: עמק סנטר עפולה משולב

לקוח/ה נכבד/ה, אנו מתכבדים להגיש את חישוב צריכת החשמל לתקופה 01/03/22 - 31/03/22:

גרג פרנדלי בע"מ - 7 - 00023821 (3x100)

סוג תעריף	סוג צריכה	קריאה קודמת	קריאה נוכחית	סה"כ צריכה בקוט"ש	מחיר לקוט"ש בא"ג	סה"כ לתשלום
			31/03/22	01/03/22	פרטי חשבון עבור תאריכים:	
777	פסגה	277,772.70	282,283.06	4,510.36	46.64	2,103.63 ₪
778	גבע	118,853.71	120,238.97	1,385.26	38.61	534.85 ₪
779	שפל	229,931.92	231,714.31	1,782.39	31.90	568.58 ₪

ציבורי

סוג תעריף	סוג צריכה	קריאה קודמת	קריאה נוכחית	סה"כ צריכה בקוט"ש	מחיר לקוט"ש בא"ג	סה"כ לתשלום
			31/03/22	01/03/22	פרטי חשבון עבור תאריכים:	
777	פסגה			0.000	46.64	0.00 ₪
778	גבע			0.000	38.61	0.00 ₪
779	שפל			0.000	31.90	0.00 ₪

סה"כ לדייר:

פסגה	גבע	שפל	סה"כ	שיא ביקוש
4,510.36	1,385.26	1,782.39	7,678.01	25.66
2,103.63 ₪	534.85 ₪	568.58 ₪	3,207.06 ₪	

סה"כ צריכה
 סה"כ לתשלום

214.45 ₪	תשלום קבוע	
18.34 ₪	תשלום עבור גודל חיבור בKVA (3x100)	
3,439.86 ₪	סה"כ לתשלום	לא כולל מע"מ

התפלגות חיוב בש"ח לפי תע"ז

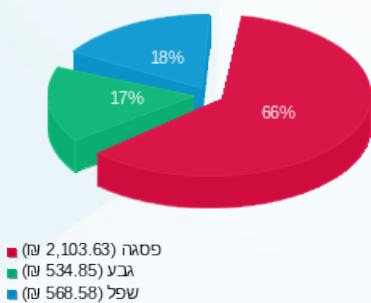

הסטוריית צריכה בקוט"ש

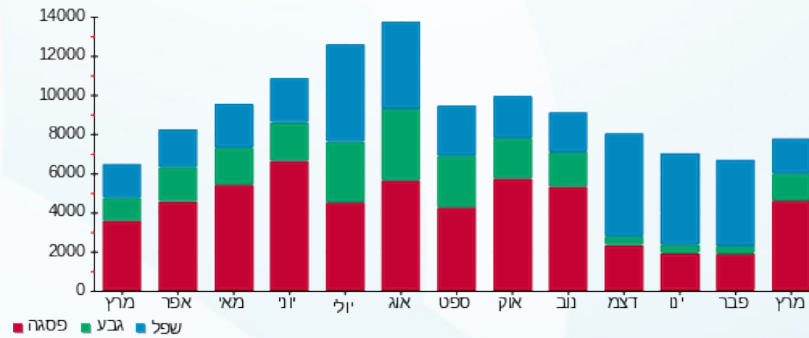

08/04/22 תאריך הפקה:
 31/03/22 תאריך קריאה נוכחית:
 01/03/22 תאריך קריאה קודמת:

שם דייר: דוכן גלילות שוקויל
 שם אתר: עמק סנטר עפולה משולב

לקוח/ה נכבד/ה, אנו מתכבדים להגיש את חישוב צריכת החשמל לתקופה 01/03/22 - 31/03/22:

דוכן גלילות - 4 - 00016050 (3x100)

סוג תעריף	סוג צריכה	קריאה קודמת	קריאה נוכחית	סה"כ צריכה בקוט"ש	מחיר לקוט"ש בא"ג	סה"כ לתשלום
		01/03/22	31/03/22			
777	פסגה	128,883.26	131,620.45	2,737.19	46.64	1,276.63 ₪
778	גבע	98,889.84	99,809.12	919.28	38.61	354.93 ₪
779	שפל	83,762.92	85,102.56	1,339.64	31.90	427.34 ₪

ציבורי

סוג תעריף	סוג צריכה	קריאה קודמת	קריאה נוכחית	סה"כ צריכה בקוט"ש	מחיר לקוט"ש בא"ג	סה"כ לתשלום
		01/03/22	31/03/22			
777	פסגה			0.000	46.64	0.00 ₪
778	גבע			0.000	38.61	0.00 ₪
779	שפל			0.000	31.90	0.00 ₪

סה"כ לדירה:

פסגה	גבע	שפל	סה"כ	שיא ביקוש
2,737.19	919.28	1,339.64	4,996.11	18.71
1,276.63 ₪	354.93 ₪	427.34 ₪	2,058.90 ₪	

סה"כ צריכה
 סה"כ לתשלום

214.45 ₪	תשלום קבוע	
18.34 ₪	תשלום עבור גודל חיבור בKVA (3x100)	
2,291.70 ₪	סה"כ לתשלום	לא כולל מע"מ

התפלגות חיוב בש"ח לפי תע"ז

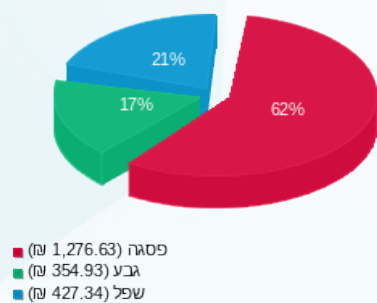

הסטוריית צריכה בקוט"ש

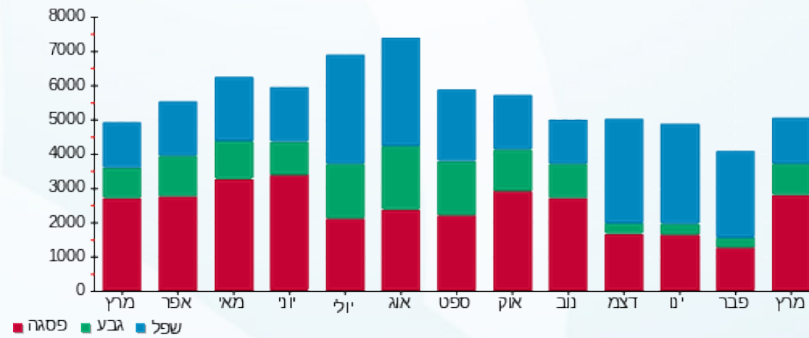

08/04/22 תאריך הפקה:
 31/03/22 תאריך קריאה נוכחית:
 01/03/22 תאריך קריאה קודמת:

שם דייר: דוכן נקניקיות
 שם אתר: עמק סנטר עפולה משולב

לקוח/ה נכבד/ה, אנו מתכבדים להגיש את חישוב צריכת החשמל לתקופה 01/03/22 - 31/03/22:

דוכן נקניקיות - 3 - 00016050 (3x63)

סוג תעריף	סוג צריכה	קריאה קודמת	קריאה נוכחית	סה"כ צריכה בקוט"ש	מחיר לקוט"ש בא"ג	סה"כ לתשלום
			31/03/22	01/03/22	פרטי חשבון עבור תאריכים:	
777	פסגה	211,954.15	213,283.23	1,329.08	46.64	619.88 ₪
778	גבע	120,346.31	120,708.84	362.53	38.61	139.97 ₪
779	שפל	69,602.37	69,820.84	218.47	31.90	69.69 ₪

ציבורי

סוג תעריף	סוג צריכה	קריאה קודמת	קריאה נוכחית	סה"כ צריכה בקוט"ש	מחיר לקוט"ש בא"ג	סה"כ לתשלום
			31/03/22	01/03/22	פרטי חשבון עבור תאריכים:	
777	פסגה			0.000	46.64	0.00 ₪
778	גבע			0.000	38.61	0.00 ₪
779	שפל			0.000	31.90	0.00 ₪

סה"כ לדירה:

פסגה	גבע	שפל	סה"כ	שיא ביקוש
1,329.08	362.53	218.47	1,910.07	8.21
₪ 619.88	₪ 139.97	₪ 69.69	₪ 829.54	

סה"כ צריכה
 סה"כ לתשלום

₪ 214.45	תשלום קבוע	
₪ 11.56	תשלום עבור גודל חיבור בKVA (3x63)	
₪ 1,055.55	סה"כ לתשלום	לא כולל מע"מ

התפלגות חיוב בש"ח לפי תע"ז

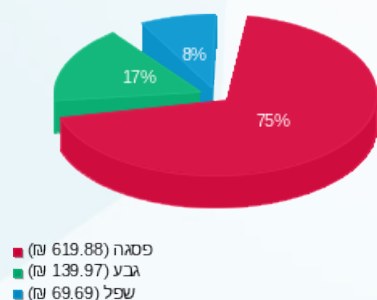

הסטוריית צריכה בקוט"ש

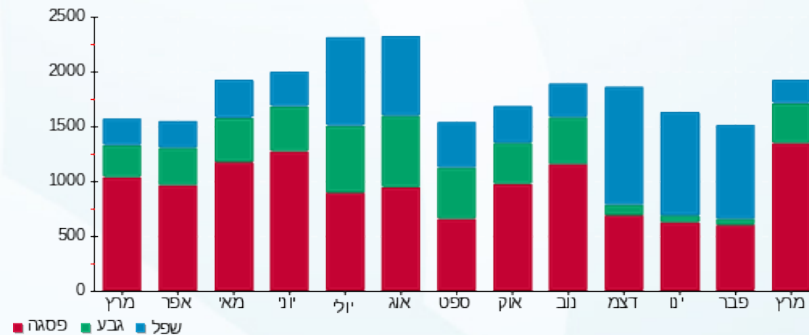

08/04/22 תאריך הפקה:
 31/03/22 תאריך קריאה נוכחית:
 01/03/22 תאריך קריאה קודמת:

שם דייר: דיאדורה
 שם אתר: עמק סנטר עפולה משולב

לקוח/ה נכבד/ה, אנו מתכבדים להגיש את חישוב צריכת החשמל לתקופה 01/03/22 - 31/03/22:

דיאדורה - 1 - 00024435 (3x160)

סוג תעריף	סוג צריכה	קריאה קודמת	קריאה נוכחית	סה"כ צריכה בקוט"ש	מחיר לקוט"ש בא"ג	סה"כ לתשלום
			31/03/22	01/03/22	פרטי חשבון עבור תאריכים:	
777	פסגה	1,449,790.75	1,454,489.90	4,699.15	46.64	2,191.68 ₪
778	גבע	846,713.36	848,270.56	1,557.20	38.61	601.23 ₪
779	שפל	719,047.23	721,032.98	1,985.75	31.90	633.45 ₪

ציבורי

סוג תעריף	סוג צריכה	קריאה קודמת	קריאה נוכחית	סה"כ צריכה בקוט"ש	מחיר לקוט"ש בא"ג	סה"כ לתשלום
			31/03/22	01/03/22	פרטי חשבון עבור תאריכים:	
777	פסגה			0.000	46.64	0.00 ₪
778	גבע			0.000	38.61	0.00 ₪
779	שפל			0.000	31.90	0.00 ₪

סה"כ לדירה:

פסגה	גבע	שפל	סה"כ	שיא ביקוש
4,699.15	1,557.20	1,985.75	8,242.10	26.49
2,191.68 ₪	601.23 ₪	633.45 ₪	3,426.37 ₪	

214.45 ₪	תשלום קבוע	
29.35 ₪	תשלום עבור גודל חיבור בKVA (3x160)	
3,670.17 ₪	סה"כ לתשלום	לא כולל מע"מ

התפלגות חיוב בש"ח לפי תע"ז

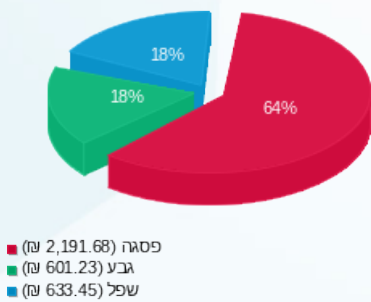

הסטוריית צריכה בקוט"ש

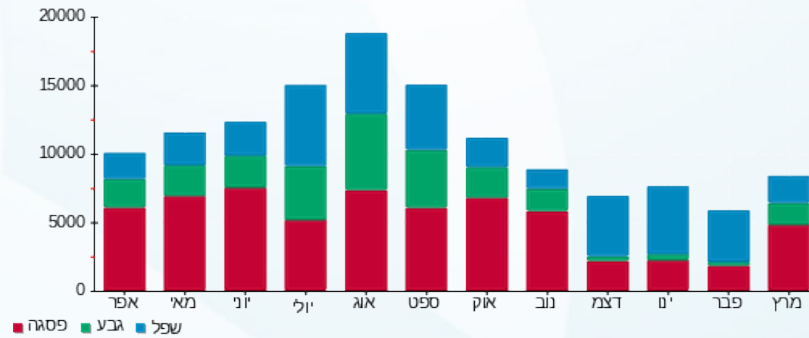



08/04/22

תאריך הפקדה:

31/03/22

תאריך קריאה נוכחית:

01/03/22

תאריך קריאה קודמת:

שם דייר: הודים

שם אתר: עמק סנטר עפולה משולב

לקוח/ה נכבד/ה, אנו מתכבדים להגיש את חישוב צריכת החשמל לתקופה 01/03/22 - 31/03/22:

הודים - 4 - 00023831(3x40)

סה"כ לתשלום	מחיר לקוט"ש בא"ג	סה"כ צריכה בקוט"ש	קריאה נוכחית	קריאה קודמת	סוג צריכה	סוג תעריף
			31/03/22	01/03/22		פרטי חשבון עבור תאריכים:
₪ 435.00	46.64	932.68	250,055.34	249,122.66	פסגה	777
₪ 96.53	38.61	250.01	115,837.35	115,587.34	גבע	778
₪ 48.55	31.90	152.18	104,421.52	104,269.34	שפל	779

ציבורי

סה"כ לתשלום	מחיר לקוט"ש בא"ג	סה"כ צריכה בקוט"ש	קריאה נוכחית	קריאה קודמת	סוג צריכה	סוג תעריף
			31/03/22	01/03/22		פרטי חשבון עבור תאריכים:
₪ 0.00	46.64	0.000			פסגה	777
₪ 0.00	38.61	0.000			גבע	778
₪ 0.00	31.90	0.000			שפל	779

סה"כ לדירה:

שיא ביקוש	סה"כ	שפל	גבע	פסגה
7.75	1,334.87	152.18	250.01	932.68
	₪ 580.08	₪ 48.55	₪ 96.53	₪ 435.00

סה"כ צריכה

סה"כ לתשלום

₪ 214.45	תשלום קבוע	
₪ 7.34	תשלום עבור גודל חיבור בKVA (3x40)	
₪ 801.86	סה"כ לתשלום	לא כולל מע"מ

התפלגות חיוב בש"ח לפי תע"ז

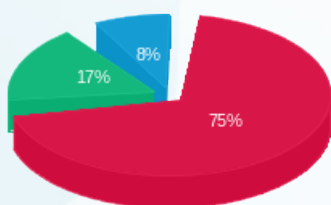

■ פסגה (₪ 435.00)
■ גבע (₪ 96.53)
■ שפל (₪ 48.55)

הסטוריית צריכה בקוט"ש

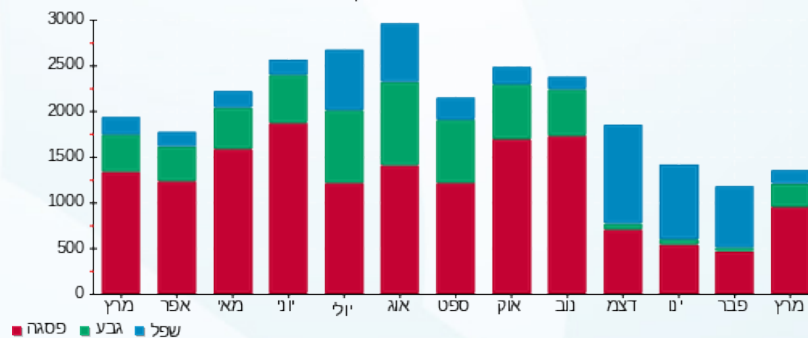

08/04/22 תאריך הפקה:
 31/03/22 תאריך קריאה נוכחית:
 01/03/22 תאריך קריאה קודמת:

שם דייר: הוט מובייל
 שם אתר: עמק סנטר עפולה משולב

לקוח/ה נכבד/ה, אנו מתכבדים להגיש את חישוב צריכת החשמל לתקופה 01/03/22 - 31/03/22:

הוט מובייל - 3 - 00023831 (3x40)

סוג תעריף	סוג צריכה	קריאה קודמת	קריאה נוכחית	סה"כ צריכה בקוט"ש	מחיר לקוט"ש בא"ג	סה"כ לתשלום
			31/03/22	01/03/22	פרטי חשבון עבור תאריכים:	
777	פסגה	193,279.30	194,992.11	1,712.81	46.64	798.86 ₪
778	גבע	79,289.52	79,720.25	430.72	38.61	166.30 ₪
779	שפל	132,102.13	133,116.32	1,014.19	31.90	323.53 ₪

ציבורי

סוג תעריף	סוג צריכה	קריאה קודמת	קריאה נוכחית	סה"כ צריכה בקוט"ש	מחיר לקוט"ש בא"ג	סה"כ לתשלום
			31/03/22	01/03/22	פרטי חשבון עבור תאריכים:	
777	פסגה			0.000	46.64	0.00 ₪
778	גבע			0.000	38.61	0.00 ₪
779	שפל			0.000	31.90	0.00 ₪

סה"כ לדייר:

פסגה	גבע	שפל	סה"כ	שיא ביקוש
1,712.81	430.72	1,014.19	3,157.73	11.24
798.86 ₪	166.30 ₪	323.53 ₪	1,288.68 ₪	

סה"כ צריכה
 סה"כ לתשלום

214.45 ₪	תשלום קבוע	
7.34 ₪	תשלום עבור גודל חיבור בKVA (3x40)	
1,510.47 ₪	סה"כ לתשלום	לא כולל מע"מ

התפלגות חיוב בש"ח לפי תע"ז

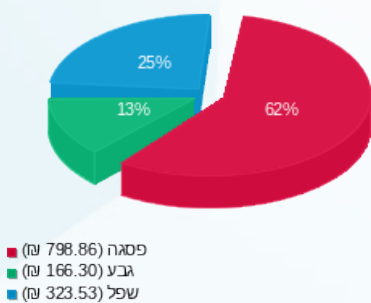

הסטוריית צריכה בקוט"ש

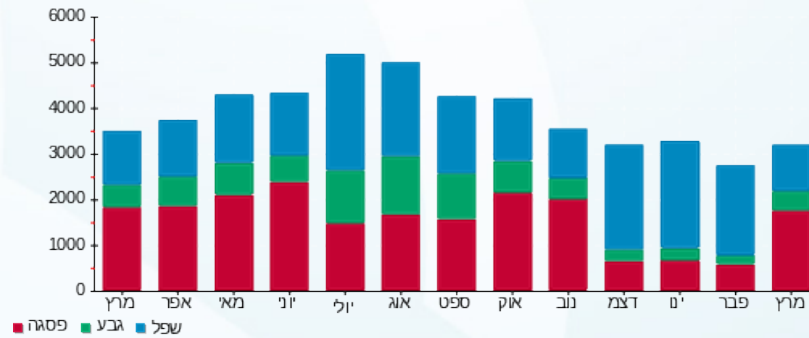



08/04/22

תאריך הפקדה:

31/03/22

תאריך קריאה נוכחית:

01/03/22

תאריך קריאה קודמת:

שם דייר: הוניגמן נשים
שם אתר: עמק סנטר עפולה משולב

לקוח/ה נכבד/ה, אנו מתכבדים להגיש את חישוב צריכת החשמל לתקופה 01/03/22 - 31/03/22:

הוניגמן נשים - 2 - 00023848(3x100)

סוג תעריף	סוג צריכה	קריאה קודמת	קריאה נוכחית	סה"כ צריכה בקוט"ש	מחיר לקוט"ש בא"ג	סה"כ לתשלום
			31/03/22	01/03/22	פרטי חשבון עבור תאריכים:	
777	פסגה	632,404.96	634,509.73	2,104.76	46.64	981.66 ₪
778	גבע	350,792.36	351,399.67	607.31	38.61	234.48 ₪
779	שפל	219,196.53	219,413.62	217.08	31.90	69.25 ₪

ציבורי

סוג תעריף	סוג צריכה	קריאה קודמת	קריאה נוכחית	סה"כ צריכה בקוט"ש	מחיר לקוט"ש בא"ג	סה"כ לתשלום
			31/03/22	01/03/22	פרטי חשבון עבור תאריכים:	
777	פסגה			0.000	46.64	0.00 ₪
778	גבע			0.000	38.61	0.00 ₪
779	שפל			0.000	31.90	0.00 ₪

סה"כ לדייר:

פסגה	גבע	שפל	סה"כ	שיא ביקוש
2,104.76	607.31	217.08	2,929.15	35.38
981.66 ₪	234.48 ₪	69.25 ₪	1,285.39 ₪	

סה"כ צריכה

סה"כ לתשלום

214.45 ₪	תשלום קבוע	
18.34 ₪	תשלום עבור גודל חיבור בKVA (3x100)	
1,518.19 ₪	סה"כ לתשלום	לא כולל מע"מ

התפלגות חיוב בש"ח לפי תע"ז

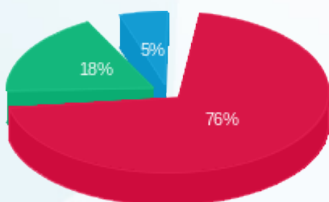

פסגה (981.66 ₪) 76%
גבע (234.48 ₪) 18%
שפל (69.25 ₪) 5%

הסטוריית צריכה בקוט"ש

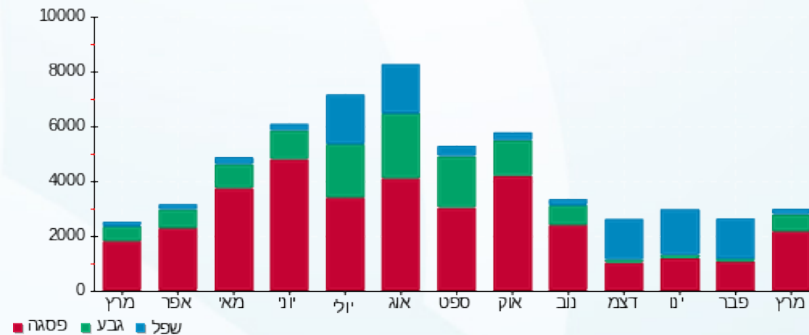



08/04/22

תאריך הפקדה:

שם דייר: ורדינון

31/03/22

תאריך קריאה נוכחית:

שם אתר: עמק סנטר עפולה משולב

01/03/22

תאריך קריאה קודמת:

לקוח/ה נכבד/ה, אנו מתכבדים להגיש את חישוב צריכת החשמל לתקופה 01/03/22 - 31/03/22:

ורדינון - 5 - 00024451 (3x63)

סה"כ לתשלום	מחיר לקוט"ש בא"ג	סה"כ צריכה בקוט"ש	קריאה נוכחית	קריאה קודמת	סוג צריכה	סוג תעריף
			31/03/22	01/03/22		פרטי חשבון עבור תאריכים:
972.97 ₪	46.64	2,086.14	433,406.98	431,320.85	פסגה	777
237.58 ₪	38.61	615.32	205,202.79	204,587.47	גבע	778
64.98 ₪	31.90	203.68	150,610.72	150,407.03	שפל	779

ציבורי

סה"כ לתשלום	מחיר לקוט"ש בא"ג	סה"כ צריכה בקוט"ש	קריאה נוכחית	קריאה קודמת	סוג צריכה	סוג תעריף
			31/03/22	01/03/22		פרטי חשבון עבור תאריכים:
0.00 ₪	46.64	0.000			פסגה	777
0.00 ₪	38.61	0.000			גבע	778
0.00 ₪	31.90	0.000			שפל	779

סה"כ לדייר:

שיא ביקוש	סה"כ	שפל	גבע	פסגה
13.67	2,905.14	203.68	615.32	2,086.14
	1,275.53 ₪	64.98 ₪	237.58 ₪	972.97 ₪

סה"כ צריכה
סה"כ לתשלום

214.45 ₪	תשלום קבוע	
11.56 ₪	תשלום עבור גודל חיבור בKVA (3x63)	
1,501.53 ₪	סה"כ לתשלום	לא כולל מע"מ

התפלגות חיוב בש"ח לפי תע"ז

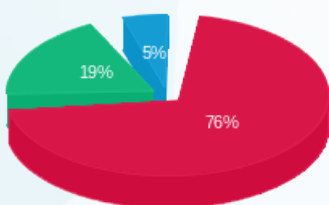

פסגה (972.97 ₪) 76%
גבע (237.58 ₪) 19%
שפל (64.98 ₪) 5%

הסטוריית צריכה בקוט"ש

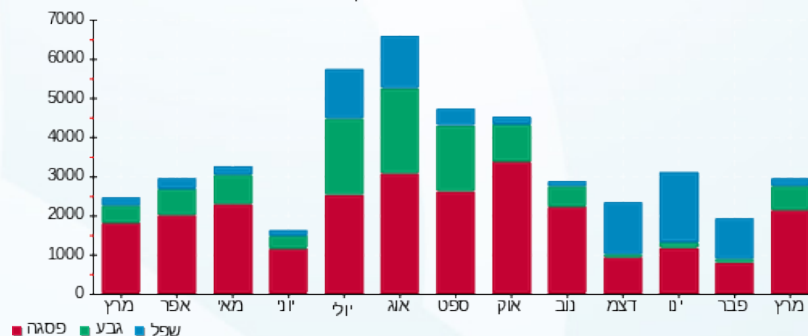

08/04/22 תאריך הפקה:
 31/03/22 תאריך קריאה נוכחית:
 01/03/22 תאריך קריאה קודמת:

שם דייר: טוגו
 שם אתר: עמק סנטר עפולה משולב

לקוח/ה נכבד/ה, אנו מתכבדים להגיש את חישוב צריכת החשמל לתקופה 01/03/22 - 31/03/22:

טוגו - 5 - 00023834 (3x160)

סה"כ לתשלום	מחיר לקוט"ש בא"ג	סה"כ צריכה בקוט"ש	קריאה נוכחית	קריאה קודמת	סוג צריכה	סוג תעריף
			31/03/22	01/03/22	פרטי חשבון עבור תאריכים:	
1,362.67 ₪	46.64	2,921.67	927,286.69	924,365.02	פסגה	777
313.90 ₪	38.61	813.00	663,352.07	662,539.06	גבע	778
101.29 ₪	31.90	317.53	336,174.30	335,856.77	שפל	779

ציבורי

סה"כ לתשלום	מחיר לקוט"ש בא"ג	סה"כ צריכה בקוט"ש	קריאה נוכחית	קריאה קודמת	סוג צריכה	סוג תעריף
			31/03/22	01/03/22	פרטי חשבון עבור תאריכים:	
0.00 ₪	46.64	0.000			פסגה	777
0.00 ₪	38.61	0.000			גבע	778
0.00 ₪	31.90	0.000			שפל	779

סה"כ לדירה:

שיא ביקוש	סה"כ	שפל	גבע	פסגה	סה"כ צריכה
40.22	4,052.21	317.53	813.00	2,921.67	סה"כ לתשלום
	1,777.86 ₪	101.29 ₪	313.90 ₪	1,362.67 ₪	

214.45 ₪	תשלום קבוע	
29.35 ₪	תשלום עבור גודל חיבור בKVA (3x160)	
2,021.66 ₪	סה"כ לתשלום	לא כולל מע"מ

התפלגות חיוב בש"ח לפי תע"ז

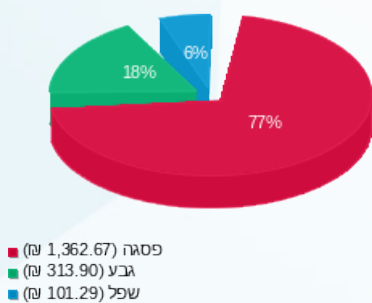

הסטוריית צריכה בקוט"ש

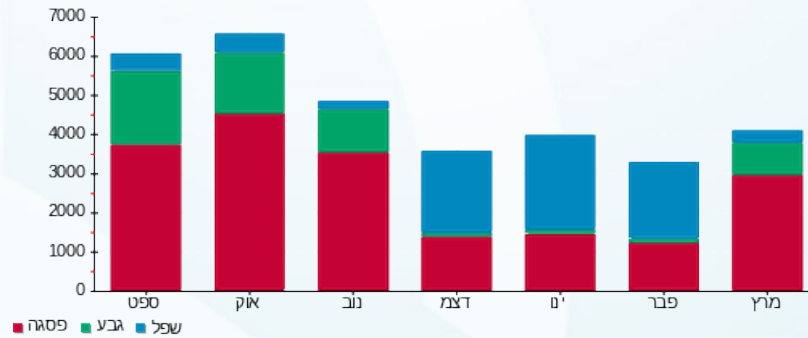



08/04/22

תאריך הפקה:

שם דייר: טופ 10

31/03/22

תאריך קריאה נוכחית:

שם אתר: עמק סנטר עפולה משולב

01/03/22

תאריך קריאה קודמת:

לקוח/ה נכבד/ה, אנו מתכבדים להגיש את חישוב צריכת החשמל לתקופה 01/03/22 - 31/03/22:

טופ 10 - 13 - 15114176 (3x63)

סוג תעריף	סוג צריכה	קריאה קודמת	קריאה נוכחית	סה"כ צריכה בקוט"ש	מחיר לקוט"ש בא"ג	סה"כ לתשלום
			31/03/22	01/03/22	פרטי חשבון עבור תאריכים:	
777	פסגה	56,715.20	58,351.70	1,636.50	46.64	763.26 ₪
778	גבע	22,732.30	23,434.90	702.60	38.61	271.27 ₪
779	שפל	22,203.40	22,288.30	84.90	31.90	27.08 ₪

ציבורי

סוג תעריף	סוג צריכה	קריאה קודמת	קריאה נוכחית	סה"כ צריכה בקוט"ש	מחיר לקוט"ש בא"ג	סה"כ לתשלום
			31/03/22	01/03/22	פרטי חשבון עבור תאריכים:	
777	פסגה			0.000	46.64	0.00 ₪
778	גבע			0.000	38.61	0.00 ₪
779	שפל			0.000	31.90	0.00 ₪

סה"כ לדייר:

פסגה	גבע	שפל	סה"כ	שיא ביקוש
1,636.50	702.60	84.90	2,424.00	11.75
763.26 ₪	271.27 ₪	27.08 ₪	1,061.62 ₪	

סה"כ צריכה

סה"כ לתשלום

214.45 ₪	תשלום קבוע	
11.56 ₪	תשלום עבור גודל חיבור בKVA (3x63)	
1,287.63 ₪	סה"כ לתשלום	לא כולל מע"מ

התפלגות חיוב בש"ח לפי תע"ז

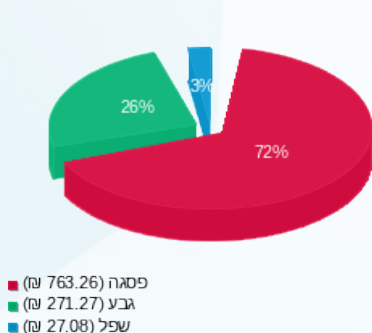

הסטוריית צריכה בקוט"ש

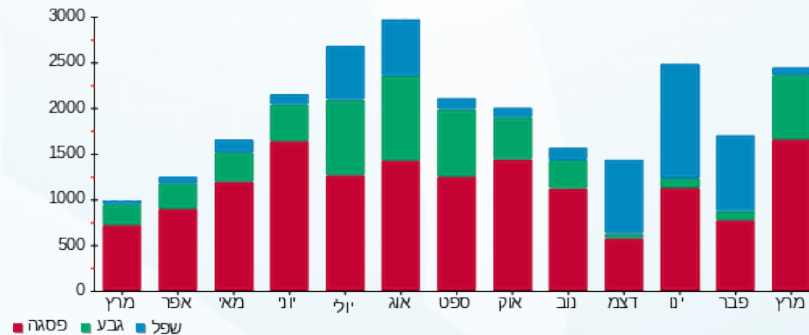



08/04/22

תאריך הפקה:

שם דייר: טעינת רכבים חשמליים
שם אתר: עמק סנטר עפולה משולב

31/03/22

תאריך קריאה נוכחית:

01/03/22

תאריך קריאה קודמת:

לקוח/ה נכבד/ה, אנו מתכבדים להגיש את חישוב צריכת החשמל לתקופה 01/03/22 - 31/03/22:

טעינת רכבים חשמליים - 5 - 00016050 (3x200)

סוג תעריף	סוג צריכה	קריאה קודמת	קריאה נוכחית	סה"כ צריכה בקוט"ש	מחיר לקוט"ש בא"ג	סה"כ לתשלום
פרטי חשבון עבור תאריכים:						
777	פסגה	01/03/22	31/03/22	1,456.00	46.64	679.08 ₪
778	גבע	982,946.81	983,471.81	524.99	38.61	202.70 ₪
779	שפל	903,083.35	903,659.15	575.80	31.90	183.68 ₪

סה"כ לדייר:

פסגה	גבע	שפל	סה"כ	שיא ביקוש
1,456.00	524.99	575.80	2,556.78	63.95
679.08 ₪	202.70 ₪	183.68 ₪	1,065.45 ₪	

סה"כ צריכה

סה"כ לתשלום

38.02 ₪	תשלום קבוע	
36.69 ₪	תשלום עבור גודל חיבור בKVA (3x200)	
1,140.16 ₪	סה"כ לתשלום	לא כולל מע"מ

התפלגות חיוב בש"ח לפי תע"ז

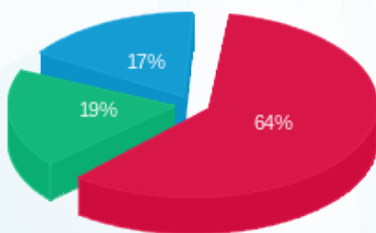

■ פסגה (679.08 ₪)
■ גבע (202.70 ₪)
■ שפל (183.68 ₪)

הסטוריית צריכה בקוט"ש

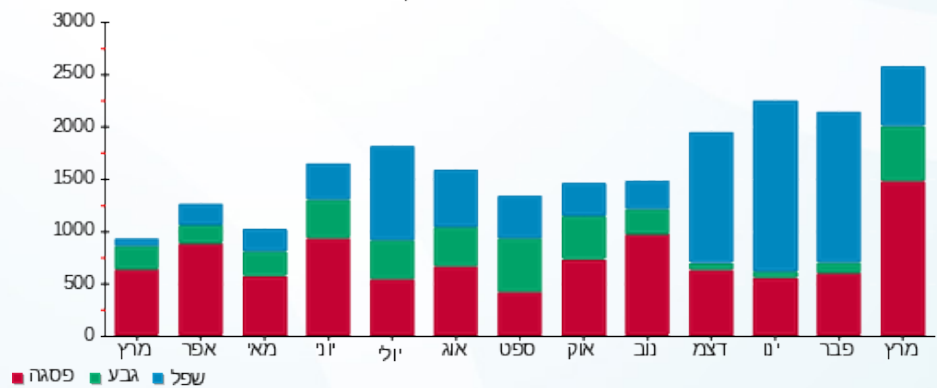

■ פסגה ■ גבע ■ שפל



08/04/22 תאריך הפקה:
 31/03/22 תאריך קריאה נוכחית:
 01/03/22 תאריך קריאה קודמת:

שם דייר: טרקלין
 שם אתר: עמק סנטר עפולה משולב

לקוח/ה נכבד/ה, אנו מתכבדים להגיש את חישוב צריכת החשמל לתקופה 01/03/22 - 31/03/22:

טרקלין - 2 - (3x160)00023837

סה"כ לתשלום	מחיר לקוט"ש בא"ג	סה"כ צריכה בקוט"ש	קריאה נוכחית	קריאה קודמת	סוג צריכה	סוג תעריף
			31/03/22	01/03/22	פרטי חשבון עבור תאריכים:	
1,462.60 ₪	46.64	3,135.94	909,922.25	906,786.31	פסגה	777
333.50 ₪	38.61	863.77	491,119.66	490,255.88	גבע	778
187.42 ₪	31.90	587.52	333,017.51	332,429.98	שפל	779

ציבורי

סה"כ לתשלום	מחיר לקוט"ש בא"ג	סה"כ צריכה בקוט"ש	קריאה נוכחית	קריאה קודמת	סוג צריכה	סוג תעריף
			31/03/22	01/03/22	פרטי חשבון עבור תאריכים:	
0.00 ₪	46.64	0.000			פסגה	777
0.00 ₪	38.61	0.000			גבע	778
0.00 ₪	31.90	0.000			שפל	779

סה"כ לדירה:

שיא ביקוש	סה"כ	שפל	גבע	פסגה	
24.54	4,587.24	587.52	863.77	3,135.94	סה"כ צריכה
	1,983.53 ₪	187.42 ₪	333.50 ₪	1,462.60 ₪	סה"כ לתשלום

214.45 ₪	תשלום קבוע	
29.35 ₪	תשלום עבור גודל חיבור בKVA (3x160)	
2,227.32 ₪	סה"כ לתשלום	לא כולל מע"מ

התפלגות חיוב בש"ח לפי תע"ז

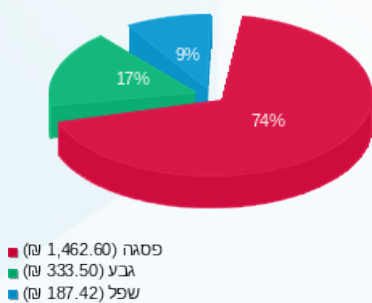

הסטוריית צריכה בקוט"ש

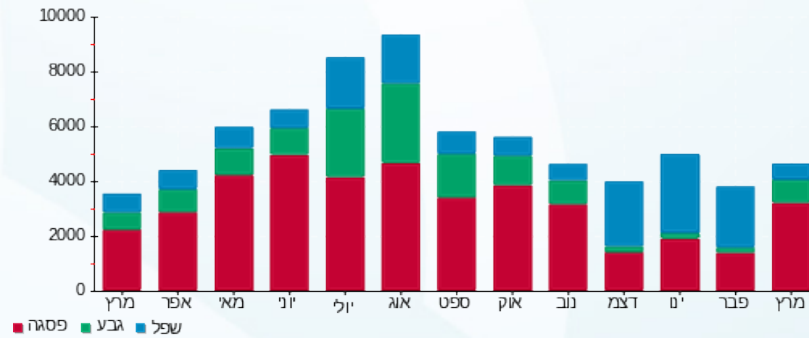

08/04/22 תאריך הפקה:
 31/03/22 תאריך קריאה נוכחית:
 01/03/22 תאריך קריאה קודמת:

שם דייר: להיט בראש
 שם אתר: עמק סנטר עפולה משולב

לקוח/ה נכבד/ה, אנו מתכבדים להגיש את חישוב צריכת החשמל לתקופה 01/03/22 - 31/03/22:

להיט בראש - 1 - 00024451 (3x100)

סוג תעריף	סוג צריכה	קריאה קודמת	קריאה נוכחית	סה"כ צריכה בקוט"ש	מחיר לקוט"ש בא"ג	סה"כ לתשלום
			31/03/22	01/03/22	פרטי חשבון עבור תאריכים:	
777	פסגה	476,601.26	477,953.01	1,351.75	46.64	630.46 ₪
778	גבע	212,161.11	212,599.22	438.11	38.61	169.15 ₪
779	שפל	102,402.59	102,567.20	164.60	31.90	52.51 ₪

ציבורי

סוג תעריף	סוג צריכה	קריאה קודמת	קריאה נוכחית	סה"כ צריכה בקוט"ש	מחיר לקוט"ש בא"ג	סה"כ לתשלום
			31/03/22	01/03/22	פרטי חשבון עבור תאריכים:	
777	פסגה			0.000	46.64	0.00 ₪
778	גבע			0.000	38.61	0.00 ₪
779	שפל			0.000	31.90	0.00 ₪

סה"כ לדייר:

פסגה	גבע	שפל	סה"כ	שיא ביקוש
1,351.75	438.11	164.60	1,954.47	10.008
630.46 ₪	169.15 ₪	52.51 ₪	852.12 ₪	

סה"כ צריכה
 סה"כ לתשלום

214.45 ₪	תשלום קבוע	
18.34 ₪	תשלום עבור גודל חיבור בKVA (3x100)	
1,084.91 ₪	סה"כ לתשלום	לא כולל מע"מ

התפלגות חיוב בש"ח לפי תע"ז

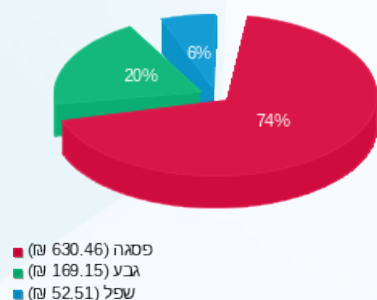

הסטוריית צריכה בקוט"ש

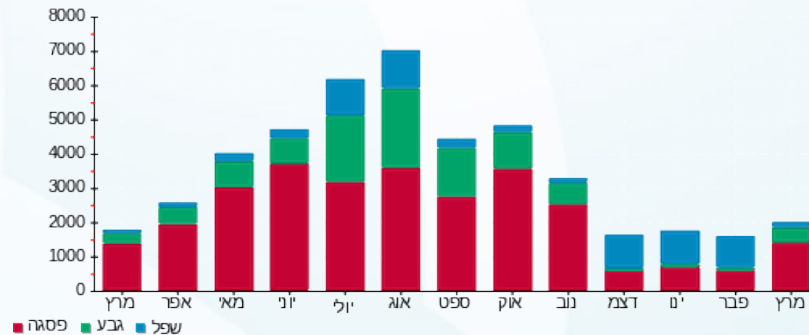



08/04/22 תאריך הפקה:
 31/03/22 תאריך קריאה נוכחית:
 01/03/22 תאריך קריאה קודמת:

שם דייר: לידיעה - שנאים
שם אתר: עמק סנטר עפולה משולב

לקוח/ה נכבד/ה, אנו מתכבדים להגיש את חישוב צריכת החשמל לתקופה 01/03/22 - 31/03/22:
שנאי 2 - 1 - 00023834

סוג תעריף	סוג צריכה	קריאה קודמת	קריאה נוכחית	סה"כ צריכה בקוט"ש	מחיר לקוט"ש בא"ג	סה"כ לתשלום
		01/03/22	31/03/22	פרטי חשבון עבור תאריכים:		
777	פסגה	16,373,584.05	16,447,259.05	73,675.00	46.64	34,362.02 ₪
778	גבע	9,198,450.20	9,220,521.00	22,070.80	38.61	8,521.54 ₪
779	שפל	7,767,323.50	7,785,307.15	17,983.65	31.90	5,736.78 ₪

שנאי 1 - 1 - 00023902

סוג תעריף	סוג צריכה	קריאה קודמת	קריאה נוכחית	סה"כ צריכה בקוט"ש	מחיר לקוט"ש בא"ג	סה"כ לתשלום
		01/03/22	31/03/22	פרטי חשבון עבור תאריכים:		
777	פסגה	10,842,243.30	10,879,600.65	37,357.35	46.64	17,423.47 ₪
778	גבע	7,629,398.60	7,641,308.20	11,909.60	38.61	4,598.30 ₪
779	שפל	8,260,163.60	8,273,826.00	13,662.40	31.90	4,358.31 ₪

שנאי - ראשי שלב ב' - 8 - 00024455

סוג תעריף	סוג צריכה	קריאה קודמת	קריאה נוכחית	סה"כ צריכה בקוט"ש	מחיר לקוט"ש בא"ג	סה"כ לתשלום
		01/03/22	31/03/22	פרטי חשבון עבור תאריכים:		
777	פסגה	18,337,354.65	18,439,406.50	102,051.85	46.64	47,596.98 ₪
778	גבע	7,770,707.05	7,805,877.90	35,170.85	38.61	13,579.47 ₪
779	שפל	12,820,259.95	12,860,651.15	40,391.20	31.90	12,884.79 ₪

שנאי 3 - 3 - 16092186

סוג תעריף	סוג צריכה	קריאה קודמת	קריאה נוכחית	סה"כ צריכה בקוט"ש	מחיר לקוט"ש בא"ג	סה"כ לתשלום
		01/03/22	31/03/22	פרטי חשבון עבור תאריכים:		
777	פסגה	85,215.00	200,675.00	115,460.00	46.64	53,850.54 ₪
778	גבע	22,105.00	59,795.00	37,690.00	38.61	14,552.11 ₪
779	שפל	211,270.00	267,715.00	56,445.00	31.90	18,005.96 ₪

סה"כ לדיר:

פסגה	גבע	שפל	סה"כ	שיא ביקוש
------	-----	-----	------	-----------





סה"כ לדירה:

שיא ביקוש	סה"כ	שפל	גבע	פסגה
591.90	563,867.70	128,482.25	106,841.25	328,544.20
	₪ 235,470.26	₪ 40,985.84	₪ 41,251.41	₪ 153,233.01

סה"כ צריכה

סה"כ לתשלום

תשלום קבוע	תשלום קבוע
₪ 0.00	₪ 0.00
סה"כ לתשלום	לא כולל מע"מ
₪ 235,470.26	₪ 235,470.26

התפלגות חיוב בש"ח לפי תעו"ז

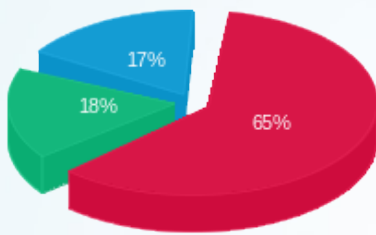

- פסגה (₪ 153,233.01)
- גבע (₪ 41,251.41)
- שפל (₪ 40,985.84)

הסטוריית צריכה בקוט"ש

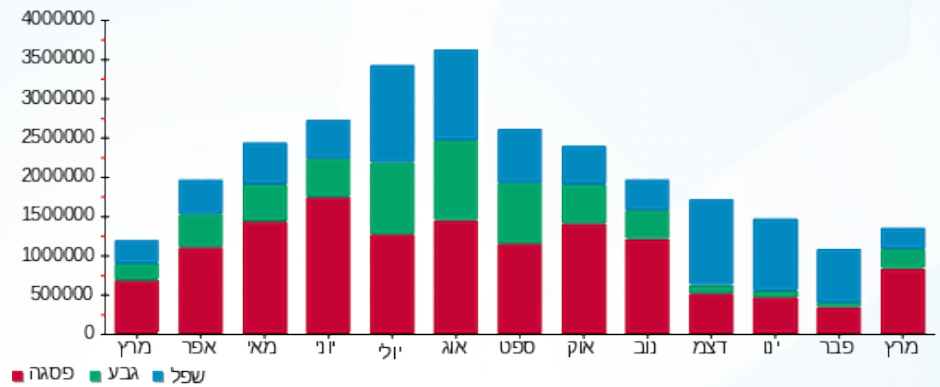

08/04/22 תאריך הפקה:
 31/03/22 תאריך קריאה נוכחית:
 01/03/22 תאריך קריאה קודמת:

שם דייר: ללין
 שם אתר: עמק סנטר עפולה משולב

לקוח/ה נכבד/ה, אנו מתכבדים להגיש את חישוב צריכת החשמל לתקופה 01/03/22 - 31/03/22:

ללין - 7 - 15114176 (3x63)

סוג תעריף	סוג צריכה	קריאה קודמת	קריאה נוכחית	סה"כ צריכה בקוט"ש	מחיר לקוט"ש בא"ג	סה"כ לתשלום
			31/03/22	01/03/22	פרטי חשבון עבור תאריכים:	
777	פסגה	84,140.20	86,272.00	2,131.80	46.64	994.27 ₪
778	גבע	31,977.80	32,578.70	600.90	38.61	232.01 ₪
779	שפל	32,393.50	32,548.70	155.20	31.90	49.51 ₪

ציבורי

סוג תעריף	סוג צריכה	קריאה קודמת	קריאה נוכחית	סה"כ צריכה בקוט"ש	מחיר לקוט"ש בא"ג	סה"כ לתשלום
			31/03/22	01/03/22	פרטי חשבון עבור תאריכים:	
777	פסגה			0.000	46.64	0.00 ₪
778	גבע			0.000	38.61	0.00 ₪
779	שפל			0.000	31.90	0.00 ₪

סה"כ לדייר:

פסגה	גבע	שפל	סה"כ	שיא ביקוש
2,131.80	600.90	155.20	2,887.90	13.87
994.27 ₪	232.01 ₪	49.51 ₪	1,275.79 ₪	

סה"כ צריכה
 סה"כ לתשלום

214.45 ₪	תשלום קבוע	
11.56 ₪	תשלום עבור גודל חיבור בKVA (3x63)	
1,501.79 ₪	סה"כ לתשלום	לא כולל מע"מ

התפלגות חיוב בש"ח לפי תע"ז

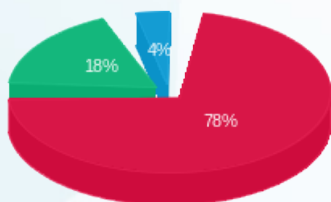

פסגה (994.27 ₪) 78%
 גבע (232.01 ₪) 18%
 שפל (49.51 ₪) 4%

הסטוריית צריכה בקוט"ש

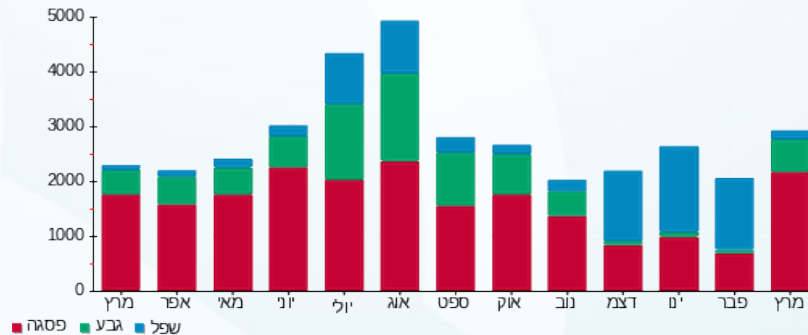



08/04/22

תאריך הפקדה:

שם דייר: מאיו (תפוחי אדמה)
שם אתר: עמק סנטר עפולה משולב

31/03/22

תאריך קריאה נוכחית:

01/03/22

תאריך קריאה קודמת:

לקוח/ה נכבד/ה, אנו מתכבדים להגיש את חישוב צריכת החשמל לתקופה 01/03/22 - 31/03/22:

מאיו (תפוחי אדמה) - 7 - 00023856(3x63)

סוג תעריף	סוג צריכה	קריאה קודמת	קריאה נוכחית	סה"כ צריכה בקוט"ש	מחיר לקוט"ש בא"ג	סה"כ לתשלום
			31/03/22	01/03/22	פרטי חשבון עבור תאריכים:	
777	פסגה	52,987.61	53,799.55	811.94	46.64	378.69 ₪
778	גבע	24,947.11	25,044.28	97.18	38.61	37.52 ₪
779	שפל	25,138.30	25,197.88	59.59	31.90	19.01 ₪

ציבורי

סוג תעריף	סוג צריכה	קריאה קודמת	קריאה נוכחית	סה"כ צריכה בקוט"ש	מחיר לקוט"ש בא"ג	סה"כ לתשלום
			31/03/22	01/03/22	פרטי חשבון עבור תאריכים:	
777	פסגה			0.000	46.64	0.00 ₪
778	גבע			0.000	38.61	0.00 ₪
779	שפל			0.000	31.90	0.00 ₪

סה"כ לדייר:

פסגה	גבע	שפל	סה"כ	שיא ביקוש
811.94	97.18	59.59	968.71	6.66
₪ 378.69	₪ 37.52	₪ 19.01	₪ 435.22	

סה"כ צריכה

סה"כ לתשלום

214.45 ₪	תשלום קבוע	
11.56 ₪	תשלום עבור גודל חיבור בKVA (3x63)	
661.22 ₪	סה"כ לתשלום	לא כולל מע"מ

התפלגות חיוב בש"ח לפי תע"ז

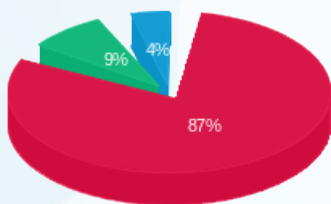

פסגה (378.69 ₪) 87%
גבע (37.52 ₪) 9%
שפל (19.01 ₪) 4%

הסטוריית צריכה בקוט"ש

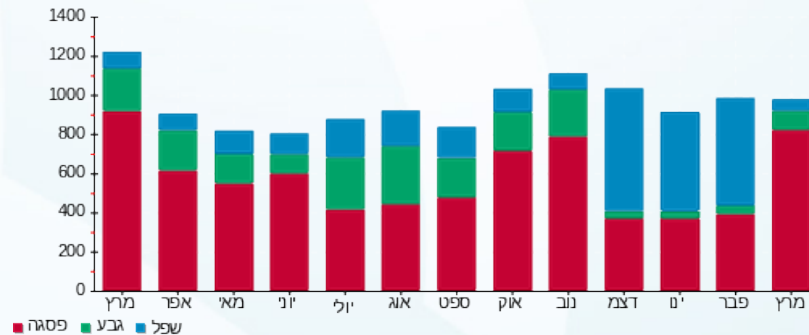



08/04/22

תאריך הפקדה:

שם דייר: מאניה

31/03/22

תאריך קריאה נוכחית:

שם אתר: עמק סנטר עפולה משולב

01/03/22

תאריך קריאה קודמת:

לקוח/ה נכבד/ה, אנו מתכבדים להגיש את חישוב צריכת החשמל לתקופה 01/03/22 - 31/03/22:

מאניה - 1 - 00023856 (3x100)

סוג תעריף	סוג צריכה	קריאה קודמת	קריאה נוכחית	סה"כ צריכה בקוט"ש	מחיר לקוט"ש בא"ג	סה"כ לתשלום
			31/03/22	01/03/22	פרטי חשבון עבור תאריכים:	
777	פסגה	536,651.18	537,885.50	1,234.32	46.64	575.69 ₪
778	גבע	250,090.35	250,466.55	376.19	38.61	145.25 ₪
779	שפל	186,856.53	186,965.81	109.28	31.90	34.86 ₪

ציבורי

סוג תעריף	סוג צריכה	קריאה קודמת	קריאה נוכחית	סה"כ צריכה בקוט"ש	מחיר לקוט"ש בא"ג	סה"כ לתשלום
			31/03/22	01/03/22	פרטי חשבון עבור תאריכים:	
777	פסגה			0.000	46.64	0.00 ₪
778	גבע			0.000	38.61	0.00 ₪
779	שפל			0.000	31.90	0.00 ₪

סה"כ לדייר:

פסגה	גבע	שפל	סה"כ	שיא ביקוש
1,234.32	376.19	109.28	1,719.79	5.24
₪ 575.69	₪ 145.25	₪ 34.86	₪ 755.80	

סה"כ צריכה

סה"כ לתשלום

214.45 ₪	תשלום קבוע	
18.34 ₪	תשלום עבור גודל חיבור בKVA (3x100)	
988.59 ₪	סה"כ לתשלום	לא כולל מע"מ

התפלגות חיוב בש"ח לפי תע"ז

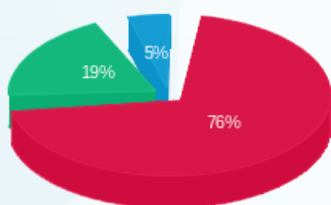

פסגה (575.69 ₪) 76%
גבע (145.25 ₪) 19%
שפל (34.86 ₪) 5%

הסטוריית צריכה בקוט"ש

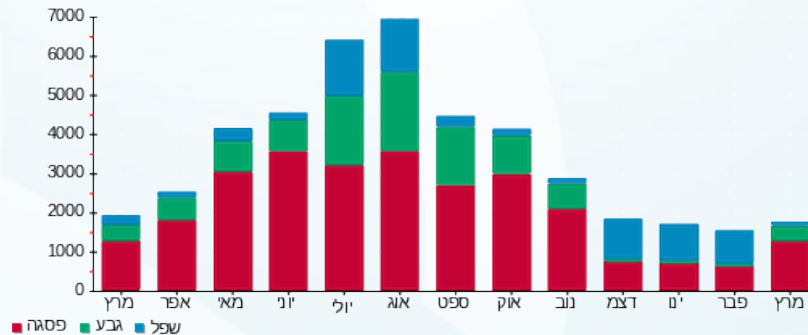

08/04/22 תאריך הפקה:
 31/03/22 תאריך קריאה נוכחית:
 01/03/22 תאריך קריאה קודמת:

שם דייר: מגבות ערד
 שם אתר: עמק סנטר עפולה משולב

לקוח/ה נכבד/ה, אנו מתכבדים להגיש את חישוב צריכת החשמל לתקופה 01/03/22 - 31/03/22:

מגבות ערד - 2 - (3x40)00023831

סוג תעריף	סוג צריכה	קריאה קודמת	קריאה נוכחית	סה"כ צריכה בקוט"ש	מחיר לקוט"ש בא"ג	סה"כ לתשלום
			31/03/22	01/03/22	פרטי חשבון עבור תאריכים:	
777	פסגה	205,538.67	206,163.02	624.35	46.64	291.20 ₪
778	גבע	83,746.73	83,920.69	173.97	38.61	67.17 ₪
779	שפל	77,447.12	77,609.99	162.88	31.90	51.96 ₪

ציבורי

סוג תעריף	סוג צריכה	קריאה קודמת	קריאה נוכחית	סה"כ צריכה בקוט"ש	מחיר לקוט"ש בא"ג	סה"כ לתשלום
			31/03/22	01/03/22	פרטי חשבון עבור תאריכים:	
777	פסגה			0.000	46.64	0.00 ₪
778	גבע			0.000	38.61	0.00 ₪
779	שפל			0.000	31.90	0.00 ₪

סה"כ לדייר:

פסגה	גבע	שפל	סה"כ	שיא ביקוש
624.35	173.97	162.88	961.19	4.21
291.20 ₪	67.17 ₪	51.96 ₪	410.32 ₪	

סה"כ צריכה
 סה"כ לתשלום

214.45 ₪	תשלום קבוע	
7.34 ₪	תשלום עבור גודל חיבור ב KVA (3x40)	
632.11 ₪	סה"כ לתשלום	לא כולל מע"מ

התפלגות חיוב בש"ח לפי תע"ז

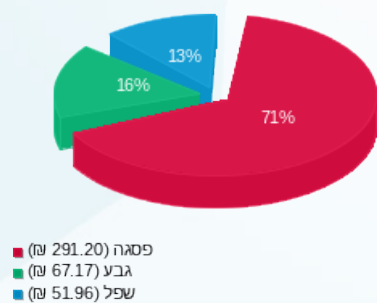

הסטוריית צריכה בקוט"ש

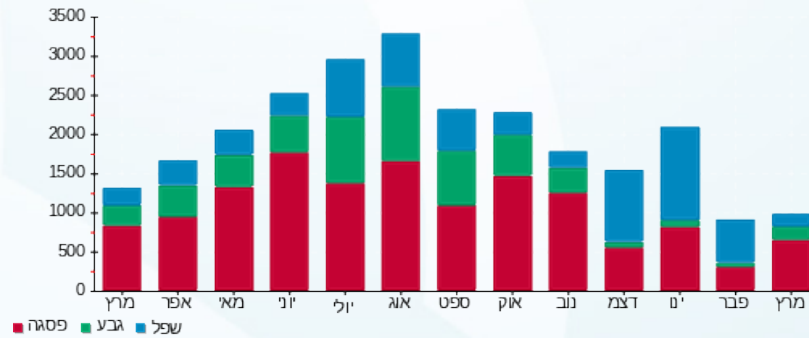



08/04/22

תאריך הפקה:

שם דייר: מגנוליה

31/03/22

תאריך קריאה נוכחית:

שם אתר: עמק סנטר עפולה משולב

01/03/22

תאריך קריאה קודמת:

לקוח/ה נכבד/ה, אנו מתכבדים להגיש את חישוב צריכת החשמל לתקופה 01/03/22 - 31/03/22:

מגנוליה - 6 - 00023848 (3x63)

סה"כ לתשלום	מחיר לקוט"ש בא"ג	סה"כ צריכה בקוט"ש	קריאה נוכחית	קריאה קודמת	סוג צריכה	סוג תעריף
			31/03/22	01/03/22		פרטי חשבון עבור תאריכים:
169.14 ₪	46.64	362.66	29,635.35	29,272.69	פסגה	777
51.81 ₪	38.61	134.18	12,936.84	12,802.67	גבע	778
38.38 ₪	31.90	120.30	30,782.60	30,662.30	שפל	779

ציבורי

סה"כ לתשלום	מחיר לקוט"ש בא"ג	סה"כ צריכה בקוט"ש	קריאה נוכחית	קריאה קודמת	סוג צריכה	סוג תעריף
			31/03/22	01/03/22		פרטי חשבון עבור תאריכים:
0.00 ₪	46.64	0.000			פסגה	777
0.00 ₪	38.61	0.000			גבע	778
0.00 ₪	31.90	0.000			שפל	779

סה"כ לדירה:

שיא ביקוש	סה"כ	שפל	גבע	פסגה
2.94	617.13	120.30	134.18	362.66
	259.32 ₪	38.38 ₪	51.81 ₪	169.14 ₪

סה"כ צריכה
סה"כ לתשלום

214.45 ₪	תשלום קבוע	
11.56 ₪	תשלום עבור גודל חיבור בKVA (3x63)	
485.33 ₪	סה"כ לתשלום	לא כולל מע"מ

התפלגות חיוב בש"ח לפי תע"ז

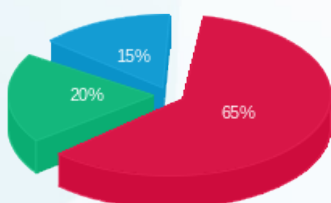

פסגה (169.14 ₪)
גבע (51.81 ₪)
שפל (38.38 ₪)

הסטוריית צריכה בקוט"ש

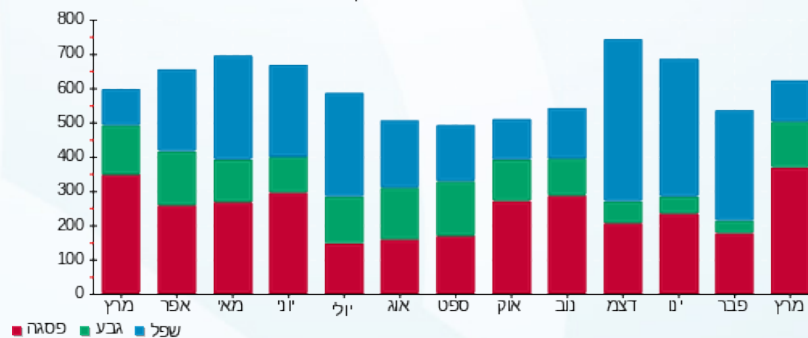



08/04/22

תאריך הפקדה:

31/03/22

תאריך קריאה נוכחית:

01/03/22

תאריך קריאה קודמת:

שם דייר: מחסני תאורה
שם אתר: עמק סנטר עפולה משולב

לקוח/ה נכבד/ה, אנו מתכבדים להגיש את חישוב צריכת החשמל לתקופה 01/03/22 - 31/03/22:

מחסני תאורה - 7 - 00024445 (3x250)

סוג תעריף	סוג צריכה	קריאה קודמת	קריאה נוכחית	סה"כ צריכה בקוט"ש	מחיר לקוט"ש בא"ג	סה"כ לתשלום
			31/03/22	01/03/22	פרטי חשבון עבור תאריכים:	
777	פסגה	649,610.71	653,785.66	4,174.94	46.64	1,947.19 ₪
778	גבע	332,790.31	333,958.27	1,167.96	38.61	450.95 ₪
779	שפל	227,841.72	228,079.38	237.66	31.90	75.81 ₪

ציבורי

סוג תעריף	סוג צריכה	קריאה קודמת	קריאה נוכחית	סה"כ צריכה בקוט"ש	מחיר לקוט"ש בא"ג	סה"כ לתשלום
			31/03/22	01/03/22	פרטי חשבון עבור תאריכים:	
777	פסגה			0.000	46.64	0.00 ₪
778	גבע			0.000	38.61	0.00 ₪
779	שפל			0.000	31.90	0.00 ₪

סה"כ לדירה:

פסגה	גבע	שפל	סה"כ	שיא ביקוש
4,174.94	1,167.96	237.66	5,580.56	29.92
1,947.19 ₪	450.95 ₪	75.81 ₪	2,473.96 ₪	

סה"כ צריכה

סה"כ לתשלום

214.45 ₪	תשלום קבוע	
45.86 ₪	תשלום עבור גודל חיבור ב KVA (3x250)	
2,734.26 ₪	סה"כ לתשלום	לא כולל מע"מ

התפלגות חיוב בש"ח לפי תע"ז

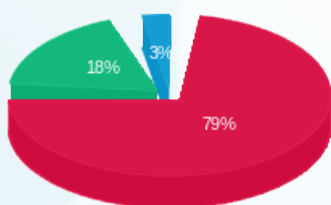

פסגה (1,947.19 ₪) 79%
גבע (450.95 ₪) 18%
שפל (75.81 ₪) 3%

הסטוריית צריכה בקוט"ש

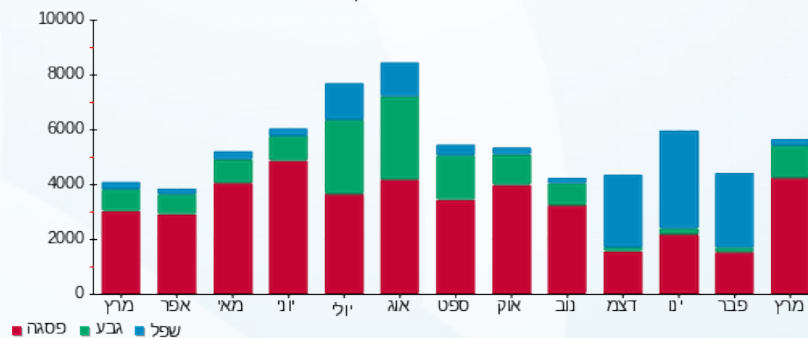



08/04/22

תאריך הפקדה:

31/03/22

תאריך קריאה נוכחית:

01/03/22

תאריך קריאה קודמת:

שם דייר: מגו
שם אתר: עמק סנטר עפולה משולב

לקוח/ה נכבד/ה, אנו מתכבדים להגיש את חישוב צריכת החשמל לתקופה 01/03/22 - 31/03/22:

מגו - 5 - 00023848 (3x400)

סה"כ לתשלום	מחיר לקוט"ש בא"ג	סה"כ צריכה בקוט"ש	קריאה נוכחית	קריאה קודמת	סוג צריכה	סוג תעריף
			31/03/22	01/03/22	פרטי חשבון עבור תאריכים:	
₪ 4,761.60	46.64	10,209.26	320,122.41	309,913.15	פסגה	777
₪ 1,151.14	38.61	2,981.44	148,121.89	145,140.44	גבע	778
₪ 328.04	31.90	1,028.34	255,676.24	254,647.90	שפל	779

ציבור

סה"כ לתשלום	מחיר לקוט"ש בא"ג	סה"כ צריכה בקוט"ש	קריאה נוכחית	קריאה קודמת	סוג צריכה	סוג תעריף
			31/03/22	01/03/22	פרטי חשבון עבור תאריכים:	
₪ 0.00	46.64	0.000			פסגה	777
₪ 0.00	38.61	0.000			גבע	778
₪ 0.00	31.90	0.000			שפל	779

סה"כ לדירה:

שיא ביקוש	סה"כ	שפל	גבע	פסגה	
91.56	14,219.05	1,028.34	2,981.44	10,209.26	סה"כ צריכה
	₪ 6,240.78	₪ 328.04	₪ 1,151.14	₪ 4,761.60	סה"כ לתשלום

₪ 214.45	תשלום קבוע	
₪ 73.37	תשלום עבור גודל חיבור בKVA (3x400)	
₪ 6,528.60	סה"כ לתשלום	לא כולל מע"מ

התפלגות חיוב בש"ח לפי תע"ז

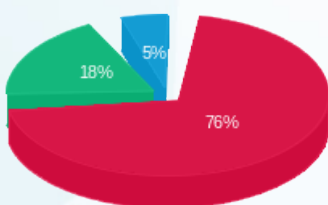

■ פסגה (₪ 4,761.60)
■ גבע (₪ 1,151.14)
■ שפל (₪ 328.04)

הסטוריית צריכה בקוט"ש

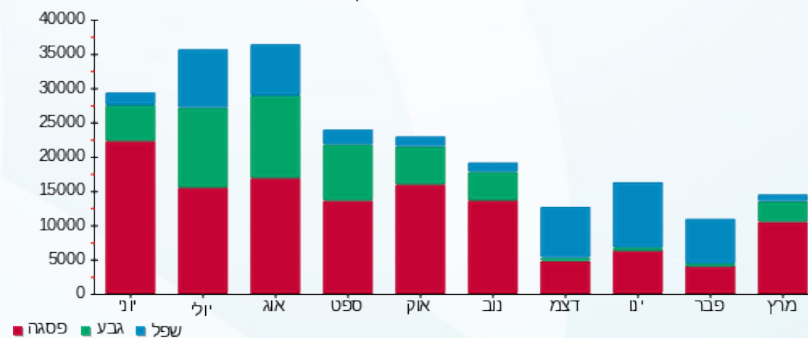

08/04/22 תאריך הפקה:
 31/03/22 תאריך קריאה נוכחית:
 01/03/22 תאריך קריאה קודמת:

שם דייר: מקדונלדס
 שם אתר: עמק סנטר עפולה משולב

לקוח/ה נכבד/ה, אנו מתכבדים להגיש את חישוב צריכת החשמל לתקופה 01/03/22 - 31/03/22:

מקדונלדס - 3 - 00024445 (3x160)

סוג תעריף	סוג צריכה	קריאה קודמת	קריאה נוכחית	סה"כ צריכה בקוט"ש	מחיר לקוט"ש בא"ג	סה"כ לתשלום
פרטי חשבון עבור תאריכים:			01/03/22	31/03/22		
777	פסגה	1,112,208.90	1,117,433.28	5,224.38	46.64	2,436.65 ₪
778	גבע	677,859.63	679,786.97	1,927.34	38.61	744.15 ₪
779	שפל	818,211.95	821,556.06	3,344.11	31.90	1,066.77 ₪

ציבורי

סוג תעריף	סוג צריכה	קריאה קודמת	קריאה נוכחית	סה"כ צריכה בקוט"ש	מחיר לקוט"ש בא"ג	סה"כ לתשלום
פרטי חשבון עבור תאריכים:			01/03/22	31/03/22		
777	פסגה			0.000	46.64	0.00 ₪
778	גבע			0.000	38.61	0.00 ₪
779	שפל			0.000	31.90	0.00 ₪

סה"כ לדירה:

פסגה	גבע	שפל	סה"כ	שיא ביקוש
5,224.38	1,927.34	3,344.11	10,495.84	38.96
2,436.65 ₪	744.15 ₪	1,066.77 ₪	4,247.57 ₪	

סה"כ צריכה

סה"כ לתשלום

214.45 ₪	תשלום קבוע	
29.35 ₪	תשלום עבור גודל חיבור בKVA (3x160)	
4,491.37 ₪	סה"כ לתשלום	לא כולל מע"מ

התפלגות חיוב בש"ח לפי תע"ז

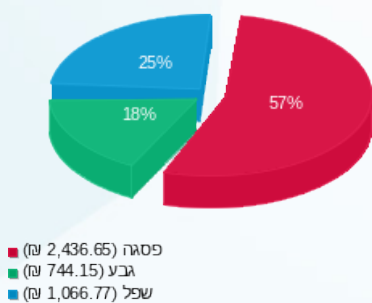

הסטוריית צריכה בקוט"ש

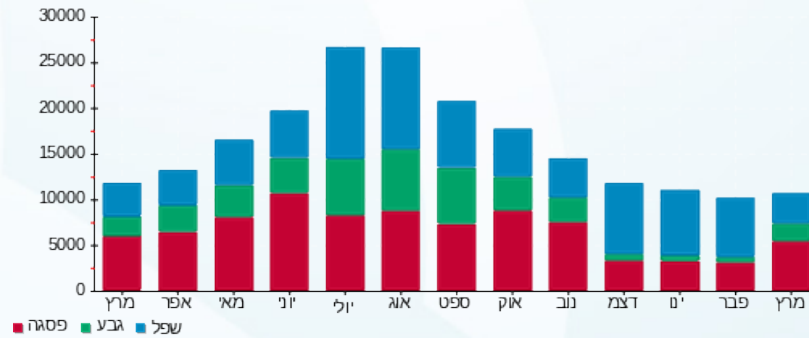



08/04/22

תאריך הפקה:

שם דייר: מרפאות 1

31/03/22

תאריך קריאה נוכחית:

שם אתר: עמק סנטר עפולה משולב

01/03/22

תאריך קריאה קודמת:

לקוח/ה נכבד/ה, אנו מתכבדים להגיש את חישוב צריכת החשמל לתקופה 01/03/22 - 31/03/22:

מרפאות - 1 - 16092186 (3x1000)

סוג תעריף	סוג צריכה	קריאה קודמת	קריאה נוכחית	סה"כ צריכה בקוט"ש	מחיר לקוט"ש בא"ג	סה"כ לתשלום
			31/03/22	01/03/22	פרטי חשבון עבור תאריכים:	
777	פסגה	1,636,873.00	1,687,586.00	50,713.00	46.64	23,652.54 ₪
778	גבע	810,759.00	828,118.00	17,359.00	38.61	6,702.31 ₪
779	שפל	2,265,642.00	2,303,166.00	37,524.00	31.90	11,970.16 ₪

ציבורי

סוג תעריף	סוג צריכה	קריאה קודמת	קריאה נוכחית	סה"כ צריכה בקוט"ש	מחיר לקוט"ש בא"ג	סה"כ לתשלום
			31/03/22	01/03/22	פרטי חשבון עבור תאריכים:	
777	פסגה			0.000	46.64	0.00 ₪
778	גבע			0.000	38.61	0.00 ₪
779	שפל			0.000	31.90	0.00 ₪

סה"כ לדירה:

פסגה	גבע	שפל	סה"כ	שיא ביקוש
50,713.00	17,359.00	37,524.00	105,596.00	235.03
23,652.54 ₪	6,702.31 ₪	11,970.16 ₪	42,325.01 ₪	

סה"כ צריכה

סה"כ לתשלום

214.45 ₪	תשלום קבוע	
183.43 ₪	תשלום עבור גודל חיבור בKVA (3x1000)	
42,722.89 ₪	סה"כ לתשלום	לא כולל מע"מ

התפלגות חיוב בש"ח לפי תע"ז

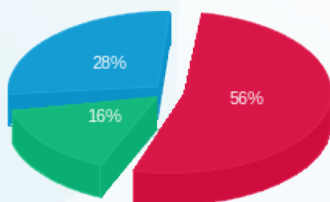

■ פסגה (23,652.54 ₪)
■ גבע (6,702.31 ₪)
■ שפל (11,970.16 ₪)

הסטוריית צריכה בקוט"ש

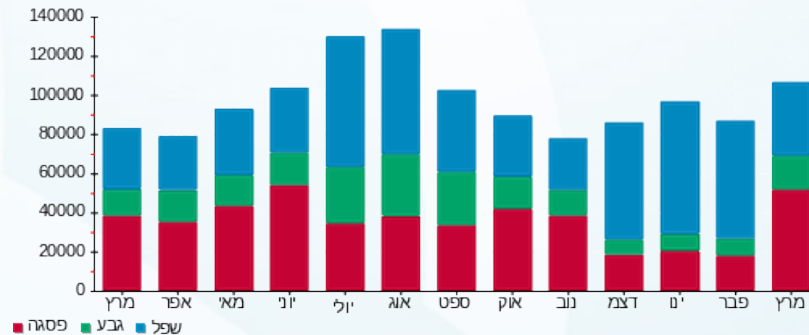



08/04/22

תאריך הפקה:

שם דייר: מרפאות 2

31/03/22

תאריך קריאה נוכחית:

שם אתר: עמק סנטר עפולה משולב

01/03/22

תאריך קריאה קודמת:

לקוח/ה נכבד/ה, אנו מתכבדים להגיש את חישוב צריכת החשמל לתקופה 01/03/22 - 31/03/22:

מרפאות 2 - 5 - 15114176 (3x100)

סוג תעריף	סוג צריכה	קריאה קודמת	קריאה נוכחית	סה"כ צריכה בקוט"ש	מחיר לקוט"ש בא"ג	סה"כ לתשלום
		01/03/22	31/03/22			
777	פסגה	44,348.50	45,283.50	935.00	46.64	436.08 ₪
778	גבע	14,165.90	14,287.80	121.90	38.61	47.07 ₪
779	שפל	19,701.80	19,842.60	140.80	31.90	44.92 ₪

ציבורי

סוג תעריף	סוג צריכה	קריאה קודמת	קריאה נוכחית	סה"כ צריכה בקוט"ש	מחיר לקוט"ש בא"ג	סה"כ לתשלום
		01/03/22	31/03/22			
777	פסגה			0.000	46.64	0.00 ₪
778	גבע			0.000	38.61	0.00 ₪
779	שפל			0.000	31.90	0.00 ₪

סה"כ לדייר:

פסגה	גבע	שפל	סה"כ	שיא ביקוש
935.00	121.90	140.80	1,197.70	12.60
436.08 ₪	47.07 ₪	44.92 ₪	528.06 ₪	

סה"כ צריכה

סה"כ לתשלום

214.45 ₪	תשלום קבוע	
18.34 ₪	תשלום עבור גודל חיבור בKVA (3x100)	
760.86 ₪	סה"כ לתשלום	לא כולל מע"מ

התפלגות חיוב בש"ח לפי תע"ז

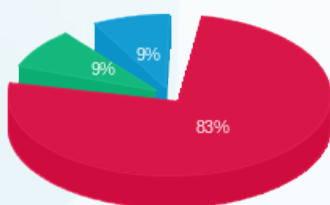

פסגה (436.08 ₪) 83%
גבע (47.07 ₪) 9%
שפל (44.92 ₪) 9%

הסטוריית צריכה בקוט"ש

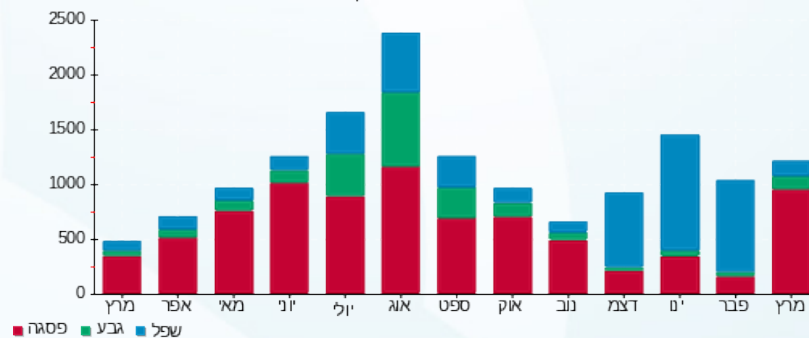

08/04/22 תאריך הפקה:
 31/03/22 תאריך קריאה נוכחית:
 01/03/22 תאריך קריאה קודמת:

שם דייר: משביר מחסני אופנה H&O
 שם אתר: עמק סנטר עפולה משולב

לקוח/ה נכבד/ה, אנו מתכבדים להגיש את חישוב צריכת החשמל לתקופה 01/03/22 - 31/03/22:

משביר-7 - H&O - (3x250)00023848

סוג תעריף	סוג צריכה	קריאה קודמת	קריאה נוכחית	סה"כ צריכה בקוט"ש	מחיר לקוט"ש בא"ג	סה"כ לתשלום
		01/03/22	31/03/22			
777	פסגה	2,915,241.39	2,921,888.12	6,646.73	46.64	3,100.03 ₪
778	גבע	1,523,100.95	1,525,218.88	2,117.93	38.61	817.73 ₪
779	שפל	1,293,188.10	1,294,997.68	1,809.58	31.90	577.25 ₪

ציבור

סוג תעריף	סוג צריכה	קריאה קודמת	קריאה נוכחית	סה"כ צריכה בקוט"ש	מחיר לקוט"ש בא"ג	סה"כ לתשלום
		01/03/22	31/03/22			
777	פסגה			0.000	46.64	0.00 ₪
778	גבע			0.000	38.61	0.00 ₪
779	שפל			0.000	31.90	0.00 ₪

סה"כ לדירה:

פסגה	גבע	שפל	סה"כ	שיא ביקוש
6,646.73	2,117.93	1,809.58	10,574.24	77.82
₪ 3,100.03	₪ 817.73	₪ 577.25	₪ 4,495.02	

סה"כ צריכה
 סה"כ לתשלום

₪ 214.45	תשלום קבוע	
₪ 45.86	תשלום עבור גודל חיבור בKVA (3x250)	
₪ 4,755.33	סה"כ לתשלום	לא כולל מע"מ

התפלגות חיוב בש"ח לפי תע"ז

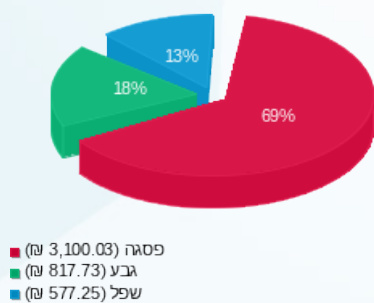

הסטוריית צריכה בקוט"ש

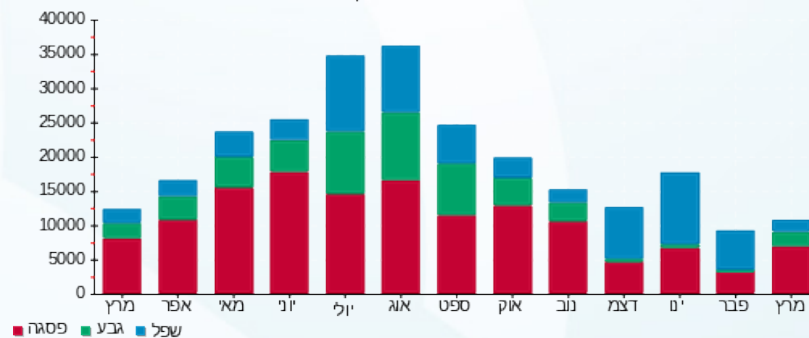

08/04/22 תאריך הפקה:
 31/03/22 תאריך קריאה נוכחית:
 01/03/22 תאריך קריאה קודמת:

שם דייר: משביר-משביר לצרכן
 שם אתר: עמק סנטר עפולה משולב

לקוח/ה נכבד/ה, אנו מתכבדים להגיש את חישוב צריכת החשמל לתקופה 01/03/22 - 31/03/22:

משביר-משביר לצרכן - 7 - 00023831(00023831x3)

סוג תעריף	סוג צריכה	קריאה קודמת	קריאה נוכחית	סה"כ צריכה בקוט"ש	מחיר לקוט"ש בא"ג	סה"כ לתשלום
		01/03/22	31/03/22	פרטי חשבון עבור תאריכים:		
777	פסגה	2,628,468.66	2,642,484.10	14,015.44	46.64	6,536.80 ₪
778	גבע	1,060,438.33	1,064,017.42	3,579.09	38.61	1,381.89 ₪
779	שפל	800,753.55	802,401.19	1,647.64	31.90	525.60 ₪

ציבורי

סוג תעריף	סוג צריכה	קריאה קודמת	קריאה נוכחית	סה"כ צריכה בקוט"ש	מחיר לקוט"ש בא"ג	סה"כ לתשלום
		01/03/22	31/03/22	פרטי חשבון עבור תאריכים:		
777	פסגה			0.000	46.64	0.00 ₪
778	גבע			0.000	38.61	0.00 ₪
779	שפל			0.000	31.90	0.00 ₪

סה"כ לדירה:

פסגה	גבע	שפל	סה"כ	שיא ביקוש
14,015.44	3,579.09	1,647.64	19,242.17	209.12
6,536.80 ₪	1,381.89 ₪	525.60 ₪	8,444.29 ₪	

סה"כ צריכה
 סה"כ לתשלום

214.45 ₪	תשלום קבוע	
115.56 ₪	תשלום עבור גודל חיבור בKVA (3x630)	
8,774.29 ₪	סה"כ לתשלום	לא כולל מע"מ

התפלגות חיוב בש"ח לפי תע"ז

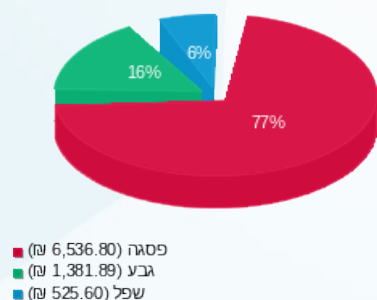

הסטוריית צריכה בקוט"ש

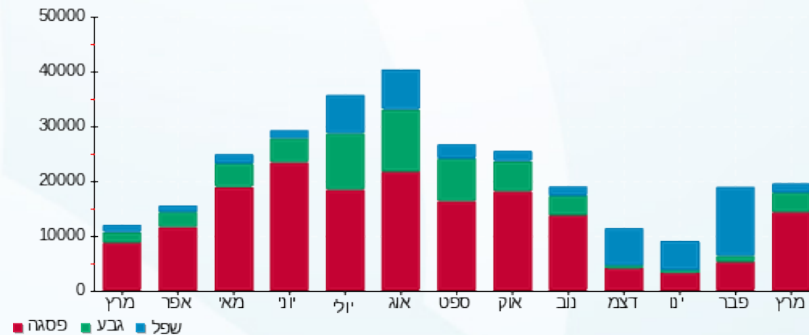



08/04/22

תאריך הפקדה:

31/03/22

תאריך קריאה נוכחית:

01/03/22

תאריך קריאה קודמת:

שם דייר: נעלי נמרוד
שם אתר: עמק סנטר עפולה משולב

לקוח/ה נכבד/ה, אנו מתכבדים להגיש את חישוב צריכת החשמל לתקופה 01/03/22 - 31/03/22:

נעלי נמרוד - 8 - 00024451 (3x40)

סוג תעריף	סוג צריכה	קריאה קודמת	קריאה נוכחית	סה"כ צריכה בקוט"ש	מחיר לקוט"ש בא"ג	סה"כ לתשלום
			31/03/22	01/03/22	פרטי חשבון עבור תאריכים:	
777	פסגה	283,636.27	285,157.12	1,520.85	46.64	709.32 ₪
778	גבע	141,499.20	141,954.22	455.02	38.61	175.68 ₪
779	שפל	135,774.49	135,968.49	193.99	31.90	61.88 ₪

ציבורי

סוג תעריף	סוג צריכה	קריאה קודמת	קריאה נוכחית	סה"כ צריכה בקוט"ש	מחיר לקוט"ש בא"ג	סה"כ לתשלום
			31/03/22	01/03/22	פרטי חשבון עבור תאריכים:	
777	פסגה			0.000	46.64	0.00 ₪
778	גבע			0.000	38.61	0.00 ₪
779	שפל			0.000	31.90	0.00 ₪

סה"כ לדירה:

פסגה	גבע	שפל	סה"כ	שיא ביקוש
1,520.85	455.02	193.99	2,169.87	13.05
709.32 ₪	175.68 ₪	61.88 ₪	946.89 ₪	

סה"כ צריכה
סה"כ לתשלום

214.45 ₪	תשלום קבוע	
7.34 ₪	תשלום עבור גודל חיבור ב KVA (3x40)	
1,168.68 ₪	סה"כ לתשלום	לא כולל מע"מ

התפלגות חיוב בש"ח לפי תע"ז

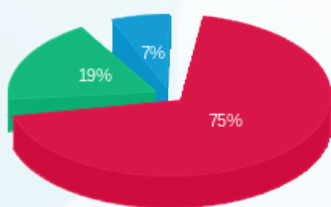

פסגה (709.32 ₪) 75%
גבע (175.68 ₪) 19%
שפל (61.88 ₪) 7%

הסטוריית צריכה בקוט"ש

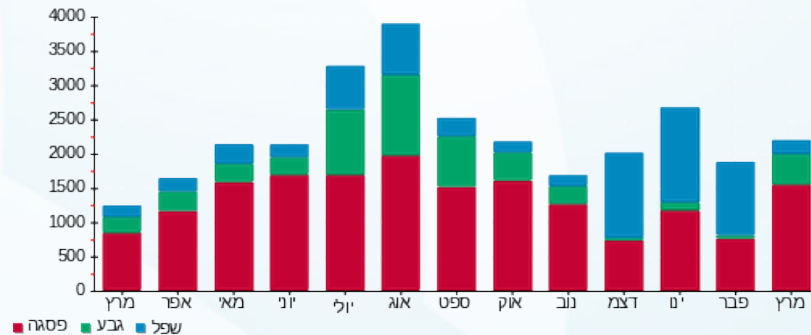



08/04/22

תאריך הפקה:

31/03/22

תאריך קריאה נוכחית:

01/03/22

תאריך קריאה קודמת:

שם דייר: סופר פארם
שם אתר: עמק סנטר עפולה משולב

לקוח/ה נכבד/ה, אנו מתכבדים להגיש את חישוב צריכת החשמל לתקופה 01/03/22 - 31/03/22:

סופר פארם - 2 - 00023834 (3x250)

סוג תעריף	סוג צריכה	קריאה קודמת	קריאה נוכחית	סה"כ צריכה בקוט"ש	מחיר לקוט"ש בא"ג	סה"כ לתשלום
פרטי חשבון עבור תאריכים:						
		01/03/22	31/03/22			
777	פסגה	2,355,900.004	2,369,828.77	13,928.77	46.64	6,496.38 ₪
778	גבע	1,449,151.10	1,453,837.36	4,686.26	38.61	1,809.37 ₪
779	שפל	1,547,145.78	1,553,955.06	6,809.28	31.90	2,172.16 ₪

ציבורי

סוג תעריף	סוג צריכה	קריאה קודמת	קריאה נוכחית	סה"כ צריכה בקוט"ש	מחיר לקוט"ש בא"ג	סה"כ לתשלום
פרטי חשבון עבור תאריכים:						
		01/03/22	31/03/22			
777	פסגה			0.000	46.64	0.00 ₪
778	גבע			0.000	38.61	0.00 ₪
779	שפל			0.000	31.90	0.00 ₪

סה"כ לדירה:

פסגה	גבע	שפל	סה"כ	שיא ביקוש
13,928.77	4,686.26	6,809.28	25,424.31	60.62
₪ 6,496.38	₪ 1,809.37	₪ 2,172.16	₪ 10,477.90	

לא כולל מע"מ	סה"כ לתשלום	תשלום עבור גודל חיבור בKVA (3x250)	תשלום קבוע
			₪ 214.45
			₪ 45.86
			₪ 10,738.21

התפלגות חיוב בש"ח לפי תע"ז

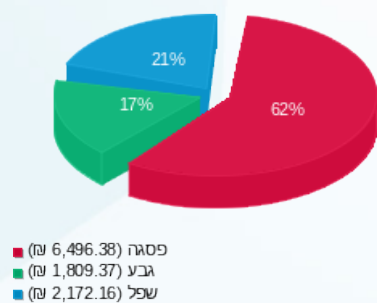

הסטוריית צריכה בקוט"ש

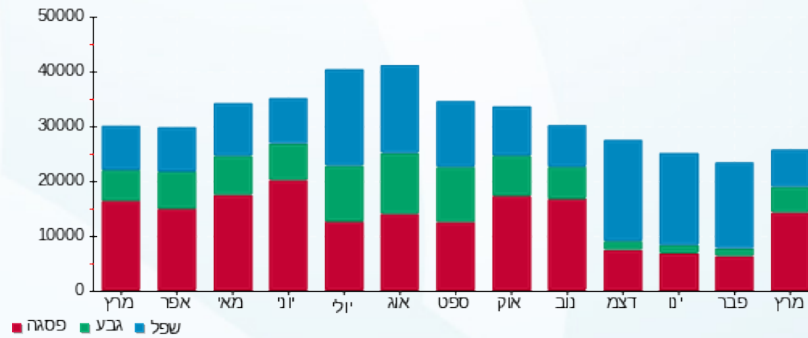

08/04/22 תאריך הפקה:
 31/03/22 תאריך קריאה נוכחית:
 01/03/22 תאריך קריאה קודמת:

שם דייר: סטימצקי
 שם אתר: עמק סנטר עפולה משולב

לקוח/ה נכבד/ה, אנו מתכבדים להגיש את חישוב צריכת החשמל לתקופה 01/03/22 - 31/03/22:

סטימצקי - 6 - 00024451 (3x63)

סוג תעריף	סוג צריכה	קריאה קודמת	קריאה נוכחית	סה"כ צריכה בקוט"ש	מחיר לקוט"ש בא"ג	סה"כ לתשלום
			31/03/22	01/03/22	פרטי חשבון עבור תאריכים:	
777	פסגה	184,881.53	185,652.09	770.56	46.64	359.39 ₪
778	גבע	90,993.74	91,220.17	226.43	38.61	87.42 ₪
779	שפל	81,177.33	81,376.59	199.26	31.90	63.56 ₪

ציבורי

סוג תעריף	סוג צריכה	קריאה קודמת	קריאה נוכחית	סה"כ צריכה בקוט"ש	מחיר לקוט"ש בא"ג	סה"כ לתשלום
			31/03/22	01/03/22	פרטי חשבון עבור תאריכים:	
777	פסגה			0.000	46.64	0.00 ₪
778	גבע			0.000	38.61	0.00 ₪
779	שפל			0.000	31.90	0.00 ₪

סה"כ לדייר:

פסגה	גבע	שפל	סה"כ	שיא ביקוש
770.56	226.43	199.26	1,196.24	9.25
₪ 359.39	₪ 87.42	₪ 63.56	₪ 510.37	

סה"כ צריכה
 סה"כ לתשלום

214.45 ₪	תשלום קבוע	
11.56 ₪	תשלום עבור גודל חיבור ב KVA (3x63)	
736.38 ₪	סה"כ לתשלום	לא כולל מע"מ

התפלגות חיוב בש"ח לפי תע"ז

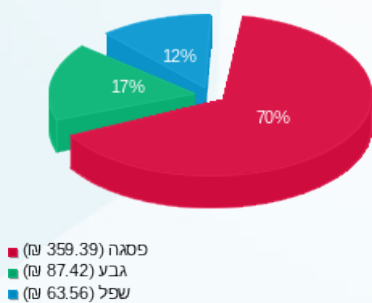

הסטוריית צריכה בקוט"ש

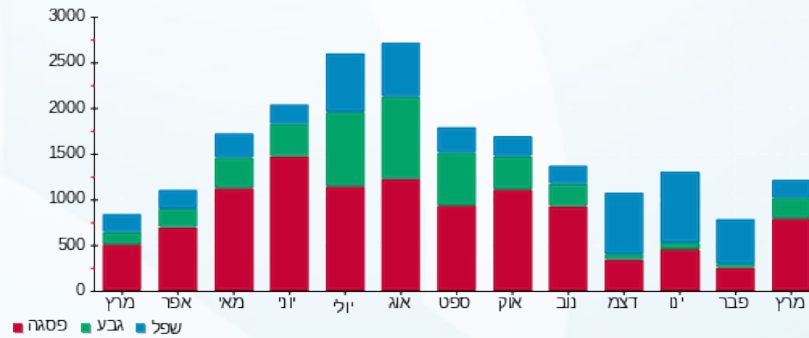

08/04/22 תאריך הפקה:
 31/03/22 תאריך קריאה נוכחית:
 01/03/22 תאריך קריאה קודמת:

שם דייר: סיטי שופ
 שם אתר: עמק סנטר עפולה משולב

לקוח/ה נכבד/ה, אנו מתכבדים להגיש את חישוב צריכת החשמל לתקופה 01/03/22 - 31/03/22:

סיטי שופ - 2 - (3x250)00024435

סה"כ לתשלום	מחיר לקוט"ש בא"ג	סה"כ צריכה בקוט"ש	קריאה נוכחית	קריאה קודמת	סוג צריכה	סוג תעריף
			31/03/22	01/03/22		פרטי חשבון עבור תאריכים:
₪ 983.61	46.64	2,108.94	984,150.02	982,041.08	פסגה	777
₪ 87.78	38.61	227.35	534,176.21	533,948.86	גבע	778
₪ 54.40	31.90	170.53	547,532.90	547,362.36	שפל	779

ציבורי

סה"כ לתשלום	מחיר לקוט"ש בא"ג	סה"כ צריכה בקוט"ש	קריאה נוכחית	קריאה קודמת	סוג צריכה	סוג תעריף
			31/03/22	01/03/22		פרטי חשבון עבור תאריכים:
₪ 0.00	46.64	0.000			פסגה	777
₪ 0.00	38.61	0.000			גבע	778
₪ 0.00	31.90	0.000			שפל	779

סה"כ לדירה:

שיא ביקוש	סה"כ	שפל	גבע	פסגה	
10.99	2,506.82	170.53	227.35	2,108.94	סה"כ צריכה
	₪ 1,125.79	₪ 54.40	₪ 87.78	₪ 983.61	סה"כ לתשלום

₪ 214.45	תשלום קבוע	
₪ 45.86	תשלום עבור גודל חיבור בKVA (3x250)	
₪ 1,386.10	סה"כ לתשלום	לא כולל מע"מ

התפלגות חיוב בש"ח לפי תע"ז

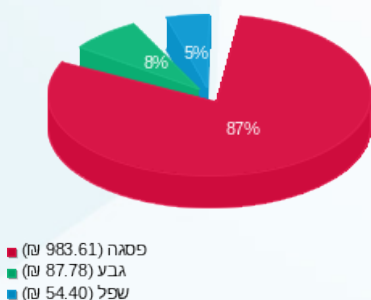

הסטוריית צריכה בקוט"ש

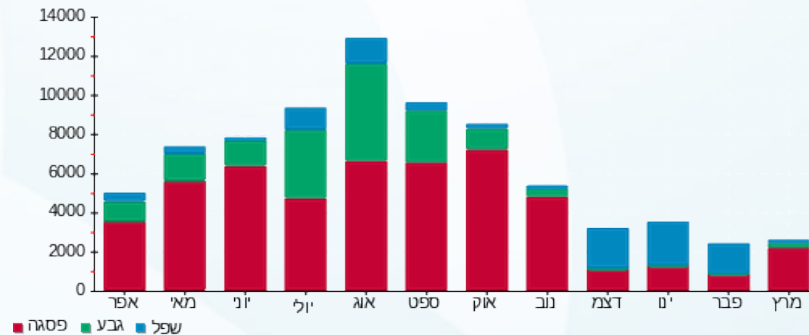

08/04/22 תאריך הפקה:
 31/03/22 תאריך קריאה נוכחית:
 01/03/22 תאריך קריאה קודמת:

שם דייר: עונות
 שם אתר: עמק סנטר עפולה משולב

לקוח/ה נכבד/ה, אנו מתכבדים להגיש את חישוב צריכת החשמל לתקופה 01/03/22 - 31/03/22:

עונות - 5 - 00023831(3x63)

סה"כ לתשלום	מחיר לקוט"ש בא"ג	סה"כ צריכה בקוט"ש	קריאה נוכחית	קריאה קודמת	סוג צריכה	סוג תעריף
			31/03/22	01/03/22	פרטי חשבון עבור תאריכים:	
288.63 ₪	46.64	618.84	210,093.81	209,474.98	פסגה	777
73.57 ₪	38.61	190.55	91,841.17	91,650.62	גבע	778
32.04 ₪	31.90	100.43	67,993.81	67,893.38	שפל	779

ציבורי

סה"כ לתשלום	מחיר לקוט"ש בא"ג	סה"כ צריכה בקוט"ש	קריאה נוכחית	קריאה קודמת	סוג צריכה	סוג תעריף
			31/03/22	01/03/22	פרטי חשבון עבור תאריכים:	
0.00 ₪	46.64	0.000			פסגה	777
0.00 ₪	38.61	0.000			גבע	778
0.00 ₪	31.90	0.000			שפל	779

סה"כ לדירה:

שיא ביקוש	סה"כ	שפל	גבע	פסגה	סה"כ צריכה
6.98	909.81	100.43	190.55	618.84	סה"כ לתשלום
	394.23 ₪	32.04 ₪	73.57 ₪	288.63 ₪	

214.45 ₪	תשלום קבוע	
11.56 ₪	תשלום עבור גודל חיבור בKVA (3x63)	
620.24 ₪	סה"כ לתשלום	לא כולל מע"מ

התפלגות חיוב בש"ח לפי תע"ז

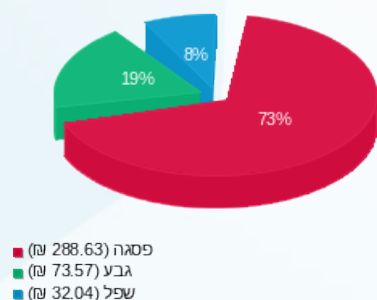

הסטוריית צריכה בקוט"ש

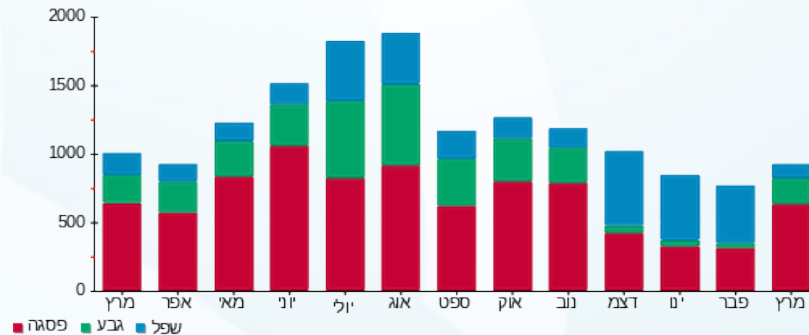

08/04/22 תאריך הפקה:
 31/03/22 תאריך קריאה נוכחית:
 01/03/22 תאריך קריאה קודמת:

שם דייר: פוזה
 שם אתר: עמק סנטר עפולה משולב

לקוח/ה נכבד/ה, אנו מתכבדים להגיש את חישוב צריכת החשמל לתקופה 01/03/22 - 31/03/22:

פוזה - 2 - 00016050 (3x630)

סוג תעריף	סוג צריכה	קריאה קודמת	קריאה נוכחית	סה"כ צריכה בקוט"ש	מחיר לקוט"ש בא"ג	סה"כ לתשלום
			31/03/22	01/03/22	פרטי חשבון עבור תאריכים:	
777	פסגה	3,368,094.49	3,377,553.15	9,458.66	46.64	4,411.52 ₪
778	גבע	1,806,716.85	1,809,171.09	2,454.24	38.61	947.58 ₪
779	שפל	1,543,548.94	1,544,675.47	1,126.54	31.90	359.36 ₪

ציבורי

סוג תעריף	סוג צריכה	קריאה קודמת	קריאה נוכחית	סה"כ צריכה בקוט"ש	מחיר לקוט"ש בא"ג	סה"כ לתשלום
			31/03/22	01/03/22	פרטי חשבון עבור תאריכים:	
777	פסגה			0.000	46.64	0.00 ₪
778	גבע			0.000	38.61	0.00 ₪
779	שפל			0.000	31.90	0.00 ₪

סה"כ לדייר:

פסגה	גבע	שפל	סה"כ	שיא ביקוש
9,458.66	2,454.24	1,126.54	13,039.44	96.02
4,411.52 ₪	947.58 ₪	359.36 ₪	5,718.47 ₪	

סה"כ צריכה
 סה"כ לתשלום

214.45 ₪	תשלום קבוע	
115.56 ₪	תשלום עבור גודל חיבור בKVA (3x630)	
6,048.48 ₪	סה"כ לתשלום	לא כולל מע"מ

התפלגות חיוב בש"ח לפי תע"ז

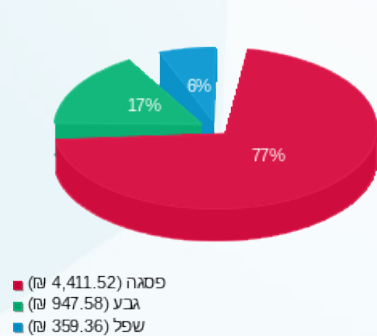

הסטוריית צריכה בקוט"ש

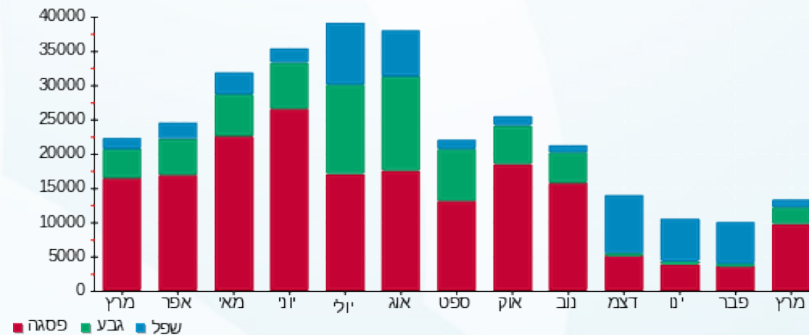



08/04/22 תאריך הפקה:
 31/03/22 תאריך קריאה נוכחית:
 01/03/22 תאריך קריאה קודמת:

שם דייר: פוטוולטאי
 שם אתר: עמק סנטר עפולה משולב

לקוח/ה נכבד/ה, אנו מתכבדים להגיש את חישוב צריכת החשמל לתקופה 01/03/22 - 31/03/22:

פוטוולטאי - 1 - 20281653(3x400)

סה"כ לתשלום	מחיר לקוט"ש בא"ג	סה"כ צריכה בקוט"ש	קריאה נוכחית	קריאה קודמת	סוג צריכה	סוג תעריף
			31/03/22	01/03/22		פרטי חשבון עבור תאריכים:
0.00 ₪	46.64	0.00	0.00	0.00	פסגה	777
0.00 ₪	38.61	0.00	0.00	0.00	גבע	778
0.00 ₪	31.90	0.00	0.00	0.00	שפל	779

סה"כ לדייר:

שיא ביקוש	סה"כ	שפל	גבע	פסגה
0.08	0.00	0.00	0.00	0.00
	0.00 ₪	0.00 ₪	0.00 ₪	0.00 ₪

סה"כ צריכה
 סה"כ לתשלום

0.00 ₪	תשלום קבוע	
73.37 ₪	תשלום עבור גודל חיבור KVA (3x400)	
73.37 ₪	סה"כ לתשלום	לא כולל מע"מ



08/04/22 תאריך הפקה:
 31/03/22 תאריך קריאה נוכחית:
 01/03/22 תאריך קריאה קודמת:

שם דייר: פוטלוקר
 שם אתר: עמק סנטר עפולה משולב

לקוח/ה נכבד/ה, אנו מתכבדים להגיש את חישוב צריכת החשמל לתקופה 01/03/22 - 31/03/22:

פוטלוקר - 8 - 00023837 (3x160)

סוג תעריף	סוג צריכה	קריאה קודמת	קריאה נוכחית	סה"כ צריכה בקוט"ש	מחיר לקוט"ש בא"ג	סה"כ לתשלום
			31/03/22	01/03/22	פרטי חשבון עבור תאריכים:	
777	פסגה	431,302.00	432,526.49	1,224.49	46.64	571.10 ₪
778	גבע	254,270.13	254,677.46	407.34	38.61	157.27 ₪
779	שפל	163,782.44	164,103.68	321.23	31.90	102.47 ₪

ציבורי

סוג תעריף	סוג צריכה	קריאה קודמת	קריאה נוכחית	סה"כ צריכה בקוט"ש	מחיר לקוט"ש בא"ג	סה"כ לתשלום
			31/03/22	01/03/22	פרטי חשבון עבור תאריכים:	
777	פסגה			0.000	46.64	0.00 ₪
778	גבע			0.000	38.61	0.00 ₪
779	שפל			0.000	31.90	0.00 ₪

סה"כ לדייר:

פסגה	גבע	שפל	סה"כ	שיא ביקוש
1,224.49	407.34	321.23	1,953.06	10.44
₪ 571.10	₪ 157.27	₪ 102.47	₪ 830.85	

סה"כ צריכה
 סה"כ לתשלום

214.45 ₪	תשלום קבוע	
29.35 ₪	תשלום עבור גודל חיבור בKVA (3x160)	
1,074.64 ₪	סה"כ לתשלום	לא כולל מע"מ

התפלגות חיוב בש"ח לפי תע"ז

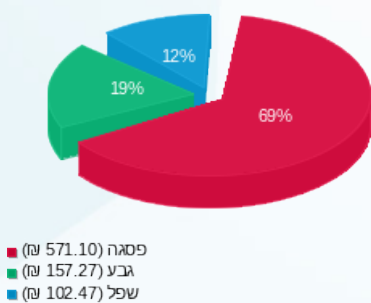

הסטוריית צריכה בקוט"ש

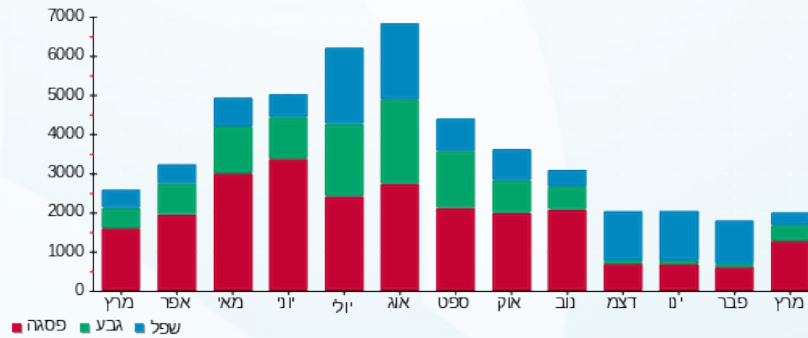

08/04/22 תאריך הפקה:
 31/03/22 תאריך קריאה נוכחית:
 01/03/22 תאריך קריאה קודמת:

שם דייר: פוקס הום
 שם אתר: עמק סנטר עפולה משולב

לקוח/ה נכבד/ה, אנו מתכבדים להגיש את חישוב צריכת החשמל לתקופה 01/03/22 - 31/03/22:

פוקס הום - 1 - 13080899 (3x400)

סוג תעריף	סוג צריכה	קריאה קודמת	קריאה נוכחית	סה"כ צריכה בקוט"ש	מחיר לקוט"ש בא"ג	סה"כ לתשלום
			31/03/22	01/03/22	פרטי חשבון עבור תאריכים:	
777	פסגה	302,115.20	307,070.80	4,955.60	46.64	2,311.29 ₪
778	גבע	132,312.40	133,808.80	1,496.40	38.61	577.76 ₪
779	שפל	132,284.40	132,701.60	417.20	31.90	133.09 ₪

ציבורי

סוג תעריף	סוג צריכה	קריאה קודמת	קריאה נוכחית	סה"כ צריכה בקוט"ש	מחיר לקוט"ש בא"ג	סה"כ לתשלום
			31/03/22	01/03/22	פרטי חשבון עבור תאריכים:	
777	פסגה			0.000	46.64	0.00 ₪
778	גבע			0.000	38.61	0.00 ₪
779	שפל			0.000	31.90	0.00 ₪

סה"כ לדירה:

פסגה	גבע	שפל	סה"כ	שיא ביקוש
4,955.60	1,496.40	417.20	6,869.20	38.71
2,311.29 ₪	577.76 ₪	133.09 ₪	3,022.14 ₪	

סה"כ צריכה

סה"כ לתשלום

214.45 ₪	תשלום קבוע	
73.37 ₪	תשלום עבור גודל חיבור בKVA (3x400)	
3,309.96 ₪	סה"כ לתשלום	לא כולל מע"מ

התפלגות חיוב בש"ח לפי תע"ז

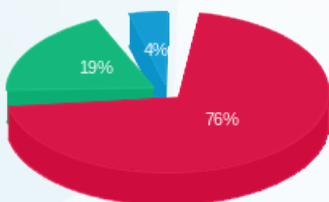

■ פסגה (2,311.29 ₪)
 ■ גבע (577.76 ₪)
 ■ שפל (133.09 ₪)

הסטוריית צריכה בקוט"ש

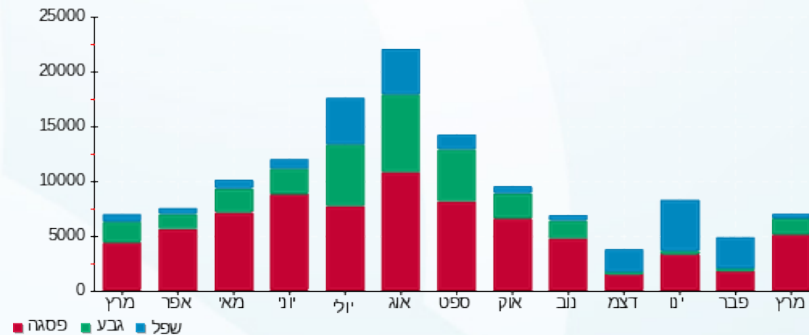



08/04/22

תאריך הפקה:

שם דייר: פיצה פיקו

31/03/22

תאריך קריאה נוכחית:

שם אתר: עמק סנטר עפולה משולב

01/03/22

תאריך קריאה קודמת:

לקוח/ה נכבד/ה, אנו מתכבדים להגיש את חישוב צריכת החשמל לתקופה 01/03/22 - 31/03/22:

פיצה פיקו - 8 - 00024445 (3x125)

סוג תעריף	סוג צריכה	קריאה קודמת	קריאה נוכחית	סה"כ צריכה בקוט"ש	מחיר לקוט"ש בא"ג	סה"כ לתשלום
			31/03/22	01/03/22	פרטי חשבון עבור תאריכים:	
777	פסגה	153,151.74	155,514.32	2,362.58	46.64	1,101.91 ₪
778	גבע	67,690.03	68,396.35	706.32	38.61	272.71 ₪
779	שפל	101,157.95	102,014.49	856.55	31.90	273.24 ₪

ציבורי

סוג תעריף	סוג צריכה	קריאה קודמת	קריאה נוכחית	סה"כ צריכה בקוט"ש	מחיר לקוט"ש בא"ג	סה"כ לתשלום
			31/03/22	01/03/22	פרטי חשבון עבור תאריכים:	
777	פסגה			0.000	46.64	0.00 ₪
778	גבע			0.000	38.61	0.00 ₪
779	שפל			0.000	31.90	0.00 ₪

סה"כ לדייר:

פסגה	גבע	שפל	סה"כ	שיא ביקוש
2,362.58	706.32	856.55	3,925.45	19.49
1,101.91 ₪	272.71 ₪	273.24 ₪	1,647.86 ₪	

סה"כ צריכה

סה"כ לתשלום

214.45 ₪	תשלום קבוע	
22.93 ₪	תשלום עבור גודל חיבור בKVA (3x125)	
1,885.24 ₪	סה"כ לתשלום	לא כולל מע"מ

התפלגות חיוב בש"ח לפי תע"ז

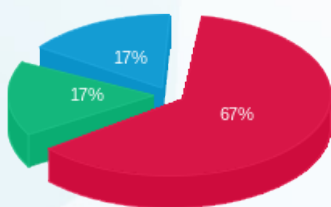

פסגה (1,101.91 ₪) 67%
 גבע (272.71 ₪) 17%
 שפל (273.24 ₪) 17%

הסטוריית צריכה בקוט"ש

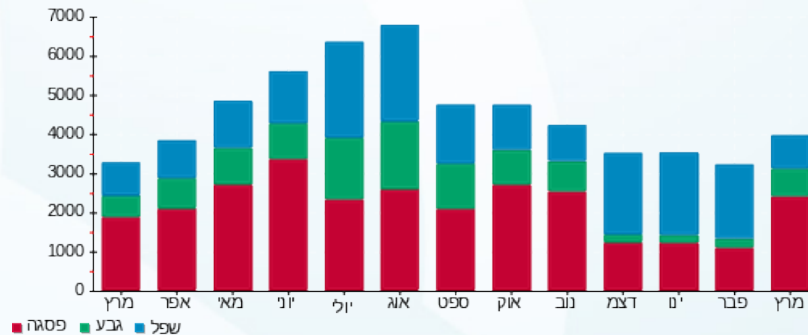



08/04/22

תאריך הפקדה:

31/03/22

תאריך קריאה נוכחית:

01/03/22

תאריך קריאה קודמת:

שם דייר: פיצויה

שם אתר: עמק סנטר עפולה משולב

לקוח/ה נכבד/ה, אנו מתכבדים להגיש את חישוב צריכת החשמל לתקופה 01/03/22 - 31/03/22:

פיצויה - 8 - 00023856 (3x63)

סוג תעריף	סוג צריכה	קריאה קודמת	קריאה נוכחית	סה"כ צריכה בקוט"ש	מחיר לקוט"ש בא"ג	סה"כ לתשלום
			31/03/22	01/03/22	פרטי חשבון עבור תאריכים:	
777	פסגה	400,139.98	402,470.38	2,330.40	46.64	1,086.90 ₪
778	גבע	275,971.33	276,710.76	739.44	38.61	285.50 ₪
779	שפל	417,669.02	419,351.48	1,682.45	31.90	536.70 ₪

ציבורי

סוג תעריף	סוג צריכה	קריאה קודמת	קריאה נוכחית	סה"כ צריכה בקוט"ש	מחיר לקוט"ש בא"ג	סה"כ לתשלום
			31/03/22	01/03/22	פרטי חשבון עבור תאריכים:	
777	פסגה			0.000	46.64	0.00 ₪
778	גבע			0.000	38.61	0.00 ₪
779	שפל			0.000	31.90	0.00 ₪

סה"כ לדייר:

פסגה	גבע	שפל	סה"כ	שיא ביקוש
2,330.40	739.44	1,682.45	4,752.28	10.65
1,086.90 ₪	285.50 ₪	536.70 ₪	1,909.10 ₪	

סה"כ צריכה

סה"כ לתשלום

214.45 ₪	תשלום קבוע	
11.56 ₪	תשלום עבור גודל חיבור ב KVA (3x63)	
2,135.10 ₪	סה"כ לתשלום	לא כולל מע"מ

התפלגות חיוב בש"ח לפי תע"ז

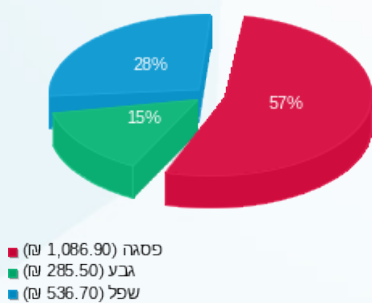

הסטוריית צריכה בקוט"ש

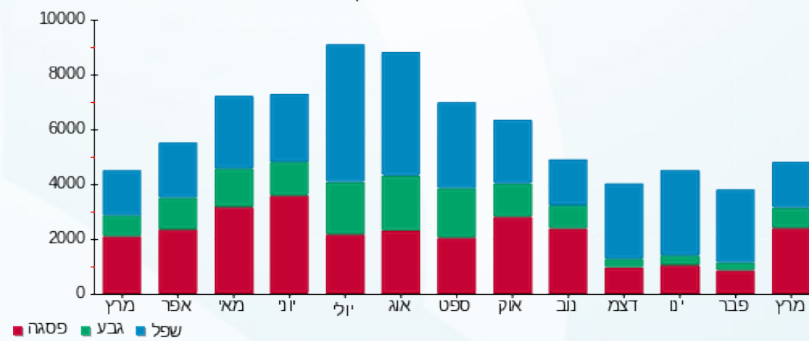



08/04/22 תאריך הפקדה:
 31/03/22 תאריך קריאה נוכחית:
 01/03/22 תאריך קריאה קודמת:

שם דייר: ציבורי - לידיעה
 שם אתר: עמק סנטר עפולה משולב

לקוח/ה נכבד/ה, אנו מתכבדים להגיש את חישוב צריכת החשמל לתקופה 01/03/22 - 31/03/22:

פוזת - 2 - 00016050

סוג תעריף	סוג צריכה	קריאה קודמת	קריאה נוכחית	סה"כ צריכה בקוט"ש	מחיר לקוט"ש בא"ג	סה"כ לתשלום
			31/03/22	01/03/22	פרטי חשבון עבור תאריכים:	
777	פסגה	3,368,094.49	3,377,553.15	-9,458.66	46.64	₪ -4,411.52
778	גבע	1,806,716.85	1,809,171.09	-2,454.24	38.61	₪ -947.58
779	שפל	1,543,548.94	1,544,675.47	-1,126.54	31.90	₪ -359.36

דוכן נקניקיות - 3 - 00016050

סוג תעריף	סוג צריכה	קריאה קודמת	קריאה נוכחית	סה"כ צריכה בקוט"ש	מחיר לקוט"ש בא"ג	סה"כ לתשלום
			31/03/22	01/03/22	פרטי חשבון עבור תאריכים:	
777	פסגה	211,954.15	213,283.23	-1,329.08	46.64	₪ -619.88
778	גבע	120,346.31	120,708.84	-362.53	38.61	₪ -139.97
779	שפל	69,602.37	69,820.84	-218.47	31.90	₪ -69.69

דוכן גלידה - 4 - 00016050

סוג תעריף	סוג צריכה	קריאה קודמת	קריאה נוכחית	סה"כ צריכה בקוט"ש	מחיר לקוט"ש בא"ג	סה"כ לתשלום
			31/03/22	01/03/22	פרטי חשבון עבור תאריכים:	
777	פסגה	128,883.26	131,620.45	-2,737.19	46.64	₪ -1,276.63
778	גבע	98,889.84	99,809.12	-919.28	38.61	₪ -354.93
779	שפל	83,762.92	85,102.56	-1,339.64	31.90	₪ -427.34

טעינת רכבים חשמליים - 5 - 00016050

סוג תעריף	סוג צריכה	קריאה קודמת	קריאה נוכחית	סה"כ צריכה בקוט"ש	מחיר לקוט"ש בא"ג	סה"כ לתשלום
			31/03/22	01/03/22	פרטי חשבון עבור תאריכים:	
777	פסגה	922,483.81	923,939.81	-1,456.00	46.64	₪ -679.08
778	גבע	982,946.81	983,471.81	-524.99	38.61	₪ -202.70
779	שפל	903,083.35	903,659.15	-575.80	31.90	₪ -183.68



סקטור טאון - 2 - 00022683

סה"כ לתשלום	מחיר לקוט"ש בא"ג	סה"כ צריכה בקוט"ש	קריאה נוכחית	קריאה קודמת	סוג צריכה	סוג תעריף
			31/03/22	01/03/22	פרטי חשבון עבור תאריכים:	
₪ -1,021.44	46.64	-2,190.06	574,170.52	571,980.46	פסגה	777
₪ -259.39	38.61	-671.82	348,909.85	348,238.04	גבע	778
₪ -163.64	31.90	-512.98	386,871.29	386,358.31	שפל	779

גולברי - 3 - 00022683

סה"כ לתשלום	מחיר לקוט"ש בא"ג	סה"כ צריכה בקוט"ש	קריאה נוכחית	קריאה קודמת	סוג צריכה	סוג תעריף
			31/03/22	01/03/22	פרטי חשבון עבור תאריכים:	
₪ -1,307.24	46.64	-2,802.84	439,462.86	436,660.03	פסגה	777
₪ -384.87	38.61	-996.83	278,301.49	277,304.67	גבע	778
₪ -30.36	31.90	-95.18	306,529.08	306,433.90	שפל	779

רויאלטי - גיפטי - 4 - 00022683

סה"כ לתשלום	מחיר לקוט"ש בא"ג	סה"כ צריכה בקוט"ש	קריאה נוכחית	קריאה קודמת	סוג צריכה	סוג תעריף
			31/03/22	01/03/22	פרטי חשבון עבור תאריכים:	
₪ -241.05	46.64	-516.83	85,578.77	85,061.94	פסגה	777
₪ -43.05	38.61	-111.50	55,144.37	55,032.87	גבע	778
₪ -25.37	31.90	-79.52	64,564.67	64,485.15	שפל	779

אדיס - 5 - 00022683

סה"כ לתשלום	מחיר לקוט"ש בא"ג	סה"כ צריכה בקוט"ש	קריאה נוכחית	קריאה קודמת	סוג צריכה	סוג תעריף
			31/03/22	01/03/22	פרטי חשבון עבור תאריכים:	
₪ -1,768.35	46.64	-3,791.48	98,587.77	94,796.28	פסגה	777
₪ -388.95	38.61	-1,007.39	82,392.92	81,385.52	גבע	778
₪ -169.96	31.90	-532.79	85,072.39	84,539.61	שפל	779

אופטיקה הלפרין - 6 - 00022683

סה"כ לתשלום	מחיר לקוט"ש בא"ג	סה"כ צריכה בקוט"ש	קריאה נוכחית	קריאה קודמת	סוג צריכה	סוג תעריף
			31/03/22	01/03/22	פרטי חשבון עבור תאריכים:	
₪ -381.76	46.64	-818.53	155,948.31	155,129.78	פסגה	777
₪ -123.80	38.61	-320.64	77,454.95	77,134.31	גבע	778
₪ -177.95	31.90	-557.85	111,068.02	110,510.17	שפל	779



קפה גרג - 7 - 00023821

סה"כ לתשלום	מחיר לקוט"ש בא"ג	סה"כ צריכה בקוט"ש	קריאה נוכחית	קריאה קודמת	סוג צריכה	סוג תעריף
			31/03/22	01/03/22	פרטי חשבון עבור תאריכים:	
₪ -2,103.63	46.64	-4,510.36	282,283.06	277,772.70	פסגה	777
₪ -534.85	38.61	-1,385.26	120,238.97	118,853.71	גבע	778
₪ -568.58	31.90	-1,782.39	231,714.31	229,931.92	שפל	779

מננו - 8 - 00023821

סה"כ לתשלום	מחיר לקוט"ש בא"ג	סה"כ צריכה בקוט"ש	קריאה נוכחית	קריאה קודמת	סוג צריכה	סוג תעריף
			31/03/22	01/03/22	פרטי חשבון עבור תאריכים:	
₪ 0.00	46.64	0.00	758,676.58	758,676.58	פסגה	777
₪ 0.00	38.61	0.00	299,769.34	299,769.34	גבע	778
₪ 0.00	31.90	0.00	277,446.53	277,446.53	שפל	779

בסט מובייל - 1 - 00023831

סה"כ לתשלום	מחיר לקוט"ש בא"ג	סה"כ צריכה בקוט"ש	קריאה נוכחית	קריאה קודמת	סוג צריכה	סוג תעריף
			31/03/22	01/03/22	פרטי חשבון עבור תאריכים:	
₪ -35.68	46.64	-76.51	183,862.70	183,786.19	פסגה	777
₪ -3.77	38.61	-9.77	75,899.65	75,889.88	גבע	778
₪ -6.31	31.90	-19.77	66,934.19	66,914.43	שפל	779

מגבות ערד - 2 - 00023831

סה"כ לתשלום	מחיר לקוט"ש בא"ג	סה"כ צריכה בקוט"ש	קריאה נוכחית	קריאה קודמת	סוג צריכה	סוג תעריף
			31/03/22	01/03/22	פרטי חשבון עבור תאריכים:	
₪ -291.20	46.64	-624.35	206,163.02	205,538.67	פסגה	777
₪ -67.17	38.61	-173.97	83,920.69	83,746.73	גבע	778
₪ -51.96	31.90	-162.88	77,609.99	77,447.12	שפל	779

נעלי גזית - 3 - 00023831

סה"כ לתשלום	מחיר לקוט"ש בא"ג	סה"כ צריכה בקוט"ש	קריאה נוכחית	קריאה קודמת	סוג צריכה	סוג תעריף
			31/03/22	01/03/22	פרטי חשבון עבור תאריכים:	
₪ -798.86	46.64	-1,712.81	194,992.11	193,279.30	פסגה	777
₪ -166.30	38.61	-430.72	79,720.25	79,289.52	גבע	778
₪ -323.53	31.90	-1,014.19	133,116.32	132,102.13	שפל	779



הודיס - 4 - 00023831

סוג תעריף	סוג צריכה	קריאה קודמת	קריאה נוכחית	סה"כ צריכה בקוט"ש	מחיר לקוט"ש בא"ג	סה"כ לתשלום
פרטי חשבון עבור תאריכים:			31/03/22	01/03/22		
777	פסגה	249,122.66	250,055.34	-932.68	46.64	₪ -435.00
778	גבע	115,587.34	115,837.35	-250.01	38.61	₪ -96.53
779	שפל	104,269.34	104,421.52	-152.18	31.90	₪ -48.55

עונות - 5 - 00023831

סוג תעריף	סוג צריכה	קריאה קודמת	קריאה נוכחית	סה"כ צריכה בקוט"ש	מחיר לקוט"ש בא"ג	סה"כ לתשלום
פרטי חשבון עבור תאריכים:			31/03/22	01/03/22		
777	פסגה	209,474.98	210,093.81	-618.84	46.64	₪ -288.63
778	גבע	91,650.62	91,841.17	-190.55	38.61	₪ -73.57
779	שפל	67,893.38	67,993.81	-100.43	31.90	₪ -32.04

ריקושט - 6 - 00023831

סוג תעריף	סוג צריכה	קריאה קודמת	קריאה נוכחית	סה"כ צריכה בקוט"ש	מחיר לקוט"ש בא"ג	סה"כ לתשלום
פרטי חשבון עבור תאריכים:			31/03/22	01/03/22		
777	פסגה	399,022.52	399,596.00	-573.48	46.64	₪ -267.47
778	גבע	187,243.01	187,415.22	-172.21	38.61	₪ -66.49
779	שפל	164,803.78	164,922.44	-118.66	31.90	₪ -37.85

משביר - 7 - 00023831

סוג תעריף	סוג צריכה	קריאה קודמת	קריאה נוכחית	סה"כ צריכה בקוט"ש	מחיר לקוט"ש בא"ג	סה"כ לתשלום
פרטי חשבון עבור תאריכים:			31/03/22	01/03/22		
777	פסגה	2,628,468.66	2,642,484.10	-14,015.44	46.64	₪ -6,536.80
778	גבע	1,060,438.33	1,064,017.42	-3,579.09	38.61	₪ -1,381.89
779	שפל	800,753.55	802,401.19	-1,647.64	31.90	₪ -525.60

שנאי 2 - 1 - 00023834

סוג תעריף	סוג צריכה	קריאה קודמת	קריאה נוכחית	סה"כ צריכה בקוט"ש	מחיר לקוט"ש בא"ג	סה"כ לתשלום
פרטי חשבון עבור תאריכים:			31/03/22	01/03/22		
777	פסגה	16,373,584.05	16,447,259.05	73,675.00	46.64	₪ 34,362.02
778	גבע	9,198,450.20	9,220,521.00	22,070.80	38.61	₪ 8,521.54
779	שפל	7,767,323.50	7,785,307.15	17,983.65	31.90	₪ 5,736.78



סופר פארם - 2 - 00023834

סה"כ לתשלום	מחיר לקוט"ש בא"ג	סה"כ צריכה בקוט"ש	קריאה נוכחית	קריאה קודמת	סוג צריכה	סוג תעריף
			31/03/22	01/03/22	פרטי חשבון עבור תאריכים:	
₪ -6,496.38	46.64	-13,928.77	2,369,828.77	2,355,900.004	פסגה	777
₪ -1,809.37	38.61	-4,686.26	1,453,837.36	1,449,151.10	גבע	778
₪ -2,172.16	31.90	-6,809.28	1,553,955.06	1,547,145.78	שפל	779

סופר פארם - 3 - 00023834

סה"כ לתשלום	מחיר לקוט"ש בא"ג	סה"כ צריכה בקוט"ש	קריאה נוכחית	קריאה קודמת	סוג צריכה	סוג תעריף
			31/03/22	01/03/22	פרטי חשבון עבור תאריכים:	
₪ -1,888.09	46.64	-4,048.22	1,267,651.00	1,263,602.79	פסגה	777
₪ -458.08	38.61	-1,186.43	717,797.76	716,611.33	גבע	778
₪ -124.11	31.90	-389.07	636,151.54	635,762.47	שפל	779

קאסטרו - 4 - 00023834

סה"כ לתשלום	מחיר לקוט"ש בא"ג	סה"כ צריכה בקוט"ש	קריאה נוכחית	קריאה קודמת	סוג צריכה	סוג תעריף
			31/03/22	01/03/22	פרטי חשבון עבור תאריכים:	
₪ -2,727.29	46.64	-5,847.53	1,583,357.07	1,577,509.54	פסגה	777
₪ -749.43	38.61	-1,941.03	978,439.05	976,498.02	גבע	778
₪ -586.20	31.90	-1,837.61	853,105.19	851,267.59	שפל	779

טוגו - 5 - 00023834

סה"כ לתשלום	מחיר לקוט"ש בא"ג	סה"כ צריכה בקוט"ש	קריאה נוכחית	קריאה קודמת	סוג צריכה	סוג תעריף
			31/03/22	01/03/22	פרטי חשבון עבור תאריכים:	
₪ -1,362.67	46.64	-2,921.67	927,286.69	924,365.02	פסגה	777
₪ -313.90	38.61	-813.00	663,352.07	662,539.06	גבע	778
₪ -101.29	31.90	-317.53	336,174.30	335,856.77	שפל	779

גולף - 6 - 00023834

סה"כ לתשלום	מחיר לקוט"ש בא"ג	סה"כ צריכה בקוט"ש	קריאה נוכחית	קריאה קודמת	סוג צריכה	סוג תעריף
			31/03/22	01/03/22	פרטי חשבון עבור תאריכים:	
₪ -7,906.28	46.64	-16,951.71	3,805,958.96	3,789,007.25	פסגה	777
₪ -1,784.19	38.61	-4,621.06	2,211,609.86	2,206,988.80	גבע	778
₪ -833.15	31.90	-2,611.76	1,724,844.91	1,722,233.16	שפל	779





טרקלין - 2 - 00023837

סה"כ לתשלום	מחיר לקוט"ש בא"ג	סה"כ צריכה בקוט"ש	קריאה נוכחית	קריאה קודמת	סוג צריכה	סוג תעריף
			31/03/22	01/03/22	פרטי חשבון עבור תאריכים:	
₪ -1,462.60	46.64	-3,135.94	909,922.25	906,786.31	פסגה	777
₪ -333.50	38.61	-863.77	491,119.66	490,255.88	גבע	778
₪ -187.42	31.90	-587.52	333,017.51	332,429.98	שפל	779

נעלי נטלי - 3 - 00023837

סה"כ לתשלום	מחיר לקוט"ש בא"ג	סה"כ צריכה בקוט"ש	קריאה נוכחית	קריאה קודמת	סוג צריכה	סוג תעריף
			31/03/22	01/03/22	פרטי חשבון עבור תאריכים:	
₪ -125.60	46.64	-269.29	68,491.87	68,222.58	פסגה	777
₪ -16.92	38.61	-43.83	25,986.41	25,942.59	גבע	778
₪ 0.00	31.90	0.00	34,319.90	34,319.90	שפל	779

שבו - 7 - 00023837

סה"כ לתשלום	מחיר לקוט"ש בא"ג	סה"כ צריכה בקוט"ש	קריאה נוכחית	קריאה קודמת	סוג צריכה	סוג תעריף
			31/03/22	01/03/22	פרטי חשבון עבור תאריכים:	
₪ -580.41	46.64	-1,244.44	695,491.08	694,246.64	פסגה	777
₪ -141.15	38.61	-365.59	387,246.54	386,880.95	גבע	778
₪ -64.22	31.90	-201.30	197,364.93	197,163.63	שפל	779

TNT / הוניגמן - 8 - 00023837

סה"כ לתשלום	מחיר לקוט"ש בא"ג	סה"כ צריכה בקוט"ש	קריאה נוכחית	קריאה קודמת	סוג צריכה	סוג תעריף
			31/03/22	01/03/22	פרטי חשבון עבור תאריכים:	
₪ -571.10	46.64	-1,224.49	432,526.49	431,302.00	פסגה	777
₪ -157.27	38.61	-407.34	254,677.46	254,270.13	גבע	778
₪ -102.47	31.90	-321.23	164,103.68	163,782.44	שפל	779

הוניגמן נשים - 2 - 00023848

סה"כ לתשלום	מחיר לקוט"ש בא"ג	סה"כ צריכה בקוט"ש	קריאה נוכחית	קריאה קודמת	סוג צריכה	סוג תעריף
			31/03/22	01/03/22	פרטי חשבון עבור תאריכים:	
₪ -981.66	46.64	-2,104.76	634,509.73	632,404.96	פסגה	777
₪ -234.48	38.61	-607.31	351,399.67	350,792.36	גבע	778
₪ -69.25	31.90	-217.08	219,413.62	219,196.53	שפל	779



אילנה - 3 - 00023848

סה"כ לתשלום	מחיר לקוט"ש בא"ג	סה"כ צריכה בקוט"ש	קריאה נוכחית	קריאה קודמת	סוג צריכה	סוג תעריף
			31/03/22	01/03/22	פרטי חשבון עבור תאריכים:	
₪ -607.24	46.64	-1,301.96	207,200.74	205,898.77	פסגה	777
₪ -112.71	38.61	-291.92	102,095.32	101,803.40	גבע	778
₪ -34.97	31.90	-109.64	73,195.72	73,086.08	שפל	779

מרק שנטל - 4 - 00023848

סה"כ לתשלום	מחיר לקוט"ש בא"ג	סה"כ צריכה בקוט"ש	קריאה נוכחית	קריאה קודמת	סוג צריכה	סוג תעריף
			31/03/22	01/03/22	פרטי חשבון עבור תאריכים:	
₪ -1,751.38	46.64	-3,755.11	317,277.43	313,522.32	פסגה	777
₪ -485.21	38.61	-1,256.69	158,243.99	156,987.30	גבע	778
₪ -303.92	31.90	-952.73	104,494.88	103,542.16	שפל	779

מגנוליה - 6 - 00023848

סה"כ לתשלום	מחיר לקוט"ש בא"ג	סה"כ צריכה בקוט"ש	קריאה נוכחית	קריאה קודמת	סוג צריכה	סוג תעריף
			31/03/22	01/03/22	פרטי חשבון עבור תאריכים:	
₪ -169.14	46.64	-362.66	29,635.35	29,272.69	פסגה	777
₪ -51.81	38.61	-134.18	12,936.84	12,802.67	גבע	778
₪ -38.38	31.90	-120.30	30,782.60	30,662.30	שפל	779

המשביר מחסני אופנה - 7 - 00023848

סה"כ לתשלום	מחיר לקוט"ש בא"ג	סה"כ צריכה בקוט"ש	קריאה נוכחית	קריאה קודמת	סוג צריכה	סוג תעריף
			31/03/22	01/03/22	פרטי חשבון עבור תאריכים:	
₪ -3,100.03	46.64	-6,646.73	2,921,888.12	2,915,241.39	פסגה	777
₪ -817.73	38.61	-2,117.93	1,525,218.88	1,523,100.95	גבע	778
₪ -577.25	31.90	-1,809.58	1,294,997.68	1,293,188.10	שפל	779

צילדרן פלייס - 8 - 00023848

סה"כ לתשלום	מחיר לקוט"ש בא"ג	סה"כ צריכה בקוט"ש	קריאה נוכחית	קריאה קודמת	סוג צריכה	סוג תעריף
			31/03/22	01/03/22	פרטי חשבון עבור תאריכים:	
₪ -1,135.59	46.64	-2,434.80	295,261.78	292,826.98	פסגה	777
₪ -259.44	38.61	-671.95	142,673.41	142,001.46	גבע	778
₪ -85.78	31.90	-268.91	194,627.99	194,359.09	שפל	779



פרטנר - 1 - 00023856

סוג תעריף	סוג צריכה	קריאה קודמת	קריאה נוכחית	סה"כ צריכה בקוט"ש	מחיר לקוט"ש בא"ג	סה"כ לתשלום
פרטי חשבון עבור תאריכים:			31/03/22	01/03/22		
777	פסגה	536,651.18	537,885.50	-1,234.32	46.64	₪ -575.69
778	גבע	250,090.35	250,466.55	-376.19	38.61	₪ -145.25
779	שפל	186,856.53	186,965.81	-109.28	31.90	₪ -34.86

קרייזי ליינ - 2 - 00023856

סוג תעריף	סוג צריכה	קריאה קודמת	קריאה נוכחית	סה"כ צריכה בקוט"ש	מחיר לקוט"ש בא"ג	סה"כ לתשלום
פרטי חשבון עבור תאריכים:			31/03/22	01/03/22		
777	פסגה	627,299.88	629,704.94	-2,405.07	46.64	₪ -1,121.72
778	גבע	341,046.00	341,691.89	-645.89	38.61	₪ -249.38
779	שפל	217,595.97	217,745.42	-149.46	31.90	₪ -47.68

מאיו (תפוחי אדמה - 7 - 00023856)

סוג תעריף	סוג צריכה	קריאה קודמת	קריאה נוכחית	סה"כ צריכה בקוט"ש	מחיר לקוט"ש בא"ג	סה"כ לתשלום
פרטי חשבון עבור תאריכים:			31/03/22	01/03/22		
777	פסגה	52,987.61	53,799.55	-811.94	46.64	₪ -378.69
778	גבע	24,947.11	25,044.28	-97.18	38.61	₪ -37.52
779	שפל	25,138.30	25,197.88	-59.59	31.90	₪ -19.01

פיצוציה - 8 - 00023856

סוג תעריף	סוג צריכה	קריאה קודמת	קריאה נוכחית	סה"כ צריכה בקוט"ש	מחיר לקוט"ש בא"ג	סה"כ לתשלום
פרטי חשבון עבור תאריכים:			31/03/22	01/03/22		
777	פסגה	400,139.98	402,470.38	-2,330.40	46.64	₪ -1,086.90
778	גבע	275,971.33	276,710.76	-739.44	38.61	₪ -285.50
779	שפל	417,669.02	419,351.48	-1,682.45	31.90	₪ -536.70

שנאי 1 - 1 - 00023902

סוג תעריף	סוג צריכה	קריאה קודמת	קריאה נוכחית	סה"כ צריכה בקוט"ש	מחיר לקוט"ש בא"ג	סה"כ לתשלום
פרטי חשבון עבור תאריכים:			31/03/22	01/03/22		
777	פסגה	10,842,243.30	10,879,600.65	37,357.35	46.64	₪ 17,423.47
778	גבע	7,629,398.60	7,641,308.20	11,909.60	38.61	₪ 4,598.30
779	שפל	8,260,163.60	8,273,826.00	13,662.40	31.90	₪ 4,358.31



דיאגנזה - 1 - 00024435

סוג תעריף	סוג צריכה	קריאה קודמת	קריאה נוכחית	סה"כ צריכה בקוט"ש	מחיר לקוט"ש בא"ג	סה"כ לתשלום
		01/03/22	31/03/22	פרטי חשבון עבור תאריכים:		
777	פסגה	1,449,790.75	1,454,489.90	-4,699.15	46.64	2,191.68 ₪
778	גבע	846,713.36	848,270.56	-1,557.20	38.61	601.23 ₪
779	שפל	719,047.23	721,032.98	-1,985.75	31.90	633.45 ₪

רהיטי השלושה - 2 - 00024435

סוג תעריף	סוג צריכה	קריאה קודמת	קריאה נוכחית	סה"כ צריכה בקוט"ש	מחיר לקוט"ש בא"ג	סה"כ לתשלום
		01/03/22	31/03/22	פרטי חשבון עבור תאריכים:		
777	פסגה	982,041.08	984,150.02	-2,108.94	46.64	983.61 ₪
778	גבע	533,948.86	534,176.21	-227.35	38.61	87.78 ₪
779	שפל	547,362.36	547,532.90	-170.53	31.90	54.40 ₪

אירוקה - 3 - 00024435

סוג תעריף	סוג צריכה	קריאה קודמת	קריאה נוכחית	סה"כ צריכה בקוט"ש	מחיר לקוט"ש בא"ג	סה"כ לתשלום
		01/03/22	31/03/22	פרטי חשבון עבור תאריכים:		
777	פסגה	428,910.71	430,132.78	-1,222.07	46.64	569.97 ₪
778	גבע	218,177.11	218,545.48	-368.36	38.61	142.23 ₪
779	שפל	153,732.53	153,867.23	-134.70	31.90	42.97 ₪

24/7 - 4 - 00024435

סוג תעריף	סוג צריכה	קריאה קודמת	קריאה נוכחית	סה"כ צריכה בקוט"ש	מחיר לקוט"ש בא"ג	סה"כ לתשלום
		01/03/22	31/03/22	פרטי חשבון עבור תאריכים:		
777	פסגה	511,697.27	515,879.87	-4,182.59	46.64	1,950.76 ₪
778	גבע	247,790.06	249,490.86	-1,700.79	38.61	656.68 ₪
779	שפל	202,154.06	202,709.77	-555.71	31.90	177.27 ₪

נקודה אדומה - 6 - 00024435

סוג תעריף	סוג צריכה	קריאה קודמת	קריאה נוכחית	סה"כ צריכה בקוט"ש	מחיר לקוט"ש בא"ג	סה"כ לתשלום
		01/03/22	31/03/22	פרטי חשבון עבור תאריכים:		
777	פסגה	45,194.78	45,906.31	-711.53	46.64	331.86 ₪
778	גבע	17,291.74	17,537.16	-245.43	38.61	94.76 ₪
779	שפל	23,043.17	23,305.63	-262.46	31.90	83.72 ₪



אל אורית - 1 - 00024445

סוג תעריף	סוג צריכה	קריאה קודמת	קריאה נוכחית	סה"כ צריכה בקוט"ש	מחיר לקוט"ש בא"ג	סה"כ לתשלום
		01/03/22	31/03/22	פרטי חשבון עבור תאריכים:		
777	פסגה	1,788,238.27	1,798,957.04	-10,718.78	46.64	₪ -4,999.24
778	גבע	1,111,319.73	1,116,256.23	-4,936.50	38.61	₪ -1,905.98
779	שפל	1,840,607.53	1,847,373.46	-6,765.94	31.90	₪ -2,158.33

מקדונלס - 3 - 00024445

סוג תעריף	סוג צריכה	קריאה קודמת	קריאה נוכחית	סה"כ צריכה בקוט"ש	מחיר לקוט"ש בא"ג	סה"כ לתשלום
		01/03/22	31/03/22	פרטי חשבון עבור תאריכים:		
777	פסגה	1,112,208.90	1,117,433.28	-5,224.38	46.64	₪ -2,436.65
778	גבע	677,859.63	679,786.97	-1,927.34	38.61	₪ -744.15
779	שפל	818,211.95	821,556.06	-3,344.11	31.90	₪ -1,066.77

ארומה - 5 - 00024445

סוג תעריף	סוג צריכה	קריאה קודמת	קריאה נוכחית	סה"כ צריכה בקוט"ש	מחיר לקוט"ש בא"ג	סה"כ לתשלום
		01/03/22	31/03/22	פרטי חשבון עבור תאריכים:		
777	פסגה	1,301,474.62	1,308,762.42	-7,287.80	46.64	₪ -3,399.03
778	גבע	931,591.14	934,229.62	-2,638.48	38.61	₪ -1,018.72
779	שפל	1,826,495.15	1,830,160.70	-3,665.55	31.90	₪ -1,169.31

קפה לנדזור - 6 - 00024445

סוג תעריף	סוג צריכה	קריאה קודמת	קריאה נוכחית	סה"כ צריכה בקוט"ש	מחיר לקוט"ש בא"ג	סה"כ לתשלום
		01/03/22	31/03/22	פרטי חשבון עבור תאריכים:		
777	פסגה	616,245.77	624,162.32	-7,916.55	46.64	₪ -3,692.28
778	גבע	329,078.60	332,319.61	-3,241.02	38.61	₪ -1,251.36
779	שפל	686,288.46	690,592.52	-4,304.06	31.90	₪ -1,372.99

מחסני תאורה - 7 - 00024445

סוג תעריף	סוג צריכה	קריאה קודמת	קריאה נוכחית	סה"כ צריכה בקוט"ש	מחיר לקוט"ש בא"ג	סה"כ לתשלום
		01/03/22	31/03/22	פרטי חשבון עבור תאריכים:		
777	פסגה	649,610.71	653,785.66	-4,174.94	46.64	₪ -1,947.19
778	גבע	332,790.31	333,958.27	-1,167.96	38.61	₪ -450.95
779	שפל	227,841.72	228,079.38	-237.66	31.90	₪ -75.81



פרמיטיבי - 8 - 00024445

סוג תעריף	סוג צריכה	קריאה קודמת	קריאה נוכחית	סה"כ צריכה בקוט"ש	מחיר לקוט"ש בא"ג	סה"כ לתשלום
פרטי חשבון עבור תאריכים:						
777	פסגה	01/03/22	31/03/22	-2,362.58	46.64	1,101.91 ₪
778	גבע	67,690.03	68,396.35	-706.32	38.61	272.71 ₪
779	שפל	101,157.95	102,014.49	-856.55	31.90	273.24 ₪

להיט בראש - 1 - 00024451

סוג תעריף	סוג צריכה	קריאה קודמת	קריאה נוכחית	סה"כ צריכה בקוט"ש	מחיר לקוט"ש בא"ג	סה"כ לתשלום
פרטי חשבון עבור תאריכים:						
777	פסגה	01/03/22	31/03/22	-1,351.75	46.64	630.46 ₪
778	גבע	212,161.11	212,599.22	-438.11	38.61	169.15 ₪
779	שפל	102,402.59	102,567.20	-164.60	31.90	52.51 ₪

פרנסקו בעמ - 3 - 00024451

סוג תעריף	סוג צריכה	קריאה קודמת	קריאה נוכחית	סה"כ צריכה בקוט"ש	מחיר לקוט"ש בא"ג	סה"כ לתשלום
פרטי חשבון עבור תאריכים:						
777	פסגה	01/03/22	31/03/22	-1,365.58	46.64	636.91 ₪
778	גבע	216,873.47	217,319.88	-446.41	38.61	172.36 ₪
779	שפל	253,966.46	254,607.19	-640.73	31.90	204.39 ₪

קרולינה למקה - 4 - 00024451

סוג תעריף	סוג צריכה	קריאה קודמת	קריאה נוכחית	סה"כ צריכה בקוט"ש	מחיר לקוט"ש בא"ג	סה"כ לתשלום
פרטי חשבון עבור תאריכים:						
777	פסגה	01/03/22	31/03/22	-2,008.49	46.64	936.76 ₪
778	גבע	26,585.82	27,185.52	-599.70	38.61	231.54 ₪
779	שפל	32,631.10	33,014.63	-383.53	31.90	122.35 ₪

ורדינון - 5 - 00024451

סוג תעריף	סוג צריכה	קריאה קודמת	קריאה נוכחית	סה"כ צריכה בקוט"ש	מחיר לקוט"ש בא"ג	סה"כ לתשלום
פרטי חשבון עבור תאריכים:						
777	פסגה	01/03/22	31/03/22	-2,086.14	46.64	972.97 ₪
778	גבע	204,587.47	205,202.79	-615.32	38.61	237.58 ₪
779	שפל	150,407.03	150,610.72	-203.68	31.90	64.98 ₪



סטימצקי - 6 - 00024451

סוג תעריף	סוג צריכה	קריאה קודמת	קריאה נוכחית	סה"כ צריכה בקוט"ש	מחיר לקוט"ש בא"ג	סה"כ לתשלום
פרטי חשבון עבור תאריכים:			31/03/22	01/03/22		
777	פסגה	184,881.53	185,652.09	-770.56	46.64	₪ -359.39
778	גבע	90,993.74	91,220.17	-226.43	38.61	₪ -87.42
779	שפל	81,177.33	81,376.59	-199.26	31.90	₪ -63.56

נעלי נמרוד - 8 - 00024451

סוג תעריף	סוג צריכה	קריאה קודמת	קריאה נוכחית	סה"כ צריכה בקוט"ש	מחיר לקוט"ש בא"ג	סה"כ לתשלום
פרטי חשבון עבור תאריכים:			31/03/22	01/03/22		
777	פסגה	283,636.27	285,157.12	-1,520.85	46.64	₪ -709.32
778	גבע	141,499.20	141,954.22	-455.02	38.61	₪ -175.68
779	שפל	135,774.49	135,968.49	-193.99	31.90	₪ -61.88

שקם אלקטריק - 2 - 00024455

סוג תעריף	סוג צריכה	קריאה קודמת	קריאה נוכחית	סה"כ צריכה בקוט"ש	מחיר לקוט"ש בא"ג	סה"כ לתשלום
פרטי חשבון עבור תאריכים:			31/03/22	01/03/22		
777	פסגה	1,142,199.68	1,147,295.93	-5,096.25	46.64	₪ -2,376.89
778	גבע	438,662.29	440,111.98	-1,449.69	38.61	₪ -559.73
779	שפל	511,776.94	512,770.07	-993.14	31.90	₪ -316.81

רנאר - 3 - 00024455

סוג תעריף	סוג צריכה	קריאה קודמת	קריאה נוכחית	סה"כ צריכה בקוט"ש	מחיר לקוט"ש בא"ג	סה"כ לתשלום
פרטי חשבון עבור תאריכים:			31/03/22	01/03/22		
777	פסגה	381,547.42	388,326.31	-6,778.90	46.64	₪ -3,161.68
778	גבע	149,661.64	151,574.17	-1,912.53	38.61	₪ -738.43
779	שפל	153,254.60	153,974.43	-719.83	31.90	₪ -229.63

אייס - 4 - 00024455

סוג תעריף	סוג צריכה	קריאה קודמת	קריאה נוכחית	סה"כ צריכה בקוט"ש	מחיר לקוט"ש בא"ג	סה"כ לתשלום
פרטי חשבון עבור תאריכים:			31/03/22	01/03/22		
777	פסגה	2,975,559.69	2,986,451.00	-10,891.31	46.64	₪ -5,079.71
778	גבע	1,244,977.93	1,248,699.25	-3,721.33	38.61	₪ -1,436.80
779	שפל	1,918,434.16	1,923,845.33	-5,411.17	31.90	₪ -1,726.16



ראשי שלב ב' - 8 - 00024455

סוג תעריף	סוג צריכה	קריאה קודמת	קריאה נוכחית	סה"כ צריכה בקוט"ש	מחיר לקוט"ש בא"ג	סה"כ לתשלום
פרטי חשבון עבור תאריכים:						
777	פסגה	01/03/22	31/03/22	102,051.85	46.64	47,596.98 ₪
778	גבע	7,770,707.05	7,805,877.90	35,170.85	38.61	13,579.47 ₪
779	שפל	12,820,259.95	12,860,651.15	40,391.20	31.90	12,884.79 ₪

פוקס הום - 1 - 13080899

סוג תעריף	סוג צריכה	קריאה קודמת	קריאה נוכחית	סה"כ צריכה בקוט"ש	מחיר לקוט"ש בא"ג	סה"כ לתשלום
פרטי חשבון עבור תאריכים:						
777	פסגה	01/03/22	31/03/22	-4,955.60	46.64	-2,311.29 ₪
778	גבע	132,312.40	133,808.80	-1,496.40	38.61	-577.76 ₪
779	שפל	132,284.40	132,701.60	-417.20	31.90	-133.09 ₪

אמריקן איגל - 2 - 13080899

סוג תעריף	סוג צריכה	קריאה קודמת	קריאה נוכחית	סה"כ צריכה בקוט"ש	מחיר לקוט"ש בא"ג	סה"כ לתשלום
פרטי חשבון עבור תאריכים:						
777	פסגה	01/03/22	31/03/22	-15,535.20	46.64	-7,245.62 ₪
778	גבע	202,748.40	207,616.40	-4,868.00	38.61	-1,879.53 ₪
779	שפל	348,026.80	353,517.20	-5,490.40	31.90	-1,751.44 ₪

מרפאות 2 - 5 - 15114176

סוג תעריף	סוג צריכה	קריאה קודמת	קריאה נוכחית	סה"כ צריכה בקוט"ש	מחיר לקוט"ש בא"ג	סה"כ לתשלום
פרטי חשבון עבור תאריכים:						
777	פסגה	01/03/22	31/03/22	-935.00	46.64	-436.08 ₪
778	גבע	14,165.90	14,287.80	-121.90	38.61	-47.07 ₪
779	שפל	19,701.80	19,842.60	-140.80	31.90	-44.92 ₪

קרוקס - 6 - 15114176

סוג תעריף	סוג צריכה	קריאה קודמת	קריאה נוכחית	סה"כ צריכה בקוט"ש	מחיר לקוט"ש בא"ג	סה"כ לתשלום
פרטי חשבון עבור תאריכים:						
777	פסגה	01/03/22	31/03/22	-3,205.60	46.64	-1,495.09 ₪
778	גבע	61,332.00	62,249.00	-917.00	38.61	-354.05 ₪
779	שפל	54,788.40	55,074.80	-286.40	31.90	-91.36 ₪



ללין - 7 - 15114176

סה"כ לתשלום	מחיר לקוט"ש בא"ג	סה"כ צריכה בקוט"ש	קריאה נוכחית	קריאה קודמת	סוג צריכה	סוג תעריף
			31/03/22	01/03/22	פרטי חשבון עבור תאריכים:	
₪ -994.27	46.64	-2,131.80	86,272.00	84,140.20	פסגה	777
₪ -232.01	38.61	-600.90	32,578.70	31,977.80	גבע	778
₪ -49.51	31.90	-155.20	32,548.70	32,393.50	שפל	779

אניפט - 8 - 15114176

סה"כ לתשלום	מחיר לקוט"ש בא"ג	סה"כ צריכה בקוט"ש	קריאה נוכחית	קריאה קודמת	סוג צריכה	סוג תעריף
			31/03/22	01/03/22	פרטי חשבון עבור תאריכים:	
₪ -513.27	46.64	-1,100.50	47,549.80	46,449.30	פסגה	777
₪ -146.95	38.61	-380.60	19,648.40	19,267.80	גבע	778
₪ -115.10	31.90	-360.80	31,526.00	31,165.20	שפל	779

טופ 10 - 13 - 15114176

סה"כ לתשלום	מחיר לקוט"ש בא"ג	סה"כ צריכה בקוט"ש	קריאה נוכחית	קריאה קודמת	סוג צריכה	סוג תעריף
			31/03/22	01/03/22	פרטי חשבון עבור תאריכים:	
₪ -763.26	46.64	-1,636.50	58,351.70	56,715.20	פסגה	777
₪ -271.27	38.61	-702.60	23,434.90	22,732.30	גבע	778
₪ -27.08	31.90	-84.90	22,288.30	22,203.40	שפל	779

בית חולים - 14 - 15114176

סה"כ לתשלום	מחיר לקוט"ש בא"ג	סה"כ צריכה בקוט"ש	קריאה נוכחית	קריאה קודמת	סוג צריכה	סוג תעריף
			31/03/22	01/03/22	פרטי חשבון עבור תאריכים:	
₪ -599.98	46.64	-1,286.40	60,048.70	58,762.30	פסגה	777
₪ -171.39	38.61	-443.90	27,301.40	26,857.50	גבע	778
₪ -136.85	31.90	-429.00	54,319.20	53,890.20	שפל	779

מרפאות - 1 - 16092186

סה"כ לתשלום	מחיר לקוט"ש בא"ג	סה"כ צריכה בקוט"ש	קריאה נוכחית	קריאה קודמת	סוג צריכה	סוג תעריף
			31/03/22	01/03/22	פרטי חשבון עבור תאריכים:	
₪ -23,652.54	46.64	-50,713.00	1,687,586.00	1,636,873.00	פסגה	777
₪ -6,702.31	38.61	-17,359.00	828,118.00	810,759.00	גבע	778
₪ -11,970.16	31.90	-37,524.00	2,303,166.00	2,265,642.00	שפל	779



שנאי 3 - 3 - 16092186

סה"כ לתשלום	מחיר לקוט"ש בא"ג	סה"כ צריכה בקוט"ש	קריאה נוכחית	קריאה קודמת	סוג צריכה	סוג תעריף
			31/03/22	01/03/22	פרטי חשבון עבור תאריכים:	
₪ 53,850.54	46.64	115,460.00	200,675.00	85,215.00	פסגה	777
₪ 14,552.11	38.61	37,690.00	59,795.00	22,105.00	גבע	778
₪ 18,005.96	31.90	56,445.00	267,715.00	211,270.00	שפל	779

פוטוטאי - 1 - 20281653

סה"כ לתשלום	מחיר לקוט"ש בא"ג	סה"כ צריכה בקוט"ש	קריאה נוכחית	קריאה קודמת	סוג צריכה	סוג תעריף
			31/03/22	01/03/22	פרטי חשבון עבור תאריכים:	
₪ 0.00	46.64	0.00	0.00	0.00	פסגה	777
₪ 0.00	38.61	0.00	0.00	0.00	גבע	778
₪ 0.00	31.90	0.00	0.00	0.00	שפל	779

סה"כ לדירה:

שיא ביקוש	סה"כ	שפל	גבע	פסגה	
591.90	83,191.84	23,809.40	15,941.91	43,440.53	סה"כ צריכה
	₪ 34,011.03	₪ 7,595.20	₪ 6,155.17	₪ 20,260.66	סה"כ לתשלום

₪ 0.00	תשלום קבוע	
₪ 34,011.03	סה"כ לתשלום	לא כולל מע"מ



08/04/22

תאריך הפקדה:

31/03/22

תאריך קריאה נוכחית:

01/03/22

תאריך קריאה קודמת:

שם דייר: צילדרן פלייס
שם אתר: עמק סנטר עפולה משולב

לקוח/ה נכבד/ה, אנו מתכבדים להגיש את חישוב צריכת החשמל לתקופה 01/03/22 - 31/03/22:

צילדרן פלייס - 8 - 00023848 (3x250)

סוג תעריף	סוג צריכה	קריאה קודמת	קריאה נוכחית	סה"כ צריכה בקוט"ש	מחיר לקוט"ש בא"ג	סה"כ לתשלום
			31/03/22	01/03/22	פרטי חשבון עבור תאריכים:	
777	פסגה	292,826.98	295,261.78	2,434.80	46.64	1,135.59 ₪
778	גבע	142,001.46	142,673.41	671.95	38.61	259.44 ₪
779	שפל	194,359.09	194,627.99	268.91	31.90	85.78 ₪

ציבורי

סוג תעריף	סוג צריכה	קריאה קודמת	קריאה נוכחית	סה"כ צריכה בקוט"ש	מחיר לקוט"ש בא"ג	סה"כ לתשלום
			31/03/22	01/03/22	פרטי חשבון עבור תאריכים:	
777	פסגה			0.000	46.64	0.00 ₪
778	גבע			0.000	38.61	0.00 ₪
779	שפל			0.000	31.90	0.00 ₪

סה"כ לדייר:

פסגה	גבע	שפל	סה"כ	שיא ביקוש
2,434.80	671.95	268.91	3,375.65	16.61
1,135.59 ₪	259.44 ₪	85.78 ₪	1,480.81 ₪	

סה"כ צריכה
סה"כ לתשלום

214.45 ₪	תשלום קבוע	
45.86 ₪	תשלום עבור גודל חיבור ב KVA (3x250)	
1,741.12 ₪	סה"כ לתשלום	לא כולל מע"מ

התפלגות חיוב בש"ח לפי תע"ז

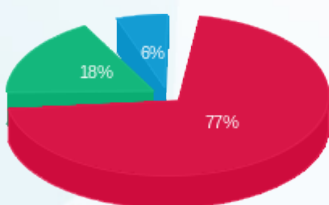

■ פסגה (1,135.59 ₪)
■ גבע (259.44 ₪)
■ שפל (85.78 ₪)

הסטוריית צריכה בקוט"ש

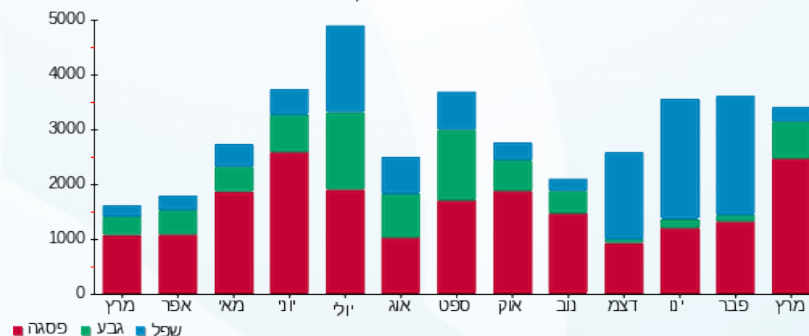

08/04/22 תאריך הפקה:
 31/03/22 תאריך קריאה נוכחית:
 01/03/22 תאריך קריאה קודמת:

שם דייר: קאסטרו
 שם אתר: עמק סנטר עפולה משולב

לקוח/ה נכבד/ה, אנו מתכבדים להגיש את חישוב צריכת החשמל לתקופה 01/03/22 - 31/03/22:

קאסטרו - 4 - 00023834 (3x160)

סוג תעריף	סוג צריכה	קריאה קודמת	קריאה נוכחית	סה"כ צריכה בקוט"ש	מחיר לקוט"ש בא"ג	סה"כ לתשלום
			31/03/22	01/03/22	פרטי חשבון עבור תאריכים:	
777	פסגה	1,577,509.54	1,583,357.07	5,847.53	46.64	2,727.29 ₪
778	גבע	976,498.02	978,439.05	1,941.03	38.61	749.43 ₪
779	שפל	851,267.59	853,105.19	1,837.61	31.90	586.20 ₪

ציבורי

סוג תעריף	סוג צריכה	קריאה קודמת	קריאה נוכחית	סה"כ צריכה בקוט"ש	מחיר לקוט"ש בא"ג	סה"כ לתשלום
			31/03/22	01/03/22	פרטי חשבון עבור תאריכים:	
777	פסגה			0.000	46.64	0.00 ₪
778	גבע			0.000	38.61	0.00 ₪
779	שפל			0.000	31.90	0.00 ₪

סה"כ לדירה:

פסגה	גבע	שפל	סה"כ	שיא ביקוש
5,847.53	1,941.03	1,837.61	9,626.17	52.97
2,727.29 ₪	749.43 ₪	586.20 ₪	4,062.92 ₪	

סה"כ צריכה
 סה"כ לתשלום

214.45 ₪	תשלום קבוע	
29.35 ₪	תשלום עבור גודל חיבור בKVA (3x160)	
4,306.71 ₪	סה"כ לתשלום	לא כולל מע"מ

התפלגות חיוב בש"ח לפי תע"ז

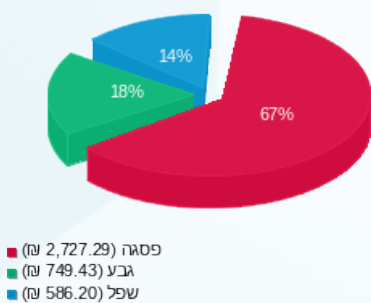

הסטוריית צריכה בקוט"ש

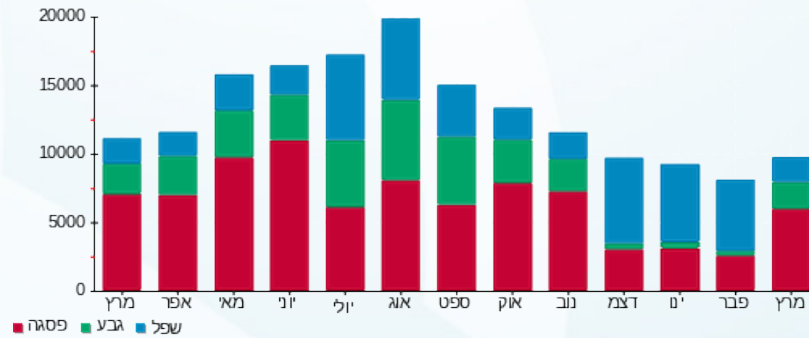

08/04/22 תאריך הפקה:
 31/03/22 תאריך קריאה נוכחית:
 01/03/22 תאריך קריאה קודמת:

שם דייר: קו האופנה
 שם אתר: עמק סנטר עפולה משולב

לקוח/ה נכבד/ה, אנו מתכבדים להגיש את חישוב צריכת החשמל לתקופה 01/03/22 - 31/03/22:

קו האופנה - 3 - 00023834 (3x160)

סוג תעריף	סוג צריכה	קריאה קודמת	קריאה נוכחית	סה"כ צריכה בקוט"ש	מחיר לקוט"ש בא"ג	סה"כ לתשלום
פרטי חשבון עבור תאריכים:			01/03/22	31/03/22		
777	פסגה	1,263,602.79	1,267,651.00	4,048.22	46.64	1,888.09 ₪
778	גבע	716,611.33	717,797.76	1,186.43	38.61	458.08 ₪
779	שפל	635,762.47	636,151.54	389.07	31.90	124.11 ₪

ציבורי

סוג תעריף	סוג צריכה	קריאה קודמת	קריאה נוכחית	סה"כ צריכה בקוט"ש	מחיר לקוט"ש בא"ג	סה"כ לתשלום
פרטי חשבון עבור תאריכים:			01/03/22	31/03/22		
777	פסגה			0.000	46.64	0.00 ₪
778	גבע			0.000	38.61	0.00 ₪
779	שפל			0.000	31.90	0.00 ₪

סה"כ לדירה:

פסגה	גבע	שפל	סה"כ	שיא ביקוש
4,048.22	1,186.43	389.07	5,623.72	18.15
1,888.09 ₪	458.08 ₪	124.11 ₪	2,470.28 ₪	

סה"כ צריכה
 סה"כ לתשלום

214.45 ₪	תשלום קבוע	
29.35 ₪	תשלום עבור גודל חיבור בKVA (3x160)	
2,714.08 ₪	סה"כ לתשלום	לא כולל מע"מ

התפלגות חיוב בש"ח לפי תע"ז

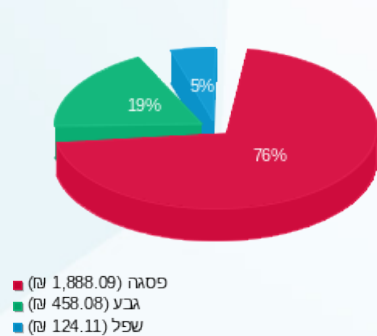

הסטוריית צריכה בקוט"ש

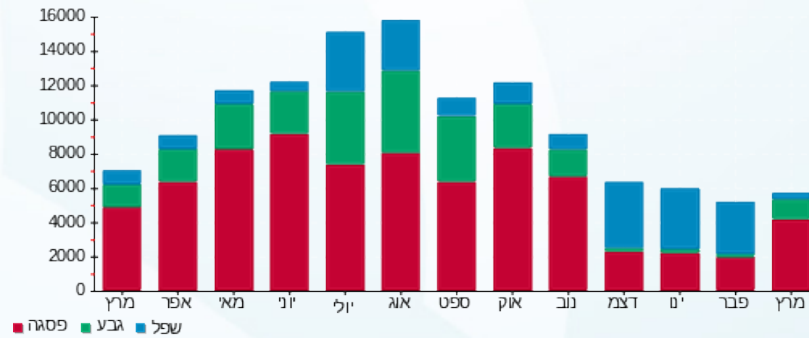

08/04/22 תאריך הפקה:
 31/03/22 תאריך קריאה נוכחית:
 01/03/22 תאריך קריאה קודמת:

שם דייר: קסטרו ילדים
 שם אתר: עמק סנטר עפולה משולב

לקוח/ה נכבד/ה, אנו מתכבדים להגיש את חישוב צריכת החשמל לתקופה 01/03/22 - 31/03/22:

קסטרו ילדים - 2 - 00022683(3x100)

סוג תעריף	סוג צריכה	קריאה קודמת	קריאה נוכחית	סה"כ צריכה בקוט"ש	מחיר לקוט"ש בא"ג	סה"כ לתשלום
			31/03/22	01/03/22	פרטי חשבון עבור תאריכים:	
777	פסגה	571,980.46	574,170.52	2,190.06	46.64	1,021.44 ₪
778	גבע	348,238.04	348,909.85	671.82	38.61	259.39 ₪
779	שפל	386,358.31	386,871.29	512.98	31.90	163.64 ₪

ציבורי

סוג תעריף	סוג צריכה	קריאה קודמת	קריאה נוכחית	סה"כ צריכה בקוט"ש	מחיר לקוט"ש בא"ג	סה"כ לתשלום
			31/03/22	01/03/22	פרטי חשבון עבור תאריכים:	
777	פסגה			0.000	46.64	0.00 ₪
778	גבע			0.000	38.61	0.00 ₪
779	שפל			0.000	31.90	0.00 ₪

סה"כ לדייר:

פסגה	גבע	שפל	סה"כ	שיא ביקוש
2,190.06	671.82	512.98	3,374.86	14.83
1,021.44 ₪	259.39 ₪	163.64 ₪	1,444.47 ₪	

סה"כ צריכה
 סה"כ לתשלום

214.45 ₪	תשלום קבוע	
18.34 ₪	תשלום עבור גודל חיבור ב KVA (3x100)	
1,677.26 ₪	סה"כ לתשלום	לא כולל מע"מ

התפלגות חיוב בש"ח לפי תע"ז

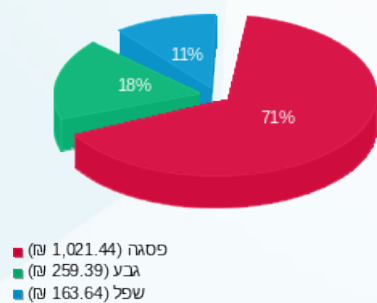

הסטוריית צריכה בקוט"ש

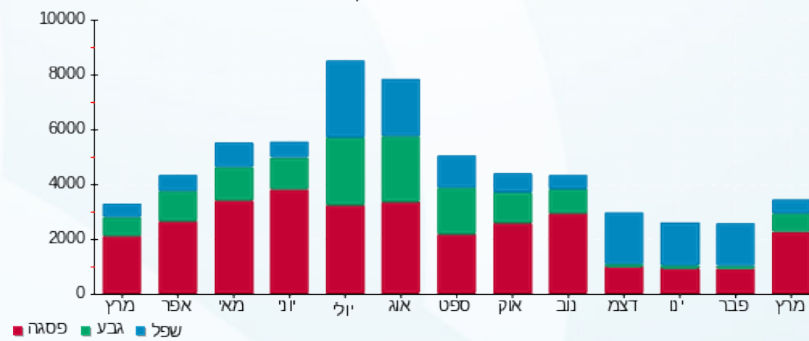

08/04/22 תאריך הפקה:
 31/03/22 תאריך קריאה נוכחית:
 01/03/22 תאריך קריאה קודמת:

שם דייר: קפה לנדזור
 שם אתר: עמק סנטר עפולה משולב

לקוח/ה נכבד/ה, אנו מתכבדים להגיש את חישוב צריכת החשמל לתקופה 01/03/22 - 31/03/22:

קפה לנדזור - 6 - 00024445 (3x160)

סוג תעריף	סוג צריכה	קריאה קודמת	קריאה נוכחית	סה"כ צריכה בקוט"ש	מחיר לקוט"ש בא"ג	סה"כ לתשלום
			31/03/22	01/03/22	פרטי חשבון עבור תאריכים:	
777	פסגה	616,245.77	624,162.32	7,916.55	46.64	3,692.28 ₪
778	גבע	329,078.60	332,319.61	3,241.02	38.61	1,251.36 ₪
779	שפל	686,288.46	690,592.52	4,304.06	31.90	1,372.99 ₪

ציבור

סוג תעריף	סוג צריכה	קריאה קודמת	קריאה נוכחית	סה"כ צריכה בקוט"ש	מחיר לקוט"ש בא"ג	סה"כ לתשלום
			31/03/22	01/03/22	פרטי חשבון עבור תאריכים:	
777	פסגה			0.000	46.64	0.00 ₪
778	גבע			0.000	38.61	0.00 ₪
779	שפל			0.000	31.90	0.00 ₪

סה"כ לדייר:

פסגה	גבע	שפל	סה"כ	שיא ביקוש
7,916.55	3,241.02	4,304.06	15,461.62	44.11
3,692.28 ₪	1,251.36 ₪	1,372.99 ₪	6,316.63 ₪	

סה"כ צריכה
 סה"כ לתשלום

214.45 ₪	תשלום קבוע	
29.35 ₪	תשלום עבור גודל חיבור בKVA (3x160)	
6,560.43 ₪	סה"כ לתשלום	לא כולל מע"מ

התפלגות חיוב בש"ח לפי תע"ז

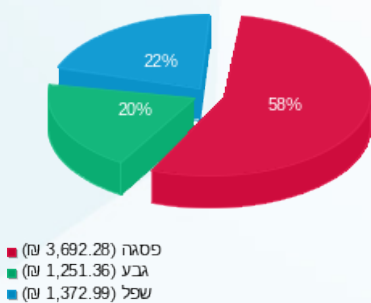

הסטוריית צריכה בקוט"ש

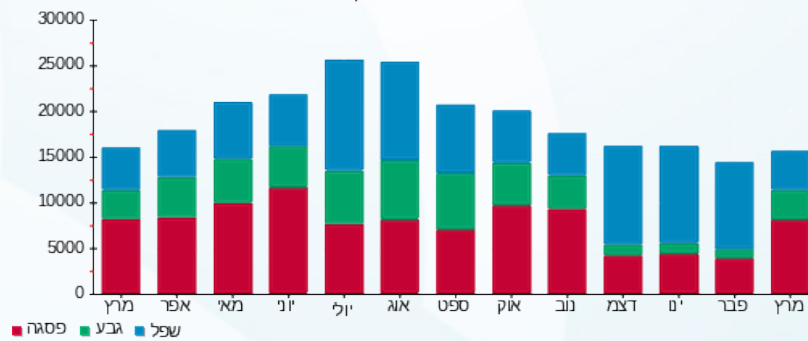

08/04/22 תאריך הפקה:
 31/03/22 תאריך קריאה נוכחית:
 01/03/22 תאריך קריאה קודמת:

שם דייר: קרולינה למקה
 שם אתר: עמק סנטר עפולה משולב

לקוח/ה נכבד/ה, אנו מתכבדים להגיש את חישוב צריכת החשמל לתקופה 01/03/22 - 31/03/22:

קרולינה - 4 - 00024451 (3x63)

סוג תעריף	סוג צריכה	קריאה קודמת	קריאה נוכחית	סה"כ צריכה בקוט"ש	מחיר לקוט"ש בא"ג	סה"כ לתשלום
			31/03/22	01/03/22	פרטי חשבון עבור תאריכים:	
777	פסגה	70,566.41	72,574.89	2,008.49	46.64	936.76 ₪
778	גבע	26,585.82	27,185.52	599.70	38.61	231.54 ₪
779	שפל	32,631.10	33,014.63	383.53	31.90	122.35 ₪

ציבורי

סוג תעריף	סוג צריכה	קריאה קודמת	קריאה נוכחית	סה"כ צריכה בקוט"ש	מחיר לקוט"ש בא"ג	סה"כ לתשלום
			31/03/22	01/03/22	פרטי חשבון עבור תאריכים:	
777	פסגה			0.000	46.64	0.00 ₪
778	גבע			0.000	38.61	0.00 ₪
779	שפל			0.000	31.90	0.00 ₪

סה"כ לדייר:

פסגה	גבע	שפל	סה"כ	שיא ביקוש
2,008.49	599.70	383.53	2,991.72	12.24
936.76 ₪	231.54 ₪	122.35 ₪	1,290.65 ₪	

סה"כ צריכה
 סה"כ לתשלום

214.45 ₪	תשלום קבוע	
11.56 ₪	תשלום עבור גודל חיבור ב KVA (3x63)	
1,516.65 ₪	סה"כ לתשלום	לא כולל מע"מ

התפלגות חיוב בש"ח לפי תע"ז

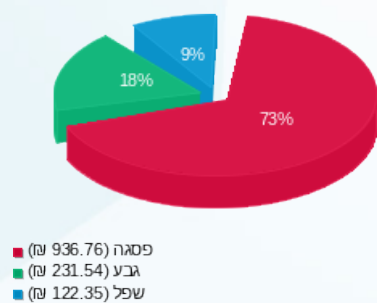

הסטוריית צריכה בקוט"ש

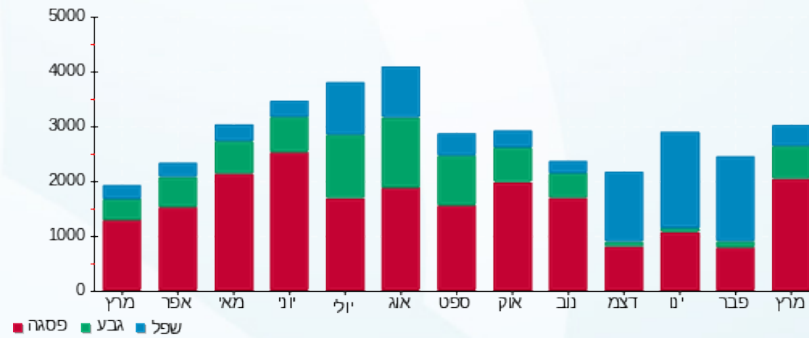



08/04/22

תאריך הפקדה:

31/03/22

תאריך קריאה נוכחית:

01/03/22

תאריך קריאה קודמת:

שם דייר: קרוקס

שם אתר: עמק סנטר עפולה משולב

לקוח/ה נכבד/ה, אנו מתכבדים להגיש את חישוב צריכת החשמל לתקופה 01/03/22 - 31/03/22:

קרוקס - 6 - 15114176 (3x100)

סוג תעריף	סוג צריכה	קריאה קודמת	קריאה נוכחית	סה"כ צריכה בקוט"ש	מחיר לקוט"ש בא"ג	סה"כ לתשלום
		01/03/22	31/03/22			
777	פסגה	153,286.90	156,492.50	3,205.60	46.64	1,495.09 ₪
778	גבע	61,332.00	62,249.00	917.00	38.61	354.05 ₪
779	שפל	54,788.40	55,074.80	286.40	31.90	91.36 ₪

ציבורי

סוג תעריף	סוג צריכה	קריאה קודמת	קריאה נוכחית	סה"כ צריכה בקוט"ש	מחיר לקוט"ש בא"ג	סה"כ לתשלום
		01/03/22	31/03/22			
777	פסגה			0.000	46.64	0.00 ₪
778	גבע			0.000	38.61	0.00 ₪
779	שפל			0.000	31.90	0.00 ₪

סה"כ לדייר:

פסגה	גבע	שפל	סה"כ	שיא ביקוש
3,205.60	917.00	286.40	4,409.00	26.05
1,495.09 ₪	354.05 ₪	91.36 ₪	1,940.51 ₪	

סה"כ צריכה

סה"כ לתשלום

214.45 ₪	תשלום קבוע	
18.34 ₪	תשלום עבור גודל חיבור בKVA (3x100)	
2,173.30 ₪	סה"כ לתשלום	לא כולל מע"מ

התפלגות חיוב בש"ח לפי תע"ז

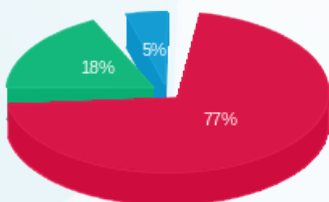

■ פסגה (1,495.09 ₪)
■ גבע (354.05 ₪)
■ שפל (91.36 ₪)

הסטוריית צריכה בקוט"ש

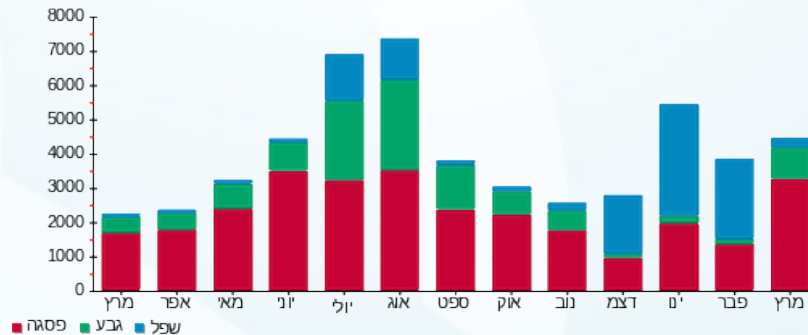

08/04/22 תאריך הפקה:
 31/03/22 תאריך קריאה נוכחית:
 01/03/22 תאריך קריאה קודמת:

שם דייר: קרייזי ליין
 שם אתר: עמק סנטר עפולה משולב

לקוח/ה נכבד/ה, אנו מתכבדים להגיש את חישוב צריכת החשמל לתקופה 01/03/22 - 31/03/22:

קרייזי ליין - 2 - (3x100)00023856

סוג תעריף	סוג צריכה	קריאה קודמת	קריאה נוכחית	סה"כ צריכה בקוט"ש	מחיר לקוט"ש בא"ג	סה"כ לתשלום
			31/03/22	01/03/22	פרטי חשבון עבור תאריכים:	
777	פסגה	627,299.88	629,704.94	2,405.07	46.64	1,121.72 ₪
778	גבע	341,046.00	341,691.89	645.89	38.61	249.38 ₪
779	שפל	217,595.97	217,745.42	149.46	31.90	47.68 ₪

ציבורי

סוג תעריף	סוג צריכה	קריאה קודמת	קריאה נוכחית	סה"כ צריכה בקוט"ש	מחיר לקוט"ש בא"ג	סה"כ לתשלום
			31/03/22	01/03/22	פרטי חשבון עבור תאריכים:	
777	פסגה			0.000	46.64	0.00 ₪
778	גבע			0.000	38.61	0.00 ₪
779	שפל			0.000	31.90	0.00 ₪

סה"כ לדייר:

פסגה	גבע	שפל	סה"כ	שיא ביקוש
2,405.07	645.89	149.46	3,200.41	21.41
1,121.72 ₪	249.38 ₪	47.68 ₪	1,418.78 ₪	

סה"כ צריכה
 סה"כ לתשלום

1,651.57 ₪	תשלום קבוע	214.45 ₪
	תשלום עבור גודל חיבור בKVA (3x100)	18.34 ₪
	סה"כ לתשלום	לא כולל מע"מ

התפלגות חיוב בש"ח לפי תע"ז

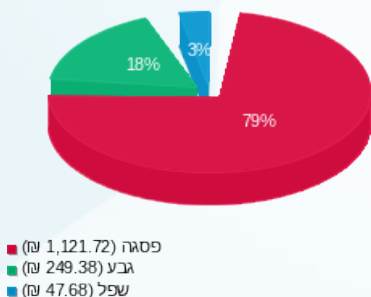

הסטוריית צריכה בקוט"ש

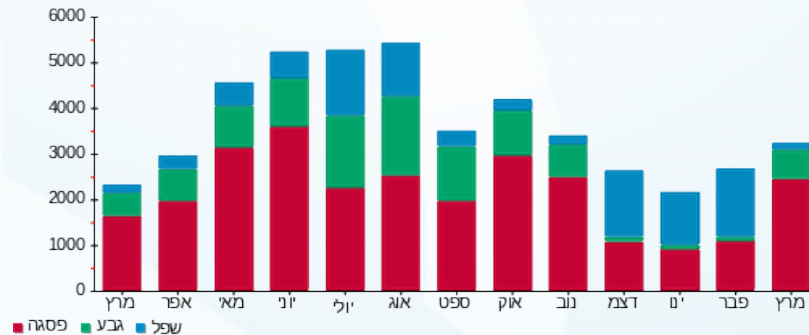

08/04/22 תאריך הפקה:
 31/03/22 תאריך קריאה נוכחית:
 01/03/22 תאריך קריאה קודמת:

שם דייר: רויאלטי - גיפסי
 שם אתר: עמק סנטר עפולה משולב

לקוח/ה נכבד/ה, אנו מתכבדים להגיש את חישוב צריכת החשמל לתקופה 01/03/22 - 31/03/22:

רויאלטי - גיפסי - 4 - 00022683 (3x40)

סוג תעריף	סוג צריכה	קריאה קודמת	קריאה נוכחית	סה"כ צריכה בקוט"ש	מחיר לקוט"ש בא"ג	סה"כ לתשלום
פרטי חשבון עבור תאריכים:						
777	פסגה	01/03/22	31/03/22	516.83	46.64	241.05 ₪
778	גבע	55,032.87	55,144.37	111.50	38.61	43.05 ₪
779	שפל	64,485.15	64,564.67	79.52	31.90	25.37 ₪

ציבורי

סוג תעריף	סוג צריכה	קריאה קודמת	קריאה נוכחית	סה"כ צריכה בקוט"ש	מחיר לקוט"ש בא"ג	סה"כ לתשלום
פרטי חשבון עבור תאריכים:						
777	פסגה	01/03/22	31/03/22	0.000	46.64	0.00 ₪
778	גבע			0.000	38.61	0.00 ₪
779	שפל			0.000	31.90	0.00 ₪

סה"כ לדייר:

פסגה	גבע	שפל	סה"כ	שיא ביקוש
516.83	111.50	79.52	707.86	3.43
241.05 ₪	43.05 ₪	25.37 ₪	309.47 ₪	

סה"כ צריכה
 סה"כ לתשלום

214.45 ₪	תשלום קבוע	
7.34 ₪	תשלום עבור גודל חיבור בKVA (3x40)	
531.26 ₪	סה"כ לתשלום	לא כולל מע"מ

התפלגות חיוב בש"ח לפי תע"ז

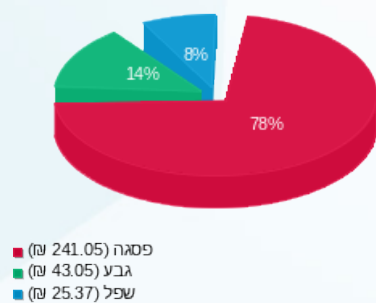

הסטוריית צריכה בקוט"ש

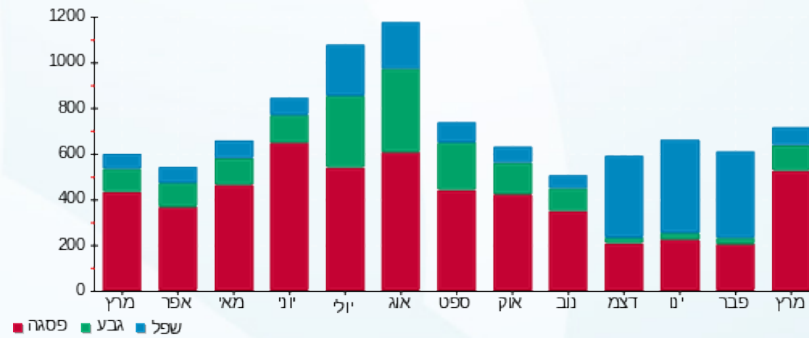



08/04/22

תאריך הפקדה:

שם דייר: ריבר

31/03/22

תאריך קריאה נוכחית:

שם אתר: עמק סנטר עפולה משולב

01/03/22

תאריך קריאה קודמת:

לקוח/ה נכבד/ה, אנו מתכבדים להגיש את חישוב צריכת החשמל לתקופה 01/03/22 - 31/03/22:

ריבר - 14 - 15114176(3x63)

סה"כ לתשלום	מחיר לקוט"ש בא"ג	סה"כ צריכה בקוט"ש	קריאה נוכחית	קריאה קודמת	סוג צריכה	סוג תעריף
			31/03/22	01/03/22		פרטי חשבון עבור תאריכים:
₪ 599.98	46.64	1,286.40	60,048.70	58,762.30	פסגה	777
₪ 171.39	38.61	443.90	27,301.40	26,857.50	גבע	778
₪ 136.85	31.90	429.00	54,319.20	53,890.20	שפל	779

ציבורי

סה"כ לתשלום	מחיר לקוט"ש בא"ג	סה"כ צריכה בקוט"ש	קריאה נוכחית	קריאה קודמת	סוג צריכה	סוג תעריף
			31/03/22	01/03/22		פרטי חשבון עבור תאריכים:
₪ 0.00	46.64	0.000			פסגה	777
₪ 0.00	38.61	0.000			גבע	778
₪ 0.00	31.90	0.000			שפל	779

סה"כ לדירה:

שיא ביקוש	סה"כ	שפל	גבע	פסגה
10.28	2,159.30	429.00	443.90	1,286.40
	₪ 908.22	₪ 136.85	₪ 171.39	₪ 599.98

סה"כ צריכה

סה"כ לתשלום

₪ 214.45	תשלום קבוע	
₪ 11.56	תשלום עבור גודל חיבור בKVA (3x63)	
₪ 1,134.22	סה"כ לתשלום	לא כולל מע"מ

התפלגות חיוב בש"ח לפי תע"ז

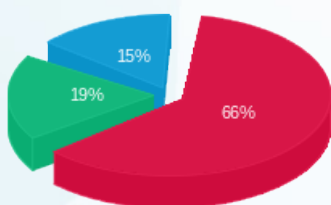

■ פסגה (₪ 599.98)
■ גבע (₪ 171.39)
■ שפל (₪ 136.85)

הסטוריית צריכה בקוט"ש

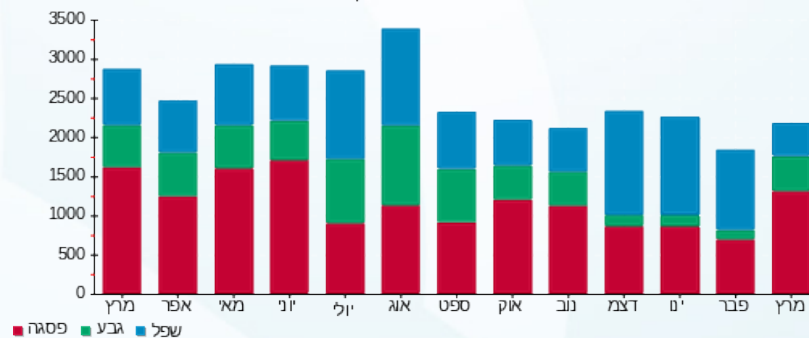

08/04/22 תאריך הפקה:
 31/03/22 תאריך קריאה נוכחית:
 01/03/22 תאריך קריאה קודמת:

שם דייר: ריקושט
 שם אתר: עמק סנטר עפולה משולב

לקוח/ה נכבד/ה, אנו מתכבדים להגיש את חישוב צריכת החשמל לתקופה 01/03/22 - 31/03/22:

ריקושט - 6 - 00023831 (3x100)

סוג תעריף	סוג צריכה	קריאה קודמת	קריאה נוכחית	סה"כ צריכה בקוט"ש	מחיר לקוט"ש בא"ג	סה"כ לתשלום
			31/03/22	01/03/22	פרטי חשבון עבור תאריכים:	
777	פסגה	399,022.52	399,596.00	573.48	46.64	267.47 ₪
778	גבע	187,243.01	187,415.22	172.21	38.61	66.49 ₪
779	שפל	164,803.78	164,922.44	118.66	31.90	37.85 ₪

ציבורי

סוג תעריף	סוג צריכה	קריאה קודמת	קריאה נוכחית	סה"כ צריכה בקוט"ש	מחיר לקוט"ש בא"ג	סה"כ לתשלום
			31/03/22	01/03/22	פרטי חשבון עבור תאריכים:	
777	פסגה			0.000	46.64	0.00 ₪
778	גבע			0.000	38.61	0.00 ₪
779	שפל			0.000	31.90	0.00 ₪

סה"כ לדייר:

פסגה	גבע	שפל	סה"כ	שיא ביקוש
573.48	172.21	118.66	864.35	6.56
267.47 ₪	66.49 ₪	37.85 ₪	371.81 ₪	

סה"כ צריכה
 סה"כ לתשלום

214.45 ₪	תשלום קבוע	
18.34 ₪	תשלום עבור גודל חיבור ב KVA (3x100)	
604.61 ₪	סה"כ לתשלום	לא כולל מע"מ

התפלגות חיוב בש"ח לפי תע"ז

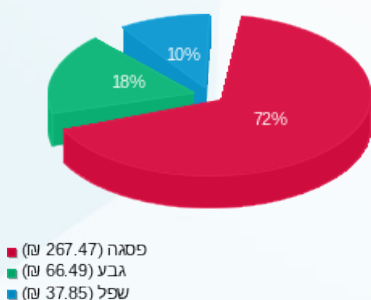

הסטוריית צריכה בקוט"ש

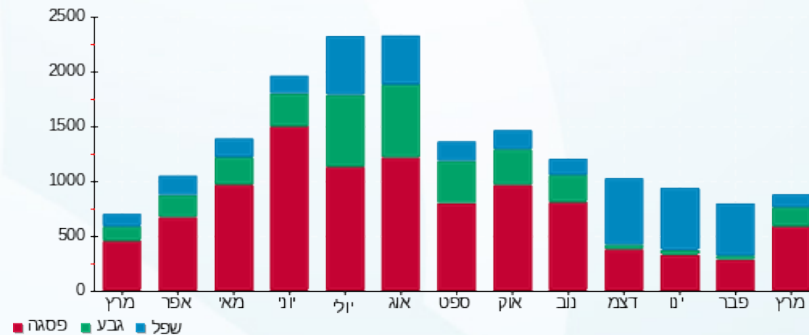

08/04/22 תאריך הפקדה:
 31/03/22 תאריך קריאה נוכחית:
 01/03/22 תאריך קריאה קודמת:

שם דייר: רנואר
 שם אתר: עמק סנטר עפולה משולב

לקוח/ה נכבד/ה, אנו מתכבדים להגיש את חישוב צריכת החשמל לתקופה 01/03/22 - 31/03/22:

רנואר - 3 - (3x250)00024455

סוג תעריף	סוג צריכה	קריאה קודמת	קריאה נוכחית	סה"כ צריכה בקוט"ש	מחיר לקוט"ש בא"ג	סה"כ לתשלום
			31/03/22	01/03/22	פרטי חשבון עבור תאריכים:	
777	פסגה	381,547.42	388,326.31	6,778.90	46.64	3,161.68 ₪
778	גבע	149,661.64	151,574.17	1,912.53	38.61	738.43 ₪
779	שפל	153,254.60	153,974.43	719.83	31.90	229.63 ₪

ציבורי

סוג תעריף	סוג צריכה	קריאה קודמת	קריאה נוכחית	סה"כ צריכה בקוט"ש	מחיר לקוט"ש בא"ג	סה"כ לתשלום
			31/03/22	01/03/22	פרטי חשבון עבור תאריכים:	
777	פסגה			0.000	46.64	0.00 ₪
778	גבע			0.000	38.61	0.00 ₪
779	שפל			0.000	31.90	0.00 ₪

סה"כ לדירה:

פסגה	גבע	שפל	סה"כ	שיא ביקוש
6,778.90	1,912.53	719.83	9,411.26	67.53
3,161.68 ₪	738.43 ₪	229.63 ₪	4,129.73 ₪	

סה"כ צריכה

סה"כ לתשלום

214.45 ₪	תשלום קבוע	
45.86 ₪	תשלום עבור גודל חיבור בKVA (3x250)	
4,390.04 ₪	סה"כ לתשלום	לא כולל מע"מ

התפלגות חיוב בש"ח לפי תע"ז

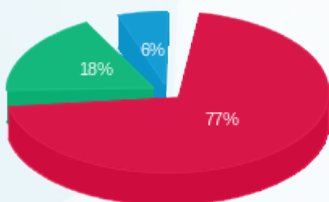

פסגה (3,161.68 ₪)
 גבע (738.43 ₪)
 שפל (229.63 ₪)

הסטוריית צריכה בקוט"ש

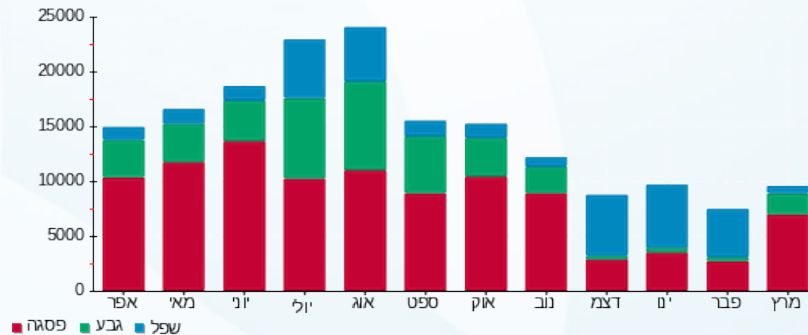

08/04/22 תאריך הפקה:
 31/03/22 תאריך קריאה נוכחית:
 01/03/22 תאריך קריאה קודמת:

שם דייר: שבו
 שם אתר: עמק סנטר עפולה משולב

לקוח/ה נכבד/ה, אנו מתכבדים להגיש את חישוב צריכת החשמל לתקופה 01/03/22 - 31/03/22:

שבו - 7 - 00023837 (3x100)

סוג תעריף	סוג צריכה	קריאה קודמת	קריאה נוכחית	סה"כ צריכה בקוט"ש	מחיר לקוט"ש בא"ג	סה"כ לתשלום
			31/03/22	01/03/22	פרטי חשבון עבור תאריכים:	
777	פסגה	694,246.64	695,491.08	1,244.44	46.64	580.41 ₪
778	גבע	386,880.95	387,246.54	365.59	38.61	141.15 ₪
779	שפל	197,163.63	197,364.93	201.30	31.90	64.22 ₪

ציבורי

סוג תעריף	סוג צריכה	קריאה קודמת	קריאה נוכחית	סה"כ צריכה בקוט"ש	מחיר לקוט"ש בא"ג	סה"כ לתשלום
			31/03/22	01/03/22	פרטי חשבון עבור תאריכים:	
777	פסגה			0.000	46.64	0.00 ₪
778	גבע			0.000	38.61	0.00 ₪
779	שפל			0.000	31.90	0.00 ₪

סה"כ לדייר:

פסגה	גבע	שפל	סה"כ	שיא ביקוש
1,244.44	365.59	201.30	1,811.33	8.28
₪ 580.41	₪ 141.15	₪ 64.22	₪ 785.78	

סה"כ צריכה
 סה"כ לתשלום

214.45 ₪	תשלום קבוע	
18.34 ₪	תשלום עבור גודל חיבור ב KVA (3x100)	
1,018.57 ₪	סה"כ לתשלום	לא כולל מע"מ

התפלגות חיוב בש"ח לפי תע"ז

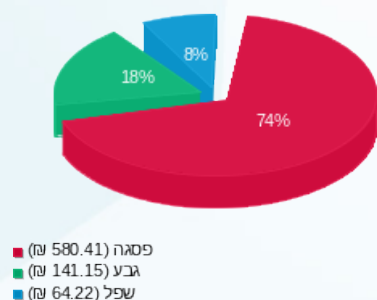

הסטוריית צריכה בקוט"ש

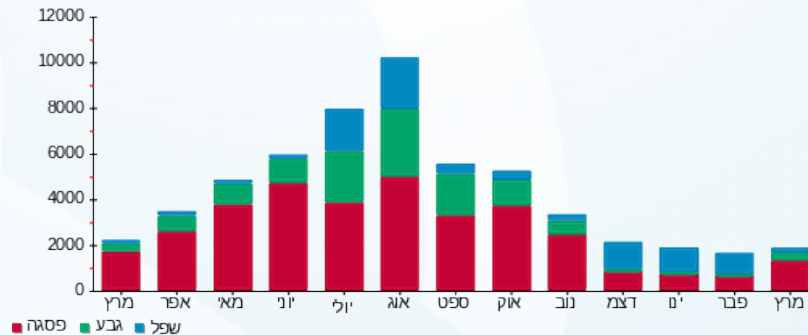

08/04/22 תאריך הפקה:
 31/03/22 תאריך קריאה נוכחית:
 01/03/22 תאריך קריאה קודמת:

שם דייר: שוורמה
 שם אתר: עמק סנטר עפולה משולב

לקוח/ה נכבד/ה, אנו מתכבדים להגיש את חישוב צריכת החשמל לתקופה 01/03/22 - 31/03/22:

שוורמה - 3 - (3x80)00024451

סוג תעריף	סוג צריכה	קריאה קודמת	קריאה נוכחית	סה"כ צריכה בקוט"ש	מחיר לקוט"ש בא"ג	סה"כ לתשלום
פרטי חשבון עבור תאריכים:			01/03/22	31/03/22		
777	פסגה	371,252.53	372,618.11	1,365.58	46.64	636.91 ₪
778	גבע	216,873.47	217,319.88	446.41	38.61	172.36 ₪
779	שפל	253,966.46	254,607.19	640.73	31.90	204.39 ₪

ציבורי

סוג תעריף	סוג צריכה	קריאה קודמת	קריאה נוכחית	סה"כ צריכה בקוט"ש	מחיר לקוט"ש בא"ג	סה"כ לתשלום
פרטי חשבון עבור תאריכים:			01/03/22	31/03/22		
777	פסגה			0.000	46.64	0.00 ₪
778	גבע			0.000	38.61	0.00 ₪
779	שפל			0.000	31.90	0.00 ₪

סה"כ לדייר:

פסגה	גבע	שפל	סה"כ	שיא ביקוש
1,365.58	446.41	640.73	2,452.71	11.18
₪ 636.91	₪ 172.36	₪ 204.39	₪ 1,013.66	

סה"כ צריכה
 סה"כ לתשלום

214.45 ₪	תשלום קבוע	
14.67 ₪	תשלום עבור גודל חיבור ב KVA (3x80)	
1,242.78 ₪	סה"כ לתשלום	לא כולל מע"מ

התפלגות חיוב בש"ח לפי תע"ז

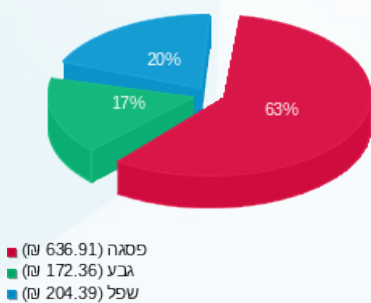

הסטוריית צריכה בקוט"ש

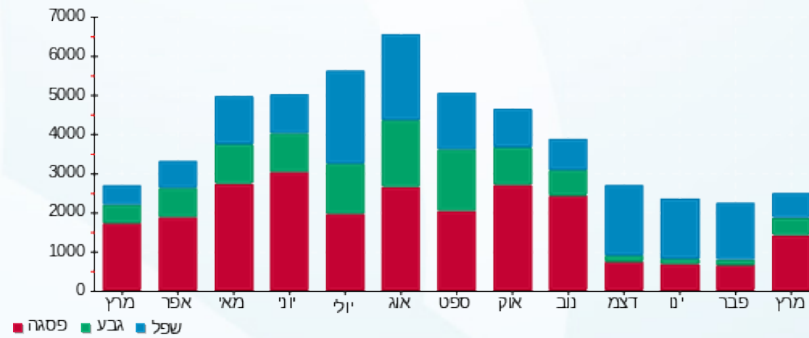

08/04/22 תאריך הפקדה:
 31/03/22 תאריך קריאה נוכחית:
 01/03/22 תאריך קריאה קודמת:

שם דייר: תמנון
 שם אתר: עמק סנטר עפולה משולב

לקוח/ה נכבד/ה, אנו מתכבדים להגיש את חישוב צריכת החשמל לתקופה 01/03/22 - 31/03/22:

תמנון - 2 - 00024455(3x630)

סוג תעריף	סוג צריכה	קריאה קודמת	קריאה נוכחית	סה"כ צריכה בקוט"ש	מחיר לקוט"ש בא"ג	סה"כ לתשלום
			31/03/22	01/03/22	פרטי חשבון עבור תאריכים:	
777	פסגה	1,142,199.68	1,147,295.93	5,096.25	46.64	2,376.89 ₪
778	גבע	438,662.29	440,111.98	1,449.69	38.61	559.73 ₪
779	שפל	511,776.94	512,770.07	993.14	31.90	316.81 ₪

ציבורי

סוג תעריף	סוג צריכה	קריאה קודמת	קריאה נוכחית	סה"כ צריכה בקוט"ש	מחיר לקוט"ש בא"ג	סה"כ לתשלום
			31/03/22	01/03/22	פרטי חשבון עבור תאריכים:	
777	פסגה			0.000	46.64	0.00 ₪
778	גבע			0.000	38.61	0.00 ₪
779	שפל			0.000	31.90	0.00 ₪

סה"כ לדירה:

פסגה	גבע	שפל	סה"כ	שיא ביקוש
5,096.25	1,449.69	993.14	7,539.08	60.44
2,376.89 ₪	559.73 ₪	316.81 ₪	3,253.43 ₪	

סה"כ צריכה
 סה"כ לתשלום

214.45 ₪	תשלום קבוע	
115.56 ₪	תשלום עבור גודל חיבור בKVA (3x630)	
3,583.44 ₪	סה"כ לתשלום	לא כולל מע"מ

התפלגות חיוב בש"ח לפי תע"ז

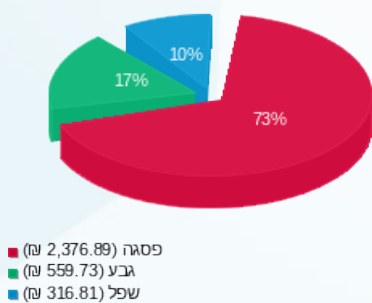

הסטוריית צריכה בקוט"ש

