



09/04/22 תאריך הפקדה:  
 31/03/22 תאריך קריאה נוכחית:  
 01/03/22 תאריך קריאה קודמת:

שם דייר: אברמל"ה  
 שם אתר: קיבוץ שריד להפקה

לקוח/ה נכבד/ה, אנו מתכבדים להגיש את חישוב צריכת החשמל לתקופה 01/03/22 - 31/03/22:

אברמלה - 3 - 16193929 (0x0)

סוג תעריף	סוג צריכה	קריאה קודמת	קריאה נוכחית	סה"כ צריכה בקוט"ש	מחיר לקוט"ש בא"ג	סה"כ לתשלום
פרטי חשבון עבור תאריכים:						
777	פסגה	01/03/22	31/03/22	27.20	46.64	12.69 ₪
778	גבע	27.60	27.95	0.35	38.61	0.14 ₪
779	שפל	145.20	145.20	0.00	31.90	0.00 ₪

סה"כ לדייר:

פסגה	גבע	שפל	סה"כ	שיא ביקוש
27.20	0.35	0.00	27.55	1.14
12.69 ₪	0.14 ₪	0.00 ₪	12.82 ₪	

סה"כ צריכה  
 סה"כ לתשלום

20.03 ₪	תשלום קבוע	
0.00 ₪	תשלום עבור גודל חיבור בKVA (0x0)	
32.85 ₪	סה"כ לתשלום	לא כולל מע"מ

התפלגות חיוב בש"ח לפי תע"ז

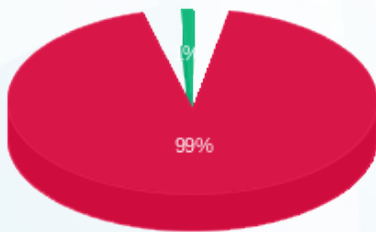

■ פסגה (12.69 ₪)  
 ■ גבע (0.14 ₪)  
 ■ שפל (0.00 ₪)

הסטוריית צריכה בקוט"ש

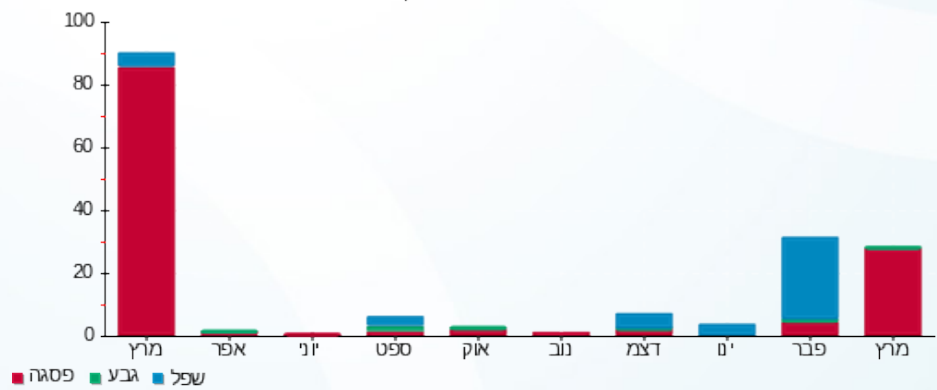



09/04/22

תאריך הפקדה:

31/03/22

תאריך קריאה נוכחית:

01/03/22

תאריך קריאה קודמת:

שם דייר: אדרית טלי  
שם אתר: קיבוץ שריד להפקה

לקוח/ה נכבד/ה, אנו מתכבדים להגיש את חישוב צריכת החשמל לתקופה 01/03/22 - 31/03/22:

אדרית טלי - 2 - 19051983(3x50)

סוג תעריף	סוג צריכה	קריאה קודמת	קריאה נוכחית	סה"כ צריכה בקוט"ש	מחיר לקוט"ש בא"ג	סה"כ לתשלום
פרטי חשבון עבור תאריכים:						
777	פסגה	01/03/22	31/03/22	688.80	46.64	321.26 ₪
778	גבע	4,357.90	4,716.10	358.20	38.61	138.30 ₪
779	שפל	12,412.90	12,825.00	412.10	31.90	131.46 ₪

סה"כ לדייר:

פסגה	גבע	שפל	סה"כ	שיא ביקוש
688.80	358.20	412.10	1,459.10	13.47
321.26 ₪	138.30 ₪	131.46 ₪	591.02 ₪	

סה"כ צריכה

סה"כ לתשלום

20.03 ₪	תשלום קבוע	
9.17 ₪	תשלום עבור גודל חיבור בKVA (3x50)	
620.22 ₪	סה"כ לתשלום	לא כולל מע"מ

התפלגות חיוב בש"ח לפי תע"ז

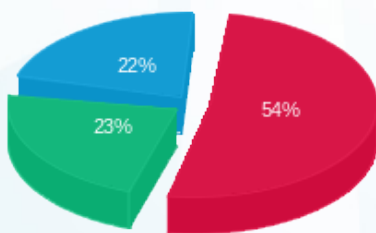

- פסגה (321.26 ₪)
- גבע (138.30 ₪)
- שפל (131.46 ₪)

הסטוריית צריכה בקוט"ש

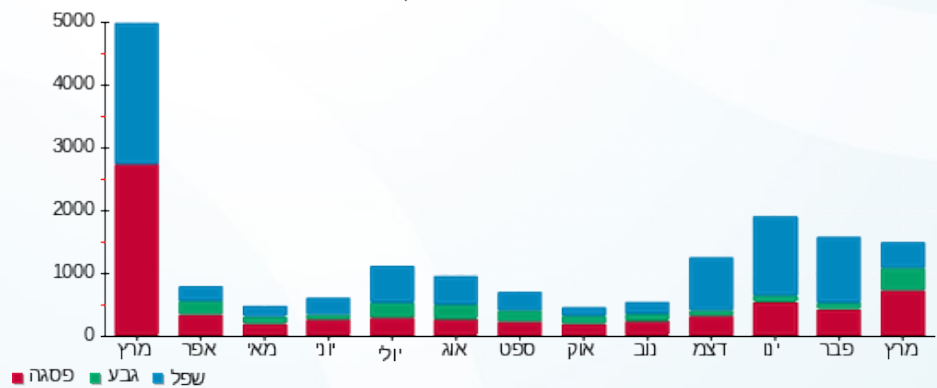



09/04/22 תאריך הפקה:  
 31/03/22 תאריך קריאה נוכחית:  
 01/03/22 תאריך קריאה קודמת:

שם דייר: אוריאל שץ  
 שם אתר: קיבוץ שריד להפקה

לקוח/ה נכבד/ה, אנו מתכבדים להגיש את חישוב צריכת החשמל לתקופה 01/03/22 - 31/03/22:

אוריאל שץ - 1 - 17312791(3x40)

סוג תעריף	סוג צריכה	קריאה קודמת	קריאה נוכחית	סה"כ צריכה בקוט"ש	מחיר לקוט"ש בא"ג	סה"כ לתשלום
פרטי חשבון עבור תאריכים:						
777	פסגה	01/03/22	31/03/22	52.64	46.64	24.55 ₪
778	גבע	1,052.56	1,079.10	26.54	38.61	10.25 ₪
779	שפל	3,050.46	3,082.30	31.84	31.90	10.16 ₪

סה"כ לדייר:

פסגה	גבע	שפל	סה"כ	שיא ביקוש
52.64	26.54	31.84	111.02	6.16
24.55 ₪	10.25 ₪	10.16 ₪	44.95 ₪	

סה"כ צריכה  
 סה"כ לתשלום

20.03 ₪	תשלום קבוע	
7.34 ₪	תשלום עבור גודל חיבור בKVA (3x40)	
72.32 ₪	סה"כ לתשלום	לא כולל מע"מ

התפלגות חיוב בש"ח לפי תע"ז

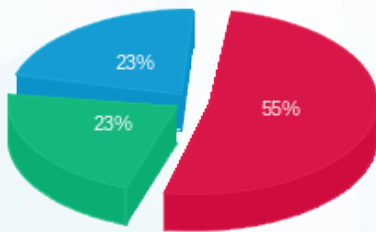

■ פסגה (24.55 ₪)  
 ■ גבע (10.25 ₪)  
 ■ שפל (10.16 ₪)

הסטוריית צריכה בקוט"ש

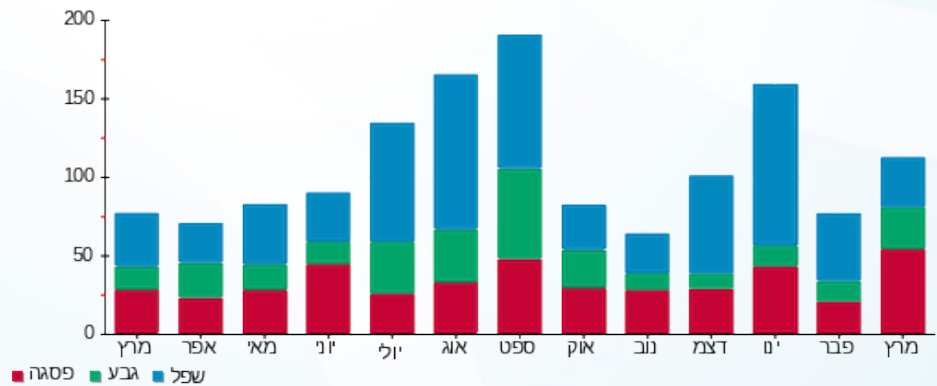



09/04/22

תאריך הפקדה:

31/03/22

תאריך קריאה נוכחית:

01/03/22

תאריך קריאה קודמת:

שם דייר: אייזנברג  
שם אתר: קיבוץ שריד להפקה

לקוח/ה נכבד/ה, אנו מתכבדים להגיש את חישוב צריכת החשמל לתקופה 01/03/22 - 31/03/22:

אייזנברג - 2 - (3x40)20004487

סה"כ לתשלום	מחיר לקוט"ש בא"ג	סה"כ צריכה בקוט"ש	קריאה נוכחית	קריאה קודמת	סוג צריכה	סוג תעריף
			31/03/22	01/03/22		פרטי חשבון עבור תאריכים:
7.23 ₪	46.64	15.50	101.40	85.90	פסגה	777
0.22 ₪	38.61	0.58	25.35	24.78	גבע	778
0.74 ₪	31.90	2.33	28.33	26.00	שפל	779

סה"כ לדייר:

שיא ביקוש	סה"כ	שפל	גבע	פסגה
0.93	18.40	2.33	0.58	15.50
	8.19 ₪	0.74 ₪	0.22 ₪	7.23 ₪

סה"כ צריכה  
סה"כ לתשלום

20.03 ₪	<b>תשלום קבוע</b>	
7.34 ₪	<b>תשלום עבור גודל חיבור בKVA (3x40)</b>	
35.56 ₪	<b>סה"כ לתשלום</b>	<b>לא כולל מע"מ</b>

התפלגות חיוב בש"ח לפי תעו"ז

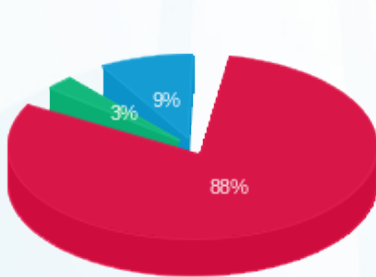

פסגה (7.23 ₪)  
גבע (0.22 ₪)  
שפל (0.74 ₪)

הסטוריית צריכה בקוט"ש

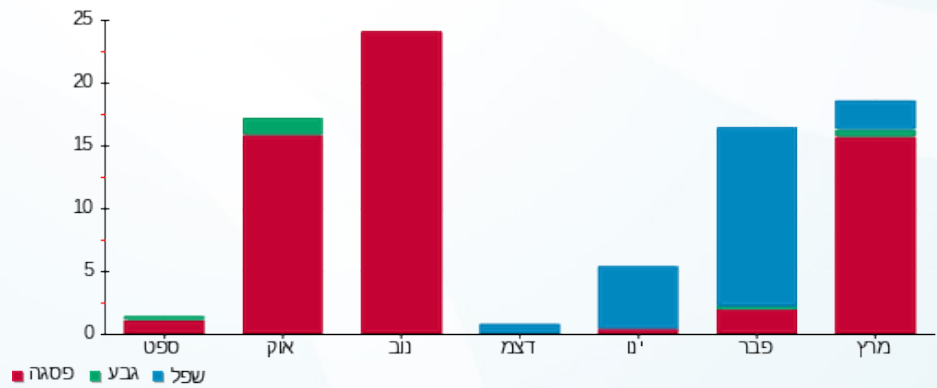



09/04/22

תאריך הפקדה:

31/03/22

תאריך קריאה נוכחית:

01/03/22

תאריך קריאה קודמת:

שם דייר: אמנון כהן  
שם אתר: קיבוץ שריד להפקה

לקוח/ה נכבד/ה, אנו מתכבדים להגיש את חישוב צריכת החשמל לתקופה 01/03/22 - 31/03/22:

אמנון כהן - 1 - 17313382(0x0)

סוג תעריף	סוג צריכה	קריאה קודמת	קריאה נוכחית	סה"כ צריכה בקוט"ש	מחיר לקוט"ש בא"ג	סה"כ לתשלום
פרטי חשבון עבור תאריכים:						
777	פסגה	01/03/22	31/03/22	423.30	46.64	197.43 ₪
778	גבע	3,086.00	3,273.30	187.30	38.61	72.32 ₪
779	שפל	10,797.70	11,138.90	341.20	31.90	108.84 ₪

סה"כ לדייר:

פסגה	גבע	שפל	סה"כ	שיא ביקוש
423.30	187.30	341.20	951.80	9.06
197.43 ₪	72.32 ₪	108.84 ₪	378.59 ₪	

סה"כ צריכה

סה"כ לתשלום

20.03 ₪	תשלום קבוע	
0.00 ₪	תשלום עבור גודל חיבור בKVA (0x0)	
398.62 ₪	סה"כ לתשלום	לא כולל מע"מ

התפלגות חיוב בש"ח לפי תעו"ז

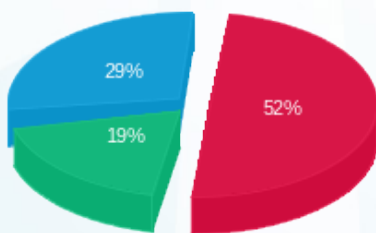

- פסגה (197.43 ₪)
- גבע (72.32 ₪)
- שפל (108.84 ₪)

הסטוריית צריכה בקוט"ש

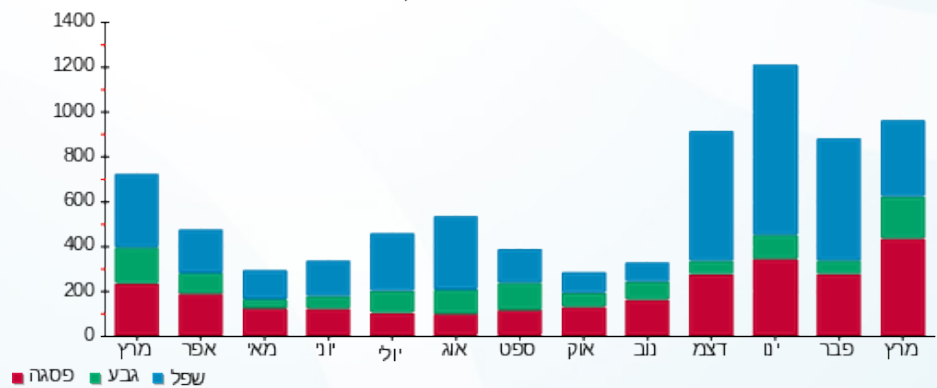



09/04/22

תאריך הפקה:

שם דייר: אנטנה סלקום  
שם אתר: קיבוץ שריד להפקה

31/03/22

תאריך קריאה נוכחית:

01/03/22

תאריך קריאה קודמת:

לקוח/ה נכבד/ה, אנו מתכבדים להגיש את חישוב צריכת החשמל לתקופה 01/03/22 - 31/03/22:

אנטנה סלקום - 1 - 17312585(3x40)

סוג תעריף	סוג צריכה	קריאה קודמת	קריאה נוכחית	סה"כ צריכה בקוט"ש	מחיר לקוט"ש בא"ג	סה"כ לתשלום
פרטי חשבון עבור תאריכים:						
777	פסגה	01/03/22	31/03/22	860.17	46.64	401.18 ₪
778	גבע	10,785.37	11,234.70	449.33	38.61	173.49 ₪
779	שפל	29,913.48	33,110.60	3,197.12	31.90	1,019.88 ₪

סה"כ לדייר:

פסגה	גבע	שפל	סה"כ	שיא ביקוש
860.17	449.33	3,197.12	4,506.62	10.25
401.18 ₪	173.49 ₪	1,019.88 ₪	1,594.55 ₪	

סה"כ צריכה

סה"כ לתשלום

20.03 ₪	תשלום קבוע	
7.34 ₪	תשלום עבור גודל חיבור בKVA (3x40)	
1,621.92 ₪	סה"כ לתשלום	לא כולל מע"מ

התפלגות חיוב בש"ח לפי תעו"ז

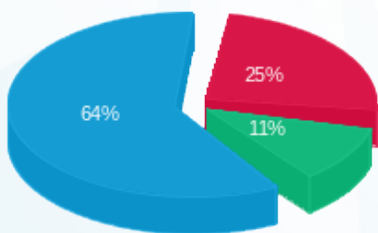

■ פסגה (401.18 ₪)  
■ גבע (173.49 ₪)  
■ שפל (1,019.88 ₪)

הסטוריית צריכה בקוט"ש

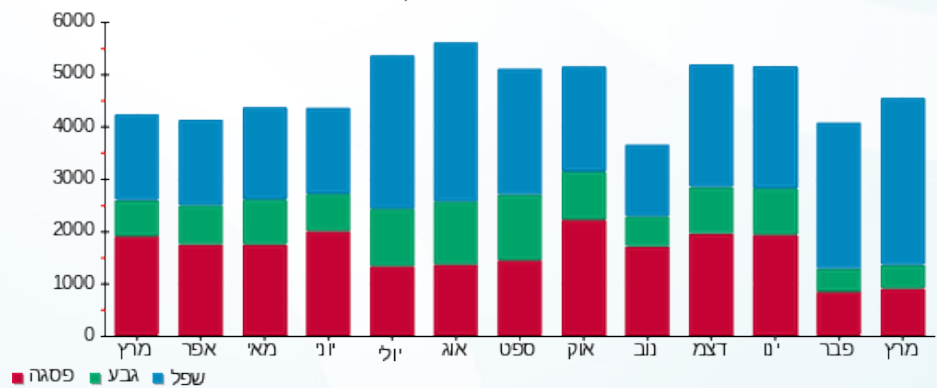

09/04/22 תאריך הפקה:  
 31/03/22 תאריך קריאה נוכחית:  
 01/03/22 תאריך קריאה קודמת:

שם דייר: אנטנה פרטנר  
 שם אתר: קיבוץ שריד להפקה

לקוח/ה נכבד/ה, אנו מתכבדים להגיש את חישוב צריכת החשמל לתקופה 01/03/22 - 31/03/22:

אנטנה פרטנר - 1 - 17312979 (3x25)

סוג תעריף	סוג צריכה	קריאה קודמת	קריאה נוכחית	סה"כ צריכה בקוט"ש	מחיר לקוט"ש בא"ג	סה"כ לתשלום
פרטי חשבון עבור תאריכים:						
777	פסגה	01/03/22	31/03/22	1,327.00	46.64	618.91 ₪
778	גבע	18,564.80	19,040.80	476.00	38.61	183.78 ₪
779	שפל	56,398.10	57,471.30	1,073.20	31.90	342.35 ₪

סה"כ לדייר:

פסגה	גבע	שפל	סה"כ	שיא ביקוש
1,327.00	476.00	1,073.20	2,876.20	7.66
618.91 ₪	183.78 ₪	342.35 ₪	1,145.05 ₪	

סה"כ צריכה  
 סה"כ לתשלום

0.00 ₪	<b>תשלום קבוע</b>	
4.59 ₪	<b>תשלום עבור גודל חיבור בKVA (3x25)</b>	
1,149.63 ₪	<b>סה"כ לתשלום</b>	<b>לא כולל מע"מ</b>

התפלגות חיוב בש"ח לפי תע"ז

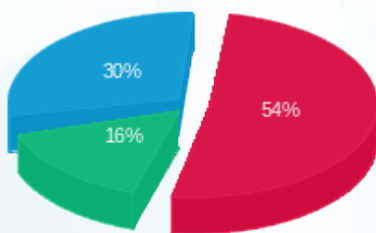

■ פסגה (618.91 ₪)  
 ■ גבע (183.78 ₪)  
 ■ שפל (342.35 ₪)

הסטוריית צריכה בקוט"ש

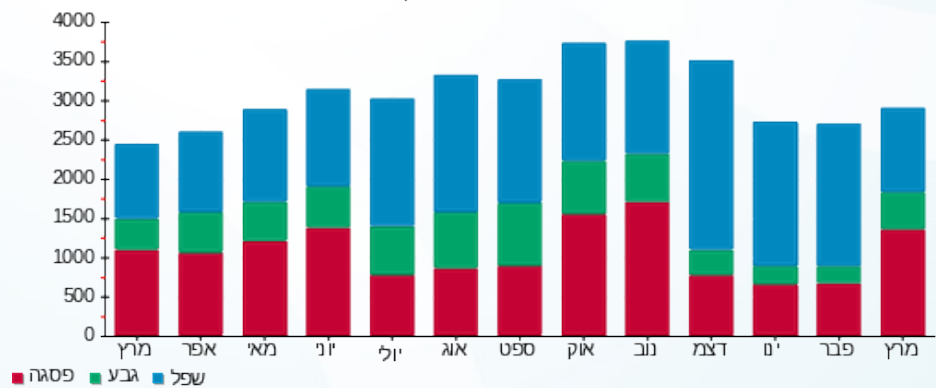



09/04/22

תאריך הפקדה:

31/03/22

תאריך קריאה נוכחית:

01/03/22

תאריך קריאה קודמת:

שם דייר: ארדי זיו וסימי  
שם אתר: קיבוץ שריד להפקה

לקוח/ה נכבד/ה, אנו מתכבדים להגיש את חישוב צריכת החשמל לתקופה 01/03/22 - 31/03/22:

ארדי זיו וסימי - 2 - 20004169(3x40)

סה"כ לתשלום	מחיר לקוט"ש בא"ג	סה"כ צריכה בקוט"ש	קריאה נוכחית	קריאה קודמת	סוג צריכה	סוג תעריף
			31/03/22	01/03/22		פרטי חשבון עבור תאריכים:
188.83 ₪	46.64	404.88	2,722.10	2,317.23	פסגה	777
144.56 ₪	38.61	374.40	1,845.33	1,470.93	גבע	778
231.17 ₪	31.90	724.67	5,251.78	4,527.10	שפל	779

סה"כ לדייר:

שיא ביקוש	סה"כ	שפל	גבע	פסגה
37.12	1,503.95	724.67	374.40	404.88
	564.56 ₪	231.17 ₪	144.56 ₪	188.83 ₪

סה"כ צריכה

סה"כ לתשלום

20.03 ₪	<b>תשלום קבוע</b>	
7.34 ₪	<b>תשלום עבור גודל חיבור בKVA (3x40)</b>	
591.93 ₪	<b>סה"כ לתשלום</b>	<b>לא כולל מע"מ</b>

התפלגות חיוב בש"ח לפי תעו"ז

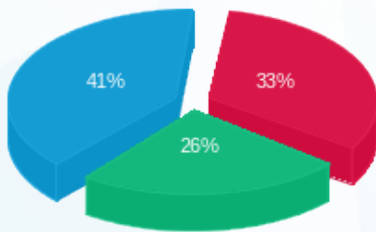

- פסגה (188.83 ₪) - 41%
- גבע (144.56 ₪) - 26%
- שפל (231.17 ₪) - 33%

הסטוריית צריכה בקוט"ש

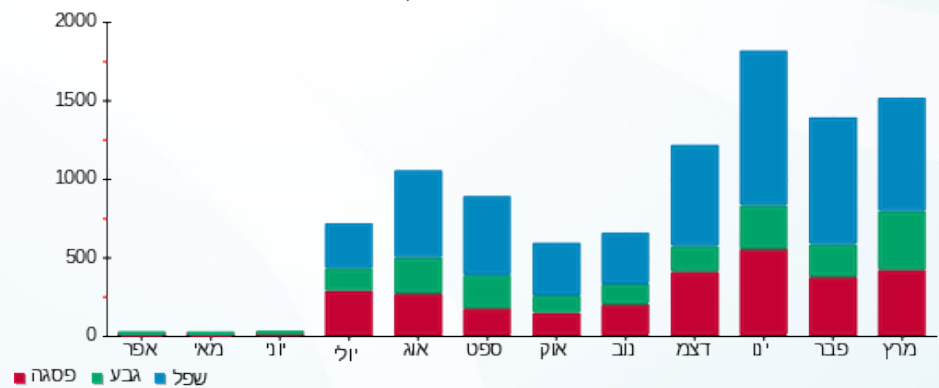

09/04/22 תאריך הפקה:  
 31/03/22 תאריך קריאה נוכחית:  
 01/03/22 תאריך קריאה קודמת:

שם דייר: בית 13 דירה 1  
 שם אתר: קיבוץ שריד להפקה

**לקוח/ה נכבד/ה, אנו מתכבדים להגיש את חישוב צריכת החשמל לתקופה 01/03/22 - 31/03/22:**

בית 13 דירה 1 - 17312561 (0x0)

סוג תעריף	סוג צריכה	קריאה קודמת	קריאה נוכחית	סה"כ צריכה בקוט"ש	מחיר לקוט"ש בא"ג	סה"כ לתשלום
פרטי חשבון עבור תאריכים:						
777	פסגה	01/03/22	31/03/22	139.80	46.64	65.20 ₪
778	גבע	1,395.70	1,475.20	79.50	38.61	30.69 ₪
779	שפל	4,037.00	4,110.20	73.20	31.90	23.35 ₪

סה"כ לדייר:

פסגה	גבע	שפל	סה"כ	שיא ביקוש
139.80	79.50	73.20	292.50	6.38
₪ 65.20	₪ 30.69	₪ 23.35	₪ 119.25	

סה"כ צריכה  
 סה"כ לתשלום

20.03 ₪	<b>תשלום קבוע</b>	
0.00 ₪	<b>תשלום עבור גודל חיבור בKVA (0x0)</b>	
139.28 ₪	<b>סה"כ לתשלום</b>	<b>לא כולל מע"מ</b>

התפלגות חיוב בש"ח לפי תעו"ז

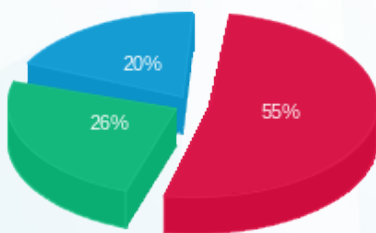

פסגה (₪ 65.20)  
 גבע (₪ 30.69)  
 שפל (₪ 23.35)

הסטוריית צריכה בקוט"ש

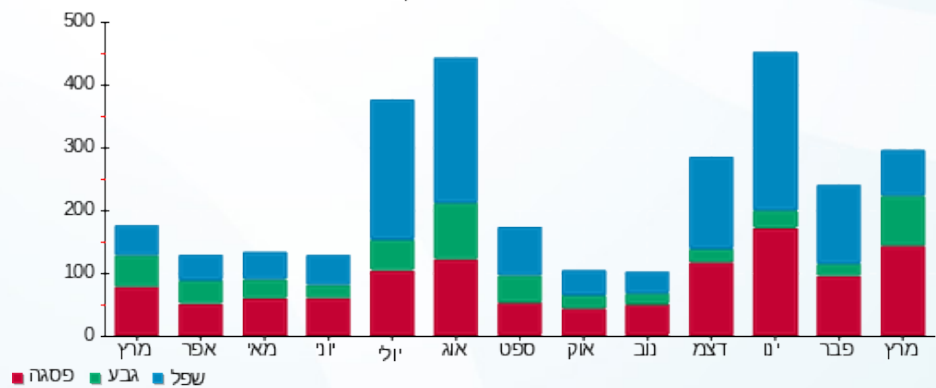

09/04/22 תאריך הפקה:  
 31/03/22 תאריך קריאה נוכחית:  
 01/03/22 תאריך קריאה קודמת:

שם דייר: בית 13 דירה 2  
 שם אתר: קיבוץ שריד להפקה

**לקוח/ה נכבד/ה, אנו מתכבדים להגיש את חישוב צריכת החשמל לתקופה 01/03/22 - 31/03/22:**

בית 13 דירה 2 - 1 - 17312693(0x0)

סוג תעריף	סוג צריכה	קריאה קודמת	קריאה נוכחית	סה"כ צריכה בקוט"ש	מחיר לקוט"ש בא"ג	סה"כ לתשלום
פרטי חשבון עבור תאריכים:						
777	פסגה	01/03/22	31/03/22	199.50	46.64	93.05 ₪
778	גבע	3,066.70	3,322.80	256.10	38.61	98.88 ₪
779	שפל	9,188.80	9,677.90	489.10	31.90	156.02 ₪

סה"כ לדייר:

פסגה	גבע	שפל	סה"כ	שיא ביקוש
199.50	256.10	489.10	944.70	8.03
93.05 ₪	98.88 ₪	156.02 ₪	347.95 ₪	

סה"כ צריכה  
 סה"כ לתשלום

20.03 ₪	<b>תשלום קבוע</b>	
0.00 ₪	<b>תשלום עבור גודל חיבור בKVA (0x0)</b>	
367.98 ₪	<b>סה"כ לתשלום</b>	<b>לא כולל מע"מ</b>

התפלגות חיוב בש"ח לפי תעו"ז

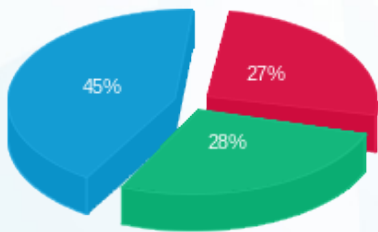

פסגה (93.05 ₪)  
 גבע (98.88 ₪)  
 שפל (156.02 ₪)

הסטוריית צריכה בקוט"ש

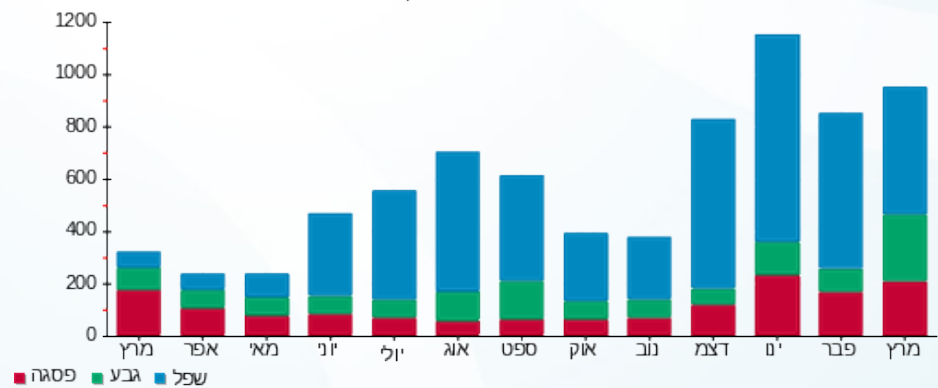



09/04/22

תאריך הפקדה:

שם דייר: בית 76 - מועדון  
שם אתר: קיבוץ שריד להפקה

31/03/22

תאריך קריאה נוכחית:

01/03/22

תאריך קריאה קודמת:

לקוח/ה נכבד/ה, אנו מתכבדים להגיש את חישוב צריכת החשמל לתקופה 01/03/22 - 31/03/22:

בית 76 - מועדון - 2 - 20004129(3x125)

סוג תעריף	סוג צריכה	קריאה קודמת	קריאה נוכחית	סה"כ צריכה בקוט"ש	מחיר לקוט"ש בא"ג	סה"כ לתשלום
פרטי חשבון עבור תאריכים:						
777	פסגה	01/03/22	31/03/22	66.25	46.64	30.90 ₪
778	גבע	413.40	443.20	29.80	38.61	11.51 ₪
779	שפל	1,015.05	1,075.75	60.70	31.90	19.36 ₪

סה"כ לדייר:

פסגה	גבע	שפל	סה"כ	שיא ביקוש
66.25	29.80	60.70	156.75	66.89
₪ 30.90	₪ 11.51	₪ 19.36	₪ 61.77	

סה"כ צריכה

סה"כ לתשלום

20.03 ₪	<b>תשלום קבוע</b>	
22.93 ₪	<b>תשלום עבור גודל חיבור בKVA (3x125)</b>	
104.73 ₪	<b>סה"כ לתשלום</b>	<b>לא כולל מע"מ</b>

התפלגות חיוב בש"ח לפי תע"ז

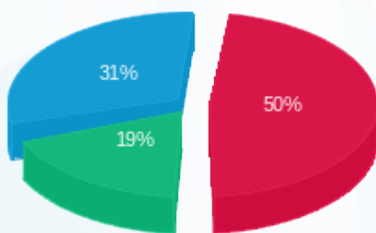

■ פסגה (₪ 30.90)  
■ גבע (₪ 11.51)  
■ שפל (₪ 19.36)

הסטוריית צריכה בקוט"ש

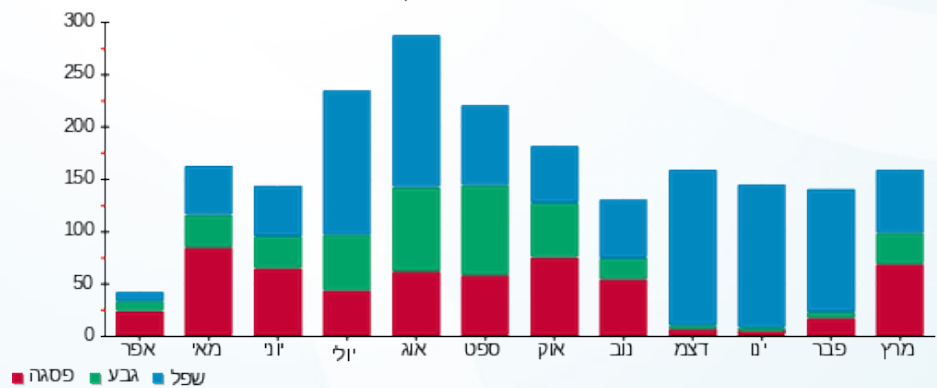



09/04/22 תאריך הפקה:  
 31/03/22 תאריך קריאה נוכחית:  
 01/03/22 תאריך קריאה קודמת:

שם דייר: בן יוסף  
 שם אתר: קיבוץ שריד להפקה

לקוח/ה נכבד/ה, אנו מתכבדים להגיש את חישוב צריכת החשמל לתקופה 01/03/22 - 31/03/22:

בן יוסף - 1 - (3x40)20004487

סוג תעריף	סוג צריכה	קריאה קודמת	קריאה נוכחית	סה"כ צריכה בקוט"ש	מחיר לקוט"ש בא"ג	סה"כ לתשלום
פרטי חשבון עבור תאריכים:						
777	פסגה	01/03/22	31/03/22	3.30	46.64	1.54 ₪
778	גבע	10.75	11.35	0.60	38.61	0.23 ₪
779	שפל	12.43	13.95	1.53	31.90	0.49 ₪

סה"כ לדייר:

פסגה	גבע	שפל	סה"כ	שיא ביקוש
3.30	0.60	1.53	5.43	16.43
1.54 ₪	0.23 ₪	0.49 ₪	2.26 ₪	

סה"כ צריכה  
 סה"כ לתשלום

20.03 ₪	תשלום קבוע	
7.34 ₪	תשלום עבור גודל חיבור בKVA (3x40)	
29.62 ₪	סה"כ לתשלום	לא כולל מע"מ

התפלגות חיוב בש"ח לפי תעו"ז

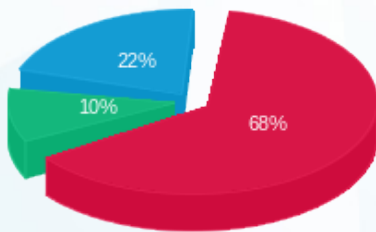

פסגה (1.54 ₪)  
 גבע (0.23 ₪)  
 שפל (0.49 ₪)

הסטוריית צריכה בקוט"ש

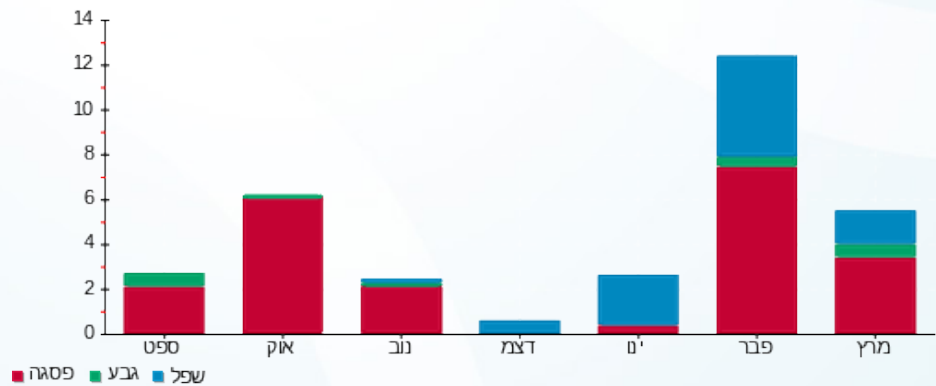

09/04/22 תאריך הפקדה:  
 31/03/22 תאריך קריאה נוכחית:  
 01/03/22 תאריך קריאה קודמת:

שם דייר: בן ישי  
 שם אתר: קיבוץ שריד להפקה

לקוח/ה נכבד/ה, אנו מתכבדים להגיש את חישוב צריכת החשמל לתקופה 01/03/22 - 31/03/22:

בן ישי - 4 - 19051969(3x50)

סה"כ לתשלום	מחיר לקוט"ש בא"ג	סה"כ צריכה בקוט"ש	קריאה נוכחית	קריאה קודמת	סוג צריכה	סוג תעריף
			31/03/22	01/03/22	פרטי חשבון עבור תאריכים:	
140.06 ₪	46.64	300.30	7,028.50	6,728.20	פסגה	777
67.14 ₪	38.61	173.90	4,758.90	4,585.00	גבע	778
108.81 ₪	31.90	341.10	16,510.70	16,169.60	שפל	779

סה"כ לדייר:

שיא ביקוש	סה"כ	שפל	גבע	פסגה
10.07	815.30	341.10	173.90	300.30
	140.06 ₪	108.81 ₪	67.14 ₪	140.06 ₪

סה"כ צריכה  
 סה"כ לתשלום

20.03 ₪	<b>תשלום קבוע</b>	
9.17 ₪	<b>תשלום עבור גודל חיבור בKVA (3x50)</b>	
345.21 ₪	<b>סה"כ לתשלום</b>	<b>לא כולל מע"מ</b>

התפלגות חיוב בש"ח לפי תעו"ז

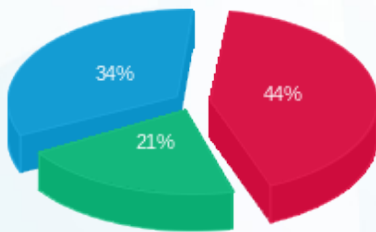

■ פסגה (140.06 ₪)  
 ■ גבע (67.14 ₪)  
 ■ שפל (108.81 ₪)

הסטוריית צריכה בקוט"ש

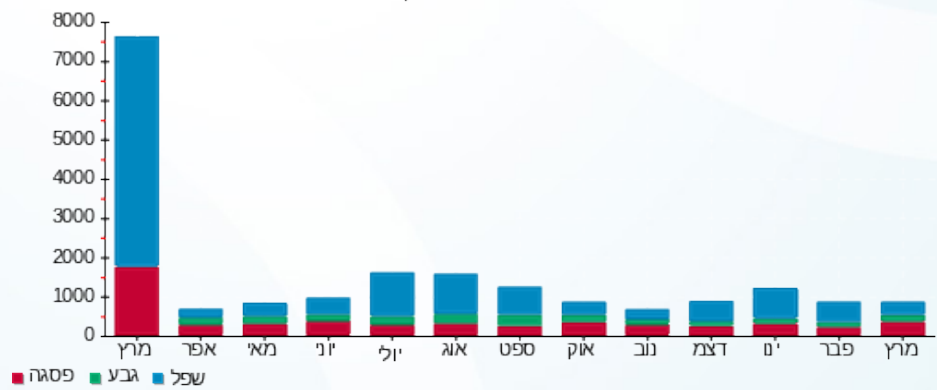



09/04/22

תאריך הפקדה:

שם דייר: ברק מנור והדר  
שם אתר: קיבוץ שריד להפקה

31/03/22

תאריך קריאה נוכחית:

01/03/22

תאריך קריאה קודמת:

לקוח/ה נכבד/ה, אנו מתכבדים להגיש את חישוב צריכת החשמל לתקופה 01/03/22 - 31/03/22:

ברק מנור והדר - 1 - 20004360(3x40)

סוג תעריף	סוג צריכה	קריאה קודמת	קריאה נוכחית	סה"כ צריכה בקוט"ש	מחיר לקוט"ש בא"ג	סה"כ לתשלום
פרטי חשבון עבור תאריכים:						
777	פסגה	01/03/22	31/03/22	755.50	46.64	352.37 ₪
778	גבע	3,454.05	3,958.48	504.43	38.61	194.76 ₪
779	שפל	10,564.83	11,467.70	902.88	31.90	288.02 ₪

סה"כ לדייר:

פסגה	גבע	שפל	סה"כ	שיא ביקוש
755.50	504.43	902.88	2,162.80	10.42
₪ 352.37	₪ 194.76	₪ 288.02	₪ 835.14	

סה"כ צריכה

סה"כ לתשלום

20.03 ₪	תשלום קבוע	
7.34 ₪	תשלום עבור גודל חיבור בKVA (3x40)	
862.51 ₪	סה"כ לתשלום	לא כולל מע"מ

התפלגות חיוב בש"ח לפי תעו"ז

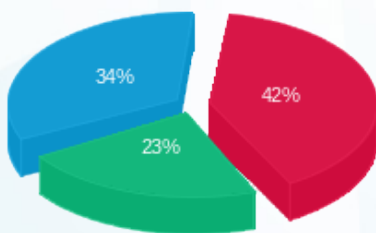

■ פסגה (₪ 352.37)  
■ גבע (₪ 194.76)  
■ שפל (₪ 288.02)

הסטוריית צריכה בקוט"ש

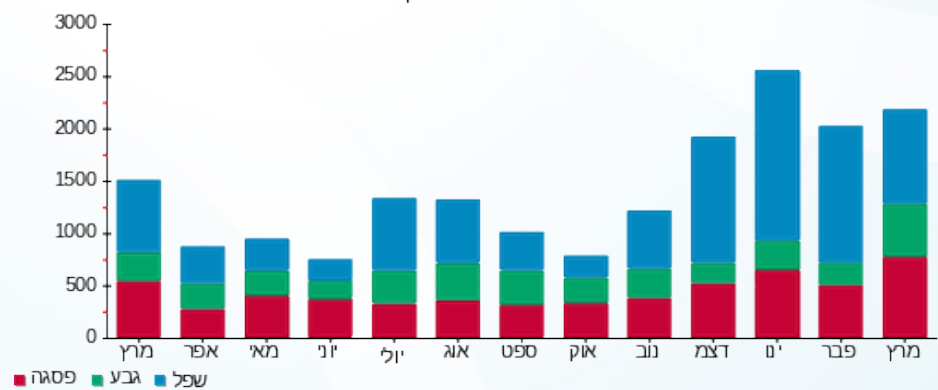

09/04/22 תאריך הפקה:  
 31/03/22 תאריך קריאה נוכחית:  
 01/03/22 תאריך קריאה קודמת:

שם דייר: ברק שלומו והגר  
 שם אתר: קיבוץ שריד להפקה

**לקוח/ה נכבד/ה, אנו מתכבדים להגיש את חישוב צריכת החשמל לתקופה 01/03/22 - 31/03/22:**

**ברק שלומו והגר - 3 - 20004169(3x40)**

סוג תעריף	סוג צריכה	קריאה קודמת	קריאה נוכחית	סה"כ צריכה בקוט"ש	מחיר לקוט"ש בא"ג	סה"כ לתשלום
פרטי חשבון עבור תאריכים:						
777	פסגה	01/03/22	31/03/22	383.93	46.64	179.06 ₪
778	גבע	2,000.28	2,292.00	291.73	38.61	112.64 ₪
779	שפל	5,116.53	5,511.93	395.40	31.90	126.13 ₪

**סה"כ לדייר:**

פסגה	גבע	שפל	סה"כ	שיא ביקוש
383.93	291.73	395.40	1,071.05	9.32
179.06 ₪	112.64 ₪	126.13 ₪	417.83 ₪	

סה"כ צריכה  
 סה"כ לתשלום

20.03 ₪	<b>תשלום קבוע</b>	
7.34 ₪	<b>תשלום עבור גודל חיבור בKVA (3x40)</b>	
445.20 ₪	<b>סה"כ לתשלום</b>	<b>לא כולל מע"מ</b>

התפלגות חיוב בש"ח לפי תעו"ז

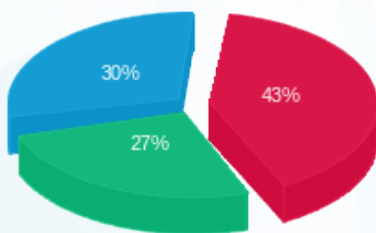

■ פסגה (179.06 ₪)  
 ■ גבע (112.64 ₪)  
 ■ שפל (126.13 ₪)

הסטוריית צריכה בקוט"ש

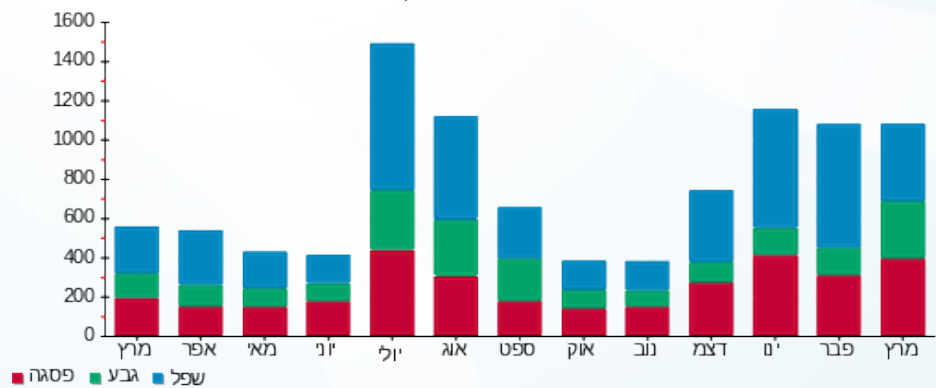



09/04/22

תאריך הפקדה:

שם דייר: גמל - מחסן  
שם אתר: קיבוץ שריד להפקה

31/03/22

תאריך קריאה נוכחית:

01/03/22

תאריך קריאה קודמת:

לקוח/ה נכבד/ה, אנו מתכבדים להגיש את חישוב צריכת החשמל לתקופה 01/03/22 - 31/03/22:

גמל - מחסן - 1 - 17312711(0x0)

סוג תעריף	סוג צריכה	קריאה קודמת	קריאה נוכחית	סה"כ צריכה בקוט"ש	מחיר לקוט"ש בא"ג	סה"כ לתשלום
פרטי חשבון עבור תאריכים:						
777	פסגה	01/03/22	31/03/22	21.80	46.64	10.17 ₪
778	גבע	301.00	307.90	6.90	38.61	2.66 ₪
779	שפל	968.20	987.30	19.10	31.90	6.09 ₪

סה"כ לדייר:

פסגה	גבע	שפל	סה"כ	שיא ביקוש
21.80	6.90	19.10	47.80	4.90
10.17 ₪	2.66 ₪	6.09 ₪	18.92 ₪	

סה"כ צריכה

סה"כ לתשלום

0.00 ₪	תשלום קבוע	
0.00 ₪	תשלום עבור גודל חיבור בKVA (0x0)	
18.92 ₪	סה"כ לתשלום	לא כולל מע"מ

התפלגות חיוב בש"ח לפי תע"ז

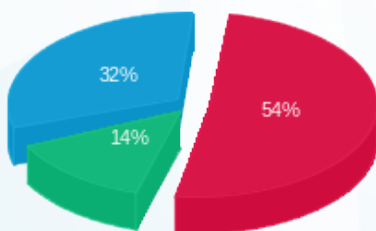

פסגה (10.17 ₪) - 54%  
גבע (2.66 ₪) - 14%  
שפל (6.09 ₪) - 32%

הסטוריית צריכה בקוט"ש

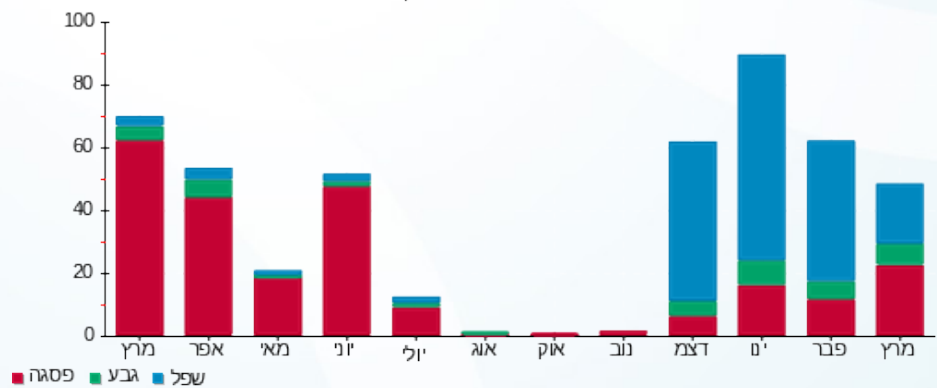



09/04/22

תאריך הפקדה:

שם דייר: גמל - ראשי סולארי

31/03/22

תאריך קריאה נוכחית:

שם אתר: קיבוץ שריד להפקה

01/03/22

תאריך קריאה קודמת:

לקוח/ה נכבד/ה, אנו מתכבדים להגיש את חישוב צריכת החשמל לתקופה 01/03/22 - 31/03/22:

גמל - ראשי סולארי - 1 - 18075319 (3x250)

סוג תעריף	סוג צריכה	קריאה קודמת	קריאה נוכחית	סה"כ צריכה בקוט"ש	מחיר לקוט"ש בא"ג	סה"כ לתשלום
פרטי חשבון עבור תאריכים:						
777	פסגה	01/03/22	31/03/22	12,789.50	46.64	5,965.02 ₪
778	גבע	60,015.30	61,902.80	1,887.50	38.61	728.76 ₪
779	שפל	173,779.20	176,179.90	2,400.70	31.90	765.82 ₪

סה"כ לדיר:

פסגה	גבע	שפל	סה"כ	שיא ביקוש
12,789.50	1,887.50	2,400.70	17,077.70	
5,965.02 ₪	728.76 ₪	765.82 ₪	7,459.61 ₪	

סה"כ צריכה

סה"כ לתשלום

20.03 ₪	<b>תשלום קבוע</b>	
45.86 ₪	<b>תשלום עבור גודל חיבור בKVA (3x250)</b>	
7,525.50 ₪	<b>סה"כ לתשלום</b>	<b>לא כולל מע"מ</b>

התפלגות חיוב בש"ח לפי תע"ז

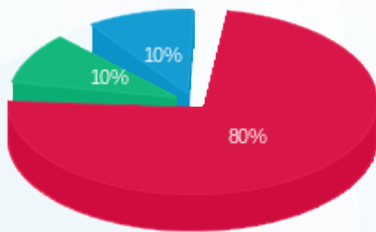

- פסגה (5,965.02 ₪)
- גבע (728.76 ₪)
- שפל (765.82 ₪)

הסטוריית צריכה בקוט"ש

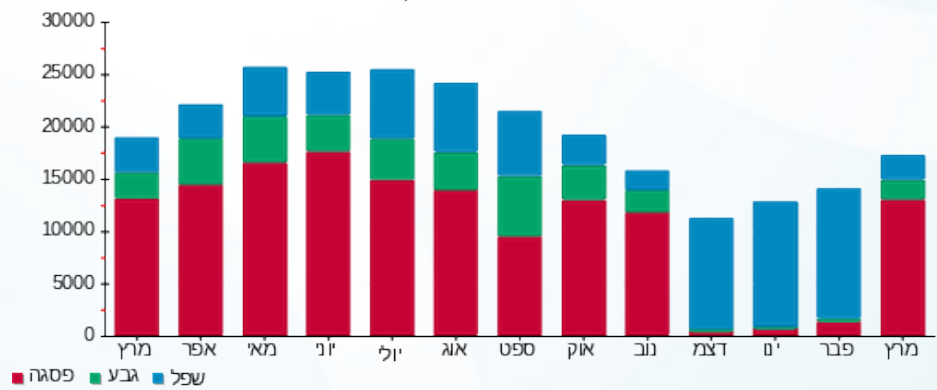



09/04/22 תאריך הפקדה:  
 31/03/22 תאריך קריאה נוכחית:  
 01/03/22 תאריך קריאה קודמת:

שם דייר: גמל - שנאי 1  
 שם אתר: קיבוץ שריד להפקה

לקוח/ה נכבד/ה, אנו מתכבדים להגיש את חישוב צריכת החשמל לתקופה 01/03/22 - 31/03/22:

גמל - שנאי 1 - 17313359 (3x1000)

סוג תעריף	סוג צריכה	קריאה קודמת	קריאה נוכחית	סה"כ צריכה בקוט"ש	מחיר לקוט"ש בא"ג	סה"כ לתשלום
		01/03/22	31/03/22			
777	פסגה	634,422.60	686,721.50	52,298.90	46.64	24,392.21 ₪
778	גבע	268,269.60	283,926.40	15,656.80	38.61	6,045.09 ₪
779	שפל	828,726.40	867,049.70	38,323.30	31.90	12,225.13 ₪

סה"כ לדייר:

פסגה	גבע	שפל	סה"כ	שיא ביקוש
52,298.90	15,656.80	38,323.30	106,279.00	286.00
24,392.21 ₪	6,045.09 ₪	12,225.13 ₪	42,662.43 ₪	

סה"כ צריכה  
 סה"כ לתשלום

20.03 ₪	תשלום קבוע	
183.43 ₪	תשלום עבור גודל חיבור בKVA (3x1000)	
42,865.89 ₪	סה"כ לתשלום	לא כולל מע"מ

התפלגות חיוב בש"ח לפי תעו"ז

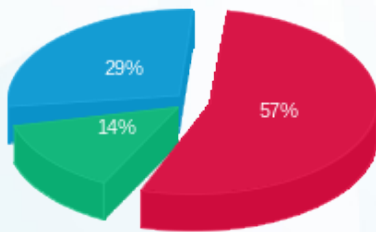

פסגה (24,392.21 ₪) 29%  
 גבע (6,045.09 ₪) 14%  
 שפל (12,225.13 ₪) 57%

הסטוריית צריכה בקוט"ש

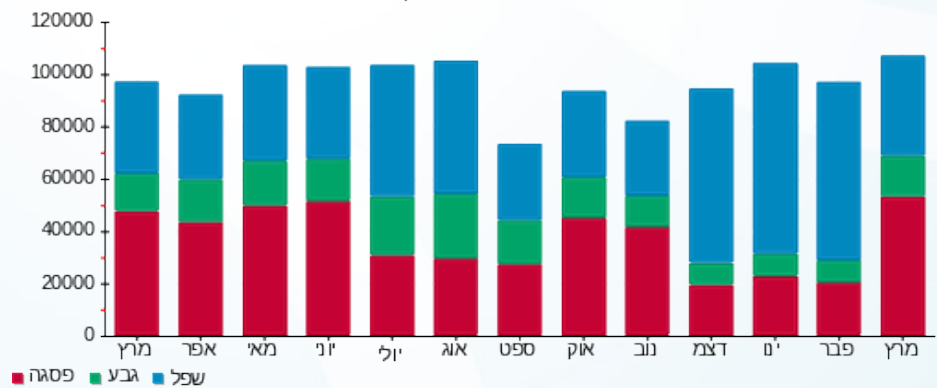



09/04/22 תאריך הפקה:  
 31/03/22 תאריך קריאה נוכחית:  
 01/03/22 תאריך קריאה קודמת:

שם דייר: גמל - שנאי 2  
 שם אתר: קיבוץ שריד להפקה

לקוח/ה נכבד/ה, אנו מתכבדים להגיש את חישוב צריכת החשמל לתקופה 01/03/22 - 31/03/22:

גמל - שנאי 2 - 17313262 (3x1000)

סוג תעריף	סוג צריכה	קריאה קודמת	קריאה נוכחית	סה"כ צריכה בקוט"ש	מחיר לקוט"ש בא"ג	סה"כ לתשלום
		01/03/22	31/03/22			
777	פסגה	466,181.50	501,737.80	35,556.30	46.64	16,583.46 ₪
778	גבע	206,102.60	215,957.80	9,855.20	38.61	3,805.09 ₪
779	שפל	583,747.10	606,476.90	22,729.80	31.90	7,250.81 ₪

סה"כ לדייר:

פסגה	גבע	שפל	סה"כ	שיא ביקוש
35,556.30	9,855.20	22,729.80	68,141.30	206.00
16,583.46 ₪	3,805.09 ₪	7,250.81 ₪	27,639.36 ₪	

סה"כ צריכה  
 סה"כ לתשלום

20.03 ₪	תשלום קבוע	
183.43 ₪	תשלום עבור גודל חיבור בKVA (3x1000)	
27,842.81 ₪	סה"כ לתשלום	לא כולל מע"מ

התפלגות חיוב בש"ח לפי תעו"ז

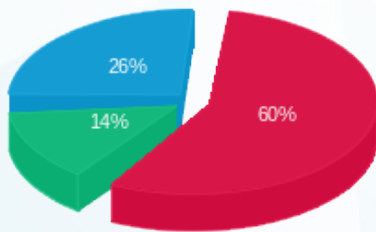

פסגה (16,583.46 ₪) 60%  
 גבע (3,805.09 ₪) 26%  
 שפל (7,250.81 ₪) 14%

הסטוריית צריכה בקוט"ש

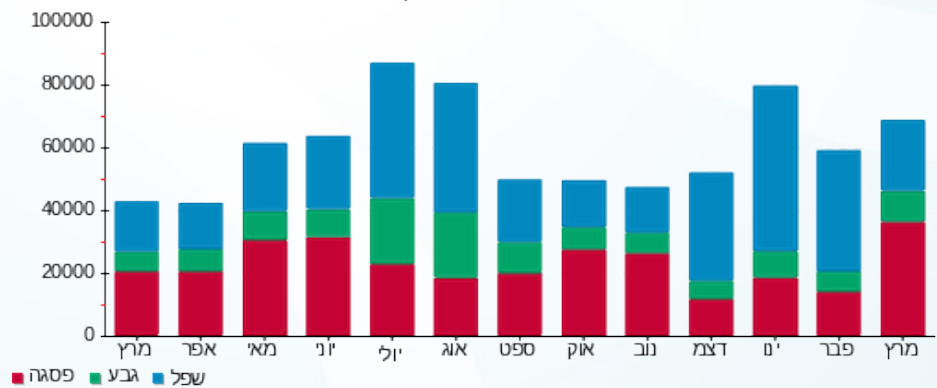

09/04/22 תאריך הפקה:  
 31/03/22 תאריך קריאה נוכחית:  
 01/03/22 תאריך קריאה קודמת:

שם דייר: דירה 01 יסמין דקוסטה  
 שם אתר: קיבוץ שריד להפקה

לקוח/ה נכבד/ה, אנו מתכבדים להגיש את חישוב צריכת החשמל לתקופה 01/03/22 - 31/03/22:

דירה 01 יסמין דקוסטה - 1 - 20065415 (3x63)

סוג תעריף	סוג צריכה	קריאה קודמת	קריאה נוכחית	סה"כ צריכה בקוט"ש	מחיר לקוט"ש בא"ג	סה"כ לתשלום
פרטי חשבון עבור תאריכים:						
777	פסגה	01/03/22	31/03/22	306.96	46.64	143.17 ₪
778	גבע	51.12	211.36	160.24	38.61	61.87 ₪
779	שפל	483.36	745.36	262.00	31.90	83.58 ₪

סה"כ לדייר:

פסגה	גבע	שפל	סה"כ	שיא ביקוש
306.96	160.24	262.00	729.20	7.53
143.17 ₪	61.87 ₪	83.58 ₪	288.61 ₪	

סה"כ צריכה  
 סה"כ לתשלום

20.03 ₪	תשלום קבוע	
11.56 ₪	תשלום עבור גודל חיבור בKVA (3x63)	
320.20 ₪	סה"כ לתשלום	לא כולל מע"מ

התפלגות חיוב בש"ח לפי תעו"ז

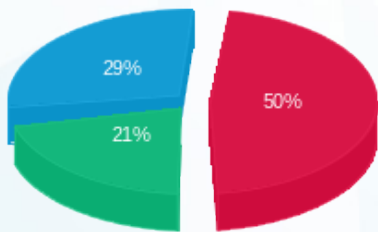

פסגה (143.17 ₪) ■  
 גבע (61.87 ₪) ■  
 שפל (83.58 ₪) ■

הסטוריית צריכה בקוט"ש

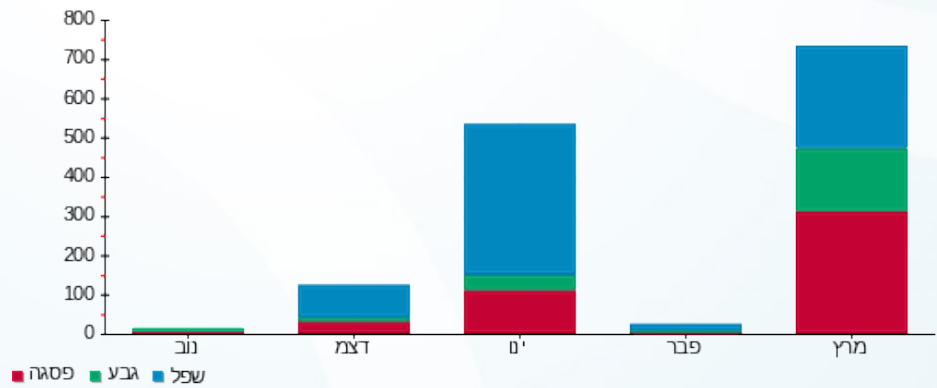



09/04/22

תאריך הפקדה:

שם דייר: דירה 02  
שם אתר: קיבוץ שריד להפקה

31/03/22

תאריך קריאה נוכחית:

01/03/22

תאריך קריאה קודמת:

לקוח/ה נכבד/ה, אנו מתכבדים להגיש את חישוב צריכת החשמל לתקופה 01/03/22 - 31/03/22:

דירה 02 - 1 - 19093480(3x40)

סוג תעריף	סוג צריכה	קריאה קודמת	קריאה נוכחית	סה"כ צריכה בקוט"ש	מחיר לקוט"ש בא"ג	סה"כ לתשלום
פרטי חשבון עבור תאריכים:						
777	פסגה	01/03/22	31/03/22	318.45	46.64	148.53 ₪
778	גבע	1,821.30	1,968.15	146.85	38.61	56.70 ₪
779	שפל	6,622.90	7,067.55	444.65	31.90	141.84 ₪

סה"כ לדייר:

פסגה	גבע	שפל	סה"כ	שיא ביקוש
318.45	146.85	444.65	909.95	8.29
148.53 ₪	56.70 ₪	141.84 ₪	347.07 ₪	

סה"כ צריכה

סה"כ לתשלום

20.03 ₪	תשלום קבוע	
7.34 ₪	תשלום עבור גודל חיבור בKVA (3x40)	
374.43 ₪	סה"כ לתשלום	לא כולל מע"מ

התפלגות חיוב בש"ח לפי תעו"ז

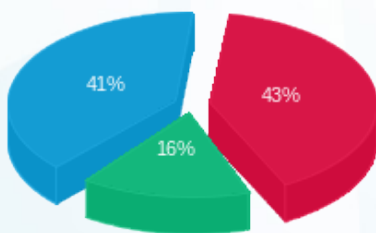

- פסגה (148.53 ₪) - 41%
- גבע (56.70 ₪) - 16%
- שפל (141.84 ₪) - 43%

הסטוריית צריכה בקוט"ש

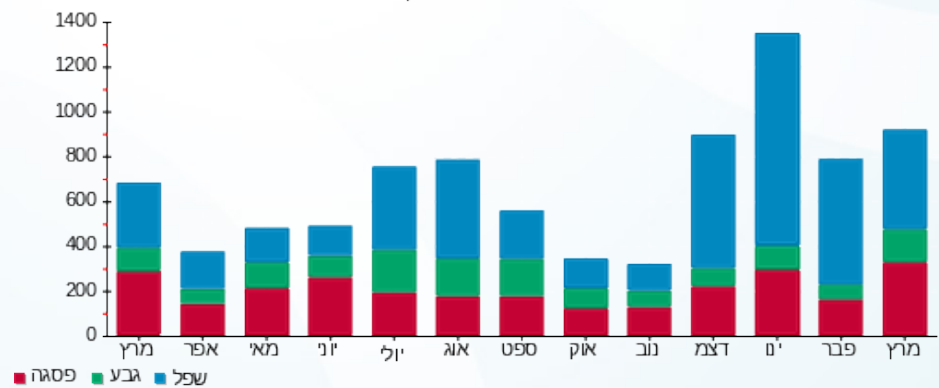



09/04/22

תאריך הפקדה:

שם דייר: דירה 02 נירה בליס  
שם אתר: קיבוץ שריד להפקה

31/03/22

תאריך קריאה נוכחית:

01/03/22

תאריך קריאה קודמת:

לקוח/ה נכבד/ה, אנו מתכבדים להגיש את חישוב צריכת החשמל לתקופה 01/03/22 - 31/03/22:

דירה 02 נירה בליס - 2 - 20065415 (3x63)

סה"כ לתשלום	מחיר לקוט"ש בא"ג	סה"כ צריכה בקוט"ש	קריאה נוכחית	קריאה קודמת	סוג צריכה	סוג תעריף
			31/03/22	01/03/22		פרטי חשבון עבור תאריכים:
181.69 ₪	46.64	389.56	1,099.68	710.12	פסגה	777
82.29 ₪	38.61	213.12	554.40	341.28	גבע	778
165.22 ₪	31.90	517.92	3,419.00	2,901.08	שפל	779

סה"כ לדייר:

שיא ביקוש	סה"כ	שפל	גבע	פסגה
9.56	1,120.60	517.92	213.12	389.56
	429.19 ₪	165.22 ₪	82.29 ₪	181.69 ₪

סה"כ צריכה

סה"כ לתשלום

20.03 ₪	<b>תשלום קבוע</b>	
11.56 ₪	<b>תשלום עבור גודל חיבור בKVA (3x63)</b>	
460.78 ₪	<b>סה"כ לתשלום</b>	<b>לא כולל מע"מ</b>

התפלגות חיוב בש"ח לפי תעו"ז

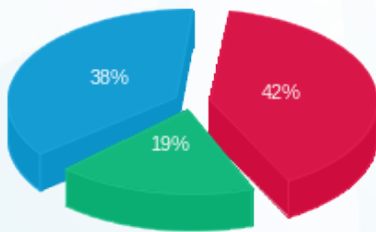

- פסגה (181.69 ₪)
- גבע (82.29 ₪)
- שפל (165.22 ₪)

הסטוריית צריכה בקוט"ש

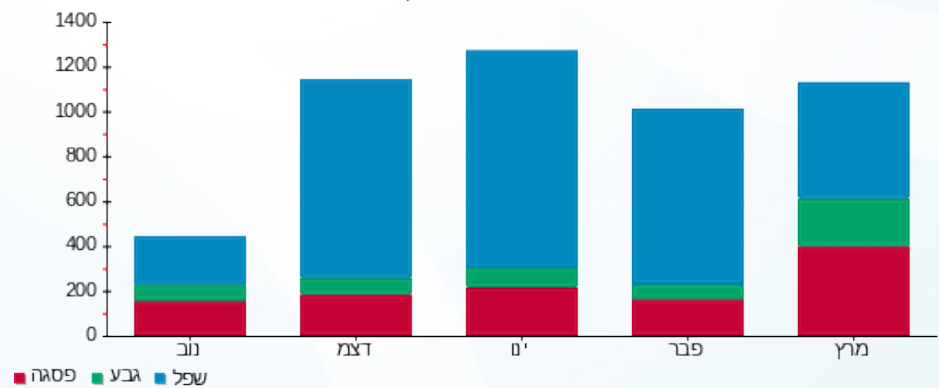



09/04/22 תאריך הפקדה:  
 31/03/22 תאריך קריאה נוכחית:  
 01/03/22 תאריך קריאה קודמת:

שם דייר: דירה 03  
 שם אתר: קיבוץ שריד להפקה

לקוח/ה נכבד/ה, אנו מתכבדים להגיש את חישוב צריכת החשמל לתקופה 01/03/22 - 31/03/22:

דירה 03 - 2 - 19093480 (3x40)

סוג תעריף	סוג צריכה	קריאה קודמת	קריאה נוכחית	סה"כ צריכה בקוט"ש	מחיר לקוט"ש בא"ג	סה"כ לתשלום
פרטי חשבון עבור תאריכים:						
777	פסגה	01/03/22	31/03/22	174.40	46.64	81.34 ₪
778	גבע	760.75	856.70	95.95	38.61	37.05 ₪
779	שפל	2,878.85	2,980.90	102.05	31.90	32.55 ₪

סה"כ לדייר:

פסגה	גבע	שפל	סה"כ	שיא ביקוש
174.40	95.95	102.05	372.40	5.80
81.34 ₪	37.05 ₪	32.55 ₪	150.94 ₪	

סה"כ צריכה  
 סה"כ לתשלום

20.03 ₪	תשלום קבוע	
7.34 ₪	תשלום עבור גודל חיבור בKVA (3x40)	
178.31 ₪	סה"כ לתשלום	לא כולל מע"מ

התפלגות חיוב בש"ח לפי תעו"ז

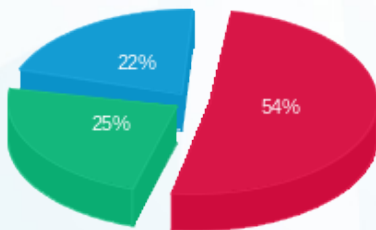

פסגה (81.34 ₪)  
 גבע (37.05 ₪)  
 שפל (32.55 ₪)

הסטוריית צריכה בקוט"ש

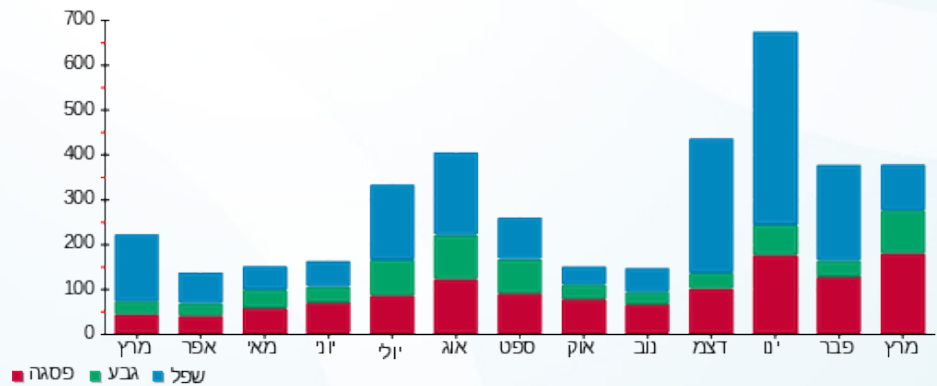



09/04/22 תאריך הפקדה:  
 31/03/22 תאריך קריאה נוכחית:  
 01/03/22 תאריך קריאה קודמת:

שם דייר: דירה 04  
 שם אתר: קיבוץ שריד להפקה

לקוח/ה נכבד/ה, אנו מתכבדים להגיש את חישוב צריכת החשמל לתקופה 01/03/22 - 31/03/22:

דירה 04 - 3 - 19093480 (3x40)

סוג תעריף	סוג צריכה	קריאה קודמת	קריאה נוכחית	סה"כ צריכה בקוט"ש	מחיר לקוט"ש בא"ג	סה"כ לתשלום
		01/03/22	31/03/22			
777	פסגה	1,953.10	2,269.10	316.00	46.64	147.38 ₪
778	גבע	1,102.60	1,203.15	100.55	38.61	38.82 ₪
779	שפל	3,347.45	3,430.00	82.55	31.90	26.33 ₪

סה"כ לדייר:

פסגה	גבע	שפל	סה"כ	שיא ביקוש
316.00	100.55	82.55	499.10	7.84
147.38 ₪	38.82 ₪	26.33 ₪	212.54 ₪	

סה"כ צריכה  
 סה"כ לתשלום

20.03 ₪	תשלום קבוע	
7.34 ₪	תשלום עבור גודל חיבור בKVA (3x40)	
239.91 ₪	סה"כ לתשלום	לא כולל מע"מ

התפלגות חיוב בש"ח לפי תע"ז

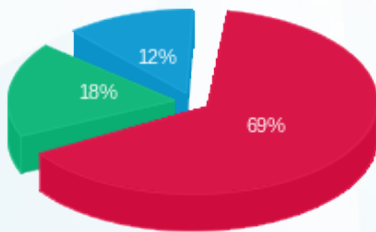

פסגה (147.38 ₪) 69%  
 גבע (38.82 ₪) 18%  
 שפל (26.33 ₪) 12%

הסטוריית צריכה בקוט"ש

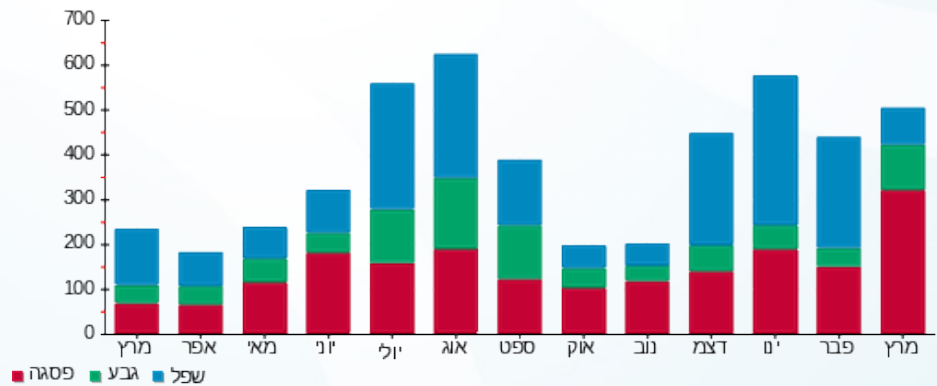



09/04/22 תאריך הפקדה:  
 31/03/22 תאריך קריאה נוכחית:  
 01/03/22 תאריך קריאה קודמת:

שם דייר: דירה 05  
 שם אתר: קיבוץ שריד להפקה

לקוח/ה נכבד/ה, אנו מתכבדים להגיש את חישוב צריכת החשמל לתקופה 01/03/22 - 31/03/22:

דירה 05 - 4 - 19093480 (3x40)

סוג תעריף	סוג צריכה	קריאה קודמת	קריאה נוכחית	סה"כ צריכה בקוט"ש	מחיר לקוט"ש בא"ג	סה"כ לתשלום
פרטי חשבון עבור תאריכים:						
777	פסגה	01/03/22	31/03/22	128.35	46.64	59.86 ₪
778	גבע	961.05	1,081.35	120.30	38.61	46.45 ₪
779	שפל	3,222.10	3,358.35	136.25	31.90	43.46 ₪

סה"כ לדייר:

פסגה	גבע	שפל	סה"כ	שיא ביקוש
128.35	120.30	136.25	384.90	8.48
₪ 59.86	₪ 46.45	₪ 43.46	₪ 149.77	

סה"כ צריכה  
 סה"כ לתשלום

20.03 ₪	תשלום קבוע	
7.34 ₪	תשלום עבור גודל חיבור בKVA (3x40)	
177.14 ₪	סה"כ לתשלום	לא כולל מע"מ

התפלגות חיוב בש"ח לפי תע"ז

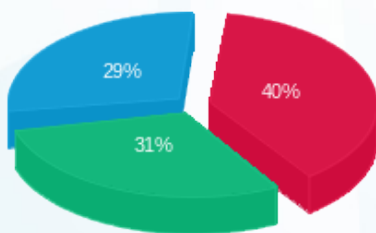

פסגה (₪ 59.86)  
 גבע (₪ 46.45)  
 שפל (₪ 43.46)

הסטוריית צריכה בקוט"ש

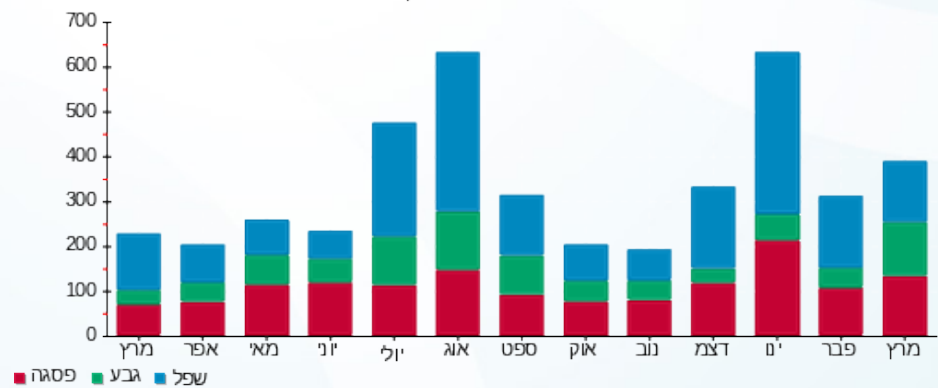



09/04/22

תאריך הפקדה:

שם דייר: הדס ילנסקי, נועה רוני

31/03/22

תאריך קריאה נוכחית:

שם אתר: קיבוץ שריד להפקה

01/03/22

תאריך קריאה קודמת:

לקוח/ה נכבד/ה, אנו מתכבדים להגיש את חישוב צריכת החשמל לתקופה 01/03/22 - 31/03/22:

הדס ילנסקי, נועה רוני - 1 - 20004169 (3x40)

סוג תעריף	סוג צריכה	קריאה קודמת	קריאה נוכחית	סה"כ צריכה בקוט"ש	מחיר לקוט"ש בא"ג	סה"כ לתשלום
פרטי חשבון עבור תאריכים:						
777	פסגה	01/03/22	31/03/22	339.73	46.64	158.45 ₪
778	גבע	1,075.03	1,409.58	334.55	38.61	129.17 ₪
779	שפל	2,188.45	2,350.03	161.58	31.90	51.54 ₪

סה"כ לדייר:

פסגה	גבע	שפל	סה"כ	שיא ביקוש
339.73	334.55	161.58	835.85	12.35
158.45 ₪	129.17 ₪	51.54 ₪	339.16 ₪	

סה"כ צריכה

סה"כ לתשלום

20.03 ₪	תשלום קבוע	
7.34 ₪	תשלום עבור גודל חיבור בKVA (3x40)	
366.53 ₪	סה"כ לתשלום	לא כולל מע"מ

התפלגות חיוב בש"ח לפי תעו"ז

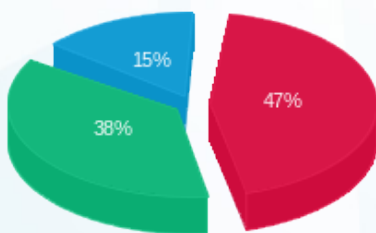

■ פסגה (158.45 ₪)  
■ גבע (129.17 ₪)  
■ שפל (51.54 ₪)

הסטוריית צריכה בקוט"ש

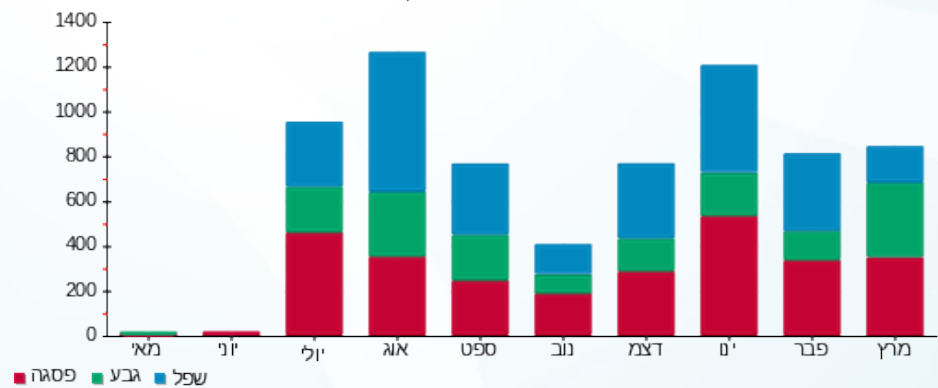

■ פסגה ■ גבע ■ שפל





09/04/22

תאריך הפקדה:

שם דייר: הילנסקי אדם ושני  
שם אתר: קיבוץ שריד להפקה

31/03/22

תאריך קריאה נוכחית:

01/03/22

תאריך קריאה קודמת:

לקוח/ה נכבד/ה, אנו מתכבדים להגיש את חישוב צריכת החשמל לתקופה 01/03/22 - 31/03/22:

הילנסקי אדם ושני - 4 - 20004360(3x40)

סוג תעריף	סוג צריכה	קריאה קודמת	קריאה נוכחית	סה"כ צריכה בקוט"ש	מחיר לקוט"ש בא"ג	סה"כ לתשלום
פרטי חשבון עבור תאריכים:						
777	פסגה	01/03/22	31/03/22	10.65	46.64	4.97 ₪
778	גבע	29.90	30.28	0.38	38.61	0.14 ₪
779	שפל	29.68	30.23	0.55	31.90	0.18 ₪

סה"כ לדייר:

פסגה	גבע	שפל	סה"כ	שיא ביקוש
10.65	0.38	0.55	11.58	1.93
₪ 4.97	₪ 0.14	₪ 0.18	₪ 5.29	

סה"כ צריכה  
סה"כ לתשלום

20.03 ₪	<b>תשלום קבוע</b>	
7.34 ₪	<b>תשלום עבור גודל חיבור בKVA (3x40)</b>	
32.65 ₪	<b>סה"כ לתשלום</b>	<b>לא כולל מע"מ</b>

התפלגות חיוב בש"ח לפי תעו"ז

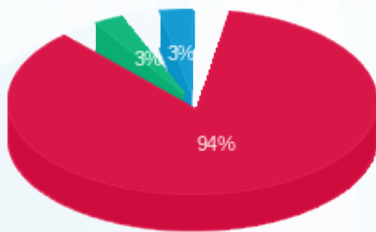

פסגה (₪ 4.97) 94%  
גבע (₪ 0.14) 3%  
שפל (₪ 0.18) 3%

הסטוריית צריכה בקוט"ש

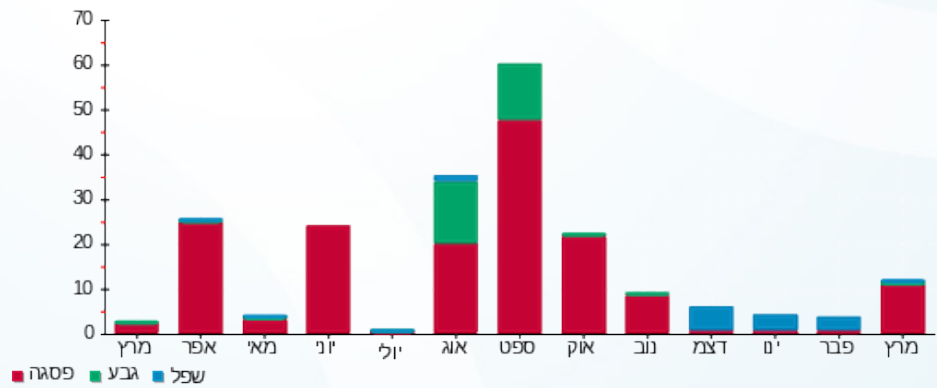



09/04/22

תאריך הפקדה:

31/03/22

תאריך קריאה נוכחית:

01/03/22

תאריך קריאה קודמת:

שם דייר: חרמוני ענת  
שם אתר: קיבוץ שריד להפקה

לקוח/ה נכבד/ה, אנו מתכבדים להגיש את חישוב צריכת החשמל לתקופה 01/03/22 - 31/03/22:

חרמוני ענת - 1 - 20004356 (3x40)

סוג תעריף	סוג צריכה	קריאה קודמת	קריאה נוכחית	סה"כ צריכה בקוט"ש	מחיר לקוט"ש בא"ג	סה"כ לתשלום
פרטי חשבון עבור תאריכים:						
777	פסגה	01/03/22	31/03/22	88.43	46.64	41.24 ₪
778	גבע	191.25	266.70	75.45	38.61	29.13 ₪
779	שפל	1,044.13	1,186.08	141.95	31.90	45.28 ₪

סה"כ לדייר:

פסגה	גבע	שפל	סה"כ	שיא ביקוש
88.43	75.45	141.95	305.83	5.37
₪ 41.24	₪ 29.13	₪ 45.28	₪ 115.65	

סה"כ צריכה

סה"כ לתשלום

20.03 ₪	תשלום קבוע	
7.34 ₪	תשלום עבור גודל חיבור בKVA (3x40)	
143.02 ₪	סה"כ לתשלום	לא כולל מע"מ

התפלגות חיוב בש"ח לפי תעו"ז

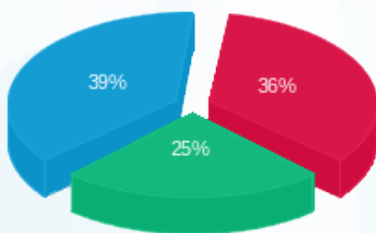

פסגה (₪ 41.24)  
גבע (₪ 29.13)  
שפל (₪ 45.28)

הסטוריית צריכה בקוט"ש

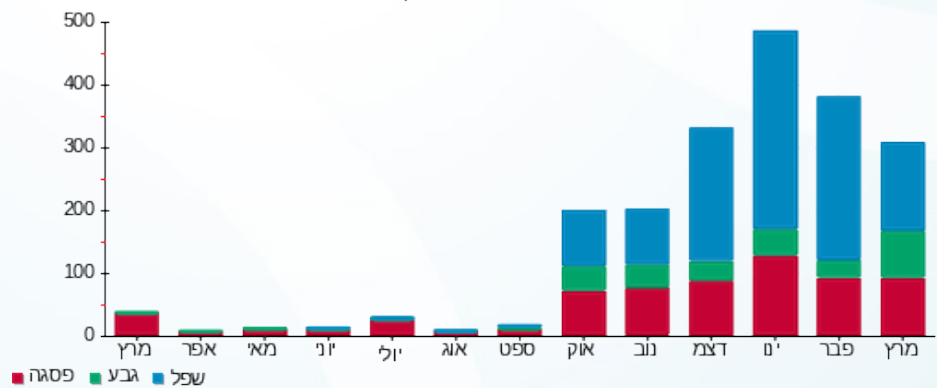



09/04/22 תאריך הפקדה:  
 31/03/22 תאריך קריאה נוכחית:  
 01/03/22 תאריך קריאה קודמת:

שם דייר: ירון ליעד ומור  
 שם אתר: קיבוץ שריד להפקה

לקוח/ה נכבד/ה, אנו מתכבדים להגיש את חישוב צריכת החשמל לתקופה 01/03/22 - 31/03/22:

ירון ליעד ומור - 2 - 20004357(3x40)

סוג תעריף	סוג צריכה	קריאה קודמת	קריאה נוכחית	סה"כ צריכה בקוט"ש	מחיר לקוט"ש בא"ג	סה"כ לתשלום
פרטי חשבון עבור תאריכים:						
777	פסגה	01/03/22	31/03/22	303.48	46.64	141.54 ₪
778	גבע	312.33	573.50	261.18	38.61	100.84 ₪
779	שפל	1,506.98	1,872.65	365.68	31.90	116.65 ₪

סה"כ לדייר:

פסגה	גבע	שפל	סה"כ	שיא ביקוש
303.48	261.18	365.68	930.33	10.43
141.54 ₪	100.84 ₪	116.65 ₪	359.03 ₪	

סה"כ צריכה  
 סה"כ לתשלום

20.03 ₪	תשלום קבוע	
7.34 ₪	תשלום עבור גודל חיבור בKVA (3x40)	
386.40 ₪	סה"כ לתשלום	לא כולל מע"מ

התפלגות חיוב בש"ח לפי תעו"ז

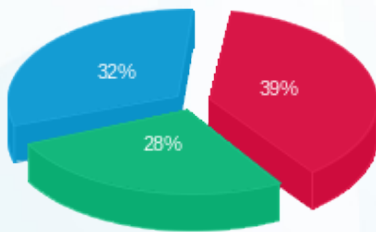

■ פסגה (141.54 ₪)  
 ■ גבע (100.84 ₪)  
 ■ שפל (116.65 ₪)

הסטוריית צריכה בקוט"ש

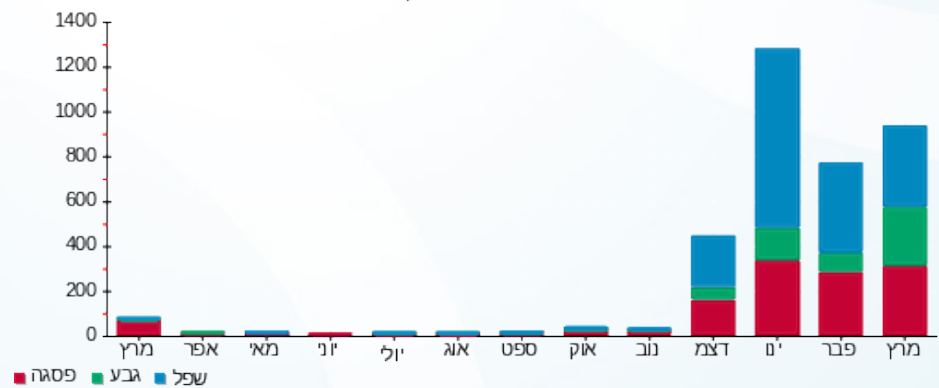



09/04/22

תאריך הפקדה:

שם דייר: כוזר הדר ורוני (נץ)  
שם אתר: קיבוץ שריד להפקה

31/03/22

תאריך קריאה נוכחית:

01/03/22

תאריך קריאה קודמת:

לקוח/ה נכבד/ה, אנו מתכבדים להגיש את חישוב צריכת החשמל לתקופה 01/03/22 - 31/03/22:

כוזר הדר ורוני (נץ) - 2 - 20004358(3x40)

סוג תעריף	סוג צריכה	קריאה קודמת	קריאה נוכחית	סה"כ צריכה בקוט"ש	מחיר לקוט"ש בא"ג	סה"כ לתשלום
פרטי חשבון עבור תאריכים:						
777	פסגה	01/03/22	31/03/22	415.03	46.64	193.57 ₪
778	גבע	2,366.18	2,620.15	253.98	38.61	98.06 ₪
779	שפל	5,240.18	5,644.48	404.30	31.90	128.97 ₪

סה"כ לדייר:

פסגה	גבע	שפל	סה"כ	שיא ביקוש
415.03	253.98	404.30	1,073.30	9.31
193.57 ₪	98.06 ₪	128.97 ₪	420.60 ₪	

סה"כ צריכה

סה"כ לתשלום

20.03 ₪	תשלום קבוע	
7.34 ₪	תשלום עבור גודל חיבור בKVA (3x40)	
447.97 ₪	סה"כ לתשלום	לא כולל מע"מ

התפלגות חיוב בש"ח לפי תעו"ז

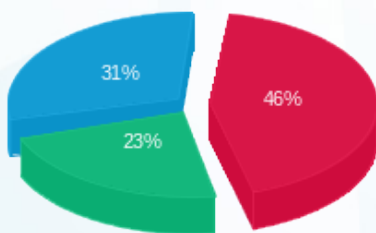

- פסגה (193.57 ₪)
- גבע (98.06 ₪)
- שפל (128.97 ₪)

הסטוריית צריכה בקוט"ש

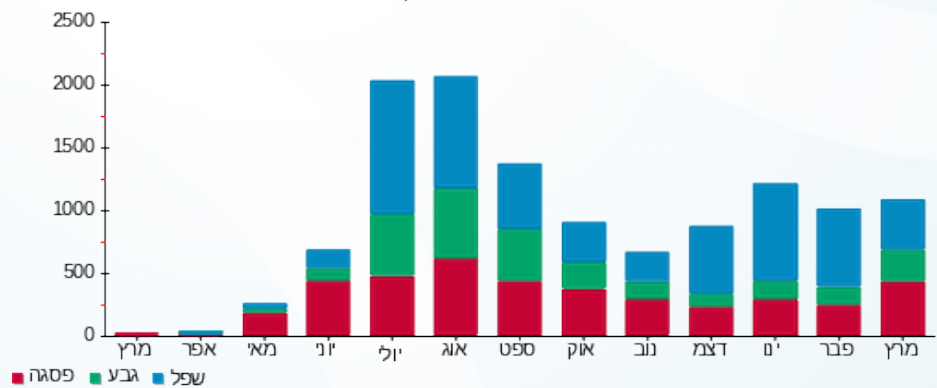

- פסגה
- גבע
- שפל





09/04/22

תאריך הפקדה:

שם דייר: כפרי אבנר ורעות  
שם אתר: קיבוץ שריד להפקה

31/03/22

תאריך קריאה נוכחית:

01/03/22

תאריך קריאה קודמת:

לקוח/ה נכבד/ה, אנו מתכבדים להגיש את חישוב צריכת החשמל לתקופה 01/03/22 - 31/03/22:

כפרי אבנר ורעות - 4 - 20004169(3x40)

סוג תעריף	סוג צריכה	קריאה קודמת	קריאה נוכחית	סה"כ צריכה בקוט"ש	מחיר לקוט"ש בא"ג	סה"כ לתשלום
פרטי חשבון עבור תאריכים:						
777	פסגה	01/03/22	31/03/22	627.08	46.64	292.47 ₪
778	גבע	3,109.60	3,461.83	352.23	38.61	135.99 ₪
779	שפל	7,405.40	7,913.75	508.35	31.90	162.16 ₪

סה"כ לדייר:

פסגה	גבע	שפל	סה"כ	שיא ביקוש
627.08	352.23	508.35	1,487.65	13.07
292.47 ₪	135.99 ₪	162.16 ₪	590.63 ₪	

סה"כ צריכה

סה"כ לתשלום

20.03 ₪	תשלום קבוע	
7.34 ₪	תשלום עבור גודל חיבור בKVA (3x40)	
617.99 ₪	סה"כ לתשלום	לא כולל מע"מ

התפלגות חיוב בש"ח לפי תעו"ז

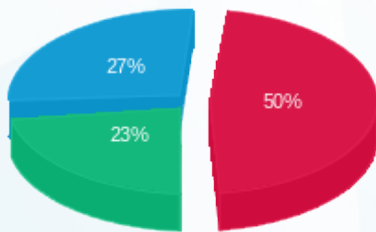

- פסגה (292.47 ₪) - 27%
- גבע (135.99 ₪) - 23%
- שפל (162.16 ₪) - 50%

הסטוריית צריכה בקוט"ש

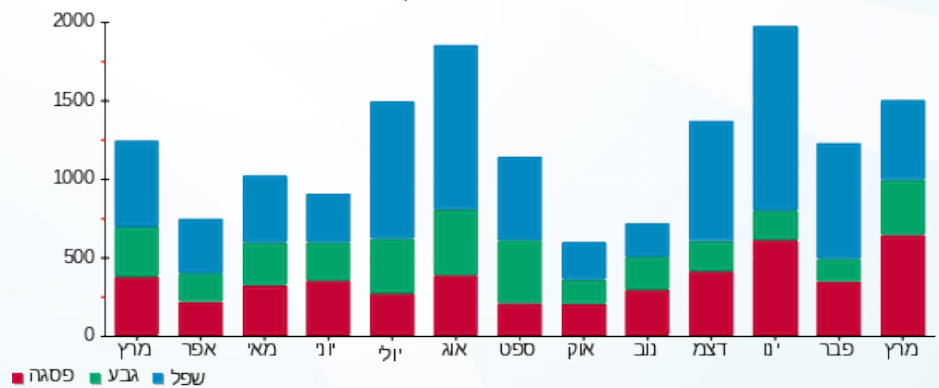



09/04/22

תאריך הפקדה:

שם דייר: כפרי אלעד ואיילת  
שם אתר: קיבוץ שריד להפקה

31/03/22

תאריך קריאה נוכחית:

01/03/22

תאריך קריאה קודמת:

לקוח/ה נכבד/ה, אנו מתכבדים להגיש את חישוב צריכת החשמל לתקופה 01/03/22 - 31/03/22:

כפרי אלעד ואיילת - 4 - 20004357(3x40)

סוג תעריף	סוג צריכה	קריאה קודמת	קריאה נוכחית	סה"כ צריכה בקוט"ש	מחיר לקוט"ש בא"ג	סה"כ לתשלום
פרטי חשבון עבור תאריכים:						
777	פסגה	01/03/22	31/03/22	464.85	46.64	216.81 ₪
778	גבע	1,548.25	1,797.48	249.23	38.61	96.23 ₪
779	שפל	6,001.50	6,448.90	447.40	31.90	142.72 ₪

סה"כ לדייר:

פסגה	גבע	שפל	סה"כ	שיא ביקוש
464.85	249.23	447.40	1,161.48	36.99
216.81 ₪	96.23 ₪	142.72 ₪	455.75 ₪	

סה"כ צריכה

סה"כ לתשלום

20.03 ₪	תשלום קבוע	
7.34 ₪	תשלום עבור גודל חיבור בKVA (3x40)	
483.12 ₪	סה"כ לתשלום	לא כולל מע"מ

התפלגות חיוב בש"ח לפי תעו"ז

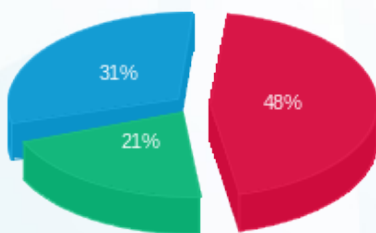

■ פסגה (216.81 ₪)  
■ גבע (96.23 ₪)  
■ שפל (142.72 ₪)

הסטוריית צריכה בקוט"ש

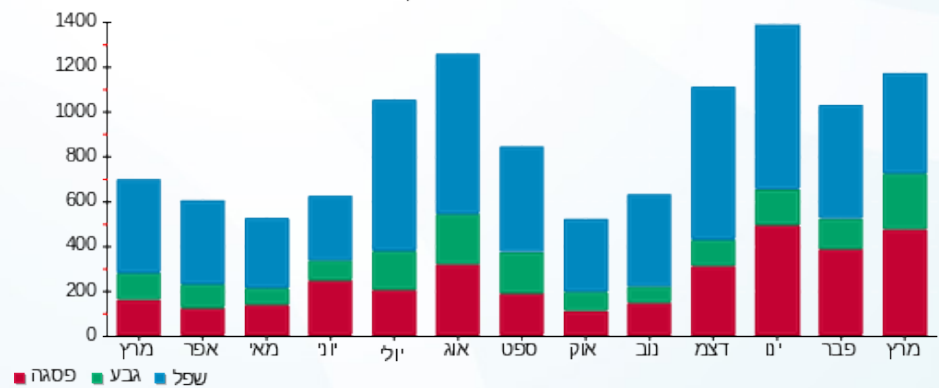



09/04/22 תאריך הפקה:  
 31/03/22 תאריך קריאה נוכחית:  
 01/03/22 תאריך קריאה קודמת:

שם דייר: לירון ארנון  
 שם אתר: קיבוץ שריד להפקה

לקוח/ה נכבד/ה, אנו מתכבדים להגיש את חישוב צריכת החשמל לתקופה 01/03/22 - 31/03/22:

לירון ארנון - 1 - 17313192(3x40)

סוג תעריף	סוג צריכה	קריאה קודמת	קריאה נוכחית	סה"כ צריכה בקוט"ש	מחיר לקוט"ש בא"ג	סה"כ לתשלום
פרטי חשבון עבור תאריכים:						
777	פסגה	01/03/22	31/03/22	479.40	46.64	223.59 ₪
778	גבע	6,103.70	6,480.60	376.90	38.61	145.52 ₪
779	שפל	17,972.40	18,687.20	714.80	31.90	228.02 ₪

סה"כ לדיר:

פסגה	גבע	שפל	סה"כ	שיא ביקוש
479.40	376.90	714.80	1,571.10	13.65
223.59 ₪	145.52 ₪	228.02 ₪	597.13 ₪	

סה"כ צריכה  
 סה"כ לתשלום

20.03 ₪	תשלום קבוע	
7.34 ₪	תשלום עבור גודל חיבור בKVA (3x40)	
624.50 ₪	סה"כ לתשלום	לא כולל מע"מ

התפלגות חיוב בש"ח לפי תע"ז

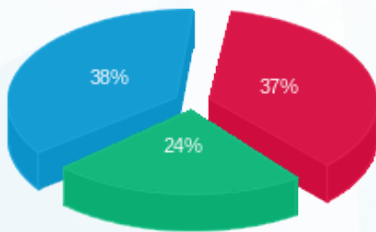

■ פסגה (223.59 ₪)  
 ■ גבע (145.52 ₪)  
 ■ שפל (228.02 ₪)

הסטוריית צריכה בקוט"ש

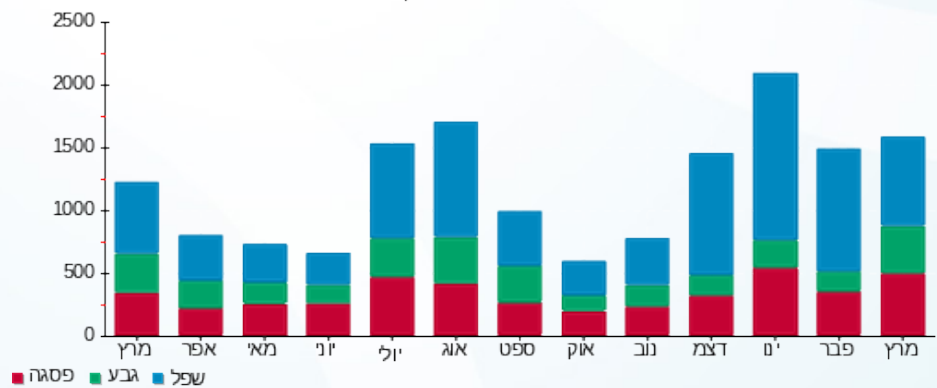



09/04/22

תאריך הפקדה:

שם דייר: מאור ניר ואופיר  
שם אתר: קיבוץ שריד להפקה

31/03/22

תאריך קריאה נוכחית:

01/03/22

תאריך קריאה קודמת:

לקוח/ה נכבד/ה, אנו מתכבדים להגיש את חישוב צריכת החשמל לתקופה 01/03/22 - 31/03/22:

מאור ניר ואופיר - 3 - 20004358 (3x40)

סוג תעריף	סוג צריכה	קריאה קודמת	קריאה נוכחית	סה"כ צריכה בקוט"ש	מחיר לקוט"ש בא"ג	סה"כ לתשלום
פרטי חשבון עבור תאריכים:						
777	פסגה	01/03/22	31/03/22	116.60	46.64	54.38 ₪
778	גבע	1,128.33	1,160.08	31.75	38.61	12.26 ₪
779	שפל	1,996.03	2,107.35	111.33	31.90	35.51 ₪

סה"כ לדייר:

פסגה	גבע	שפל	סה"כ	שיא ביקוש
116.60	31.75	111.33	259.68	6.50
₪ 54.38	₪ 12.26	₪ 35.51	₪ 102.15	

סה"כ צריכה

סה"כ לתשלום

20.03 ₪	תשלום קבוע	
7.34 ₪	תשלום עבור גודל חיבור בKVA (3x40)	
129.52 ₪	סה"כ לתשלום	לא כולל מע"מ

התפלגות חיוב בש"ח לפי תעו"ז

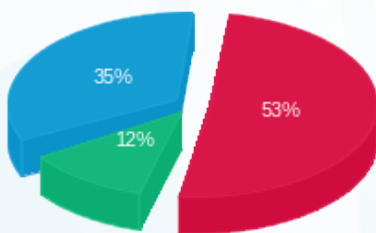

פסגה (₪ 54.38) ■  
גבע (₪ 12.26) ■  
שפל (₪ 35.51) ■

הסטוריית צריכה בקוט"ש

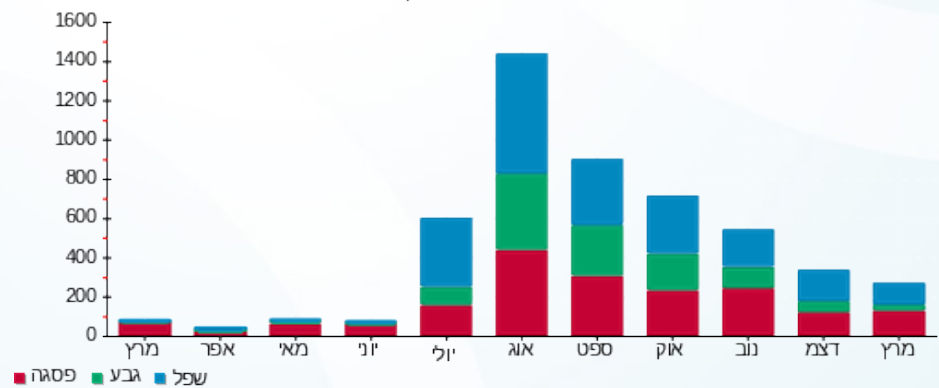

פסגה ■ גבע ■ שפל



09/04/22 תאריך הפקה:  
 31/03/22 תאריך קריאה נוכחית:  
 01/03/22 תאריך קריאה קודמת:

שם דייר: מדגרה  
 שם אתר: קיבוץ שריד להפקה

**לקוח/ה נכבד/ה, אנו מתכבדים להגיש את חישוב צריכת החשמל לתקופה 01/03/22 - 31/03/22:**

מדגרה - 1 - 17313505(0x0)

סוג תעריף	סוג צריכה	קריאה קודמת	קריאה נוכחית	סה"כ צריכה בקוט"ש	מחיר לקוט"ש בא"ג	סה"כ לתשלום
פרטי חשבון עבור תאריכים:						
777	פסגה	01/03/22	31/03/22	25,895.60	46.64	12,077.71 ₪
778	גבע	504,684.60	511,625.50	6,940.90	38.61	2,679.88 ₪
779	שפל	1,654,027.30	1,682,986.60	28,959.30	31.90	9,238.02 ₪

סה"כ לדייר:

פסגה	גבע	שפל	סה"כ	שיא ביקוש
25,895.60	6,940.90	28,959.30	61,795.80	316.50
12,077.71 ₪	2,679.88 ₪	9,238.02 ₪	23,995.61 ₪	

סה"כ צריכה  
 סה"כ לתשלום

20.03 ₪	תשלום קבוע	
0.00 ₪	תשלום עבור גודל חיבור בKVA (0x0)	
24,015.64 ₪	סה"כ לתשלום	לא כולל מע"מ

התפלגות חיוב בש"ח לפי תע"ז

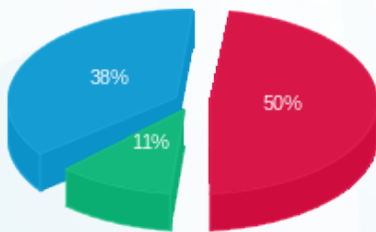

פסגה (12,077.71 ₪) 50%  
 גבע (2,679.88 ₪) 11%  
 שפל (9,238.02 ₪) 38%

הסטוריית צריכה בקוט"ש

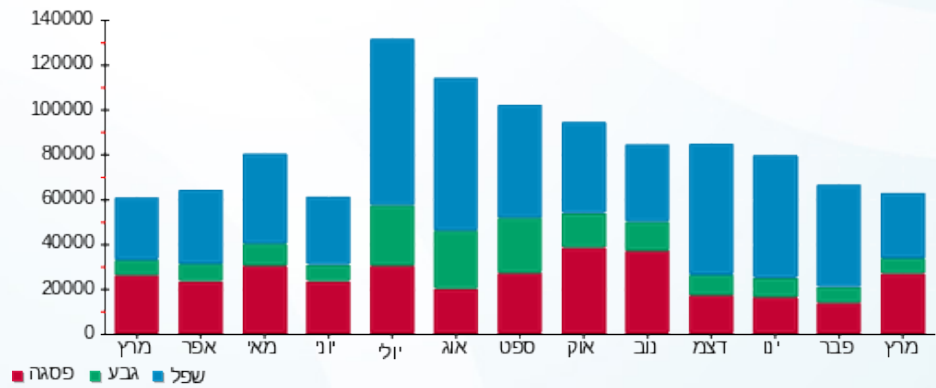



09/04/22

תאריך הפקדה:

שם דייר: מדגרה - סולארי  
שם אתר: קיבוץ שריד להפקה

31/03/22

תאריך קריאה נוכחית:

01/03/22

תאריך קריאה קודמת:

לקוח/ה נכבד/ה, אנו מתכבדים להגיש את חישוב צריכת החשמל לתקופה 01/03/22 - 31/03/22:

מדגרה - סולארי - 1 - 20281826 (3x250)

סוג תעריף	סוג צריכה	קריאה קודמת	קריאה נוכחית	סה"כ צריכה בקוט"ש	מחיר לקוט"ש בא"ג	סה"כ לתשלום
פרטי חשבון עבור תאריכים:						
777	פסגה	01/03/22	31/03/22	12,362.10	46.64	5,765.68 ₪
778	גבע	8,319.30	10,807.70	2,488.40	38.61	960.77 ₪
779	שפל	35,503.40	38,517.70	3,014.30	31.90	961.56 ₪

סה"כ לדייר:

פסגה	גבע	שפל	סה"כ	שיא ביקוש
12,362.10	2,488.40	3,014.30	17,864.80	102.54
5,765.68 ₪	960.77 ₪	961.56 ₪	7,688.02 ₪	

סה"כ צריכה

סה"כ לתשלום

20.03 ₪	תשלום קבוע	
45.86 ₪	תשלום עבור גודל חיבור בKVA (3x250)	
7,753.90 ₪	סה"כ לתשלום	לא כולל מע"מ

התפלגות חיוב בש"ח לפי תעו"ז

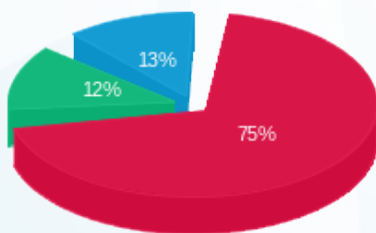

- פסגה (5,765.68 ₪)
- גבע (960.77 ₪)
- שפל (961.56 ₪)

הסטוריית צריכה בקוט"ש

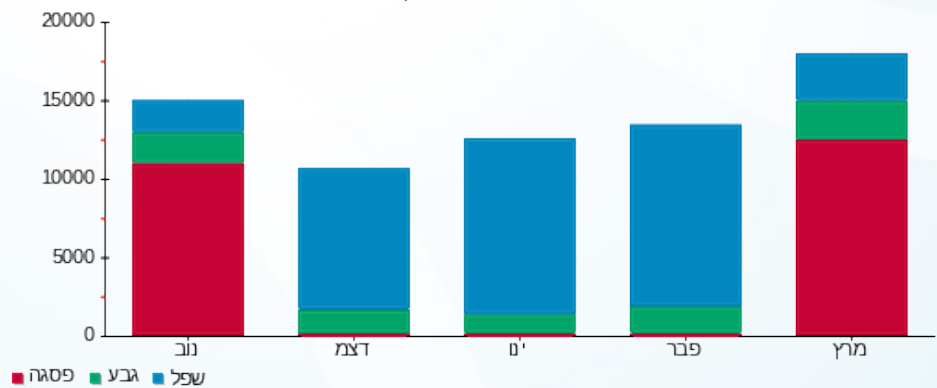

09/04/22 תאריך הפקדה:  
 31/03/22 תאריך קריאה נוכחית:  
 01/03/22 תאריך קריאה קודמת:

שם דייר: מדגרה - ראשי חדש  
 שם אתר: קיבוץ שריד להפקה

לקוח/ה נכבד/ה, אנו מתכבדים להגיש את חישוב צריכת החשמל לתקופה 01/03/22 - 31/03/22:

מדגרה - ראשי חדש - 1 - 20281698(3x800)

סה"כ לתשלום	מחיר לקוט"ש בא"ג	סה"כ צריכה בקוט"ש	קריאה נוכחית	קריאה קודמת	סוג צריכה	סוג תעריף
			31/03/22	01/03/22		פרטי חשבון עבור תאריכים:
16,766.52 ₪	46.64	35,948.80	160,509.50	124,560.70	פסגה	777
4,358.99 ₪	38.61	11,289.80	65,986.00	54,696.20	גבע	778
9,623.75 ₪	31.90	30,168.50	286,301.30	256,132.80	שפל	779

סה"כ לדייר:

שיא ביקוש	סה"כ	שפל	גבע	פסגה	סה"כ צריכה
283.90	77,407.10	30,168.50	11,289.80	35,948.80	סה"כ לתשלום
	30,749.26 ₪	9,623.75 ₪	4,358.99 ₪	16,766.52 ₪	

20.03 ₪	<b>תשלום קבוע</b>	
146.74 ₪	<b>תשלום עבור גודל חיבור בKVA (3x800)</b>	
30,916.03 ₪	<b>סה"כ לתשלום</b>	<b>לא כולל מע"מ</b>

התפלגות חיוב בש"ח לפי תע"ז

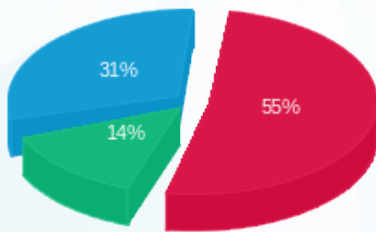

פסגה (16,766.52 ₪) ■  
 גבע (4,358.99 ₪) ■  
 שפל (9,623.75 ₪) ■

הסטוריית צריכה בקוט"ש

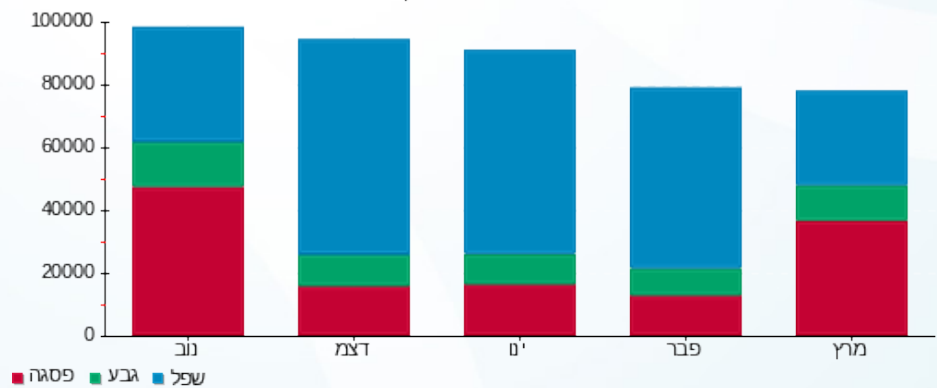



09/04/22

תאריך הפקה:

שם דייר: מוסד - מחסן חדר אוכל

31/03/22

תאריך קריאה נוכחית:

שם אתר: קיבוץ שריד להפקה

01/03/22

תאריך קריאה קודמת:

לקוח/ה נכבד/ה, אנו מתכבדים להגיש את חישוב צריכת החשמל לתקופה 01/03/22 - 31/03/22:

מוסד - מחסן חדר אוכל - 1 - 17312702(0x0)

סוג תעריף	סוג צריכה	קריאה קודמת	קריאה נוכחית	סה"כ צריכה בקוט"ש	מחיר לקוט"ש בא"ג	סה"כ לתשלום
פרטי חשבון עבור תאריכים:						
		01/03/22	31/03/22			
777	פסגה	34.40	34.70	0.30	46.64	0.14 ₪
778	גבע	16.10	16.10	0.00	38.61	0.00 ₪
779	שפל	149.70	149.70	0.00	31.90	0.00 ₪

סה"כ לדייר:

פסגה	גבע	שפל	סה"כ	שיא ביקוש
0.30	0.00	0.00	0.30	25.92
0.14 ₪	0.00 ₪	0.00 ₪	0.14 ₪	

סה"כ צריכה

סה"כ לתשלום

20.03 ₪	תשלום קבוע	
0.00 ₪	תשלום עבור גודל חיבור בKVA (0x0)	
20.17 ₪	סה"כ לתשלום	לא כולל מע"מ

התפלגות חיוב בש"ח לפי תעו"ז



- פסגה (0.14 ₪)
- גבע (0.00 ₪)
- שפל (0.00 ₪)

הסטוריית צריכה בקוט"ש

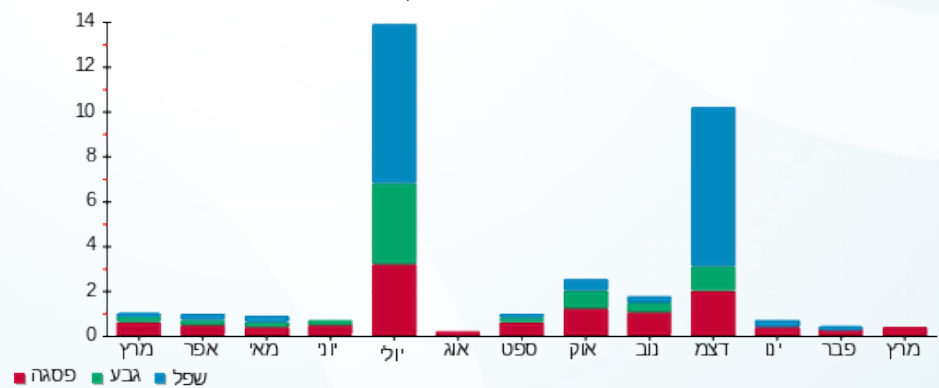



09/04/22 תאריך הפקה:  
 31/03/22 תאריך קריאה נוכחית:  
 01/03/22 תאריך קריאה קודמת:

שם דייר: מחסן-IL-AOX  
 שם אתר: קיבוץ שריד להפקה

לקוח/ה נכבד/ה, אנו מתכבדים להגיש את חישוב צריכת החשמל לתקופה 01/03/22 - 31/03/22:

מחסן-1 - (3x25)20281743 - AOX-IL

סה"כ לתשלום	מחיר לקוט"ש בא"ג	סה"כ צריכה בקוט"ש	קריאה נוכחית	קריאה קודמת	סוג צריכה	סוג תעריף
			31/03/22	01/03/22	פרטי חשבון עבור תאריכים:	
141.04 ₪	46.64	302.40	1,486.40	1,184.00	פסגה	777
10.23 ₪	38.61	26.50	186.70	160.20	גבע	778
21.98 ₪	31.90	68.90	1,049.70	980.80	שפל	779

סה"כ לדייר:

שיא ביקוש	סה"כ	שפל	גבע	פסגה
5.62	397.80	68.90	26.50	302.40
	173.25 ₪	21.98 ₪	10.23 ₪	141.04 ₪

סה"כ צריכה  
 סה"כ לתשלום

20.03 ₪	<b>תשלום קבוע</b>	
4.59 ₪	<b>תשלום עבור גודל חיבור ב-KVA (3x25)</b>	
197.87 ₪	<b>סה"כ לתשלום</b>	<b>לא כולל מע"מ</b>

התפלגות חיוב בש"ח לפי תעו"ז

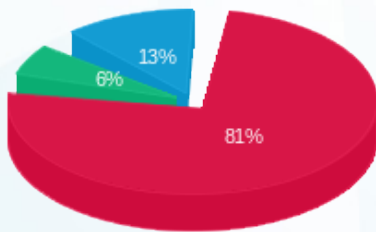

פסגה (141.04 ₪) 81%  
 גבע (10.23 ₪) 6%  
 שפל (21.98 ₪) 13%

הסטוריית צריכה בקוט"ש

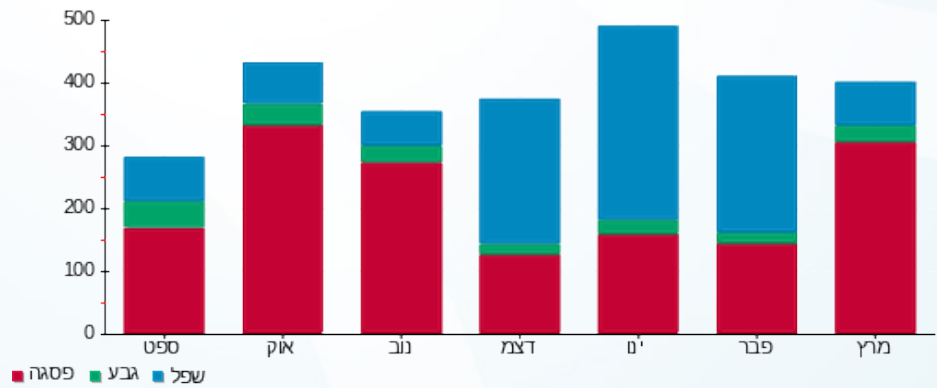



09/04/22 תאריך הפקדה:  
 31/03/22 תאריך קריאה נוכחית:  
 01/03/22 תאריך קריאה קודמת:

שם דייר: מפסק ראשי  
 שם אתר: קיבוץ שריד להפקה

לקוח/ה נכבד/ה, אנו מתכבדים להגיש את חישוב צריכת החשמל לתקופה 01/03/22 - 31/03/22:

מפסק ראשי - 1 - 20004129 (3x250)

סוג תעריף	סוג צריכה	קריאה קודמת	קריאה נוכחית	סה"כ צריכה בקוט"ש	מחיר לקוט"ש בא"ג	סה"כ לתשלום
פרטי חשבון עבור תאריכים:						
777	פסגה	01/03/22	31/03/22	425.40	46.64	198.41 ₪
778	גבע	1,530.60	1,753.20	222.60	38.61	85.95 ₪
779	שפל	3,741.60	3,918.60	177.00	31.90	56.46 ₪

סה"כ לדייר:

פסגה	גבע	שפל	סה"כ	שיא ביקוש
425.40	222.60	177.00	825.00	1,178.60
198.41 ₪	85.95 ₪	56.46 ₪	340.82 ₪	

סה"כ צריכה  
 סה"כ לתשלום

20.03 ₪	תשלום קבוע	
45.86 ₪	תשלום עבור גודל חיבור בKVA (3x250)	
406.70 ₪	סה"כ לתשלום	לא כולל מע"מ

התפלגות חיוב בש"ח לפי תעו"ז

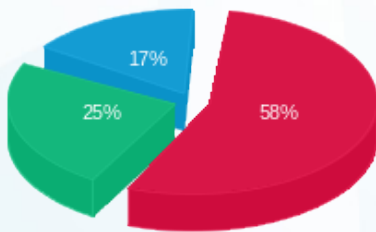

■ פסגה (198.41 ₪)  
 ■ גבע (85.95 ₪)  
 ■ שפל (56.46 ₪)

הסטוריית צריכה בקוט"ש

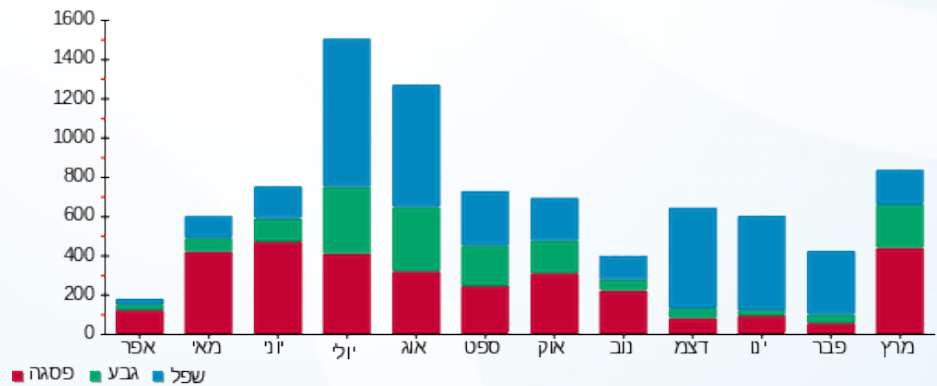



09/04/22

תאריך הפקדה:

שם דייר: מרום חגית וארנון  
שם אתר: קיבוץ שריד להפקה

31/03/22

תאריך קריאה נוכחית:

01/03/22

תאריך קריאה קודמת:

לקוח/ה נכבד/ה, אנו מתכבדים להגיש את חישוב צריכת החשמל לתקופה 01/03/22 - 31/03/22:

מרום חגית וארנון - 1 - 20004358(3x40)

סוג תעריף	סוג צריכה	קריאה קודמת	קריאה נוכחית	סה"כ צריכה בקוט"ש	מחיר לקוט"ש בא"ג	סה"כ לתשלום
		01/03/22	31/03/22			
777	פסגה	1,584.80	2,171.60	586.80	46.64	273.68 ₪
778	גבע	773.63	1,053.38	279.75	38.61	108.01 ₪
779	שפל	2,744.65	3,122.35	377.70	31.90	120.49 ₪

סה"כ לדייר:

פסגה	גבע	שפל	סה"כ	שיא ביקוש
586.80	279.75	377.70	1,244.25	10.00
273.68 ₪	108.01 ₪	120.49 ₪	502.18 ₪	

סה"כ צריכה

סה"כ לתשלום

20.03 ₪	תשלום קבוע	
7.34 ₪	תשלום עבור גודל חיבור בKVA (3x40)	
529.55 ₪	סה"כ לתשלום	לא כולל מע"מ

התפלגות חיוב בש"ח לפי תע"ז

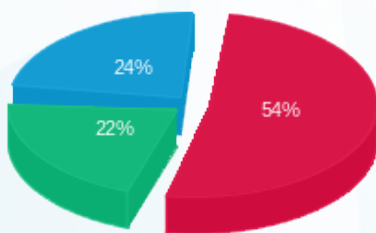

- פסגה (273.68 ₪) - 54%
- גבע (108.01 ₪) - 22%
- שפל (120.49 ₪) - 24%

הסטוריית צריכה בקוט"ש

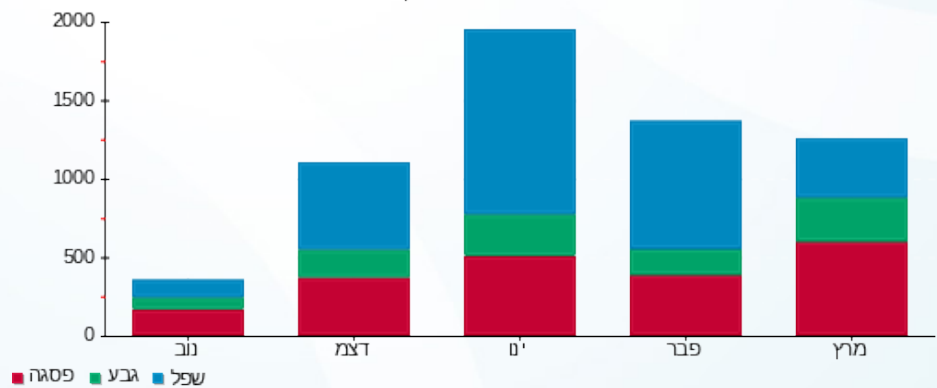



09/04/22

תאריך הפקדה:

31/03/22

תאריך קריאה נוכחית:

01/03/22

תאריך קריאה קודמת:

שם דייר: משפחת כליל  
שם אתר: קיבוץ שריד להפקה

לקוח/ה נכבד/ה, אנו מתכבדים להגיש את חישוב צריכת החשמל לתקופה 01/03/22 - 31/03/22:

משפחת כליל - 3 - 19051983 (3x50)

סוג תעריף	סוג צריכה	קריאה קודמת	קריאה נוכחית	סה"כ צריכה בקוט"ש	מחיר לקוט"ש בא"ג	סה"כ לתשלום
פרטי חשבון עבור תאריכים:						
777	פסגה	01/03/22	31/03/22	30.55	46.64	14.25 ₪
778	גבע	9,424.10	9,433.50	9.40	38.61	3.63 ₪
779	שפל	27,272.65	27,297.50	24.85	31.90	7.93 ₪

סה"כ לדייר:

פסגה	גבע	שפל	סה"כ	שיא ביקוש
30.55	9.40	24.85	64.80	0.81
14.25 ₪	3.63 ₪	7.93 ₪	25.81 ₪	

סה"כ צריכה

סה"כ לתשלום

20.03 ₪	תשלום קבוע	
9.17 ₪	תשלום עבור גודל חיבור בKVA (3x50)	
55.01 ₪	סה"כ לתשלום	לא כולל מע"מ

התפלגות חיוב בש"ח לפי תע"ז

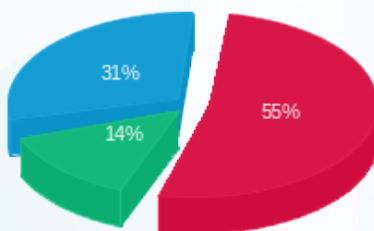

■ פסגה (14.25 ₪)  
■ גבע (3.63 ₪)  
■ שפל (7.93 ₪)

הסטוריית צריכה בקוט"ש

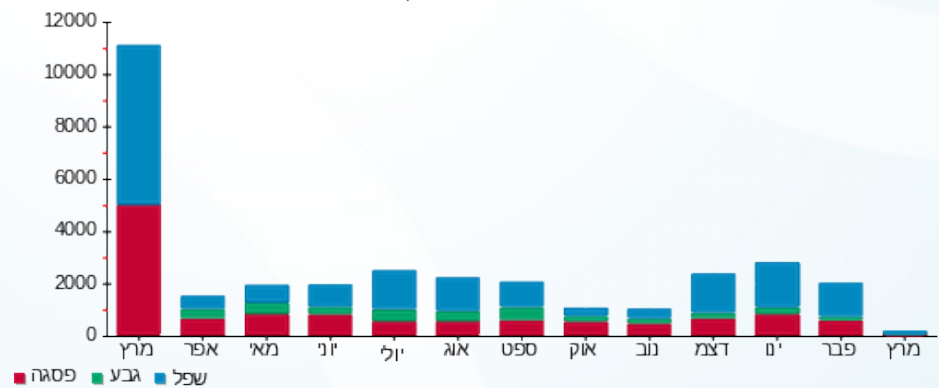



09/04/22

תאריך הפקדה:

31/03/22

תאריך קריאה נוכחית:

01/03/22

תאריך קריאה קודמת:

שם דייר: משרד אבי  
שם אתר: קיבוץ שריד להפקה

לקוח/ה נכבד/ה, אנו מתכבדים להגיש את חישוב צריכת החשמל לתקופה 01/03/22 - 31/03/22:

משרד אבי - 1 - 17313357(3x25)

סוג תעריף	סוג צריכה	קריאה קודמת	קריאה נוכחית	סה"כ צריכה בקוט"ש	מחיר לקוט"ש בא"ג	סה"כ לתשלום
פרטי חשבון עבור תאריכים:						
777	פסגה	01/03/22	31/03/22	30.90	46.64	14.41 ₪
778	גבע	774.30	785.00	10.70	38.61	4.13 ₪
779	שפל	2,416.90	2,423.10	6.20	31.90	1.98 ₪

סה"כ לדייר:

פסגה	גבע	שפל	סה"כ	שיא ביקוש
30.90	10.70	6.20	47.80	4.44
14.41 ₪	4.13 ₪	1.98 ₪	20.52 ₪	

סה"כ צריכה

סה"כ לתשלום

20.03 ₪	<b>תשלום קבוע</b>	
4.59 ₪	<b>תשלום עבור גודל חיבור בKVA (3x25)</b>	
45.14 ₪	<b>סה"כ לתשלום</b>	<b>לא כולל מע"מ</b>

התפלגות חיוב בש"ח לפי תעו"ז

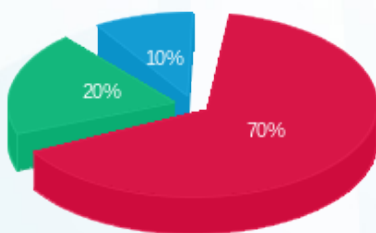

■ פסגה (14.41 ₪)  
■ גבע (4.13 ₪)  
■ שפל (1.98 ₪)

הסטוריית צריכה בקוט"ש

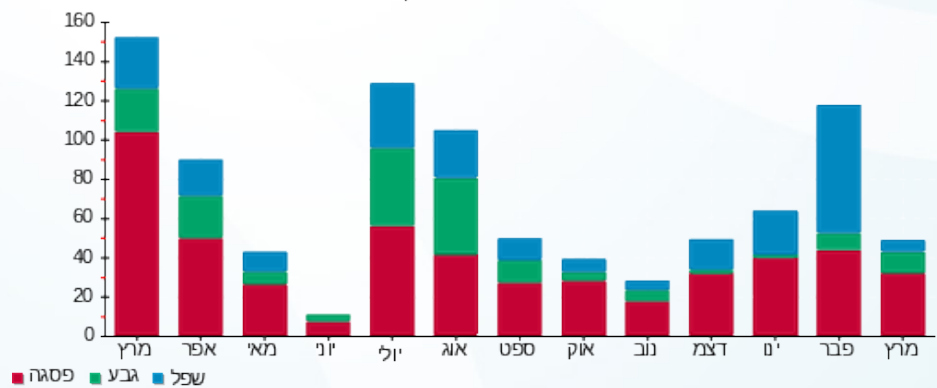

■ פסגה ■ גבע ■ שפל





09/04/22

תאריך הפקדה:

שם דייר: מתח גבוה - מחסן  
שם אתר: קיבוץ שריד להפקה

31/03/22

תאריך קריאה נוכחית:

01/03/22

תאריך קריאה קודמת:

לקוח/ה נכבד/ה, אנו מתכבדים להגיש את חישוב צריכת החשמל לתקופה 01/03/22 - 31/03/22:

מתח גבוה - מחסן - 1 - 17312830(3x25)

סוג תעריף	סוג צריכה	קריאה קודמת	קריאה נוכחית	סה"כ צריכה בקוט"ש	מחיר לקוט"ש בא"ג	סה"כ לתשלום
פרטי חשבון עבור תאריכים:						
777	פסגה	01/03/22	31/03/22	32.00	46.64	14.92 ₪
778	גבע	389.10	399.70	10.60	38.61	4.09 ₪
779	שפל	1,057.10	1,081.80	24.70	31.90	7.88 ₪

סה"כ לדייר:

פסגה	גבע	שפל	סה"כ	שיא ביקוש
32.00	10.60	24.70	67.30	3.53
14.92 ₪	4.09 ₪	7.88 ₪	26.90 ₪	

סה"כ צריכה

סה"כ לתשלום

20.03 ₪	תשלום קבוע	
4.59 ₪	תשלום עבור גודל חיבור בKVA (3x25)	
51.51 ₪	סה"כ לתשלום	לא כולל מע"מ

התפלגות חיוב בש"ח לפי תע"ז

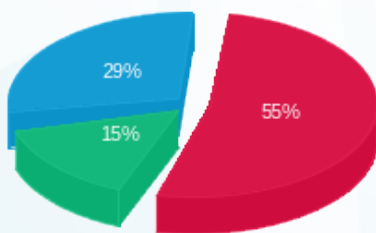

פסגה (14.92 ₪) 55%  
גבע (4.09 ₪) 15%  
שפל (7.88 ₪) 29%

הסטוריית צריכה בקוט"ש

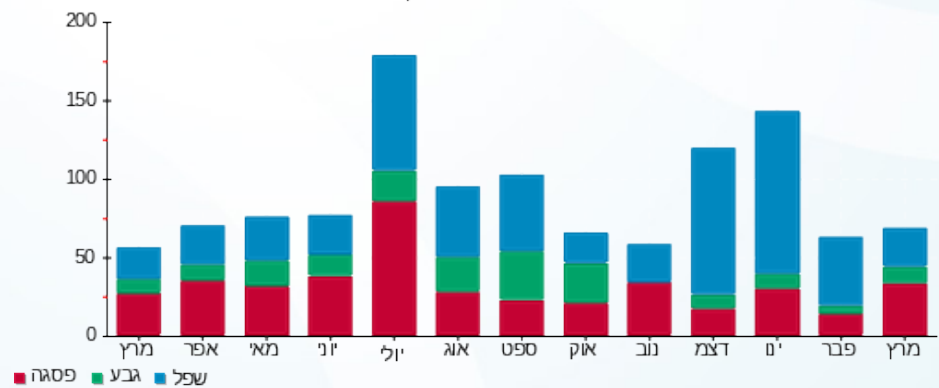



09/04/22 תאריך הפקדה:  
 31/03/22 תאריך קריאה נוכחית:  
 01/03/22 תאריך קריאה קודמת:

שם דייר: גנן מיקה והראל  
 שם אתר: קיבוץ שריד להפקה

לקוח/ה נכבד/ה, אנו מתכבדים להגיש את חישוב צריכת החשמל לתקופה 01/03/22 - 31/03/22:

גנן מיקה והראל - 3 - 20004487(3x40)

סוג תעריף	סוג צריכה	קריאה קודמת	קריאה נוכחית	סה"כ צריכה בקוט"ש	מחיר לקוט"ש בא"ג	סה"כ לתשלום
פרטי חשבון עבור תאריכים:						
777	פסגה	01/03/22	31/03/22	606.30	46.64	282.78 ₪
778	גבע	189.88	571.88	382.00	38.61	147.49 ₪
779	שפל	828.08	1,594.88	766.80	31.90	244.61 ₪

סה"כ לדייר:

פסגה	גבע	שפל	סה"כ	שיא ביקוש
606.30	382.00	766.80	1,755.10	19.24
282.78 ₪	147.49 ₪	244.61 ₪	674.88 ₪	

סה"כ צריכה  
סה"כ לתשלום

20.03 ₪	תשלום קבוע	
7.34 ₪	תשלום עבור גודל חיבור בKVA (3x40)	
702.24 ₪	סה"כ לתשלום	לא כולל מע"מ

התפלגות חיוב בש"ח לפי תעו"ז

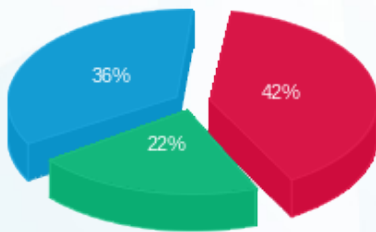

פסגה (282.78 ₪) 42%  
 גבע (147.49 ₪) 36%  
 שפל (244.61 ₪) 22%

הסטוריית צריכה בקוט"ש

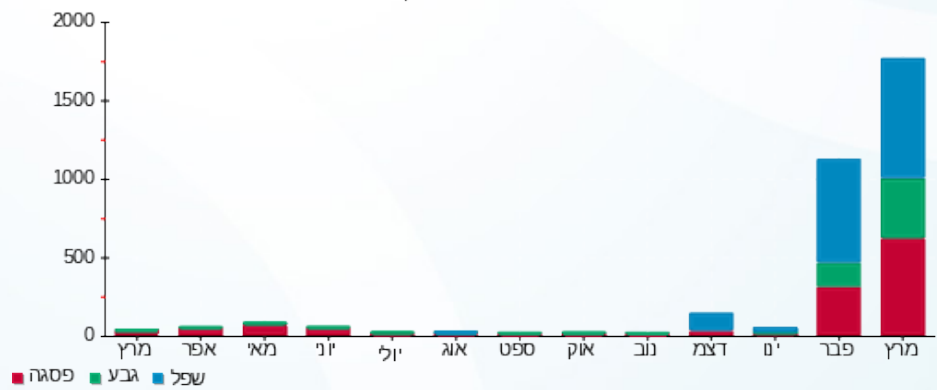



09/04/22

תאריך הפקדה:

שם דייר: נגרייה

31/03/22

תאריך קריאה נוכחית:

שם אתר: קיבוץ שריד להפקה

01/03/22

תאריך קריאה קודמת:

לקוח/ה נכבד/ה, אנו מתכבדים להגיש את חישוב צריכת החשמל לתקופה 01/03/22 - 31/03/22:

נגרייה - 1 - 17313069 (0x0)

סוג תעריף	סוג צריכה	קריאה קודמת	קריאה נוכחית	סה"כ צריכה בקוט"ש	מחיר לקוט"ש בא"ג	סה"כ לתשלום
פרטי חשבון עבור תאריכים:						
777	פסגה	01/03/22	31/03/22	264.30	46.64	123.27 ₪
778	גבע	238.60	314.30	75.70	38.61	29.23 ₪
779	שפל	841.80	907.90	66.10	31.90	21.09 ₪

סה"כ לדייר:

פסגה	גבע	שפל	סה"כ	שיא ביקוש
264.30	75.70	66.10	406.10	5.53
123.27 ₪	29.23 ₪	21.09 ₪	173.58 ₪	

סה"כ צריכה

סה"כ לתשלום

20.03 ₪	תשלום קבוע	
0.00 ₪	תשלום עבור גודל חיבור בKVA (0x0)	
193.61 ₪	סה"כ לתשלום	לא כולל מע"מ

התפלגות חיוב בש"ח לפי תעו"ז

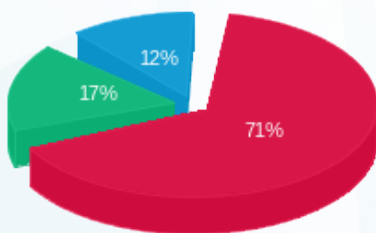

■ פסגה (123.27 ₪)  
 ■ גבע (29.23 ₪)  
 ■ שפל (21.09 ₪)

הסטוריית צריכה בקוט"ש

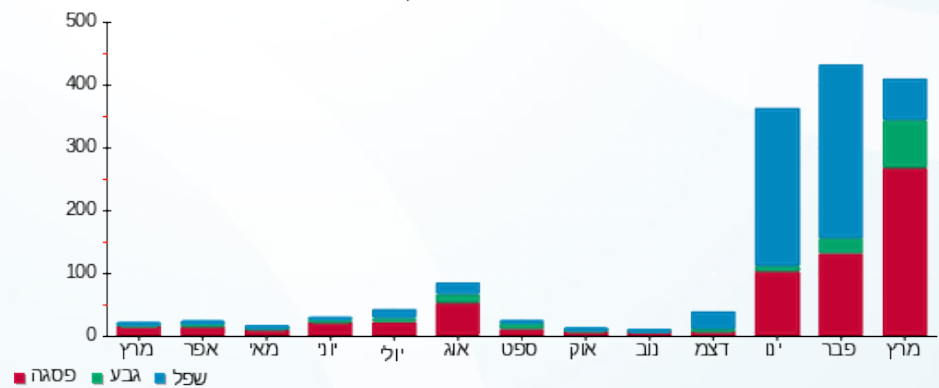



09/04/22

תאריך הפקדה:

31/03/22

תאריך קריאה נוכחית:

01/03/22

תאריך קריאה קודמת:

שם דייר: נוי  
שם אתר: קיבוץ שריד להפקה

לקוח/ה נכבד/ה, אנו מתכבדים להגיש את חישוב צריכת החשמל לתקופה 01/03/22 - 31/03/22:

נוי - 4 - 16193929 (0x0)

סה"כ לתשלום	מחיר לקוט"ש בא"ג	סה"כ צריכה בקוט"ש	קריאה נוכחית	קריאה קודמת	סוג צריכה	סוג תעריף
			31/03/22	01/03/22		פרטי חשבון עבור תאריכים:
₪ 419.67	46.64	899.80	23,555.00	22,655.20	פסגה	777
₪ 46.64	38.61	120.80	5,322.10	5,201.30	גבע	778
₪ 108.56	31.90	340.30	21,144.20	20,803.90	שפל	779

סה"כ לדייר:

שיא ביקוש	סה"כ	שפל	גבע	פסגה
9.72	1,360.90	340.30	120.80	899.80
	₪ 574.86	₪ 108.56	₪ 46.64	₪ 419.67

סה"כ צריכה  
סה"כ לתשלום

₪ 20.03	<b>תשלום קבוע</b>	
₪ 0.00	<b>תשלום עבור גודל חיבור בKVA (0x0)</b>	
₪ 594.89	<b>סה"כ לתשלום</b>	<b>לא כולל מע"מ</b>

התפלגות חיוב בש"ח לפי תעו"ז

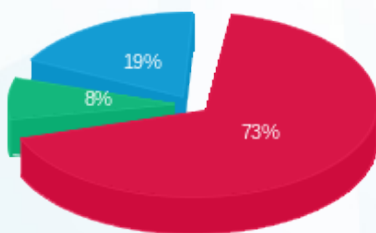

פסגה (₪ 419.67) ■  
גבע (₪ 46.64) ■  
שפל (₪ 108.56) ■

הסטוריית צריכה בקוט"ש

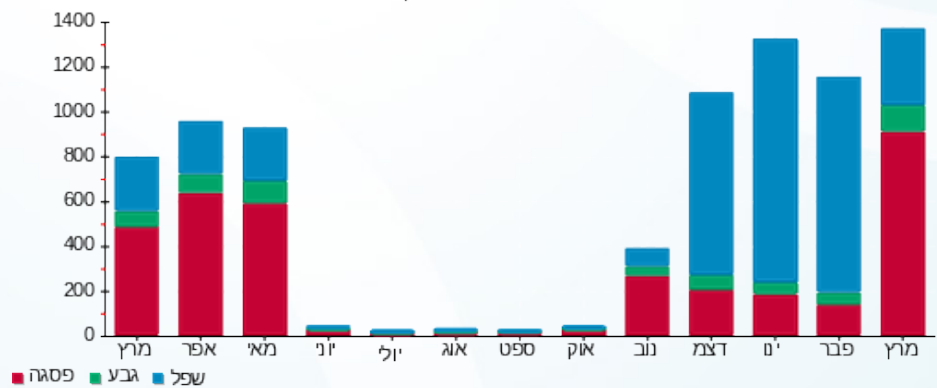



09/04/22

תאריך הפקדה:

31/03/22

תאריך קריאה נוכחית:

01/03/22

תאריך קריאה קודמת:

שם דייר: ניצן ליבני  
שם אתר: קיבוץ שריד להפקה

לקוח/ה נכבד/ה, אנו מתכבדים להגיש את חישוב צריכת החשמל לתקופה 01/03/22 - 31/03/22:

ניצן ליבני - 1 - 17313381(0x0)

סוג תעריף	סוג צריכה	קריאה קודמת	קריאה נוכחית	סה"כ צריכה בקוט"ש	מחיר לקוט"ש בא"ג	סה"כ לתשלום
		01/03/22	31/03/22			
777	פסגה	15,743.10	16,361.40	618.30	46.64	288.38 ₪
778	גבע	9,696.40	9,959.20	262.80	38.61	101.47 ₪
779	שפל	26,437.20	27,291.00	853.80	31.90	272.36 ₪

סה"כ לדיר:

פסגה	גבע	שפל	סה"כ	שיא ביקוש
618.30	262.80	853.80	1,734.90	12.57
288.38 ₪	101.47 ₪	272.36 ₪	662.20 ₪	

סה"כ צריכה

סה"כ לתשלום

20.03 ₪	תשלום קבוע	
0.00 ₪	תשלום עבור גודל חיבור בKVA (0x0)	
682.23 ₪	סה"כ לתשלום	לא כולל מע"מ

התפלגות חיוב בש"ח לפי תעו"ז

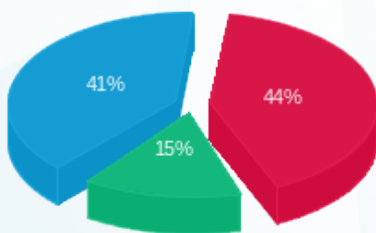

- פסגה (288.38 ₪) - 44%
- גבע (101.47 ₪) - 15%
- שפל (272.36 ₪) - 41%

הסטוריית צריכה בקוט"ש

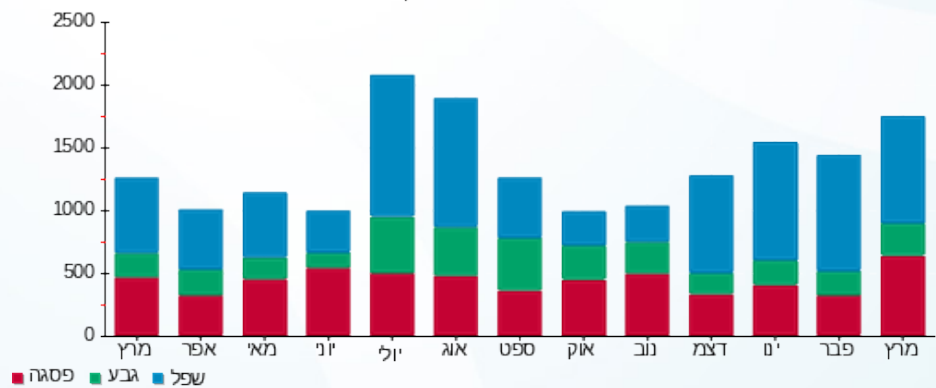



09/04/22 תאריך הפקה:  
 31/03/22 תאריך קריאה נוכחית:  
 01/03/22 תאריך קריאה קודמת:

שם דייר: נענע הסכרות  
 שם אתר: קיבוץ שריד להפקה

לקוח/ה נכבד/ה, אנו מתכבדים להגיש את חישוב צריכת החשמל לתקופה 01/03/22 - 31/03/22:

נענע הסכרות - 3 - 20004129 (3x40)

סוג תעריף	סוג צריכה	קריאה קודמת	קריאה נוכחית	סה"כ צריכה בקוט"ש	מחיר לקוט"ש בא"ג	סה"כ לתשלום
פרטי חשבון עבור תאריכים:						
777	פסגה	01/03/22	31/03/22	138.80	46.64	64.74 ₪
778	גבע	784.15	835.47	51.32	38.61	19.81 ₪
779	שפל	2,475.95	2,605.48	129.53	31.90	41.32 ₪

סה"כ לדייר:

פסגה	גבע	שפל	סה"כ	שיא ביקוש
138.80	51.32	129.53	319.65	65.30
₪ 64.74	₪ 19.81	₪ 41.32	₪ 125.87	

סה"כ צריכה  
 סה"כ לתשלום

20.03 ₪	תשלום קבוע	
7.34 ₪	תשלום עבור גודל חיבור בKVA (3x40)	
153.24 ₪	סה"כ לתשלום	לא כולל מע"מ

התפלגות חיוב בש"ח לפי תעו"ז

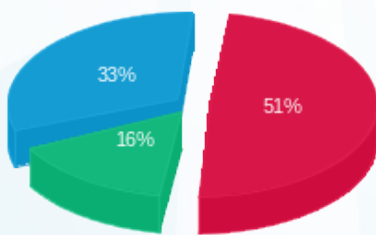

פסגה (₪ 64.74)  
 גבע (₪ 19.81)  
 שפל (₪ 41.32)

הסטוריית צריכה בקוט"ש

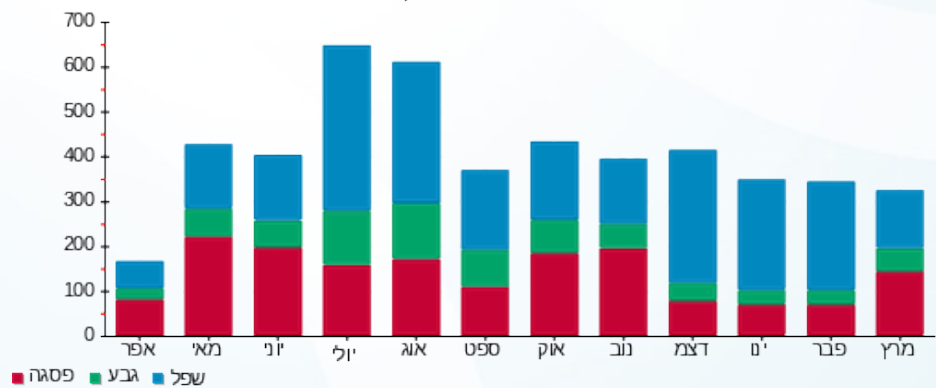



09/04/22 תאריך הפקדה:  
 31/03/22 תאריך קריאה נוכחית:  
 01/03/22 תאריך קריאה קודמת:

שם דייר: עווד דרוי  
 שם אתר: קיבוץ שריד להפקה

לקוח/ה נכבד/ה, אנו מתכבדים להגיש את חישוב צריכת החשמל לתקופה 01/03/22 - 31/03/22:

עווד דרוי - 1 - 19051983(3x50)

סה"כ לתשלום	מחיר לקוט"ש בא"ג	סה"כ צריכה בקוט"ש	קריאה נוכחית	קריאה קודמת	סוג צריכה	סוג תעריף
			31/03/22	01/03/22	פרטי חשבון עבור תאריכים:	
113.55 ₪	46.64	243.45	5,124.65	4,881.20	פסגה	777
69.09 ₪	38.61	178.95	3,734.60	3,555.65	גבע	778
93.83 ₪	31.90	294.15	9,538.35	9,244.20	שפל	779

סה"כ לדייר:

שיא ביקוש	סה"כ	שפל	גבע	פסגה
8.74	716.55	294.15	178.95	243.45
	276.47 ₪	93.83 ₪	69.09 ₪	113.55 ₪

סה"כ צריכה  
 סה"כ לתשלום

20.03 ₪	<b>תשלום קבוע</b>	
9.17 ₪	<b>תשלום עבור גודל חיבור בKVA (3x50)</b>	
305.67 ₪	<b>סה"כ לתשלום</b>	<b>לא כולל מע"מ</b>

התפלגות חיוב בש"ח לפי תעו"ז

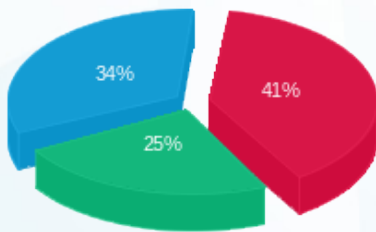

■ פסגה (113.55 ₪)  
 ■ גבע (69.09 ₪)  
 ■ שפל (93.83 ₪)

הסטוריית צריכה בקוט"ש

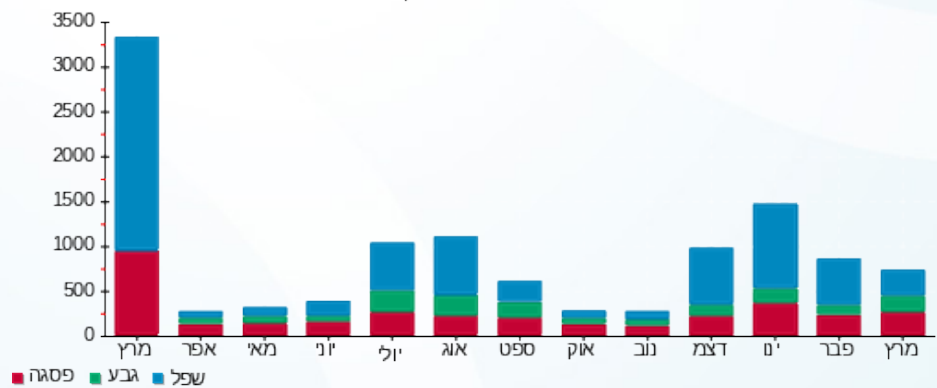



09/04/22

תאריך הפקדה:

31/03/22

תאריך קריאה נוכחית:

01/03/22

תאריך קריאה קודמת:

שם דייר: עופר גולן  
שם אתר: קיבוץ שריד להפקה

לקוח/ה נכבד/ה, אנו מתכבדים להגיש את חישוב צריכת החשמל לתקופה 01/03/22 - 31/03/22:

עופר גולן - 2 - 20004360(3x40)

סוג תעריף	סוג צריכה	קריאה קודמת	קריאה נוכחית	סה"כ צריכה בקוט"ש	מחיר לקוט"ש בא"ג	סה"כ לתשלום
		01/03/22	31/03/22			
777	פסגה	1,813.55	1,996.80	183.25	46.64	85.47 ₪
778	גבע	1,906.25	2,082.10	175.85	38.61	67.90 ₪
779	שפל	4,689.73	5,062.18	372.45	31.90	118.81 ₪

סה"כ לדייר:

פסגה	גבע	שפל	סה"כ	שיא ביקוש
183.25	175.85	372.45	731.55	9.55
₪ 85.47	₪ 67.90	₪ 118.81	₪ 272.18	

סה"כ צריכה

סה"כ לתשלום

20.03 ₪	תשלום קבוע	
7.34 ₪	תשלום עבור גודל חיבור בKVA (3x40)	
299.54 ₪	סה"כ לתשלום	לא כולל מע"מ

התפלגות חיוב בש"ח לפי תעו"ז

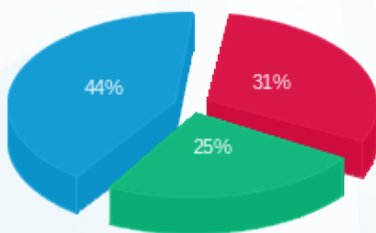

■ פסגה (₪ 85.47)  
■ גבע (₪ 67.90)  
■ שפל (₪ 118.81)

הסטוריית צריכה בקוט"ש

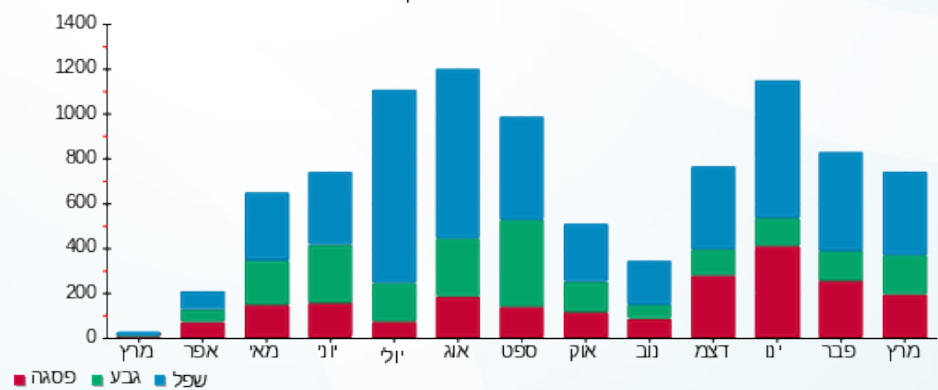

■ פסגה ■ גבע ■ שפל



09/04/22 תאריך הפקדה:  
 31/03/22 תאריך קריאה נוכחית:  
 01/03/22 תאריך קריאה קודמת:

שם דייר: עופרה ברעם  
 שם אתר: קיבוץ שריד להפקה

לקוח/ה נכבד/ה, אנו מתכבדים להגיש את חישוב צריכת החשמל לתקופה 01/03/22 - 31/03/22:

עופרה ברעם - 1 - 17313441(3x40)

סוג תעריף	סוג צריכה	קריאה קודמת	קריאה נוכחית	סה"כ צריכה בקוט"ש	מחיר לקוט"ש בא"ג	סה"כ לתשלום
פרטי חשבון עבור תאריכים:						
777	פסגה	01/03/22	31/03/22	521.20	46.64	243.09 ₪
778	גבע	4,115.00	4,494.40	379.40	38.61	146.49 ₪
779	שפל	7,712.90	7,895.40	182.50	31.90	58.22 ₪

סה"כ לדייר:

פסגה	גבע	שפל	סה"כ	שיא ביקוש
521.20	379.40	182.50	1,083.10	8.86
243.09 ₪	146.49 ₪	58.22 ₪	447.79 ₪	

סה"כ צריכה  
 סה"כ לתשלום

20.03 ₪	תשלום קבוע	
7.34 ₪	תשלום עבור גודל חיבור בKVA (3x40)	
475.16 ₪	סה"כ לתשלום	לא כולל מע"מ

התפלגות חיוב בש"ח לפי תע"ז

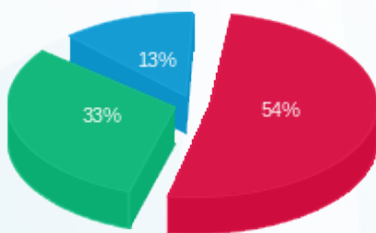

■ פסגה (243.09 ₪)  
 ■ גבע (146.49 ₪)  
 ■ שפל (58.22 ₪)

הסטוריית צריכה בקוט"ש

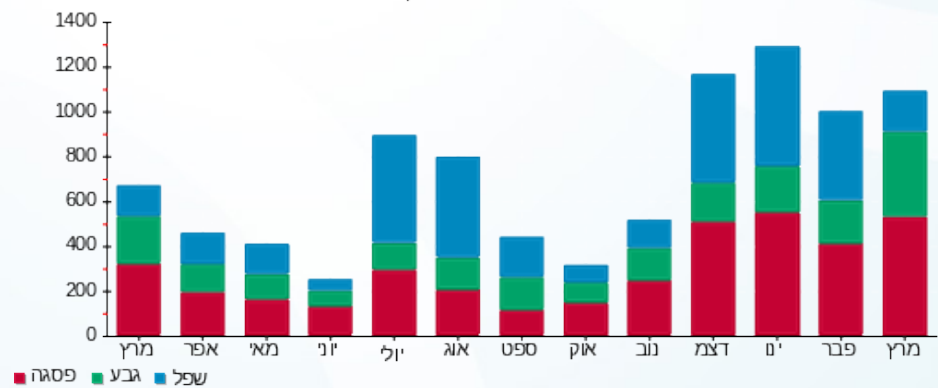



09/04/22

תאריך הפקדה:

שם דייר: עטר

31/03/22

תאריך קריאה נוכחית:

שם אתר: קיבוץ שריד להפקה

01/03/22

תאריך קריאה קודמת:

לקוח/ה נכבד/ה, אנו מתכבדים להגיש את חישוב צריכת החשמל לתקופה 01/03/22 - 31/03/22:

עטר - 2 - 19051969(3x40)

סה"כ לתשלום	מחיר לקוט"ש בא"ג	סה"כ צריכה בקוט"ש	קריאה נוכחית	קריאה קודמת	סוג צריכה	סוג תעריף
			31/03/22	01/03/22		פרטי חשבון עבור תאריכים:
190.64 ₪	46.64	408.75	8,118.35	7,709.60	פסגה	777
133.59 ₪	38.61	346.00	4,563.30	4,217.30	גבע	778
154.20 ₪	31.90	483.40	9,596.00	9,112.60	שפל	779

סה"כ לדיר:

שיא ביקוש	סה"כ	שפל	גבע	פסגה
10.67	1,238.15	483.40	346.00	408.75
	478.44 ₪	154.20 ₪	133.59 ₪	190.64 ₪

סה"כ צריכה

סה"כ לתשלום

20.03 ₪	<b>תשלום קבוע</b>	
7.34 ₪	<b>תשלום עבור גודל חיבור בKVA (3x40)</b>	
505.80 ₪	<b>סה"כ לתשלום</b>	<b>לא כולל מע"מ</b>

התפלגות חיוב בש"ח לפי תעו"ז

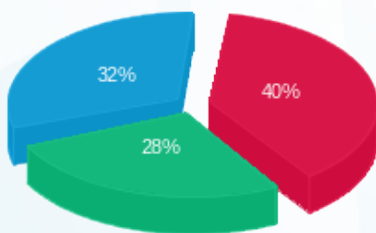

- פסגה (190.64 ₪)
- גבע (133.59 ₪)
- שפל (154.20 ₪)

הסטוריית צריכה בקוט"ש

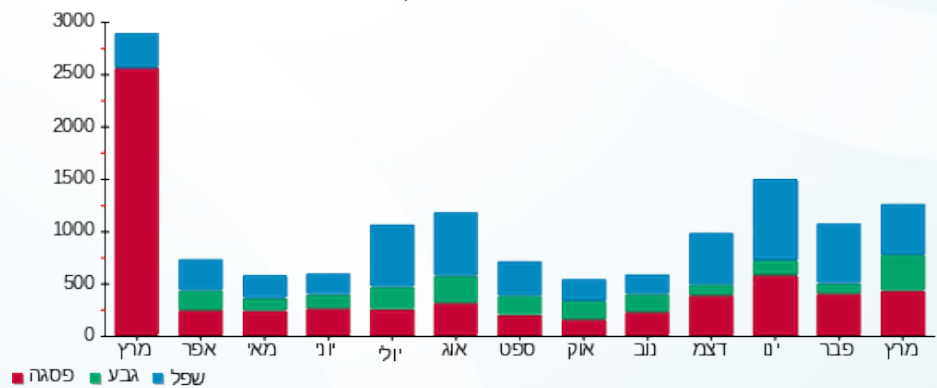



09/04/22

תאריך הפקה:

שם דייר: צוקר

31/03/22

תאריך קריאה נוכחית:

שם אתר: קיבוץ שריד להפקה

01/03/22

תאריך קריאה קודמת:

לקוח/ה נכבד/ה, אנו מתכבדים להגיש את חישוב צריכת החשמל לתקופה 01/03/22 - 31/03/22:

צוקר - 4 - 19051983 (3x50)

סוג תעריף	סוג צריכה	קריאה קודמת	קריאה נוכחית	סה"כ צריכה בקוט"ש	מחיר לקוט"ש בא"ג	סה"כ לתשלום
פרטי חשבון עבור תאריכים:						
777	פסגה	01/03/22	31/03/22	768.10	46.64	358.24 ₪
778	גבע	6,216.90	6,834.75	617.85	38.61	238.55 ₪
779	שפל	17,057.15	18,140.75	1,083.60	31.90	345.67 ₪

סה"כ לדייר:

פסגה	גבע	שפל	סה"כ	שיא ביקוש
768.10	617.85	1,083.60	2,469.55	14.50
358.24 ₪	238.55 ₪	345.67 ₪	942.46 ₪	

סה"כ צריכה

סה"כ לתשלום

20.03 ₪	תשלום קבוע	
9.17 ₪	תשלום עבור גודל חיבור בKVA (3x50)	
971.66 ₪	סה"כ לתשלום	לא כולל מע"מ

התפלגות חיוב בש"ח לפי תע"ז

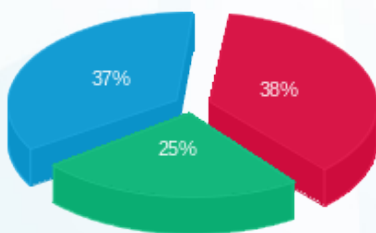

- פסגה (358.24 ₪)
- גבע (238.55 ₪)
- שפל (345.67 ₪)

הסטוריית צריכה בקוט"ש

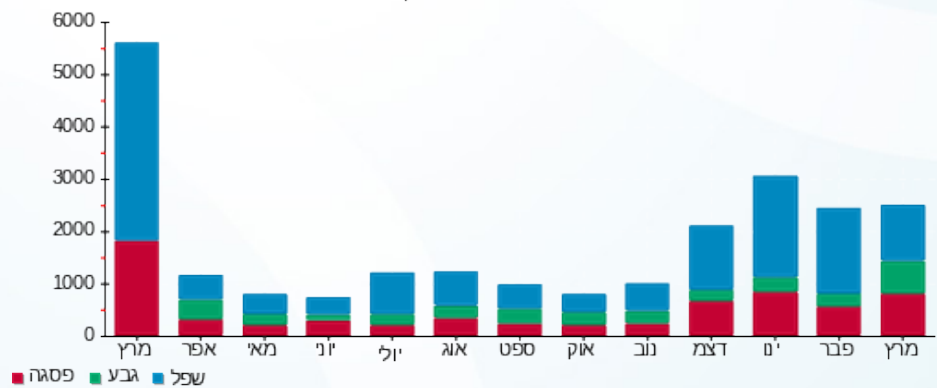



09/04/22 תאריך הפקדה:  
 31/03/22 תאריך קריאה נוכחית:  
 01/03/22 תאריך קריאה קודמת:

שם דייר: רוזן  
 שם אתר: קיבוץ שריד להפקה

לקוח/ה נכבד/ה, אנו מתכבדים להגיש את חישוב צריכת החשמל לתקופה 01/03/22 - 31/03/22:

רוזן - 4 - 20004487(3x40)

סה"כ לתשלום	מחיר לקוט"ש בא"ג	סה"כ צריכה בקוט"ש	קריאה נוכחית	קריאה קודמת	סוג צריכה	סוג תעריף
			31/03/22	01/03/22	פרטי חשבון עבור תאריכים:	
186.12 ₪	46.64	399.05	568.60	169.55	פסגה	777
112.02 ₪	38.61	290.13	347.28	57.15	גבע	778
148.44 ₪	31.90	465.33	792.80	327.48	שפל	779

סה"כ לדייר:

שיא ביקוש	סה"כ	שפל	גבע	פסגה
11.07	1,154.50	465.33	290.13	399.05
	446.57 ₪	148.44 ₪	112.02 ₪	186.12 ₪

סה"כ צריכה  
 סה"כ לתשלום

20.03 ₪	<b>תשלום קבוע</b>	
7.34 ₪	<b>תשלום עבור גודל חיבור בKVA (3x40)</b>	
473.94 ₪	<b>סה"כ לתשלום</b>	<b>לא כולל מע"מ</b>

התפלגות חיוב בש"ח לפי תעו"ז

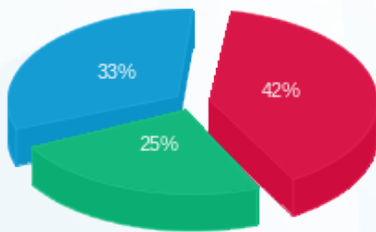

■ פסגה (186.12 ₪)  
 ■ גבע (112.02 ₪)  
 ■ שפל (148.44 ₪)

הסטוריית צריכה בקוט"ש

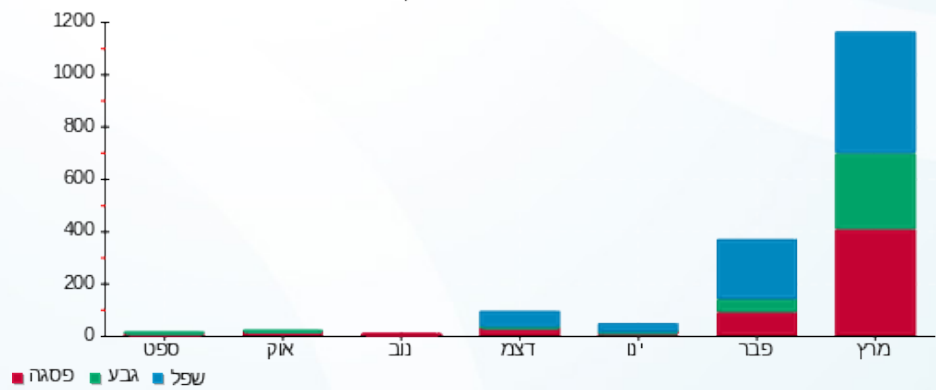



09/04/22

תאריך הפקדה:

שם דייר: רושקין קובי ודלית  
שם אתר: קיבוץ שריד להפקה

31/03/22

תאריך קריאה נוכחית:

01/03/22

תאריך קריאה קודמת:

לקוח/ה נכבד/ה, אנו מתכבדים להגיש את חישוב צריכת החשמל לתקופה 01/03/22 - 31/03/22:

רושקין - 1 - 17313003(0x0)

סוג תעריף	סוג צריכה	קריאה קודמת	קריאה נוכחית	סה"כ צריכה בקוט"ש	מחיר לקוט"ש בא"ג	סה"כ לתשלום
פרטי חשבון עבור תאריכים:						
777	פסגה	01/03/22	31/03/22	428.70	46.64	199.95 ₪
778	גבע	6,098.30	6,459.20	360.90	38.61	139.34 ₪
779	שפל	14,839.70	15,205.00	365.30	31.90	116.53 ₪

סה"כ לדייר:

פסגה	גבע	שפל	סה"כ	שיא ביקוש
428.70	360.90	365.30	1,154.90	8.21
199.95 ₪	139.34 ₪	116.53 ₪	455.82 ₪	

סה"כ צריכה

סה"כ לתשלום

20.03 ₪	תשלום קבוע	
0.00 ₪	תשלום עבור גודל חיבור בKVA (0x0)	
475.85 ₪	סה"כ לתשלום	לא כולל מע"מ

התפלגות חיוב בש"ח לפי תעו"ז

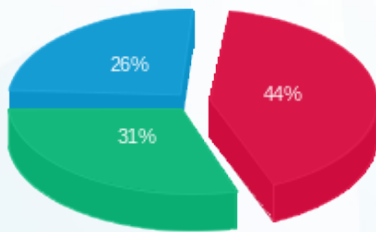

■ פסגה (199.95 ₪)  
■ גבע (139.34 ₪)  
■ שפל (116.53 ₪)

הסטוריית צריכה בקוט"ש

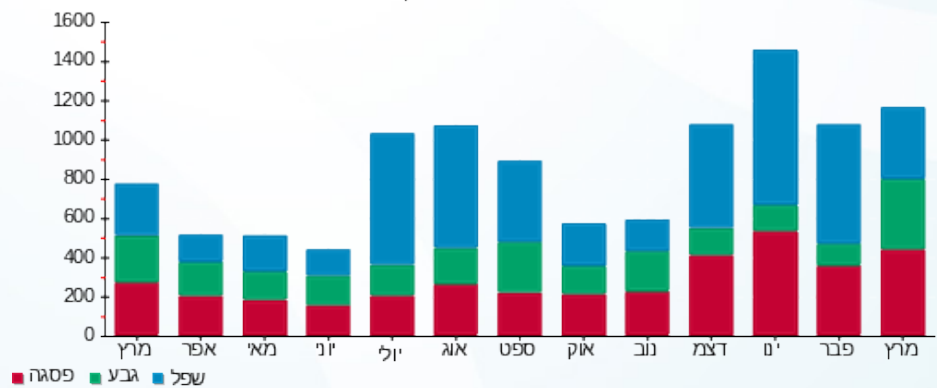



09/04/22

תאריך הפקדה:

31/03/22

תאריך קריאה נוכחית:

01/03/22

תאריך קריאה קודמת:

שם דייר: רזניק  
שם אתר: קיבוץ שריד להפקה

לקוח/ה נכבד/ה, אנו מתכבדים להגיש את חישוב צריכת החשמל לתקופה 01/03/22 - 31/03/22:

רזניק - 1 - 17313004(0x0)

סוג תעריף	סוג צריכה	קריאה קודמת	קריאה נוכחית	סה"כ צריכה בקוט"ש	מחיר לקוט"ש בא"ג	סה"כ לתשלום
פרטי חשבון עבור תאריכים:						
777	פסגה	01/03/22	31/03/22	683.90	46.64	318.97 ₪
778	גבע	9,120.00	9,509.00	389.00	38.61	150.19 ₪
779	שפל	29,152.00	29,734.30	582.30	31.90	185.75 ₪

סה"כ לדייר:

פסגה	גבע	שפל	סה"כ	שיא ביקוש
683.90	389.00	582.30	1,655.20	11.94
318.97 ₪	150.19 ₪	185.75 ₪	654.92 ₪	

סה"כ צריכה

סה"כ לתשלום

20.03 ₪	תשלום קבוע	
0.00 ₪	תשלום עבור גודל חיבור בKVA (0x0)	
674.95 ₪	סה"כ לתשלום	לא כולל מע"מ

התפלגות חיוב בש"ח לפי תעו"ז

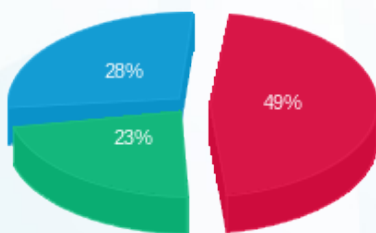

■ פסגה (318.97 ₪)  
■ גבע (150.19 ₪)  
■ שפל (185.75 ₪)

הסטוריית צריכה בקוט"ש

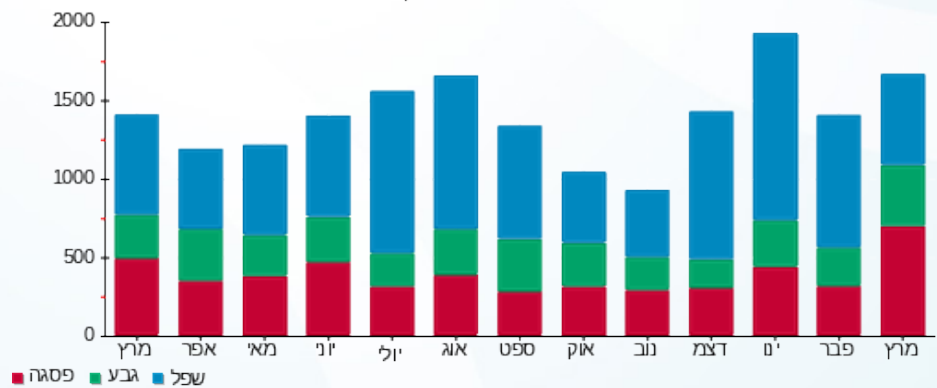

■ פסגה ■ גבע ■ שפל





09/04/22 תאריך הפקדה:  
 31/03/22 תאריך קריאה נוכחית:  
 01/03/22 תאריך קריאה קודמת:

שם דייר: רמון אמיר ושי  
 שם אתר: קיבוץ שריד להפקה

לקוח/ה נכבד/ה, אנו מתכבדים להגיש את חישוב צריכת החשמל לתקופה 01/03/22 - 31/03/22:

רמון אמיר ושי - 1 - 20004357(3x40)

סוג תעריף	סוג צריכה	קריאה קודמת	קריאה נוכחית	סה"כ צריכה בקוט"ש	מחיר לקוט"ש בא"ג	סה"כ לתשלום
פרטי חשבון עבור תאריכים:						
777	פסגה	01/03/22	31/03/22	432.05	46.64	201.51 ₪
778	גבע	1,038.55	1,326.75	288.20	38.61	111.27 ₪
779	שפל	2,881.95	3,461.00	579.05	31.90	184.72 ₪

סה"כ לדייר:

פסגה	גבע	שפל	סה"כ	שיא ביקוש
432.05	288.20	579.05	1,299.30	10.52
201.51 ₪	111.27 ₪	184.72 ₪	497.50 ₪	

סה"כ צריכה  
 סה"כ לתשלום

20.03 ₪	תשלום קבוע	
7.34 ₪	תשלום עבור גודל חיבור בKVA (3x40)	
524.87 ₪	סה"כ לתשלום	לא כולל מע"מ

התפלגות חיוב בש"ח לפי תע"ז

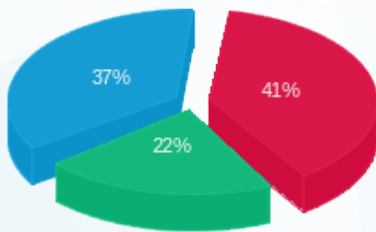

■ פסגה (201.51 ₪)  
 ■ גבע (111.27 ₪)  
 ■ שפל (184.72 ₪)

הסטוריית צריכה בקוט"ש

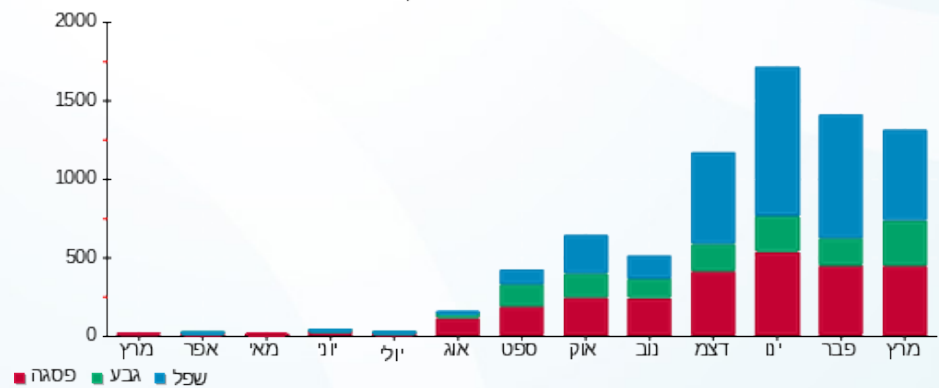



09/04/22

תאריך הפקדה:

שם דייר: רפת פרטנר - מחסן

31/03/22

תאריך קריאה נוכחית:

שם אתר: קיבוץ שריד להפקה

01/03/22

תאריך קריאה קודמת:

לקוח/ה נכבד/ה, אנו מתכבדים להגיש את חישוב צריכת החשמל לתקופה 01/03/22 - 31/03/22:

רפת פרטנר - מחסן - 1 - 17313482 (3x25)

סוג תעריף	סוג צריכה	קריאה קודמת	קריאה נוכחית	סה"כ צריכה בקוט"ש	מחיר לקוט"ש בא"ג	סה"כ לתשלום
		01/03/22	31/03/22			
777	פסגה	1,709.30	1,799.20	89.90	46.64	41.93 ₪
778	גבע	714.40	792.30	77.90	38.61	30.08 ₪
779	שפל	2,064.01	2,189.80	125.79	31.90	40.13 ₪

סה"כ לדייר:

פסגה	גבע	שפל	סה"כ	שיא ביקוש
89.90	77.90	125.79	293.59	3.60
41.93 ₪	30.08 ₪	40.13 ₪	112.13 ₪	

סה"כ צריכה

סה"כ לתשלום

20.03 ₪	<b>תשלום קבוע</b>	
4.59 ₪	<b>תשלום עבור גודל חיבור בKVA (3x25)</b>	
136.75 ₪	<b>סה"כ לתשלום</b>	<b>לא כולל מע"מ</b>

התפלגות חיוב בש"ח לפי תעו"ז

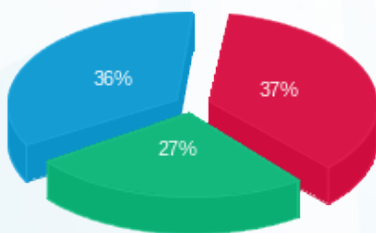

- פסגה (41.93 ₪)
- גבע (30.08 ₪)
- שפל (40.13 ₪)

הסטוריית צריכה בקוט"ש

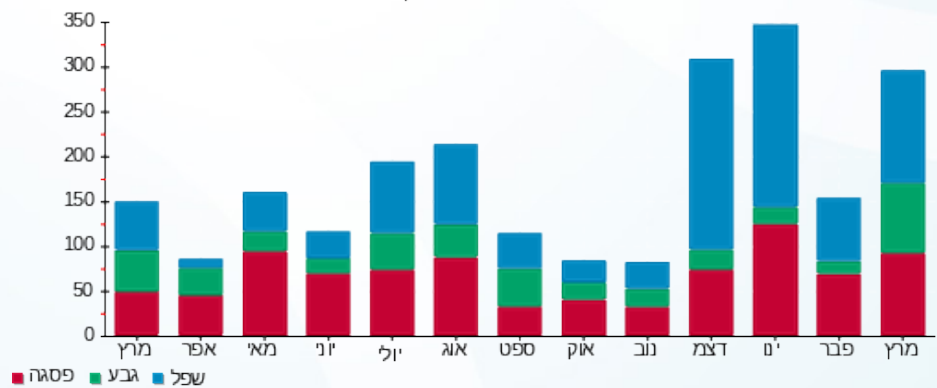

- פסגה
- גבע
- שפל





09/04/22

תאריך הפקדה:

31/03/22

תאריך קריאה נוכחית:

01/03/22

תאריך קריאה קודמת:

שם דייר: שאולו - מחסן  
שם אתר: קיבוץ שריד להפקה

לקוח/ה נכבד/ה, אנו מתכבדים להגיש את חישוב צריכת החשמל לתקופה 01/03/22 - 31/03/22:

שאולו - מחסן - 1 - (3x32)17313070

סוג תעריף	סוג צריכה	קריאה קודמת	קריאה נוכחית	סה"כ צריכה בקוט"ש	מחיר לקוט"ש בא"ג	סה"כ לתשלום
פרטי חשבון עבור תאריכים:						
777	פסגה	01/03/22	31/03/22	224.60	46.64	104.75 ₪
778	גבע	930.60	1,050.60	120.00	38.61	46.33 ₪
779	שפל	2,728.80	3,002.30	273.50	31.90	87.25 ₪

סה"כ לדייר:

פסגה	גבע	שפל	סה"כ	שיא ביקוש
224.60	120.00	273.50	618.10	4.06
104.75 ₪	46.33 ₪	87.25 ₪	238.33 ₪	

סה"כ צריכה

סה"כ לתשלום

20.03 ₪	תשלום קבוע	
5.87 ₪	תשלום עבור גודל חיבור בKVA (3x32)	
264.23 ₪	סה"כ לתשלום	לא כולל מע"מ

התפלגות חיוב בש"ח לפי תעו"ז

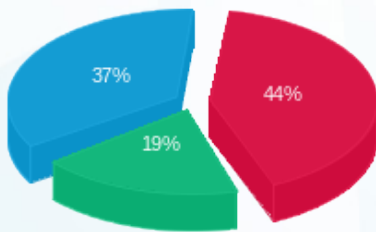

■ פסגה (104.75 ₪)  
■ גבע (46.33 ₪)  
■ שפל (87.25 ₪)

הסטוריית צריכה בקוט"ש

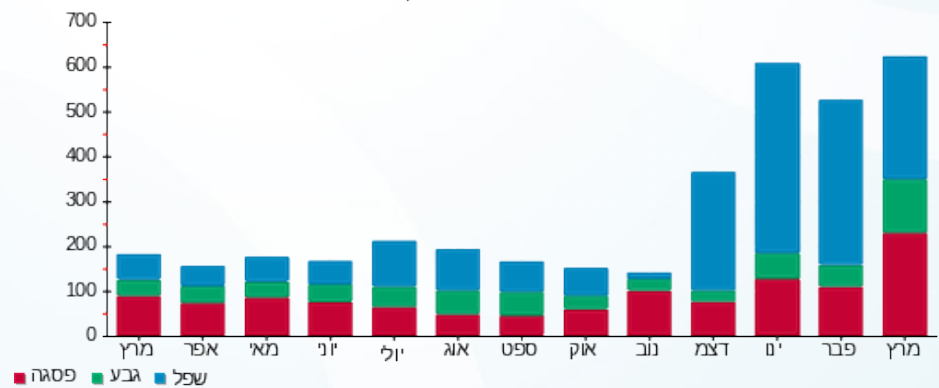



09/04/22

תאריך הפקדה:

שם דייר: שכונת מכורת מגרש ברכה

31/03/22

תאריך קריאה נוכחית:

שם אתר: קיבוץ שריד להפקה

01/03/22

תאריך קריאה קודמת:

לקוח/ה נכבד/ה, אנו מתכבדים להגיש את חישוב צריכת החשמל לתקופה 01/03/22 - 31/03/22:

שכונת מכורת - 1 - 17313392(3x40)

סוג תעריף	סוג צריכה	קריאה קודמת	קריאה נוכחית	סה"כ צריכה בקוט"ש	מחיר לקוט"ש בא"ג	סה"כ לתשלום
פרטי חשבון עבור תאריכים:						
777	פסגה	01/03/22	31/03/22	346.40	46.64	161.56 ₪
778	גבע	1,059.40	1,240.90	181.50	38.61	70.08 ₪
779	שפל	3,427.40	3,931.70	504.30	31.90	160.87 ₪

סה"כ לדייר:

פסגה	גבע	שפל	סה"כ	שיא ביקוש
346.40	181.50	504.30	1,032.20	9.40
161.56 ₪	70.08 ₪	160.87 ₪	392.51 ₪	

סה"כ צריכה

סה"כ לתשלום

20.03 ₪	תשלום קבוע	
7.34 ₪	תשלום עבור גודל חיבור בKVA (3x40)	
419.88 ₪	סה"כ לתשלום	לא כולל מע"מ

התפלגות חיוב בש"ח לפי תע"ז

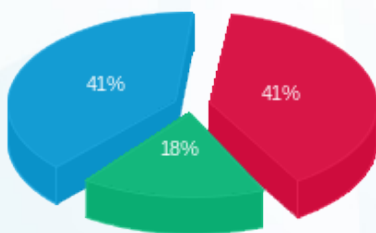

- פסגה (161.56 ₪)
- גבע (70.08 ₪)
- שפל (160.87 ₪)

הסטוריית צריכה בקוט"ש

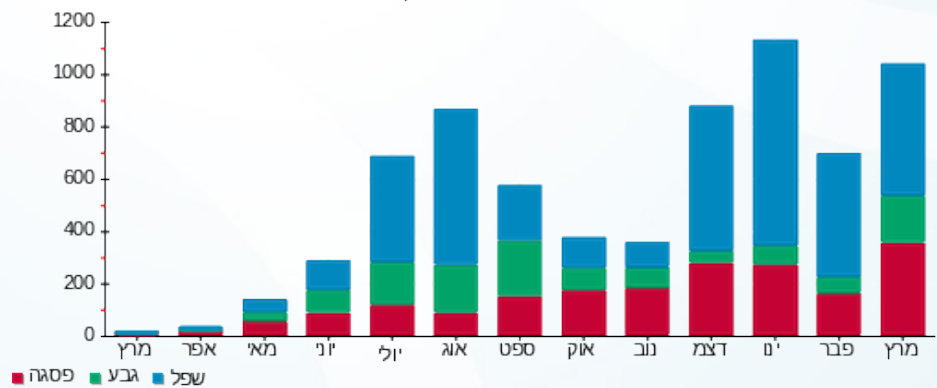

- פסגה
- גבע
- שפל





09/04/22 תאריך הפקדה:  
 31/03/22 תאריך קריאה נוכחית:  
 01/03/22 תאריך קריאה קודמת:

שם דייר: שמואלי  
 שם אתר: קיבוץ שריד להפקה

לקוח/ה נכבד/ה, אנו מתכבדים להגיש את חישוב צריכת החשמל לתקופה 01/03/22 - 31/03/22:

שמואלי - 1 - 19051969(3x50)

סה"כ לתשלום	מחיר לקוט"ש בא"ג	סה"כ צריכה בקוט"ש	קריאה נוכחית	קריאה קודמת	סוג צריכה	סוג תעריף
			31/03/22	01/03/22		פרטי חשבון עבור תאריכים:
249.10 ₪	46.64	534.10	11,071.10	10,537.00	פסגה	777
132.05 ₪	38.61	342.00	7,942.90	7,600.90	גבע	778
252.07 ₪	31.90	790.20	23,619.90	22,829.70	שפל	779

סה"כ לדייר:

שיא ביקוש	סה"כ	שפל	גבע	פסגה
13.68	1,666.30	790.20	342.00	534.10
	633.22 ₪	252.07 ₪	132.05 ₪	249.10 ₪

סה"כ צריכה  
 סה"כ לתשלום

20.03 ₪	<b>תשלום קבוע</b>	
9.17 ₪	<b>תשלום עבור גודל חיבור בKVA (3x50)</b>	
662.43 ₪	<b>סה"כ לתשלום</b>	<b>לא כולל מע"מ</b>

התפלגות חיוב בש"ח לפי תעו"ז

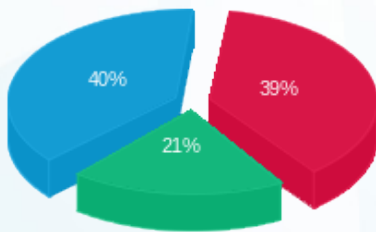

■ פסגה (249.10 ₪)  
 ■ גבע (132.05 ₪)  
 ■ שפל (252.07 ₪)

הסטוריית צריכה בקוט"ש

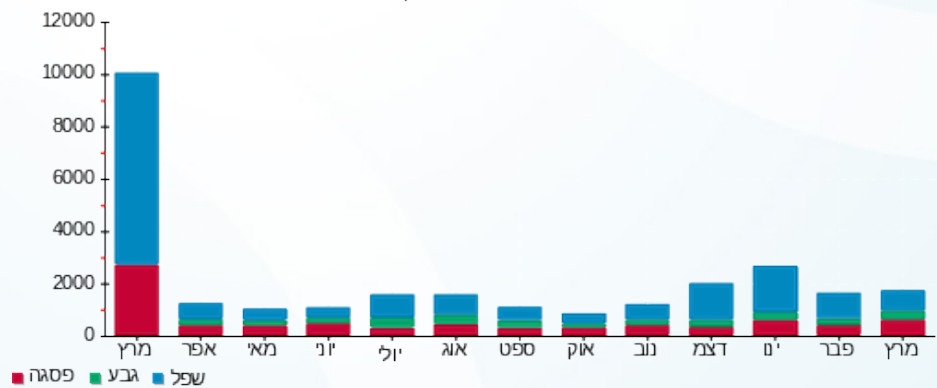



09/04/22 תאריך הפקדה:  
 31/03/22 תאריך קריאה נוכחית:  
 01/03/22 תאריך קריאה קודמת:

שם דייר: תאורת חוץ  
 שם אתר: קיבוץ שריד להפקה

לקוח/ה נכבד/ה, אנו מתכבדים להגיש את חישוב צריכת החשמל לתקופה 01/03/22 - 31/03/22:

תאורת חוץ - 1 - 16193929 (0x0)

סה"כ לתשלום	מחיר לקוט"ש בא"ג	סה"כ צריכה בקוט"ש	קריאה נוכחית	קריאה קודמת	סוג צריכה	סוג תעריף
			31/03/22	01/03/22	פרטי חשבון עבור תאריכים:	
19.45 ₪	46.64	41.70	8,680.90	8,639.20	פסגה	777
20.04 ₪	38.61	51.90	9,413.40	9,361.50	גבע	778
53.82 ₪	31.90	168.70	47,307.00	47,138.30	שפל	779

סה"כ לדייר:

שיא ביקוש	סה"כ	שפל	גבע	פסגה
0.79	262.30	168.70	51.90	41.70
	93.30 ₪	53.82 ₪	20.04 ₪	19.45 ₪

סה"כ צריכה  
 סה"כ לתשלום

0.00 ₪	<b>תשלום קבוע</b>	
0.00 ₪	<b>תשלום עבור גודל חיבור בKVA (0x0)</b>	
93.30 ₪	<b>סה"כ לתשלום</b>	<b>לא כולל מע"מ</b>

התפלגות חיוב בש"ח לפי תעו"ז

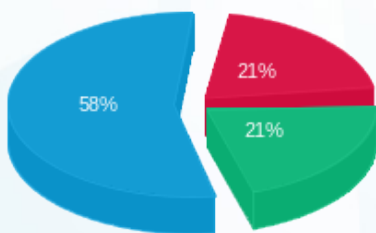

פסגה (19.45 ₪)  
 גבע (20.04 ₪)  
 שפל (53.82 ₪)

הסטוריית צריכה בקוט"ש

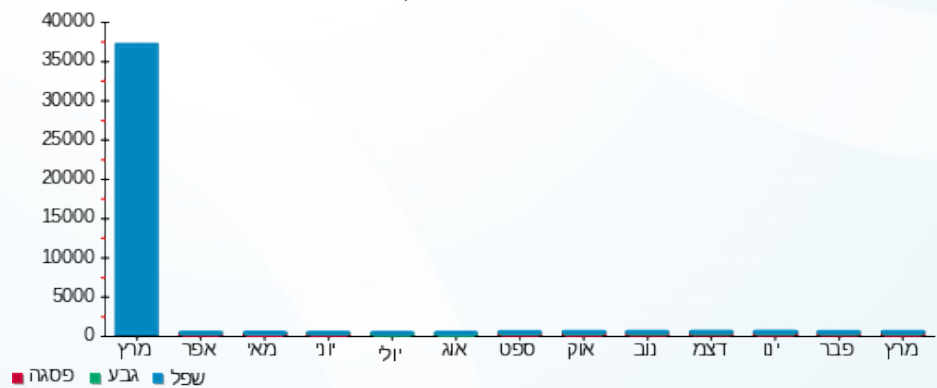



09/04/22

תאריך הפקה:

שם דייר: תאורת חוץ FC6\FC8+FCP

31/03/22

תאריך קריאה נוכחית:

שם אתר: קיבוץ שריד להפקה

01/03/22

תאריך קריאה קודמת:

לקוח/ה נכבד/ה, אנו מתכבדים להגיש את חישוב צריכת החשמל לתקופה 01/03/22 - 31/03/22:

תאורת חוץ 3 - FC6\FC8+FCP - (3x40)20004360

סוג תעריף	סוג צריכה	קריאה קודמת	קריאה נוכחית	סה"כ צריכה בקוט"ש	מחיר לקוט"ש בא"ג	סה"כ לתשלום
פרטי חשבון עבור תאריכים:						
777	פסגה	01/03/22	31/03/22	64.50	46.64	30.08 ₪
778	גבע	578.68	649.38	70.70	38.61	27.30 ₪
779	שפל	2,581.23	2,851.48	270.25	31.90	86.21 ₪

סה"כ לדייר:

פסגה	גבע	שפל	סה"כ	שיא ביקוש
64.50	70.70	270.25	405.45	1.04
₪ 30.08	₪ 27.30	₪ 86.21	₪ 143.59	

סה"כ צריכה

סה"כ לתשלום

20.03 ₪	תשלום קבוע	
7.34 ₪	תשלום עבור גודל חיבור בKVA (3x40)	
170.96 ₪	סה"כ לתשלום	לא כולל מע"מ

התפלגות חיוב בש"ח לפי תע"ז

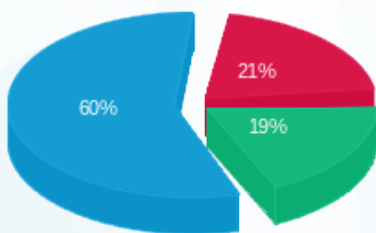

■ פסגה (₪ 30.08)  
■ גבע (₪ 27.30)  
■ שפל (₪ 86.21)

הסטוריית צריכה בקוט"ש

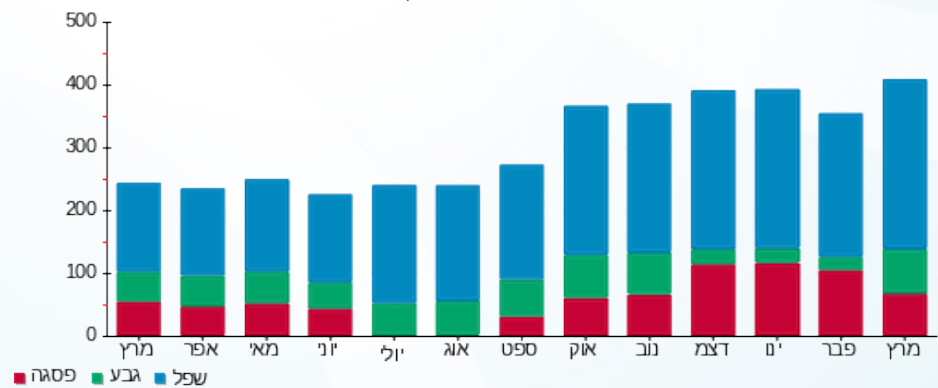



09/04/22 תאריך הפקדה:  
 31/03/22 תאריך קריאה נוכחית:  
 01/03/22 תאריך קריאה קודמת:

שם דייר: תחזוקה  
 שם אתר: קיבוץ שריד להפקה

לקוח/ה נכבד/ה, אנו מתכבדים להגיש את חישוב צריכת החשמל לתקופה 01/03/22 - 31/03/22:

תחזוקה - 2 - 16193929 (0x0)

סה"כ לתשלום	מחיר לקוט"ש בא"ג	סה"כ צריכה בקוט"ש	קריאה נוכחית	קריאה קודמת	סוג צריכה	סוג תעריף
			31/03/22	01/03/22	פרטי חשבון עבור תאריכים:	
280.52 ₪	46.64	601.45	22,181.25	21,579.80	פסגה	777
19.31 ₪	38.61	50.00	4,309.50	4,259.50	גבע	778
33.19 ₪	31.90	104.05	13,135.80	13,031.75	שפל	779

סה"כ לדייר:

שיא ביקוש	סה"כ	שפל	גבע	פסגה
8.15	755.50	104.05	50.00	601.45
	333.01 ₪	33.19 ₪	19.31 ₪	280.52 ₪

סה"כ צריכה  
 סה"כ לתשלום

0.00 ₪	<b>תשלום קבוע</b>	
0.00 ₪	<b>תשלום עבור גודל חיבור בKVA (0x0)</b>	
333.01 ₪	<b>סה"כ לתשלום</b>	<b>לא כולל מע"מ</b>

התפלגות חיוב בש"ח לפי תע"ז

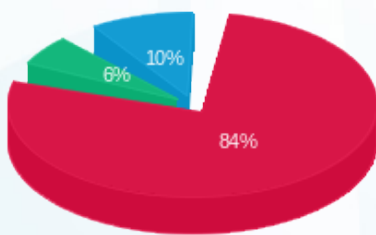

■ פסגה (280.52 ₪)  
 ■ גבע (19.31 ₪)  
 ■ שפל (33.19 ₪)

הסטוריית צריכה בקוט"ש

