



09/04/22

תאריך הפקדה:

שם דייר: אסתר ואהרון דוד

31/03/22

תאריך קריאה נוכחית:

שם אתר: קניון רמלה

01/03/22

תאריך קריאה קודמת:

לקוח/ה נכבד/ה, אנו מתכבדים להגיש את חישוב צריכת החשמל לתקופה 01/03/22 - 31/03/22:

אסתר ואהרון דוד - 8 - 81034060(0x0)

| סוג תעריף | סוג צריכה | קריאה קודמת | קריאה נוכחית | סה"כ צריכה בקוט"ש | מחיר לקוט"ש בא"ג | סה"כ לתשלום |
|--------------------------|-----------|-------------|--------------|-------------------|------------------|-------------|
| פרטי חשבון עבור תאריכים: | | | | | | |
| 777 | פסגה | 01/03/22 | 31/03/22 | 284.25 | 46.64 | 132.57 ₪ |
| 778 | גבע | 7,382.80 | 7,421.00 | 38.20 | 38.61 | 14.75 ₪ |
| 779 | שפל | 5,307.20 | 5,328.00 | 20.80 | 31.90 | 6.64 ₪ |

סה"כ לדיר:

| פסגה | גבע | שפל | סה"כ | שיא ביקוש |
|----------|---------|--------|----------|-----------|
| 284.25 | 38.20 | 20.80 | 343.25 | 0.35 |
| 132.57 ₪ | 14.75 ₪ | 6.64 ₪ | 153.96 ₪ | |

סה"כ צריכה

סה"כ לתשלום

| | | |
|----------|----------------------------------|--------------|
| 214.45 ₪ | תשלום קבוע | |
| 0.00 ₪ | תשלום עבור גודל חיבור בKVA (0x0) | |
| 368.41 ₪ | סה"כ לתשלום | לא כולל מע"מ |

התפלגות חיוב בש"ח לפי תעו"ז

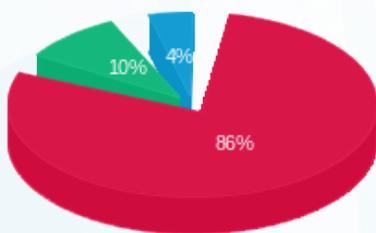

- פסגה (132.57 ₪)
- גבע (14.75 ₪)
- שפל (6.64 ₪)

הסטוריית צריכה בקוט"ש

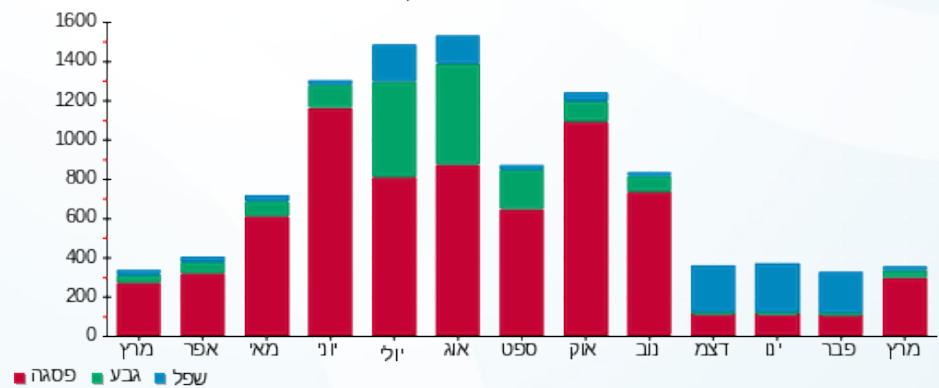



09/04/22

תאריך הפקדה:

שם דייר: אריק אברמוב

31/03/22

תאריך קריאה נוכחית:

שם אתר: קניון רמלה

01/03/22

תאריך קריאה קודמת:

לקוח/ה נכבד/ה, אנו מתכבדים להגיש את חישוב צריכת החשמל לתקופה 01/03/22 - 31/03/22:

אריק אברמוב - 2 - 81034060(0x0)

| סוג תעריף | סוג צריכה | קריאה קודמת | קריאה נוכחית | סה"כ צריכה בקוט"ש | מחיר לקוט"ש בא"ג | סה"כ לתשלום |
|--------------------------|-----------|-------------|--------------|-------------------|------------------|-------------|
| פרטי חשבון עבור תאריכים: | | | | | | |
| 777 | פסגה | 01/03/22 | 31/03/22 | 956.10 | 46.64 | 445.93 ₪ |
| 778 | גבע | 32,236.10 | 32,435.50 | 199.40 | 38.61 | 76.99 ₪ |
| 779 | שפל | 33,239.60 | 33,289.80 | 50.20 | 31.90 | 16.01 ₪ |

סה"כ לדייר:

| פסגה | גבע | שפל | סה"כ | שיא ביקוש |
|----------|---------|---------|----------|-----------|
| 956.10 | 199.40 | 50.20 | 1,205.70 | 7.40 |
| ₪ 445.93 | ₪ 76.99 | ₪ 16.01 | ₪ 538.93 | |

סה"כ צריכה

סה"כ לתשלום

| | | |
|----------|----------------------------------|--------------|
| 214.45 ₪ | תשלום קבוע | |
| 0.00 ₪ | תשלום עבור גודל חיבור בKVA (0x0) | |
| 753.38 ₪ | סה"כ לתשלום | לא כולל מע"מ |

התפלגות חיוב בש"ח לפי תעו"ז

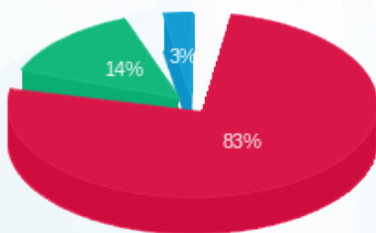

- פסגה (₪ 445.93)
- גבע (₪ 76.99)
- שפל (₪ 16.01)

הסטוריית צריכה בקוט"ש

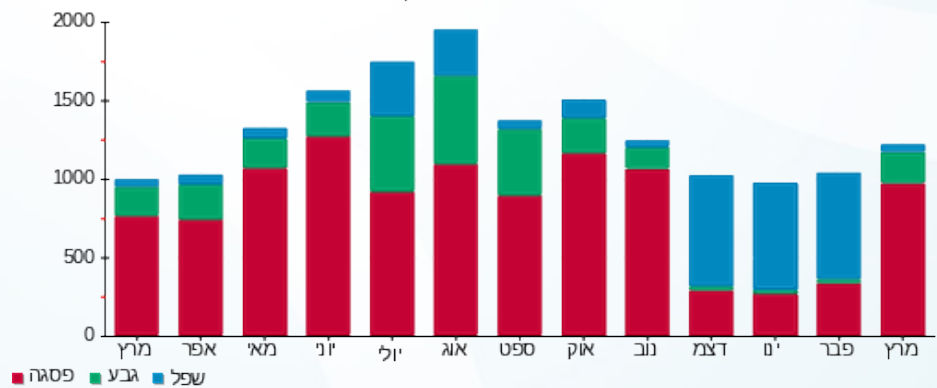



09/04/22

תאריך הפקה:

שם דייר: דוכן פלאפון

31/03/22

תאריך קריאה נוכחית:

שם אתר: קניון רמלה

01/03/22

תאריך קריאה קודמת:

לקוח/ה נכבד/ה, אנו מתכבדים להגיש את חישוב צריכת החשמל לתקופה 01/03/22 - 31/03/22:

דוכן פלאפון - 4 - 81034668(0x0)

| סוג תעריף | סוג צריכה | קריאה קודמת | קריאה נוכחית | סה"כ צריכה בקוט"ש | מחיר לקוט"ש בא"ג | סה"כ לתשלום |
|--------------------------|-----------|-------------|--------------|-------------------|------------------|-------------|
| פרטי חשבון עבור תאריכים: | | | | | | |
| 777 | פסגה | 01/03/22 | 31/03/22 | 211.85 | 46.64 | 98.81 ₪ |
| 778 | גבע | 5,530.75 | 5,591.65 | 60.90 | 38.61 | 23.51 ₪ |
| 779 | שפל | 16,922.55 | 17,023.25 | 100.70 | 31.90 | 32.12 ₪ |

סה"כ לדייר:

| פסגה | גבע | שפל | סה"כ | שיא ביקוש |
|---------|---------|---------|----------|-----------|
| 211.85 | 60.90 | 100.70 | 373.45 | 0.50 |
| 98.81 ₪ | 23.51 ₪ | 32.12 ₪ | 154.44 ₪ | |

סה"כ צריכה

סה"כ לתשלום

| | | |
|----------|---|---------------------|
| 214.45 ₪ | תשלום קבוע | |
| 0.00 ₪ | תשלום עבור גודל חיבור בKVA (0x0) | |
| 368.89 ₪ | סה"כ לתשלום | לא כולל מע"מ |

התפלגות חיוב בש"ח לפי תעו"ז

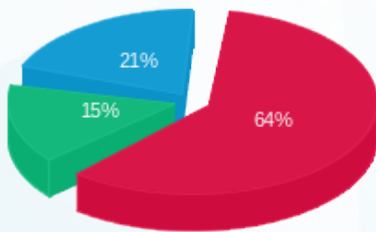

■ פסגה (98.81 ₪)
■ גבע (23.51 ₪)
■ שפל (32.12 ₪)

הסטוריית צריכה בקוט"ש

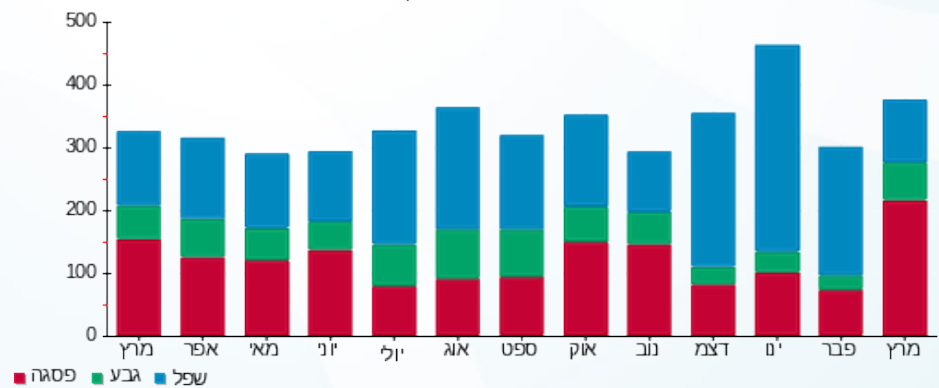



09/04/22

תאריך הפקה:

שם דייר: חברת שיא טיפולי יופי בע"מ
שם אתר: קניון רמלה

31/03/22

תאריך קריאה נוכחית:

01/03/22

תאריך קריאה קודמת:

לקוח/ה נכבד/ה, אנו מתכבדים להגיש את חישוב צריכת החשמל לתקופה 01/03/22 - 31/03/22:

חברת שיא טיפולי יופי בע"מ - 5 - 81034060(0x0)

| סוג תעריף | סוג צריכה | קריאה קודמת | קריאה נוכחית | סה"כ צריכה בקוט"ש | מחיר לקוט"ש בא"ג | סה"כ לתשלום |
|--------------------------|-----------|-------------|--------------|-------------------|------------------|-------------|
| פרטי חשבון עבור תאריכים: | | | | | | |
| 777 | פסגה | 01/03/22 | 31/03/22 | 834.90 | 46.64 | 389.40 ₪ |
| 778 | גבע | 28,904.20 | 29,005.30 | 101.10 | 38.61 | 39.03 ₪ |
| 779 | שפל | 34,862.85 | 34,915.80 | 52.95 | 31.90 | 16.89 ₪ |

סה"כ לדייר:

| פסגה | גבע | שפל | סה"כ | שיא ביקוש |
|----------|---------|---------|----------|-----------|
| 834.90 | 101.10 | 52.95 | 988.95 | 2.95 |
| 389.40 ₪ | 39.03 ₪ | 16.89 ₪ | 445.32 ₪ | |

סה"כ צריכה

סה"כ לתשלום

| | | |
|----------|----------------------------------|--------------|
| 214.45 ₪ | תשלום קבוע | |
| 0.00 ₪ | תשלום עבור גודל חיבור בKVA (0x0) | |
| 659.77 ₪ | סה"כ לתשלום | לא כולל מע"מ |

התפלגות חיוב בש"ח לפי תע"ז

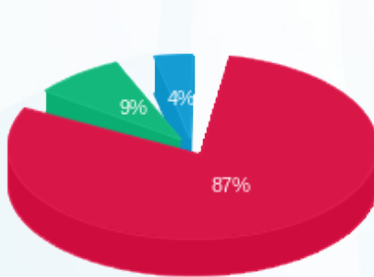

- פסגה (389.40 ₪)
- גבע (39.03 ₪)
- שפל (16.89 ₪)

הסטוריית צריכה בקוט"ש

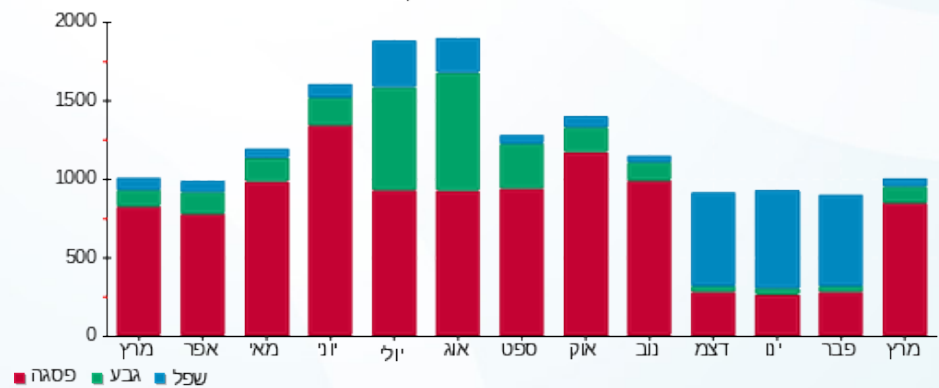



09/04/22

תאריך הפקדה:

שם דייר: חנות פלטינום

31/03/22

תאריך קריאה נוכחית:

שם אתר: קניון רמלה

01/03/22

תאריך קריאה קודמת:

לקוח/ה נכבד/ה, אנו מתכבדים להגיש את חישוב צריכת החשמל לתקופה 01/03/22 - 31/03/22:

חנות פלטינום - 20 - 81034668(0x0)

| סוג תעריף | סוג צריכה | קריאה קודמת | קריאה נוכחית | סה"כ צריכה בקוט"ש | מחיר לקוט"ש בא"ג | סה"כ לתשלום |
|--------------------------|-----------|-------------|--------------|-------------------|------------------|-------------|
| פרטי חשבון עבור תאריכים: | | | | | | |
| 777 | פסגה | 01/03/22 | 31/03/22 | 12.00 | 46.64 | 13,732.40 |
| 778 | גבע | 3,661.80 | 3,662.70 | 0.90 | 38.61 | 13,720.40 |
| 779 | שפל | 3,568.60 | 3,568.70 | 0.10 | 31.90 | 3,661.80 |

סה"כ לדייר:

| פסגה | גבע | שפל | סה"כ | שיא ביקוש |
|-------|------|------|-------|-----------|
| 12.00 | 0.90 | 0.10 | 13.00 | |
| 12.00 | 0.90 | 0.10 | 13.00 | |
| 5.60 | 0.35 | 0.03 | 5.98 | |

סה"כ צריכה

סה"כ לתשלום

| | | |
|-------|----------------------------------|--------------|
| 38.53 | תשלום קבוע | |
| 0.00 | תשלום עבור גודל חיבור בKVA (0x0) | |
| 44.51 | סה"כ לתשלום | לא כולל מע"מ |

התפלגות חיוב בש"ח לפי תעו"ז

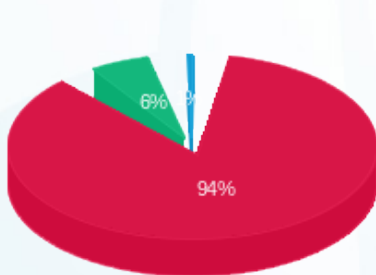

- פסגה (5.60) ₪
- גבע (0.35) ₪
- שפל (0.03) ₪

הסטוריית צריכה בקוט"ש

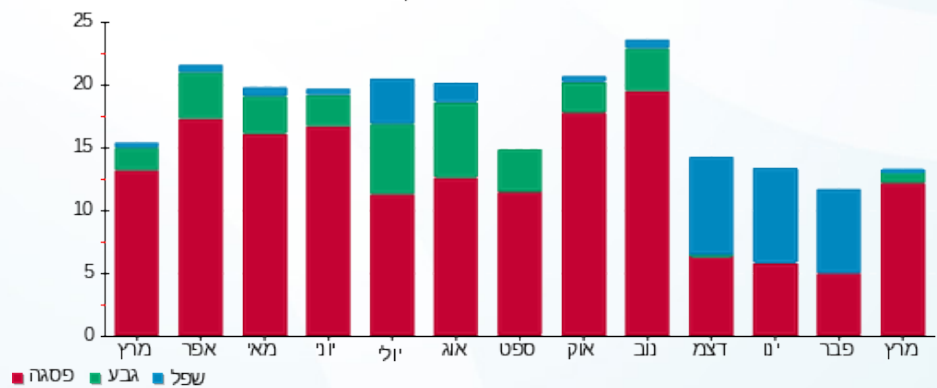

- פסגה
- גבע
- שפל





09/04/22

תאריך הפקדה:

שם דייר: טרזי ג'נט - מחסן קירור

31/03/22

תאריך קריאה נוכחית:

שם אתר: קניון רמלה

01/03/22

תאריך קריאה קודמת:

לקוח/ה נכבד/ה, אנו מתכבדים להגיש את חישוב צריכת החשמל לתקופה 01/03/22 - 31/03/22:

טרזי ג'נט - מחסן קירור - 6 - 81034060(0x0)

| סוג תעריף | סוג צריכה | קריאה קודמת | קריאה נוכחית | סה"כ צריכה בקוט"ש | מחיר לקוט"ש בא"ג | סה"כ לתשלום |
|--------------------------|-----------|-------------|--------------|-------------------|------------------|-------------|
| פרטי חשבון עבור תאריכים: | | | | | | |
| 777 | פסגה | 01/03/22 | 31/03/22 | 121.60 | 46.64 | 56.71 ₪ |
| 778 | גבע | 10,536.70 | 10,581.70 | 45.00 | 38.61 | 17.37 ₪ |
| 779 | שפל | 28,788.00 | 28,891.60 | 103.60 | 31.90 | 33.05 ₪ |

סה"כ לדייר:

| פסגה | גבע | שפל | סה"כ | שיא ביקוש |
|---------|---------|---------|----------|-----------|
| 121.60 | 45.00 | 103.60 | 270.20 | 1.60 |
| ₪ 56.71 | ₪ 17.37 | ₪ 33.05 | ₪ 107.14 | |

סה"כ צריכה

סה"כ לתשלום

| | | |
|----------|---|---------------------|
| 214.45 ₪ | תשלום קבוע | |
| 0.00 ₪ | תשלום עבור גודל חיבור בKVA (0x0) | |
| 321.59 ₪ | סה"כ לתשלום | לא כולל מע"מ |

התפלגות חיוב בש"ח לפי תע"ז

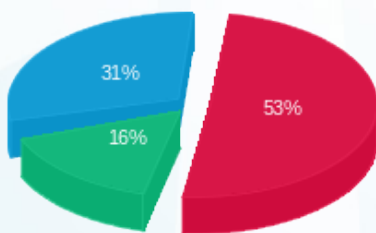

פסגה (₪ 56.71)
גבע (₪ 17.37)
שפל (₪ 33.05)

הסטוריית צריכה בקוט"ש

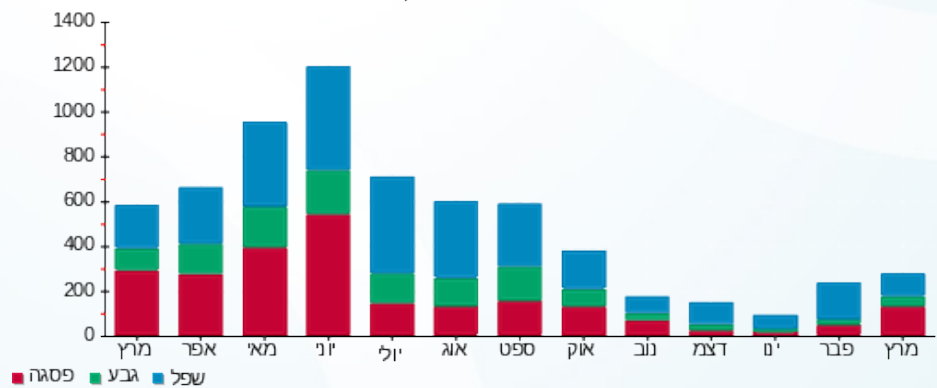

09/04/22 תאריך הפקה:
 31/03/22 תאריך קריאה נוכחית:
 01/03/22 תאריך קריאה קודמת:

שם דייר: יהונתן בן יוסף
 שם אתר: קניון רמלה

לקוח/ה נכבד/ה, אנו מתכבדים להגיש את חישוב צריכת החשמל לתקופה 01/03/22 - 31/03/22:

יהונתן בן יוסף - 3 - 81034060(0x0)

| סה"כ לתשלום | מחיר לקוט"ש בא"ג | סה"כ צריכה בקוט"ש | קריאה נוכחית | קריאה קודמת | סוג צריכה | סוג תעריף |
|-------------|------------------|-------------------|--------------|-------------|--------------------------|-----------|
| | | | 31/03/22 | 01/03/22 | פרטי חשבון עבור תאריכים: | |
| 0.00 ₪ | 46.64 | 0.00 | 40,824.30 | 40,824.30 | פסגה | 777 |
| 0.00 ₪ | 38.61 | 0.00 | 12,194.60 | 12,194.60 | גבע | 778 |
| 0.00 ₪ | 31.90 | 0.00 | 21,500.10 | 21,500.10 | שפל | 779 |

סה"כ לדייר:

| שיא ביקוש | סה"כ | שפל | גבע | פסגה |
|-----------|--------|--------|--------|--------|
| | 0.00 | 0.00 | 0.00 | 0.00 |
| | 0.00 ₪ | 0.00 ₪ | 0.00 ₪ | 0.00 ₪ |

סה"כ צריכה
 סה"כ לתשלום

| | | |
|---------|---|---------------------|
| 38.53 ₪ | תשלום קבוע | |
| 0.00 ₪ | תשלום עבור גודל חיבור בKVA (0x0) | |
| 38.53 ₪ | סה"כ לתשלום | לא כולל מע"מ |

התפלגות חיוב בש"ח לפי תעו"ז

פסגה (0.00 ₪)
 גבע (0.00 ₪)
 שפל (0.00 ₪)

הסטוריית צריכה בקוט"ש

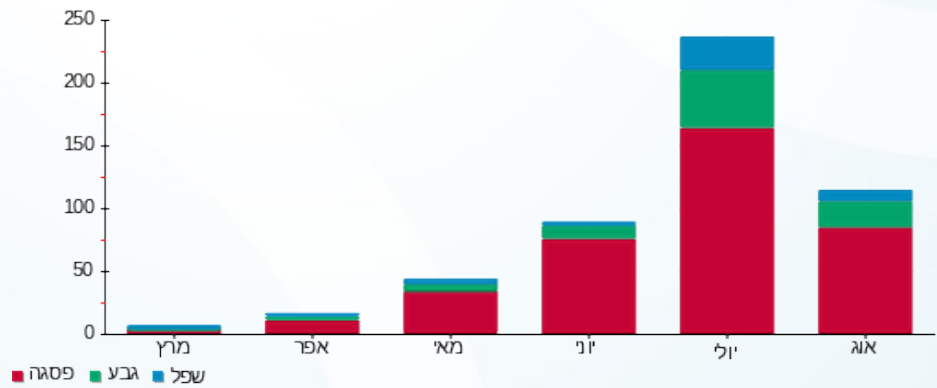



09/04/22

תאריך הפקדה:

שם דייר: מלכימוב בע"מ

31/03/22

תאריך קריאה נוכחית:

שם אתר: קניון רמלה

01/03/22

תאריך קריאה קודמת:

לקוח/ה נכבד/ה, אנו מתכבדים להגיש את חישוב צריכת החשמל לתקופה 01/03/22 - 31/03/22:

מלכימוב בע"מ - 4 - 81034060(0x0)

| סוג תעריף | סוג צריכה | קריאה קודמת | קריאה נוכחית | סה"כ צריכה בקוט"ש | מחיר לקוט"ש בא"ג | סה"כ לתשלום |
|--------------------------|-----------|-------------|--------------|-------------------|------------------|-------------|
| פרטי חשבון עבור תאריכים: | | | | | | |
| 777 | פסגה | 01/03/22 | 31/03/22 | 243.25 | 46.64 | 113.45 ₪ |
| 778 | גבע | 7,215.05 | 7,258.90 | 43.85 | 38.61 | 16.93 ₪ |
| 779 | שפל | 19,889.50 | 19,970.15 | 80.65 | 31.90 | 25.73 ₪ |

סה"כ לדייר:

| פסגה | גבע | שפל | סה"כ | שיא ביקוש |
|----------|---------|---------|----------|-----------|
| 243.25 | 43.85 | 80.65 | 367.75 | 1.45 |
| 113.45 ₪ | 16.93 ₪ | 25.73 ₪ | 156.11 ₪ | |

סה"כ צריכה

סה"כ לתשלום

| | | |
|----------|---|---------------------|
| 214.45 ₪ | תשלום קבוע | |
| 0.00 ₪ | תשלום עבור גודל חיבור בKVA (0x0) | |
| 370.56 ₪ | סה"כ לתשלום | לא כולל מע"מ |

התפלגות חיוב בש"ח לפי תע"ז

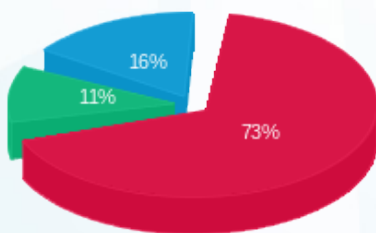

- פסגה (113.45 ₪)
- גבע (16.93 ₪)
- שפל (25.73 ₪)

הסטוריית צריכה בקוט"ש

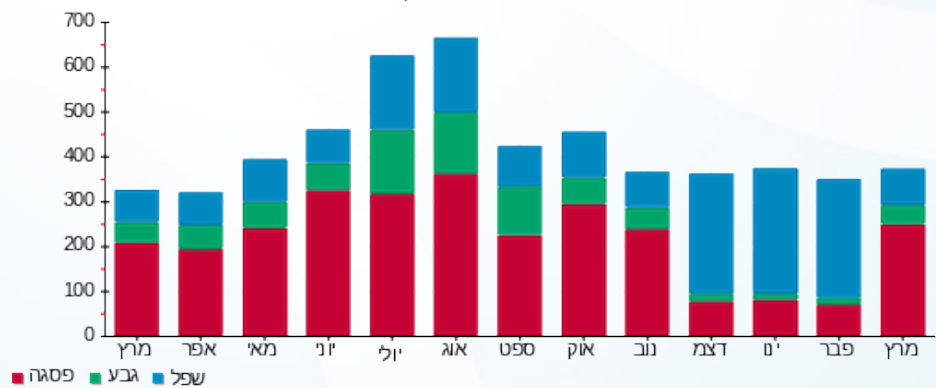



09/04/22 תאריך הפקה:
 31/03/22 תאריך קריאה נוכחית:
 01/03/22 תאריך קריאה קודמת:

שם דייר: מפעל הפיס
 שם אתר: קניון רמלה

לקוח/ה נכבד/ה, אנו מתכבדים להגיש את חישוב צריכת החשמל לתקופה 01/03/22 - 31/03/22:

מפעל הפיס - 1 - 81034668(0x0)

| סוג תעריף | סוג צריכה | קריאה קודמת | קריאה נוכחית | סה"כ צריכה בקוט"ש | מחיר לקוט"ש בא"ג | סה"כ לתשלום |
|--------------------------|-----------|-------------|--------------|-------------------|------------------|-------------|
| פרטי חשבון עבור תאריכים: | | | | | | |
| 777 | פסגה | 01/03/22 | 31/03/22 | 0.00 | 46.64 | 0.00 ₪ |
| 778 | גבע | 939.10 | 939.10 | 0.00 | 38.61 | 0.00 ₪ |
| 779 | שפל | 2,596.75 | 2,596.75 | 0.00 | 31.90 | 0.00 ₪ |

מפעל הפיס - 2 - 81034668(0x0)

| סוג תעריף | סוג צריכה | קריאה קודמת | קריאה נוכחית | סה"כ צריכה בקוט"ש | מחיר לקוט"ש בא"ג | סה"כ לתשלום |
|--------------------------|-----------|-------------|--------------|-------------------|------------------|-------------|
| פרטי חשבון עבור תאריכים: | | | | | | |
| 777 | פסגה | 01/03/22 | 31/03/22 | 0.00 | 46.64 | 0.00 ₪ |
| 778 | גבע | 106.45 | 106.45 | 0.00 | 38.61 | 0.00 ₪ |
| 779 | שפל | 378.30 | 378.30 | 0.00 | 31.90 | 0.00 ₪ |

מפעל הפיס - 3 - 81034668(0x0)

| סוג תעריף | סוג צריכה | קריאה קודמת | קריאה נוכחית | סה"כ צריכה בקוט"ש | מחיר לקוט"ש בא"ג | סה"כ לתשלום |
|--------------------------|-----------|-------------|--------------|-------------------|------------------|-------------|
| פרטי חשבון עבור תאריכים: | | | | | | |
| 777 | פסגה | 01/03/22 | 31/03/22 | 130.00 | 46.64 | 60.63 ₪ |
| 778 | גבע | 2,255.85 | 2,303.45 | 47.60 | 38.61 | 18.38 ₪ |
| 779 | שפל | 7,455.25 | 7,548.45 | 93.20 | 31.90 | 29.73 ₪ |

סה"כ לדייר:

| פסגה | גבע | שפל | סה"כ | שיא ביקוש |
|---------|---------|---------|----------|-----------|
| 130.00 | 47.60 | 93.20 | 270.80 | 0.40 |
| ₪ 60.63 | ₪ 18.38 | ₪ 29.73 | ₪ 108.74 | |

סה"כ צריכה
 סה"כ לתשלום

| | | |
|----------|----------------------------------|--------------|
| 214.45 ₪ | תשלום קבוע | |
| 0.00 ₪ | תשלום עבור גודל חיבור בKVA (0x0) | |
| 323.19 ₪ | סה"כ לתשלום | לא כולל מע"מ |





התפלגות חיוב בש"ח לפי תעו"ז

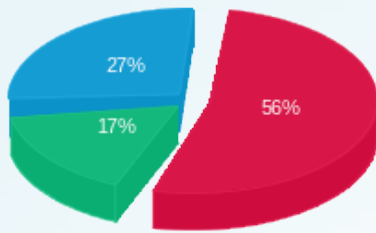

■ פסגה (ש"ח 60.63)
■ גבע (ש"ח 18.38)
■ שפל (ש"ח 29.73)

הסטוריית צריכה בקוט"ש

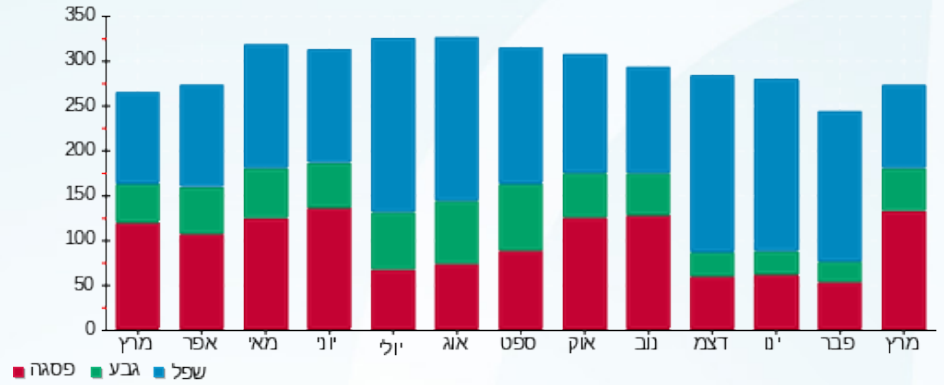



09/04/22 תאריך הפקה:
 31/03/22 תאריך קריאה נוכחית:
 01/03/22 תאריך קריאה קודמת:

שם דייר: נטלי אלבוחר ולינו ויצמן
שם אתר: קניון רמלה

לקוח/ה נכבד/ה, אנו מתכבדים להגיש את חישוב צריכת החשמל לתקופה 01/03/22 - 31/03/22:

נטלי אלבוחר ולינו ויצמן - 7 - (0x0)81034668

| סוג תעריף | סוג צריכה | קריאה קודמת | קריאה נוכחית | סה"כ צריכה בקוט"ש | מחיר לקוט"ש בא"ג | סה"כ לתשלום |
|-----------|-----------|-------------|--------------|-------------------|--------------------------|-------------|
| | | | 31/03/22 | 01/03/22 | פרטי חשבון עבור תאריכים: | |
| 777 | פסגה | 12,210.90 | 12,549.15 | 338.25 | 46.64 | 157.76 ₪ |
| 778 | גבע | 5,552.10 | 5,575.90 | 23.80 | 38.61 | 9.19 ₪ |
| 779 | שפל | 18,170.95 | 18,176.00 | 5.05 | 31.90 | 1.61 ₪ |

נטלי אלבוחר ולינו ויצמן - 8 - (0x0)81034668

| סוג תעריף | סוג צריכה | קריאה קודמת | קריאה נוכחית | סה"כ צריכה בקוט"ש | מחיר לקוט"ש בא"ג | סה"כ לתשלום |
|-----------|-----------|-------------|--------------|-------------------|--------------------------|-------------|
| | | | 31/03/22 | 01/03/22 | פרטי חשבון עבור תאריכים: | |
| 777 | פסגה | 5,674.75 | 5,674.80 | 0.05 | 46.64 | 0.02 ₪ |
| 778 | גבע | 1,600.55 | 1,600.55 | 0.00 | 38.61 | 0.00 ₪ |
| 779 | שפל | 4,768.10 | 4,768.10 | 0.00 | 31.90 | 0.00 ₪ |

נטלי אלבוחר ולינו ויצמן - 9 - (0x0)81034668

| סוג תעריף | סוג צריכה | קריאה קודמת | קריאה נוכחית | סה"כ צריכה בקוט"ש | מחיר לקוט"ש בא"ג | סה"כ לתשלום |
|-----------|-----------|-------------|--------------|-------------------|--------------------------|-------------|
| | | | 31/03/22 | 01/03/22 | פרטי חשבון עבור תאריכים: | |
| 777 | פסגה | 4,319.35 | 4,356.00 | 36.65 | 46.64 | 17.09 ₪ |
| 778 | גבע | 1,907.20 | 1,909.75 | 2.55 | 38.61 | 0.98 ₪ |
| 779 | שפל | 4,810.50 | 4,810.50 | 0.00 | 31.90 | 0.00 ₪ |

סה"כ לדייר:

| פסגה | גבע | שפל | סה"כ | שיא ביקוש |
|----------|---------|--------|----------|-----------|
| 374.95 | 26.35 | 5.05 | 406.35 | |
| 174.88 ₪ | 10.17 ₪ | 1.61 ₪ | 186.66 ₪ | |

סה"כ צריכה
 סה"כ לתשלום

| | | |
|----------|---|---------------------|
| 38.53 ₪ | תשלום קבוע | |
| 0.00 ₪ | תשלום עבור גודל חיבור בKVA (0x0) | |
| 225.19 ₪ | סה"כ לתשלום | לא כולל מע"מ |





התפלגות חיוב בש"ח לפי תעו"ז

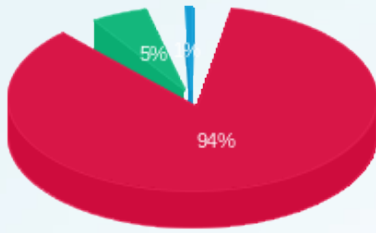

- פסגה (ש"ח 174.88)
- גבע (ש"ח 10.17)
- שפל (ש"ח 1.61)

הסטוריית צריכה בקוט"ש

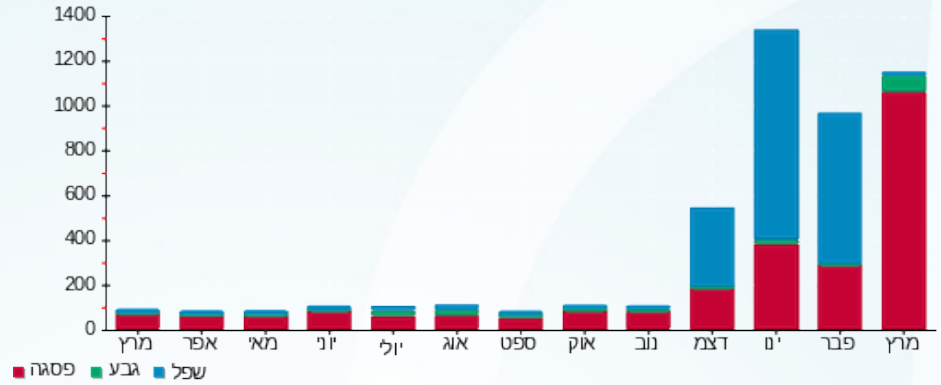



09/04/22

תאריך הפקדה:

שם דייר: קסטרו
שם אתר: קניון רמלה

31/03/22

תאריך קריאה נוכחית:

01/03/22

תאריך קריאה קודמת:

לקוח/ה נכבד/ה, אנו מתכבדים להגיש את חישוב צריכת החשמל לתקופה 01/03/22 - 31/03/22:

קסטרו - 7 - 81034060(0x0)

| סוג תעריף | סוג צריכה | קריאה קודמת | קריאה נוכחית | סה"כ צריכה בקוט"ש | מחיר לקוט"ש בא"ג | סה"כ לתשלום |
|--------------------------|-----------|-------------|--------------|-------------------|------------------|-------------|
| פרטי חשבון עבור תאריכים: | | | | | | |
| | | 01/03/22 | 31/03/22 | | | |
| 777 | פסגה | 826,759.60 | 832,488.40 | 5,728.80 | 46.64 | 2,671.91 ₪ |
| 778 | גבע | 322,391.40 | 323,518.60 | 1,127.20 | 38.61 | 435.21 ₪ |
| 779 | שפל | 333,106.80 | 333,693.60 | 586.80 | 31.90 | 187.19 ₪ |

סה"כ לדייר:

| פסגה | גבע | שפל | סה"כ | שיא ביקוש |
|------------|----------|----------|------------|-----------|
| 5,728.80 | 1,127.20 | 586.80 | 7,442.80 | 16.60 |
| 2,671.91 ₪ | 435.21 ₪ | 187.19 ₪ | 3,294.31 ₪ | |

סה"כ צריכה
סה"כ לתשלום

| | | |
|------------|----------------------------------|--------------|
| 214.45 ₪ | תשלום קבוע | |
| 0.00 ₪ | תשלום עבור גודל חיבור בKVA (0x0) | |
| 3,508.76 ₪ | סה"כ לתשלום | לא כולל מע"מ |

התפלגות חיוב בש"ח לפי תעו"ז

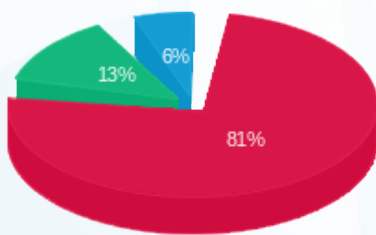

■ פסגה (2,671.91 ₪)
■ גבע (435.21 ₪)
■ שפל (187.19 ₪)

הסטוריית צריכה בקוט"ש

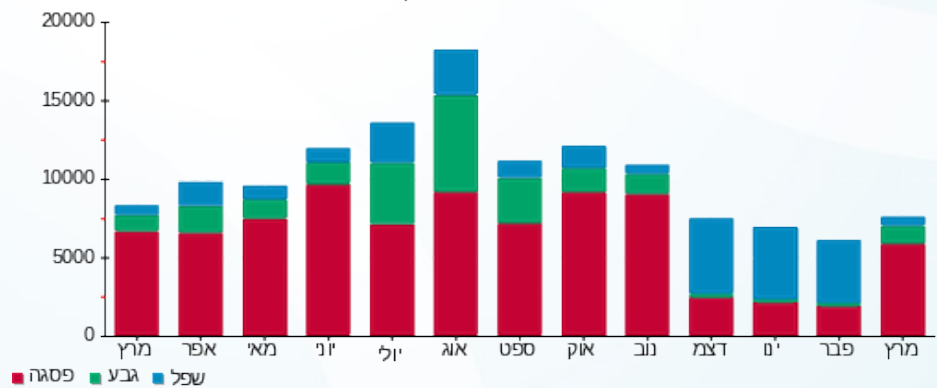

09/04/22 תאריך הפקה:
 31/03/22 תאריך קריאה נוכחית:
 01/03/22 תאריך קריאה קודמת:

שם דייר: קפה גו
 שם אתר: קניון רמלה

לקוח/ה נכבד/ה, אנו מתכבדים להגיש את חישוב צריכת החשמל לתקופה 01/03/22 - 31/03/22:

קפה גו - 22 - 81034668(0x0)

| סוג תעריף | סוג צריכה | קריאה קודמת | קריאה נוכחית | סה"כ צריכה בקוט"ש | מחיר לקוט"ש בא"ג | סה"כ לתשלום |
|--------------------------|-----------|-------------|--------------|-------------------|------------------|-------------|
| פרטי חשבון עבור תאריכים: | | | 31/03/22 | 01/03/22 | | |
| 777 | פסגה | 4,212.40 | 4,568.60 | 356.20 | 46.64 | 166.13 ₪ |
| 778 | גבע | 1,534.30 | 1,572.40 | 38.10 | 38.61 | 14.71 ₪ |
| 779 | שפל | 4,908.50 | 5,023.65 | 115.15 | 31.90 | 36.73 ₪ |

קפה גו - 23 - 81034668(0x0)

| סוג תעריף | סוג צריכה | קריאה קודמת | קריאה נוכחית | סה"כ צריכה בקוט"ש | מחיר לקוט"ש בא"ג | סה"כ לתשלום |
|--------------------------|-----------|-------------|--------------|-------------------|------------------|-------------|
| פרטי חשבון עבור תאריכים: | | | 31/03/22 | 01/03/22 | | |
| 777 | פסגה | 4,520.80 | 4,730.25 | 209.45 | 46.64 | 97.69 ₪ |
| 778 | גבע | 1,586.30 | 1,623.95 | 37.65 | 38.61 | 14.54 ₪ |
| 779 | שפל | 5,207.20 | 5,306.85 | 99.65 | 31.90 | 31.79 ₪ |

קפה גו - 24 - 81034668(0x0)

| סוג תעריף | סוג צריכה | קריאה קודמת | קריאה נוכחית | סה"כ צריכה בקוט"ש | מחיר לקוט"ש בא"ג | סה"כ לתשלום |
|--------------------------|-----------|-------------|--------------|-------------------|------------------|-------------|
| פרטי חשבון עבור תאריכים: | | | 31/03/22 | 01/03/22 | | |
| 777 | פסגה | 4,161.75 | 4,539.50 | 377.75 | 46.64 | 176.18 ₪ |
| 778 | גבע | 1,191.15 | 1,220.65 | 29.50 | 38.61 | 11.39 ₪ |
| 779 | שפל | 3,584.95 | 3,662.40 | 77.45 | 31.90 | 24.71 ₪ |

סה"כ לדייר:

| פסגה | גבע | שפל | סה"כ | שיא ביקוש |
|----------|---------|---------|----------|-----------|
| 943.40 | 105.25 | 292.25 | 1,340.90 | 3.35 |
| ₪ 440.00 | ₪ 40.64 | ₪ 93.23 | ₪ 573.87 | |

סה"כ צריכה
 סה"כ לתשלום

| | | |
|----------|----------------------------------|--------------|
| 214.45 ₪ | תשלום קבוע | |
| 0.00 ₪ | תשלום עבור גודל חיבור בKVA (0x0) | |
| 788.32 ₪ | סה"כ לתשלום | לא כולל מע"מ |



התפלגות חיוב בש"ח לפי תעו"ז

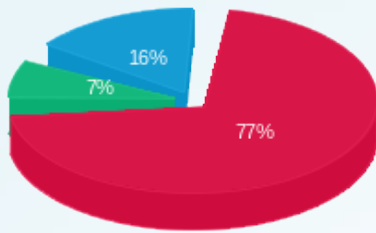

- פסגה (440.002)
- גבע (40.64)
- שפל (93.23)

הסטוריית צריכה בקוט"ש

