



10/04/22

תאריך הפקה:

שם דייר: *מחסן 16 קפטן

31/03/22

תאריך קריאה נוכחית:

שם אתר: בורוכוב

01/03/22

תאריך קריאה קודמת:

לקוח/ה נכבד/ה, אנו מתכבדים להגיש את חישוב צריכת החשמל לתקופה 01/03/22 - 31/03/22:

מחסן 16 - 18247243 (0x0)

סוג תעריף	סוג צריכה	קריאה קודמת	קריאה נוכחית	סה"כ צריכה בקוט"ש	מחיר לקוט"ש בא"ג	סה"כ לתשלום
פרטי חשבון עבור תאריכים:						
777	פסגה	01/03/22	31/03/22	74.70	46.64	34.84 ₪
778	גבע	406.40	433.50	27.10	38.61	10.46 ₪
779	שפל	1,265.00	1,329.50	64.50	31.90	20.58 ₪

סה"כ לדייר:

פסגה	גבע	שפל	סה"כ	שיא ביקוש
74.70	27.10	64.50	166.30	1.29
34.84 ₪	10.46 ₪	20.58 ₪	65.88 ₪	

סה"כ צריכה

סה"כ לתשלום

214.45 ₪	תשלום קבוע	
0.00 ₪	תשלום עבור גודל חיבור בKVA (0x0)	
280.33 ₪	סה"כ לתשלום	לא כולל מע"מ

התפלגות חיוב בש"ח לפי תע"ז

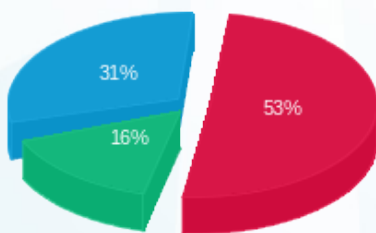

- פסגה (34.84 ₪)
- גבע (10.46 ₪)
- שפל (20.58 ₪)

הסטוריית צריכה בקוט"ש

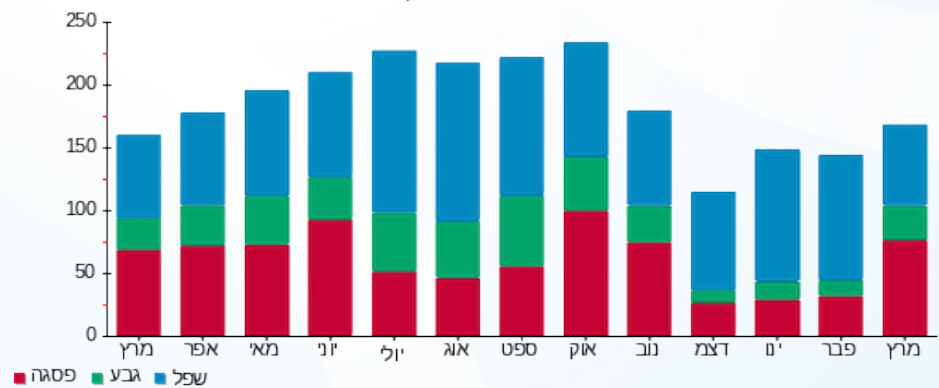



10/04/22

תאריך הפקה:

שם דייר: *מחסן 11 גולדה

31/03/22

תאריך קריאה נוכחית:

שם אתר: בורוכוב

01/03/22

תאריך קריאה קודמת:

לקוח/ה נכבד/ה, אנו מתכבדים להגיש את חישוב צריכת החשמל לתקופה 01/03/22 - 31/03/22:

מחסן 11 גולדה - 3 - 16048002(0x0)

סוג תעריף	סוג צריכה	קריאה קודמת	קריאה נוכחית	סה"כ צריכה בקוט"ש	מחיר לקוט"ש בא"ג	סה"כ לתשלום
פרטי חשבון עבור תאריכים:						
777	פסגה	01/03/22	31/03/22	132.20	46.64	61.66 ₪
778	גבע	1,890.70	1,939.45	48.75	38.61	18.82 ₪
779	שפל	5,908.80	6,035.40	126.60	31.90	40.39 ₪

סה"כ לדייר:

פסגה	גבע	שפל	סה"כ	שיא ביקוש
132.20	48.75	126.60	307.55	0.50
₪ 61.66	₪ 18.82	₪ 40.39	₪ 120.87	

סה"כ צריכה

סה"כ לתשלום

214.45 ₪	תשלום קבוע	
0.00 ₪	תשלום עבור גודל חיבור בKVA (0x0)	
335.32 ₪	סה"כ לתשלום	לא כולל מע"מ

התפלגות חיוב בש"ח לפי תעו"ז

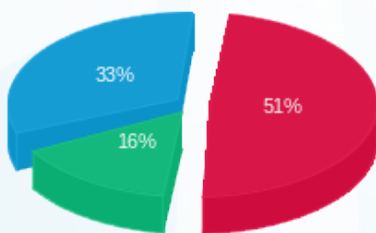

■ פסגה (₪ 61.66)
■ גבע (₪ 18.82)
■ שפל (₪ 40.39)

הסטוריית צריכה בקוט"ש

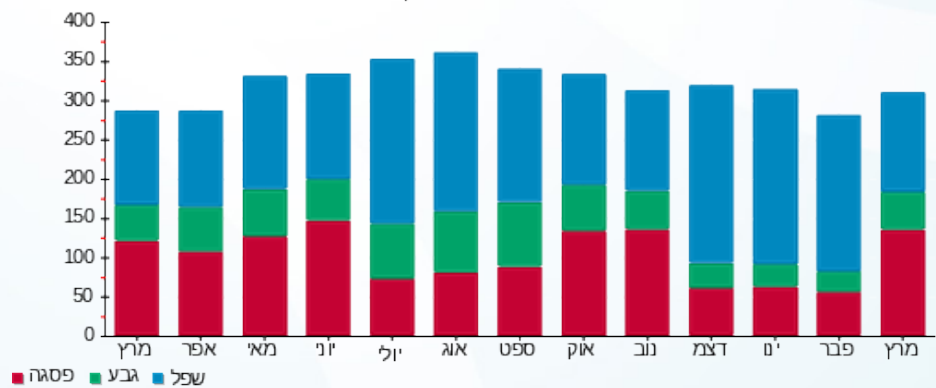

■ פסגה ■ גבע ■ שפל





10/04/22

תאריך הפקה:

שם דייר: *מחסן 24 עידן פרידמן

31/03/22

תאריך קריאה נוכחית:

שם אתר: בורוכוב

01/03/22

תאריך קריאה קודמת:

לקוח/ה נכבד/ה, אנו מתכבדים להגיש את חישוב צריכת החשמל לתקופה 01/03/22 - 31/03/22:

מחסן 24 עידן פרידמן - 2 - (0x0)16193909

סוג תעריף	סוג צריכה	קריאה קודמת	קריאה נוכחית	סה"כ צריכה בקוט"ש	מחיר לקוט"ש בא"ג	סה"כ לתשלום
פרטי חשבון עבור תאריכים:						
777	פסגה	01/03/22	31/03/22	16.25	46.64	7.58 ₪
778	גבע	477.20	481.25	4.05	38.61	1.56 ₪
779	שפל	1,389.45	1,398.90	9.45	31.90	3.01 ₪

סה"כ לדייר:

פסגה	גבע	שפל	סה"כ	שיא ביקוש
16.25	4.05	9.45	29.75	1.85
7.58 ₪	1.56 ₪	3.01 ₪	12.16 ₪	

סה"כ צריכה

סה"כ לתשלום

0.00 ₪	תשלום קבוע	
0.00 ₪	תשלום עבור גודל חיבור בKVA (0x0)	
12.16 ₪	סה"כ לתשלום	לא כולל מע"מ

התפלגות חיוב בש"ח לפי תע"ז

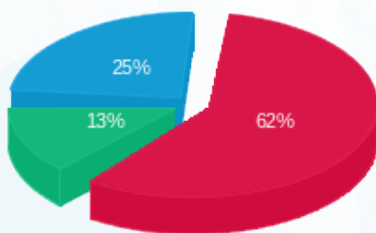

פסגה (7.58 ₪) 62%
גבע (1.56 ₪) 13%
שפל (3.01 ₪) 25%

הסטוריית צריכה בקוט"ש

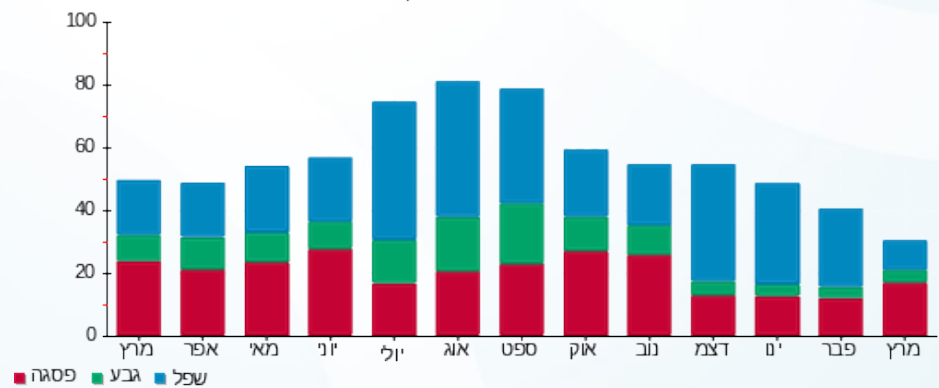

פסגה גבע שפל





10/04/22

תאריך הפקדה:

שם דייר: *מחסן 14 חוות נעמי

31/03/22

תאריך קריאה נוכחית:

שם אתר: בורוכוב

01/03/22

תאריך קריאה קודמת:

לקוח/ה נכבד/ה, אנו מתכבדים להגיש את חישוב צריכת החשמל לתקופה 01/03/22 - 31/03/22:

מחסן 14 חוות נעמי - 1 - 16048002(0x0)

סוג תעריף	סוג צריכה	קריאה קודמת	קריאה נוכחית	סה"כ צריכה בקוט"ש	מחיר לקוט"ש בא"ג	סה"כ לתשלום
פרטי חשבון עבור תאריכים:						
777	פסגה	01/03/22	31/03/22	53.40	46.64	24.91 ₪
778	גבע	943.45	961.75	18.30	38.61	7.07 ₪
779	שפל	2,871.40	2,916.45	45.05	31.90	14.37 ₪

סה"כ לדייר:

פסגה	גבע	שפל	סה"כ	שיא ביקוש
53.40	18.30	45.05	116.75	0.31
24.91 ₪	7.07 ₪	14.37 ₪	46.34 ₪	

סה"כ צריכה

סה"כ לתשלום

214.45 ₪	תשלום קבוע	
0.00 ₪	תשלום עבור גודל חיבור בKVA (0x0)	
260.79 ₪	סה"כ לתשלום	לא כולל מע"מ

התפלגות חיוב בש"ח לפי תעו"ז

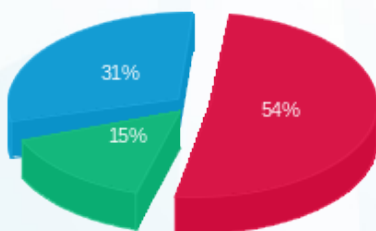

■ פסגה (24.91 ₪)
■ גבע (7.07 ₪)
■ שפל (14.37 ₪)

הסטוריית צריכה בקוט"ש

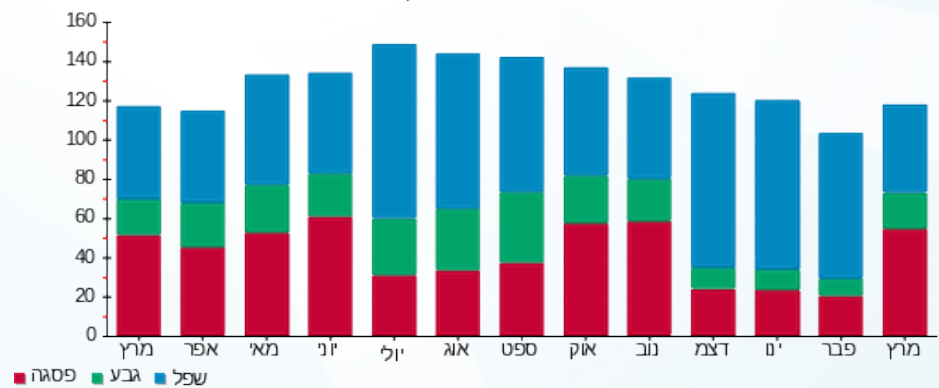

■ פסגה ■ גבע ■ שפל



10/04/22 תאריך הפקה:
 31/03/22 תאריך קריאה נוכחית:
 01/03/22 תאריך קריאה קודמת:

שם דייר: *מחסן 22-23 סטודיו בלנס
 שם אתר: בורוכוב

לקוח/ה נכבד/ה, אנו מתכבדים להגיש את חישוב צריכת החשמל לתקופה 01/03/22 - 31/03/22:

מחסן 22-23 סטודיו בלנס - 4 - 16048004(0x0)

סוג תעריף	סוג צריכה	קריאה קודמת	קריאה נוכחית	סה"כ צריכה בקוט"ש	מחיר לקוט"ש בא"ג	סה"כ לתשלום
פרטי חשבון עבור תאריכים:						
777	פסגה	01/03/22	31/03/22	2.55	46.64	1.19 ₪
778	גבע	1,017.30	1,021.05	3.75	38.61	1.45 ₪
779	שפל	2,690.70	2,694.00	3.30	31.90	1.05 ₪

סה"כ לדייר:

פסגה	גבע	שפל	סה"כ	שיא ביקוש
2.55	3.75	3.30	9.60	0.19
1.19 ₪	1.45 ₪	1.05 ₪	3.69 ₪	

סה"כ צריכה
 סה"כ לתשלום

214.45 ₪	תשלום קבוע
0.00 ₪	תשלום עבור גודל חיבור בKVA (0x0)
218.14 ₪	סה"כ לתשלום

לא כולל מע"מ

התפלגות חיוב בש"ח לפי תעו"ז

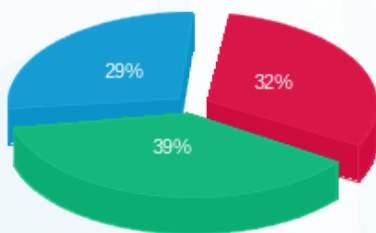

פסגה (1.19 ₪) ■
 גבע (1.45 ₪) ■
 שפל (1.05 ₪) ■

הסטוריית צריכה בקוט"ש

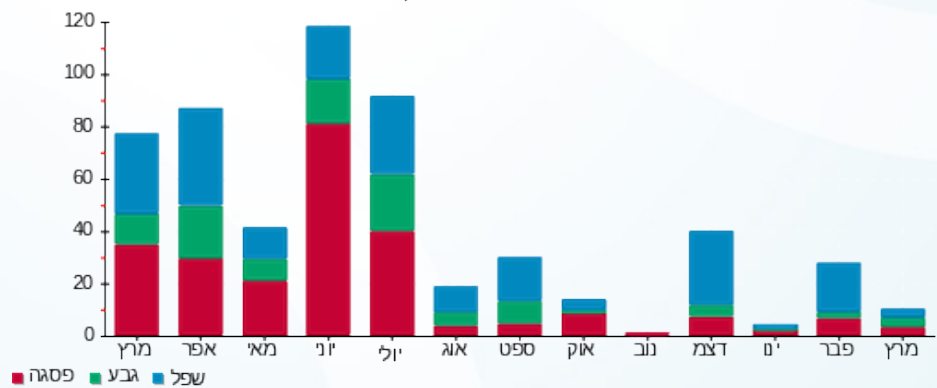

פסגה ■ גבע ■ שפל

10/04/22 תאריך הפקה:
 31/03/22 תאריך קריאה נוכחית:
 01/03/22 תאריך קריאה קודמת:

שם דייר: *מחסן A/22/24 עידן פרידמן
 שם אתר: בורוכוב

לקוח/ה נכבד/ה, אנו מתכבדים להגיש את חישוב צריכת החשמל לתקופה 01/03/22 - 31/03/22:

מחסן BA מפסק 1 - (0x0)16048004 - Q1

סוג תעריף	סוג צריכה	קריאה קודמת	קריאה נוכחית	סה"כ צריכה בקוט"ש	מחיר לקוט"ש בא"ג	סה"כ לתשלום
פרטי חשבון עבור תאריכים:						
777	פסגה	01/03/22	31/03/22	15.40	46.64	7.18 ₪
778	גבע	1,212.65	1,215.50	2.85	38.61	1.10 ₪
779	שפל	793.45	795.65	2.20	31.90	0.70 ₪

סה"כ לדייר:

פסגה	גבע	שפל	סה"כ	שיא ביקוש
15.40	2.85	2.20	20.45	0.75
7.18 ₪	1.10 ₪	0.70 ₪	8.98 ₪	

סה"כ צריכה
 סה"כ לתשלום

214.45 ₪	תשלום קבוע	
0.00 ₪	תשלום עבור גודל חיבור בKVA (0x0)	
223.43 ₪	סה"כ לתשלום	לא כולל מע"מ

התפלגות חיוב בש"ח לפי תע"ז

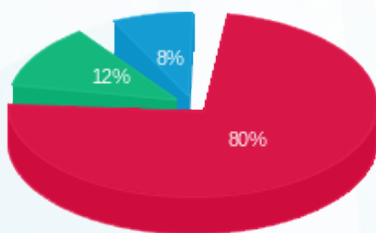

פסגה (7.18 ₪) ■
 גבע (1.10 ₪) ■
 שפל (0.70 ₪) ■

הסטוריית צריכה בקוט"ש

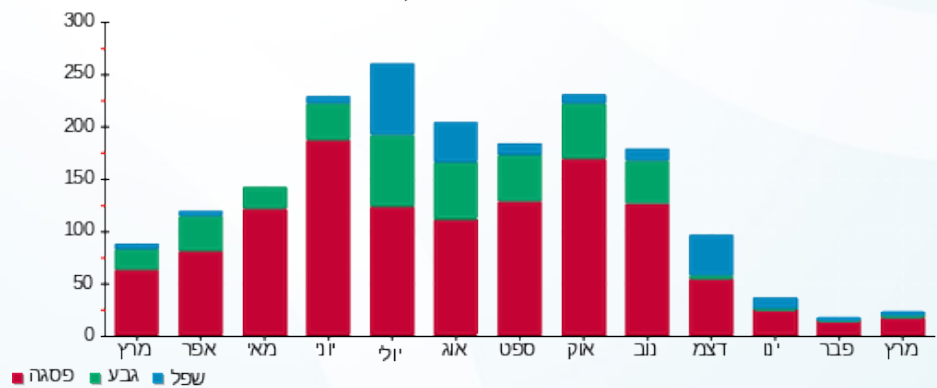



10/04/22

תאריך הפקדה:

שם דייר: *מחסן 26 רולדין

31/03/22

תאריך קריאה נוכחית:

שם אתר: בורוכוב

01/03/22

תאריך קריאה קודמת:

לקוח/ה נכבד/ה, אנו מתכבדים להגיש את חישוב צריכת החשמל לתקופה 01/03/22 - 31/03/22:

מחסן 26 רולדין - 3 - 16048004(0x0)

סוג תעריף	סוג צריכה	קריאה קודמת	קריאה נוכחית	סה"כ צריכה בקוט"ש	מחיר לקוט"ש בא"ג	סה"כ לתשלום
פרטי חשבון עבור תאריכים:						
777	פסגה	01/03/22	31/03/22	0.95	46.64	0.44 ₪
778	גבע	35.75	35.85	0.10	38.61	0.04 ₪
779	שפל	56.90	56.90	0.00	31.90	0.00 ₪

סה"כ לדייר:

פסגה	גבע	שפל	סה"כ	שיא ביקוש
0.95	0.10	0.00	1.05	0.06
0.44 ₪	0.04 ₪	0.00 ₪	0.48 ₪	

סה"כ צריכה

סה"כ לתשלום

214.45 ₪	תשלום קבוע	
0.00 ₪	תשלום עבור גודל חיבור בKVA (0x0)	
214.93 ₪	סה"כ לתשלום	לא כולל מע"מ

התפלגות חיוב בש"ח לפי תעו"ז

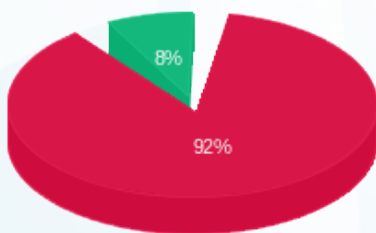

פסגה (0.44 ₪) 92%
גבע (0.04 ₪) 8%
שפל (0.00 ₪) 0%

הסטוריית צריכה בקוט"ש

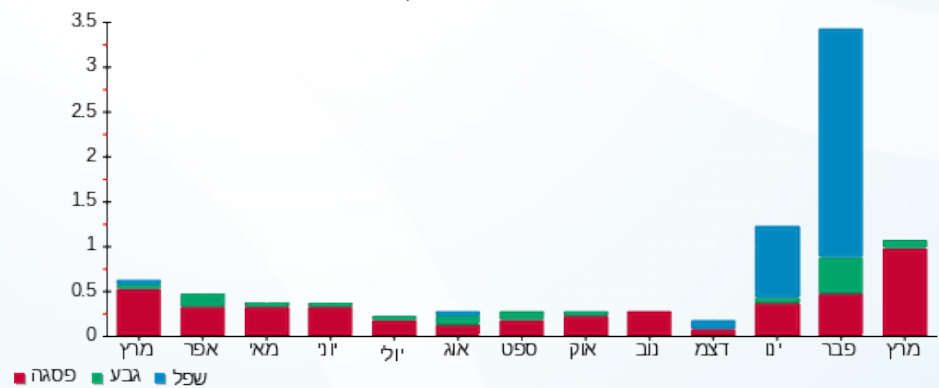



10/04/22

תאריך הפקדה:

שם דייר: אופטיקה

31/03/22

תאריך קריאה נוכחית:

שם אתר: בורוכוב

01/03/22

תאריך קריאה קודמת:

לקוח/ה נכבד/ה, אנו מתכבדים להגיש את חישוב צריכת החשמל לתקופה 01/03/22 - 31/03/22:

אופטיקה - 5 - 15129229(0x0)

סוג תעריף	סוג צריכה	קריאה קודמת	קריאה נוכחית	סה"כ צריכה בקוט"ש	מחיר לקוט"ש בא"ג	סה"כ לתשלום
פרטי חשבון עבור תאריכים:						
777	פסגה	01/03/22	31/03/22	134.20	46.64	62.59 ₪
778	גבע	1,989.10	2,021.50	32.40	38.61	12.51 ₪
779	שפל	1,963.20	1,988.40	25.20	31.90	8.04 ₪

סה"כ לדיר:

פסגה	גבע	שפל	סה"כ	שיא ביקוש
134.20	32.40	25.20	191.80	3.73
₪ 62.59	₪ 12.51	₪ 8.04	₪ 83.14	

סה"כ צריכה

סה"כ לתשלום

214.45 ₪	תשלום קבוע	
0.00 ₪	תשלום עבור גודל חיבור בKVA (0x0)	
297.59 ₪	סה"כ לתשלום	לא כולל מע"מ

התפלגות חיוב בש"ח לפי תעו"ז

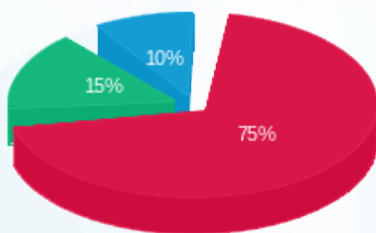

- פסגה (₪ 62.59)
- גבע (₪ 12.51)
- שפל (₪ 8.04)

הסטוריית צריכה בקוט"ש

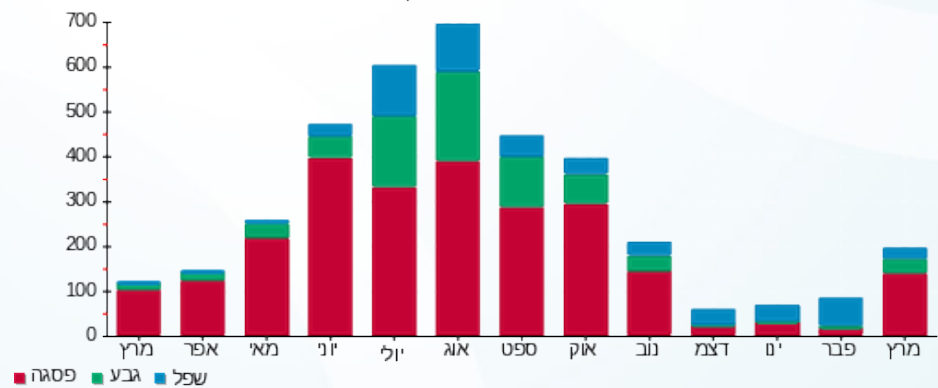



10/04/22

תאריך הפקדה:

שם דייר: אפנדיס

31/03/22

תאריך קריאה נוכחית:

שם אתר: בורוכוב

01/03/22

תאריך קריאה קודמת:

לקוח/ה נכבד/ה, אנו מתכבדים להגיש את חישוב צריכת החשמל לתקופה 01/03/22 - 31/03/22:

אפנדיס - 1 - 15129229 (0x0)

סוג תעריף	סוג צריכה	קריאה קודמת	קריאה נוכחית	סה"כ צריכה בקוט"ש	מחיר לקוט"ש בא"ג	סה"כ לתשלום
פרטי חשבון עבור תאריכים:						
777	פסגה	01/03/22	31/03/22	594.00	46.64	277.04 ₪
778	גבע	14,678.05	14,888.75	210.70	38.61	81.35 ₪
779	שפל	35,065.75	35,299.50	233.75	31.90	74.57 ₪

סה"כ לדייר:

פסגה	גבע	שפל	סה"כ	שיא ביקוש
594.00	210.70	233.75	1,038.45	7.39
277.04 ₪	81.35 ₪	74.57 ₪	432.96 ₪	

סה"כ צריכה

סה"כ לתשלום

214.45 ₪	תשלום קבוע	
0.00 ₪	תשלום עבור גודל חיבור בKVA (0x0)	
647.41 ₪	סה"כ לתשלום	לא כולל מע"מ

התפלגות חיוב בש"ח לפי תעו"ז

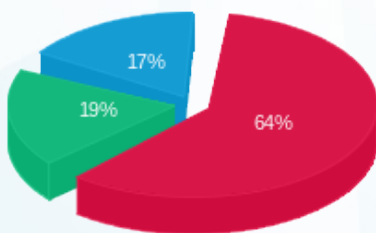

- פסגה (277.04 ₪)
- גבע (81.35 ₪)
- שפל (74.57 ₪)

הסטוריית צריכה בקוט"ש

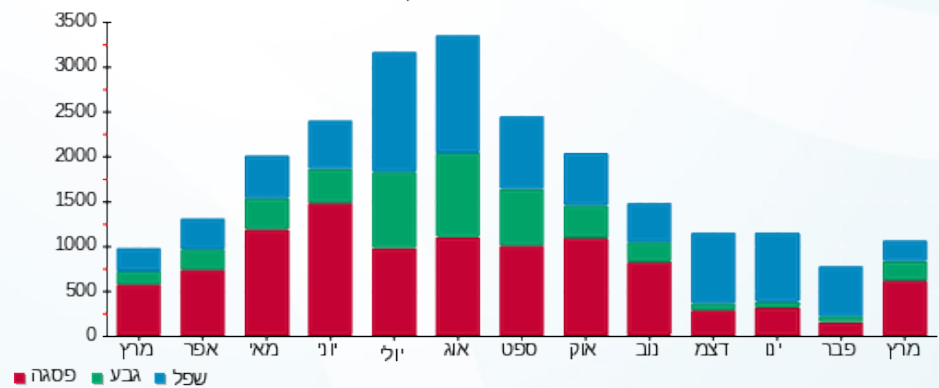

10/04/22 תאריך הפקה:
 31/03/22 תאריך קריאה נוכחית:
 01/03/22 תאריך קריאה קודמת:

שם דייר: גולדה
 שם אתר: בורוכוב

לקוח/ה נכבד/ה, אנו מתכבדים להגיש את חישוב צריכת החשמל לתקופה 01/03/22 - 31/03/22:

גולדה - 8 - 16201591(0x0)

סוג תעריף	סוג צריכה	קריאה קודמת	קריאה נוכחית	סה"כ צריכה בקוט"ש	מחיר לקוט"ש בא"ג	סה"כ לתשלום
		01/03/22	31/03/22			
777	פסגה	150,901.90	154,998.00	4,096.10	46.64	1,910.42 ₪
778	גבע	82,100.80	83,440.90	1,340.10	38.61	517.41 ₪
779	שפל	203,143.10	205,597.90	2,454.80	31.90	783.08 ₪

סה"כ לדיר:

פסגה	גבע	שפל	סה"כ	שיא ביקוש
4,096.10	1,340.10	2,454.80	7,891.00	24.44
1,910.42 ₪	517.41 ₪	783.08 ₪	3,210.91 ₪	

סה"כ צריכה
 סה"כ לתשלום

214.45 ₪	תשלום קבוע	
0.00 ₪	תשלום עבור גודל חיבור בKVA (0x0)	
3,425.36 ₪	סה"כ לתשלום	לא כולל מע"מ

התפלגות חיוב בש"ח לפי תע"ז

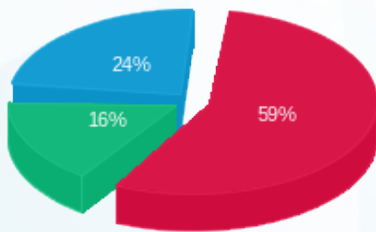

■ פסגה (1,910.42 ₪)
 ■ גבע (517.41 ₪)
 ■ שפל (783.08 ₪)

הסטוריית צריכה בקוט"ש

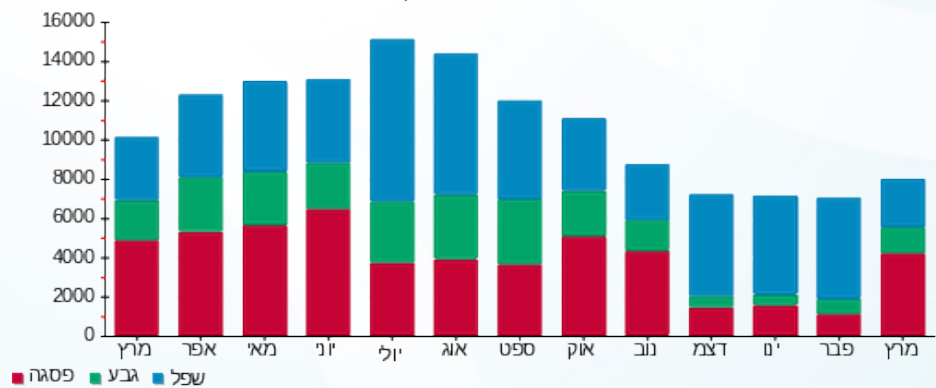



10/04/22

תאריך הפקה:

שם דייר: הום מרקט

31/03/22

תאריך קריאה נוכחית:

שם אתר: בורוכוב

01/03/22

תאריך קריאה קודמת:

לקוח/ה נכבד/ה, אנו מתכבדים להגיש את חישוב צריכת החשמל לתקופה 01/03/22 - 31/03/22:

הום מרקט - 2 - 16004850 (0x0)

סה"כ לתשלום	מחיר לקוט"ש בא"ג	סה"כ צריכה בקוט"ש	קריאה נוכחית	קריאה קודמת	סוג צריכה	סוג תעריף
			31/03/22	01/03/22		פרטי חשבון עבור תאריכים:
₪ 495.04	46.64	1,061.40	47,767.40	46,706.00	פסגה	777
₪ 111.00	38.61	287.50	13,886.60	13,599.10	גבע	778
₪ 149.23	31.90	467.80	31,460.80	30,993.00	שפל	779

סה"כ לדייר:

שיא ביקוש	סה"כ	שפל	גבע	פסגה
9.95	1,816.70	467.80	287.50	1,061.40
	₪ 755.27	₪ 149.23	₪ 111.00	₪ 495.04

סה"כ צריכה

סה"כ לתשלום

₪ 214.45	תשלום קבוע	
₪ 0.00	תשלום עבור גודל חיבור בKVA (0x0)	
₪ 969.72	סה"כ לתשלום	לא כולל מע"מ

התפלגות חיוב בש"ח לפי תעו"ז

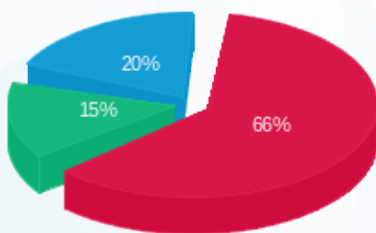

- פסגה (₪ 495.04) 66%
- גבע (₪ 111.00) 15%
- שפל (₪ 149.23) 20%

הסטוריית צריכה בקוט"ש

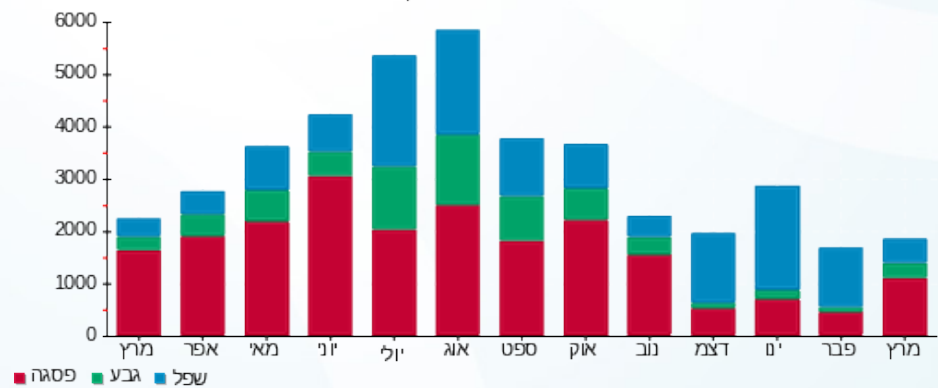

10/04/22 תאריך הפקה:
 31/03/22 תאריך קריאה נוכחית:
 01/03/22 תאריך קריאה קודמת:

שם דייר: חנות 103 - רולדין
 שם אתר: בורוכוב

לקוח/ה נכבד/ה, אנו מתכבדים להגיש את חישוב צריכת החשמל לתקופה 01/03/22 - 31/03/22:

רולדין - 2 - 15129229(0x0)

סוג תעריף	סוג צריכה	קריאה קודמת	קריאה נוכחית	סה"כ צריכה בקוט"ש	מחיר לקוט"ש בא"ג	סה"כ לתשלום
		01/03/22	31/03/22			
777	פסגה	187,368.00	192,473.80	5,105.80	46.64	2,381.35 ₪
778	גבע	84,550.00	85,718.00	1,168.00	38.61	450.96 ₪
779	שפל	168,207.20	170,445.20	2,238.00	31.90	713.92 ₪

סה"כ לדיר:

פסגה	גבע	שפל	סה"כ	שיא ביקוש
5,105.80	1,168.00	2,238.00	8,511.80	36.69
2,381.35 ₪	450.96 ₪	713.92 ₪	3,546.23 ₪	

סה"כ צריכה
 סה"כ לתשלום

214.45 ₪	תשלום קבוע	
0.00 ₪	תשלום עבור גודל חיבור בKVA (0x0)	
3,760.68 ₪	סה"כ לתשלום	לא כולל מע"מ

התפלגות חיוב בש"ח לפי תעו"ז

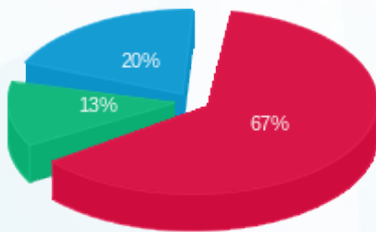

■ פסגה (2,381.35 ₪)
 ■ גבע (450.96 ₪)
 ■ שפל (713.92 ₪)

הסטוריית צריכה בקוט"ש

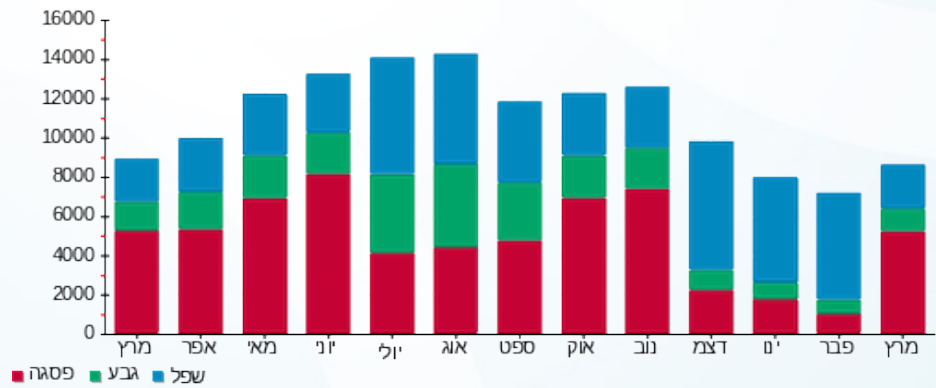



10/04/22

תאריך הפקה:

שם דייר: חנות 105 - איריס לוי (גרעיני עפולה)

31/03/22

תאריך קריאה נוכחית:

שם אתר: בורוכוב

01/03/22

תאריך קריאה קודמת:

לקוח/ה נכבד/ה, אנו מתכבדים להגיש את חישוב צריכת החשמל לתקופה 01/03/22 - 31/03/22:

איריס לוי - 4 - 15129229 (0x0)

סה"כ לתשלום	מחיר לקוט"ש בא"ג	סה"כ צריכה בקוט"ש	קריאה נוכחית	קריאה קודמת	סוג צריכה	סוג תעריף
			31/03/22	01/03/22		פרטי חשבון עבור תאריכים:
262.26 ₪	46.64	562.30	36,704.30	36,142.00	פסגה	777
48.49 ₪	38.61	125.60	13,350.90	13,225.30	גבע	778
32.54 ₪	31.90	102.00	18,058.60	17,956.60	שפל	779

סה"כ לדייר:

שיא ביקוש	סה"כ	שפל	גבע	פסגה
6.35	789.90	102.00	125.60	562.30
	343.29 ₪	32.54 ₪	48.49 ₪	262.26 ₪

סה"כ צריכה

סה"כ לתשלום

214.45 ₪	תשלום קבוע	
0.00 ₪	תשלום עבור גודל חיבור בKVA (0x0)	
557.74 ₪	סה"כ לתשלום	לא כולל מע"מ

התפלגות חיוב בש"ח לפי תעו"ז

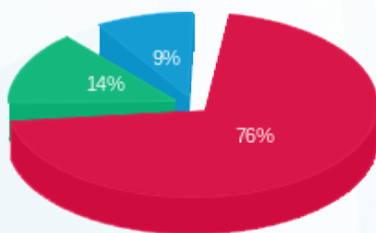

- פסגה (262.26 ₪)
- גבע (48.49 ₪)
- שפל (32.54 ₪)

הסטוריית צריכה בקוט"ש

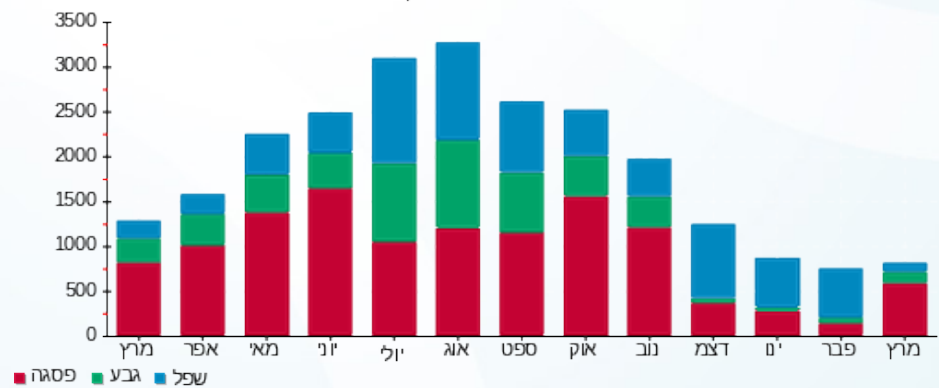



10/04/22

תאריך הפקה:

שם דייר: חנות 107 - שרון חן

31/03/22

תאריך קריאה נוכחית:

שם אתר: בורוכוב

01/03/22

תאריך קריאה קודמת:

לקוח/ה נכבד/ה, אנו מתכבדים להגיש את חישוב צריכת החשמל לתקופה 01/03/22 - 31/03/22:

חנות 107 מפסק 6 - (0x0)15129229 - Q7

סה"כ לתשלום	מחיר לקוט"ש בא"ג	סה"כ צריכה בקוט"ש	קריאה נוכחית	קריאה קודמת	סוג צריכה	סוג תעריף
			31/03/22	01/03/22		פרטי חשבון עבור תאריכים:
₪ 411.08	46.64	881.40	28,501.30	27,619.90	פסגה	777
₪ 51.20	38.61	132.60	8,403.20	8,270.60	גבע	778
₪ 6.64	31.90	20.80	7,234.00	7,213.20	שפל	779

סה"כ לדייר:

שיא ביקוש	סה"כ	שפל	גבע	פסגה
12.24	1,034.80	20.80	132.60	881.40
	₪ 468.92	₪ 6.64	₪ 51.20	₪ 411.08

סה"כ צריכה

סה"כ לתשלום

₪ 214.45	תשלום קבוע	
₪ 0.00	תשלום עבור גודל חיבור בKVA (0x0)	
₪ 683.37	סה"כ לתשלום	לא כולל מע"מ

התפלגות חיוב בש"ח לפי תעו"ז

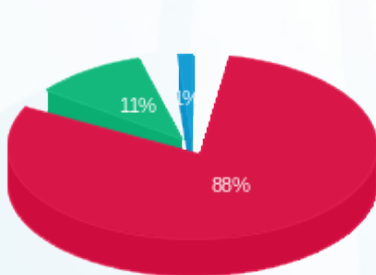

- פסגה (₪ 411.08) 88%
- גבע (₪ 51.20) 11%
- שפל (₪ 6.64) 1%

הסטוריית צריכה בקוט"ש

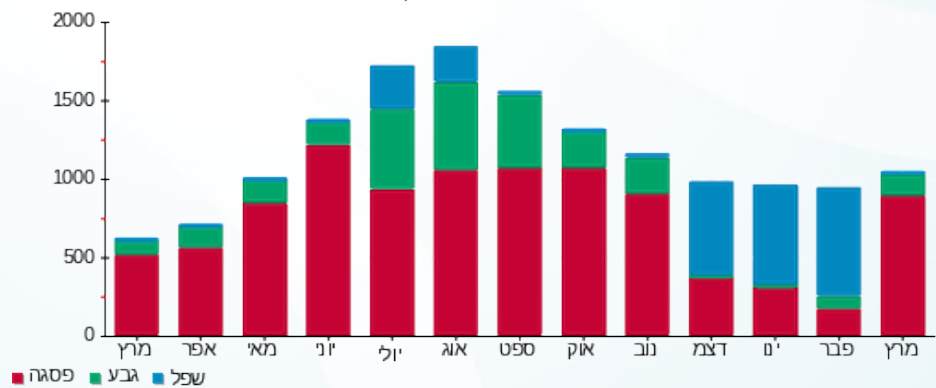

10/04/22 תאריך הפקה:
 31/03/22 תאריך קריאה נוכחית:
 01/03/22 תאריך קריאה קודמת:

שם דייר: חנות 203 - דומינוס
 שם אתר: בורוכוב

לקוח/ה נכבד/ה, אנו מתכבדים להגיש את חישוב צריכת החשמל לתקופה 01/03/22 - 31/03/22:

דומינוס - 3 - 16201591 (0x0)

סוג תעריף	סוג צריכה	קריאה קודמת	קריאה נוכחית	סה"כ צריכה בקוט"ש	מחיר לקוט"ש בא"ג	סה"כ לתשלום
			31/03/22	01/03/22	פרטי חשבון עבור תאריכים:	
777	פסגה	191,905.00	197,506.40	5,601.40	46.64	2,612.49 ₪
778	גבע	116,511.20	118,824.60	2,313.40	38.61	893.20 ₪
779	שפל	246,843.00	249,589.60	2,746.60	31.90	876.17 ₪

סה"כ לדייר:

פסגה	גבע	שפל	סה"כ	שיא ביקוש
5,601.40	2,313.40	2,746.60	10,661.40	48.06
2,612.49 ₪	893.20 ₪	876.17 ₪	4,381.86 ₪	

סה"כ צריכה
 סה"כ לתשלום

214.45 ₪	תשלום קבוע	
0.00 ₪	תשלום עבור גודל חיבור בKVA (0x0)	
4,596.31 ₪	סה"כ לתשלום	לא כולל מע"מ

התפלגות חיוב בש"ח לפי תעו"ז

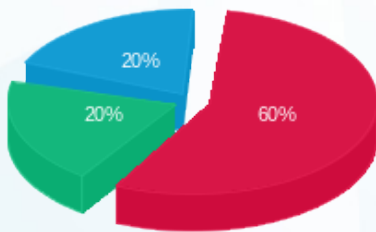

■ פסגה (2,612.49 ₪)
 ■ גבע (893.20 ₪)
 ■ שפל (876.17 ₪)

הסטוריית צריכה בקוט"ש

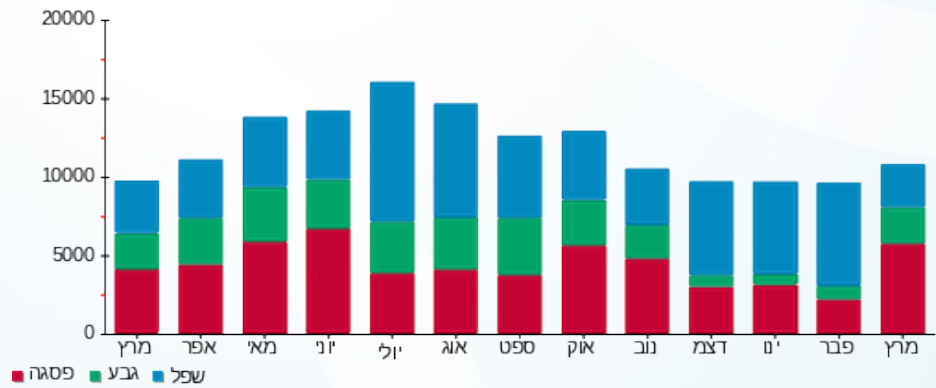



10/04/22

תאריך הפקה:

שם דייר: חנות 302 - סטודיו באלנס

31/03/22

תאריך קריאה נוכחית:

שם אתר: בורוכוב

01/03/22

תאריך קריאה קודמת:

לקוח/ה נכבד/ה, אנו מתכבדים להגיש את חישוב צריכת החשמל לתקופה 01/03/22 - 31/03/22:

חנות 311 - סטודיו בלאנס - 3 - 16004850(0x0)

סוג תעריף	סוג צריכה	קריאה קודמת	קריאה נוכחית	סה"כ צריכה בקוט"ש	מחיר לקוט"ש בא"ג	סה"כ לתשלום
פרטי חשבון עבור תאריכים:						
777	פסגה	01/03/22	31/03/22	302.00	46.64	140.85 ₪
778	גבע	14,066.80	14,202.40	135.60	38.61	52.36 ₪
779	שפל	15,558.60	15,638.00	79.40	31.90	25.33 ₪

סה"כ לדייר:

פסגה	גבע	שפל	סה"כ	שיא ביקוש
302.00	135.60	79.40	517.00	10.19
140.85 ₪	52.36 ₪	25.33 ₪	218.54 ₪	

סה"כ צריכה

סה"כ לתשלום

214.45 ₪	תשלום קבוע	
0.00 ₪	תשלום עבור גודל חיבור בKVA (0x0)	
432.99 ₪	סה"כ לתשלום	לא כולל מע"מ

התפלגות חיוב בש"ח לפי תעו"ז

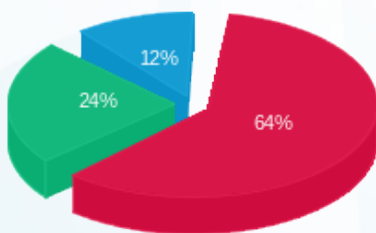

■ פסגה (140.85 ₪)
■ גבע (52.36 ₪)
■ שפל (25.33 ₪)

הסטוריית צריכה בקוט"ש

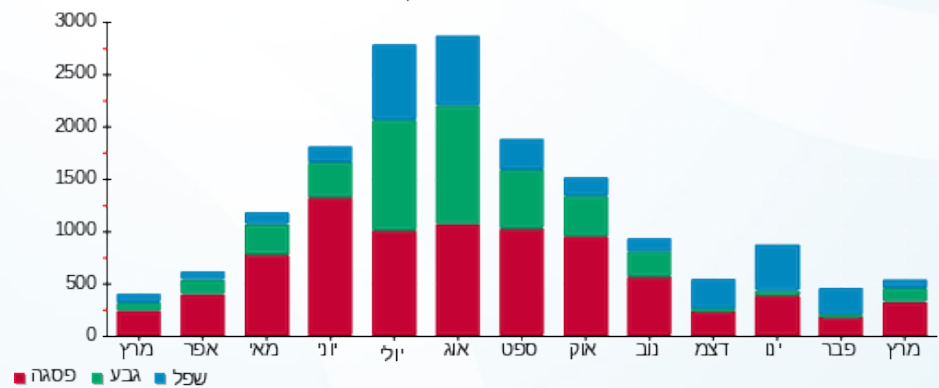



10/04/22

תאריך הפקה:

שם דייר: חנות 304 - גי אם סי מרכז רפואי בע"מ

31/03/22

תאריך קריאה נוכחית:

שם אתר: בורוכוב

01/03/22

תאריך קריאה קודמת:

לקוח/ה נכבד/ה, אנו מתכבדים להגיש את חישוב צריכת החשמל לתקופה 01/03/22 - 31/03/22:

גי אם סי מרכז רפואי בע"מ - 1 - 16004851(0x0)

סוג תעריף	סוג צריכה	קריאה קודמת	קריאה נוכחית	סה"כ צריכה בקוט"ש	מחיר לקוט"ש בא"ג	סה"כ לתשלום
פרטי חשבון עבור תאריכים:						
		01/03/22	31/03/22			
777	פסגה	58,178.10	59,865.30	1,687.20	46.64	786.91 ₪
778	גבע	21,585.10	22,010.60	425.50	38.61	164.29 ₪
779	שפל	41,093.80	41,626.90	533.10	31.90	170.06 ₪

סה"כ לדיר:

פסגה	גבע	שפל	סה"כ	שיא ביקוש
1,687.20	425.50	533.10	2,645.80	14.86
₪ 786.91	₪ 164.29	₪ 170.06	₪ 1,121.25	

סה"כ צריכה

סה"כ לתשלום

214.45 ₪	תשלום קבוע	
0.00 ₪	תשלום עבור גודל חיבור בKVA (0x0)	
1,335.70 ₪	סה"כ לתשלום	לא כולל מע"מ

התפלגות חיוב בש"ח לפי תע"ז

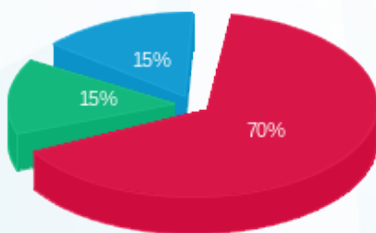

- פסגה (₪ 786.91)
- גבע (₪ 164.29)
- שפל (₪ 170.06)

הסטוריית צריכה בקוט"ש

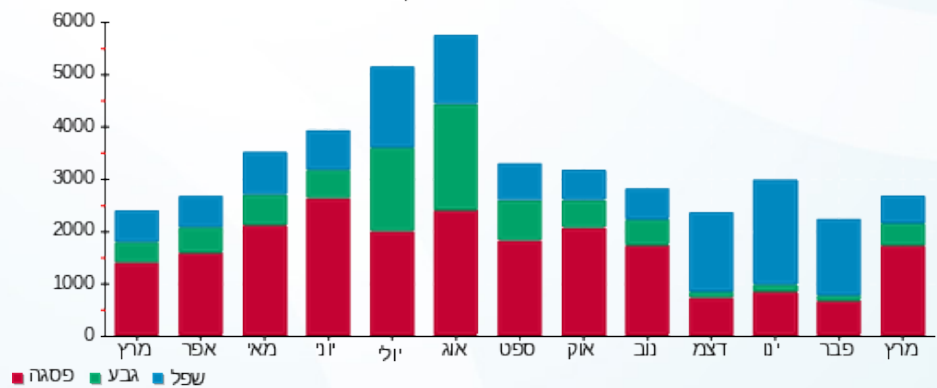



10/04/22 תאריך הפקה:
 31/03/22 תאריך קריאה נוכחית:
 01/03/22 תאריך קריאה קודמת:

שם דייר: חניון
 שם אתר: בורוכוב

לקוח/ה נכבד/ה, אנו מתכבדים להגיש את חישוב צריכת החשמל לתקופה 01/03/22 - 31/03/22:

Q1 לוח חשמל A קומה חניון 3 - 1 - 16226475(0x0)

סוג תעריף	סוג צריכה	קריאה קודמת	קריאה נוכחית	סה"כ צריכה בקוט"ש	מחיר לקוט"ש בא"ג	סה"כ לתשלום
			31/03/22	01/03/22	פרטי חשבון עבור תאריכים:	
777	פסגה	64,134.80	64,889.80	755.00	46.64	352.13 ₪
778	גבע	26,934.80	27,173.60	238.80	38.61	92.20 ₪
779	שפל	50,200.40	50,511.40	311.00	31.90	99.21 ₪

Q2 לוח חשמל B קומה חניון 2 - 2 - 16226475(0x0)

סוג תעריף	סוג צריכה	קריאה קודמת	קריאה נוכחית	סה"כ צריכה בקוט"ש	מחיר לקוט"ש בא"ג	סה"כ לתשלום
			31/03/22	01/03/22	פרטי חשבון עבור תאריכים:	
777	פסגה	82,442.80	84,934.10	2,491.30	46.64	1,161.94 ₪
778	גבע	39,842.20	40,759.70	917.50	38.61	354.25 ₪
779	שפל	102,128.90	103,963.90	1,835.00	31.90	585.37 ₪

Q3 לוח חשמל C קומה חניון 1 - 3 - 16226475(0x0)

סוג תעריף	סוג צריכה	קריאה קודמת	קריאה נוכחית	סה"כ צריכה בקוט"ש	מחיר לקוט"ש בא"ג	סה"כ לתשלום
			31/03/22	01/03/22	פרטי חשבון עבור תאריכים:	
777	פסגה	124,063.50	127,837.20	3,773.70	46.64	1,760.05 ₪
778	גבע	63,449.30	64,844.60	1,395.30	38.61	538.73 ₪
779	שפל	183,282.50	186,451.30	3,168.80	31.90	1,010.85 ₪

סה"כ לדייר:

פסגה	גבע	שפל	סה"כ	שיא ביקוש
7,020.00	2,551.60	5,314.80	14,886.40	33.35
₪ 3,274.13	₪ 985.17	₪ 1,695.42	₪ 5,954.72	

סה"כ צריכה
 סה"כ לתשלום

0.00 ₪	תשלום קבוע	
0.00 ₪	תשלום עבור גודל חיבור בKVA (0x0)	
5,954.72 ₪	סה"כ לתשלום	לא כולל מע"מ





התפלגות חיוב בש"ח לפי תעו"ז

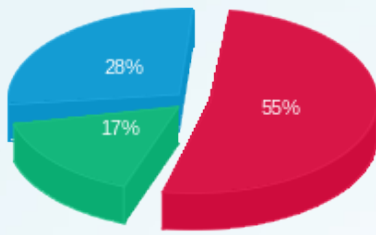

- פסגה (3,274.13)
- גבע (985.17)
- שפל (1,695.42)

הסטוריית צריכה בקוט"ש

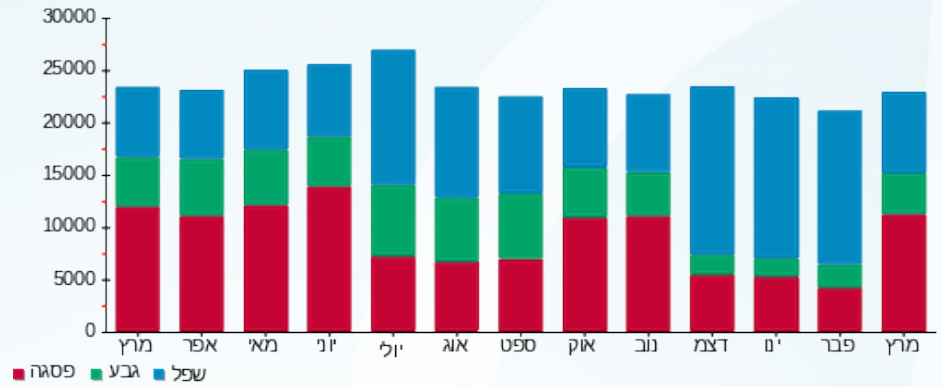



10/04/22

תאריך הפקה:

שם דייר: טעינת רכב בחניון 1-

31/03/22

תאריך קריאה נוכחית:

שם אתר: בורוכוב

01/03/22

תאריך קריאה קודמת:

לקוח/ה נכבד/ה, אנו מתכבדים להגיש את חישוב צריכת החשמל לתקופה 01/03/22 - 31/03/22:

טעינת רכב בחניון 1 - 1 - 18247119(0x0)

סה"כ לתשלום	מחיר לקוט"ש בא"ג	סה"כ צריכה בקוט"ש	קריאה נוכחית	קריאה קודמת	סוג צריכה	סוג תעריף
			31/03/22	01/03/22		פרטי חשבון עבור תאריכים:
136.19 ₪	46.64	292.00	2,532.10	2,240.10	פסגה	777
49.38 ₪	38.61	127.90	1,465.90	1,338.00	גבע	778
175.99 ₪	31.90	551.70	3,829.30	3,277.60	שפל	779

סה"כ לדייר:

שיא ביקוש	סה"כ	שפל	גבע	פסגה
22.24	971.60	551.70	127.90	292.00
	361.56 ₪	175.99 ₪	49.38 ₪	136.19 ₪

סה"כ צריכה

סה"כ לתשלום

38.53 ₪	תשלום קבוע	
0.00 ₪	תשלום עבור גודל חיבור בKVA (0x0)	
400.09 ₪	סה"כ לתשלום	לא כולל מע"מ

התפלגות חיוב בש"ח לפי תעו"ז

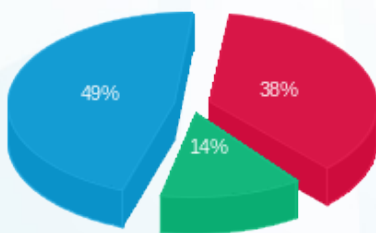

■ פסגה (136.19 ₪)
■ גבע (49.38 ₪)
■ שפל (175.99 ₪)

הסטוריית צריכה בקוט"ש

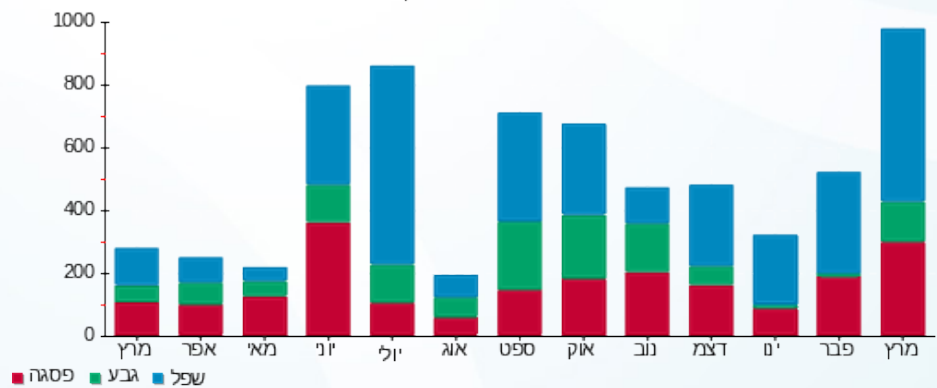

10/04/22 תאריך הפקה:
 31/03/22 תאריך קריאה נוכחית:
 01/03/22 תאריך קריאה קודמת:

שם דייר: מחסן 29 גיא שושן קומה 2-
 שם אתר: בורוכוב

לקוח/ה נכבד/ה, אנו מתכבדים להגיש את חישוב צריכת החשמל לתקופה 01/03/22 - 31/03/22:

מחסן 29 גיא שושן קומה 2 - 1 - 13141054(0x0)

סוג תעריף	סוג צריכה	קריאה קודמת	קריאה נוכחית	סה"כ צריכה בקוט"ש	מחיר לקוט"ש בא"ג	סה"כ לתשלום
פרטי חשבון עבור תאריכים:						
777	פסגה	01/03/22	31/03/22	47.10	46.64	21.97 ₪
778	גבע	814.60	834.60	20.00	38.61	7.72 ₪
779	שפל	2,638.15	2,670.15	32.00	31.90	10.21 ₪

סה"כ לדייר:

פסגה	גבע	שפל	סה"כ	שיא ביקוש
47.10	20.00	32.00	99.10	
21.97 ₪	7.72 ₪	10.21 ₪	39.90 ₪	

סה"כ צריכה
 סה"כ לתשלום

214.45 ₪	תשלום קבוע	
0.00 ₪	תשלום עבור גודל חיבור בKVA (0x0)	
254.35 ₪	סה"כ לתשלום	לא כולל מע"מ

התפלגות חיוב בש"ח לפי תע"ז

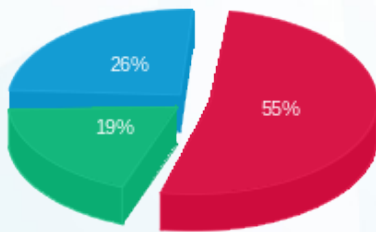

פסגה (21.97 ₪) ■
 גבע (7.72 ₪) ■
 שפל (10.21 ₪) ■

הסטוריית צריכה בקוט"ש

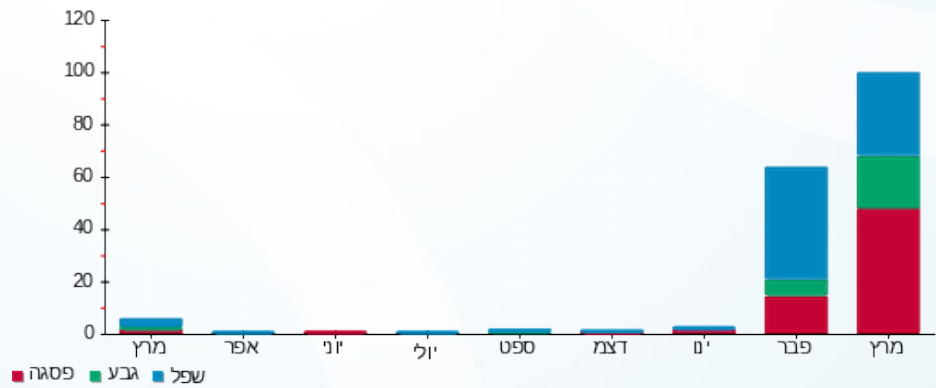

פסגה ■ גבע ■ שפל

10/04/22 תאריך הפקה:
 31/03/22 תאריך קריאה נוכחית:
 01/03/22 תאריך קריאה קודמת:

שם דייר: מחסן CB 13 גלידה 2
 שם אתר: בורוכוב

לקוח/ה נכבד/ה, אנו מתכבדים להגיש את חישוב צריכת החשמל לתקופה 01/03/22 - 31/03/22:

מחסן CB 13 גלידה 2 - 2 - 16048002(0x0)

סוג תעריף	סוג צריכה	קריאה קודמת	קריאה נוכחית	סה"כ צריכה בקוט"ש	מחיר לקוט"ש בא"ג	סה"כ לתשלום
פרטי חשבון עבור תאריכים:						
777	פסגה	01/03/22	31/03/22	18.10	46.64	8.44 ₪
778	גבע	211.80	218.10	6.30	38.61	2.43 ₪
779	שפל	632.15	648.80	16.65	31.90	5.31 ₪

סה"כ לדייר:

פסגה	גבע	שפל	סה"כ	שיא ביקוש
18.10	6.30	16.65	41.05	0.18
₪ 8.44	₪ 2.43	₪ 5.31	₪ 16.19	

סה"כ צריכה
 סה"כ לתשלום

214.45 ₪	תשלום קבוע	
0.00 ₪	תשלום עבור גודל חיבור בKVA (0x0)	
230.64 ₪	סה"כ לתשלום	לא כולל מע"מ

התפלגות חיוב בש"ח לפי תעו"ז

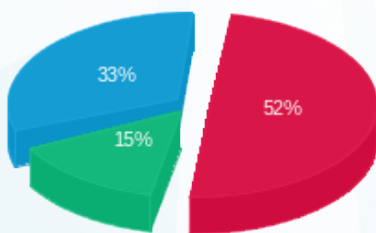

פסגה (₪ 8.44)
 גבע (₪ 2.43)
 שפל (₪ 5.31)

הסטוריית צריכה בקוט"ש

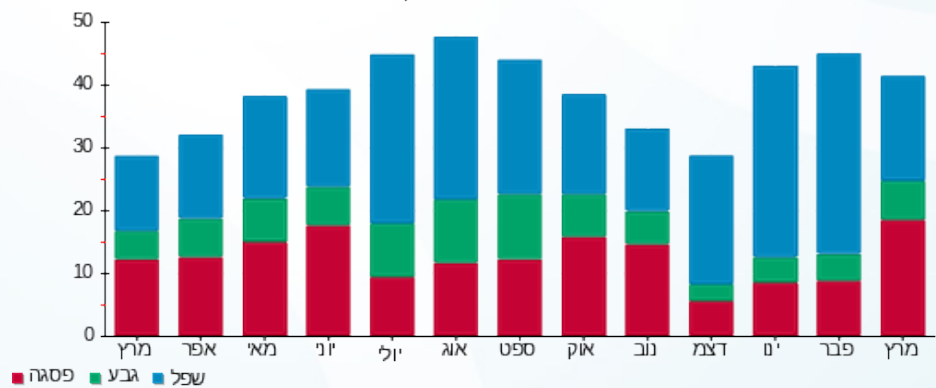



10/04/22

תאריך הפקה:

שם דייר: מחסן 15 רולדין

31/03/22

תאריך קריאה נוכחית:

שם אתר: בורוכוב

01/03/22

תאריך קריאה קודמת:

לקוח/ה נכבד/ה, אנו מתכבדים להגיש את חישוב צריכת החשמל לתקופה 01/03/22 - 31/03/22:

מחסן 15 רולדין - 1 - 18247244(0x0)

סוג תעריף	סוג צריכה	קריאה קודמת	קריאה נוכחית	סה"כ צריכה בקוט"ש	מחיר לקוט"ש בא"ג	סה"כ לתשלום
		01/03/22	31/03/22			
777	פסגה	11,865.50	12,461.80	596.30	46.64	278.11 ₪
778	גבע	6,173.70	6,366.70	193.00	38.61	74.52 ₪
779	שפל	18,056.20	18,524.20	468.00	31.90	149.29 ₪

סה"כ לדייר:

פסגה	גבע	שפל	סה"כ	שיא ביקוש
596.30	193.00	468.00	1,257.30	3.95
278.11 ₪	74.52 ₪	149.29 ₪	501.92 ₪	

סה"כ צריכה

סה"כ לתשלום

214.45 ₪	תשלום קבוע	
0.00 ₪	תשלום עבור גודל חיבור בKVA (0x0)	
716.37 ₪	סה"כ לתשלום	לא כולל מע"מ

התפלגות חיוב בש"ח לפי תעו"ז

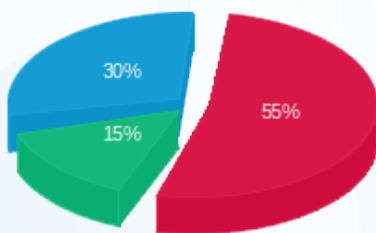

■ פסגה (278.11 ₪)
 ■ גבע (74.52 ₪)
 ■ שפל (149.29 ₪)

הסטוריית צריכה בקוט"ש

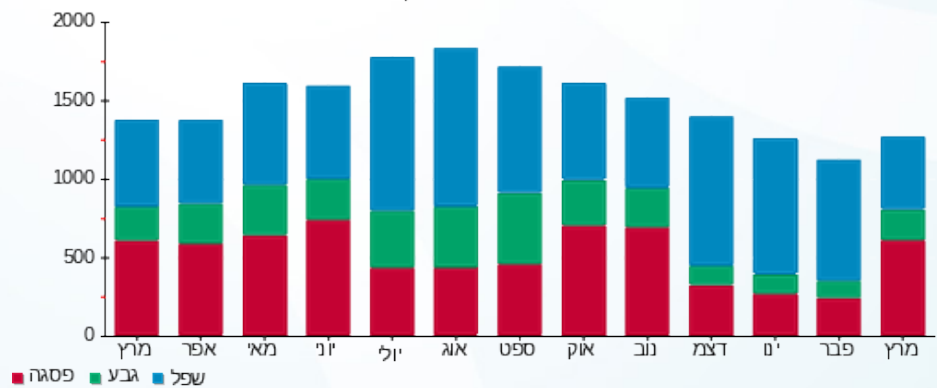



10/04/22

תאריך הפקה:

שם דייר: מחסן 27 - פרטנר

31/03/22

תאריך קריאה נוכחית:

שם אתר: בורוכוב

01/03/22

תאריך קריאה קודמת:

לקוח/ה נכבד/ה, אנו מתכבדים להגיש את חישוב צריכת החשמל לתקופה 01/03/22 - 31/03/22:

מחסן 27 פרטנר - 1 - 16193909(0x0)

סוג תעריף	סוג צריכה	קריאה קודמת	קריאה נוכחית	סה"כ צריכה בקוט"ש	מחיר לקוט"ש בא"ג	סה"כ לתשלום
פרטי חשבון עבור תאריכים:						
777	פסגה	01/03/22	31/03/22	1,025.55	46.64	478.32 ₪
778	גבע	6,234.65	6,576.70	342.05	38.61	132.07 ₪
779	שפל	20,785.00	21,693.70	908.70	31.90	289.88 ₪

סה"כ לדייר:

פסגה	גבע	שפל	סה"כ	שיא ביקוש
1,025.55	342.05	908.70	2,276.30	3.93
478.32 ₪	132.07 ₪	289.88 ₪	900.26 ₪	

סה"כ צריכה

סה"כ לתשלום

214.45 ₪	תשלום קבוע	
0.00 ₪	תשלום עבור גודל חיבור בKVA (0x0)	
1,114.71 ₪	סה"כ לתשלום	לא כולל מע"מ

התפלגות חיוב בש"ח לפי תעו"ז

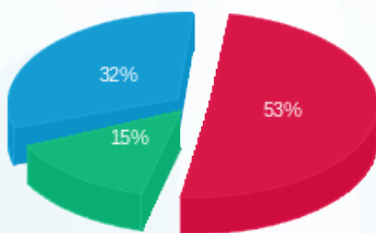

- פסגה (478.32 ₪) - 53%
- גבע (132.07 ₪) - 15%
- שפל (289.88 ₪) - 32%

הסטוריית צריכה בקוט"ש

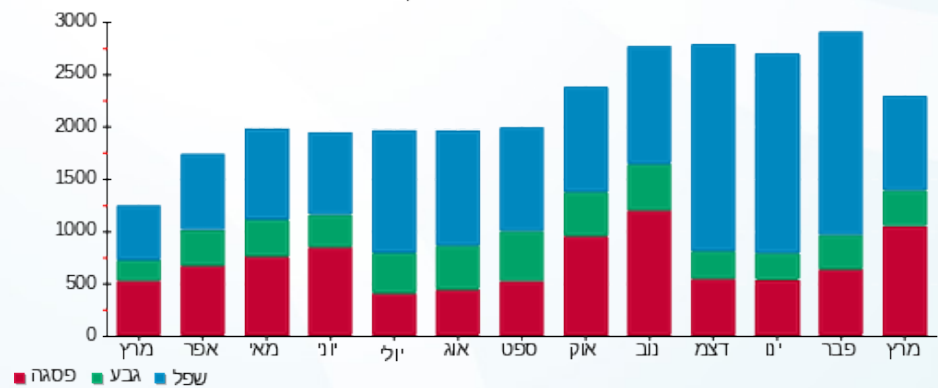

- פסגה - אדום
- גבע - ירוק
- שפל - כחול





10/04/22

תאריך הפקה:

שם דייר: מחסן BH 28 אפנדיס

31/03/22

תאריך קריאה נוכחית:

שם אתר: בורוכוב

01/03/22

תאריך קריאה קודמת:

לקוח/ה נכבד/ה, אנו מתכבדים להגיש את חישוב צריכת החשמל לתקופה 01/03/22 - 31/03/22:

מחסן BH 28 אפנדיס - 4 - 16193909(0x0)

סוג תעריף	סוג צריכה	קריאה קודמת	קריאה נוכחית	סה"כ צריכה בקוט"ש	מחיר לקוט"ש בא"ג	סה"כ לתשלום
פרטי חשבון עבור תאריכים:						
777	פסגה	01/03/22	31/03/22	0.20	46.64	0.09 ₪
778	גבע	0.25	0.25	0.00	38.61	0.00 ₪
779	שפל	0.45	0.50	0.05	31.90	0.02 ₪

סה"כ לדייר:

פסגה	גבע	שפל	סה"כ	שיא ביקוש
0.20	0.00	0.05	0.25	0.05
0.09 ₪	0.00 ₪	0.02 ₪	0.11 ₪	

סה"כ צריכה

סה"כ לתשלום

214.45 ₪	תשלום קבוע	
0.00 ₪	תשלום עבור גודל חיבור בKVA (0x0)	
214.56 ₪	סה"כ לתשלום	לא כולל מע"מ

התפלגות חיוב בש"ח לפי תע"ז

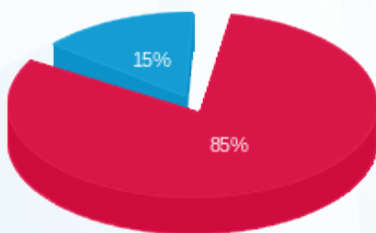

- פסגה (0.09 ₪)
- גבע (0.00 ₪)
- שפך (0.02 ₪)

הסטוריית צריכה בקוט"ש

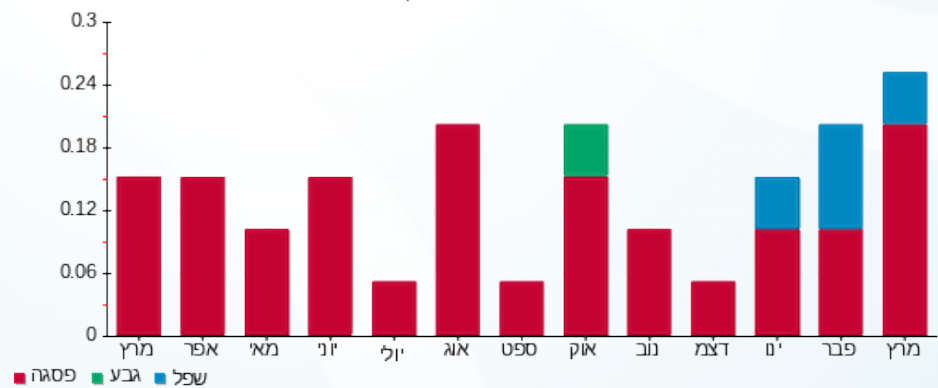



10/04/22

תאריך הפקדה:

שם דייר: מחסן 33 גרעיני עפולה

31/03/22

תאריך קריאה נוכחית:

שם אתר: בורוכוב

01/03/22

תאריך קריאה קודמת:

לקוח/ה נכבד/ה, אנו מתכבדים להגיש את חישוב צריכת החשמל לתקופה 01/03/22 - 31/03/22:

מחסן 33 גרעיני עפולה - 1 - 16048006(0x0)

סוג תעריף	סוג צריכה	קריאה קודמת	קריאה נוכחית	סה"כ צריכה בקוט"ש	מחיר לקוט"ש בא"ג	סה"כ לתשלום
פרטי חשבון עבור תאריכים:						
777	פסגה	01/03/22	31/03/22	290.70	46.64	135.58 ₪
778	גבע	969.50	1,075.70	106.20	38.61	41.00 ₪
779	שפל	2,665.30	2,940.40	275.10	31.90	87.76 ₪

סה"כ לדייר:

פסגה	גבע	שפל	סה"כ	שיא ביקוש
290.70	106.20	275.10	672.00	1.16
135.58 ₪	41.00 ₪	87.76 ₪	264.34 ₪	

סה"כ צריכה

סה"כ לתשלום

214.45 ₪	תשלום קבוע	
0.00 ₪	תשלום עבור גודל חיבור בKVA (0x0)	
478.79 ₪	סה"כ לתשלום	לא כולל מע"מ

התפלגות חיוב בש"ח לפי תע"ז

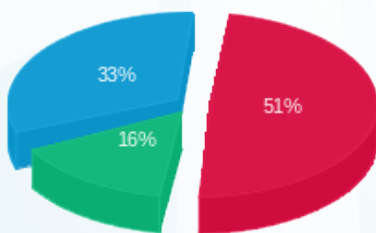

■ פסגה (135.58 ₪)
■ גבע (41.00 ₪)
■ שפל (87.76 ₪)

הסטוריית צריכה בקוט"ש

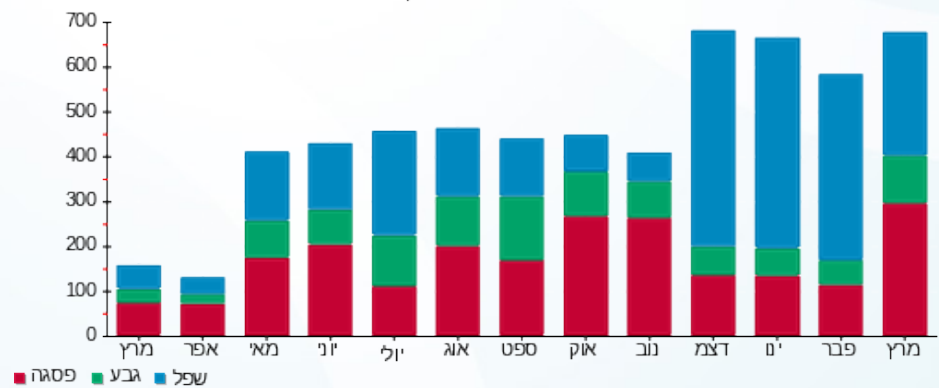



10/04/22 תאריך הפקה:
 31/03/22 תאריך קריאה נוכחית:
 01/03/22 תאריך קריאה קודמת:

שם דייר: מחסן BB מפסק Q2 - חברת הנהול
 שם אתר: בורוכוב

לקוח/ה נכבד/ה, אנו מתכבדים להגיש את חישוב צריכת החשמל לתקופה 01/03/22 - 31/03/22:

מחסן BB חברת הנהול - 2 - (0x0)16048004

סוג תעריף	סוג צריכה	קריאה קודמת	קריאה נוכחית	סה"כ צריכה בקוט"ש	מחיר לקוט"ש בא"ג	סה"כ לתשלום
פרטי חשבון עבור תאריכים:						
777	פסגה	01/03/22	31/03/22	0.00	46.64	0.00 ₪
778	גבע	87.00	87.00	0.00	38.61	0.00 ₪
779	שפל	197.65	197.65	0.00	31.90	0.00 ₪

סה"כ לדייר:

פסגה	גבע	שפל	סה"כ	שיא ביקוש
0.00	0.00	0.00	0.00	0.01
0.00 ₪	0.00 ₪	0.00 ₪	0.00 ₪	

סה"כ צריכה
 סה"כ לתשלום

214.45 ₪	תשלום קבוע	
0.00 ₪	תשלום עבור גודל חיבור KVA (0x0)	
214.45 ₪	סה"כ לתשלום	לא כולל מע"מ



10/04/22 תאריך הפקה:
 31/03/22 תאריך קריאה נוכחית:
 01/03/22 תאריך קריאה קודמת:

שם דייר: מחסן פלאפל בריבוע קומה 0
 שם אתר: בורוכוב

לקוח/ה נכבד/ה, אנו מתכבדים להגיש את חישוב צריכת החשמל לתקופה 01/03/22 - 31/03/22:

מחסן פלאפל בריבוע קומה 0 - 10 - 15129229 (0x0)

סוג תעריף	סוג צריכה	קריאה קודמת	קריאה נוכחית	סה"כ צריכה בקוט"ש	מחיר לקוט"ש בא"ג	סה"כ לתשלום
פרטי חשבון עבור תאריכים:						
777	פסגה	01/03/22	31/03/22	64.70	46.64	1,220.11
778	גבע	533.60	557.07	23.47	38.61	1,284.82
779	שפל	2,727.06	2,788.98	61.92	31.90	2,727.06

סה"כ לדייר:

פסגה	גבע	שפל	סה"כ	שיא ביקוש
64.70	23.47	61.92	150.10	0.22
19.75 ₪	9.06 ₪	19.75 ₪	58.99 ₪	

סה"כ צריכה
 סה"כ לתשלום

214.45 ₪	תשלום קבוע	
0.00 ₪	תשלום עבור גודל חיבור בKVA (0x0)	
273.44 ₪	סה"כ לתשלום	לא כולל מע"מ

התפלגות חיוב בש"ח לפי תע"ז

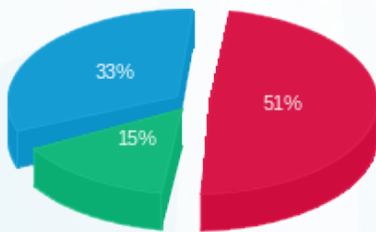

■ פסגה (19.75 ₪)
 ■ גבע (9.06 ₪)
 ■ שפל (30.18 ₪)

הסטוריית צריכה בקוט"ש

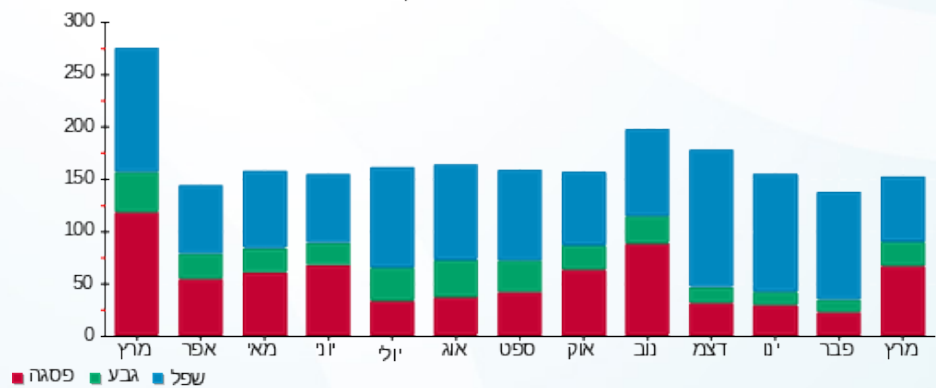

10/04/22 תאריך הפקה:
 31/03/22 תאריך קריאה נוכחית:
 01/03/22 תאריך קריאה קודמת:

שם דייר: מעדניית נעמי
 שם אתר: בורוכוב

לקוח/ה נכבד/ה, אנו מתכבדים להגיש את חישוב צריכת החשמל לתקופה 01/03/22 - 31/03/22:

מעדניית נעמי - 2 - 16201591(0x0)

סוג תעריף	סוג צריכה	קריאה קודמת	קריאה נוכחית	סה"כ צריכה בקוט"ש	מחיר לקוט"ש בא"ג	סה"כ לתשלום
פרטי חשבון עבור תאריכים:						
777	פסגה	01/03/22	31/03/22	3,875.20	46.64	1,807.39 ₪
778	גבע	61,126.80	62,171.60	1,044.80	38.61	403.40 ₪
779	שפל	137,373.60	139,261.80	1,888.20	31.90	602.34 ₪

סה"כ לדיר:

פסגה	גבע	שפל	סה"כ	שיא ביקוש
3,875.20	1,044.80	1,888.20	6,808.20	24.52
1,807.39 ₪	403.40 ₪	602.34 ₪	2,813.13 ₪	

סה"כ צריכה
 סה"כ לתשלום

214.45 ₪	תשלום קבוע	
0.00 ₪	תשלום עבור גודל חיבור בKVA (0x0)	
3,027.58 ₪	סה"כ לתשלום	לא כולל מע"מ

התפלגות חיוב בש"ח לפי תעו"ז

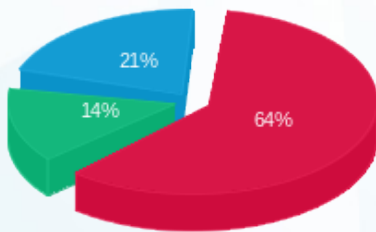

■ פסגה (1,807.39 ₪)
 ■ גבע (403.40 ₪)
 ■ שפל (602.34 ₪)

הסטוריית צריכה בקוט"ש

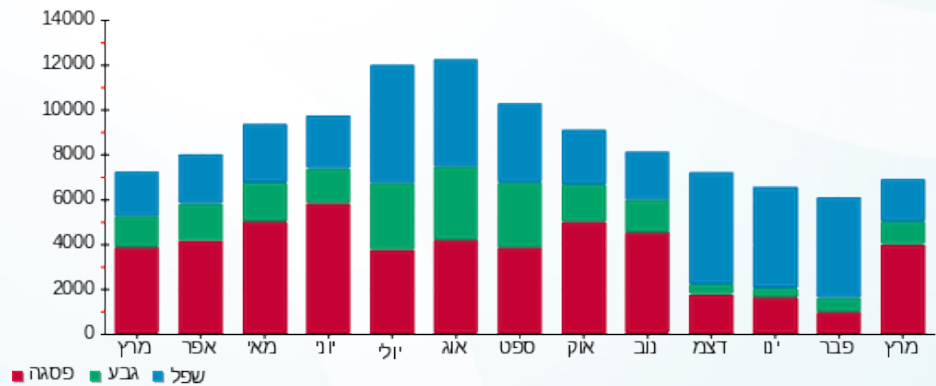

■ פסגה ■ גבע ■ שפל



10/04/22

תאריך הפקדה:

שם דייר: נוי השדה

31/03/22

תאריך קריאה נוכחית:

שם אתר: בורוכוב

01/03/22

תאריך קריאה קודמת:

לקוח/ה נכבד/ה, אנו מתכבדים להגיש את חישוב צריכת החשמל לתקופה 01/03/22 - 31/03/22:

נוי השדה - 11 - 16201591(0x0)

סה"כ לתשלום	מחיר לקוט"ש בא"ג	סה"כ צריכה בקוט"ש	קריאה נוכחית	קריאה קודמת	סוג צריכה	סוג תעריף
			31/03/22	01/03/22		פרטי חשבון עבור תאריכים:
1,589.49 ₪	46.64	3,408.00	40,848.90	37,440.90	פסגה	777
357.72 ₪	38.61	926.50	19,342.80	18,416.30	גבע	778
552.03 ₪	31.90	1,730.50	45,605.10	43,874.60	שפל	779

סה"כ לדייר:

שיא ביקוש	סה"כ	שפל	גבע	פסגה
17.26	6,065.00	1,730.50	926.50	3,408.00
	2,499.24 ₪	552.03 ₪	357.72 ₪	1,589.49 ₪

סה"כ צריכה

סה"כ לתשלום

214.45 ₪	תשלום קבוע	
0.00 ₪	תשלום עבור גודל חיבור בKVA (0x0)	
2,713.69 ₪	סה"כ לתשלום	לא כולל מע"מ

התפלגות חיוב בש"ח לפי תעו"ז

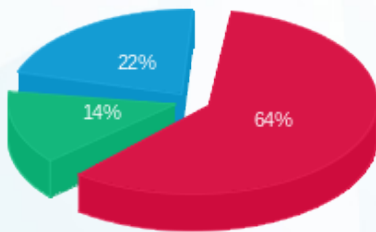

- פסגה (1,589.49 ₪)
- גבע (357.72 ₪)
- שפל (552.03 ₪)

הסטוריית צריכה בקוט"ש

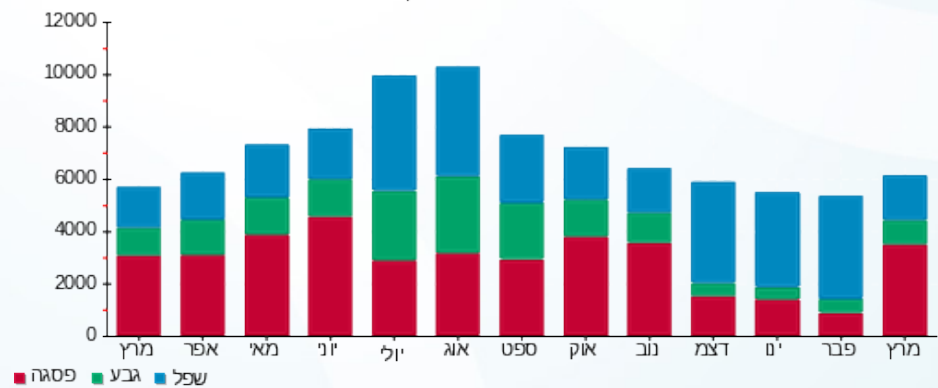



10/04/22

תאריך הפקדה:

שם דייר: סופר פארם

31/03/22

תאריך קריאה נוכחית:

שם אתר: בורוכוב

01/03/22

תאריך קריאה קודמת:

לקוח/ה נכבד/ה, אנו מתכבדים להגיש את חישוב צריכת החשמל לתקופה 01/03/22 - 31/03/22:

סופר פארם - 1 - 16201591(0x0)

סוג תעריף	סוג צריכה	קריאה קודמת	קריאה נוכחית	סה"כ צריכה בקוט"ש	מחיר לקוט"ש בא"ג	סה"כ לתשלום
		01/03/22	31/03/22	פרטי חשבון עבור תאריכים:		
777	פסגה	160,350.40	166,432.80	6,082.40	46.64	2,836.83 ₪
778	גבע	75,406.40	77,392.40	1,986.00	38.61	766.79 ₪
779	שפל	153,557.20	155,706.40	2,149.20	31.90	685.59 ₪

סה"כ לדייר:

פסגה	גבע	שפל	סה"כ	שיא ביקוש
6,082.40	1,986.00	2,149.20	10,217.60	28.77
2,836.83 ₪	766.79 ₪	685.59 ₪	4,289.22 ₪	

סה"כ צריכה

סה"כ לתשלום

214.45 ₪	תשלום קבוע	
0.00 ₪	תשלום עבור גודל חיבור בKVA (0x0)	
4,503.67 ₪	סה"כ לתשלום	לא כולל מע"מ

התפלגות חיוב בש"ח לפי תעו"ז

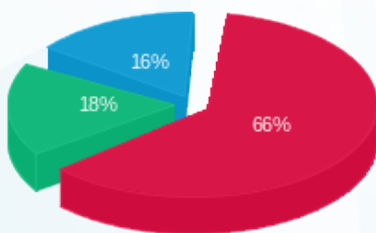

- פסגה (2,836.83 ₪)
- גבע (766.79 ₪)
- שפל (685.59 ₪)

הסטוריית צריכה בקוט"ש

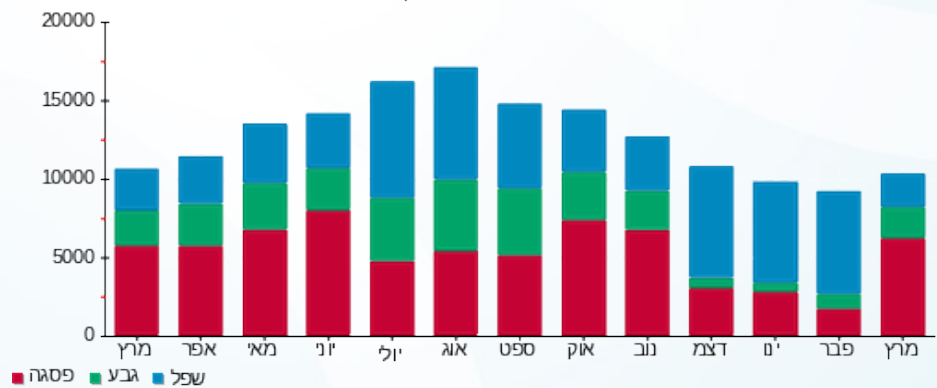



10/04/22

תאריך הפקדה:

שם דייר: סלקום

31/03/22

תאריך קריאה נוכחית:

שם אתר: בורוכוב

01/03/22

תאריך קריאה קודמת:

לקוח/ה נכבד/ה, אנו מתכבדים להגיש את חישוב צריכת החשמל לתקופה 01/03/22 - 31/03/22:

סלקום - 10 - 16226475(0x0)

סוג תעריף	סוג צריכה	קריאה קודמת	קריאה נוכחית	סה"כ צריכה בקוט"ש	מחיר לקוט"ש בא"ג	סה"כ לתשלום
פרטי חשבון עבור תאריכים:						
777	פסגה	01/03/22	31/03/22	543.10	46.64	253.30 ₪
778	גבע	596.13	789.87	193.73	38.61	74.80 ₪
779	שפל	3,150.20	3,610.10	459.90	31.90	146.71 ₪

סה"כ לדייר:

פסגה	גבע	שפל	סה"כ	שיא ביקוש
543.10	193.73	459.90	1,196.73	6.23
253.30 ₪	74.80 ₪	146.71 ₪	474.81 ₪	

סה"כ צריכה

סה"כ לתשלום

214.45 ₪	תשלום קבוע	
0.00 ₪	תשלום עבור גודל חיבור בKVA (0x0)	
689.26 ₪	סה"כ לתשלום	לא כולל מע"מ

התפלגות חיוב בש"ח לפי תע"ז

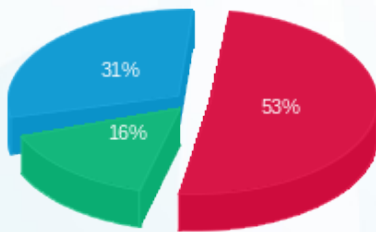

- פסגה (253.30 ₪) - 53%
- גבע (74.80 ₪) - 16%
- שפל (146.71 ₪) - 31%

הסטוריית צריכה בקוט"ש

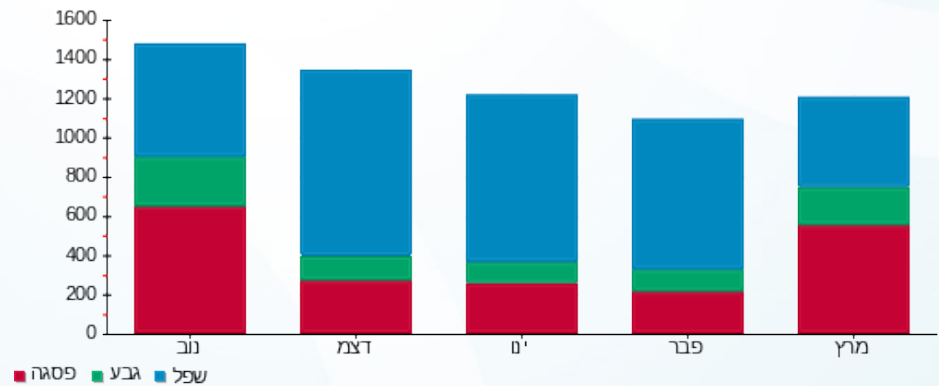

10/04/22 תאריך הפקדה:
 31/03/22 תאריך קריאה נוכחית:
 01/03/22 תאריך קריאה קודמת:

שם דייר: עו"ד אמיר ברמן
 שם אתר: בורוכוב

לקוח/ה נכבד/ה, אנו מתכבדים להגיש את חישוב צריכת החשמל לתקופה 01/03/22 - 31/03/22:

עו"ד אמיר ברמן - 2 - 16004851(0x0)

סוג תעריף	סוג צריכה	קריאה קודמת	קריאה נוכחית	סה"כ צריכה בקוט"ש	מחיר לקוט"ש בא"ג	סה"כ לתשלום
פרטי חשבון עבור תאריכים:						
777	פסגה	01/03/22	31/03/22	14.60	46.64	6.81 ₪
778	גבע	314.00	315.90	1.90	38.61	0.73 ₪
779	שפל	248.60	248.70	0.10	31.90	0.03 ₪

סה"כ לדייר:

פסגה	גבע	שפל	סה"כ	שיא ביקוש
14.60	1.90	0.10	16.60	0.33
₪ 6.81	₪ 0.73	₪ 0.03	₪ 7.57	

סה"כ צריכה
 סה"כ לתשלום

38.53 ₪	תשלום קבוע	
0.00 ₪	תשלום עבור גודל חיבור בKVA (0x0)	
46.10 ₪	סה"כ לתשלום	לא כולל מע"מ

התפלגות חיוב בש"ח לפי תעו"ז

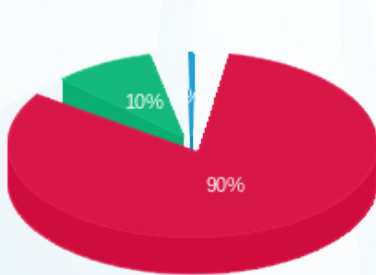

פסגה (₪ 6.81)
 גבע (₪ 0.73)
 שפל (₪ 0.03)

הסטוריית צריכה בקוט"ש

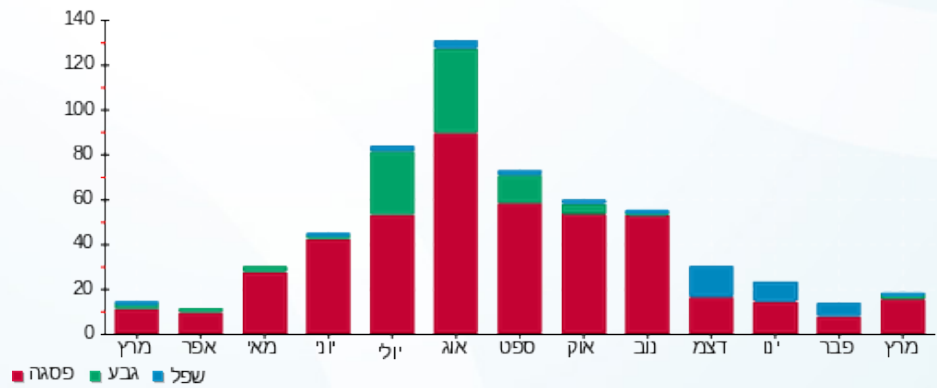



10/04/22

תאריך הפקדה:

שם דייר: פי.אייץ.איי (פרטנר)

31/03/22

תאריך קריאה נוכחית:

שם אתר: בורוכוב

01/03/22

תאריך קריאה קודמת:

לקוח/ה נכבד/ה, אנו מתכבדים להגיש את חישוב צריכת החשמל לתקופה 01/03/22 - 31/03/22:

פי.אייץ.איי (פרטנר) - 10 - 16226475(0x0)

סוג תעריף	סוג צריכה	קריאה קודמת	קריאה נוכחית	סה"כ צריכה בקוט"ש	מחיר לקוט"ש בא"ג	סה"כ לתשלום
פרטי חשבון עבור תאריכים:						
777	פסגה	01/03/22	31/03/22	543.10	46.64	253.30 ₪
778	גבע	596.13	789.87	193.73	38.61	74.80 ₪
779	שפל	3,150.20	3,610.10	459.90	31.90	146.71 ₪

סה"כ לדייר:

פסגה	גבע	שפל	סה"כ	שיא ביקוש
543.10	193.73	459.90	1,196.73	6.23
253.30 ₪	74.80 ₪	146.71 ₪	474.81 ₪	

סה"כ צריכה

סה"כ לתשלום

214.45 ₪	תשלום קבוע	
0.00 ₪	תשלום עבור גודל חיבור בKVA (0x0)	
689.26 ₪	סה"כ לתשלום	לא כולל מע"מ

התפלגות חיוב בש"ח לפי תע"ז

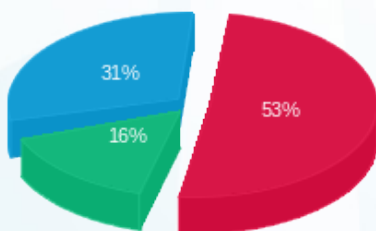

- פסגה (253.30 ₪)
- גבע (74.80 ₪)
- שפל (146.71 ₪)

הסטוריית צריכה בקוט"ש

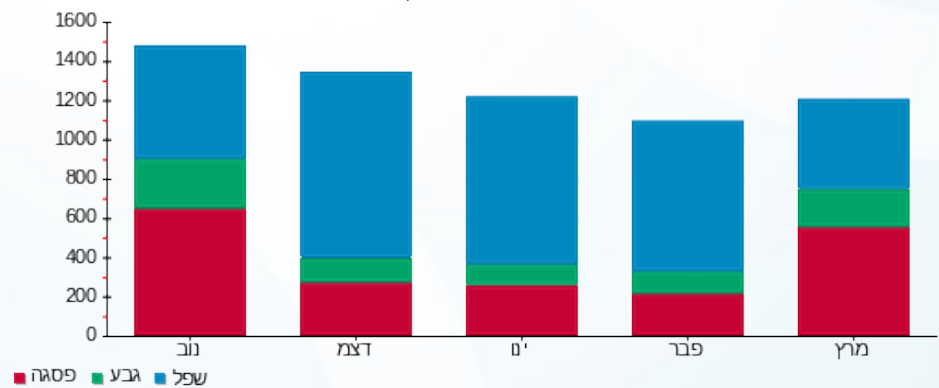



10/04/22

תאריך הפקדה:

שם דייר: פלאפון תקשורת

31/03/22

תאריך קריאה נוכחית:

שם אתר: בורוכוב

01/03/22

תאריך קריאה קודמת:

לקוח/ה נכבד/ה, אנו מתכבדים להגיש את חישוב צריכת החשמל לתקופה 01/03/22 - 31/03/22:

פלאפון תקשורת - 10 - 16226475(0x0)

סה"כ לתשלום	מחיר לקוט"ש בא"ג	סה"כ צריכה בקוט"ש	קריאה נוכחית	קריאה קודמת	סוג צריכה	סוג תעריף
			31/03/22	01/03/22		פרטי חשבון עבור תאריכים:
253.30 ₪	46.64	543.10	1,896.26	1,353.17	פסגה	777
74.80 ₪	38.61	193.73	789.87	596.13	גבע	778
146.71 ₪	31.90	459.90	3,610.10	3,150.20	שפל	779

סה"כ לדייר:

שיא ביקוש	סה"כ	שפל	גבע	פסגה
6.23	1,196.73	459.90	193.73	543.10
	474.81 ₪	146.71 ₪	74.80 ₪	253.30 ₪

סה"כ צריכה

סה"כ לתשלום

214.45 ₪	תשלום קבוע	
0.00 ₪	תשלום עבור גודל חיבור בKVA (0x0)	
689.26 ₪	סה"כ לתשלום	לא כולל מע"מ

התפלגות חיוב בש"ח לפי תעו"ז

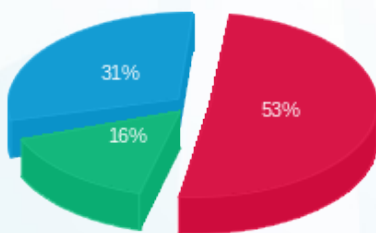

- פסגה (253.30 ₪)
- גבע (74.80 ₪)
- שפל (146.71 ₪)

הסטוריית צריכה בקוט"ש

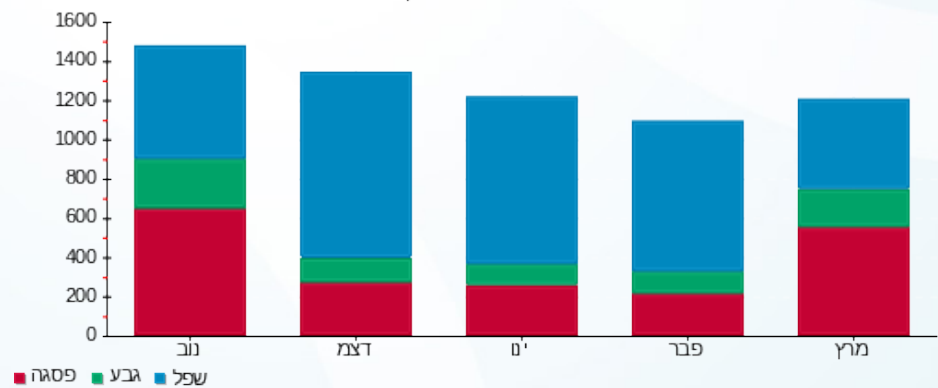

10/04/22 תאריך הפקה:
 31/03/22 תאריך קריאה נכחית:
 01/03/22 תאריך קריאה קודמת:

שם דייר: ציבורי
 שם אתר: בורוכוב

לקוח/ה נכבד/ה, אנו מתכבדים להגיש את חישוב צריכת החשמל לתקופה 01/03/22 - 31/03/22:

שנאי 2 - 15 - 13080913(0x0)

סוג תעריף	סוג צריכה	קריאה קודמת	קריאה נכחית	סה"כ צריכה בקוט"ש	מחיר לקוט"ש בא"ג	סה"כ לתשלום
			31/03/22	01/03/22	פרטי חשבון עבור תאריכים:	
777	פסגה	1,139,754.90	1,174,865.70	35,110.80	46.64	16,375.68 ₪
778	גבע	565,628.10	576,828.90	11,200.80	38.61	4,324.63 ₪
779	שפל	1,240,359.50	1,256,848.50	16,489.00	31.90	5,259.99 ₪

מחסן קפטן 1 - 13141054(0x0)

סוג תעריף	סוג צריכה	קריאה קודמת	קריאה נכחית	סה"כ צריכה בקוט"ש	מחיר לקוט"ש בא"ג	סה"כ לתשלום
			31/03/22	01/03/22	פרטי חשבון עבור תאריכים:	
777	פסגה	1,582.75	1,629.85	-47.10	46.64	-21.97 ₪
778	גבע	814.60	834.60	-20.00	38.61	-7.72 ₪
779	שפל	2,638.15	2,670.15	-32.00	31.90	-10.21 ₪

אפנדיס 1 - 15129229(0x0)

סוג תעריף	סוג צריכה	קריאה קודמת	קריאה נכחית	סה"כ צריכה בקוט"ש	מחיר לקוט"ש בא"ג	סה"כ לתשלום
			31/03/22	01/03/22	פרטי חשבון עבור תאריכים:	
777	פסגה	33,705.40	34,299.40	-594.00	46.64	-277.04 ₪
778	גבע	14,678.05	14,888.75	-210.70	38.61	-81.35 ₪
779	שפל	35,065.75	35,299.50	-233.75	31.90	-74.57 ₪

נות 103 - 2 - 15129229(0x0)

סוג תעריף	סוג צריכה	קריאה קודמת	קריאה נכחית	סה"כ צריכה בקוט"ש	מחיר לקוט"ש בא"ג	סה"כ לתשלום
			31/03/22	01/03/22	פרטי חשבון עבור תאריכים:	
777	פסגה	187,368.00	192,473.80	-5,105.80	46.64	-2,381.35 ₪
778	גבע	84,550.00	85,718.00	-1,168.00	38.61	-450.96 ₪
779	שפל	168,207.20	170,445.20	-2,238.00	31.90	-713.92 ₪

פלאפל - 3 - 15129229(0x0)

סוג תעריף	סוג צריכה	קריאה קודמת	קריאה נוכחית	סה"כ צריכה בקוט"ש	מחיר לקוט"ש בא"ג	סה"כ לתשלום
פרטי חשבון עבור תאריכים:			31/03/22	01/03/22		
777	פסגה	75,601.90	77,436.70	-1,834.80	46.64	₪ -855.75
778	גבע	30,133.80	30,573.50	-439.70	38.61	₪ -169.77
779	שפל	49,112.60	49,844.80	-732.20	31.90	₪ -233.57

חנות 105 - 4 - 15129229(0x0)

סוג תעריף	סוג צריכה	קריאה קודמת	קריאה נוכחית	סה"כ צריכה בקוט"ש	מחיר לקוט"ש בא"ג	סה"כ לתשלום
פרטי חשבון עבור תאריכים:			31/03/22	01/03/22		
777	פסגה	36,142.00	36,704.30	-562.30	46.64	₪ -262.26
778	גבע	13,225.30	13,350.90	-125.60	38.61	₪ -48.49
779	שפל	17,956.60	18,058.60	-102.00	31.90	₪ -32.54

חנות 106 - 5 - 15129229(0x0)

סוג תעריף	סוג צריכה	קריאה קודמת	קריאה נוכחית	סה"כ צריכה בקוט"ש	מחיר לקוט"ש בא"ג	סה"כ לתשלום
פרטי חשבון עבור תאריכים:			31/03/22	01/03/22		
777	פסגה	7,974.40	8,108.60	-134.20	46.64	₪ -62.59
778	גבע	1,989.10	2,021.50	-32.40	38.61	₪ -12.51
779	שפל	1,963.20	1,988.40	-25.20	31.90	₪ -8.04

חנות 107 - 6 - 15129229(0x0)

סוג תעריף	סוג צריכה	קריאה קודמת	קריאה נוכחית	סה"כ צריכה בקוט"ש	מחיר לקוט"ש בא"ג	סה"כ לתשלום
פרטי חשבון עבור תאריכים:			31/03/22	01/03/22		
777	פסגה	27,619.90	28,501.30	-881.40	46.64	₪ -411.08
778	גבע	8,270.60	8,403.20	-132.60	38.61	₪ -51.20
779	שפל	7,213.20	7,234.00	-20.80	31.90	₪ -6.64

מחסן פלאפל בריבוע - 10 - 15129229(0x0)

סוג תעריף	סוג צריכה	קריאה קודמת	קריאה נוכחית	סה"כ צריכה בקוט"ש	מחיר לקוט"ש בא"ג	סה"כ לתשלום
פרטי חשבון עבור תאריכים:			31/03/22	01/03/22		
777	פסגה	1,220.11	1,284.82	-64.70	46.64	₪ -30.18
778	גבע	533.60	557.07	-23.47	38.61	₪ -9.06
779	שפל	2,727.06	2,788.98	-61.92	31.90	₪ -19.75



הום מרקט - 2 - 16004850 (0x0)

סוג תעריף	סוג צריכה	קריאה קודמת	קריאה נוכחית	סה"כ צריכה בקוט"ש	מחיר לקוט"ש בא"ג	סה"כ לתשלום
פרטי חשבון עבור תאריכים:						
777	פסגה	01/03/22	31/03/22	-1,061.40	46.64	₪ -495.04
778	גבע	13,599.10	13,886.60	-287.50	38.61	₪ -111.00
779	שפל	30,993.00	31,460.80	-467.80	31.90	₪ -149.23

חנות 311 - 3 - 16004850 (0x0)

סוג תעריף	סוג צריכה	קריאה קודמת	קריאה נוכחית	סה"כ צריכה בקוט"ש	מחיר לקוט"ש בא"ג	סה"כ לתשלום
פרטי חשבון עבור תאריכים:						
777	פסגה	01/03/22	31/03/22	-302.00	46.64	₪ -140.85
778	גבע	14,066.80	14,202.40	-135.60	38.61	₪ -52.36
779	שפל	15,558.60	15,638.00	-79.40	31.90	₪ -25.33

חנות 304 - 1 - 16004851 (0x0)

סוג תעריף	סוג צריכה	קריאה קודמת	קריאה נוכחית	סה"כ צריכה בקוט"ש	מחיר לקוט"ש בא"ג	סה"כ לתשלום
פרטי חשבון עבור תאריכים:						
777	פסגה	01/03/22	31/03/22	-1,687.20	46.64	₪ -786.91
778	גבע	21,585.10	22,010.60	-425.50	38.61	₪ -164.29
779	שפל	41,093.80	41,626.90	-533.10	31.90	₪ -170.06

אמיר ברמן - 2 - 16004851 (0x0)

סוג תעריף	סוג צריכה	קריאה קודמת	קריאה נוכחית	סה"כ צריכה בקוט"ש	מחיר לקוט"ש בא"ג	סה"כ לתשלום
פרטי חשבון עבור תאריכים:						
777	פסגה	01/03/22	31/03/22	-14.60	46.64	₪ -6.81
778	גבע	314.00	315.90	-1.90	38.61	₪ -0.73
779	שפל	248.60	248.70	-0.10	31.90	₪ -0.03

קומה 02 - 3 - 16004851 (0x0)

סוג תעריף	סוג צריכה	קריאה קודמת	קריאה נוכחית	סה"כ צריכה בקוט"ש	מחיר לקוט"ש בא"ג	סה"כ לתשלום
פרטי חשבון עבור תאריכים:						
777	פסגה	01/03/22	31/03/22	-720.50	46.64	₪ -336.04
778	גבע	2,734.60	2,909.00	-174.40	38.61	₪ -67.34
779	שפל	5,964.40	6,384.10	-419.70	31.90	₪ -133.88



מחנן חוות נעמי 14 - 1 - 16048002(0x0)

סוג תעריף	סוג צריכה	קריאה קודמת	קריאה נוכחית	סה"כ צריכה בקוט"ש	מחיר לקוט"ש בא"ג	סה"כ לתשלום
פרטי חשבון עבור תאריכים:						
777	פסגה	01/03/22	31/03/22	1,876.45	46.64	24.91 ₪
778	גבע	943.45	961.75	-18.30	38.61	7.07 ₪
779	שפל	2,871.40	2,916.45	-45.05	31.90	14.37 ₪

מחנן חוות נעמי 2 - 2 - 16048002(0x0)

סוג תעריף	סוג צריכה	קריאה קודמת	קריאה נוכחית	סה"כ צריכה בקוט"ש	מחיר לקוט"ש בא"ג	סה"כ לתשלום
פרטי חשבון עבור תאריכים:						
777	פסגה	01/03/22	31/03/22	390.00	46.64	8.44 ₪
778	גבע	211.80	218.10	-6.30	38.61	2.43 ₪
779	שפל	632.15	648.80	-16.65	31.90	5.31 ₪

מחנן גולדה 3 - 3 - 16048002(0x0)

סוג תעריף	סוג צריכה	קריאה קודמת	קריאה נוכחית	סה"כ צריכה בקוט"ש	מחיר לקוט"ש בא"ג	סה"כ לתשלום
פרטי חשבון עבור תאריכים:						
777	פסגה	01/03/22	31/03/22	3,825.90	46.64	61.66 ₪
778	גבע	1,890.70	1,939.45	-48.75	38.61	18.82 ₪
779	שפל	5,908.80	6,035.40	-126.60	31.90	40.39 ₪

שקע טעינה 4 - 4 - 16048002(0x0)

סוג תעריף	סוג צריכה	קריאה קודמת	קריאה נוכחית	סה"כ צריכה בקוט"ש	מחיר לקוט"ש בא"ג	סה"כ לתשלום
פרטי חשבון עבור תאריכים:						
777	פסגה	01/03/22	31/03/22	5,597.30	46.64	28.31 ₪
778	גבע	3,766.40	3,819.10	-52.70	38.61	20.35 ₪
779	שפל	15,680.80	15,759.20	-78.40	31.90	25.01 ₪

מחנן 1/22/24 - 16048004(0x0) - A

סוג תעריף	סוג צריכה	קריאה קודמת	קריאה נוכחית	סה"כ צריכה בקוט"ש	מחיר לקוט"ש בא"ג	סה"כ לתשלום
פרטי חשבון עבור תאריכים:						
777	פסגה	01/03/22	31/03/22	2,748.40	46.64	7.18 ₪
778	גבע	1,212.65	1,215.50	-2.85	38.61	1.10 ₪
779	שפל	793.45	795.65	-2.20	31.90	0.70 ₪





מחנן 25 - 2 - 16048004 (0x0)

סוג תעריף	סוג צריכה	קריאה קודמת	קריאה נוכחית	סה"כ צריכה בקוט"ש	מחיר לקוט"ש בא"ג	סה"כ לתשלום
פרטי חשבון עבור תאריכים:						
777	פסגה	01/03/22	31/03/22	0.00	46.64	0.00 ₪
778	גבע	87.00	87.00	0.00	38.61	0.00 ₪
779	שפל	197.65	197.65	0.00	31.90	0.00 ₪

מחנן 26 - 3 - 16048004 (0x0)

סוג תעריף	סוג צריכה	קריאה קודמת	קריאה נוכחית	סה"כ צריכה בקוט"ש	מחיר לקוט"ש בא"ג	סה"כ לתשלום
פרטי חשבון עבור תאריכים:						
777	פסגה	01/03/22	31/03/22	-0.95	46.64	-0.44 ₪
778	גבע	35.75	35.85	-0.10	38.61	-0.04 ₪
779	שפל	56.90	56.90	0.00	31.90	0.00 ₪

מחנן 22-23 - 4 - 16048004 (0x0)

סוג תעריף	סוג צריכה	קריאה קודמת	קריאה נוכחית	סה"כ צריכה בקוט"ש	מחיר לקוט"ש בא"ג	סה"כ לתשלום
פרטי חשבון עבור תאריכים:						
777	פסגה	01/03/22	31/03/22	-2.55	46.64	-1.19 ₪
778	גבע	1,017.30	1,021.05	-3.75	38.61	-1.45 ₪
779	שפל	2,690.70	2,694.00	-3.30	31.90	-1.05 ₪

מחנן 32 - 1 - 16048006 (0x0)

סוג תעריף	סוג צריכה	קריאה קודמת	קריאה נוכחית	סה"כ צריכה בקוט"ש	מחיר לקוט"ש בא"ג	סה"כ לתשלום
פרטי חשבון עבור תאריכים:						
777	פסגה	01/03/22	31/03/22	-290.70	46.64	-135.58 ₪
778	גבע	969.50	1,075.70	-106.20	38.61	-41.00 ₪
779	שפל	2,665.30	2,940.40	-275.10	31.90	-87.76 ₪

מחנן גריעיני עפולה - 2 - 16048006 (0x0)

סוג תעריף	סוג צריכה	קריאה קודמת	קריאה נוכחית	סה"כ צריכה בקוט"ש	מחיר לקוט"ש בא"ג	סה"כ לתשלום
פרטי חשבון עבור תאריכים:						
777	פסגה	01/03/22	31/03/22	0.00	46.64	0.00 ₪
778	גבע	3,027.50	3,027.50	0.00	38.61	0.00 ₪
779	שפל	8,891.30	8,891.30	0.00	31.90	0.00 ₪



שטיפת רכבים - 3 - 16048006(0x0)

סוג תעריף	סוג צריכה	קריאה קודמת	קריאה נוכחית	סה"כ צריכה בקוט"ש	מחיר לקוט"ש בא"ג	סה"כ לתשלום
פרטי חשבון עבור תאריכים:						
777	פסגה	01/03/22	31/03/22	0.00	46.64	0.00 ₪
778	גבע	1,758.50	1,758.50	0.00	38.61	0.00 ₪
779	שפל	1,665.20	1,665.20	0.00	31.90	0.00 ₪

מחטן 27 - 1 - 16193909(0x0)

סוג תעריף	סוג צריכה	קריאה קודמת	קריאה נוכחית	סה"כ צריכה בקוט"ש	מחיר לקוט"ש בא"ג	סה"כ לתשלום
פרטי חשבון עבור תאריכים:						
777	פסגה	01/03/22	31/03/22	-1,025.55	46.64	-478.32 ₪
778	גבע	6,234.65	6,576.70	-342.05	38.61	-132.07 ₪
779	שפל	20,785.00	21,693.70	-908.70	31.90	-289.88 ₪

מחטן עידן פרידמן - 2 - 16193909(0x0)

סוג תעריף	סוג צריכה	קריאה קודמת	קריאה נוכחית	סה"כ צריכה בקוט"ש	מחיר לקוט"ש בא"ג	סה"כ לתשלום
פרטי חשבון עבור תאריכים:						
777	פסגה	01/03/22	31/03/22	-16.25	46.64	-7.58 ₪
778	גבע	477.20	481.25	-4.05	38.61	-1.56 ₪
779	שפל	1,389.45	1,398.90	-9.45	31.90	-3.01 ₪

מחטן 28 - 4 - 16193909(0x0)

סוג תעריף	סוג צריכה	קריאה קודמת	קריאה נוכחית	סה"כ צריכה בקוט"ש	מחיר לקוט"ש בא"ג	סה"כ לתשלום
פרטי חשבון עבור תאריכים:						
777	פסגה	01/03/22	31/03/22	-0.20	46.64	-0.09 ₪
778	גבע	0.25	0.25	0.00	38.61	0.00 ₪
779	שפל	0.45	0.50	-0.05	31.90	-0.02 ₪

סופר פארם - 1 - 16201591(0x0)

סוג תעריף	סוג צריכה	קריאה קודמת	קריאה נוכחית	סה"כ צריכה בקוט"ש	מחיר לקוט"ש בא"ג	סה"כ לתשלום
פרטי חשבון עבור תאריכים:						
777	פסגה	01/03/22	31/03/22	-6,082.40	46.64	-2,836.83 ₪
778	גבע	75,406.40	77,392.40	-1,986.00	38.61	-766.79 ₪
779	שפל	153,557.20	155,706.40	-2,149.20	31.90	-685.59 ₪





מעדניית נעמי - 2 - 16201591(0x0)

סוג תעריף	סוג צריכה	קריאה קודמת	קריאה נוכחית	סה"כ צריכה בקוט"ש	מחיר לקוט"ש בא"ג	סה"כ לתשלום
פרטי חשבון עבור תאריכים:						
777	פסגה	01/03/22	31/03/22	-3,875.20	46.64	1,807.39 ₪
778	גבע	61,126.80	62,171.60	-1,044.80	38.61	403.40 ₪
779	שפל	137,373.60	139,261.80	-1,888.20	31.90	602.34 ₪

ננות 203 - 3 - 16201591(0x0)

סוג תעריף	סוג צריכה	קריאה קודמת	קריאה נוכחית	סה"כ צריכה בקוט"ש	מחיר לקוט"ש בא"ג	סה"כ לתשלום
פרטי חשבון עבור תאריכים:						
777	פסגה	01/03/22	31/03/22	-5,601.40	46.64	2,612.49 ₪
778	גבע	116,511.20	118,824.60	-2,313.40	38.61	893.20 ₪
779	שפל	246,843.00	249,589.60	-2,746.60	31.90	876.17 ₪

קפטן - 4 - 16201591(0x0)

סוג תעריף	סוג צריכה	קריאה קודמת	קריאה נוכחית	סה"כ צריכה בקוט"ש	מחיר לקוט"ש בא"ג	סה"כ לתשלום
פרטי חשבון עבור תאריכים:						
777	פסגה	01/03/22	31/03/22	-3,475.20	46.64	1,620.83 ₪
778	גבע	62,718.20	64,062.40	-1,344.20	38.61	519.00 ₪
779	שפל	127,090.80	128,791.60	-1,700.80	31.90	542.56 ₪

הום מרקט - 5 - 16201591(0x0)

סוג תעריף	סוג צריכה	קריאה קודמת	קריאה נוכחית	סה"כ צריכה בקוט"ש	מחיר לקוט"ש בא"ג	סה"כ לתשלום
פרטי חשבון עבור תאריכים:						
777	פסגה	47,208.40	47,208.40	0.00	46.64	0.00 ₪
778	גבע	23,485.20	23,485.20	0.00	38.61	0.00 ₪
779	שפל	55,706.80	55,706.80	0.00	31.90	0.00 ₪

ננות 204 - 6 - 16201591(0x0)

סוג תעריף	סוג צריכה	קריאה קודמת	קריאה נוכחית	סה"כ צריכה בקוט"ש	מחיר לקוט"ש בא"ג	סה"כ לתשלום
פרטי חשבון עבור תאריכים:						
777	פסגה	18,295.30	18,298.15	-2.85	46.64	1.33 ₪
778	גבע	4,858.90	4,859.15	-0.25	38.61	0.10 ₪
779	שפל	4,372.80	4,372.90	-0.10	31.90	0.03 ₪



גולדה - 8 - 16201591(0x0)

סה"כ לתשלום	מחיר לקוט"ש בא"ג	סה"כ צריכה בקוט"ש	קריאה נוכחית	קריאה קודמת	סוג צריכה	סוג תעריף
			31/03/22	01/03/22	פרטי חשבון עבור תאריכים:	
₪ -1,910.42	46.64	-4,096.10	154,998.00	150,901.90	פסגה	777
₪ -517.41	38.61	-1,340.10	83,440.90	82,100.80	גבע	778
₪ -783.08	31.90	-2,454.80	205,597.90	203,143.10	שפל	779

נוי - 11 - 16201591(0x0)

סה"כ לתשלום	מחיר לקוט"ש בא"ג	סה"כ צריכה בקוט"ש	קריאה נוכחית	קריאה קודמת	סוג צריכה	סוג תעריף
			31/03/22	01/03/22	פרטי חשבון עבור תאריכים:	
₪ -1,589.49	46.64	-3,408.00	40,848.90	37,440.90	פסגה	777
₪ -357.72	38.61	-926.50	19,342.80	18,416.30	גבע	778
₪ -552.03	31.90	-1,730.50	45,605.10	43,874.60	שפל	779

שופרסל - 9 - 16226475(0x0)

סה"כ לתשלום	מחיר לקוט"ש בא"ג	סה"כ צריכה בקוט"ש	קריאה נוכחית	קריאה קודמת	סוג צריכה	סוג תעריף
			31/03/22	01/03/22	פרטי חשבון עבור תאריכים:	
₪ -16,246.39	46.64	-34,833.60	1,276,497.60	1,241,664.00	פסגה	777
₪ -3,730.34	38.61	-9,661.60	619,774.40	610,112.80	גבע	778
₪ -6,627.29	31.90	-20,775.20	1,491,272.80	1,470,497.60	שפל	779

תקשורת - 10 - 16226475(0x0)

סה"כ לתשלום	מחיר לקוט"ש בא"ג	סה"כ צריכה בקוט"ש	קריאה נוכחית	קריאה קודמת	סוג צריכה	סוג תעריף
			31/03/22	01/03/22	פרטי חשבון עבור תאריכים:	
₪ -759.91	46.64	-1,629.30	5,688.80	4,059.50	פסגה	777
₪ -224.40	38.61	-581.20	2,369.60	1,788.40	גבע	778
₪ -440.12	31.90	-1,379.70	10,830.30	9,450.60	שפל	779

שנאי - 15 - 16226475(0x0)

סה"כ לתשלום	מחיר לקוט"ש בא"ג	סה"כ צריכה בקוט"ש	קריאה נוכחית	קריאה קודמת	סוג צריכה	סוג תעריף
			31/03/22	01/03/22	פרטי חשבון עבור תאריכים:	
₪ 26,274.55	46.64	56,334.80	2,166,526.20	2,110,191.40	פסגה	777
₪ 6,309.45	38.61	16,341.50	1,040,188.00	1,023,846.50	גבע	778
₪ 10,466.26	31.90	32,809.60	2,452,860.80	2,420,051.20	שפל	779





טעינת רכב בחניון 1-1 - 18247119 (0x0)

סה"כ לתשלום	מחיר לקוט"ש בא"ג	סה"כ צריכה בקוט"ש	קריאה נוכחית	קריאה קודמת	סוג צריכה	סוג תעריף
			31/03/22	01/03/22	פרטי חשבון עבור תאריכים:	
₪ -136.19	46.64	-292.00	2,532.10	2,240.10	פסגה	777
₪ -49.38	38.61	-127.90	1,465.90	1,338.00	גבע	778
₪ -175.99	31.90	-551.70	3,829.30	3,277.60	שפל	779

מחנן 16 - 1 - 18247243 (0x0)

סה"כ לתשלום	מחיר לקוט"ש בא"ג	סה"כ צריכה בקוט"ש	קריאה נוכחית	קריאה קודמת	סוג צריכה	סוג תעריף
			31/03/22	01/03/22	פרטי חשבון עבור תאריכים:	
₪ -34.84	46.64	-74.70	814.20	739.50	פסגה	777
₪ -10.46	38.61	-27.10	433.50	406.40	גבע	778
₪ -20.58	31.90	-64.50	1,329.50	1,265.00	שפל	779

מחנן 15 - 1 - 18247244 (0x0)

סה"כ לתשלום	מחיר לקוט"ש בא"ג	סה"כ צריכה בקוט"ש	קריאה נוכחית	קריאה קודמת	סוג צריכה	סוג תעריף
			31/03/22	01/03/22	פרטי חשבון עבור תאריכים:	
₪ -278.11	46.64	-596.30	12,461.80	11,865.50	פסגה	777
₪ -74.52	38.61	-193.00	6,366.70	6,173.70	גבע	778
₪ -149.29	31.90	-468.00	18,524.20	18,056.20	שפל	779

סה"כ לדייר:

שיא ביקוש	סה"כ	שפל	גבע	פסגה
215.02	24,064.20	6,977.83	4,233.83	12,852.55
	₪ 9,855.04	₪ 2,225.93	₪ 1,634.68	₪ 5,994.43

סה"כ צריכה
סה"כ לתשלום

₪ 0.00	תשלום קבוע	
₪ 0.00	תשלום עבור גודל חיבור ב KVA (0x0)	
₪ 9,855.04	סה"כ לתשלום	לא כולל מע"מ





10/04/22

תאריך הפקדה:

שם דייר: קומה 02 - סייף סקול 301

31/03/22

תאריך קריאה נוכחית:

שם אתר: בורוכוב

01/03/22

תאריך קריאה קודמת:

לקוח/ה נכבד/ה, אנו מתכבדים להגיש את חישוב צריכת החשמל לתקופה 01/03/22 - 31/03/22:

סייף סקול - 3 - 16004851(0x0)

סה"כ לתשלום	מחיר לקוט"ש בא"ג	סה"כ צריכה בקוט"ש	קריאה נוכחית	קריאה קודמת	סוג צריכה	סוג תעריף
			31/03/22	01/03/22		פרטי חשבון עבור תאריכים:
₪ 336.04	46.64	720.50	9,172.50	8,452.00	פסגה	777
₪ 67.34	38.61	174.40	2,909.00	2,734.60	גבע	778
₪ 133.88	31.90	419.70	6,384.10	5,964.40	שפל	779

סה"כ לדייר:

שיא ביקוש	סה"כ	שפל	גבע	פסגה
6.05	1,314.60	419.70	174.40	720.50
	₪ 537.26	₪ 133.88	₪ 67.34	₪ 336.04

סה"כ צריכה

סה"כ לתשלום

₪ 214.45	תשלום קבוע	
₪ 0.00	תשלום עבור גודל חיבור בKVA (0x0)	
₪ 751.71	סה"כ לתשלום	לא כולל מע"מ

התפלגות חיוב בש"ח לפי תעו"ז

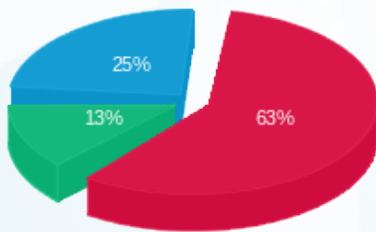

- פסגה (₪ 336.04)
- גבע (₪ 67.34)
- שפל (₪ 133.88)

הסטוריית צריכה בקוט"ש

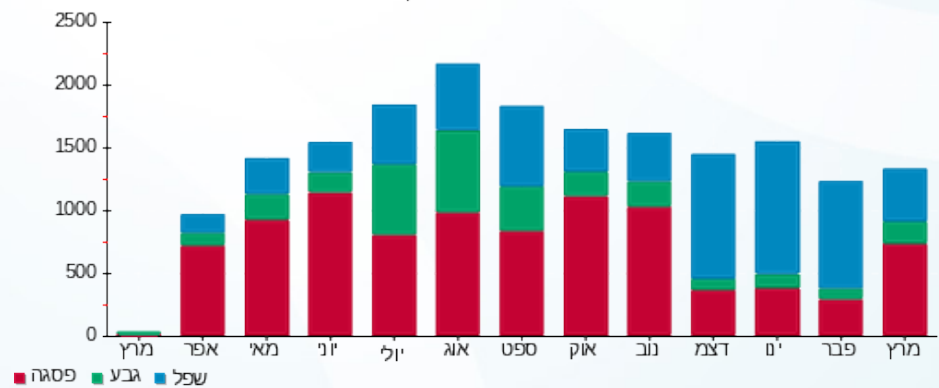

- פסגה
- גבע
- שפל





10/04/22

תאריך הפקה:

שם דייר: קפטן המבורגר

31/03/22

תאריך קריאה נוכחית:

שם אתר: בורוכוב

01/03/22

תאריך קריאה קודמת:

לקוח/ה נכבד/ה, אנו מתכבדים להגיש את חישוב צריכת החשמל לתקופה 01/03/22 - 31/03/22:

קפטן המבורגר - 4 - 16201591(0x0)

סוג תעריף	סוג צריכה	קריאה קודמת	קריאה נוכחית	סה"כ צריכה בקוט"ש	מחיר לקוט"ש בא"ג	סה"כ לתשלום
פרטי חשבון עבור תאריכים:						
777	פסגה	01/03/22	31/03/22	3,475.20	46.64	1,620.83 ₪
778	גבע	62,718.20	64,062.40	1,344.20	38.61	519.00 ₪
779	שפל	127,090.80	128,791.60	1,700.80	31.90	542.56 ₪

סה"כ לדייר:

פסגה	גבע	שפל	סה"כ	שיא ביקוש
3,475.20	1,344.20	1,700.80	6,520.20	24.87
1,620.83 ₪	519.00 ₪	542.56 ₪	2,682.38 ₪	

סה"כ צריכה

סה"כ לתשלום

214.45 ₪	תשלום קבוע	
0.00 ₪	תשלום עבור גודל חיבור בKVA (0x0)	
2,896.83 ₪	סה"כ לתשלום	לא כולל מע"מ

התפלגות חיוב בש"ח לפי תעו"ז

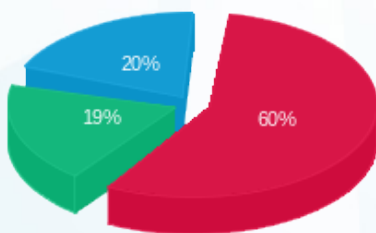

■ פסגה (1,620.83 ₪)
■ גבע (519.00 ₪)
■ שפל (542.56 ₪)

הסטוריית צריכה בקוט"ש

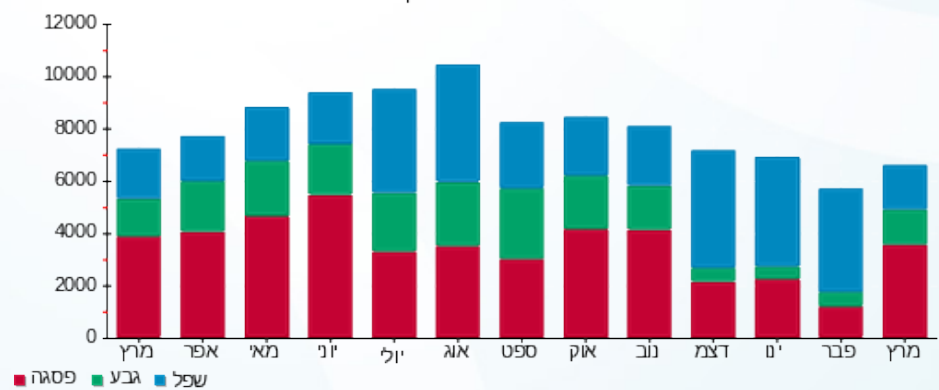

10/04/22 תאריך הפקה:
 31/03/22 תאריך קריאה נוכחית:
 01/03/22 תאריך קריאה קודמת:

שם דייר: רשת פלאפל בריבוע בע"מ
 שם אתר: בורוכוב

לקוח/ה נכבד/ה, אנו מתכבדים להגיש את חישוב צריכת החשמל לתקופה 01/03/22 - 31/03/22:

רשת פלאפל בריבוע בע"מ - 3 - 15129229(0x0)

סוג תעריף	סוג צריכה	קריאה קודמת	קריאה נוכחית	סה"כ צריכה בקוט"ש	מחיר לקוט"ש בא"ג	סה"כ לתשלום
פרטי חשבון עבור תאריכים:						
777	פסגה	01/03/22	31/03/22	1,834.80	46.64	855.75 ₪
778	גבע	30,133.80	30,573.50	439.70	38.61	169.77 ₪
779	שפל	49,112.60	49,844.80	732.20	31.90	233.57 ₪

סה"כ לדיר:

פסגה	גבע	שפל	סה"כ	שיא ביקוש
1,834.80	439.70	732.20	3,006.70	19.46
₪ 855.75	₪ 169.77	₪ 233.57	₪ 1,259.09	

סה"כ צריכה
 סה"כ לתשלום

214.45 ₪	תשלום קבוע	
0.00 ₪	תשלום עבור גודל חיבור בKVA (0x0)	
1,473.54 ₪	סה"כ לתשלום	לא כולל מע"מ

התפלגות חיוב בש"ח לפי תעו"ז

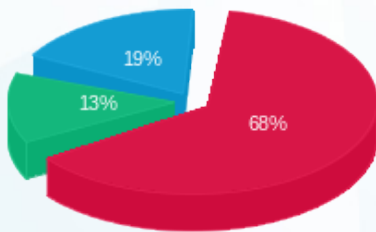

פסגה (₪ 855.75) 68%
 גבע (₪ 169.77) 13%
 שפל (₪ 233.57) 19%

הסטוריית צריכה בקוט"ש

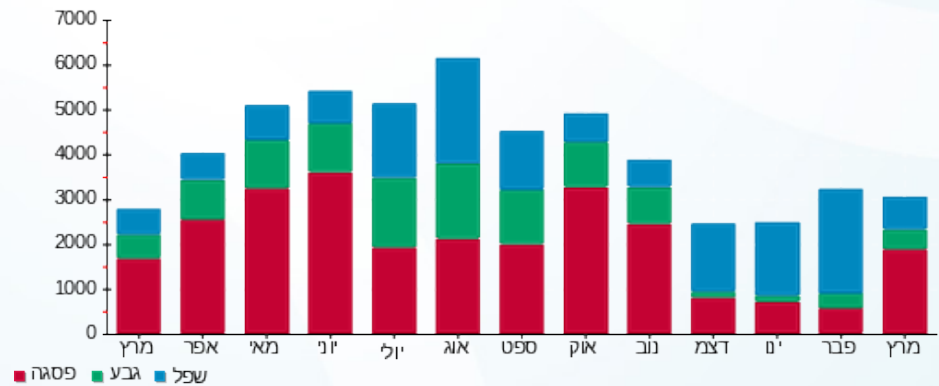



10/04/22

תאריך הפקה:

שם דייר: שופרסל

31/03/22

תאריך קריאה נוכחית:

שם אתר: בורוכוב

01/03/22

תאריך קריאה קודמת:

לקוח/ה נכבד/ה, אנו מתכבדים להגיש את חישוב צריכת החשמל לתקופה 01/03/22 - 31/03/22:

שופרסל - 9 - 16226475 (0x0)

סה"כ לתשלום	מחיר לקוט"ש בא"ג	סה"כ צריכה בקוט"ש	קריאה נוכחית	קריאה קודמת	סוג צריכה	סוג תעריף
			31/03/22	01/03/22	פרטי חשבון עבור תאריכים:	
16,246.39 ₪	46.64	34,833.60	1,276,497.60	1,241,664.00	פסגה	777
3,730.34 ₪	38.61	9,661.60	619,774.40	610,112.80	גבע	778
6,627.29 ₪	31.90	20,775.20	1,491,272.80	1,470,497.60	שפל	779

סה"כ לדיר:

שיא ביקוש	סה"כ	שפל	גבע	פסגה
215.02	65,270.40	20,775.20	9,661.60	34,833.60
	26,604.02 ₪	6,627.29 ₪	3,730.34 ₪	16,246.39 ₪

סה"כ צריכה

סה"כ לתשלום

214.45 ₪	תשלום קבוע	
0.00 ₪	תשלום עבור גודל חיבור בKVA (0x0)	
26,818.47 ₪	סה"כ לתשלום	לא כולל מע"מ

התפלגות חיוב בש"ח לפי תעו"ז

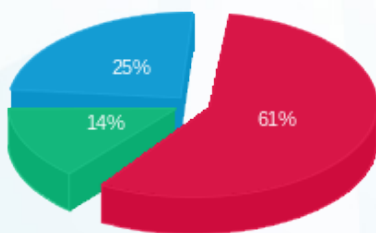

- פסגה (16,246.39 ₪)
- גבע (3,730.34 ₪)
- שפל (6,627.29 ₪)

הסטוריית צריכה בקוט"ש

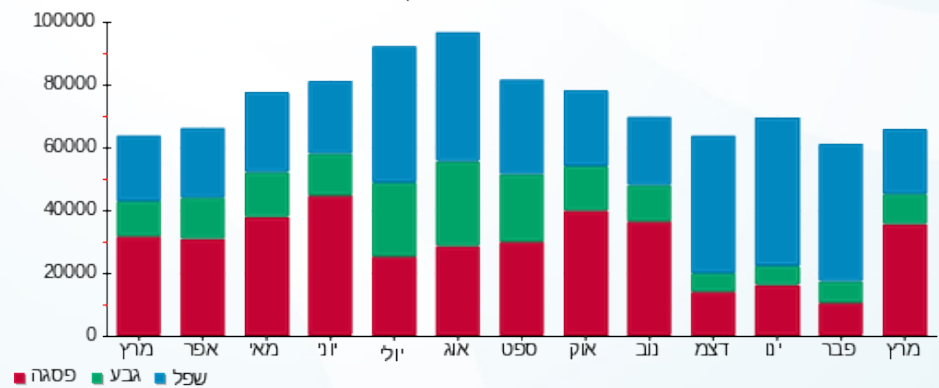

10/04/22 תאריך הפקה:
 31/03/22 תאריך קריאה נוכחית:
 01/03/22 תאריך קריאה קודמת:

שם דייר: שנאים
 שם אתר: בורוכוב

לקוח/ה נכבד/ה, אנו מתכבדים להגיש את חישוב צריכת החשמל לתקופה 01/03/22 - 31/03/22:

שנאי - 15 - 13080913(0x0)

סוג תעריף	סוג צריכה	קריאה קודמת	קריאה נוכחית	סה"כ צריכה בקוט"ש	מחיר לקוט"ש בא"ג	סה"כ לתשלום
פרטי חשבון עבור תאריכים:			01/03/22	31/03/22		
777	פסגה	1,139,754.90	1,174,865.70	35,110.80	46.64	16,375.68 ₪
778	גבע	565,628.10	576,828.90	11,200.80	38.61	4,324.63 ₪
779	שפל	1,240,359.50	1,256,848.50	16,489.00	31.90	5,259.99 ₪

שנאי - 15 - 16226475(0x0)

סוג תעריף	סוג צריכה	קריאה קודמת	קריאה נוכחית	סה"כ צריכה בקוט"ש	מחיר לקוט"ש בא"ג	סה"כ לתשלום
פרטי חשבון עבור תאריכים:			01/03/22	31/03/22		
777	פסגה	2,110,191.40	2,166,526.20	56,334.80	46.64	26,274.55 ₪
778	גבע	1,023,846.50	1,040,188.00	16,341.50	38.61	6,309.45 ₪
779	שפל	2,420,051.20	2,452,860.80	32,809.60	31.90	10,466.26 ₪

סה"כ לדייר:

פסגה	גבע	שפל	סה"כ	שיא ביקוש
91,445.60	27,542.30	49,298.60	168,286.50	5.57
₪ 42,650.23	₪ 10,634.08	₪ 15,726.25	₪ 69,010.56	

₪ 0.00	תשלום קבוע	
₪ 0.00	תשלום עבור גודל חיבור בKVA (0x0)	
₪ 69,010.56	סה"כ לתשלום	לא כולל מע"מ

התפלגות חיוב בש"ח לפי תע"ז

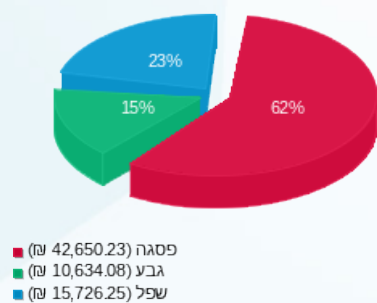

הסטוריית צריכה בקוט"ש

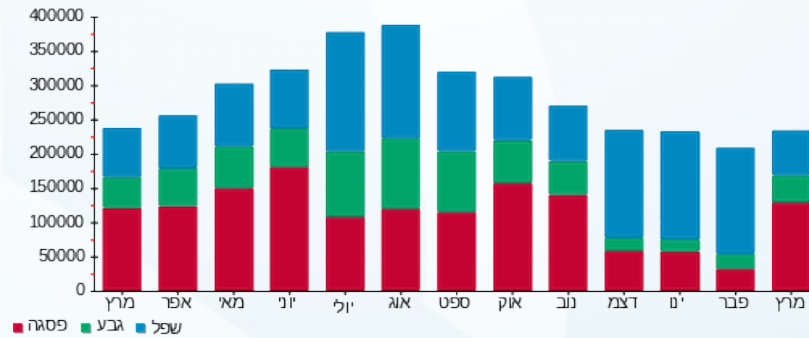

10/04/22 תאריך הפקה:
 31/03/22 תאריך קריאה נוכחית:
 01/03/22 תאריך קריאה קודמת:

שם דייר: שקע טעינה אופנוע דומינוס
 שם אתר: בורוכוב

לקוח/ה נכבד/ה, אנו מתכבדים להגיש את חישוב צריכת החשמל לתקופה 01/03/22 - 31/03/22:

שקע טעינה אופנוע דומינוס - 4 - 16048002(0x0)

סוג תעריף	סוג צריכה	קריאה קודמת	קריאה נוכחית	סה"כ צריכה בקוט"ש	מחיר לקוט"ש בא"ג	סה"כ לתשלום
פרטי חשבון עבור תאריכים:						
777	פסגה	01/03/22	31/03/22	60.70	46.64	28.31 ₪
778	גבע	3,766.40	3,819.10	52.70	38.61	20.35 ₪
779	שפל	15,680.80	15,759.20	78.40	31.90	25.01 ₪

סה"כ לדייר:

פסגה	גבע	שפל	סה"כ	שיא ביקוש
60.70	52.70	78.40	191.80	69.52
28.31 ₪	20.35 ₪	25.01 ₪	73.67 ₪	

סה"כ צריכה
 סה"כ לתשלום

214.45 ₪	תשלום קבוע	
0.00 ₪	תשלום עבור גודל חיבור בKVA (0x0)	
288.12 ₪	סה"כ לתשלום	לא כולל מע"מ

התפלגות חיוב בש"ח לפי תע"ז

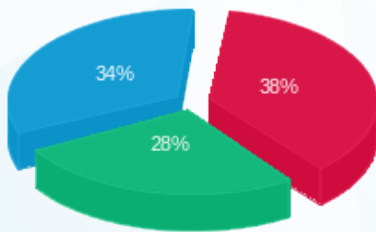

פסגה (28.31 ₪)
 גבע (20.35 ₪)
 שפל (25.01 ₪)

הסטוריית צריכה בקוט"ש

