



10/04/22

תאריך הפקה:

שם דייר: EMS קלאב משרדים

31/03/22

תאריך קריאה נוכחית:

שם אתר: פארק עוגן פ"ת

01/03/22

תאריך קריאה קודמת:

לקוח/ה נכבד/ה, אנו מתכבדים להגיש את חישוב צריכת החשמל לתקופה 01/03/22 - 31/03/22:

EMS קלאב משרדים - 4 - (3x100)

| סוג תעריף | סוג צריכה | קריאה קודמת | קריאה נוכחית | סה"כ צריכה בקוט"ש | מחיר לקוט"ש בא"ג | סה"כ לתשלום |
|--------------------------|-----------|-------------|--------------|-------------------|------------------|-------------|
| פרטי חשבון עבור תאריכים: | | | | | | |
| 777 | פסגה | 01/03/22 | 31/03/22 | 272.29 | 46.64 | 127.00 ₪ |
| 778 | גבע | 52,850.81 | 52,900.09 | 49.28 | 38.61 | 19.03 ₪ |
| 779 | שפל | 90,454.38 | 90,560.07 | 105.70 | 31.90 | 33.72 ₪ |

סה"כ לדייר:

| פסגה | גבע | שפל | סה"כ | שיא ביקוש |
|----------|---------|---------|----------|-----------|
| 272.29 | 49.28 | 105.70 | 427.27 | |
| 127.00 ₪ | 19.03 ₪ | 33.72 ₪ | 179.74 ₪ | |

סה"כ צריכה

סה"כ לתשלום

| | | |
|----------|------------------------------------|--------------|
| 214.45 ₪ | תשלום קבוע | |
| 18.34 ₪ | תשלום עבור גודל חיבור בKVA (3x100) | |
| 412.53 ₪ | סה"כ לתשלום | לא כולל מע"מ |

התפלגות חיוב בש"ח לפי תעו"ז

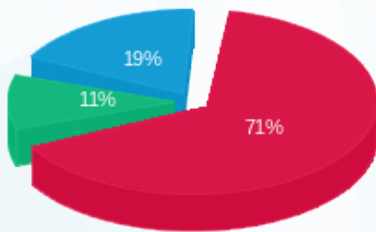

■ פסגה (127.00 ₪)
■ גבע (19.03 ₪)
■ שפל (33.72 ₪)

הסטוריית צריכה בקוט"ש

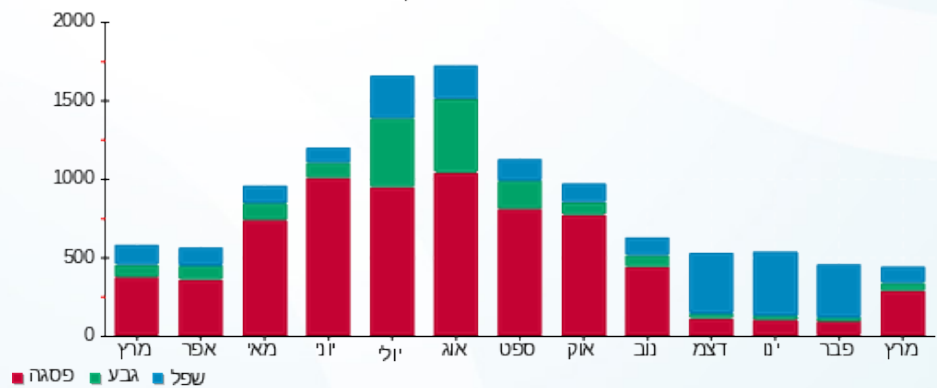



10/04/22 תאריך הפקה:
 31/03/22 תאריך קריאה נוכחית:
 01/03/22 תאריך קריאה קודמת:

שם דייר: א.מוקד אבטחה - בניין ברוש ק.קרקע
 שם אתר: פארק עוגן פ"ת

לקוח/ה נכבד/ה, אנו מתכבדים להגיש את חישוב צריכת החשמל לתקופה 01/03/22 - 31/03/22:

א.מוקד אבטחה - בניין ברוש ק.קרקע - 5 - (3x100)81016948

| סוג תעריף | סוג צריכה | קריאה קודמת | קריאה נוכחית | סה"כ צריכה בקוט"ש | מחיר לקוט"ש בא"ג | סה"כ לתשלום |
|--------------------------|-----------|-------------|--------------|-------------------|------------------|-------------|
| פרטי חשבון עבור תאריכים: | | | | | | |
| 777 | פסגה | 01/03/22 | 31/03/22 | 134.91 | 46.64 | 62.92 ₪ |
| 778 | גבע | 49,010.57 | 49,016.67 | 6.09 | 38.61 | 2.35 ₪ |
| 779 | שפל | 129,350.59 | 129,366.27 | 15.68 | 31.90 | 5.00 ₪ |

סה"כ לדייר:

| פסגה | גבע | שפל | סה"כ | שיא ביקוש |
|---------|--------|--------|---------|-----------|
| 134.91 | 6.09 | 15.68 | 156.68 | |
| 62.92 ₪ | 2.35 ₪ | 5.00 ₪ | 70.28 ₪ | |

סה"כ צריכה
 סה"כ לתשלום

| | |
|----------|------------------------------------|
| 214.45 ₪ | תשלום קבוע |
| 18.34 ₪ | תשלום עבור גודל חיבור בKVA (3x100) |
| 303.07 ₪ | סה"כ לתשלום |

לא כולל מע"מ

התפלגות חיוב בש"ח לפי תעו"ז

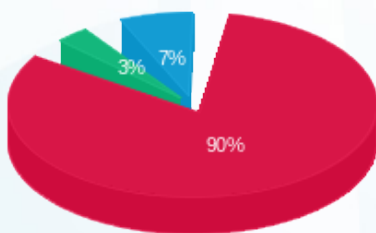

■ פסגה (62.92 ₪)
 ■ גבע (2.35 ₪)
 ■ שפל (5.00 ₪)

הסטוריית צריכה בקוט"ש

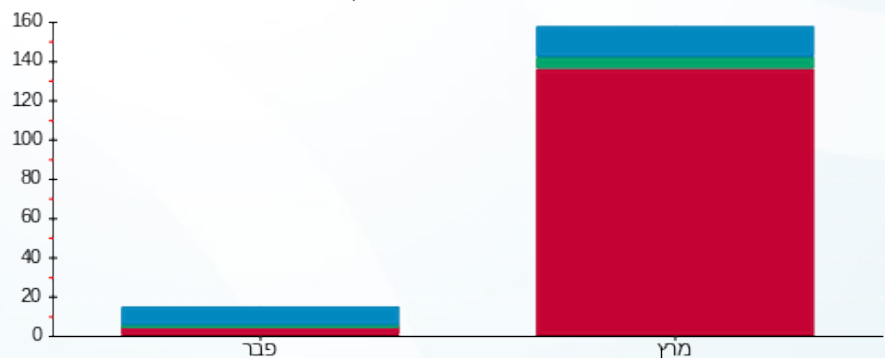

■ פסגה ■ גבע ■ שפל





10/04/22 תאריך הפקדה:
 31/03/22 תאריך קריאה נוכחית:
 01/03/22 תאריך קריאה קודמת:

שם דייר: איבורי מחסן קרקע מזרח
 שם אתר: פארק עוגן פ"ת

לקוח/ה נכבד/ה, אנו מתכבדים להגיש את חישוב צריכת החשמל לתקופה 01/03/22 - 31/03/22:

מחסן אלון קרקע מזרח חיוני - 13 - (3x32)16226538

| סה"כ לתשלום | מחיר לקוט"ש בא"ג | סה"כ צריכה בקוט"ש | קריאה נוכחית | קריאה קודמת | סוג צריכה | סוג תעריף |
|-------------|------------------|-------------------|--------------|-------------|--------------------------|-----------|
| | | | 31/03/22 | 01/03/22 | פרטי חשבון עבור תאריכים: | |
| 0.00 ₪ | 46.64 | 0.00 | 2,301.20 | 2,301.20 | פסגה | 777 |
| 0.00 ₪ | 38.61 | 0.00 | 216.50 | 216.50 | גבע | 778 |
| 0.00 ₪ | 31.90 | 0.00 | 1,041.40 | 1,041.40 | שפל | 779 |

סה"כ לדייר:

| שיא ביקוש | סה"כ | שפל | גבע | פסגה |
|-----------|--------|--------|--------|--------|
| | 0.00 | 0.00 | 0.00 | 0.00 |
| | 0.00 ₪ | 0.00 ₪ | 0.00 ₪ | 0.00 ₪ |

סה"כ צריכה
 סה"כ לתשלום

| | | |
|----------|------------------------------------|--------------|
| 214.45 ₪ | תשלום קבוע | |
| 5.87 ₪ | תשלום עבור גודל חיבור ב-KVA (3x32) | |
| 220.32 ₪ | סה"כ לתשלום | לא כולל מע"מ |





10/04/22

תאריך הפקה:

שם דייר: אייבורי בניין אלון

31/03/22

תאריך קריאה נוכחית:

שם אתר: פארק עוגן פ"ת

01/03/22

תאריך קריאה קודמת:

לקוח/ה נכבד/ה, אנו מתכבדים להגיש את חישוב צריכת החשמל לתקופה 01/03/22 - 31/03/22:

אייבורי בניין אלון - 1 - 16045526(3x250)

| סוג תעריף | סוג צריכה | קריאה קודמת | קריאה נוכחית | סה"כ צריכה בקוט"ש | מחיר לקוט"ש בא"ג | סה"כ לתשלום |
|--------------------------|-----------|-------------|--------------|-------------------|------------------|-------------|
| פרטי חשבון עבור תאריכים: | | | | | | |
| 777 | פסגה | 01/03/22 | 31/03/22 | 832.80 | 46.64 | 388.42 ₪ |
| 778 | גבע | 13,558.80 | 13,584.80 | 26.00 | 38.61 | 10.04 ₪ |
| 779 | שפל | 43,155.20 | 43,155.20 | 0.00 | 31.90 | 0.00 ₪ |

סה"כ לדייר:

| פסגה | גבע | שפל | סה"כ | שיא ביקוש |
|----------|---------|--------|----------|-----------|
| 832.80 | 26.00 | 0.00 | 858.80 | 11.35 |
| 388.42 ₪ | 10.04 ₪ | 0.00 ₪ | 398.46 ₪ | |

סה"כ צריכה

סה"כ לתשלום

| | | |
|----------|---|---------------------|
| 214.45 ₪ | תשלום קבוע | |
| 45.86 ₪ | תשלום עבור גודל חיבור בKVA (3x250) | |
| 658.76 ₪ | סה"כ לתשלום | לא כולל מע"מ |

התפלגות חיוב בש"ח לפי תעו"ז

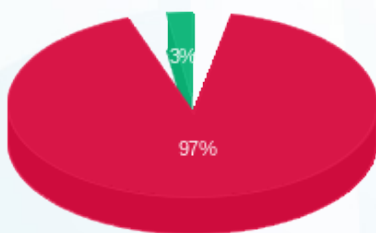

- פסגה (388.42 ₪) 97%
- גבע (10.04 ₪) 3%
- שפל (0.00 ₪) 0%

הסטוריית צריכה בקוט"ש

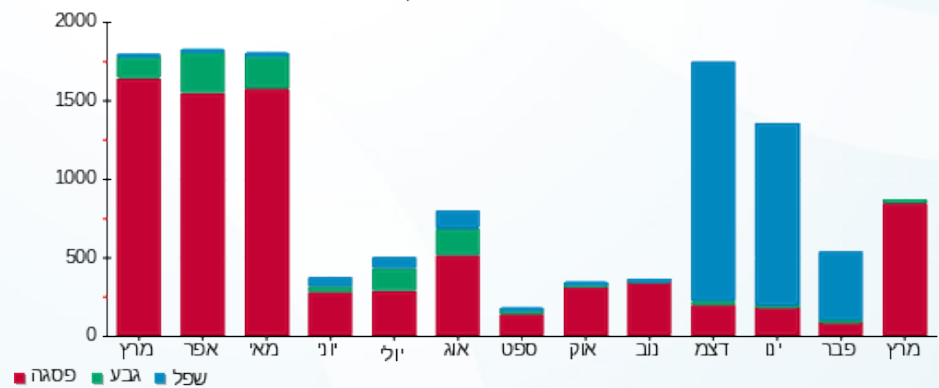



10/04/22

תאריך הפקדה:

שם דייר: אייבורי בניין אלון - חדש

31/03/22

תאריך קריאה נוכחית:

שם אתר: פארק עוגן פ"ת

01/03/22

תאריך קריאה קודמת:

לקוח/ה נכבד/ה, אנו מתכבדים להגיש את חישוב צריכת החשמל לתקופה 01/03/22 - 31/03/22:

אייבורי P2 ב.חיוני - 10 - (3x630)16226560

| סוג תעריף | סוג צריכה | קריאה קודמת | קריאה נוכחית | סה"כ צריכה בקוט"ש | מחיר לקוט"ש בא"ג | סה"כ לתשלום |
|--------------------------|-----------|-------------|--------------|-------------------|------------------|-------------|
| פרטי חשבון עבור תאריכים: | | | | | | |
| 777 | פסגה | 01/03/22 | 31/03/22 | 14,261.40 | 46.64 | 6,651.52 ₪ |
| 778 | גבע | 215,567.40 | 218,892.00 | 3,324.60 | 38.61 | 1,283.63 ₪ |
| 779 | שפל | 429,428.40 | 433,263.60 | 3,835.20 | 31.90 | 1,223.43 ₪ |

סה"כ לדייר:

| פסגה | גבע | שפל | סה"כ | שיא ביקוש |
|------------|------------|------------|------------|-----------|
| 14,261.40 | 3,324.60 | 3,835.20 | 21,421.20 | 60.56 |
| ₪ 6,651.52 | ₪ 1,283.63 | ₪ 1,223.43 | ₪ 9,158.57 | |

סה"כ צריכה

סה"כ לתשלום

| | | |
|------------|---|---------------------|
| 214.45 ₪ | תשלום קבוע | |
| 115.56 ₪ | תשלום עבור גודל חיבור בKVA (3x630) | |
| 9,488.58 ₪ | סה"כ לתשלום | לא כולל מע"מ |

התפלגות חיוב בש"ח לפי תעו"ז

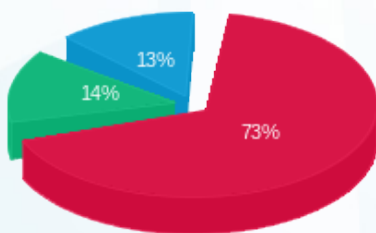

- פסגה (₪ 6,651.52) 73%
- גבע (₪ 1,283.63) 14%
- שפל (₪ 1,223.43) 13%

הסטוריית צריכה בקוט"ש

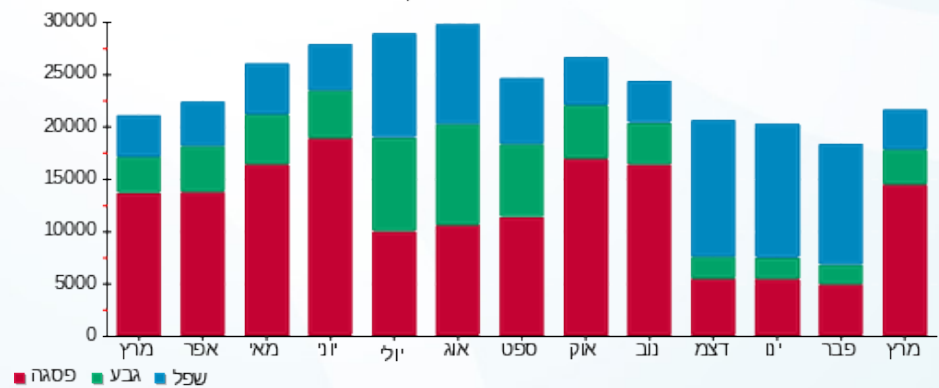



10/04/22

תאריך הפקדה:

שם דייר: אייבורי תוספת ק-1

31/03/22

תאריך קריאה נוכחית:

שם אתר: פארק עוגן פ"ת

01/03/22

תאריך קריאה קודמת:

לקוח/ה נכבד/ה, אנו מתכבדים להגיש את חישוב צריכת החשמל לתקופה 01/03/22 - 31/03/22:

אייבורי תוספת ק-1 - 2 - 16045526(3x250)

| סוג תעריף | סוג צריכה | קריאה קודמת | קריאה נוכחית | סה"כ צריכה בקוט"ש | מחיר לקוט"ש בא"ג | סה"כ לתשלום |
|--------------------------|-----------|-------------|--------------|-------------------|------------------|-------------|
| פרטי חשבון עבור תאריכים: | | | | | | |
| 777 | פסגה | 01/03/22 | 31/03/22 | 0.00 | 46.64 | 0.00 ₪ |
| 778 | גבע | 01/03/22 | 31/03/22 | 0.00 | 38.61 | 0.00 ₪ |
| 779 | שפל | 01/03/22 | 31/03/22 | 0.00 | 31.90 | 0.00 ₪ |

סה"כ לדייר:

| פסגה | גבע | שפל | סה"כ | שיא ביקוש |
|--------|--------|--------|--------|-----------|
| 0.00 | 0.00 | 0.00 | 0.00 | |
| 0.00 ₪ | 0.00 ₪ | 0.00 ₪ | 0.00 ₪ | |

סה"כ צריכה

סה"כ לתשלום

| | | |
|----------|-------------------------------------|--------------|
| 214.45 ₪ | תשלום קבוע | |
| 45.86 ₪ | תשלום עבור גודל חיבור ב-KVA (3x250) | |
| 260.31 ₪ | סה"כ לתשלום | לא כולל מע"מ |





10/04/22 תאריך הפקה:
 31/03/22 תאריך קריאה נוכחית:
 01/03/22 תאריך קריאה קודמת:

שם דייר: אינפובי 1 ב.חיוני בנין תמר קומה 2
 שם אתר: פארק עוגן פ"ת

לקוח/ה נכבד/ה, אנו מתכבדים להגיש את חישוב צריכת החשמל לתקופה 01/03/22 - 31/03/22:

אינפובי 1 ב.חיוני בנין תמר קומה 2 - 3 - 81018576 (3x80)

| סוג תעריף | סוג צריכה | קריאה קודמת | קריאה נוכחית | סה"כ צריכה בקוט"ש | מחיר לקוט"ש בא"ג | סה"כ לתשלום |
|-----------|-----------|--------------|--------------|--------------------------|------------------|-------------|
| | | 01/03/22 | 31/03/22 | פרטי חשבון עבור תאריכים: | | |
| 777 | פסגה | 2,254,332.64 | 2,256,099.92 | 1,767.28 | 46.64 | 824.26 ₪ |
| 778 | גבע | 77,018.03 | 77,429.60 | 411.57 | 38.61 | 158.91 ₪ |
| 779 | שפל | 2,166,947.94 | 2,167,915.61 | 967.67 | 31.90 | 308.69 ₪ |

סה"כ לדיר:

| פסגה | גבע | שפל | סה"כ | שיא ביקוש |
|----------|----------|----------|------------|-----------|
| 1,767.28 | 411.57 | 967.67 | 3,146.52 | |
| 824.26 ₪ | 158.91 ₪ | 308.69 ₪ | 1,291.85 ₪ | |

סה"כ צריכה
 סה"כ לתשלום

| | | |
|------------|-----------------------------------|--------------|
| 214.45 ₪ | תשלום קבוע | |
| 14.67 ₪ | תשלום עבור גודל חיבור בKVA (3x80) | |
| 1,520.98 ₪ | סה"כ לתשלום | לא כולל מע"מ |

התפלגות חיוב בש"ח לפי תעו"ז

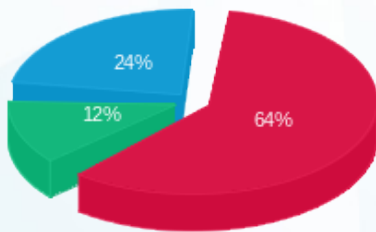

פסגה (824.26 ₪)
 גבע (158.91 ₪)
 שפל (308.69 ₪)

הסטוריית צריכה בקוט"ש

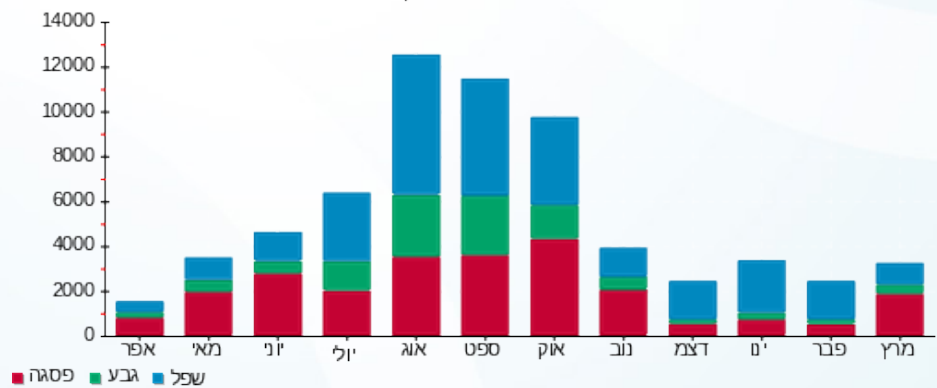

10/04/22 תאריך הפקה:
 31/03/22 תאריך קריאה נוכחית:
 01/03/22 תאריך קריאה קודמת:

שם דייר: אינפובי 2 ב.חיוני בניין תמר קומה 2
 שם אתר: פארק עוגן פ"ת

לקוח/ה נכבד/ה, אנו מתכבדים להגיש את חישוב צריכת החשמל לתקופה 01/03/22 - 31/03/22:

אינפובי 2 ב.חיוני בניין תמר קומה 2 - 8 - 81018576(3x80)

| סוג תעריף | סוג צריכה | קריאה קודמת | קריאה נוכחית | סה"כ צריכה בקוט"ש | מחיר לקוט"ש בא"ג | סה"כ לתשלום |
|--------------------------|-----------|-------------|--------------|-------------------|------------------|-------------|
| פרטי חשבון עבור תאריכים: | | | | | | |
| | | 01/03/22 | 31/03/22 | | | |
| 777 | פסגה | 85,943.49 | 88,700.86 | 2,757.37 | 46.64 | 1,286.04 ₪ |
| 778 | גבע | 24,485.17 | 25,040.44 | 555.27 | 38.61 | 214.39 ₪ |
| 779 | שפל | 64,394.10 | 65,633.48 | 1,239.38 | 31.90 | 395.36 ₪ |

סה"כ לדייר:

| פסגה | גבע | שפל | סה"כ | שיא ביקוש |
|------------|----------|----------|------------|-----------|
| 2,757.37 | 555.27 | 1,239.38 | 4,552.02 | |
| 1,286.04 ₪ | 214.39 ₪ | 395.36 ₪ | 1,895.79 ₪ | |

סה"כ צריכה
 סה"כ לתשלום

| | | |
|------------|--|---------------------|
| 214.45 ₪ | תשלום קבוע | |
| 14.67 ₪ | תשלום עבור גודל חיבור בKVA (3x80) | |
| 2,124.91 ₪ | סה"כ לתשלום | לא כולל מע"מ |

התפלגות חיוב בש"ח לפי תע"ז

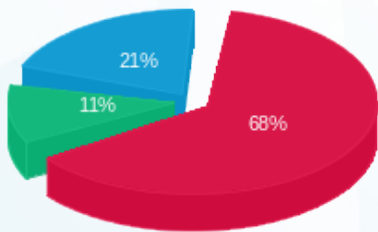

■ פסגה (1,286.04 ₪)
 ■ גבע (214.39 ₪)
 ■ שפל (395.36 ₪)

הסטוריית צריכה בקוט"ש

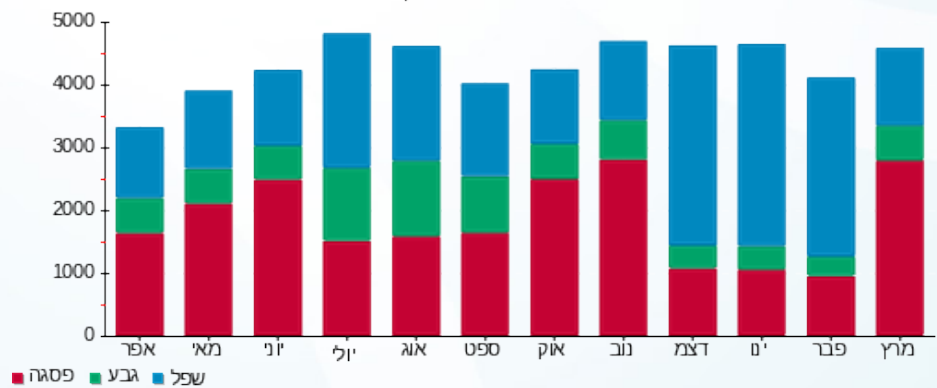

10/04/22 תאריך הפקה:
 31/03/22 תאריך קריאה נוכחית:
 01/03/22 תאריך קריאה קודמת:

שם דייר: אינפובי 3 בניין תמר קומה 2
 שם אתר: פארק עוגן פ"ת

לקוח/ה נכבד/ה, אנו מתכבדים להגיש את חישוב צריכת החשמל לתקופה 01/03/22 - 31/03/22:

אינפובי 3 בניין תמר קומה 2 - 4 - 81018576 (3x80)

| סוג תעריף | סוג צריכה | קריאה קודמת | קריאה נוכחית | סה"כ צריכה בקוט"ש | מחיר לקוט"ש בא"ג | סה"כ לתשלום |
|--------------------------|-----------|-------------|--------------|-------------------|------------------|-------------|
| פרטי חשבון עבור תאריכים: | | | | | | |
| 777 | פסגה | 01/03/22 | 31/03/22 | 2,798.46 | 46.64 | 1,305.20 ₪ |
| 778 | גבע | 77,564.37 | 77,865.73 | 301.37 | 38.61 | 116.36 ₪ |
| 779 | שפל | 165,013.73 | 165,708.42 | 694.69 | 31.90 | 221.61 ₪ |

סה"כ לדיר:

| פסגה | גבע | שפל | סה"כ | שיא ביקוש |
|------------|----------|----------|------------|-----------|
| 2,798.46 | 301.37 | 694.69 | 3,794.52 | |
| 1,305.20 ₪ | 116.36 ₪ | 221.61 ₪ | 1,643.17 ₪ | |

סה"כ צריכה
 סה"כ לתשלום

| | | |
|------------|--|---------------------|
| 214.45 ₪ | תשלום קבוע | |
| 14.67 ₪ | תשלום עבור גודל חיבור בKVA (3x80) | |
| 1,872.29 ₪ | סה"כ לתשלום | לא כולל מע"מ |

התפלגות חיוב בש"ח לפי תע"ז

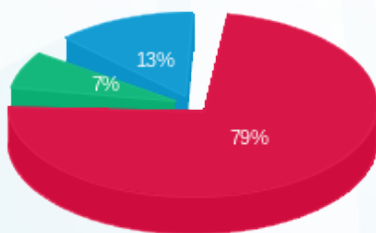

■ פסגה (1,305.20 ₪)
 ■ גבע (116.36 ₪)
 ■ שפל (221.61 ₪)

הסטוריית צריכה בקוט"ש

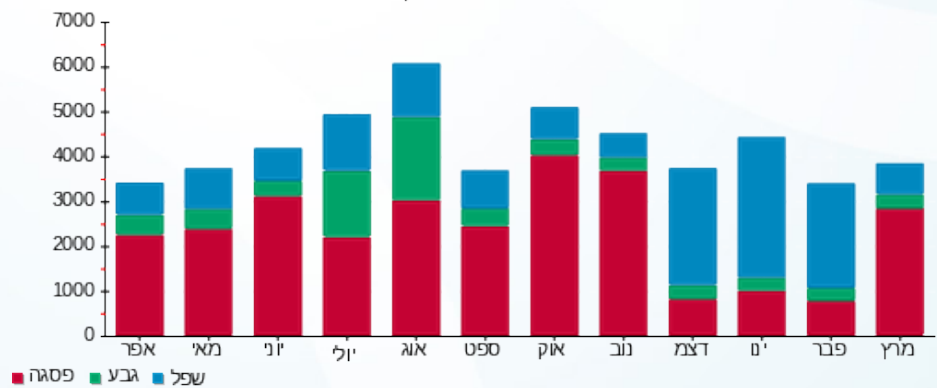

10/04/22 תאריך הפקדה:
 31/03/22 תאריך קריאה נוכחית:
 01/03/22 תאריך קריאה קודמת:

שם דייר: אפי אבטחה
 שם אתר: פארק עוגן פ"ת

לקוח/ה נכבד/ה, אנו מתכבדים להגיש את חישוב צריכת החשמל לתקופה 01/03/22 - 31/03/22:

אפי אבטחה - 6 - 81016948(3x40)

| סה"כ לתשלום | מחיר לקוט"ש בא"ג | סה"כ צריכה בקוט"ש | קריאה נוכחית | קריאה קודמת | סוג צריכה | סוג תעריף |
|-------------|------------------|-------------------|--------------|-------------|-----------|--------------------------|
| | | | 31/03/22 | 01/03/22 | | פרטי חשבון עבור תאריכים: |
| ₪ 345.92 | 46.64 | 741.68 | 33,437.05 | 32,695.37 | פסגה | 777 |
| ₪ 53.90 | 38.61 | 139.61 | 7,419.76 | 7,280.15 | גבע | 778 |
| ₪ 103.45 | 31.90 | 324.29 | 27,139.36 | 26,815.07 | שפל | 779 |

סה"כ לדייר:

| שיא ביקוש | סה"כ | שפל | גבע | פסגה |
|-----------|----------|----------|---------|----------|
| | 1,205.58 | 324.29 | 139.61 | 741.68 |
| | ₪ 503.27 | ₪ 103.45 | ₪ 53.90 | ₪ 345.92 |

סה"כ צריכה
 סה"כ לתשלום

| | | |
|----------|--|---------------------|
| ₪ 214.45 | תשלום קבוע | |
| ₪ 7.34 | תשלום עבור גודל חיבור בKVA (3x40) | |
| ₪ 725.06 | סה"כ לתשלום | לא כולל מע"מ |

התפלגות חיוב בש"ח לפי תע"ז

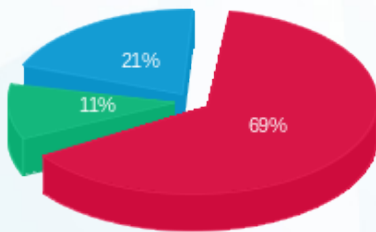

■ פסגה (₪ 345.92)
 ■ גבע (₪ 53.90)
 ■ שפל (₪ 103.45)

הסטוריית צריכה בקוט"ש

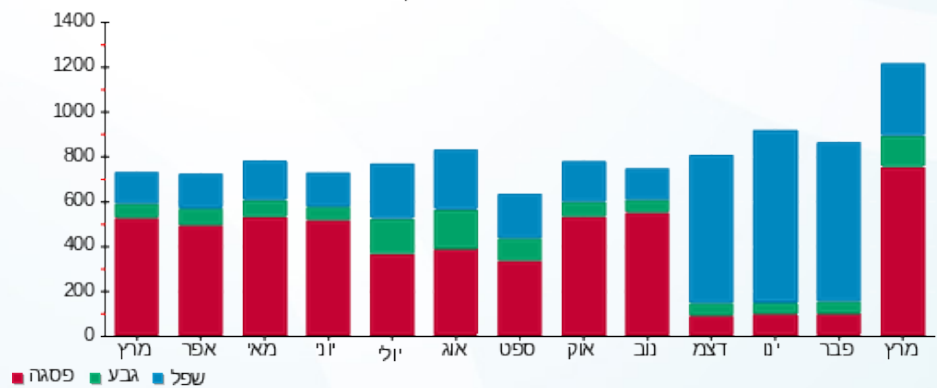



10/04/22

תאריך הפקדה:

שם דייר: בזק בינלאומי - שנאי 5

31/03/22

תאריך קריאה נוכחית:

שם אתר: פארק עוגן פ"ת

01/03/22

תאריך קריאה קודמת:

לקוח/ה נכבד/ה, אנו מתכבדים להגיש את חישוב צריכת החשמל לתקופה 01/03/22 - 31/03/22:

בזק בינלאומי - שנאי 5 - 1 - 11103383(0x0)

| סה"כ לתשלום | מחיר לקוט"ש בא"ג | סה"כ צריכה בקוט"ש | קריאה נוכחית | קריאה קודמת | סוג צריכה | סוג תעריף |
|-------------|------------------|-------------------|--------------|--------------|-----------|--------------------------|
| | | | 31/03/22 | 01/03/22 | | פרטי חשבון עבור תאריכים: |
| 81,896.23 ₪ | 38.28 | 213,940.00 | 855,540.00 | 641,600.00 | פסגה | 777 |
| 23,452.89 ₪ | 30.77 | 76,220.00 | 404,940.00 | 328,720.00 | גבע | 778 |
| 47,522.43 ₪ | 24.79 | 191,700.00 | 1,522,500.00 | 1,330,800.00 | שפל | 779 |

סה"כ לדייר:

| שיא ביקוש | סה"כ | שפל | גבע | פסגה |
|-----------|--------------|-------------|-------------|-------------|
| 42.56 | 481,860.00 | 191,700.00 | 76,220.00 | 213,940.00 |
| | 152,871.56 ₪ | 47,522.43 ₪ | 23,452.89 ₪ | 81,896.23 ₪ |

סה"כ צריכה

סה"כ לתשלום

| | | |
|--------------|---|---------------------|
| 510.34 ₪ | תשלום קבוע | |
| 0.00 ₪ | תשלום עבור גודל חיבור בKVA (0x0) | |
| 153,381.90 ₪ | סה"כ לתשלום | לא כולל מע"מ |

התפלגות חיוב בש"ח לפי תעו"ז

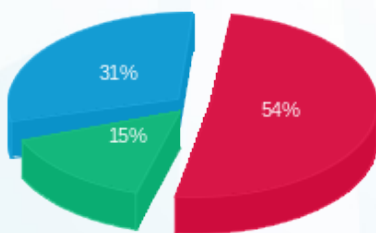

- פסגה (81,896.23 ₪)
- גבע (23,452.89 ₪)
- שפל (47,522.43 ₪)

הסטוריית צריכה בקוט"ש

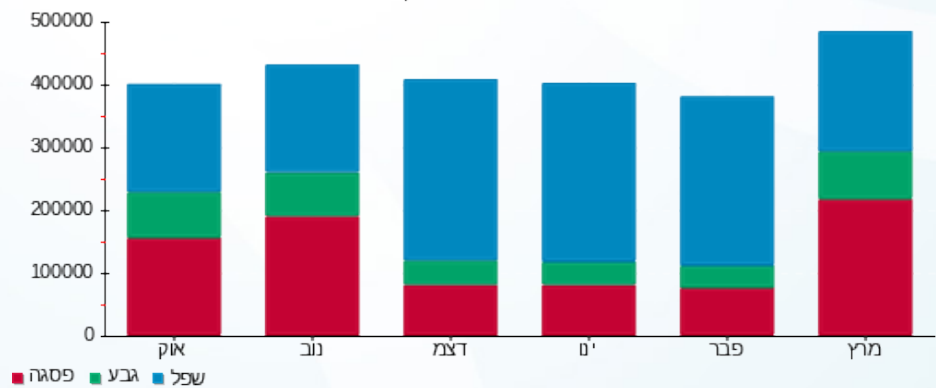



10/04/22

תאריך הפקדה:

שם דייר: בזק בינלאומי - שנאי 7

31/03/22

תאריך קריאה נוכחית:

שם אתר: פארק עוגן פ"ת

01/03/22

תאריך קריאה קודמת:

לקוח/ה נכבד/ה, אנו מתכבדים להגיש את חישוב צריכת החשמל לתקופה 01/03/22 - 31/03/22:

בזק בינלאומי - שנאי 7 - 1 - 11103449 (0x0)

| סוג תעריף | סוג צריכה | קריאה קודמת | קריאה נוכחית | סה"כ צריכה בקוט"ש | מחיר לקוט"ש בא"ג | סה"כ לתשלום |
|--------------------------|-----------|--------------|--------------|-------------------|------------------|--------------|
| פרטי חשבון עבור תאריכים: | | | | | | |
| 777 | פסגה | 01/03/22 | 31/03/22 | 1,013,620.00 | 38.28 | 197,580.00 ₪ |
| 778 | גבע | 435,740.00 | 508,040.00 | 72,300.00 | 30.77 | 22,246.71 ₪ |
| 779 | שפל | 1,742,700.00 | 1,925,620.00 | 182,920.00 | 24.79 | 45,345.87 ₪ |

סה"כ לדיר:

| פסגה | גבע | שפל | סה"כ | שיא ביקוש |
|-------------|-------------|-------------|--------------|-----------|
| 197,580.00 | 72,300.00 | 182,920.00 | 452,800.00 | 40.30 |
| 75,633.62 ₪ | 22,246.71 ₪ | 45,345.87 ₪ | 143,226.20 ₪ | |

סה"כ צריכה

סה"כ לתשלום

| | | |
|--------------|----------------------------------|--------------|
| 510.34 ₪ | תשלום קבוע | |
| 0.00 ₪ | תשלום עבור גודל חיבור בKVA (0x0) | |
| 143,736.54 ₪ | סה"כ לתשלום | לא כולל מע"מ |

התפלגות חיוב בש"ח לפי תע"ז

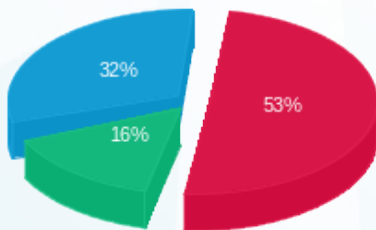

- פסגה (75,633.62 ₪)
- גבע (22,246.71 ₪)
- שפל (45,345.87 ₪)

הסטוריית צריכה בקוט"ש

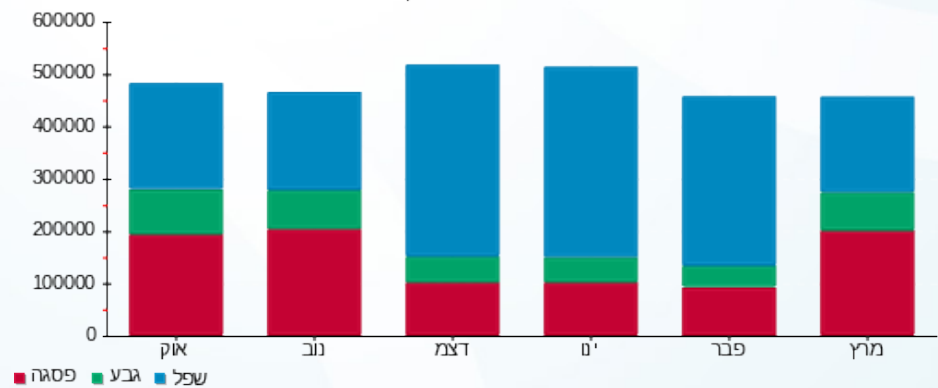



10/04/22

תאריך הפקדה:

שם דייר: בישולים אקספרס

31/03/22

תאריך קריאה נוכחית:

שם אתר: פארק עוגן פ"ת

01/03/22

תאריך קריאה קודמת:

לקוח/ה נכבד/ה, אנו מתכבדים להגיש את חישוב צריכת החשמל לתקופה 01/03/22 - 31/03/22:

בישולים אקספרס - 8 - 81017045(3x160)

| סוג תעריף | סוג צריכה | קריאה קודמת | קריאה נוכחית | סה"כ צריכה בקוט"ש | מחיר לקוט"ש בא"ג | סה"כ לתשלום |
|--------------------------|-----------|-------------|--------------|-------------------|------------------|-------------|
| פרטי חשבון עבור תאריכים: | | | | | | |
| 777 | פסגה | 01/03/22 | 31/03/22 | 6,031.50 | 46.64 | 2,813.09 ₪ |
| 778 | גבע | 154,750.50 | 156,183.70 | 1,433.20 | 38.61 | 553.36 ₪ |
| 779 | שפל | 356,578.10 | 359,258.60 | 2,680.50 | 31.90 | 855.08 ₪ |

סה"כ לדיר:

| פסגה | גבע | שפל | סה"כ | שיא ביקוש |
|------------|----------|----------|------------|-----------|
| 6,031.50 | 1,433.20 | 2,680.50 | 10,145.20 | 33.00 |
| 2,813.09 ₪ | 553.36 ₪ | 855.08 ₪ | 4,221.53 ₪ | |

סה"כ צריכה

סה"כ לתשלום

| | | |
|------------|------------------------------------|--------------|
| 214.45 ₪ | תשלום קבוע | |
| 29.35 ₪ | תשלום עבור גודל חיבור בKVA (3x160) | |
| 4,465.33 ₪ | סה"כ לתשלום | לא כולל מע"מ |

התפלגות חיוב בש"ח לפי תעו"ז

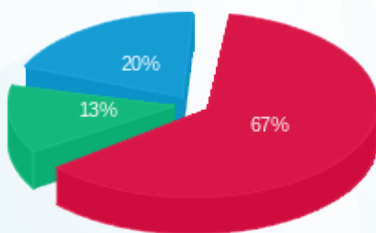

- פסגה (2,813.09 ₪) 67%
- גבע (553.36 ₪) 13%
- שפל (855.08 ₪) 20%

הסטוריית צריכה בקוט"ש

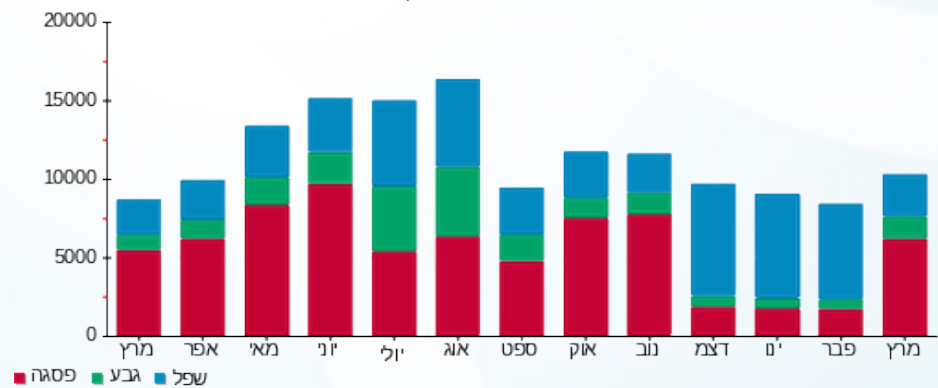

10/04/22 תאריך הפקה:
 31/03/22 תאריך קריאה נוכחית:
 01/03/22 תאריך קריאה קודמת:

שם דייר: בנועם טכנולוגיות בע"מ בניין ארז קומה 2
שם אתר: פארק עוגן פ"ת

לקוח/ה נכבד/ה, אנו מתכבדים להגיש את חישוב צריכת החשמל לתקופה 01/03/22 - 31/03/22:

בנועם טכנולוגיות בע"מ בניין ארז קומה 2 - 3 - 81017045(3x250)

| סוג תעריף | סוג צריכה | קריאה קודמת | קריאה נוכחית | סה"כ צריכה בקוט"ש | מחיר לקוט"ש בא"ג | סה"כ לתשלום |
|-----------|-----------|-------------|--------------|--------------------------|------------------|-------------|
| | | 01/03/22 | 31/03/22 | פרטי חשבון עבור תאריכים: | | |
| 777 | פסגה | 335,418.40 | 338,156.00 | 2,737.60 | 46.64 | 1,276.82 ₪ |
| 778 | גבע | 88,267.60 | 88,428.40 | 160.80 | 38.61 | 62.08 ₪ |
| 779 | שפל | 207,516.40 | 207,676.80 | 160.40 | 31.90 | 51.17 ₪ |

סה"כ לדייר:

| פסגה | גבע | שפל | סה"כ | שיא ביקוש |
|------------|---------|---------|------------|-----------|
| 2,737.60 | 160.80 | 160.40 | 3,058.80 | 14.00 |
| 1,276.82 ₪ | 62.08 ₪ | 51.17 ₪ | 1,390.07 ₪ | |

סה"כ צריכה
 סה"כ לתשלום

| | | |
|------------|---|---------------------|
| 214.45 ₪ | תשלום קבוע | |
| 45.86 ₪ | תשלום עבור גודל חיבור בKVA (3x250) | |
| 1,650.38 ₪ | סה"כ לתשלום | לא כולל מע"מ |

התפלגות חיוב בש"ח לפי תע"ז

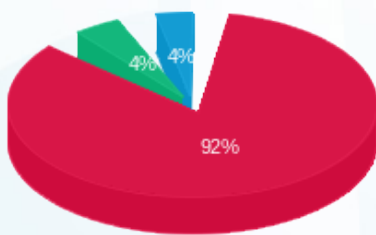

■ פסגה (1,276.82 ₪)
 ■ גבע (62.08 ₪)
 ■ שפל (51.17 ₪)

הסטוריית צריכה בקוט"ש

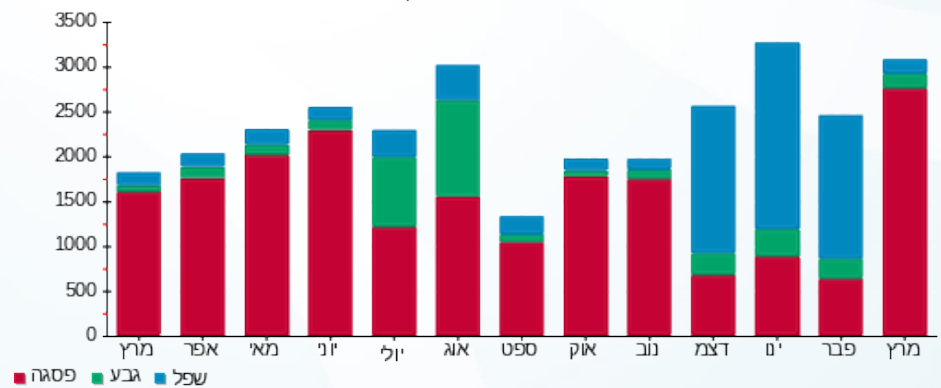



10/04/22

תאריך הפקה:

שם דייר: בניין אלון - חדש

31/03/22

תאריך קריאה נוכחית:

שם אתר: פארק עוגן פ"ת

01/03/22

תאריך קריאה קודמת:

לקוח/ה נכבד/ה, אנו מתכבדים להגיש את חישוב צריכת החשמל לתקופה 01/03/22 - 31/03/22:

EIM חיוני - 3 - 16226538 (3x400)

| סוג תעריף | סוג צריכה | קריאה קודמת | קריאה נוכחית | סה"כ צריכה בקוט"ש | מחיר לקוט"ש בא"ג | סה"כ לתשלום |
|-----------|-----------|-------------|--------------|-------------------|--------------------------|-------------|
| | | | 01/03/22 | 31/03/22 | פרטי חשבון עבור תאריכים: | |
| 777 | פסגה | 739,793.20 | 757,913.20 | 18,120.00 | 46.64 | 8,451.17 ₪ |
| 778 | גבע | 184,241.60 | 186,809.60 | 2,568.00 | 38.61 | 991.50 ₪ |
| 779 | שפל | 574,409.60 | 579,572.80 | 5,163.20 | 31.90 | 1,647.06 ₪ |

EIM P5 ב.חיוני - 13 - 16226560 (3x400)

| סוג תעריף | סוג צריכה | קריאה קודמת | קריאה נוכחית | סה"כ צריכה בקוט"ש | מחיר לקוט"ש בא"ג | סה"כ לתשלום |
|-----------|-----------|-------------|--------------|-------------------|--------------------------|-------------|
| | | | 01/03/22 | 31/03/22 | פרטי חשבון עבור תאריכים: | |
| 777 | פסגה | 359,661.20 | 366,242.40 | 6,581.20 | 46.64 | 3,069.47 ₪ |
| 778 | גבע | 108,579.20 | 109,582.80 | 1,003.60 | 38.61 | 387.49 ₪ |
| 779 | שפל | 206,474.40 | 207,419.20 | 944.80 | 31.90 | 301.39 ₪ |

סה"כ לדירה:

| פסגה | גבע | שפל | סה"כ | שיא ביקוש |
|-------------|------------|------------|-------------|-----------|
| 24,701.20 | 3,571.60 | 6,108.00 | 34,380.80 | 83.44 |
| 11,520.64 ₪ | 1,378.99 ₪ | 1,948.45 ₪ | 14,848.09 ₪ | |

סה"כ צריכה

סה"כ לתשלום

| | | |
|-------------|---|---------------------|
| 214.45 ₪ | תשלום קבוע | |
| 146.74 ₪ | תשלום עבור גודל חיבור בKVA (3x800) | |
| 15,209.28 ₪ | סה"כ לתשלום | לא כולל מע"מ |

התפלגות חיוב בש"ח לפי תע"ז

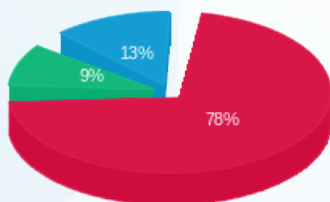

■ פסגה (11,520.64 ₪)
■ גבע (1,378.99 ₪)
■ שפל (1,948.45 ₪)

הסטוריית צריכה בקוט"ש

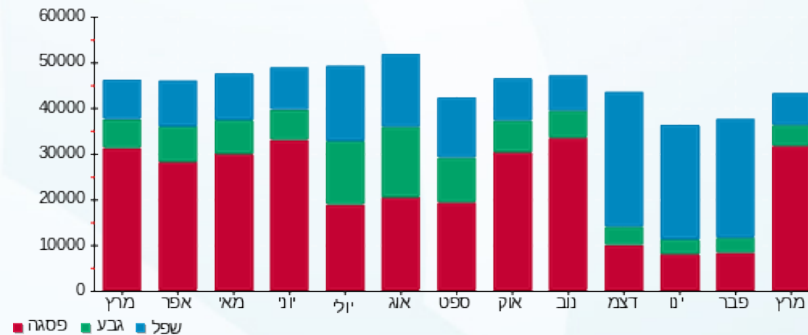



10/04/22 תאריך הפקה:
 31/03/22 תאריך קריאה נוכחית:
 01/03/22 תאריך קריאה קודמת:

שם דייר: גילנטיק 1 ב.חיוני בניין אלון קומה 1
 שם אתר: פארק עוגן פ"ת

לקוח/ה נכבד/ה, אנו מתכבדים להגיש את חישוב צריכת החשמל לתקופה 01/03/22 - 31/03/22:

גילנטיק 1 ב.חיוני בניין אלון קומה 1 - 3 - 16045526 (3x250)

| סוג תעריף | סוג צריכה | קריאה קודמת | קריאה נוכחית | סה"כ צריכה בקוט"ש | מחיר לקוט"ש בא"ג | סה"כ לתשלום |
|--------------------------|-----------|-------------|--------------|-------------------|------------------|-------------|
| פרטי חשבון עבור תאריכים: | | | | | | |
| | | 01/03/22 | 31/03/22 | | | |
| 777 | פסגה | 17,894.75 | 20,897.50 | 3,002.75 | 46.64 | 1,400.48 ₪ |
| 778 | גבע | 9,358.25 | 10,304.75 | 946.50 | 38.61 | 365.44 ₪ |
| 779 | שפל | 29,154.50 | 31,626.00 | 2,471.50 | 31.90 | 788.41 ₪ |

סה"כ לדייר:

| פסגה | גבע | שפל | סה"כ | שיא ביקוש |
|------------|----------|----------|------------|-----------|
| 3,002.75 | 946.50 | 2,471.50 | 6,420.75 | 29.05 |
| 1,400.48 ₪ | 365.44 ₪ | 788.41 ₪ | 2,554.33 ₪ | |

סה"כ צריכה
 סה"כ לתשלום

| | | |
|------------|------------------------------------|--------------|
| 214.45 ₪ | תשלום קבוע | |
| 45.86 ₪ | תשלום עבור גודל חיבור בKVA (3x250) | |
| 2,814.64 ₪ | סה"כ לתשלום | לא כולל מע"מ |

התפלגות חיוב בש"ח לפי תע"ז

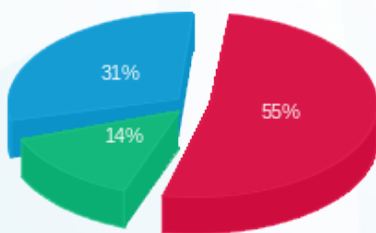

פסגה (1,400.48 ₪) 55%
 גבע (365.44 ₪) 14%
 שפל (788.41 ₪) 31%

הסטוריית צריכה בקוט"ש

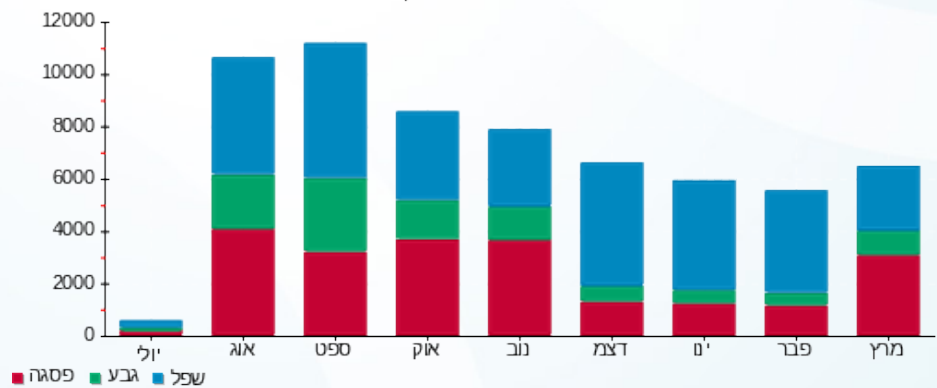

10/04/22 תאריך הפקדה:
 31/03/22 תאריך קריאה נוכחית:
 01/03/22 תאריך קריאה קודמת:

שם דייר: ג'ניטיק 2 חיוני בניין אלון קומה 1
 שם אתר: פארק עוגן פ"ת

לקוח/ה נכבד/ה, אנו מתכבדים להגיש את חישוב צריכת החשמל לתקופה 01/03/22 - 31/03/22:

ג'ניטיק 2 חיוני בניין אלון קומה 1 - 7 - 16226538(3x250)

| סה"כ לתשלום | מחיר לקוט"ש בא"ג | סה"כ צריכה בקוט"ש | קריאה נוכחית | קריאה קודמת | סוג צריכה | סוג תעריף |
|-------------|------------------|-------------------|--------------|-------------|--------------------------|-----------|
| | | | 31/03/22 | 01/03/22 | פרטי חשבון עבור תאריכים: | |
| ₪ 970.30 | 46.64 | 2,080.40 | 7,250.00 | 5,169.60 | פסגה | 777 |
| ₪ 290.96 | 38.61 | 753.60 | 3,432.00 | 2,678.40 | גבע | 778 |
| ₪ 622.05 | 31.90 | 1,950.00 | 14,140.40 | 12,190.40 | שפל | 779 |

סה"כ לדייר:

| שיא ביקוש | סה"כ | שפל | גבע | פסגה |
|-----------|------------|----------|----------|----------|
| 9.60 | 4,784.00 | 1,950.00 | 753.60 | 2,080.40 |
| | ₪ 1,883.31 | ₪ 622.05 | ₪ 290.96 | ₪ 970.30 |

סה"כ צריכה
 סה"כ לתשלום

| | | |
|------------|---|---------------------|
| ₪ 214.45 | תשלום קבוע | |
| ₪ 45.86 | תשלום עבור גודל חיבור בKVA (3x250) | |
| ₪ 2,143.62 | סה"כ לתשלום | לא כולל מע"מ |

התפלגות חיוב בש"ח לפי תעו"ז

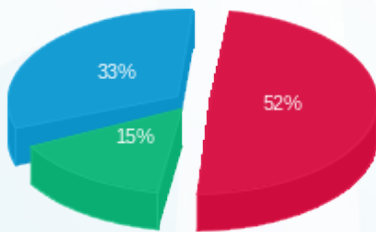

■ פסגה (₪ 970.30)
 ■ גבע (₪ 290.96)
 ■ שפל (₪ 622.05)

הסטוריית צריכה בקוט"ש

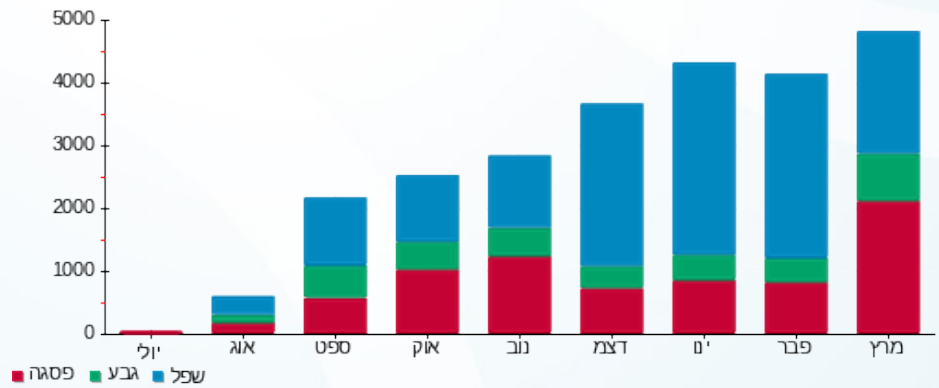

10/04/22 תאריך הפקה:
 31/03/22 תאריך קריאה נוכחית:
 01/03/22 תאריך קריאה קודמת:

שם דייר: הוט חדר גג 1
 שם אתר: פארק עוגן פ"ת

לקוח/ה נכבד/ה, אנו מתכבדים להגיש את חישוב צריכת החשמל לתקופה 01/03/22 - 31/03/22:

הוט חדר גג 1 ב.חיוני - 7 - 16226560(3x25)

| סוג תעריף | סוג צריכה | קריאה קודמת | קריאה נוכחית | סה"כ צריכה בקוט"ש | מחיר לקוט"ש בא"ג | סה"כ לתשלום |
|--------------------------|-----------|-------------|--------------|-------------------|------------------|-------------|
| פרטי חשבון עבור תאריכים: | | | | | | |
| 777 | פסגה | 01/03/22 | 31/03/22 | 1,073.90 | 46.64 | 500.87 ₪ |
| 778 | גבע | 17,924.25 | 18,305.85 | 381.60 | 38.61 | 147.34 ₪ |
| 779 | שפל | 56,323.35 | 57,283.25 | 959.90 | 31.90 | 306.21 ₪ |

סה"כ לדייר:

| פסגה | גבע | שפל | סה"כ | שיא ביקוש |
|----------|----------|----------|----------|-----------|
| 1,073.90 | 381.60 | 959.90 | 2,415.40 | 4.65 |
| ₪ 500.87 | ₪ 147.34 | ₪ 306.21 | ₪ 954.41 | |

סה"כ צריכה
 סה"כ לתשלום

| | | |
|------------|--|---------------------|
| 214.45 ₪ | תשלום קבוע | |
| 4.59 ₪ | תשלום עבור גודל חיבור בKVA (3x25) | |
| 1,173.45 ₪ | סה"כ לתשלום | לא כולל מע"מ |

התפלגות חיוב בש"ח לפי תע"ז

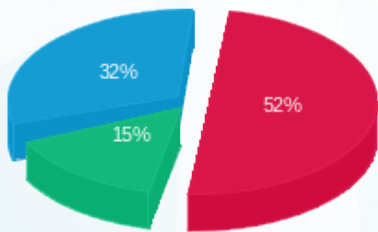

■ פסגה (₪ 500.87)
 ■ גבע (₪ 147.34)
 ■ שפל (₪ 306.21)

הסטוריית צריכה בקוט"ש

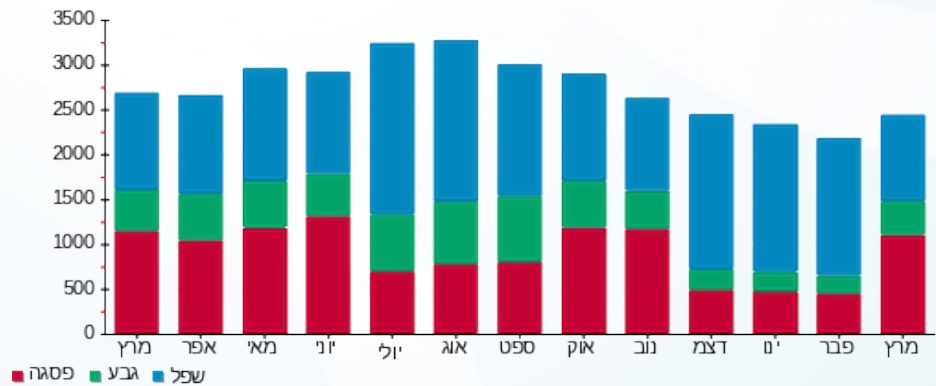



10/04/22 תאריך הפקה:
 31/03/22 תאריך קריאה נוכחית:
 01/03/22 תאריך קריאה קודמת:

שם דייר: הוט חדר גג 2
 שם אתר: פארק עוגן פ"ת

לקוח/ה נכבד/ה, אנו מתכבדים להגיש את חישוב צריכת החשמל לתקופה 01/03/22 - 31/03/22:

הוט חדר גג 2 ב.חיוני - 6 - (3x25)16226560

| סה"כ לתשלום | מחיר לקוט"ש בא"ג | סה"כ צריכה בקוט"ש | קריאה נוכחית | קריאה קודמת | סוג צריכה | סוג תעריף |
|-------------|------------------|-------------------|--------------|-------------|-----------|--------------------------|
| | | | 31/03/22 | 01/03/22 | | פרטי חשבון עבור תאריכים: |
| 0.00 ₪ | 46.64 | 0.00 | 0.00 | 0.00 | פסגה | 777 |
| 0.00 ₪ | 38.61 | 0.00 | 0.00 | 0.00 | גבע | 778 |
| 0.00 ₪ | 31.90 | 0.00 | 0.75 | 0.75 | שפל | 779 |

סה"כ לדייר:

| שיא ביקוש | סה"כ | שפל | גבע | פסגה |
|-----------|--------|--------|--------|--------|
| | 0.00 | 0.00 | 0.00 | 0.00 |
| | 0.00 ₪ | 0.00 ₪ | 0.00 ₪ | 0.00 ₪ |

סה"כ צריכה
 סה"כ לתשלום

| | | |
|----------|---|---------------------|
| 214.45 ₪ | תשלום קבוע | |
| 4.59 ₪ | תשלום עבור גודל חיבור KVA (3x25) | |
| 219.04 ₪ | סה"כ לתשלום | לא כולל מע"מ |



10/04/22 תאריך הפקדה:
 31/03/22 תאריך קריאה נוכחית:
 01/03/22 תאריך קריאה קודמת:

שם דייר: הוט מנעולים וצלחות
שם אתר: פארק עוגן פ"ת

לקוח/ה נכבד/ה, אנו מתכבדים להגיש את חישוב צריכת החשמל לתקופה 01/03/22 - 31/03/22:

הוט מנעולים וצלחות ב.חינוי - 8 - 16226560(3x16)

| סה"כ לתשלום | מחיר לקוט"ש בא"ג | סה"כ צריכה בקוט"ש | קריאה נוכחית | קריאה קודמת | סוג צריכה | סוג תעריף |
|-------------|------------------|-------------------|--------------|-------------|--------------------------|-----------|
| | | | 31/03/22 | 01/03/22 | פרטי חשבון עבור תאריכים: | |
| ₪ 0.00 | 46.64 | 0.00 | 745.55 | 745.55 | פסגה | 777 |
| ₪ 0.00 | 38.61 | 0.00 | 414.40 | 414.40 | גבע | 778 |
| ₪ 0.00 | 31.90 | 0.00 | 1,324.35 | 1,324.35 | שפל | 779 |

סה"כ לדייר:

| שיא ביקוש | סה"כ | שפל | גבע | פסגה |
|-----------|--------|--------|--------|--------|
| | 0.00 | 0.00 | 0.00 | 0.00 |
| | ₪ 0.00 | ₪ 0.00 | ₪ 0.00 | ₪ 0.00 |

סה"כ צריכה
 סה"כ לתשלום

| | | |
|----------|--|---------------------|
| ₪ 214.45 | תשלום קבוע | |
| ₪ 2.93 | תשלום עבור גודל חיבור בKVA (3x16) | |
| ₪ 217.38 | סה"כ לתשלום | לא כולל מע"מ |

התפלגות חיוב בש"ח לפי תעו"ז

הסטוריית צריכה בקוט"ש

פסגה (₪ 0.00)
 גבע (₪ 0.00)
 שפל (₪ 0.00)

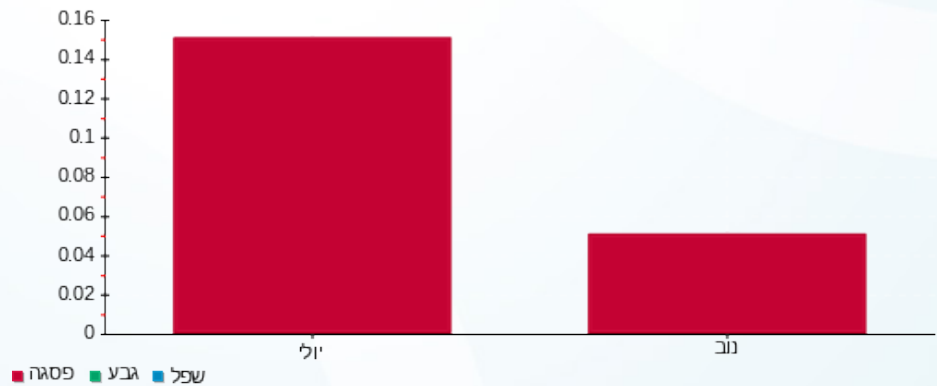

10/04/22 תאריך הפקה:
 31/03/22 תאריך קריאה נוכחית:
 01/03/22 תאריך קריאה קודמת:

שם דייר: הוט ערוצי זהב בניין אלון - חדש
 שם אתר: פארק עוגן פ"ת

לקוח/ה נכבד/ה, אנו מתכבדים להגיש את חישוב צריכת החשמל לתקופה 01/03/22 - 31/03/22:

הוט חיוני - 10 - 16226538(3x25)

| סוג תעריף | סוג צריכה | קריאה קודמת | קריאה נוכחית | סה"כ צריכה בקוט"ש | מחיר לקוט"ש בא"ג | סה"כ לתשלום |
|--------------------------|-----------|-------------|--------------|-------------------|------------------|-------------|
| פרטי חשבון עבור תאריכים: | | | | | | |
| | | 01/03/22 | 31/03/22 | | | |
| 777 | פסגה | 6,379.25 | 6,379.25 | 0.00 | 46.64 | 0.00 ₪ |
| 778 | גבע | 3,450.75 | 3,450.75 | 0.00 | 38.61 | 0.00 ₪ |
| 779 | שפל | 10,214.85 | 10,214.85 | 0.00 | 31.90 | 0.00 ₪ |

הוט P42 חיוני - 14 - 16226538(3x25)

| סוג תעריף | סוג צריכה | קריאה קודמת | קריאה נוכחית | סה"כ צריכה בקוט"ש | מחיר לקוט"ש בא"ג | סה"כ לתשלום |
|--------------------------|-----------|-------------|--------------|-------------------|------------------|-------------|
| פרטי חשבון עבור תאריכים: | | | | | | |
| | | 01/03/22 | 31/03/22 | | | |
| 777 | פסגה | 0.00 | 0.00 | 0.00 | 46.64 | 0.00 ₪ |
| 778 | גבע | 0.00 | 0.00 | 0.00 | 38.61 | 0.00 ₪ |
| 779 | שפל | 0.30 | 0.30 | 0.00 | 31.90 | 0.00 ₪ |

הוט P43 חיוני - 1 - 18017349(0x0)

| סוג תעריף | סוג צריכה | קריאה קודמת | קריאה נוכחית | סה"כ צריכה בקוט"ש | מחיר לקוט"ש בא"ג | סה"כ לתשלום |
|--------------------------|-----------|-------------|--------------|-------------------|------------------|-------------|
| פרטי חשבון עבור תאריכים: | | | | | | |
| | | 01/03/22 | 31/03/22 | | | |
| 777 | פסגה | 0.00 | 0.00 | 0.00 | 46.64 | 0.00 ₪ |
| 778 | גבע | 0.00 | 0.00 | 0.00 | 38.61 | 0.00 ₪ |
| 779 | שפל | 0.00 | 0.00 | 0.00 | 31.90 | 0.00 ₪ |

הוט ארון חיוני - 4 - 18017349(0x0)

| סוג תעריף | סוג צריכה | קריאה קודמת | קריאה נוכחית | סה"כ צריכה בקוט"ש | מחיר לקוט"ש בא"ג | סה"כ לתשלום |
|--------------------------|-----------|-------------|--------------|-------------------|------------------|-------------|
| פרטי חשבון עבור תאריכים: | | | | | | |
| | | 01/03/22 | 31/03/22 | | | |
| 777 | פסגה | 28.70 | 28.70 | 0.00 | 46.64 | 0.00 ₪ |
| 778 | גבע | 40.90 | 40.90 | 0.00 | 38.61 | 0.00 ₪ |
| 779 | שפל | 133.35 | 133.35 | 0.00 | 31.90 | 0.00 ₪ |

סה"כ לדיר:

| | | | | |
|------|-----|-----|------|-----------|
| פסגה | גבע | שפל | סה"כ | שיא ביקוש |
|------|-----|-----|------|-----------|



סה"כ לדירה:

| פסגה | גבע | שפל | סה"כ | שיא ביקוש |
|--------|--------|--------|--------|-----------|
| 0.00 | 0.00 | 0.00 | 0.00 | |
| 0.00 ₪ | 0.00 ₪ | 0.00 ₪ | 0.00 ₪ | |

סה"כ צריכה

סה"כ לתשלום

| | | |
|----------|--|---------------------|
| 214.45 ₪ | תשלום קבוע | |
| 9.17 ₪ | תשלום עבור גודל חיבור בKVA (3x50) | |
| 223.62 ₪ | סה"כ לתשלום | לא כולל מע"מ |





10/04/22

תאריך הפקה:

שם דייר: הוצאה לפועל ב.חיוני

31/03/22

תאריך קריאה נוכחית:

שם אתר: פארק עוגן פ"ת

01/03/22

תאריך קריאה קודמת:

לקוח/ה נכבד/ה, אנו מתכבדים להגיש את חישוב צריכת החשמל לתקופה 01/03/22 - 31/03/22:

הוצאה לפועל ב.חיוני - 6 - 81011515(3x630)

| סוג תעריף | סוג צריכה | קריאה קודמת | קריאה נוכחית | סה"כ צריכה בקוט"ש | מחיר לקוט"ש בא"ג | סה"כ לתשלום |
|--------------------------|-----------|-------------|--------------|-------------------|------------------|-------------|
| פרטי חשבון עבור תאריכים: | | | | | | |
| 777 | פסגה | 01/03/22 | 31/03/22 | 2,654.12 | 46.64 | 1,237.88 ₪ |
| 778 | גבע | 79,515.90 | 80,421.72 | 905.82 | 38.61 | 349.74 ₪ |
| 779 | שפל | 244,829.54 | 247,134.26 | 2,304.72 | 31.90 | 735.21 ₪ |

סה"כ לדייר:

| פסגה | גבע | שפל | סה"כ | שיא ביקוש |
|------------|----------|----------|------------|-----------|
| 2,654.12 | 905.82 | 2,304.72 | 5,864.66 | |
| 1,237.88 ₪ | 349.74 ₪ | 735.21 ₪ | 2,322.82 ₪ | |

סה"כ צריכה

סה"כ לתשלום

| | | |
|------------|------------------------------------|--------------|
| 214.45 ₪ | תשלום קבוע | |
| 115.56 ₪ | תשלום עבור גודל חיבור בKVA (3x630) | |
| 2,652.83 ₪ | סה"כ לתשלום | לא כולל מע"מ |

התפלגות חיוב בש"ח לפי תעו"ז

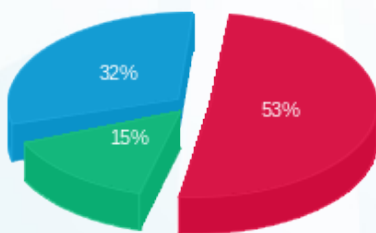

■ פסגה (1,237.88 ₪)
■ גבע (349.74 ₪)
■ שפל (735.21 ₪)

הסטוריית צריכה בקוט"ש

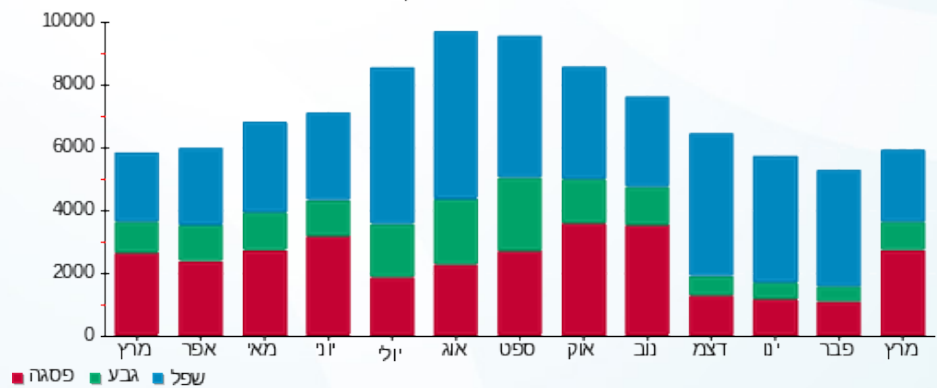



10/04/22

תאריך הפקה:

שם דייר: הוצאה לפועל חיוני

31/03/22

תאריך קריאה נוכחית:

שם אתר: פארק עוגן פ"ת

01/03/22

תאריך קריאה קודמת:

לקוח/ה נכבד/ה, אנו מתכבדים להגיש את חישוב צריכת החשמל לתקופה 01/03/22 - 31/03/22:

הוצאה לפועל חיוני - 4 - 81016948 (3x100)

| סוג תעריף | סוג צריכה | קריאה קודמת | קריאה נוכחית | סה"כ צריכה בקוט"ש | מחיר לקוט"ש בא"ג | סה"כ לתשלום |
|--------------------------|-----------|-------------|--------------|-------------------|------------------|-------------|
| פרטי חשבון עבור תאריכים: | | | | | | |
| 777 | פסגה | 01/03/22 | 31/03/22 | 1,802.02 | 46.64 | 840.46 ₪ |
| 778 | גבע | 18,969.85 | 19,028.85 | 59.01 | 38.61 | 22.78 ₪ |
| 779 | שפל | 42,985.85 | 43,148.26 | 162.41 | 31.90 | 51.81 ₪ |

סה"כ לדייר:

| פסגה | גבע | שפל | סה"כ | שיא ביקוש |
|----------|---------|---------|----------|-----------|
| 1,802.02 | 59.01 | 162.41 | 2,023.43 | |
| 840.46 ₪ | 22.78 ₪ | 51.81 ₪ | 915.05 ₪ | |

סה"כ צריכה

סה"כ לתשלום

| | | |
|------------|---|---------------------|
| 214.45 ₪ | תשלום קבוע | |
| 18.34 ₪ | תשלום עבור גודל חיבור בKVA (3x100) | |
| 1,147.84 ₪ | סה"כ לתשלום | לא כולל מע"מ |

התפלגות חיוב בש"ח לפי תעו"ז

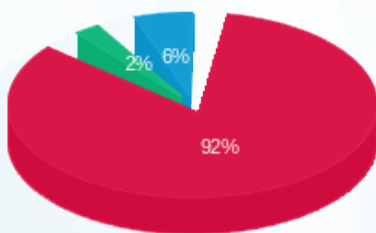

- פסגה (840.46 ₪)
- גבע (22.78 ₪)
- שפל (51.81 ₪)

הסטוריית צריכה בקוט"ש

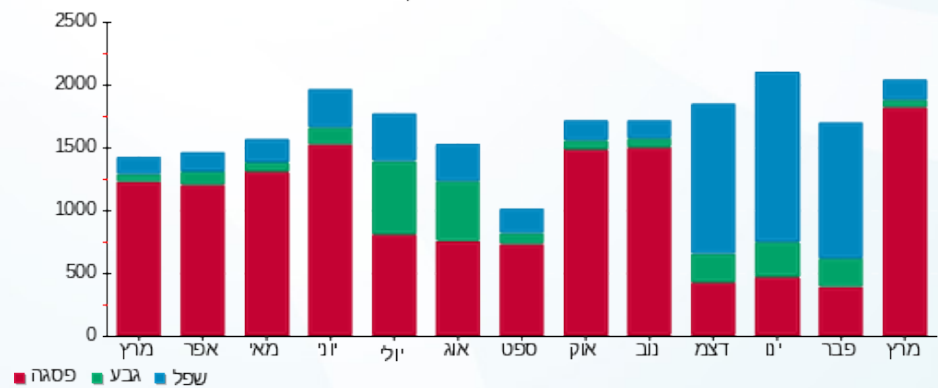



10/04/22 תאריך הפקדה:
 31/03/22 תאריך קריאה נוכחית:
 01/03/22 תאריך קריאה קודמת:

שם דייר: החמוסיה
 שם אתר: פארק עוגן פ"ת

לקוח/ה נכבד/ה, אנו מתכבדים להגיש את חישוב צריכת החשמל לתקופה 01/03/22 - 31/03/22:

החמוסיה - 7 - 81016886 (3x63)

| סה"כ לתשלום | מחיר לקוט"ש בא"ג | סה"כ צריכה בקוט"ש | קריאה נוכחית | קריאה קודמת | סוג צריכה | סוג תעריף |
|-------------|------------------|-------------------|--------------|-------------|-----------|--------------------------|
| | | | 31/03/22 | 01/03/22 | | פרטי חשבון עבור תאריכים: |
| ₪ 132.35 | 46.64 | 283.78 | 91,216.88 | 90,933.10 | פסגה | 777 |
| ₪ 35.10 | 38.61 | 90.90 | 38,330.06 | 38,239.16 | גבע | 778 |
| ₪ 50.27 | 31.90 | 157.58 | 101,033.32 | 100,875.74 | שפל | 779 |

סה"כ לדיר:

| שיא ביקוש | סה"כ | שפל | גבע | פסגה |
|-----------|----------|---------|---------|----------|
| | 532.27 | 157.58 | 90.90 | 283.78 |
| | ₪ 217.72 | ₪ 50.27 | ₪ 35.10 | ₪ 132.35 |

סה"כ צריכה
 סה"כ לתשלום

| | | |
|----------|--|---------------------|
| ₪ 214.45 | תשלום קבוע | |
| ₪ 11.56 | תשלום עבור גודל חיבור בKVA (3x63) | |
| ₪ 443.73 | סה"כ לתשלום | לא כולל מע"מ |

התפלגות חיוב בש"ח לפי תע"ז

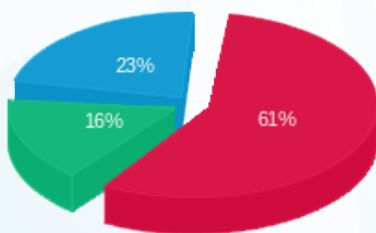

■ פסגה (₪ 132.35)
 ■ גבע (₪ 35.10)
 ■ שפל (₪ 50.27)

הסטוריית צריכה בקוט"ש

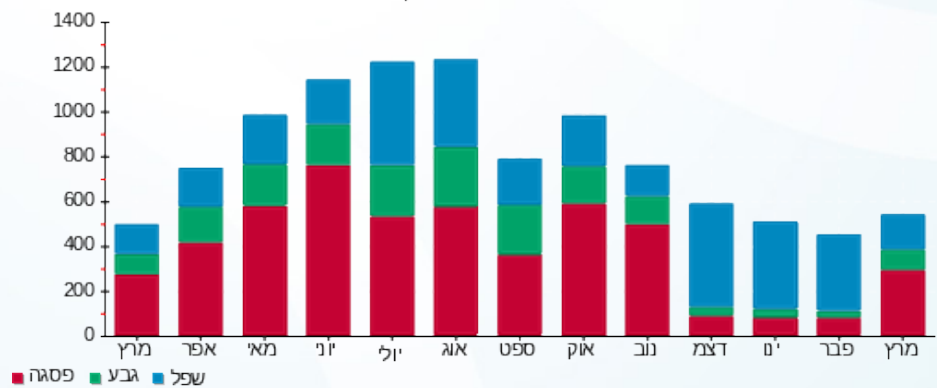



10/04/22

תאריך הפקה:

שם דייר: חברת ביטוח יקב ב.חיוני

31/03/22

תאריך קריאה נוכחית:

שם אתר: פארק עוגן פ"ת

01/03/22

תאריך קריאה קודמת:

לקוח/ה נכבד/ה, אנו מתכבדים להגיש את חישוב צריכת החשמל לתקופה 01/03/22 - 31/03/22:

חברת ביטוח יקב ב.חיוני - 2 - 81018576(3x63)

| סה"כ לתשלום | מחיר לקוט"ש בא"ג | סה"כ צריכה בקוט"ש | קריאה נוכחית | קריאה קודמת | סוג צריכה | סוג תעריף |
|-------------|------------------|-------------------|--------------|-------------|-----------|--------------------------|
| | | | 31/03/22 | 01/03/22 | | פרטי חשבון עבור תאריכים: |
| ₪ 664.08 | 46.64 | 1,423.85 | 69,843.48 | 68,419.63 | פסגה | 777 |
| ₪ 53.04 | 38.61 | 137.38 | 21,283.02 | 21,145.64 | גבע | 778 |
| ₪ 102.02 | 31.90 | 319.81 | 62,384.43 | 62,064.63 | שפל | 779 |

סה"כ לדייר:

| שיא ביקוש | סה"כ | שפל | גבע | פסגה |
|-----------|----------|----------|---------|----------|
| | 1,881.03 | 319.81 | 137.38 | 1,423.85 |
| | ₪ 819.14 | ₪ 102.02 | ₪ 53.04 | ₪ 664.08 |

סה"כ צריכה

סה"כ לתשלום

| | | |
|------------|--|---------------------|
| ₪ 214.45 | תשלום קבוע | |
| ₪ 11.56 | תשלום עבור גודל חיבור בKVA (3x63) | |
| ₪ 1,045.15 | סה"כ לתשלום | לא כולל מע"מ |

התפלגות חיוב בש"ח לפי תעו"ז

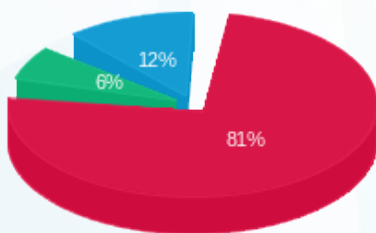

- פסגה (₪ 664.08)
- גבע (₪ 53.04)
- שפל (₪ 102.02)

הסטוריית צריכה בקוט"ש

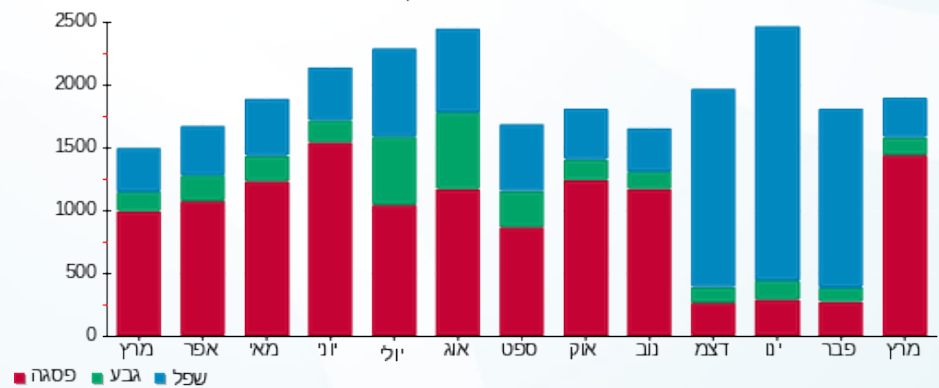



10/04/22

תאריך הפקה:

שם דייר: חניון ב.חיוני
שם אתר: פארק עוגן פ"ת

31/03/22

תאריך קריאה נוכחית:

01/03/22

תאריך קריאה קודמת:

לקוח/ה נכבד/ה, אנו מתכבדים להגיש את חישוב צריכת החשמל לתקופה 01/03/22 - 31/03/22:

חניון ב.חיוני - 1 - 81016886(3x250)

| סוג תעריף | סוג צריכה | קריאה קודמת | קריאה נוכחית | סה"כ צריכה בקוט"ש | מחיר לקוט"ש בא"ג | סה"כ לתשלום |
|-----------|-----------|-------------|--------------|--------------------------|------------------|-------------|
| | | 01/03/22 | 31/03/22 | פרטי חשבון עבור תאריכים: | | |
| 777 | פסגה | 672,148.99 | 680,035.12 | 7,886.12 | 46.64 | 3,678.09 ₪ |
| 778 | גבע | 284,487.53 | 286,476.12 | 1,988.58 | 38.61 | 767.79 ₪ |
| 779 | שפל | 697,433.72 | 700,271.99 | 2,838.27 | 31.90 | 905.41 ₪ |

סה"כ לדיר:

| פסגה | גבע | שפל | סה"כ | שיא ביקוש |
|------------|----------|----------|------------|-----------|
| 7,886.12 | 1,988.58 | 2,838.27 | 12,712.98 | |
| 3,678.09 ₪ | 767.79 ₪ | 905.41 ₪ | 5,351.29 ₪ | |

סה"כ צריכה

סה"כ לתשלום

| | | |
|------------|------------------------------------|--------------|
| 214.45 ₪ | תשלום קבוע | |
| 45.86 ₪ | תשלום עבור גודל חיבור בKVA (3x250) | |
| 5,611.59 ₪ | סה"כ לתשלום | לא כולל מע"מ |

התפלגות חיוב בש"ח לפי תעו"ז

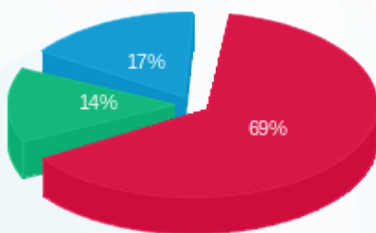

- פסגה (3,678.09 ₪)
- גבע (767.79 ₪)
- שפל (905.41 ₪)

הסטוריית צריכה בקוט"ש

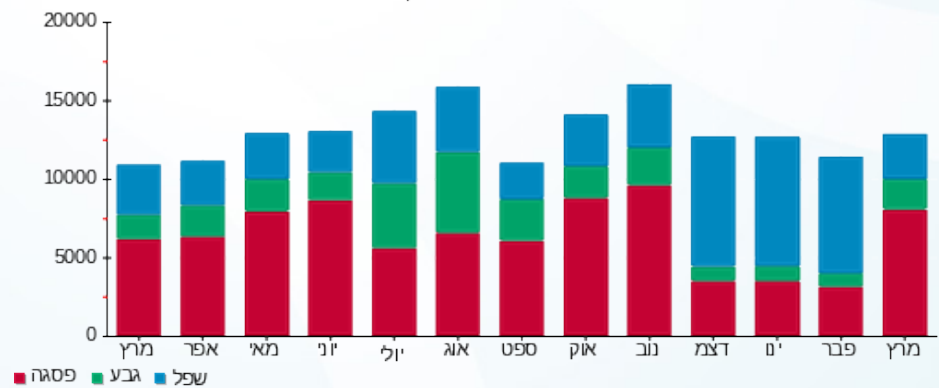



10/04/22 תאריך הפקה:
 31/03/22 תאריך קריאה נוכחית:
 01/03/22 תאריך קריאה קודמת:

שם דייר: חניון חיוני
 שם אתר: פארק עוגן פ"ת

לקוח/ה נכבד/ה, אנו מתכבדים להגיש את חישוב צריכת החשמל לתקופה 01/03/22 - 31/03/22:

חניון חיוני - 1 - 81026189 (3x100)

| סה"כ לתשלום | מחיר לקוט"ש בא"ג | סה"כ צריכה בקוט"ש | קריאה נוכחית | קריאה קודמת | סוג צריכה | סוג תעריף |
|-------------|------------------|-------------------|--------------|-------------|-----------|--------------------------|
| | | | 31/03/22 | 01/03/22 | | פרטי חשבון עבור תאריכים: |
| 274.14 ₪ | 46.64 | 587.79 | 12,808.92 | 12,221.13 | פסגה | 777 |
| 85.15 ₪ | 38.61 | 220.55 | 6,572.80 | 6,352.25 | גבע | 778 |
| 174.17 ₪ | 31.90 | 545.99 | 21,530.44 | 20,984.45 | שפל | 779 |

סה"כ לדייר:

| שיא ביקוש | סה"כ | שפל | גבע | פסגה |
|-----------|----------|----------|---------|----------|
| 4.04 | 1,354.32 | 545.99 | 220.55 | 587.79 |
| | 533.47 ₪ | 174.17 ₪ | 85.15 ₪ | 274.14 ₪ |

סה"כ צריכה
 סה"כ לתשלום

| | | |
|----------|---|---------------------|
| 214.45 ₪ | תשלום קבוע | |
| 18.34 ₪ | תשלום עבור גודל חיבור בKVA (3x100) | |
| 766.26 ₪ | סה"כ לתשלום | לא כולל מע"מ |

התפלגות חיוב בש"ח לפי תעו"ז

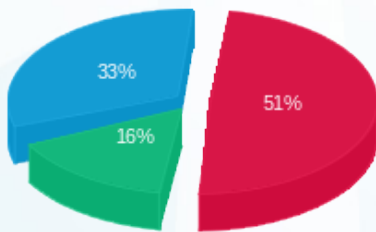

■ פסגה (274.14 ₪)
 ■ גבע (85.15 ₪)
 ■ שפל (174.17 ₪)

הסטוריית צריכה בקוט"ש

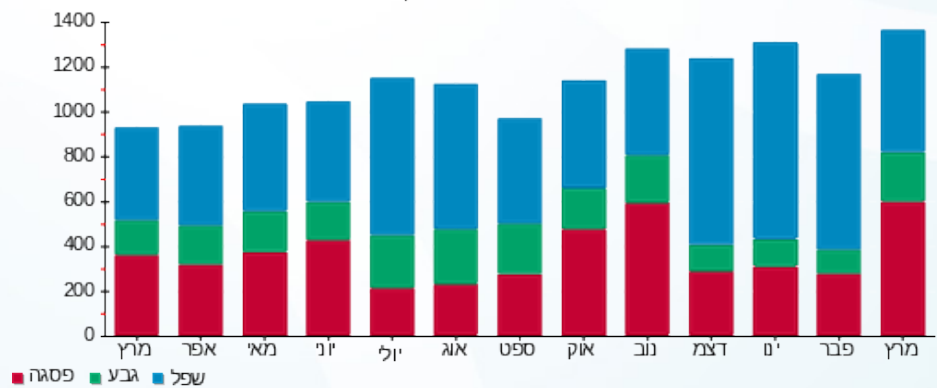

■ פסגה ■ גבע ■ שפל





10/04/22 תאריך הפקדה:
 31/03/22 תאריך קריאה נוכחית:
 01/03/22 תאריך קריאה קודמת:

שם דייר: מונטרס בניין אלון קומה 1
 שם אתר: פארק עוגן פ"ת

לקוח/ה נכבד/ה, אנו מתכבדים להגיש את חישוב צריכת החשמל לתקופה 01/03/22 - 31/03/22:

מונטרס בניין אלון קומה 1 - 4 - 16045526 (3x40)

| סוג תעריף | סוג צריכה | קריאה קודמת | קריאה נוכחית | סה"כ צריכה בקוט"ש | מחיר לקוט"ש בא"ג | סה"כ לתשלום |
|--------------------------|-----------|-------------|--------------|-------------------|------------------|-------------|
| פרטי חשבון עבור תאריכים: | | | | | | |
| 777 | פסגה | 01/03/22 | 31/03/22 | 2.10 | 46.64 | 0.98 ₪ |
| 778 | גבע | 1.00 | 1.00 | 0.00 | 38.61 | 0.00 ₪ |
| 779 | שפל | 5.00 | 5.00 | 0.00 | 31.90 | 0.00 ₪ |

סה"כ לדייר:

| פסגה | גבע | שפל | סה"כ | שיא ביקוש |
|--------|--------|--------|--------|-----------|
| 2.10 | 0.00 | 0.00 | 2.10 | 0.31 |
| 0.98 ₪ | 0.00 ₪ | 0.00 ₪ | 0.98 ₪ | |

סה"כ צריכה
 סה"כ לתשלום

| | |
|----------|-----------------------------------|
| 214.45 ₪ | תשלום קבוע |
| 7.34 ₪ | תשלום עבור גודל חיבור בKVA (3x40) |
| 222.77 ₪ | סה"כ לתשלום |

לא כולל מע"מ

התפלגות חיוב בש"ח לפי תעו"ז



פסגה (0.98 ₪) ■
 גבע (0.00 ₪) ■
 שפל (0.00 ₪) ■

הסטוריית צריכה בקוט"ש

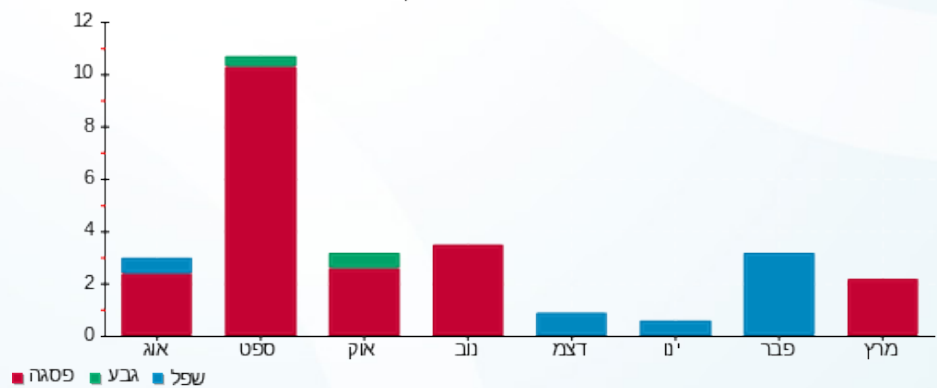



10/04/22

תאריך הפקדה:

שם דייר: מחסנים רותם
שם אתר: פארק עוגן פ"ת

31/03/22

תאריך קריאה נוכחית:

01/03/22

תאריך קריאה קודמת:

לקוח/ה נכבד/ה, אנו מתכבדים להגיש את חישוב צריכת החשמל לתקופה 01/03/22 - 31/03/22:

מחסנים רותם חיוני - 11 - 16226538(0x0)

| סוג תעריף | סוג צריכה | קריאה קודמת | קריאה נוכחית | סה"כ צריכה בקוט"ש | מחיר לקוט"ש בא"ג | סה"כ לתשלום |
|--------------------------|-----------|-------------|--------------|-------------------|------------------|-------------|
| פרטי חשבון עבור תאריכים: | | | | | | |
| 777 | פסגה | 01/03/22 | 31/03/22 | 4,964.00 | 46.64 | 2,315.21 ₪ |
| 778 | גבע | 36,859.80 | 37,176.20 | 316.40 | 38.61 | 122.16 ₪ |
| 779 | שפל | 78,114.20 | 78,241.20 | 127.00 | 31.90 | 40.51 ₪ |

סה"כ לדייר:

| פסגה | גבע | שפל | סה"כ | שיא ביקוש |
|------------|----------|---------|------------|-----------|
| 4,964.00 | 316.40 | 127.00 | 5,407.40 | 39.25 |
| 2,315.21 ₪ | 122.16 ₪ | 40.51 ₪ | 2,477.88 ₪ | |

סה"כ צריכה

סה"כ לתשלום

| | | |
|------------|----------------------------------|--------------|
| 214.45 ₪ | תשלום קבוע | |
| 0.00 ₪ | תשלום עבור גודל חיבור בKVA (0x0) | |
| 2,692.33 ₪ | סה"כ לתשלום | לא כולל מע"מ |

התפלגות חיוב בש"ח לפי תעו"ז

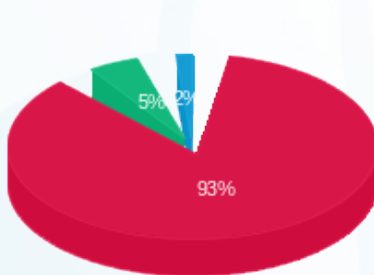

- פסגה (2,315.21 ₪)
- גבע (122.16 ₪)
- שפל (40.51 ₪)

הסטוריית צריכה בקוט"ש

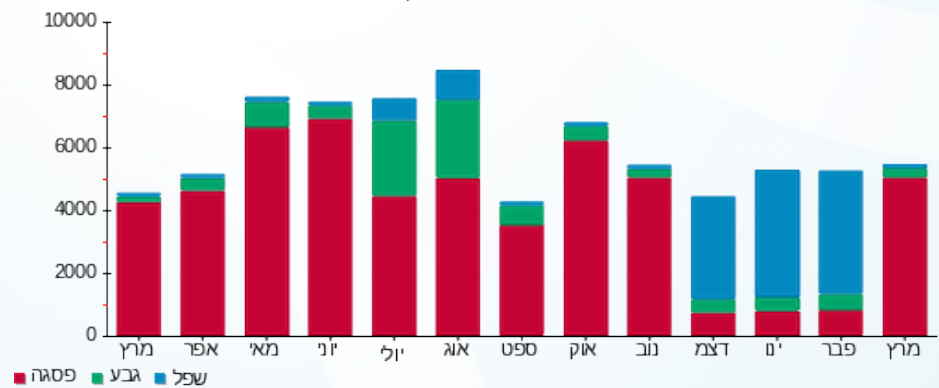

10/04/22 תאריך הפקדה:
 31/03/22 תאריך קריאה נוכחית:
 01/03/22 תאריך קריאה קודמת:

שם דייר: מילגם
 שם אתר: פארק עוגן פ"ת

לקוח/ה נכבד/ה, אנו מתכבדים להגיש את חישוב צריכת החשמל לתקופה 01/03/22 - 31/03/22:

מילגם - 6 - 81017045 (3x100)

| סוג תעריף | סוג צריכה | קריאה קודמת | קריאה נוכחית | סה"כ צריכה בקוט"ש | מחיר לקוט"ש בא"ג | סה"כ לתשלום |
|--------------------------|-----------|-------------|--------------|-------------------|------------------|-------------|
| פרטי חשבון עבור תאריכים: | | | | | | |
| 777 | פסגה | 01/03/22 | 31/03/22 | 907.40 | 46.64 | 423.21 ₪ |
| 778 | גבע | 24,151.40 | 24,340.80 | 189.40 | 38.61 | 73.13 ₪ |
| 779 | שפל | 54,031.80 | 54,437.40 | 405.60 | 31.90 | 129.39 ₪ |

סה"כ לדיר:

| פסגה | גבע | שפל | סה"כ | שיא ביקוש |
|----------|---------|----------|----------|-----------|
| 907.40 | 189.40 | 405.60 | 1,502.40 | 10.40 |
| 423.21 ₪ | 73.13 ₪ | 129.39 ₪ | 625.73 ₪ | |

סה"כ צריכה
 סה"כ לתשלום

| | | |
|----------|---|---------------------|
| 214.45 ₪ | תשלום קבוע | |
| 18.34 ₪ | תשלום עבור גודל חיבור בKVA (3x100) | |
| 858.52 ₪ | סה"כ לתשלום | לא כולל מע"מ |

התפלגות חיוב בש"ח לפי תעו"ז

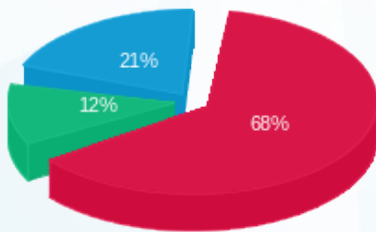

■ פסגה (423.21 ₪)
 ■ גבע (73.13 ₪)
 ■ שפל (129.39 ₪)

הסטוריית צריכה בקוט"ש

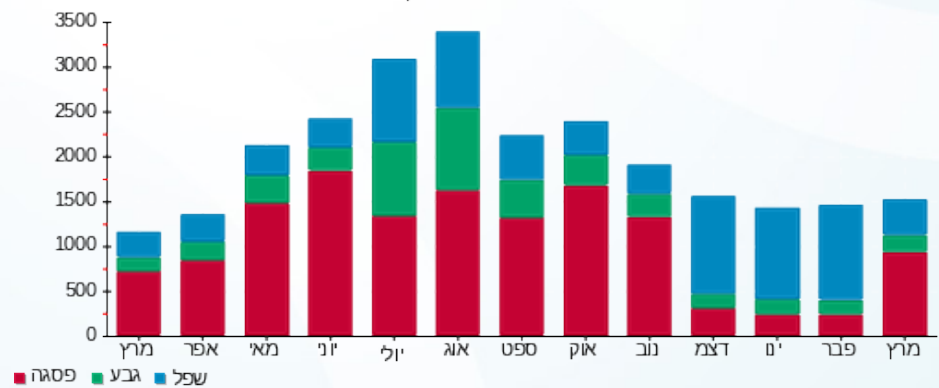

■ פסגה ■ גבע ■ שפל



10/04/22

תאריך הפקדה:

שם דייר: מכון כושר רני רוביו

31/03/22

תאריך קריאה נוכחית:

שם אתר: פארק עוגן פ"ת

01/03/22

תאריך קריאה קודמת:

לקוח/ה נכבד/ה, אנו מתכבדים להגיש את חישוב צריכת החשמל לתקופה 01/03/22 - 31/03/22:

מכון כושר רני רוביו - 7 - 81017045 (3x80)

| סוג תעריף | סוג צריכה | קריאה קודמת | קריאה נוכחית | סה"כ צריכה בקוט"ש | מחיר לקוט"ש בא"ג | סה"כ לתשלום |
|--------------------------|-----------|-------------|--------------|-------------------|------------------|-------------|
| פרטי חשבון עבור תאריכים: | | | | | | |
| 777 | פסגה | 01/03/22 | 31/03/22 | 674.40 | 46.64 | 314.54 ₪ |
| 778 | גבע | 47,164.60 | 47,352.00 | 187.40 | 38.61 | 72.36 ₪ |
| 779 | שפל | 47,696.20 | 47,821.40 | 125.20 | 31.90 | 39.94 ₪ |

סה"כ לדייר:

| פסגה | גבע | שפל | סה"כ | שיא ביקוש |
|----------|---------|---------|----------|-----------|
| 674.40 | 187.40 | 125.20 | 987.00 | 9.60 |
| 314.54 ₪ | 72.36 ₪ | 39.94 ₪ | 426.83 ₪ | |

סה"כ צריכה

סה"כ לתשלום

| | | |
|----------|--|---------------------|
| 214.45 ₪ | תשלום קבוע | |
| 14.67 ₪ | תשלום עבור גודל חיבור בKVA (3x80) | |
| 655.96 ₪ | סה"כ לתשלום | לא כולל מע"מ |

התפלגות חיוב בש"ח לפי תעו"ז

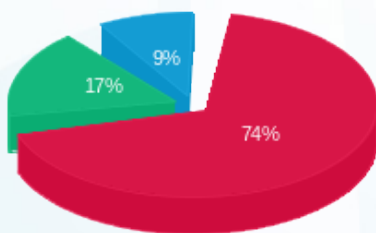

- פסגה (314.54 ₪)
- גבע (72.36 ₪)
- שפל (39.94 ₪)

הסטוריית צריכה בקוט"ש

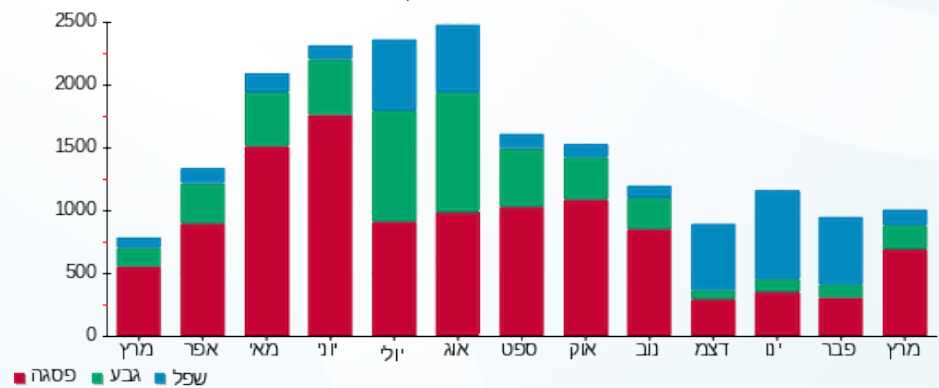

10/04/22 תאריך הפקה:
 31/03/22 תאריך קריאה נוכחית:
 01/03/22 תאריך קריאה קודמת:

שם דייר: מל"מ
 שם אתר: פארק עוגן פ"ת

לקוח/ה נכבד/ה, אנו מתכבדים להגיש את חישוב צריכת החשמל לתקופה 01/03/22 - 31/03/22:

מל"מ - 5 - 81011515 (3x100)

| סוג תעריף | סוג צריכה | קריאה קודמת | קריאה נוכחית | סה"כ צריכה בקוט"ש | מחיר לקוט"ש בא"ג | סה"כ לתשלום |
|--------------------------|-----------|-------------|--------------|-------------------|------------------|-------------|
| פרטי חשבון עבור תאריכים: | | | | | | |
| 777 | פסגה | 01/03/22 | 31/03/22 | 377.84 | 46.64 | 176.22 ₪ |
| 778 | גבע | 6,694.58 | 6,794.61 | 100.03 | 38.61 | 38.62 ₪ |
| 779 | שפל | 24,839.04 | 25,113.77 | 274.73 | 31.90 | 87.64 ₪ |

סה"כ לדייר:

| פסגה | גבע | שפל | סה"כ | שיא ביקוש |
|----------|---------|---------|----------|-----------|
| 377.84 | 100.03 | 274.73 | 752.59 | |
| 176.22 ₪ | 38.62 ₪ | 87.64 ₪ | 302.48 ₪ | |

סה"כ צריכה
 סה"כ לתשלום

| | | |
|----------|---|---------------------|
| 214.45 ₪ | תשלום קבוע | |
| 18.34 ₪ | תשלום עבור גודל חיבור בKVA (3x100) | |
| 535.27 ₪ | סה"כ לתשלום | לא כולל מע"מ |

התפלגות חיוב בש"ח לפי תעו"ז

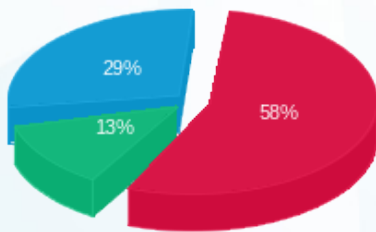

■ פסגה (176.22 ₪)
 ■ גבע (38.62 ₪)
 ■ שפל (87.64 ₪)

הסטוריית צריכה בקוט"ש

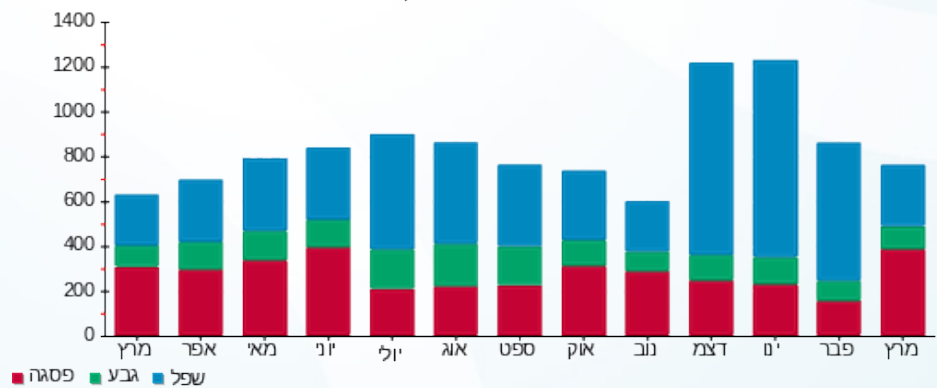



10/04/22 תאריך הפקה:
 31/03/22 תאריך קריאה נוכחית:
 01/03/22 תאריך קריאה קודמת:

שם דייר: מל"מ - בניין ברוש קומה 1
 שם אתר: פארק עוגן פ"ת

לקוח/ה נכבד/ה, אנו מתכבדים להגיש את חישוב צריכת החשמל לתקופה 01/03/22 - 31/03/22:

מל"מ - בניין ברוש קומה 1 - 2 - (3x630)81016948

| סוג תעריף | סוג צריכה | קריאה קודמת | קריאה נוכחית | סה"כ צריכה בקוט"ש | מחיר לקוט"ש בא"ג | סה"כ לתשלום |
|--------------------------|-----------|--------------|--------------|-------------------|------------------|-------------|
| פרטי חשבון עבור תאריכים: | | | | | | |
| 777 | פסגה | 01/03/22 | 31/03/22 | 8,156.02 | 46.64 | 3,803.97 ₪ |
| 778 | גבע | 308,210.90 | 310,428.42 | 2,217.51 | 38.61 | 856.18 ₪ |
| 779 | שפל | 8,831,588.55 | 8,836,982.25 | 5,393.70 | 31.90 | 1,720.59 ₪ |

סה"כ לדייר:

| פסגה | גבע | שפל | סה"כ | שיא ביקוש |
|------------|----------|------------|------------|-----------|
| 8,156.02 | 2,217.51 | 5,393.70 | 15,767.22 | |
| 3,803.97 ₪ | 856.18 ₪ | 1,720.59 ₪ | 6,380.74 ₪ | |

סה"כ צריכה
 סה"כ לתשלום

| | | |
|------------|------------------------------------|--------------|
| 214.45 ₪ | תשלום קבוע | |
| 115.56 ₪ | תשלום עבור גודל חיבור בKVA (3x630) | |
| 6,710.75 ₪ | סה"כ לתשלום | לא כולל מע"מ |

התפלגות חיוב בש"ח לפי תעו"ז

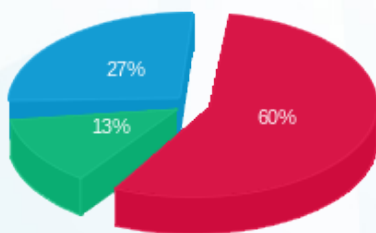

פסגה (3,803.97 ₪) - 27%
 גבע (856.18 ₪) - 13%
 שפל (1,720.59 ₪) - 60%

הסטוריית צריכה בקוט"ש

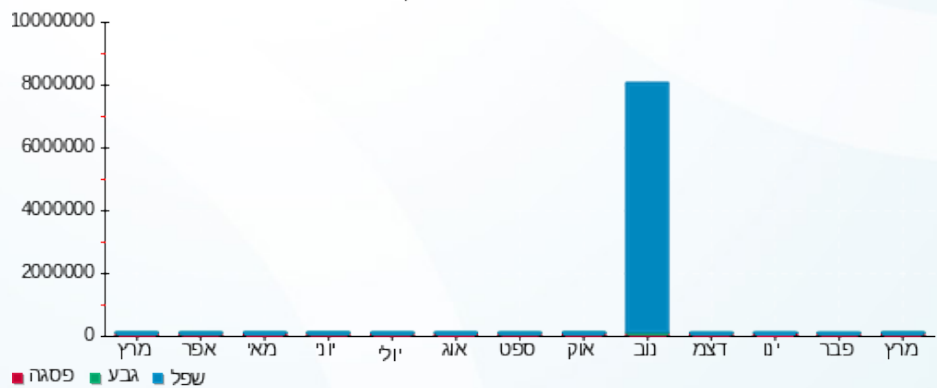

10/04/22 תאריך הפקדה:
 31/03/22 תאריך קריאה נוכחית:
 01/03/22 תאריך קריאה קודמת:

שם דייר: מל"מ - לוח חדר שירותים בניין ברוש
 שם אתר: פארק עוגן פ"ת

לקוח/ה נכבד/ה, אנו מתכבדים להגיש את חישוב צריכת החשמל לתקופה 01/03/22 - 31/03/22:

מל"מ - לוח חדר שירותים בניין ברוש - 4 - 81011515 (3x80)

| סוג תעריף | סוג צריכה | קריאה קודמת | קריאה נוכחית | סה"כ צריכה בקוט"ש | מחיר לקוט"ש בא"ג | סה"כ לתשלום |
|--------------------------|-----------|--------------|--------------|-------------------|------------------|-------------|
| פרטי חשבון עבור תאריכים: | | | | | | |
| 777 | פסגה | 01/03/22 | 31/03/22 | 1,519.19 | 46.64 | 708.55 ₪ |
| 778 | גבע | 36,846.72 | 37,386.50 | 539.77 | 38.61 | 208.41 ₪ |
| 779 | שפל | 3,120,669.48 | 3,122,067.96 | 1,398.48 | 31.90 | 446.12 ₪ |

סה"כ לדייר:

| פסגה | גבע | שפל | סה"כ | שיא ביקוש |
|----------|----------|----------|------------|-----------|
| 1,519.19 | 539.77 | 1,398.48 | 3,457.44 | |
| 708.55 ₪ | 208.41 ₪ | 446.12 ₪ | 1,363.07 ₪ | |

סה"כ צריכה
 סה"כ לתשלום

| | | |
|------------|-----------------------------------|--------------|
| 214.45 ₪ | תשלום קבוע | |
| 14.67 ₪ | תשלום עבור גודל חיבור בKVA (3x80) | |
| 1,592.19 ₪ | סה"כ לתשלום | לא כולל מע"מ |

התפלגות חיוב בש"ח לפי תעו"ז

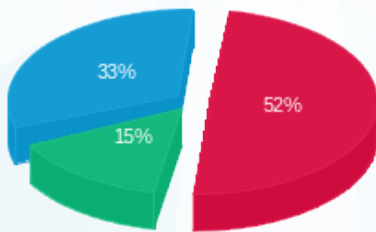

■ פסגה (708.55 ₪)
 ■ גבע (208.41 ₪)
 ■ שפל (446.12 ₪)

הסטוריית צריכה בקוט"ש

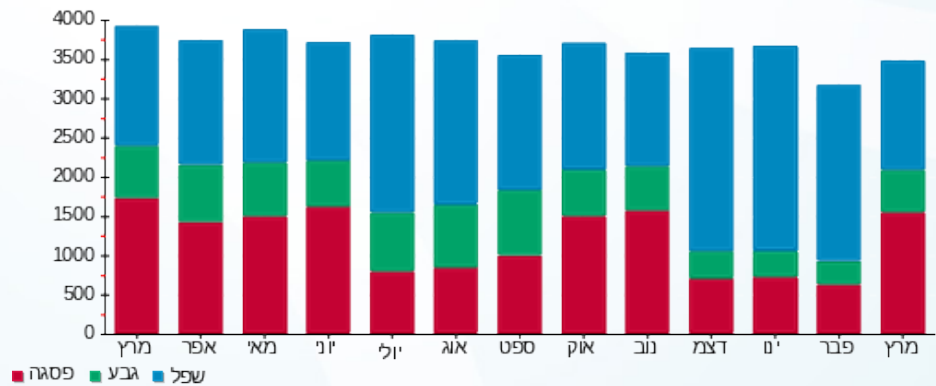

10/04/22

תאריך הפקדה:

שם דייר: מל"מ - לוח חלוקה מל"מ בניין ברוש קומה ב'
שם אתר: פארק עוגן פ"ת

31/03/22

תאריך קריאה נוכחית:

01/03/22

תאריך קריאה קודמת:

לקוח/ה נכבד/ה, אנו מתכבדים להגיש את חישוב צריכת החשמל לתקופה 01/03/22 - 31/03/22:

מל"מ - לוח חלוקה ק.ב מל"מ בניין ברוש - 1 - (3x630)81016948

| סוג תעריף | סוג צריכה | קריאה קודמת | קריאה נוכחית | סה"כ צריכה בקוט"ש | מחיר לקוט"ש בא"ג | סה"כ לתשלום |
|--------------------------|-----------|-------------|--------------|-------------------|------------------|-------------|
| פרטי חשבון עבור תאריכים: | | | | | | |
| | | 01/03/22 | 31/03/22 | | | |
| 777 | פסגה | 933,695.79 | 942,120.26 | 8,424.47 | 46.64 | 3,929.17 ₪ |
| 778 | גבע | 297,876.82 | 300,171.07 | 2,294.26 | 38.61 | 885.81 ₪ |
| 779 | שפל | 806,362.82 | 811,824.90 | 5,462.08 | 31.90 | 1,742.40 ₪ |

סה"כ לדייר:

| פסגה | גבע | שפל | סה"כ | שיא ביקוש |
|------------|----------|------------|------------|-----------|
| 8,424.47 | 2,294.26 | 5,462.08 | 16,180.81 | |
| 3,929.17 ₪ | 885.81 ₪ | 1,742.40 ₪ | 6,557.39 ₪ | |

סה"כ צריכה

סה"כ לתשלום

| | | |
|------------|---|---------------------|
| 214.45 ₪ | תשלום קבוע | |
| 115.56 ₪ | תשלום עבור גודל חיבור בKVA (3x630) | |
| 6,887.40 ₪ | סה"כ לתשלום | לא כולל מע"מ |

התפלגות חיוב בש"ח לפי תעו"ז

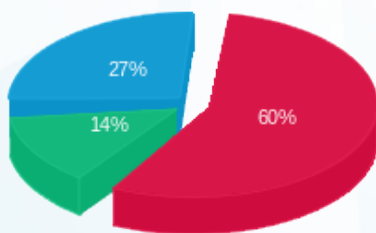

■ פסגה (3,929.17 ₪)
■ גבע (885.81 ₪)
■ שפל (1,742.40 ₪)

הסטוריית צריכה בקוט"ש

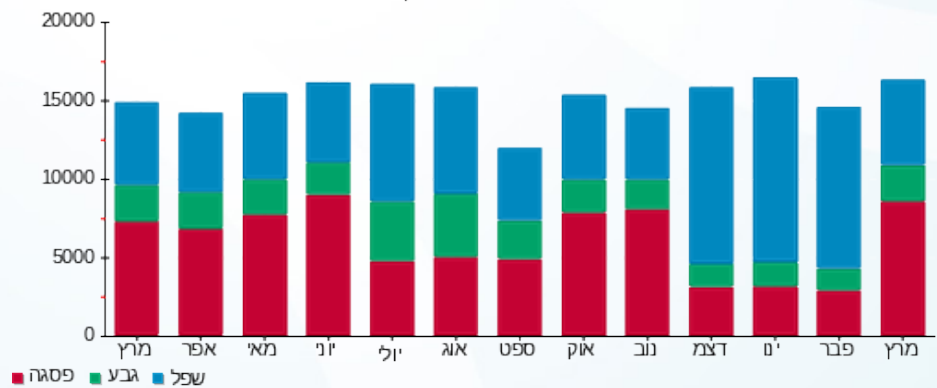

10/04/22 תאריך הפקה:
 31/03/22 תאריך קריאה נוכחית:
 01/03/22 תאריך קריאה קודמת:

שם דייר: מל"מ - לוח יטאות בגג בניין ברוש
 שם אתר: פארק עוגן פ"ת

לקוח/ה נכבד/ה, אנו מתכבדים להגיש את חישוב צריכת החשמל לתקופה 01/03/22 - 31/03/22:

מל"מ - לוח יטאות בגג בניין ברוש - 3 - 81016948(3x40)

| סוג תעריף | סוג צריכה | קריאה קודמת | קריאה נוכחית | סה"כ צריכה בקוט"ש | מחיר לקוט"ש בא"ג | סה"כ לתשלום |
|--------------------------|-----------|-------------|--------------|-------------------|------------------|-------------|
| פרטי חשבון עבור תאריכים: | | | | | | |
| 777 | פסגה | 01/03/22 | 31/03/22 | 381.12 | 46.64 | 177.75 ₪ |
| 778 | גבע | 35,844.22 | 36,242.86 | 398.64 | 38.61 | 153.92 ₪ |
| 779 | שפל | 129,401.12 | 130,773.19 | 1,372.06 | 31.90 | 437.69 ₪ |

סה"כ לדייר:

| פסגה | גבע | שפל | סה"כ | שיא ביקוש |
|----------|----------|----------|----------|-----------|
| 381.12 | 398.64 | 1,372.06 | 2,151.82 | |
| 177.75 ₪ | 153.92 ₪ | 437.69 ₪ | 769.36 ₪ | |

סה"כ צריכה
 סה"כ לתשלום

| | | |
|----------|-----------------------------------|--------------|
| 214.45 ₪ | תשלום קבוע | |
| 7.34 ₪ | תשלום עבור גודל חיבור בKVA (3x40) | |
| 991.14 ₪ | סה"כ לתשלום | לא כולל מע"מ |

התפלגות חיוב בש"ח לפי תע"ז

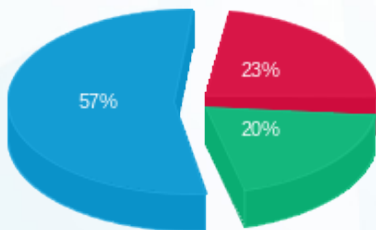

■ פסגה (177.75 ₪)
 ■ גבע (153.92 ₪)
 ■ שפל (437.69 ₪)

הסטוריית צריכה בקוט"ש

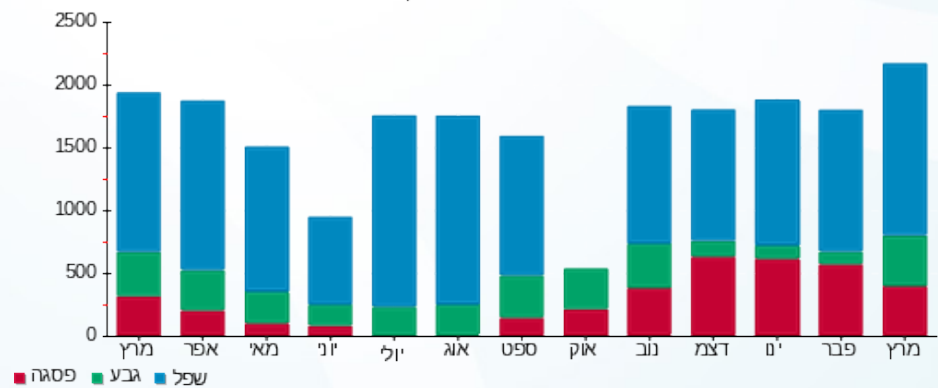

10/04/22

תאריך הפקה:

שם דייר: מל"מ - מזגן 1 חדר מחשב בניין ברוש קומה א'
שם אתר: פארק עוגן פ"ת

31/03/22

תאריך קריאה נוכחית:

01/03/22

תאריך קריאה קודמת:

לקוח/ה נכבד/ה, אנו מתכבדים להגיש את חישוב צריכת החשמל לתקופה 01/03/22 - 31/03/22:

מל"מ - מזגן 1 חדר מחשב בניין ברוש קומה א' - 1 - 81011515 (3x16)

| סוג תעריף | סוג צריכה | קריאה קודמת | קריאה נוכחית | סה"כ צריכה בקוט"ש | מחיר לקוט"ש בא"ג | סה"כ לתשלום |
|--------------------------|-----------|-------------|--------------|-------------------|------------------|-------------|
| פרטי חשבון עבור תאריכים: | | | | | | |
| 777 | פסגה | 01/03/22 | 31/03/22 | 228.28 | 46.64 | 106.47 ₪ |
| 778 | גבע | 5,570.81 | 5,651.51 | 80.71 | 38.61 | 31.16 ₪ |
| 779 | שפל | 16,404.54 | 16,607.91 | 203.37 | 31.90 | 64.88 ₪ |

סה"כ לדייר:

| פסגה | גבע | שפל | סה"כ | שיא ביקוש |
|----------|---------|---------|----------|-----------|
| 228.28 | 80.71 | 203.37 | 512.36 | |
| 106.47 ₪ | 31.16 ₪ | 64.88 ₪ | 202.51 ₪ | |

סה"כ צריכה

סה"כ לתשלום

| | | |
|----------|--|---------------------|
| 214.45 ₪ | תשלום קבוע | |
| 2.93 ₪ | תשלום עבור גודל חיבור בKVA (3x16) | |
| 419.89 ₪ | סה"כ לתשלום | לא כולל מע"מ |

התפלגות חיוב בש"ח לפי תע"ז

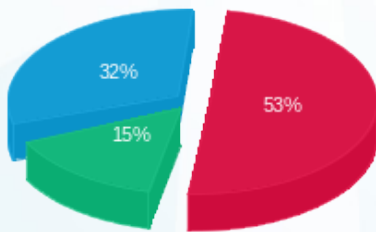

■ פסגה (106.47 ₪)
■ גבע (31.16 ₪)
■ שפל (64.88 ₪)

הסטוריית צריכה בקוט"ש

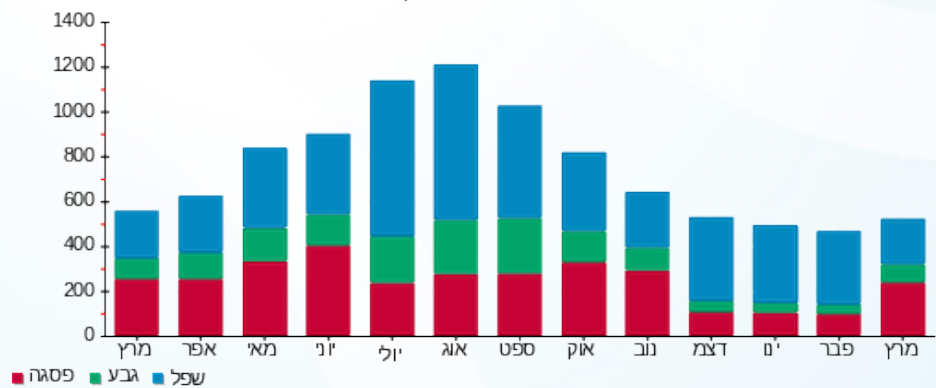



10/04/22

תאריך הפקה:

שם דייר: מל"מ - מזגן 2 חדר מחשב בניין ברוש קומה א'
שם אתר: פארק עוגן פ"ת

31/03/22

תאריך קריאה נוכחית:

01/03/22

תאריך קריאה קודמת:

לקוח/ה נכבד/ה, אנו מתכבדים להגיש את חישוב צריכת החשמל לתקופה 01/03/22 - 31/03/22:

מל"מ - מזגן 2 חדר מחשב בניין ברוש קומה א' - 2 - 81011515(3x16)

| סוג תעריף | סוג צריכה | קריאה קודמת | קריאה נוכחית | סה"כ צריכה בקוט"ש | מחיר לקוט"ש בא"ג | סה"כ לתשלום |
|--------------------------|-----------|-------------|--------------|-------------------|------------------|-------------|
| פרטי חשבון עבור תאריכים: | | | | | | |
| 777 | פסגה | 01/03/22 | 31/03/22 | 191.48 | 46.64 | 89.31 ₪ |
| 778 | גבע | 5,277.69 | 5,338.51 | 60.82 | 38.61 | 23.48 ₪ |
| 779 | שפל | 14,915.48 | 15,060.25 | 144.77 | 31.90 | 46.18 ₪ |

סה"כ לדיר:

| פסגה | גבע | שפל | סה"כ | שיא ביקוש |
|---------|---------|---------|----------|-----------|
| 191.48 | 60.82 | 144.77 | 397.07 | |
| ₪ 89.31 | ₪ 23.48 | ₪ 46.18 | ₪ 158.97 | |

סה"כ צריכה

סה"כ לתשלום

| | | |
|----------|--|---------------------|
| 214.45 ₪ | תשלום קבוע | |
| 2.93 ₪ | תשלום עבור גודל חיבור בKVA (3x16) | |
| 376.36 ₪ | סה"כ לתשלום | לא כולל מע"מ |

התפלגות חיוב בש"ח לפי תעו"ז

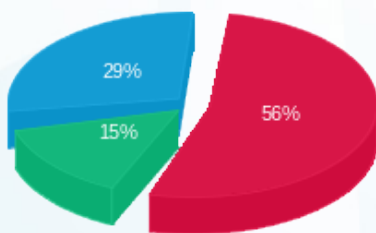

■ פסגה (₪ 89.31)
■ גבע (₪ 23.48)
■ שפל (₪ 46.18)

הסטוריית צריכה בקוט"ש

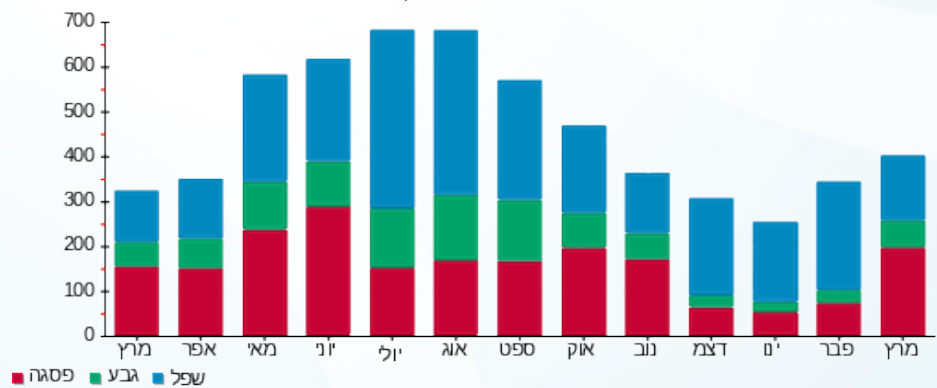

10/04/22

תאריך הפקה:

שם דייר: מל"מ - מזגן 2 חדר מחשב בניין ברוש קומה ב'
שם אתר: פארק עוגן פ"ת

31/03/22

תאריך קריאה נוכחית:

01/03/22

תאריך קריאה קודמת:

לקוח/ה נכבד/ה, אנו מתכבדים להגיש את חישוב צריכת החשמל לתקופה 01/03/22 - 31/03/22:

מל"מ - מזגן 2 חדר מחשב בניין ברוש קומה ב' - 3 - 81011515 (3x20)

| סוג תעריף | סוג צריכה | קריאה קודמת | קריאה נוכחית | סה"כ צריכה בקוט"ש | מחיר לקוט"ש בא"ג | סה"כ לתשלום |
|--------------------------|-----------|-------------|--------------|-------------------|------------------|-------------|
| פרטי חשבון עבור תאריכים: | | | | | | |
| 777 | פסגה | 01/03/22 | 31/03/22 | 0.00 | 46.64 | 0.00 ₪ |
| 778 | גבע | 3,013.83 | 3,013.83 | 0.00 | 38.61 | 0.00 ₪ |
| 779 | שפל | 9,741.26 | 9,741.26 | 0.00 | 31.90 | 0.00 ₪ |

סה"כ לדייר:

| פסגה | גבע | שפל | סה"כ | שיא ביקוש |
|--------|--------|--------|--------|-----------|
| 0.00 | 0.00 | 0.00 | 0.00 | |
| 0.00 ₪ | 0.00 ₪ | 0.00 ₪ | 0.00 ₪ | |

סה"כ צריכה
סה"כ לתשלום

| | | |
|----------|--|---------------------|
| 214.45 ₪ | תשלום קבוע | |
| 3.67 ₪ | תשלום עבור גודל חיבור בKVA (3x20) | |
| 218.12 ₪ | סה"כ לתשלום | לא כולל מע"מ |

התפלגות חיוב בש"ח לפי תעו"ז

הסטוריית צריכה בקוט"ש

פסגה (0.00 ₪)
גבע (0.00 ₪)
שפל (0.00 ₪)

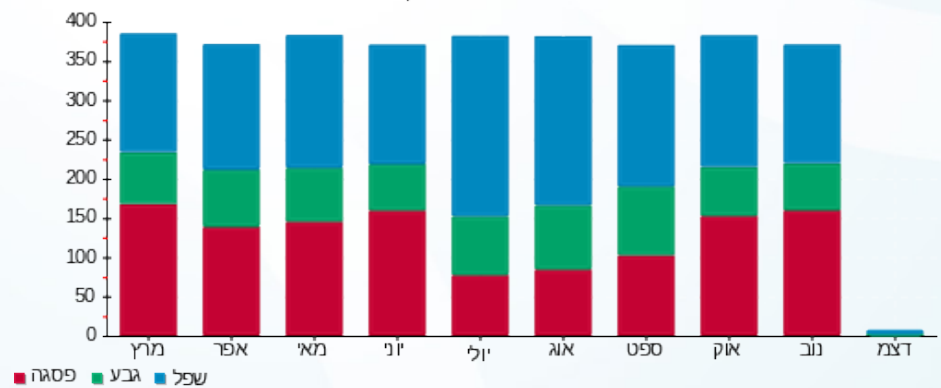



10/04/22 תאריך הפקה:
 31/03/22 תאריך קריאה נוכחית:
 01/03/22 תאריך קריאה קודמת:

שם דייר: מל"מ לובי
 שם אתר: פארק עוגן פ"ת

לקוח/ה נכבד/ה, אנו מתכבדים להגיש את חישוב צריכת החשמל לתקופה 01/03/22 - 31/03/22:

מל"מ לובי - 7 - 81011515 (3x40)

| סוג תעריף | סוג צריכה | קריאה קודמת | קריאה נוכחית | סה"כ צריכה בקוט"ש | מחיר לקוט"ש בא"ג | סה"כ לתשלום |
|--------------------------|-----------|--------------|--------------|-------------------|------------------|-------------|
| פרטי חשבון עבור תאריכים: | | | | | | |
| | | 01/03/22 | 31/03/22 | | | |
| 777 | פסגה | 38,290.36 | 39,441.95 | 1,151.59 | 46.64 | 537.10 ₪ |
| 778 | גבע | 19,935.33 | 20,195.16 | 259.82 | 38.61 | 100.32 ₪ |
| 779 | שפל | 3,066,999.00 | 3,067,737.04 | 738.04 | 31.90 | 235.44 ₪ |

סה"כ לדייר:

| פסגה | גבע | שפל | סה"כ | שיא ביקוש |
|----------|----------|----------|----------|-----------|
| 1,151.59 | 259.82 | 738.04 | 2,149.45 | |
| 537.10 ₪ | 100.32 ₪ | 235.44 ₪ | 872.85 ₪ | |

סה"כ צריכה
 סה"כ לתשלום

| | | |
|------------|-----------------------------------|--------------|
| 214.45 ₪ | תשלום קבוע | |
| 7.34 ₪ | תשלום עבור גודל חיבור בKVA (3x40) | |
| 1,094.64 ₪ | סה"כ לתשלום | לא כולל מע"מ |

התפלגות חיוב בש"ח לפי תע"ז

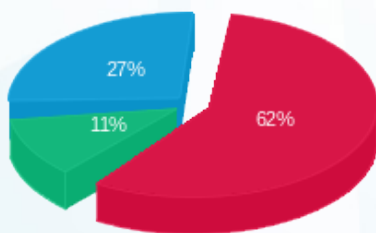

פסגה (537.10 ₪) - 27%
 גבע (100.32 ₪) - 11%
 שפל (235.44 ₪) - 62%

הסטוריית צריכה בקוט"ש

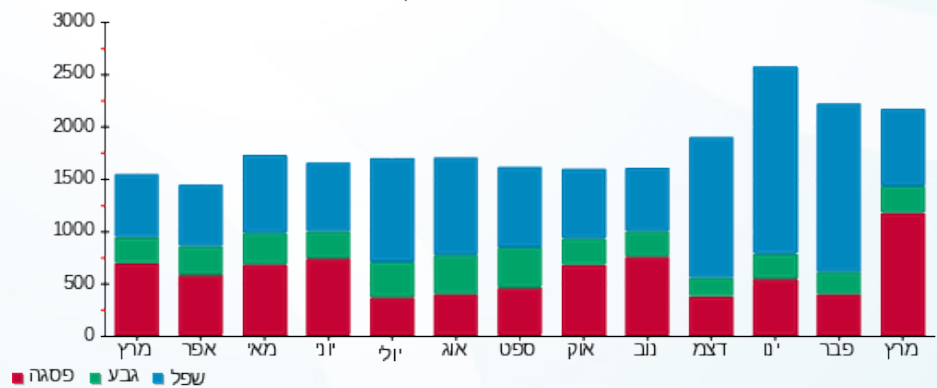

10/04/22 תאריך הפקדה:
 31/03/22 תאריך קריאה נוכחית:
 01/03/22 תאריך קריאה קודמת:

שם דייר: מסעדת ניני בניין אורן ק.קרקע
שם אתר: פארק עוגן פ"ת

לקוח/ה נכבד/ה, אנו מתכבדים להגיש את חישוב צריכת החשמל לתקופה 01/03/22 - 31/03/22:

מסעדת ניני בניין אורן קומת קרקע - 5 - 81016886(3x160)

| סוג תעריף | סוג צריכה | קריאה קודמת | קריאה נוכחית | סה"כ צריכה בקוט"ש | מחיר לקוט"ש בא"ג | סה"כ לתשלום |
|-----------|-----------|-------------|--------------|-------------------|--------------------------|-------------|
| | | | 31/03/22 | 01/03/22 | פרטי חשבון עבור תאריכים: | |
| 777 | פסגה | 529,690.55 | 532,604.89 | 2,914.33 | 46.64 | 1,359.25 ₪ |
| 778 | גבע | 241,109.51 | 242,055.30 | 945.78 | 38.61 | 365.17 ₪ |
| 779 | שפל | 470,860.34 | 472,625.68 | 1,765.35 | 31.90 | 563.15 ₪ |

סה"כ לדייר:

| פסגה | גבע | שפל | סה"כ | שיא ביקוש |
|------------|----------|----------|------------|-----------|
| 2,914.33 | 945.78 | 1,765.35 | 5,625.46 | |
| 1,359.25 ₪ | 365.17 ₪ | 563.15 ₪ | 2,287.56 ₪ | |

סה"כ צריכה
 סה"כ לתשלום

| | | |
|------------|---|---------------------|
| 214.45 ₪ | תשלום קבוע | |
| 29.35 ₪ | תשלום עבור גודל חיבור בKVA (3x160) | |
| 2,531.36 ₪ | סה"כ לתשלום | לא כולל מע"מ |

התפלגות חיוב בש"ח לפי תעו"ז

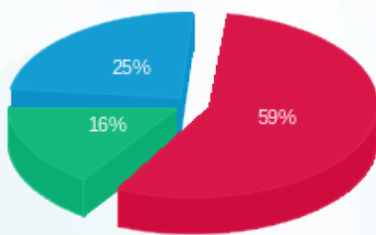

■ פסגה (1,359.25 ₪)
 ■ גבע (365.17 ₪)
 ■ שפל (563.15 ₪)

הסטוריית צריכה בקוט"ש

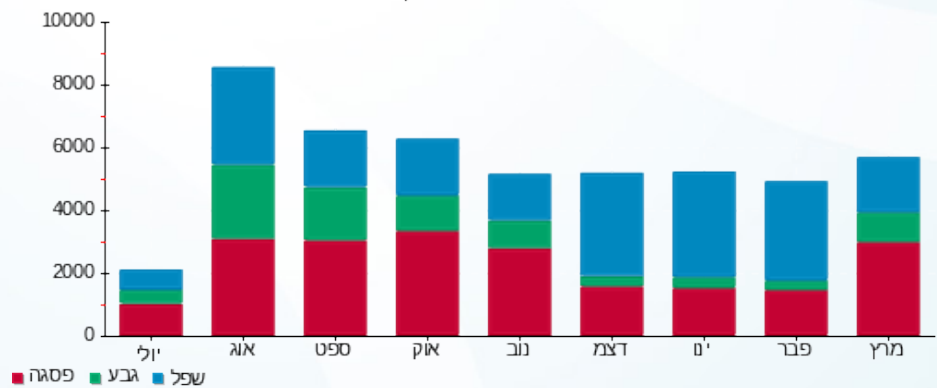



10/04/22

תאריך הפקה:

שם דייר: משולם לשעבר 2 - בנין ברוש ק.קרקע

31/03/22

תאריך קריאה נוכחית:

שם אתר: פארק עוגן פ"ת

01/03/22

תאריך קריאה קודמת:

לקוח/ה נכבד/ה, אנו מתכבדים להגיש את חישוב צריכת החשמל לתקופה 01/03/22 - 31/03/22:

משולם לשעבר 2 - בנין ברוש ק.קרקע - 7 - (3x63)81016948

| סוג תעריף | סוג צריכה | קריאה קודמת | קריאה נוכחית | סה"כ צריכה בקוט"ש | מחיר לקוט"ש בא"ג | סה"כ לתשלום |
|--------------------------|-----------|-------------|--------------|-------------------|------------------|-------------|
| פרטי חשבון עבור תאריכים: | | | | | | |
| 777 | פסגה | 01/03/22 | 31/03/22 | 52,978.83 | 46.64 | 2,466.32 ₪ |
| 778 | גבע | 14,007.22 | 14,009.69 | 2.47 | 38.61 | 95.09 ₪ |
| 779 | שפל | 39,805.37 | 39,811.75 | 6.37 | 31.90 | 203.20 ₪ |

סה"כ לדייר:

| פסגה | גבע | שפל | סה"כ | שיא ביקוש |
|------------|---------|----------|------------|-----------|
| 6.99 | 2.47 | 6.37 | 15.83 | |
| 2,466.32 ₪ | 95.09 ₪ | 203.20 ₪ | 2,764.61 ₪ | |

סה"כ צריכה

סה"כ לתשלום

| | | |
|----------|--|---------------------|
| 214.45 ₪ | תשלום קבוע | |
| 11.56 ₪ | תשלום עבור גודל חיבור בKVA (3x63) | |
| 232.25 ₪ | סה"כ לתשלום | לא כולל מע"מ |

התפלגות חיוב בש"ח לפי תע"ז

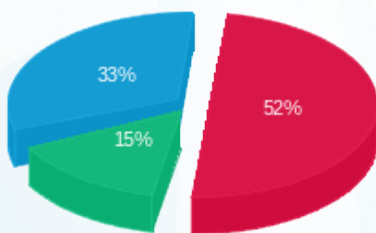

פסגה (3.26 ₪) 52%
 גבע (0.95 ₪) 15%
 שפל (2.03 ₪) 33%

הסטוריית צריכה בקוט"ש



10/04/22 תאריך הפקדה:
 31/03/22 תאריך קריאה נוכחית:
 01/03/22 תאריך קריאה קודמת:

שם דייר: ספגטים בניין אורן
 שם אתר: פארק עוגן פ"ת

לקוח/ה נכבד/ה, אנו מתכבדים להגיש את חישוב צריכת החשמל לתקופה 01/03/22 - 31/03/22:

ספגטים בניין אורן - 6 - 81016886(3x600)

| סוג תעריף | סוג צריכה | קריאה קודמת | קריאה נוכחית | סה"כ צריכה בקוט"ש | מחיר לקוט"ש בא"ג | סה"כ לתשלום |
|--------------------------|-----------|---------------|---------------|-------------------|------------------|-------------|
| פרטי חשבון עבור תאריכים: | | | | | | |
| | | 01/03/22 | 31/03/22 | | | |
| 777 | פסגה | 31,209,864.23 | 31,218,758.87 | 8,894.63 | 46.64 | 4,148.46 ₪ |
| 778 | גבע | 30,613,645.65 | 30,617,832.19 | 4,186.54 | 38.61 | 1,616.42 ₪ |
| 779 | שפל | 31,223,170.00 | 31,227,863.79 | 4,693.79 | 31.90 | 1,497.32 ₪ |

סה"כ לדייר:

| פסגה | גבע | שפל | סה"כ | שיא ביקוש |
|------------|------------|------------|------------|-----------|
| 8,894.63 | 4,186.54 | 4,693.79 | 17,774.96 | |
| 4,148.46 ₪ | 1,616.42 ₪ | 1,497.32 ₪ | 7,262.20 ₪ | |

סה"כ צריכה
 סה"כ לתשלום

| | | |
|------------|---|---------------------|
| 214.45 ₪ | תשלום קבוע | |
| 110.06 ₪ | תשלום עבור גודל חיבור בKVA (3x600) | |
| 7,586.71 ₪ | סה"כ לתשלום | לא כולל מע"מ |

התפלגות חיוב בש"ח לפי תע"ז

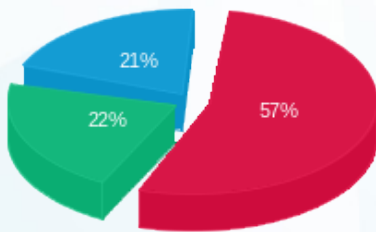

■ פסגה (4,148.46 ₪)
 ■ גבע (1,616.42 ₪)
 ■ שפל (1,497.32 ₪)

הסטוריית צריכה בקוט"ש

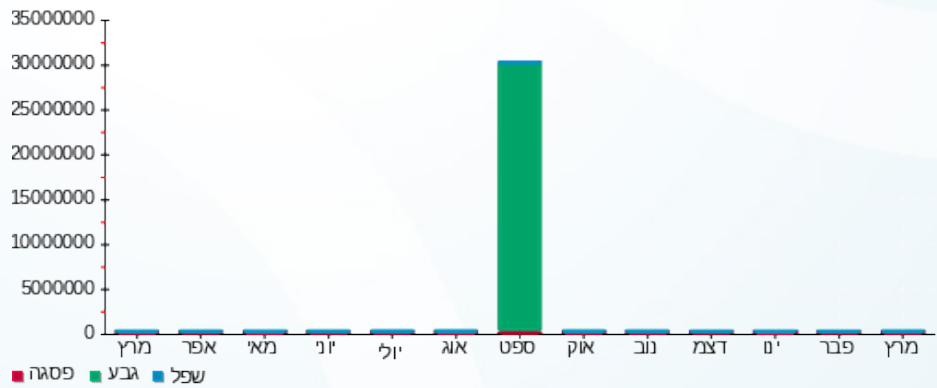

10/04/22 תאריך הפקה:
 31/03/22 תאריך קריאה נוכחית:
 01/03/22 תאריך קריאה קודמת:

שם דייר: עוגן מחסן בניין אורן ק.קרקע
 שם אתר: פארק עוגן פ"ת

לקוח/ה נכבד/ה, אנו מתכבדים להגיש את חישוב צריכת החשמל לתקופה 01/03/22 - 31/03/22:

עוגן מחסן בניין אורן קומת קרקע - 5 - 81017045 (3x34)

| סוג תעריף | סוג צריכה | קריאה קודמת | קריאה נוכחית | סה"כ צריכה בקוט"ש | מחיר לקוט"ש בא"ג | סה"כ לתשלום |
|-----------|-----------|-------------|--------------|-------------------|------------------|-------------|
| | | 01/03/22 | 31/03/22 | | | |
| 777 | פסגה | 71,653.55 | 71,788.15 | 134.60 | 46.64 | 62.78 ₪ |
| 778 | גבע | 34,699.15 | 34,748.40 | 49.25 | 38.61 | 19.02 ₪ |
| 779 | שפל | 99,003.10 | 99,127.50 | 124.40 | 31.90 | 39.68 ₪ |

סה"כ לדייר:

| פסגה | גבע | שפל | סה"כ | שיא ביקוש |
|---------|---------|---------|----------|-----------|
| 134.60 | 49.25 | 124.40 | 308.25 | 0.60 |
| ₪ 62.78 | ₪ 19.02 | ₪ 39.68 | ₪ 121.48 | |

סה"כ צריכה
 סה"כ לתשלום

| | | |
|----------|--|---------------------|
| 214.45 ₪ | תשלום קבוע | |
| 6.24 ₪ | תשלום עבור גודל חיבור בKVA (3x34) | |
| 342.16 ₪ | סה"כ לתשלום | לא כולל מע"מ |

התפלגות חיוב בש"ח לפי תעו"ז

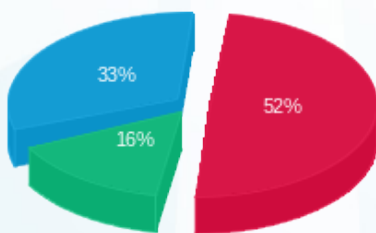

פסגה (₪ 62.78)
 גבע (₪ 19.02)
 שפל (₪ 39.68)

הסטוריית צריכה בקוט"ש

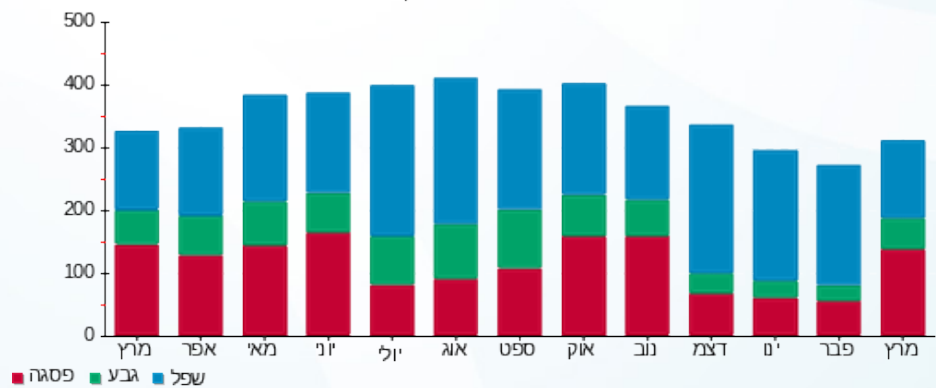



10/04/22 תאריך הפקה:
 31/03/22 תאריך קריאה נוכחי:
 01/03/22 תאריך קריאה קודמת:

שם דייר: פוליפיד בניין אלון קומה 1
 שם אתר: פארק עוגן פ"ת

לקוח/ה נכבד/ה, אנו מתכבדים להגיש את חישוב צריכת החשמל לתקופה 01/03/22 - 31/03/22:

פוליפיד בניין אלון ק.ב.חיוני - 2 - 16226560 (3x1000)

| סוג תעריף | סוג צריכה | קריאה קודמת | קריאה נוכחית | סה"כ צריכה בקוט"ש | מחיר לקוט"ש בא"ג | סה"כ לתשלום |
|-----------|-----------|--------------|--------------|-------------------|------------------|-------------|
| | | 01/03/22 | 31/03/22 | | | |
| 777 | פסגה | 1,251,722.40 | 1,286,839.20 | 35,116.80 | 46.64 | 16,378.48 ₪ |
| 778 | גבע | 675,144.00 | 686,586.40 | 11,442.40 | 38.61 | 4,417.91 ₪ |
| 779 | שפל | 2,027,782.40 | 2,058,673.60 | 30,891.20 | 31.90 | 9,854.29 ₪ |

סה"כ לדייר:

| פסגה | גבע | שפל | סה"כ | שיא ביקוש |
|-------------|------------|------------|-------------|-----------|
| 35,116.80 | 11,442.40 | 30,891.20 | 77,450.40 | 174.65 |
| 16,378.48 ₪ | 4,417.91 ₪ | 9,854.29 ₪ | 30,650.68 ₪ | |

סה"כ צריכה
 סה"כ לתשלום

| | | |
|-------------|-------------------------------------|--------------|
| 214.45 ₪ | תשלום קבוע | |
| 183.43 ₪ | תשלום עבור גודל חיבור בKVA (3x1000) | |
| 31,048.56 ₪ | סה"כ לתשלום | לא כולל מע"מ |

התפלגות חיוב בש"ח לפי תעו"ז

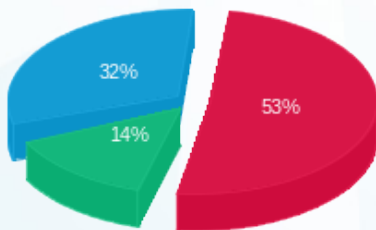

פסגה (16,378.48 ₪)
 גבע (4,417.91 ₪)
 שפל (9,854.29 ₪)

הסטוריית צריכה בקוט"ש

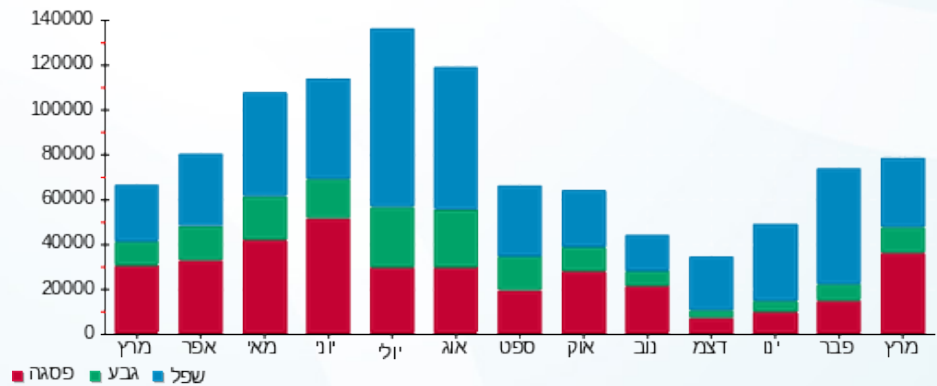

10/04/22 תאריך הפקדה:
 31/03/22 תאריך קריאה נוכחית:
 01/03/22 תאריך קריאה קודמת:

שם דייר: פוליפיד בניין תמר דרום קומה 1
 שם אתר: פארק עוגן פ"ת

לקוח/ה נכבד/ה, אנו מתכבדים להגיש את חישוב צריכת החשמל לתקופה 01/03/22 - 31/03/22:

פוליפיד בניין תמר דרום ק.1 - 7 - 81018576 (3x125)

| סוג תעריף | סוג צריכה | קריאה קודמת | קריאה נוכחית | סה"כ צריכה בקוט"ש | מחיר לקוט"ש בא"ג | סה"כ לתשלום |
|--------------------------|-----------|-------------|--------------|-------------------|------------------|-------------|
| פרטי חשבון עבור תאריכים: | | | | | | |
| | | 01/03/22 | 31/03/22 | | | |
| 777 | פסגה | 176,506.79 | 180,721.87 | 4,215.09 | 46.64 | 1,965.92 ₪ |
| 778 | גבע | 35,778.73 | 35,917.14 | 138.42 | 38.61 | 53.44 ₪ |
| 779 | שפל | 107,019.47 | 107,389.74 | 370.26 | 31.90 | 118.11 ₪ |

סה"כ לדייר:

| פסגה | גבע | שפל | סה"כ | שיא ביקוש |
|------------|---------|----------|------------|-----------|
| 4,215.09 | 138.42 | 370.26 | 4,723.77 | |
| 1,965.92 ₪ | 53.44 ₪ | 118.11 ₪ | 2,137.47 ₪ | |

סה"כ צריכה
 סה"כ לתשלום

| | | |
|------------|---|---------------------|
| 214.45 ₪ | תשלום קבוע | |
| 22.93 ₪ | תשלום עבור גודל חיבור בKVA (3x125) | |
| 2,374.85 ₪ | סה"כ לתשלום | לא כולל מע"מ |

התפלגות חיוב בש"ח לפי תעו"ז

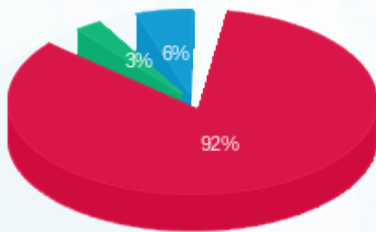

פסגה (1,965.92 ₪) 92%
 גבע (53.44 ₪) 3%
 שפל (118.11 ₪) 6%

הסטוריית צריכה בקוט"ש

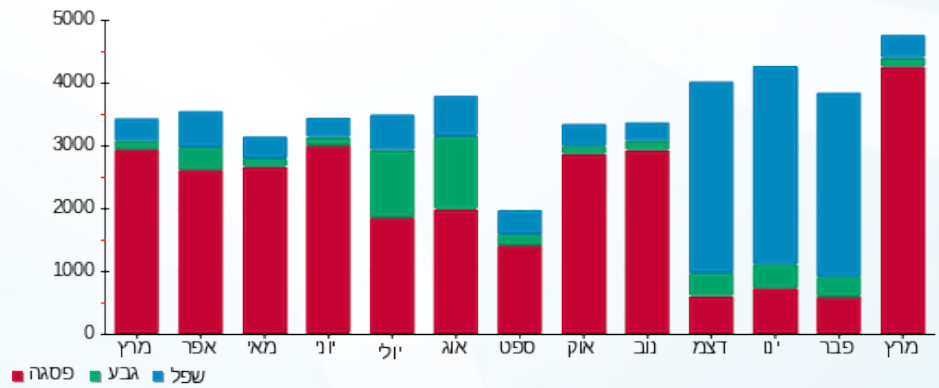



10/04/22

תאריך הפקדה:

שם דייר: פוליפיד בניין תמר ק.קרקע

31/03/22

תאריך קריאה נוכחית:

שם אתר: פארק עוגן פ"ת

01/03/22

תאריך קריאה קודמת:

לקוח/ה נכבד/ה, אנו מתכבדים להגיש את חישוב צריכת החשמל לתקופה 01/03/22 - 31/03/22:

פוליפיד בניין תמר ק.קרקע - 5 - (3x250)81018576

| סוג תעריף | סוג צריכה | קריאה קודמת | קריאה נוכחית | סה"כ צריכה בקוט"ש | מחיר לקוט"ש בא"ג | סה"כ לתשלום |
|-----------|-----------|-------------|--------------|-------------------|------------------|-------------|
| | | 01/03/22 | 31/03/22 | | | |
| 777 | פסגה | 291,165.21 | 300,676.39 | 9,511.19 | 46.64 | 4,436.02 ₪ |
| 778 | גבע | 118,337.83 | 120,976.57 | 2,638.74 | 38.61 | 1,018.82 ₪ |
| 779 | שפל | 409,854.89 | 416,825.82 | 6,970.93 | 31.90 | 2,223.73 ₪ |

סה"כ לדייר:

| פסגה | גבע | שפל | סה"כ | שיא ביקוש |
|------------|------------|------------|------------|-----------|
| 9,511.19 | 2,638.74 | 6,970.93 | 19,120.86 | |
| 4,436.02 ₪ | 1,018.82 ₪ | 2,223.73 ₪ | 7,678.56 ₪ | |

סה"כ צריכה

סה"כ לתשלום

| | | |
|------------|---|---------------------|
| 214.45 ₪ | תשלום קבוע | |
| 45.86 ₪ | תשלום עבור גודל חיבור בKVA (3x250) | |
| 7,938.87 ₪ | סה"כ לתשלום | לא כולל מע"מ |

התפלגות חיוב בש"ח לפי תעו"ז

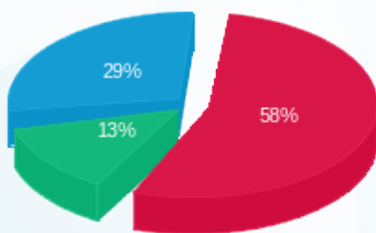

■ פסגה (4,436.02 ₪)
■ גבע (1,018.82 ₪)
■ שפל (2,223.73 ₪)

הסטוריית צריכה בקוט"ש

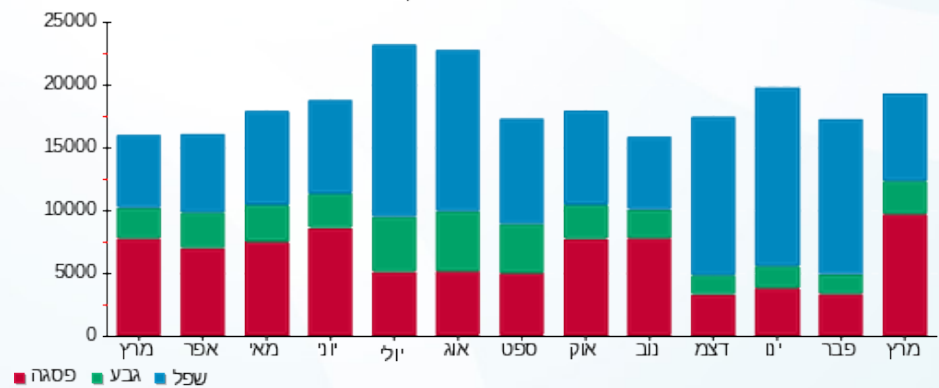



10/04/22 תאריך הפקה:
 31/03/22 תאריך קריאה נוכחית:
 01/03/22 תאריך קריאה קודמת:

שם דייר: פוליפיד בניין תמר קומה 1
 שם אתר: פארק עוגן פ"ת

לקוח/ה נכבד/ה, אנו מתכבדים להגיש את חישוב צריכת החשמל לתקופה 01/03/22 - 31/03/22:

פוליפיד בניין תמר ק.1 - 6 - 81018576 (3x125)

| סוג תעריף | סוג צריכה | קריאה קודמת | קריאה נוכחית | סה"כ צריכה בקוט"ש | מחיר לקוט"ש בא"ג | סה"כ לתשלום |
|-----------|-----------|-------------|--------------|-------------------|------------------|-------------|
| | | 01/03/22 | 31/03/22 | | | |
| 777 | פסגה | 162,832.41 | 166,681.19 | 3,848.78 | 46.64 | 1,795.07 ₪ |
| 778 | גבע | 38,786.28 | 38,963.83 | 177.55 | 38.61 | 68.55 ₪ |
| 779 | שפל | 109,100.62 | 109,501.81 | 401.19 | 31.90 | 127.98 ₪ |

סה"כ לדייר:

| פסגה | גבע | שפל | סה"כ | שיא ביקוש |
|------------|---------|----------|------------|-----------|
| 3,848.78 | 177.55 | 401.19 | 4,427.53 | |
| 1,795.07 ₪ | 68.55 ₪ | 127.98 ₪ | 1,991.60 ₪ | |

סה"כ צריכה

סה"כ לתשלום

| | | |
|------------|------------------------------------|--------------|
| 214.45 ₪ | תשלום קבוע | |
| 22.93 ₪ | תשלום עבור גודל חיבור בKVA (3x125) | |
| 2,228.98 ₪ | סה"כ לתשלום | לא כולל מע"מ |

התפלגות חיוב בש"ח לפי תעו"ז

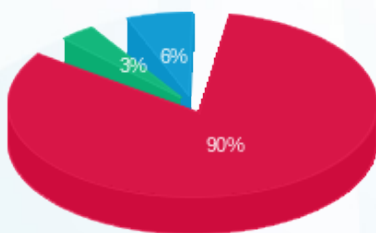

■ פסגה (1,795.07 ₪)
 ■ גבע (68.55 ₪)
 ■ שפל (127.98 ₪)

הסטוריית צריכה בקוט"ש

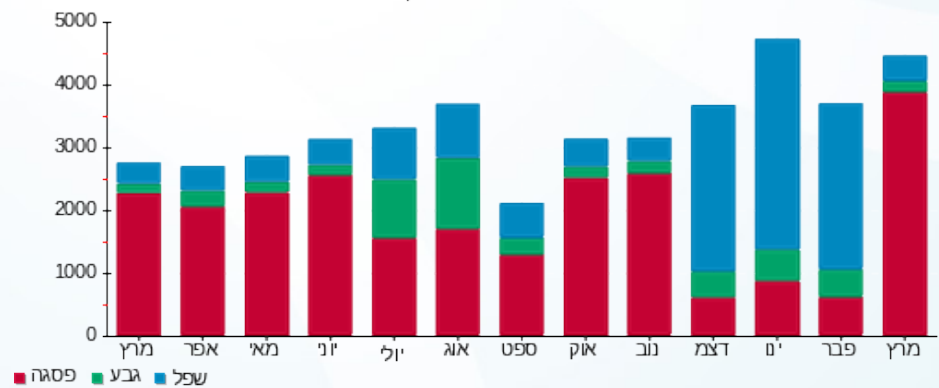

■ פסגה ■ גבע ■ שפל





10/04/22

תאריך הפקדה:

שם דייר: פוליפיד צ'ילר
שם אתר: פארק עוגן פ"ת

31/03/22

תאריך קריאה נוכחית:

01/03/22

תאריך קריאה קודמת:

לקוח/ה נכבד/ה, אנו מתכבדים להגיש את חישוב צריכת החשמל לתקופה 01/03/22 - 31/03/22:

פוליפיד צ'ילר - 12 - 16226560(3x400)

| סוג תעריף | סוג צריכה | קריאה קודמת | קריאה נוכחית | סה"כ צריכה בקוט"ש | מחיר לקוט"ש בא"ג | סה"כ לתשלום |
|--------------------------|-----------|-------------|--------------|-------------------|------------------|-------------|
| פרטי חשבון עבור תאריכים: | | | | | | |
| 777 | פסגה | 01/03/22 | 31/03/22 | 5,900.40 | 46.64 | 2,751.95 ₪ |
| 778 | גבע | 1,987.60 | 3,716.00 | 1,728.40 | 38.61 | 667.34 ₪ |
| 779 | שפל | 16,372.40 | 20,845.60 | 4,473.20 | 31.90 | 1,426.95 ₪ |

סה"כ לדייר:

| פסגה | גבע | שפל | סה"כ | שיא ביקוש |
|------------|----------|------------|------------|-----------|
| 5,900.40 | 1,728.40 | 4,473.20 | 12,102.00 | 87.64 |
| 2,751.95 ₪ | 667.34 ₪ | 1,426.95 ₪ | 4,846.23 ₪ | |

סה"כ צריכה

סה"כ לתשלום

| | | |
|------------|------------------------------------|--------------|
| 214.45 ₪ | תשלום קבוע | |
| 73.37 ₪ | תשלום עבור גודל חיבור בKVA (3x400) | |
| 5,134.05 ₪ | סה"כ לתשלום | לא כולל מע"מ |

התפלגות חיוב בש"ח לפי תע"ז

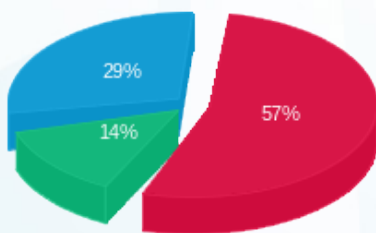

■ פסגה (2,751.95 ₪)
■ גבע (667.34 ₪)
■ שפל (1,426.95 ₪)

הסטוריית צריכה בקוט"ש

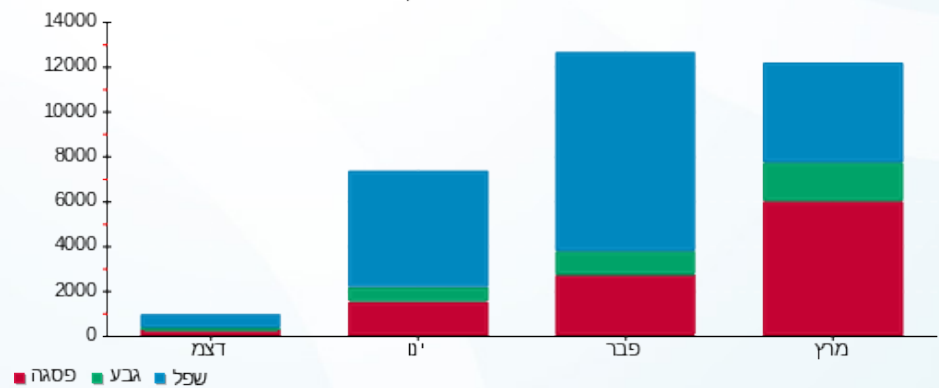

10/04/22 תאריך הפקה:
 31/03/22 תאריך קריאה נוכחית:
 01/03/22 תאריך קריאה קודמת:

שם דייר: פרקט השרון
 שם אתר: פארק עוגן פ"ת

לקוח/ה נכבד/ה, אנו מתכבדים להגיש את חישוב צריכת החשמל לתקופה 01/03/22 - 31/03/22:

פרקט השרון - 1 - 81029216(3x32)

| סוג תעריף | סוג צריכה | קריאה קודמת | קריאה נוכחית | סה"כ צריכה בקוט"ש | מחיר לקוט"ש בא"ג | סה"כ לתשלום |
|--------------------------|-----------|-------------|--------------|-------------------|------------------|-------------|
| פרטי חשבון עבור תאריכים: | | | | | | |
| | | 01/03/22 | 31/03/22 | | | |
| 777 | פסגה | 148,625.50 | 148,968.60 | 343.10 | 46.64 | 160.02 ₪ |
| 778 | גבע | 79,320.40 | 79,375.90 | 55.50 | 38.61 | 21.43 ₪ |
| 779 | שפל | 248,871.80 | 248,931.60 | 59.80 | 31.90 | 19.08 ₪ |

סה"כ לדייר:

| פסגה | גבע | שפל | סה"כ | שיא ביקוש |
|----------|---------|---------|----------|-----------|
| 343.10 | 55.50 | 59.80 | 458.40 | 0.80 |
| 160.02 ₪ | 21.43 ₪ | 19.08 ₪ | 200.53 ₪ | |

סה"כ צריכה
 סה"כ לתשלום

| | | |
|----------|-----------------------------------|--------------|
| 214.45 ₪ | תשלום קבוע | |
| 5.87 ₪ | תשלום עבור גודל חיבור בKVA (3x32) | |
| 420.85 ₪ | סה"כ לתשלום | לא כולל מע"מ |

התפלגות חיוב בש"ח לפי תע"ז

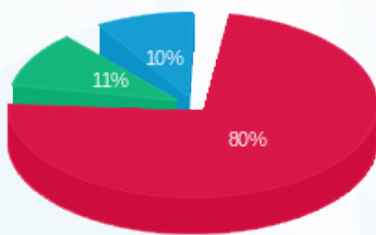

■ פסגה (160.02 ₪)
 ■ גבע (21.43 ₪)
 ■ שפל (19.08 ₪)

הסטוריית צריכה בקוט"ש

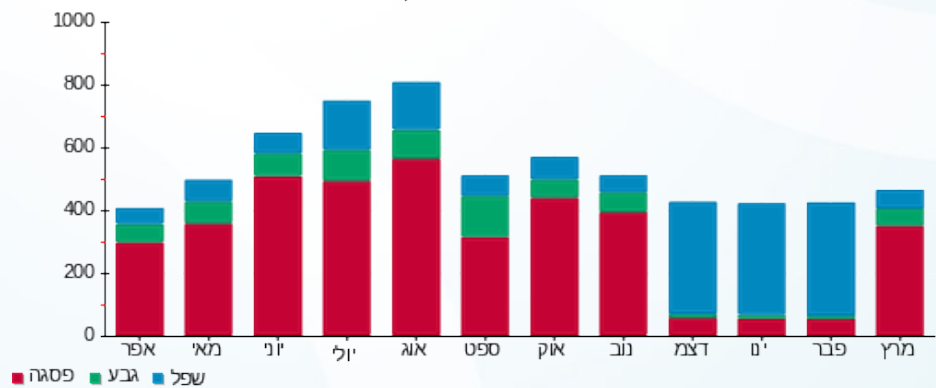



10/04/22

תאריך הפקה:

שם דייר: צריכה עודפת מעל 900kVA
שם אתר: פארק עוגן פ"ת

31/03/22

תאריך קריאה נוכחית:

01/03/22

תאריך קריאה קודמת:

לקוח/ה נכבד/ה, אנו מתכבדים להגיש את חישוב צריכת החשמל לתקופה 01/03/22 - 31/03/22:

10000008 - 1 - -

| סוג תעריף | סוג צריכה | קריאה קודמת | קריאה נוכחית | סה"כ צריכה בקוט"ש | מחיר לקוט"ש בא"ג | סה"כ לתשלום |
|-----------|-----------|-------------|--------------|-------------------|--------------------------|-------------|
| | | | 31/03/22 | 01/03/22 | פרטי חשבון עבור תאריכים: | |
| 757 | פסגה | 260,495.00 | 378,965.00 | 118,470.00 | 8.36 | 9,904.09 ₪ |
| 758 | גבע | 97,870.00 | 137,020.00 | 39,150.00 | 7.84 | 3,069.36 ₪ |
| 759 | שפל | 619,865.00 | 718,545.00 | 98,680.00 | 7.11 | 7,016.15 ₪ |

סה"כ לדייר:

| פסגה | גבע | שפל | סה"כ | שיא ביקוש |
|------------|------------|------------|-------------|-----------|
| 118,470.00 | 39,150.00 | 98,680.00 | 256,300.00 | |
| 9,904.09 ₪ | 3,069.36 ₪ | 7,016.15 ₪ | 19,989.60 ₪ | |

סה"כ צריכה

סה"כ לתשלום

| | | |
|-------------|-------------|--------------|
| 0.00 ₪ | תשלום קבוע | |
| 19,989.60 ₪ | סה"כ לתשלום | לא כולל מע"מ |

התפלגות חיוב בש"ח לפי תעו"ז

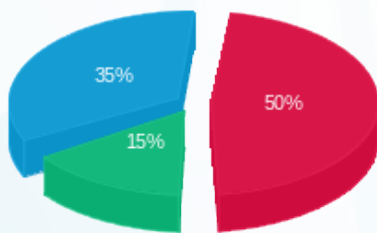

- פסגה (9,904.09 ₪) 35%
- גבע (3,069.36 ₪) 15%
- שפל (7,016.15 ₪) 50%

הסטוריית צריכה בקוט"ש

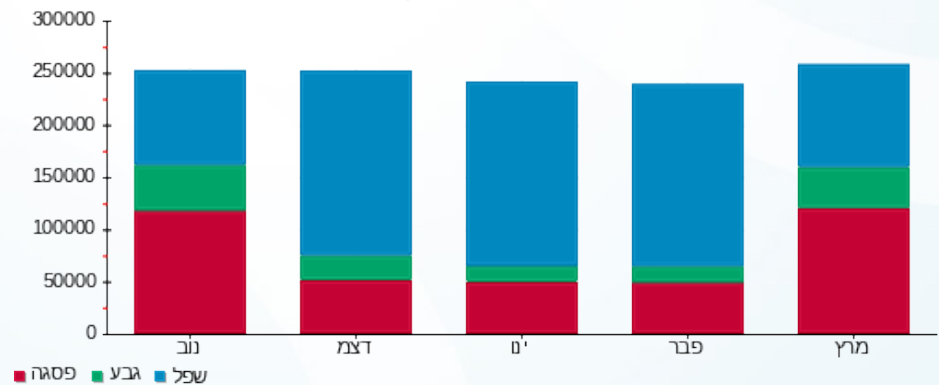



10/04/22 תאריך הפקה:
 31/03/22 תאריך קריאה נוכחית:
 01/03/22 תאריך קריאה קודמת:

שם דייר: קוגניטים
 שם אתר: פארק עוגן פ"ת

לקוח/ה נכבד/ה, אנו מתכבדים להגיש את חישוב צריכת החשמל לתקופה 01/03/22 - 31/03/22:

קוגניטים - 8 - 81016886 (3x125)

| סוג תעריף | סוג צריכה | קריאה קודמת | קריאה נוכחית | סה"כ צריכה בקוט"ש | מחיר לקוט"ש בא"ג | סה"כ לתשלום |
|--------------------------|-----------|-------------|--------------|-------------------|------------------|-------------|
| פרטי חשבון עבור תאריכים: | | | | | | |
| 777 | פסגה | 01/03/22 | 31/03/22 | 2,489.71 | 46.64 | 1,161.20 ₪ |
| 778 | גבע | 122,730.68 | 122,909.97 | 179.28 | 38.61 | 69.22 ₪ |
| 779 | שפל | 391,502.49 | 391,774.81 | 272.31 | 31.90 | 86.87 ₪ |

סה"כ לדייר:

| פסגה | גבע | שפל | סה"כ | שיא ביקוש |
|------------|---------|---------|------------|-----------|
| 2,489.71 | 179.28 | 272.31 | 2,941.30 | |
| 1,161.20 ₪ | 69.22 ₪ | 86.87 ₪ | 1,317.29 ₪ | |

סה"כ צריכה
 סה"כ לתשלום

| | | |
|------------|------------------------------------|--------------|
| 214.45 ₪ | תשלום קבוע | |
| 22.93 ₪ | תשלום עבור גודל חיבור בKVA (3x125) | |
| 1,554.67 ₪ | סה"כ לתשלום | לא כולל מע"מ |

התפלגות חיוב בש"ח לפי תעו"ז

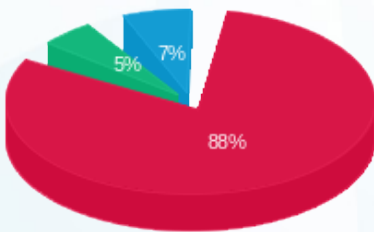

■ פסגה (1,161.20 ₪)
 ■ גבע (69.22 ₪)
 ■ שפל (86.87 ₪)

הסטוריית צריכה בקוט"ש

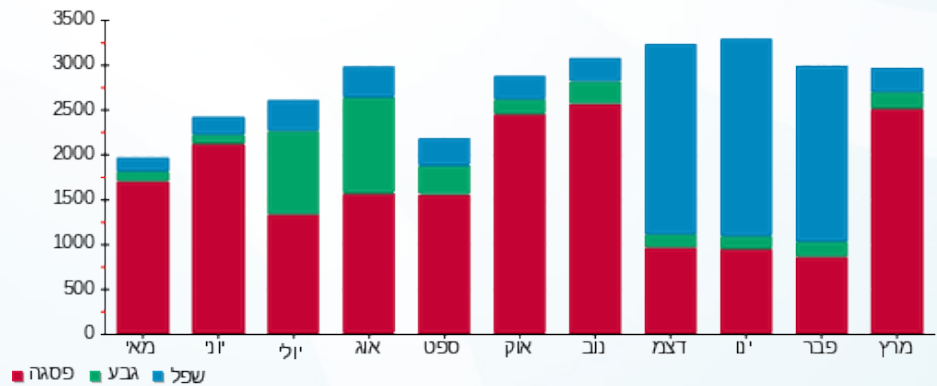



10/04/22 תאריך הפקה:
 31/03/22 תאריך קריאה נוכחית:
 01/03/22 תאריך קריאה קודמת:

שם דייר: קומטק UPS
 שם אתר: פארק עוגן פ"ת

לקוח/ה נכבד/ה, אנו מתכבדים להגיש את חישוב צריכת החשמל לתקופה 01/03/22 - 31/03/22:

קומטק 1 - (3x50)70047420 UPS

| סוג תעריף | סוג צריכה | קריאה קודמת | קריאה נוכחית | סה"כ צריכה בקוט"ש | מחיר לקוט"ש בא"ג | סה"כ לתשלום |
|-----------|-----------|-------------|--------------|-------------------|--------------------------|-------------|
| | | | 01/03/22 | 31/03/22 | פרטי חשבון עבור תאריכים: | |
| 777 | פסגה | 298,730.18 | 301,426.17 | 2,695.99 | 46.64 | 1,257.41 ₪ |
| 778 | גבע | 157,973.93 | 158,895.65 | 921.72 | 38.61 | 355.87 ₪ |
| 779 | שפל | 492,439.84 | 494,794.75 | 2,354.91 | 31.90 | 751.22 ₪ |

סה"כ לדייר:

| פסגה | גבע | שפל | סה"כ | שיא ביקוש |
|------------|----------|----------|------------|-----------|
| 2,695.99 | 921.72 | 2,354.91 | 5,972.61 | 10.18 |
| 1,257.41 ₪ | 355.87 ₪ | 751.22 ₪ | 2,364.50 ₪ | |

סה"כ צריכה
 סה"כ לתשלום

| | | |
|------------|-----------------------------------|--------------|
| 214.45 ₪ | תשלום קבוע | |
| 9.17 ₪ | תשלום עבור גודל חיבור בKVA (3x50) | |
| 2,588.12 ₪ | סה"כ לתשלום | לא כולל מע"מ |

התפלגות חיוב בש"ח לפי תעו"ז

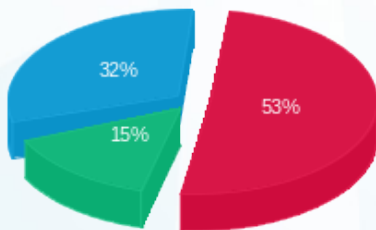

פסגה (1,257.41 ₪) 32%
 גבע (355.87 ₪) 15%
 שפל (751.22 ₪) 53%

הסטוריית צריכה בקוט"ש

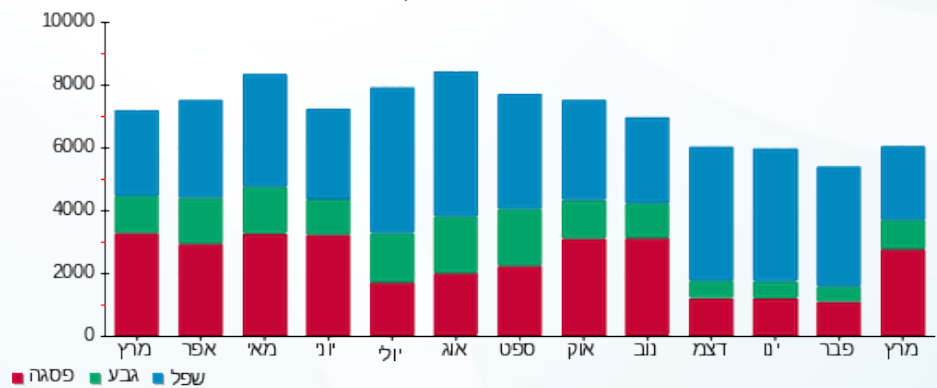



10/04/22 תאריך הפקדה:
 31/03/22 תאריך קריאה נוכחית:
 01/03/22 תאריך קריאה קודמת:

שם דייר: קומטק בניין אורן קומה 1
 שם אתר: פארק עוגן פ"ת

לקוח/ה נכבד/ה, אנו מתכבדים להגיש את חישוב צריכת החשמל לתקופה 01/03/22 - 31/03/22:

קומטק בניין אורן ק.1 - 2 - 81017045 (3x400)

| סוג תעריף | סוג צריכה | קריאה קודמת | קריאה נוכחית | סה"כ צריכה בקוט"ש | מחיר לקוט"ש בא"ג | סה"כ לתשלום |
|--------------------------|-----------|-------------|--------------|-------------------|------------------|-------------|
| פרטי חשבון עבור תאריכים: | | | | | | |
| 777 | פסגה | 01/03/22 | 31/03/22 | 9,813.20 | 46.64 | 4,576.88 ₪ |
| 778 | גבע | 193,889.20 | 194,476.00 | 586.80 | 38.61 | 226.56 ₪ |
| 779 | שפל | 518,296.80 | 519,464.40 | 1,167.60 | 31.90 | 372.46 ₪ |

סה"כ לדייר:

| פסגה | גבע | שפל | סה"כ | שיא ביקוש |
|------------|----------|----------|------------|-----------|
| 9,813.20 | 586.80 | 1,167.60 | 11,567.60 | 52.80 |
| 4,576.88 ₪ | 226.56 ₪ | 372.46 ₪ | 5,175.90 ₪ | |

סה"כ צריכה
 סה"כ לתשלום

| | | |
|------------|------------------------------------|--------------|
| 214.45 ₪ | תשלום קבוע | |
| 73.37 ₪ | תשלום עבור גודל חיבור בKVA (3x400) | |
| 5,463.72 ₪ | סה"כ לתשלום | לא כולל מע"מ |

התפלגות חיוב בש"ח לפי תע"ז

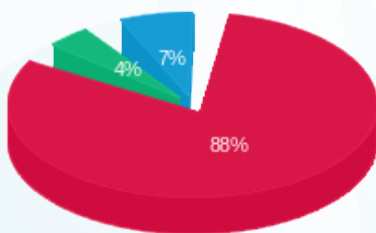

פסגה (4,576.88 ₪) 88%
 גבע (226.56 ₪) 4%
 שפל (372.46 ₪) 7%

הסטוריית צריכה בקוט"ש

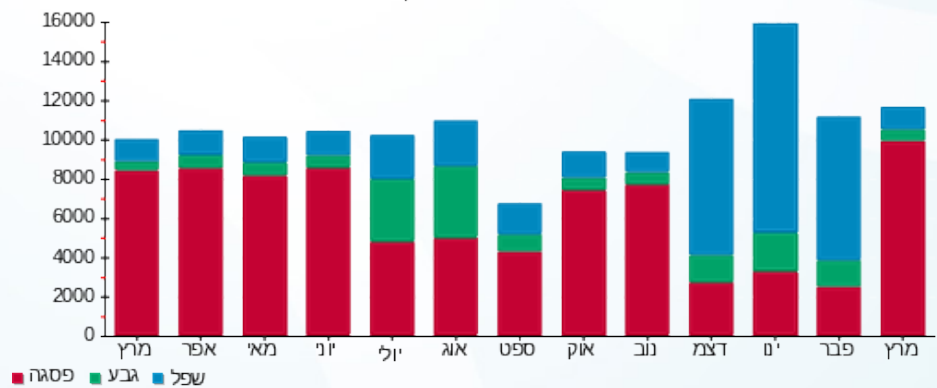



10/04/22

תאריך הפקדה:

שם דייר: קפיטריה מל"מ
שם אתר: פארק עוגן פ"ת

31/03/22

תאריך קריאה נוכחית:

01/03/22

תאריך קריאה קודמת:

לקוח/ה נכבד/ה, אנו מתכבדים להגיש את חישוב צריכת החשמל לתקופה 01/03/22 - 31/03/22:

קפיטריה מל"מ - 8 - 81016948 (3x125)

| סוג תעריף | סוג צריכה | קריאה קודמת | קריאה נוכחית | סה"כ צריכה בקוט"ש | מחיר לקוט"ש בא"ג | סה"כ לתשלום |
|--------------------------|-----------|-------------|--------------|-------------------|------------------|-------------|
| פרטי חשבון עבור תאריכים: | | | | | | |
| 777 | פסגה | 01/03/22 | 31/03/22 | 271.41 | 46.64 | 126.59 ₪ |
| 778 | גבע | 19,324.86 | 19,409.73 | 84.88 | 38.61 | 32.77 ₪ |
| 779 | שפל | 51,260.82 | 51,459.86 | 199.04 | 31.90 | 63.49 ₪ |

סה"כ לדייר:

| פסגה | גבע | שפל | סה"כ | שיא ביקוש |
|----------|---------|---------|----------|-----------|
| 271.41 | 84.88 | 199.04 | 555.33 | |
| 126.59 ₪ | 32.77 ₪ | 63.49 ₪ | 222.85 ₪ | |

סה"כ צריכה

סה"כ לתשלום

| | | |
|----------|------------------------------------|--------------|
| 214.45 ₪ | תשלום קבוע | |
| 22.93 ₪ | תשלום עבור גודל חיבור בKVA (3x125) | |
| 460.23 ₪ | סה"כ לתשלום | לא כולל מע"מ |

התפלגות חיוב בש"ח לפי תעו"ז

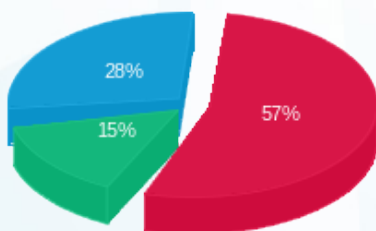

- פסגה (126.59 ₪)
- גבע (32.77 ₪)
- שפל (63.49 ₪)

הסטוריית צריכה בקוט"ש

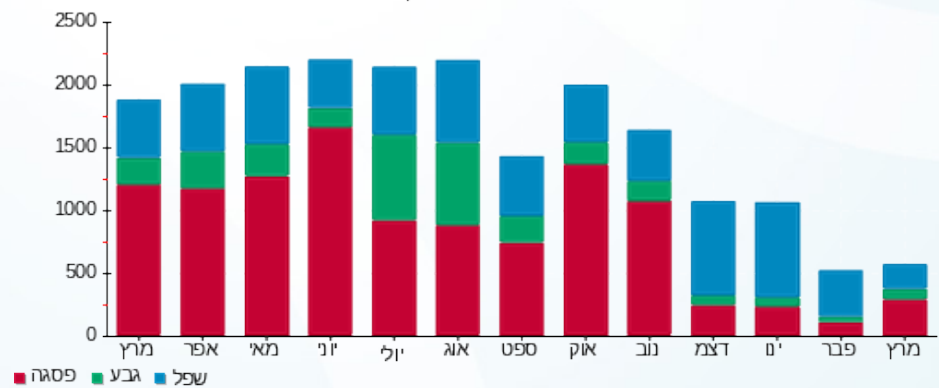



10/04/22 תאריך הפקה:
 31/03/22 תאריך קריאה נוכחית:
 01/03/22 תאריך קריאה קודמת:

שם דייר: ראשי שנאים 4,6 מא - לא לחיוב
שם אתר: פארק עוגן פ"ת

לקוח/ה נכבד/ה, אנו מתכבדים להגיש את חישוב צריכת החשמל לתקופה 01/03/22 - 31/03/22:

קומה ראשונה 1 - 16045526 - EM

| סוג תעריף | סוג צריכה | קריאה קודמת | קריאה נוכחית | סה"כ צריכה בקוט"ש | מחיר לקוט"ש בא"ג | סה"כ לתשלום |
|--------------------------|-----------|-------------|--------------|-------------------|------------------|-------------|
| פרטי חשבון עבור תאריכים: | | | 01/03/22 | 31/03/22 | | |
| 777 | פסגה | 78,483.20 | 79,316.00 | -832.80 | 46.64 | ₪ -388.42 |
| 778 | גבע | 13,558.80 | 13,584.80 | -26.00 | 38.61 | ₪ -10.04 |
| 779 | שפל | 43,155.20 | 43,155.20 | 0.00 | 31.90 | ₪ 0.00 |

ראשי שנאי 6 מ"א - 1 - 60006195

| סוג תעריף | סוג צריכה | קריאה קודמת | קריאה נוכחית | סה"כ צריכה בקוט"ש | מחיר לקוט"ש בא"ג | סה"כ לתשלום |
|--------------------------|-----------|--------------|--------------|-------------------|------------------|-------------|
| פרטי חשבון עבור תאריכים: | | | 01/03/22 | 31/03/22 | | |
| 777 | פסגה | 6,310,217.28 | 6,325,634.75 | 15,417.47 | 46.64 | ₪ 7,190.71 |
| 778 | גבע | 2,843,647.46 | 2,845,871.87 | 2,224.42 | 38.61 | ₪ 858.85 |
| 779 | שפל | 3,569,341.73 | 3,571,233.82 | 1,892.10 | 31.90 | ₪ 603.58 |

ראשי שנאי 2 - 1 - 70013670

| סוג תעריף | סוג צריכה | קריאה קודמת | קריאה נוכחית | סה"כ צריכה בקוט"ש | מחיר לקוט"ש בא"ג | סה"כ לתשלום |
|--------------------------|-----------|--------------|--------------|-------------------|------------------|-------------|
| פרטי חשבון עבור תאריכים: | | | 01/03/22 | 31/03/22 | | |
| 777 | פסגה | 9,804,203.81 | 9,824,547.58 | 20,343.78 | 46.64 | ₪ 9,488.34 |
| 778 | גבע | 6,099,050.30 | 6,104,020.38 | 4,970.08 | 38.61 | ₪ 1,918.95 |
| 779 | שפל | 8,549,082.94 | 8,562,128.45 | 13,045.50 | 31.90 | ₪ 4,161.52 |

קומתק 1 - 70047420 - UPS

| סוג תעריף | סוג צריכה | קריאה קודמת | קריאה נוכחית | סה"כ צריכה בקוט"ש | מחיר לקוט"ש בא"ג | סה"כ לתשלום |
|--------------------------|-----------|-------------|--------------|-------------------|------------------|-------------|
| פרטי חשבון עבור תאריכים: | | | 01/03/22 | 31/03/22 | | |
| 777 | פסגה | 298,730.18 | 301,426.17 | -2,695.99 | 46.64 | ₪ -1,257.41 |
| 778 | גבע | 157,973.93 | 158,895.65 | -921.72 | 38.61 | ₪ -355.87 |
| 779 | שפל | 492,439.84 | 494,794.75 | -2,354.91 | 31.90 | ₪ -751.22 |



ק.ג.ג - קפה בלאק בניין אורן - 1 - 81016886

| סוג תעריף | סוג צריכה | קריאה קודמת | קריאה נוכחית | סה"כ צריכה בקוט"ש | מחיר לקוט"ש בא"ג | סה"כ לתשלום |
|--------------------------|-----------|-------------|--------------|-------------------|------------------|-------------|
| פרטי חשבון עבור תאריכים: | | | | | | |
| 777 | פסגה | 01/03/22 | 31/03/22 | -7,886.12 | 46.64 | ₪ -3,678.09 |
| 778 | גבע | 284,487.53 | 286,476.12 | -1,988.58 | 38.61 | ₪ -767.79 |
| 779 | שפל | 697,433.72 | 700,271.99 | -2,838.27 | 31.90 | ₪ -905.41 |

בלאק - 2 - 81016886

| סוג תעריף | סוג צריכה | קריאה קודמת | קריאה נוכחית | סה"כ צריכה בקוט"ש | מחיר לקוט"ש בא"ג | סה"כ לתשלום |
|--------------------------|-----------|--------------|--------------|-------------------|------------------|-------------|
| פרטי חשבון עבור תאריכים: | | | | | | |
| 777 | פסגה | 01/03/22 | 31/03/22 | 0.00 | 46.64 | ₪ 0.00 |
| 778 | גבע | 2,201,150.66 | 2,201,150.66 | 0.00 | 38.61 | ₪ 0.00 |
| 779 | שפל | 2,495,526.74 | 2,495,526.74 | 0.00 | 31.90 | ₪ 0.00 |

שדרת המעצבים-חנות בנדים בניין אורן - 4 - 81016886

| סוג תעריף | סוג צריכה | קריאה קודמת | קריאה נוכחית | סה"כ צריכה בקוט"ש | מחיר לקוט"ש בא"ג | סה"כ לתשלום |
|--------------------------|-----------|-------------|--------------|-------------------|------------------|-------------|
| פרטי חשבון עבור תאריכים: | | | | | | |
| 777 | פסגה | 01/03/22 | 31/03/22 | -272.29 | 46.64 | ₪ -127.00 |
| 778 | גבע | 52,850.81 | 52,900.09 | -49.28 | 38.61 | ₪ -19.03 |
| 779 | שפל | 90,454.38 | 90,560.07 | -105.70 | 31.90 | ₪ -33.72 |

קפה נטו 1 בניין אורן - 5 - 81016886

| סוג תעריף | סוג צריכה | קריאה קודמת | קריאה נוכחית | סה"כ צריכה בקוט"ש | מחיר לקוט"ש בא"ג | סה"כ לתשלום |
|--------------------------|-----------|-------------|--------------|-------------------|------------------|-------------|
| פרטי חשבון עבור תאריכים: | | | | | | |
| 777 | פסגה | 01/03/22 | 31/03/22 | -2,914.33 | 46.64 | ₪ -1,359.25 |
| 778 | גבע | 241,109.51 | 242,055.30 | -945.78 | 38.61 | ₪ -365.17 |
| 779 | שפל | 470,860.34 | 472,625.68 | -1,765.35 | 31.90 | ₪ -563.15 |

ספנטים בניין אורן - 6 - 81016886

| סוג תעריף | סוג צריכה | קריאה קודמת | קריאה נוכחית | סה"כ צריכה בקוט"ש | מחיר לקוט"ש בא"ג | סה"כ לתשלום |
|--------------------------|-----------|---------------|---------------|-------------------|------------------|-------------|
| פרטי חשבון עבור תאריכים: | | | | | | |
| 777 | פסגה | 01/03/22 | 31/03/22 | -8,894.63 | 46.64 | ₪ -4,148.46 |
| 778 | גבע | 30,613,645.65 | 30,617,832.19 | -4,186.54 | 38.61 | ₪ -1,616.42 |
| 779 | שפל | 31,223,170.00 | 31,227,863.79 | -4,693.79 | 31.90 | ₪ -1,497.32 |



החומסיה - 7 - 81016886

| סוג תעריף | סוג צריכה | קריאה קודמת | קריאה נוכחית | סה"כ צריכה בקוט"ש | מחיר לקוט"ש בא"ג | סה"כ לתשלום |
|--------------------------|-----------|-------------|--------------|-------------------|------------------|-------------|
| פרטי חשבון עבור תאריכים: | | | 31/03/22 | 01/03/22 | | |
| 777 | פסגה | 90,933.10 | 91,216.88 | -283.78 | 46.64 | ₪ -132.35 |
| 778 | גבע | 38,239.16 | 38,330.06 | -90.90 | 38.61 | ₪ -35.10 |
| 779 | שפל | 100,875.74 | 101,033.32 | -157.58 | 31.90 | ₪ -50.27 |

אדוונטיק - 8 - 81016886

| סוג תעריף | סוג צריכה | קריאה קודמת | קריאה נוכחית | סה"כ צריכה בקוט"ש | מחיר לקוט"ש בא"ג | סה"כ לתשלום |
|--------------------------|-----------|-------------|--------------|-------------------|------------------|-------------|
| פרטי חשבון עבור תאריכים: | | | 31/03/22 | 01/03/22 | | |
| 777 | פסגה | 267,837.62 | 270,327.33 | -2,489.71 | 46.64 | ₪ -1,161.20 |
| 778 | גבע | 122,730.68 | 122,909.97 | -179.28 | 38.61 | ₪ -69.22 |
| 779 | שפל | 391,502.49 | 391,774.81 | -272.31 | 31.90 | ₪ -86.87 |

ראשי שנאי 4 מ"א בניין אורן - 1 - 81017045

| סוג תעריף | סוג צריכה | קריאה קודמת | קריאה נוכחית | סה"כ צריכה בקוט"ש | מחיר לקוט"ש בא"ג | סה"כ לתשלום |
|--------------------------|-----------|--------------|--------------|-------------------|------------------|-------------|
| פרטי חשבון עבור תאריכים: | | | 31/03/22 | 01/03/22 | | |
| 777 | פסגה | 8,065,980.80 | 8,129,011.20 | 63,030.40 | 46.64 | ₪ 29,397.38 |
| 778 | גבע | 2,676,284.80 | 2,688,960.00 | 12,675.20 | 38.61 | ₪ 4,893.89 |
| 779 | שפל | 4,926,521.60 | 4,945,449.60 | 18,928.00 | 31.90 | ₪ 6,038.03 |

קומטק ק.1 בניין אורן - 2 - 81017045

| סוג תעריף | סוג צריכה | קריאה קודמת | קריאה נוכחית | סה"כ צריכה בקוט"ש | מחיר לקוט"ש בא"ג | סה"כ לתשלום |
|--------------------------|-----------|-------------|--------------|-------------------|------------------|-------------|
| פרטי חשבון עבור תאריכים: | | | 31/03/22 | 01/03/22 | | |
| 777 | פסגה | 772,301.20 | 782,114.40 | -9,813.20 | 46.64 | ₪ -4,576.88 |
| 778 | גבע | 193,889.20 | 194,476.00 | -586.80 | 38.61 | ₪ -226.56 |
| 779 | שפל | 518,296.80 | 519,464.40 | -1,167.60 | 31.90 | ₪ -372.46 |

קומטק ק.2 בניין אורן - 3 - 81017045

| סוג תעריף | סוג צריכה | קריאה קודמת | קריאה נוכחית | סה"כ צריכה בקוט"ש | מחיר לקוט"ש בא"ג | סה"כ לתשלום |
|--------------------------|-----------|-------------|--------------|-------------------|------------------|-------------|
| פרטי חשבון עבור תאריכים: | | | 31/03/22 | 01/03/22 | | |
| 777 | פסגה | 335,418.40 | 338,156.00 | -2,737.60 | 46.64 | ₪ -1,276.82 |
| 778 | גבע | 88,267.60 | 88,428.40 | -160.80 | 38.61 | ₪ -62.08 |
| 779 | שפל | 207,516.40 | 207,676.80 | -160.40 | 31.90 | ₪ -51.17 |





קפה נטו מחסן בניין אורן - 5 - 81017045

| סה"כ לתשלום | מחיר לקוט"ש בא"ג | סה"כ צריכה בקוט"ש | קריאה נוכחית | קריאה קודמת | סוג צריכה | סוג תעריף |
|-------------|------------------|-------------------|--------------|-------------|--------------------------|-----------|
| | | | 31/03/22 | 01/03/22 | פרטי חשבון עבור תאריכים: | |
| ₪ -62.78 | 46.64 | -134.60 | 71,788.15 | 71,653.55 | פסגה | 777 |
| ₪ -19.02 | 38.61 | -49.25 | 34,748.40 | 34,699.15 | גבע | 778 |
| ₪ -39.68 | 31.90 | -124.40 | 99,127.50 | 99,003.10 | שפל | 779 |

אסקיפ איט ישראל - 6 - 81017045

| סה"כ לתשלום | מחיר לקוט"ש בא"ג | סה"כ צריכה בקוט"ש | קריאה נוכחית | קריאה קודמת | סוג צריכה | סוג תעריף |
|-------------|------------------|-------------------|--------------|-------------|--------------------------|-----------|
| | | | 31/03/22 | 01/03/22 | פרטי חשבון עבור תאריכים: | |
| ₪ -423.21 | 46.64 | -907.40 | 101,311.80 | 100,404.40 | פסגה | 777 |
| ₪ -73.13 | 38.61 | -189.40 | 24,340.80 | 24,151.40 | גבע | 778 |
| ₪ -129.39 | 31.90 | -405.60 | 54,437.40 | 54,031.80 | שפל | 779 |

עוגן נדלן - מכון כושר רני רוביו - 7 - 81017045

| סה"כ לתשלום | מחיר לקוט"ש בא"ג | סה"כ צריכה בקוט"ש | קריאה נוכחית | קריאה קודמת | סוג צריכה | סוג תעריף |
|-------------|------------------|-------------------|--------------|-------------|--------------------------|-----------|
| | | | 31/03/22 | 01/03/22 | פרטי חשבון עבור תאריכים: | |
| ₪ -314.54 | 46.64 | -674.40 | 122,576.80 | 121,902.40 | פסגה | 777 |
| ₪ -72.36 | 38.61 | -187.40 | 47,352.00 | 47,164.60 | גבע | 778 |
| ₪ -39.94 | 31.90 | -125.20 | 47,821.40 | 47,696.20 | שפל | 779 |

בישולים אקספרס - 8 - 81017045

| סה"כ לתשלום | מחיר לקוט"ש בא"ג | סה"כ צריכה בקוט"ש | קריאה נוכחית | קריאה קודמת | סוג צריכה | סוג תעריף |
|-------------|------------------|-------------------|--------------|-------------|--------------------------|-----------|
| | | | 31/03/22 | 01/03/22 | פרטי חשבון עבור תאריכים: | |
| ₪ -2,813.09 | 46.64 | -6,031.50 | 415,307.10 | 409,275.60 | פסגה | 777 |
| ₪ -553.36 | 38.61 | -1,433.20 | 156,183.70 | 154,750.50 | גבע | 778 |
| ₪ -855.08 | 31.90 | -2,680.50 | 359,258.60 | 356,578.10 | שפל | 779 |

סה"כ לדירי:

| שיא ביקוש | סה"כ | שפל | גבע | פסגה |
|-----------|-------------|------------|------------|-------------|
| 329.60 | 78,112.04 | 17,013.99 | 8,874.76 | 52,223.28 |
| | ₪ 33,210.95 | ₪ 5,427.46 | ₪ 3,426.55 | ₪ 24,356.94 |

סה"כ צריכה
סה"כ לתשלום

| | | |
|-------------|--------------------|---------------------|
| ₪ 214.45 | תשלום קבוע | |
| ₪ 33,425.40 | סה"כ לתשלום | לא כולל מע"מ |





10/04/22

תאריך הפקה:

שם דייר: רותם בקרים - חדש

31/03/22

תאריך קריאה נוכחית:

שם אתר: פארק עוגן פ"ת

01/03/22

תאריך קריאה קודמת:

לקוח/ה נכבד/ה, אנו מתכבדים להגיש את חישוב צריכת החשמל לתקופה 01/03/22 - 31/03/22:

רותם - ב.חיוני - 1 - 16226560 (3x1000)

| סוג תעריף | סוג צריכה | קריאה קודמת | קריאה נוכחית | סה"כ צריכה בקוט"ש | מחיר לקוט"ש בא"ג | סה"כ לתשלום |
|-----------|-----------|-------------|--------------|--------------------------|------------------|-------------|
| | | 01/03/22 | 31/03/22 | פרטי חשבון עבור תאריכים: | | |
| 777 | פסגה | 681,387.20 | 710,600.00 | 29,212.80 | 46.64 | 13,624.85 ₪ |
| 778 | גבע | 243,104.00 | 250,512.80 | 7,408.80 | 38.61 | 2,860.54 ₪ |
| 779 | שפל | 852,009.60 | 869,253.60 | 17,244.00 | 31.90 | 5,500.84 ₪ |

סה"כ לדייר:

| פסגה | גבע | שפל | סה"כ | שיא ביקוש |
|-------------|------------|------------|-------------|-----------|
| 29,212.80 | 7,408.80 | 17,244.00 | 53,865.60 | 167.86 |
| 13,624.85 ₪ | 2,860.54 ₪ | 5,500.84 ₪ | 21,986.22 ₪ | |

סה"כ צריכה

סה"כ לתשלום

| | | |
|-------------|-------------------------------------|--------------|
| 214.45 ₪ | תשלום קבוע | |
| 183.43 ₪ | תשלום עבור גודל חיבור בKVA (3x1000) | |
| 22,384.10 ₪ | סה"כ לתשלום | לא כולל מע"מ |

התפלגות חיוב בש"ח לפי תעו"ז

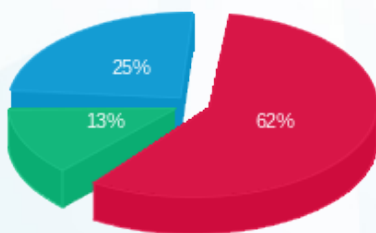

- פסגה (13,624.85 ₪) 62%
- גבע (2,860.54 ₪) 13%
- שפל (5,500.84 ₪) 25%

הסטוריית צריכה בקוט"ש

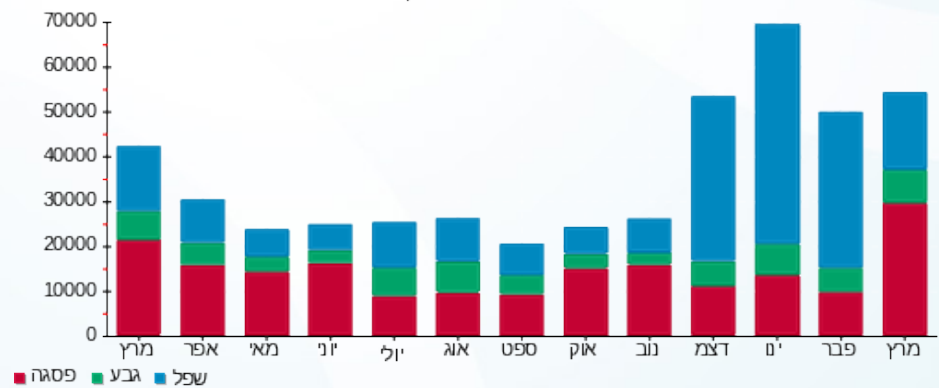



10/04/22 תאריך הפקה:
 31/03/22 תאריך קריאה נוכחית:
 01/03/22 תאריך קריאה קודמת:

שם דייר: שניים
שם אתר: פארק עוגן פ"ת

לקוח/ה נכבד/ה, אנו מתכבדים להגיש את חישוב צריכת החשמל לתקופה 01/03/22 - 31/03/22:

ראשי שנה 6 מ"א - 1 - 60006195(0x0)

| סוג תעריף | סוג צריכה | קריאה קודמת | קריאה נוכחית | סה"כ צריכה בקוט"ש | מחיר לקוט"ש בא"ג | סה"כ לתשלום |
|-----------|-----------|--------------|--------------|-------------------|--------------------------|-------------|
| | | | 31/03/22 | 01/03/22 | פרטי חשבון עבור תאריכים: | |
| 777 | פסגה | 6,310,217.28 | 6,325,634.75 | 15,417.47 | 46.64 | 7,190.71 ₪ |
| 778 | גבע | 2,843,647.46 | 2,845,871.87 | 2,224.42 | 38.61 | 858.85 ₪ |
| 779 | שפל | 3,569,341.73 | 3,571,233.82 | 1,892.10 | 31.90 | 603.58 ₪ |

ראשי שנה 1 - 1 - 70013619(0x0)

| סוג תעריף | סוג צריכה | קריאה קודמת | קריאה נוכחית | סה"כ צריכה בקוט"ש | מחיר לקוט"ש בא"ג | סה"כ לתשלום |
|-----------|-----------|--------------|--------------|-------------------|--------------------------|-------------|
| | | | 31/03/22 | 01/03/22 | פרטי חשבון עבור תאריכים: | |
| 777 | פסגה | 8,764,624.03 | 8,805,894.46 | 41,270.43 | 46.64 | 19,248.53 ₪ |
| 778 | גבע | 5,545,020.74 | 5,554,083.26 | 9,062.53 | 38.61 | 3,499.04 ₪ |
| 779 | שפל | 7,572,552.48 | 7,594,173.44 | 21,620.96 | 31.90 | 6,897.09 ₪ |

ראשי שנה 3 - 1 - 70013651(0x0)

| סוג תעריף | סוג צריכה | קריאה קודמת | קריאה נוכחית | סה"כ צריכה בקוט"ש | מחיר לקוט"ש בא"ג | סה"כ לתשלום |
|-----------|-----------|--------------|--------------|-------------------|--------------------------|-------------|
| | | | 31/03/22 | 01/03/22 | פרטי חשבון עבור תאריכים: | |
| 777 | פסגה | 5,775,026.24 | 5,813,981.31 | 38,955.07 | 46.64 | 18,168.65 ₪ |
| 778 | גבע | 3,435,023.49 | 3,445,034.02 | 10,010.53 | 38.61 | 3,865.06 ₪ |
| 779 | שפל | 5,372,678.37 | 5,396,463.01 | 23,784.64 | 31.90 | 7,587.30 ₪ |

ראשי שנה 2 - 1 - 70013670(0x0)

| סוג תעריף | סוג צריכה | קריאה קודמת | קריאה נוכחית | סה"כ צריכה בקוט"ש | מחיר לקוט"ש בא"ג | סה"כ לתשלום |
|-----------|-----------|--------------|--------------|-------------------|--------------------------|-------------|
| | | | 31/03/22 | 01/03/22 | פרטי חשבון עבור תאריכים: | |
| 777 | פסגה | 9,804,203.81 | 9,824,547.58 | 20,343.78 | 46.64 | 9,488.34 ₪ |
| 778 | גבע | 6,099,050.30 | 6,104,020.38 | 4,970.08 | 38.61 | 1,918.95 ₪ |
| 779 | שפל | 8,549,082.94 | 8,562,128.45 | 13,045.50 | 31.90 | 4,161.52 ₪ |





ראשי שנה 4 מ"א בנין אורן - 1 - 81017045(0x0)

| סה"כ לתשלום | מחיר לקוט"ש בא"ג | סה"כ צריכה בקוט"ש | קריאה נוכחית | קריאה קודמת | סוג צריכה | סוג תעריף |
|-------------|------------------|-------------------|--------------|--------------|--------------------------|-----------|
| | | | 31/03/22 | 01/03/22 | פרטי חשבון עבור תאריכים: | |
| 29,397.38 ₪ | 46.64 | 63,030.40 | 8,129,011.20 | 8,065,980.80 | פסגה | 777 |
| 4,893.89 ₪ | 38.61 | 12,675.20 | 2,688,960.00 | 2,676,284.80 | גבע | 778 |
| 6,038.03 ₪ | 31.90 | 18,928.00 | 4,945,449.60 | 4,926,521.60 | שפל | 779 |

סה"כ לדירה:

| שיא ביקוש | סה"כ | שפל | גבע | פסגה | סה"כ צריכה |
|-----------|--------------|-------------|-------------|-------------|-------------|
| 329.60 | 297,231.10 | 79,271.20 | 38,942.75 | 179,017.15 | סה"כ לתשלום |
| | 123,816.91 ₪ | 25,287.51 ₪ | 15,035.80 ₪ | 83,493.60 ₪ | |

| | | |
|--------------|---|---------------------|
| 0.00 ₪ | תשלום קבוע | |
| 0.00 ₪ | תשלום עבור גודל חיבור בKVA (0x0) | |
| 123,816.91 ₪ | סה"כ לתשלום | לא כולל מע"מ |

התפלגות חיוב בש"ח לפי תעו"ז

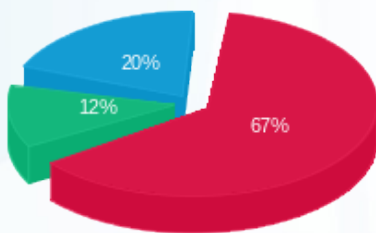

■ פסגה (83,493.60 ₪) 67%
■ גבע (15,035.80 ₪) 12%
■ שפל (25,287.51 ₪) 20%

הסטוריית צריכה בקוט"ש

