



10/04/22

תאריך הפקה:

שם דייר: א.פ.ג.ג
שם אתר: בניין ביר גלוב

31/03/22

תאריך קריאה נוכחית:

01/03/22

תאריך קריאה קודמת:

לקוח/ה נכבד/ה, אנו מתכבדים להגיש את חישוב צריכת החשמל לתקופה 01/03/22 - 31/03/22:

א.פ.ג.ג - 1 - 18247141 (3x32)

| סוג תעריף | סוג צריכה | קריאה קודמת | קריאה נוכחית | סה"כ צריכה בקוט"ש | מחיר לקוט"ש בא"ג | סה"כ לתשלום |
|--------------------------|-----------|-------------|--------------|-------------------|------------------|-------------|
| פרטי חשבון עבור תאריכים: | | | | | | |
| 777 | פסגה | 01/03/22 | 31/03/22 | 190.30 | 46.64 | 88.76 ₪ |
| 778 | גבע | 1,157.00 | 1,182.60 | 25.60 | 38.61 | 9.88 ₪ |
| 779 | שפל | 2,053.40 | 2,118.50 | 65.10 | 31.90 | 20.77 ₪ |

סה"כ לדייר:

| פסגה | גבע | שפל | סה"כ | שיא ביקוש |
|---------|--------|---------|----------|-----------|
| 190.30 | 25.60 | 65.10 | 281.00 | 6.26 |
| 88.76 ₪ | 9.88 ₪ | 20.77 ₪ | 119.41 ₪ | |

סה"כ צריכה

סה"כ לתשלום

| | | |
|----------|--|---------------------|
| 50.00 ₪ | תשלום קבוע | |
| 5.87 ₪ | תשלום עבור גודל חיבור בKVA (3x32) | |
| 175.28 ₪ | סה"כ לתשלום | לא כולל מע"מ |

התפלגות חיוב בש"ח לפי תעו"ז

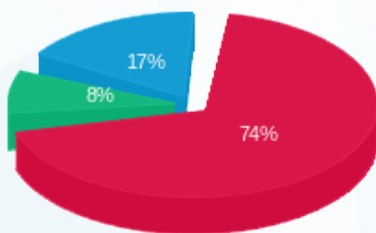

■ פסגה (88.76 ₪)
■ גבע (9.88 ₪)
■ שפל (20.77 ₪)

הסטוריית צריכה בקוט"ש

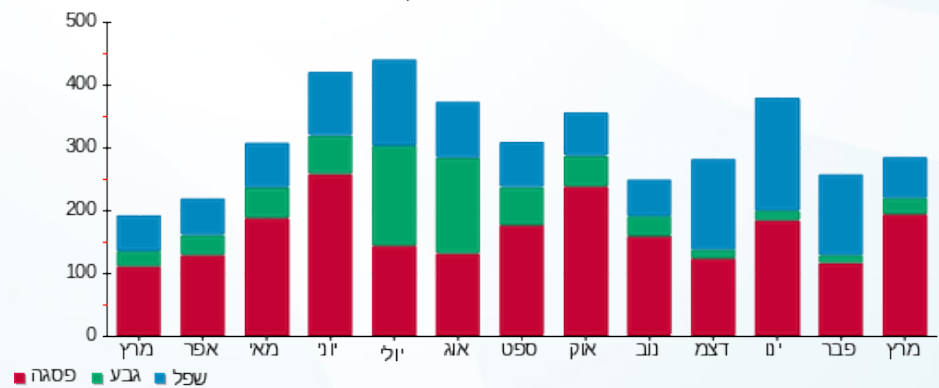



10/04/22

תאריך הפקה:

שם דייר: אבי דגן
שם אתר: בנין ביר גלוב

31/03/22

תאריך קריאה נוכחית:

01/03/22

תאריך קריאה קודמת:

לקוח/ה נכבד/ה, אנו מתכבדים להגיש את חישוב צריכת החשמל לתקופה 01/03/22 - 31/03/22:

אבי דגן - 1 - 18247149 (3x25)

| סוג תעריף | סוג צריכה | קריאה קודמת | קריאה נוכחית | סה"כ צריכה בקוט"ש | מחיר לקוט"ש בא"ג | סה"כ לתשלום |
|--------------------------|-----------|-------------|--------------|-------------------|------------------|-------------|
| פרטי חשבון עבור תאריכים: | | | | | | |
| 777 | פסגה | 01/03/22 | 31/03/22 | 188.50 | 46.64 | 87.92 ₪ |
| 778 | גבע | 997.70 | 1,047.60 | 49.90 | 38.61 | 19.27 ₪ |
| 779 | שפל | 1,697.80 | 1,741.90 | 44.10 | 31.90 | 14.07 ₪ |

סה"כ לדייר:

| פסגה | גבע | שפל | סה"כ | שיא ביקוש |
|---------|---------|---------|----------|-----------|
| 188.50 | 49.90 | 44.10 | 282.50 | 3.90 |
| ₪ 87.92 | ₪ 19.27 | ₪ 14.07 | ₪ 121.25 | |

סה"כ צריכה

סה"כ לתשלום

| | | |
|----------|-----------------------------------|--------------|
| 50.00 ₪ | תשלום קבוע | |
| 4.59 ₪ | תשלום עבור גודל חיבור בKVA (3x25) | |
| 175.84 ₪ | סה"כ לתשלום | לא כולל מע"מ |

התפלגות חיוב בש"ח לפי תעו"ז

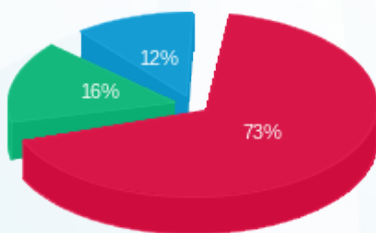

■ פסגה (₪ 87.92)
■ גבע (₪ 19.27)
■ שפל (₪ 14.07)

הסטוריית צריכה בקוט"ש

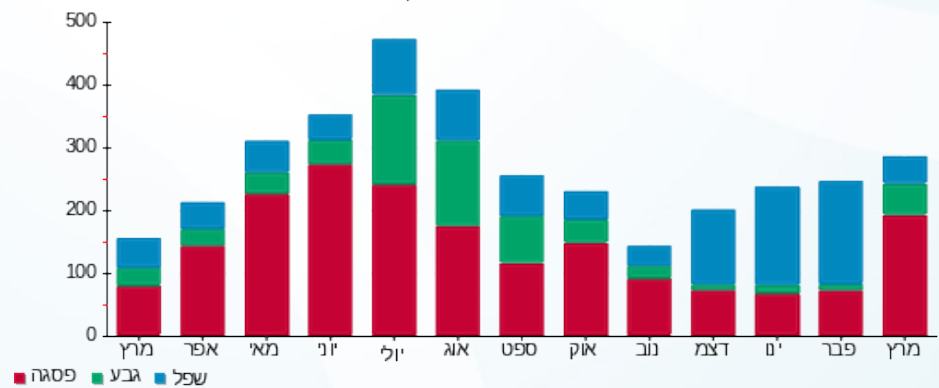

■ פסגה ■ גבע ■ שפל





10/04/22 תאריך הפקה:
 31/03/22 תאריך קריאה נוכחית:
 01/03/22 תאריך קריאה קודמת:

שם דייר: אהרון יואל
 שם אתר: בניין ביר גלוב

לקוח/ה נכבד/ה, אנו מתכבדים להגיש את חישוב צריכת החשמל לתקופה 01/03/22 - 31/03/22:

אהרון יואל - 1 - 18247184(1x40)

| סוג תעריף | סוג צריכה | קריאה קודמת | קריאה נוכחית | סה"כ צריכה בקוט"ש | מחיר לקוט"ש בא"ג | סה"כ לתשלום |
|--------------------------|-----------|-------------|--------------|-------------------|------------------|-------------|
| פרטי חשבון עבור תאריכים: | | | | | | |
| 777 | פסגה | 01/03/22 | 31/03/22 | 78.50 | 46.64 | 36.61 ₪ |
| 778 | גבע | 426.80 | 438.40 | 11.60 | 38.61 | 4.48 ₪ |
| 779 | שפל | 1,185.80 | 1,209.40 | 23.60 | 31.90 | 7.53 ₪ |

סה"כ לדייר:

| פסגה | גבע | שפל | סה"כ | שיא ביקוש |
|---------|--------|--------|---------|-----------|
| 78.50 | 11.60 | 23.60 | 113.70 | 3.76 |
| ₪ 36.61 | ₪ 4.48 | ₪ 7.53 | ₪ 48.62 | |

סה"כ צריכה
 סה"כ לתשלום

| | | |
|----------|--|---------------------|
| 50.00 ₪ | תשלום קבוע | |
| 2.45 ₪ | תשלום עבור גודל חיבור בKVA (1x40) | |
| 101.07 ₪ | סה"כ לתשלום | לא כולל מע"מ |

התפלגות חיוב בש"ח לפי תעו"ז

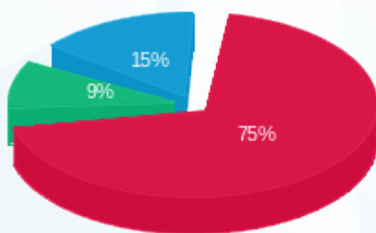

■ פסגה (₪ 36.61)
 ■ גבע (₪ 4.48)
 ■ שפל (₪ 7.53)

הסטוריית צריכה בקוט"ש

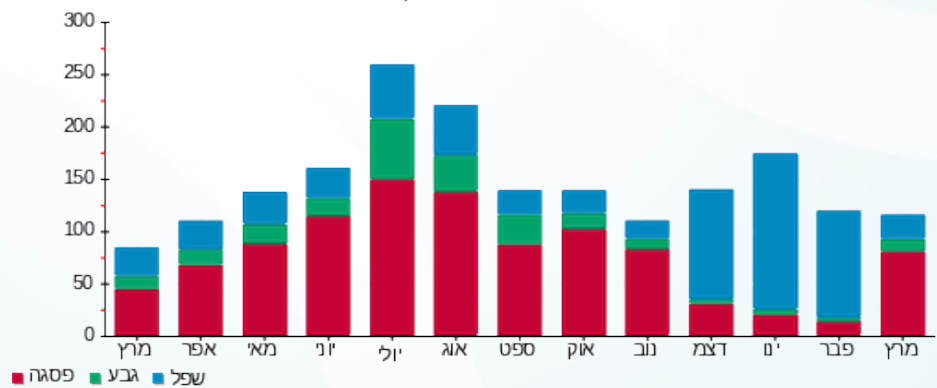



10/04/22

תאריך הפקדה:

שם דייר: אופל באלנס
שם אתר: בניין ביר גלוב

31/03/22

תאריך קריאה נוכחית:

01/03/22

תאריך קריאה קודמת:

לקוח/ה נכבד/ה, אנו מתכבדים להגיש את חישוב צריכת החשמל לתקופה 01/03/22 - 31/03/22:

אופל באלנס - 4 - 19093479 (3x80)

| סוג תעריף | סוג צריכה | קריאה קודמת | קריאה נוכחית | סה"כ צריכה בקוט"ש | מחיר לקוט"ש בא"ג | סה"כ לתשלום |
|--------------------------|-----------|-------------|--------------|-------------------|------------------|-------------|
| פרטי חשבון עבור תאריכים: | | | | | | |
| 777 | פסגה | 01/03/22 | 31/03/22 | 1,336.60 | 46.64 | 623.39 ₪ |
| 778 | גבע | 11,199.10 | 11,491.90 | 292.80 | 38.61 | 113.05 ₪ |
| 779 | שפל | 23,741.00 | 24,295.90 | 554.90 | 31.90 | 177.01 ₪ |

סה"כ לדיר:

| פסגה | גבע | שפל | סה"כ | שיא ביקוש |
|----------|----------|----------|----------|-----------|
| 1,336.60 | 292.80 | 554.90 | 2,184.30 | 21.63 |
| ₪ 623.39 | ₪ 113.05 | ₪ 177.01 | ₪ 913.45 | |

סה"כ צריכה

סה"כ לתשלום

| | | |
|----------|--|---------------------|
| ₪ 50.00 | תשלום קבוע | |
| ₪ 14.67 | תשלום עבור גודל חיבור בKVA (3x80) | |
| ₪ 978.13 | סה"כ לתשלום | לא כולל מע"מ |

התפלגות חיוב בש"ח לפי תע"ז

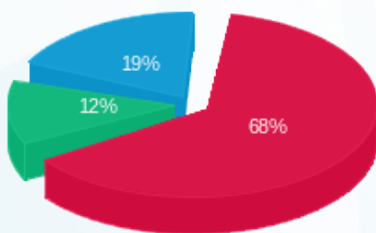

■ פסגה (₪ 623.39)
■ גבע (₪ 113.05)
■ שפל (₪ 177.01)

הסטוריית צריכה בקוט"ש

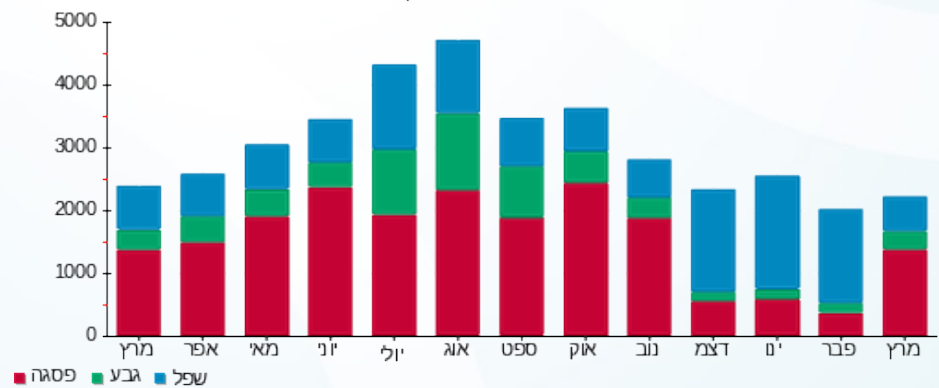



10/04/22

תאריך הפקה:

שם דייר: אורי פישר
שם אתר: בניין ביר גלוב

31/03/22

תאריך קריאה נוכחית:

01/03/22

תאריך קריאה קודמת:

לקוח/ה נכבד/ה, אנו מתכבדים להגיש את חישוב צריכת החשמל לתקופה 01/03/22 - 31/03/22:

אורי פישר - 1 - 18247414(3x25)

| סוג תעריף | סוג צריכה | קריאה קודמת | קריאה נוכחית | סה"כ צריכה בקוט"ש | מחיר לקוט"ש בא"ג | סה"כ לתשלום |
|--------------------------|-----------|-------------|--------------|-------------------|------------------|-------------|
| פרטי חשבון עבור תאריכים: | | | | | | |
| 777 | פסגה | 01/03/22 | 31/03/22 | 1,394.10 | 46.64 | 44.59 ₪ |
| 778 | גבע | 577.90 | 584.60 | 6.70 | 38.61 | 2.59 ₪ |
| 779 | שפל | 774.60 | 792.20 | 17.60 | 31.90 | 5.61 ₪ |

סה"כ לדייר:

| פסגה | גבע | שפל | סה"כ | שיא ביקוש |
|---------|--------|--------|---------|-----------|
| 95.60 | 6.70 | 17.60 | 119.90 | 2.52 |
| ₪ 44.59 | ₪ 2.59 | ₪ 5.61 | ₪ 52.79 | |

סה"כ צריכה

סה"כ לתשלום

| | | |
|----------|--|---------------------|
| ₪ 50.00 | תשלום קבוע | |
| ₪ 4.59 | תשלום עבור גודל חיבור בKVA (3x25) | |
| ₪ 107.37 | סה"כ לתשלום | לא כולל מע"מ |

התפלגות חיוב בש"ח לפי תע"ז

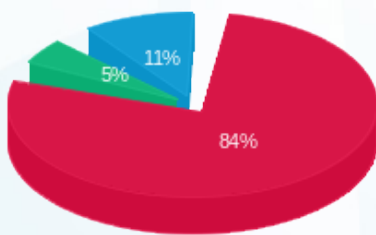

- פסגה (₪ 44.59)
- גבע (₪ 2.59)
- שפל (₪ 5.61)

הסטוריית צריכה בקוט"ש

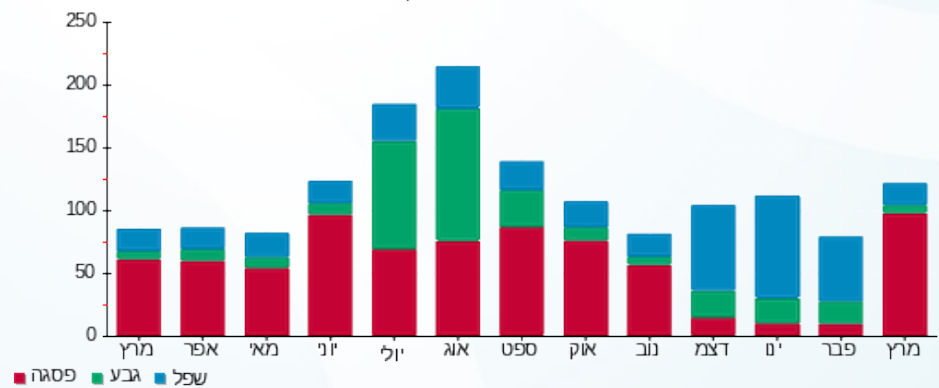



10/04/22

תאריך הפקה:

שם דייר: אי אל גי (משה עטיה) 1

31/03/22

תאריך קריאה נוכחית:

שם אתר: בניין ביר גלוב

01/03/22

תאריך קריאה קודמת:

לקוח/ה נכבד/ה, אנו מתכבדים להגיש את חישוב צריכת החשמל לתקופה 01/03/22 - 31/03/22:

אי אל גי (משה עטיה) 1 - 1 - 18247257(3x63)

| סוג תעריף | סוג צריכה | קריאה קודמת | קריאה נוכחית | סה"כ צריכה בקוט"ש | מחיר לקוט"ש בא"ג | סה"כ לתשלום |
|--------------------------|-----------|-------------|--------------|-------------------|------------------|-------------|
| פרטי חשבון עבור תאריכים: | | | | | | |
| 777 | פסגה | 01/03/22 | 31/03/22 | 770.90 | 46.64 | 359.55 ₪ |
| 778 | גבע | 2,660.60 | 2,773.30 | 112.70 | 38.61 | 43.51 ₪ |
| 779 | שפל | 4,357.20 | 4,438.80 | 81.60 | 31.90 | 26.03 ₪ |

סה"כ לדייר:

| פסגה | גבע | שפל | סה"כ | שיא ביקוש |
|----------|---------|---------|----------|-----------|
| 770.90 | 112.70 | 81.60 | 965.20 | 7.22 |
| ₪ 359.55 | ₪ 43.51 | ₪ 26.03 | ₪ 429.09 | |

סה"כ צריכה

סה"כ לתשלום

| | | |
|----------|--|---------------------|
| ₪ 50.00 | תשלום קבוע | |
| ₪ 11.56 | תשלום עבור גודל חיבור בKVA (3x63) | |
| ₪ 490.65 | סה"כ לתשלום | לא כולל מע"מ |

התפלגות חיוב בש"ח לפי תעו"ז

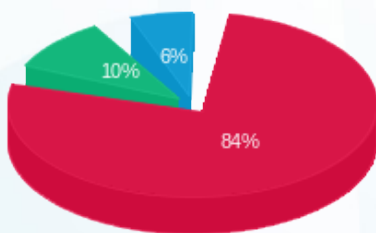

■ פסגה (₪ 359.55)
■ גבע (₪ 43.51)
■ שפל (₪ 26.03)

הסטוריית צריכה בקוט"ש

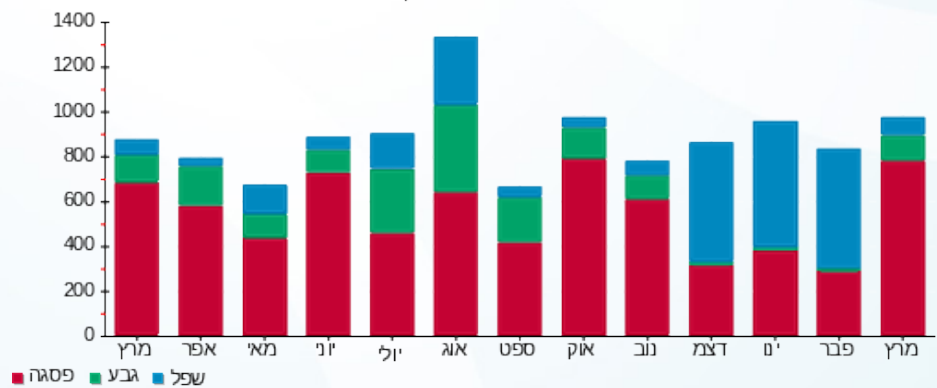

10/04/22 תאריך הפקדה:
 31/03/22 תאריך קריאה נוכחית:
 01/03/22 תאריך קריאה קודמת:

שם דייר: אי אל גי (משה עטיה) 2
 שם אתר: בניין ביר גלוב

לקוח/ה נכבד/ה, אנו מתכבדים להגיש את חישוב צריכת החשמל לתקופה 01/03/22 - 31/03/22:

אי אל גי (משה עטיה) 2 - 1 - 20281839 (3x200)

| סה"כ לתשלום | מחיר לקוט"ש בא"ג | סה"כ צריכה בקוט"ש | קריאה נוכחית | קריאה קודמת | סוג צריכה | סוג תעריף |
|-------------|------------------|-------------------|--------------|-------------|-----------|--------------------------|
| | | | 31/03/22 | 01/03/22 | | פרטי חשבון עבור תאריכים: |
| 71.50 ₪ | 46.64 | 153.30 | 219.00 | 65.70 | פסגה | 777 |
| 13.67 ₪ | 38.61 | 35.40 | 46.50 | 11.10 | גבע | 778 |
| 18.57 ₪ | 31.90 | 58.20 | 231.20 | 173.00 | שפל | 779 |

סה"כ לדייר:

| שיא ביקוש | סה"כ | שפל | גבע | פסגה |
|-----------|----------|---------|---------|---------|
| 16.72 | 246.90 | 58.20 | 35.40 | 153.30 |
| | 103.73 ₪ | 18.57 ₪ | 13.67 ₪ | 71.50 ₪ |

סה"כ צריכה
 סה"כ לתשלום

| | | |
|----------|---|---------------------|
| 50.00 ₪ | תשלום קבוע | |
| 36.69 ₪ | תשלום עבור גודל חיבור בKVA (3x200) | |
| 190.42 ₪ | סה"כ לתשלום | לא כולל מע"מ |

התפלגות חיוב בש"ח לפי תעו"ז

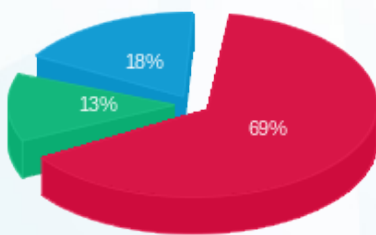

■ פסגה (71.50 ₪)
 ■ גבע (13.67 ₪)
 ■ שפל (18.57 ₪)

הסטוריית צריכה בקוט"ש

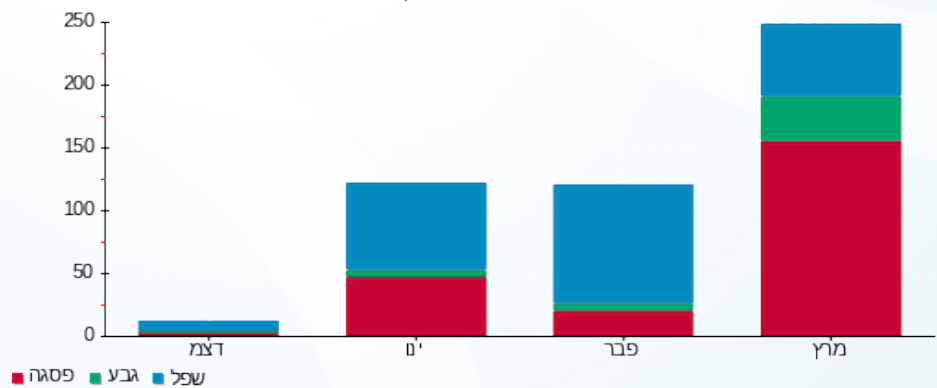



10/04/22

תאריך הפקה:

שם דייר: אלירן זמיר
שם אתר: בניין ביר גלוב

31/03/22

תאריך קריאה נוכחית:

01/03/22

תאריך קריאה קודמת:

לקוח/ה נכבד/ה, אנו מתכבדים להגיש את חישוב צריכת החשמל לתקופה 01/03/22 - 31/03/22:

אלירן זמיר - 1 - 18247258(3x25)

| סוג תעריף | סוג צריכה | קריאה קודמת | קריאה נוכחית | סה"כ צריכה בקוט"ש | מחיר לקוט"ש בא"ג | סה"כ לתשלום |
|--------------------------|-----------|-------------|--------------|-------------------|------------------|-------------|
| פרטי חשבון עבור תאריכים: | | | | | | |
| 777 | פסגה | 01/03/22 | 31/03/22 | 823.10 | 46.64 | 383.89 ₪ |
| 778 | גבע | 1,467.90 | 1,502.80 | 34.90 | 38.61 | 13.47 ₪ |
| 779 | שפל | 4,798.00 | 4,875.90 | 77.90 | 31.90 | 24.85 ₪ |

סה"כ לדייר:

| פסגה | גבע | שפל | סה"כ | שיא ביקוש |
|----------|---------|---------|----------|-----------|
| 823.10 | 34.90 | 77.90 | 935.90 | 9.83 |
| ₪ 383.89 | ₪ 13.47 | ₪ 24.85 | ₪ 422.22 | |

סה"כ צריכה

סה"כ לתשלום

| | | |
|----------|--|---------------------|
| ₪ 50.00 | תשלום קבוע | |
| ₪ 4.59 | תשלום עבור גודל חיבור בKVA (3x25) | |
| ₪ 476.80 | סה"כ לתשלום | לא כולל מע"מ |

התפלגות חיוב בש"ח לפי תעו"ז

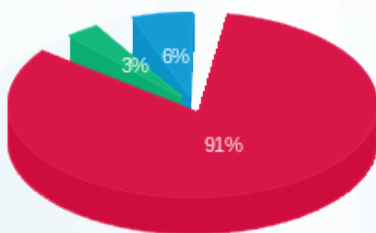

- פסגה (₪ 383.89) 91%
- גבע (₪ 13.47) 6%
- שפל (₪ 24.85) 3%

הסטוריית צריכה בקוט"ש

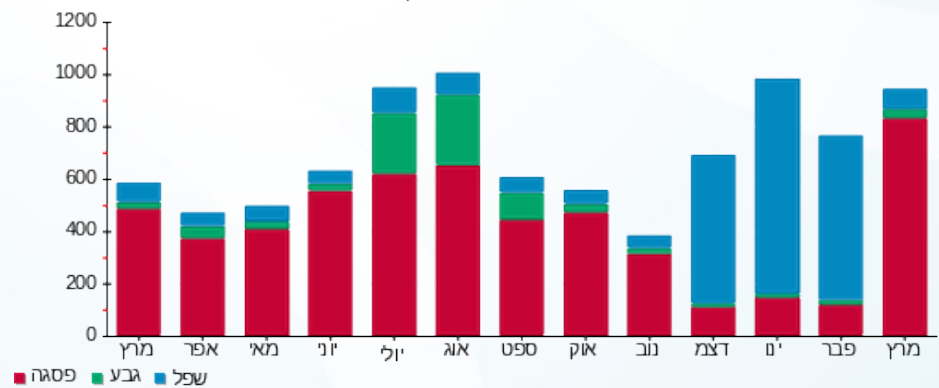



10/04/22

תאריך הפקה:

שם דייר: אנסייטק
שם אתר: בניין ביר גלוב

31/03/22

תאריך קריאה נוכחית:

01/03/22

תאריך קריאה קודמת:

לקוח/ה נכבד/ה, אנו מתכבדים להגיש את חישוב צריכת החשמל לתקופה 01/03/22 - 31/03/22:

אנסייטק - 1 - 18247131 (3x25)

| סה"כ לתשלום | מחיר לקוט"ש בא"ג | סה"כ צריכה בקוט"ש | קריאה נוכחית | קריאה קודמת | סוג צריכה | סוג תעריף |
|-------------|------------------|-------------------|--------------|-------------|-----------|--------------------------|
| | | | 31/03/22 | 01/03/22 | | פרטי חשבון עבור תאריכים: |
| 2.66 ₪ | 46.64 | 5.70 | 282.20 | 276.50 | פסגה | 777 |
| 0.97 ₪ | 38.61 | 2.50 | 126.60 | 124.10 | גבע | 778 |
| 2.01 ₪ | 31.90 | 6.30 | 391.20 | 384.90 | שפל | 779 |

סה"כ לדייר:

| שיא ביקוש | סה"כ | שפל | גבע | פסגה |
|-----------|--------|--------|--------|--------|
| 2.21 | 14.50 | 6.30 | 2.50 | 5.70 |
| | 5.63 ₪ | 2.01 ₪ | 0.97 ₪ | 2.66 ₪ |

סה"כ צריכה

סה"כ לתשלום

| | | |
|---------|--|---------------------|
| 50.00 ₪ | תשלום קבוע | |
| 4.59 ₪ | תשלום עבור גודל חיבור בKVA (3x25) | |
| 60.22 ₪ | סה"כ לתשלום | לא כולל מע"מ |

התפלגות חיוב בש"ח לפי תעו"ז

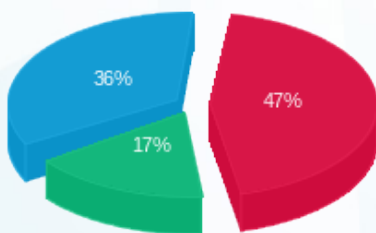

■ פסגה (2.66 ₪)
■ גבע (0.97 ₪)
■ שפל (2.01 ₪)

הסטוריית צריכה בקוט"ש

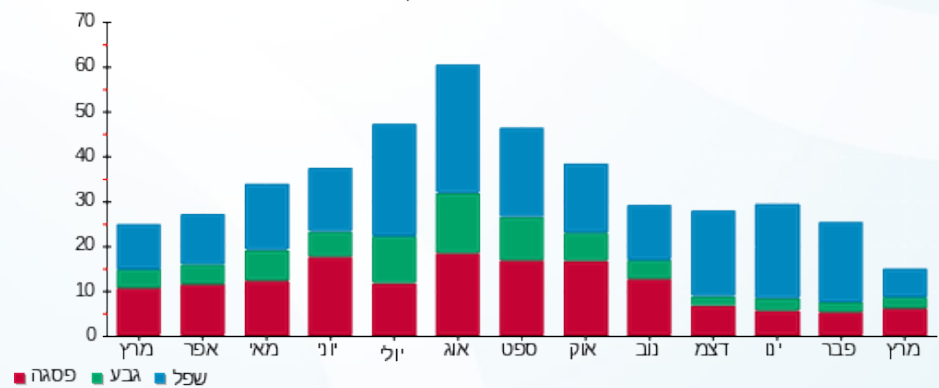

■ פסגה ■ גבע ■ שפל





10/04/22 תאריך הפקה:
 31/03/22 תאריך קריאה נוכחית:
 01/03/22 תאריך קריאה קודמת:

שם דייר: אקוו
 שם אתר: בניין ביר גלוב
 תאריך כניסה: 15/03/22

לקוח/ה נכבד/ה, אנו מתכבדים להגיש את חישוב צריכת החשמל לתקופה 15/03/22 - 31/03/22:

אקוו - 1 - 18247250 (3x32)

| סוג תעריף | סוג צריכה | קריאה קודמת | קריאה נוכחית | סה"כ צריכה בקוט"ש | מחיר לקוט"ש בא"ג | סה"כ לתשלום |
|--------------------------|-----------|-------------|--------------|-------------------|------------------|-------------|
| פרטי חשבון עבור תאריכים: | | | | | | |
| 777 | פסגה | 15/03/22 | 31/03/22 | 9.20 | 46.64 | 4.29 ₪ |
| 778 | גבע | 0.00 | 1.30 | 1.30 | 38.61 | 0.50 ₪ |
| 779 | שפל | 0.00 | 0.30 | 0.30 | 31.90 | 0.10 ₪ |

סה"כ לדייר:

| פסגה | גבע | שפל | סה"כ | שיא ביקוש |
|--------|--------|--------|--------|-----------|
| 9.20 | 1.30 | 0.30 | 10.80 | 0.60 |
| 4.29 ₪ | 0.50 ₪ | 0.10 ₪ | 4.89 ₪ | |

סה"כ צריכה
 סה"כ לתשלום

| | | |
|---------|--|---------------------|
| 50.00 ₪ | תשלום קבוע | |
| 3.22 ₪ | תשלום עבור גודל חיבור בKVA (3x32) | |
| 58.11 ₪ | סה"כ לתשלום | לא כולל מע"מ |

התפלגות חיוב בש"ח לפי תעו"ז

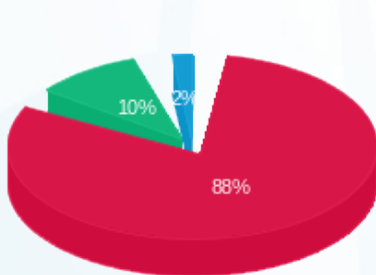

פסגה (4.29 ₪)
 גבע (0.50 ₪)
 שפל (0.10 ₪)

הסטוריית צריכה בקוט"ש

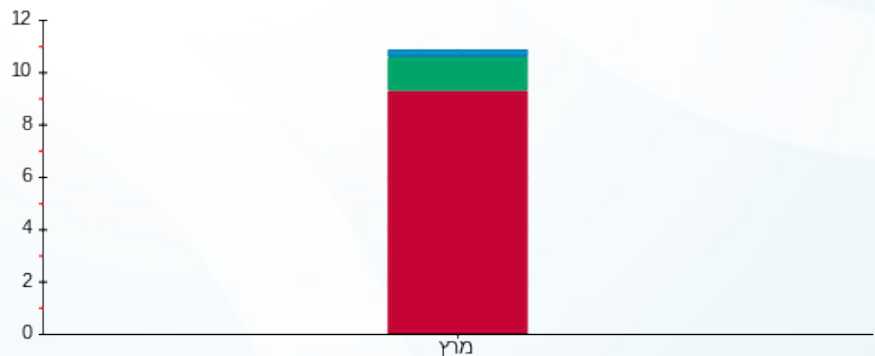

פסגה גבע שפל





10/04/22

תאריך הפקה:

שם דייר: ביסמארט 1
שם אתר: בניין ביר גלוב

31/03/22

תאריך קריאה נוכחית:

01/03/22

תאריך קריאה קודמת:

לקוח/ה נכבד/ה, אנו מתכבדים להגיש את חישוב צריכת החשמל לתקופה 01/03/22 - 31/03/22:

ביסמארט - 1 - 18247464 (3x40)

| סה"כ לתשלום | מחיר לקוט"ש בא"ג | סה"כ צריכה בקוט"ש | קריאה נוכחית | קריאה קודמת | סוג צריכה | סוג תעריף |
|-------------|------------------|-------------------|--------------|-------------|-----------|--------------------------|
| | | | 31/03/22 | 01/03/22 | | פרטי חשבון עבור תאריכים: |
| ₪ 95.43 | 46.64 | 204.60 | 12,002.50 | 11,797.90 | פסגה | 777 |
| ₪ 3.32 | 38.61 | 8.60 | 2,909.10 | 2,900.50 | גבע | 778 |
| ₪ 8.07 | 31.90 | 25.30 | 3,324.00 | 3,298.70 | שפל | 779 |

סה"כ לדייר:

| שיא ביקוש | סה"כ | שפל | גבע | פסגה |
|-----------|----------|--------|--------|---------|
| 11.37 | 238.50 | 25.30 | 8.60 | 204.60 |
| | ₪ 106.82 | ₪ 8.07 | ₪ 3.32 | ₪ 95.43 |

סה"כ צריכה

סה"כ לתשלום

| | | |
|----------|--|---------------------|
| ₪ 50.00 | תשלום קבוע | |
| ₪ 7.34 | תשלום עבור גודל חיבור בKVA (3x40) | |
| ₪ 164.15 | סה"כ לתשלום | לא כולל מע"מ |

התפלגות חיוב בש"ח לפי תעו"ז



- פסגה (₪ 95.43)
- גבע (₪ 3.32)
- שפל (₪ 8.07)

הסטוריית צריכה בקוט"ש

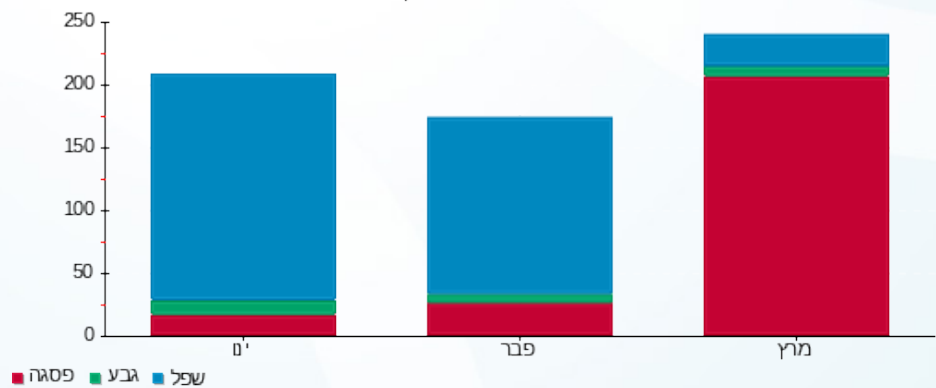

10/04/22 תאריך הפקה:
 31/03/22 תאריך קריאה נוכחית:
 01/03/22 תאריך קריאה קודמת:

שם דייר: ביסמארט 2
 שם אתר: בנין ביר גלוב

לקוח/ה נכבד/ה, אנו מתכבדים להגיש את חישוב צריכת החשמל לתקופה 01/03/22 - 31/03/22:

ביסמארט 2 - 1 - 18247134 (3x25)

| סוג תעריף | סוג צריכה | קריאה קודמת | קריאה נוכחית | סה"כ צריכה בקוט"ש | מחיר לקוט"ש בא"ג | סה"כ לתשלום |
|--------------------------|-----------|-------------|--------------|-------------------|------------------|-------------|
| פרטי חשבון עבור תאריכים: | | | | | | |
| 777 | פסגה | 01/03/22 | 31/03/22 | 4.70 | 46.64 | 2.19 ₪ |
| 778 | גבע | 76.90 | 77.80 | 0.90 | 38.61 | 0.35 ₪ |
| 779 | שפל | 191.70 | 194.50 | 2.80 | 31.90 | 0.89 ₪ |

סה"כ לדייר:

| פסגה | גבע | שפל | סה"כ | שיא ביקוש |
|--------|--------|--------|--------|-----------|
| 4.70 | 0.90 | 2.80 | 8.40 | 1.48 |
| 2.19 ₪ | 0.35 ₪ | 0.89 ₪ | 3.43 ₪ | |

סה"כ צריכה
 סה"כ לתשלום

| | | |
|---------|---|---------------------|
| 50.00 ₪ | תשלום קבוע | |
| 4.59 ₪ | תשלום עבור גודל חיבור ב KVA (3x25) | |
| 58.02 ₪ | סה"כ לתשלום | לא כולל מע"מ |

התפלגות חיוב בש"ח לפי תעו"ז

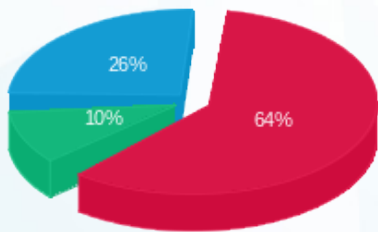

פסגה (2.19 ₪) ■
 גבע (0.35 ₪) ■
 שפל (0.89 ₪) ■

הסטוריית צריכה בקוט"ש

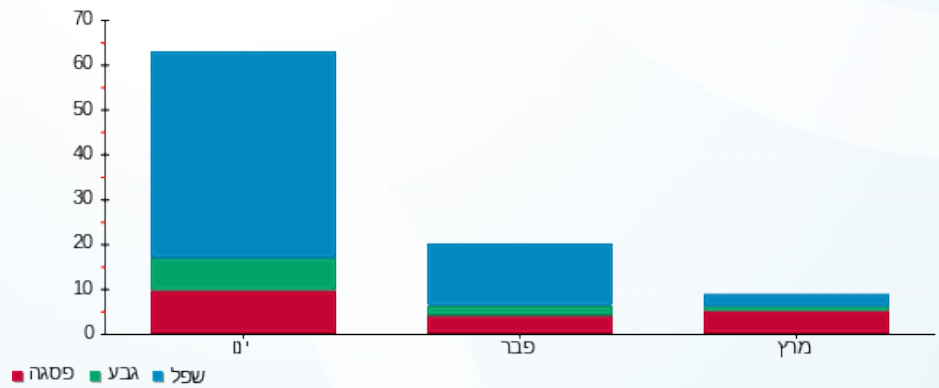



10/04/22

תאריך הפקה:

שם דייר: ג'ואיה (כור מתכת)

31/03/22

תאריך קריאה נוכחית:

שם אתר: בניין ביר גלוב

01/03/22

תאריך קריאה קודמת:

לקוח/ה נכבד/ה, אנו מתכבדים להגיש את חישוב צריכת החשמל לתקופה 01/03/22 - 31/03/22:

ג'ואיה (כור מתכת) - 1 - 18247413(3x25)

| סוג תעריף | סוג צריכה | קריאה קודמת | קריאה נוכחית | סה"כ צריכה בקוט"ש | מחיר לקוט"ש בא"ג | סה"כ לתשלום |
|--------------------------|-----------|-------------|--------------|-------------------|------------------|-------------|
| פרטי חשבון עבור תאריכים: | | | | | | |
| 777 | פסגה | 01/03/22 | 31/03/22 | 379.60 | 46.64 | 177.05 ₪ |
| 778 | גבע | 1,559.90 | 1,600.00 | 40.10 | 38.61 | 15.48 ₪ |
| 779 | שפל | 4,227.20 | 4,345.00 | 117.80 | 31.90 | 37.58 ₪ |

סה"כ לדייר:

| פסגה | גבע | שפל | סה"כ | שיא ביקוש |
|----------|---------|---------|----------|-----------|
| 379.60 | 40.10 | 117.80 | 537.50 | 5.59 |
| 177.05 ₪ | 15.48 ₪ | 37.58 ₪ | 230.11 ₪ | |

סה"כ צריכה

סה"כ לתשלום

| | | |
|----------|-----------------------------------|--------------|
| 50.00 ₪ | תשלום קבוע | |
| 4.59 ₪ | תשלום עבור גודל חיבור בKVA (3x25) | |
| 284.69 ₪ | סה"כ לתשלום | לא כולל מע"מ |

התפלגות חיוב בש"ח לפי תעו"ז

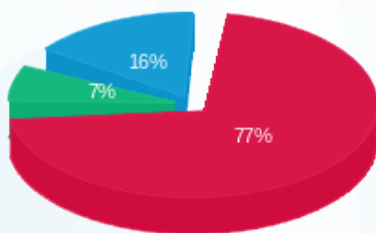

- פסגה (177.05 ₪) 77%
- גבע (15.48 ₪) 7%
- שפל (37.58 ₪) 16%

הסטוריית צריכה בקוט"ש

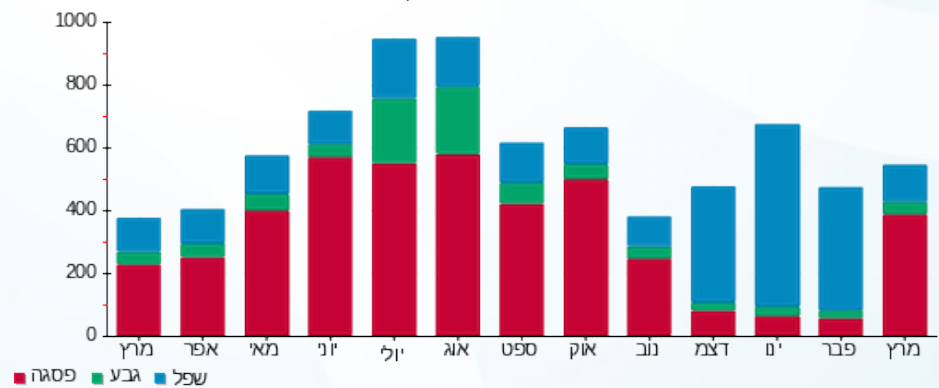



10/04/22

תאריך הפקה:

שם דייר: גלובל טרייד
שם אתר: בניין ביר גלוב

31/03/22

תאריך קריאה נוכחית:

01/03/22

תאריך קריאה קודמת:

לקוח/ה נכבד/ה, אנו מתכבדים להגיש את חישוב צריכת החשמל לתקופה 01/03/22 - 31/03/22:

גלובל טרייד - 1 - 18247123 (3x25)

| סוג תעריף | סוג צריכה | קריאה קודמת | קריאה נוכחית | סה"כ צריכה בקוט"ש | מחיר לקוט"ש בא"ג | סה"כ לתשלום |
|--------------------------|-----------|-------------|--------------|-------------------|------------------|-------------|
| פרטי חשבון עבור תאריכים: | | | | | | |
| 777 | פסגה | 01/03/22 | 31/03/22 | 83.10 | 46.64 | 38.76 ₪ |
| 778 | גבע | 1,082.50 | 1,098.40 | 15.90 | 38.61 | 6.14 ₪ |
| 779 | שפל | 1,237.70 | 1,268.70 | 31.00 | 31.90 | 9.89 ₪ |

סה"כ לדייר:

| פסגה | גבע | שפל | סה"כ | שיא ביקוש |
|---------|--------|--------|---------|-----------|
| 83.10 | 15.90 | 31.00 | 130.00 | 3.05 |
| ₪ 38.76 | ₪ 6.14 | ₪ 9.89 | ₪ 54.79 | |

סה"כ צריכה

סה"כ לתשלום

| | | |
|----------|-----------------------------------|--------------|
| 50.00 ₪ | תשלום קבוע | |
| 4.59 ₪ | תשלום עבור גודל חיבור בKVA (3x25) | |
| 109.37 ₪ | סה"כ לתשלום | לא כולל מע"מ |

התפלגות חיוב בש"ח לפי תע"ז

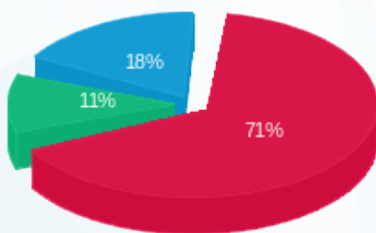

- פסגה (₪ 38.76)
- גבע (₪ 6.14)
- שפל (₪ 9.89)

הסטוריית צריכה בקוט"ש

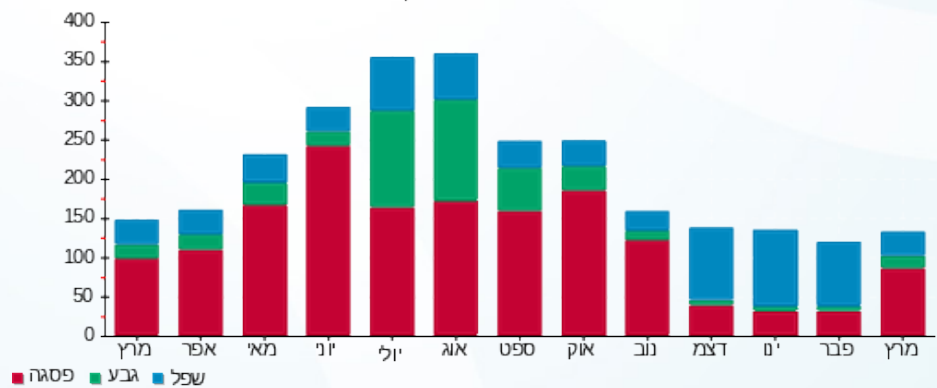



10/04/22

תאריך הפקדה:

שם דייר: גרופ'ג תובלה

31/03/22

תאריך קריאה נוכחית:

שם אתר: בניין ביר גלוב

01/03/22

תאריך קריאה קודמת:

לקוח/ה נכבד/ה, אנו מתכבדים להגיש את חישוב צריכת החשמל לתקופה 01/03/22 - 31/03/22:

גרופ'ג תובלה - 1 - 18247409(3x63)

| סוג תעריף | סוג צריכה | קריאה קודמת | קריאה נוכחית | סה"כ צריכה בקוט"ש | מחיר לקוט"ש בא"ג | סה"כ לתשלום |
|--------------------------|-----------|-------------|--------------|-------------------|------------------|-------------|
| פרטי חשבון עבור תאריכים: | | | | | | |
| 777 | פסגה | 01/03/22 | 31/03/22 | 3.90 | 46.64 | 1.82 ₪ |
| 778 | גבע | 105.08 | 105.90 | 0.82 | 38.61 | 0.32 ₪ |
| 779 | שפל | 202.30 | 202.90 | 0.60 | 31.90 | 0.19 ₪ |

סה"כ לדייר:

| פסגה | גבע | שפל | סה"כ | שיא ביקוש |
|--------|--------|--------|--------|-----------|
| 3.90 | 0.82 | 0.60 | 5.32 | 1.85 |
| 1.82 ₪ | 0.32 ₪ | 0.19 ₪ | 2.33 ₪ | |

סה"כ צריכה

סה"כ לתשלום

| | | |
|---------|-----------------------------------|--------------|
| 50.00 ₪ | תשלום קבוע | |
| 11.56 ₪ | תשלום עבור גודל חיבור בKVA (3x63) | |
| 63.88 ₪ | סה"כ לתשלום | לא כולל מע"מ |

התפלגות חיוב בש"ח לפי תעו"ז

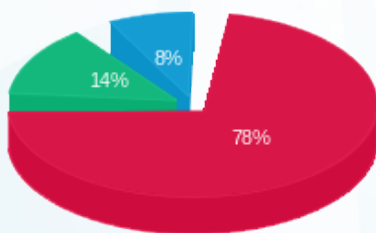

פסגה (1.82 ₪) 78%
גבע (0.32 ₪) 14%
שפל (0.19 ₪) 8%

הסטוריית צריכה בקוט"ש





10/04/22

תאריך הפקדה:

שם דייר: דוד אלגריסי (יולי)

31/03/22

תאריך קריאה נוכחית:

שם אתר: בניין ביר גלוב

01/03/22

תאריך קריאה קודמת:

לקוח/ה נכבד/ה, אנו מתכבדים להגיש את חישוב צריכת החשמל לתקופה 01/03/22 - 31/03/22:

דוד אלגריסי (יולי) - 1 - 17313397 (1x16)

| סוג תעריף | סוג צריכה | קריאה קודמת | קריאה נוכחית | סה"כ צריכה בקוט"ש | מחיר לקוט"ש בא"ג | סה"כ לתשלום |
|--------------------------|-----------|-------------|--------------|-------------------|------------------|-------------|
| פרטי חשבון עבור תאריכים: | | | | | | |
| 777 | פסגה | 01/03/22 | 31/03/22 | 54.80 | 46.64 | 25.56 ₪ |
| 778 | גבע | 230.60 | 234.80 | 4.20 | 38.61 | 1.62 ₪ |
| 779 | שפל | 678.00 | 689.10 | 11.10 | 31.90 | 3.54 ₪ |

סה"כ לדייר:

| פסגה | גבע | שפל | סה"כ | שיא ביקוש |
|---------|--------|--------|---------|-----------|
| 54.80 | 4.20 | 11.10 | 70.10 | 1.54 |
| 25.56 ₪ | 1.62 ₪ | 3.54 ₪ | 30.72 ₪ | |

סה"כ צריכה

סה"כ לתשלום

| | | |
|---------|--|---------------------|
| 50.00 ₪ | תשלום קבוע | |
| 0.98 ₪ | תשלום עבור גודל חיבור בKVA (1x16) | |
| 81.70 ₪ | סה"כ לתשלום | לא כולל מע"מ |

התפלגות חיוב בש"ח לפי תע"ז

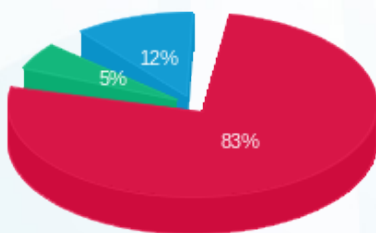

- פסגה (25.56 ₪)
- גבע (1.62 ₪)
- שפל (3.54 ₪)

הסטוריית צריכה בקוט"ש

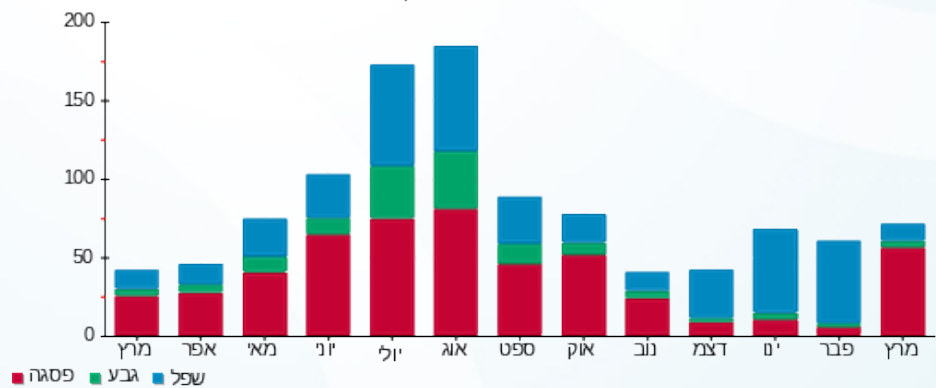



10/04/22 תאריך הפקה:
 31/03/22 תאריך קריאה נוכחית:
 01/03/22 תאריך קריאה קודמת:

שם דייר: דינמי נט
 שם אתר: בנין ביר גלוב

לקוח/ה נכבד/ה, אנו מתכבדים להגיש את חישוב צריכת החשמל לתקופה 01/03/22 - 31/03/22:

מוקד - דינאמי נט - 1 - 18247469 (3x80)

| סוג תעריף | סוג צריכה | קריאה קודמת | קריאה נוכחית | סה"כ צריכה בקוט"ש | מחיר לקוט"ש בא"ג | סה"כ לתשלום |
|--------------------------|-----------|-------------|--------------|-------------------|------------------|-------------|
| פרטי חשבון עבור תאריכים: | | | | | | |
| 777 | פסגה | 01/03/22 | 31/03/22 | 1,146.80 | 46.64 | 534.87 ₪ |
| 778 | גבע | 4,390.30 | 4,616.00 | 225.70 | 38.61 | 87.14 ₪ |
| 779 | שפל | 13,722.10 | 14,292.80 | 570.70 | 31.90 | 182.05 ₪ |

סה"כ לדיר:

| פסגה | גבע | שפל | סה"כ | שיא ביקוש |
|----------|---------|----------|----------|-----------|
| 1,146.80 | 225.70 | 570.70 | 1,943.20 | 12.66 |
| ₪ 534.87 | ₪ 87.14 | ₪ 182.05 | ₪ 804.06 | |

סה"כ צריכה
 סה"כ לתשלום

| | | |
|----------|--|---------------------|
| ₪ 50.00 | תשלום קבוע | |
| ₪ 14.67 | תשלום עבור גודל חיבור בKVA (3x80) | |
| ₪ 868.74 | סה"כ לתשלום | לא כולל מע"מ |

התפלגות חיוב בש"ח לפי תעו"ז

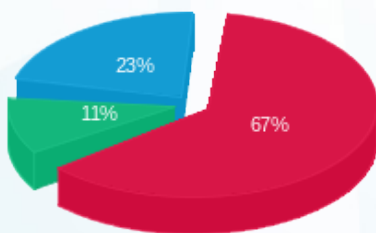

■ פסגה (₪ 534.87)
 ■ גבע (₪ 87.14)
 ■ שפל (₪ 182.05)

הסטוריית צריכה בקוט"ש

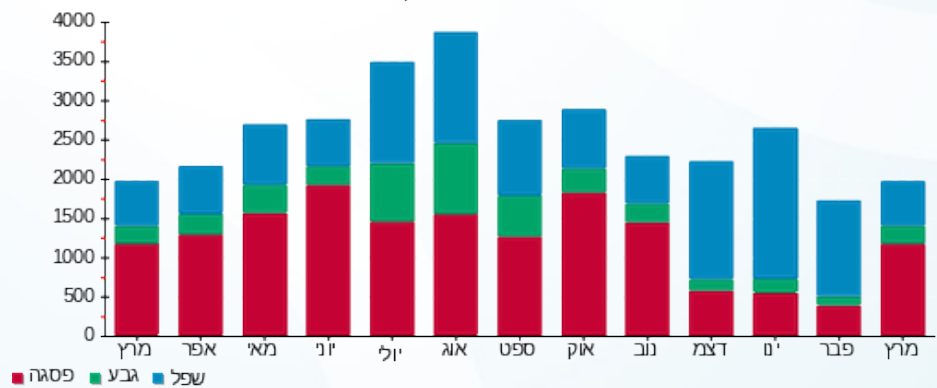

10/04/22 תאריך הפקה:
 31/03/22 תאריך קריאה נוכחית:
 01/03/22 תאריך קריאה קודמת:

שם דייר: הבית המבריק
 שם אתר: בניין ביר גלוב

לקוח/ה נכבד/ה, אנו מתכבדים להגיש את חישוב צריכת החשמל לתקופה 01/03/22 - 31/03/22:

הבית המבריק - 1 - 18247144 (3x32)

| סה"כ לתשלום | מחיר לקוט"ש בא"ג | סה"כ צריכה בקוט"ש | קריאה נוכחית | קריאה קודמת | סוג צריכה | סוג תעריף |
|-------------|------------------|-------------------|--------------|-------------|--------------------------|-----------|
| | | | 31/03/22 | 01/03/22 | פרטי חשבון עבור תאריכים: | |
| ₪ 6.72 | 46.64 | 14.40 | 243.30 | 228.90 | פסגה | 777 |
| ₪ 1.00 | 38.61 | 2.60 | 89.00 | 86.40 | גבע | 778 |
| ₪ 1.98 | 31.90 | 6.20 | 213.30 | 207.10 | שפל | 779 |

סה"כ לדייר:

| שיא ביקוש | סה"כ | שפל | גבע | פסגה |
|-----------|--------|--------|--------|--------|
| 2.18 | 23.20 | 6.20 | 2.60 | 14.40 |
| | ₪ 9.70 | ₪ 1.98 | ₪ 1.00 | ₪ 6.72 |

סה"כ צריכה
 סה"כ לתשלום

| | | |
|---------|--|---------------------|
| ₪ 50.00 | תשלום קבוע | |
| ₪ 5.87 | תשלום עבור גודל חיבור בKVA (3x32) | |
| ₪ 65.57 | סה"כ לתשלום | לא כולל מע"מ |

התפלגות חיוב בש"ח לפי תע"ז

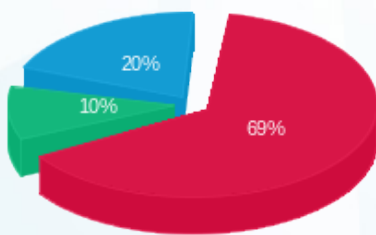

פסגה (₪ 6.72)
 גבע (₪ 1.00)
 שפל (₪ 1.98)

הסטוריית צריכה בקוט"ש

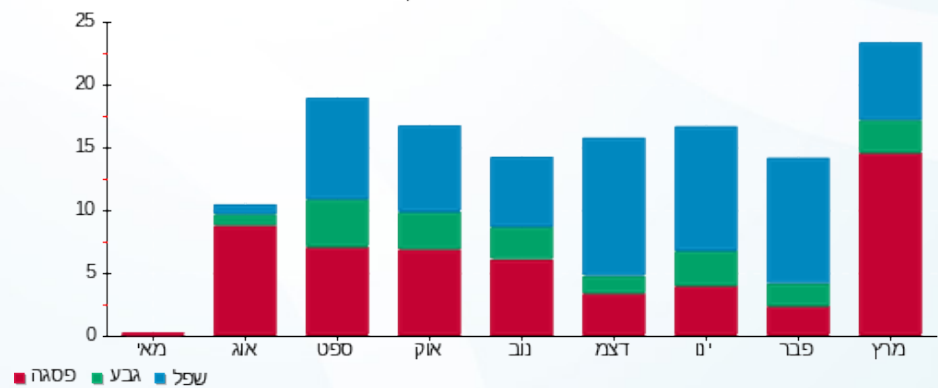

10/04/22 תאריך הפקה:
 31/03/22 תאריך קריאה נוכחית:
 01/03/22 תאריך קריאה קודמת:

שם דייר: זרועות נדל"ן
 שם אתר: בניין ביר גלוב

לקוח/ה נכבד/ה, אנו מתכבדים להגיש את חישוב צריכת החשמל לתקופה 01/03/22 - 31/03/22:

זרועות נדל"ן - 1 - 18247138 (3x63)

| סה"כ לתשלום | מחיר לקוט"ש בא"ג | סה"כ צריכה בקוט"ש | קריאה נוכחית | קריאה קודמת | סוג צריכה | סוג תעריף |
|-------------|------------------|-------------------|--------------|-------------|-----------|--------------------------|
| | | | 31/03/22 | 01/03/22 | | פרטי חשבון עבור תאריכים: |
| 298.73 ₪ | 46.64 | 640.50 | 9,835.40 | 9,194.90 | פסגה | 777 |
| 43.86 ₪ | 38.61 | 113.60 | 2,331.20 | 2,217.60 | גבע | 778 |
| 43.51 ₪ | 31.90 | 136.40 | 5,141.30 | 5,004.90 | שפל | 779 |

סה"כ לדייר:

| שיא ביקוש | סה"כ | שפל | גבע | פסגה |
|-----------|----------|---------|---------|----------|
| 16.70 | 890.50 | 136.40 | 113.60 | 640.50 |
| | 386.10 ₪ | 43.51 ₪ | 43.86 ₪ | 298.73 ₪ |

סה"כ צריכה
 סה"כ לתשלום

| | | |
|----------|--|---------------------|
| 50.00 ₪ | תשלום קבוע | |
| 11.56 ₪ | תשלום עבור גודל חיבור בKVA (3x63) | |
| 447.66 ₪ | סה"כ לתשלום | לא כולל מע"מ |

התפלגות חיוב בש"ח לפי תעו"ז

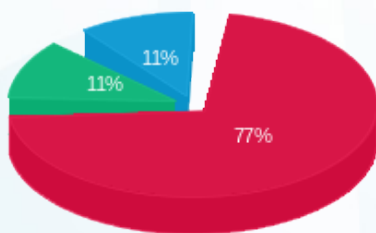

■ פסגה (298.73 ₪)
 ■ גבע (43.86 ₪)
 ■ שפל (43.51 ₪)

הסטוריית צריכה בקוט"ש

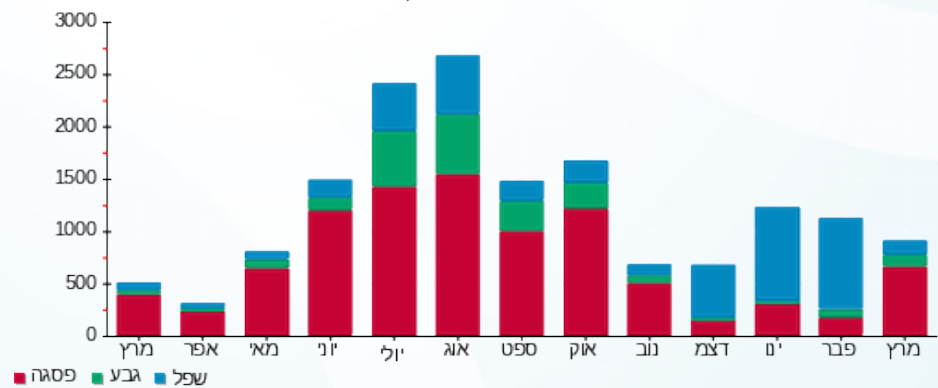

10/04/22 תאריך הפקה:
 31/03/22 תאריך קריאה נוכחית:
 01/03/22 תאריך קריאה קודמת:

שם דייר: טופ ליין מטבחים
 שם אתר: בניין ביר גלוב

לקוח/ה נכבד/ה, אנו מתכבדים להגיש את חישוב צריכת החשמל לתקופה 01/03/22 - 31/03/22:

טופ ליין מטבחים - 1 - 18247130(3x32)

| סה"כ לתשלום | מחיר לקוט"ש בא"ג | סה"כ צריכה בקוט"ש | קריאה נוכחית | קריאה קודמת | סוג צריכה | סוג תעריף |
|-------------|------------------|-------------------|--------------|-------------|--------------------------|-----------|
| | | | 31/03/22 | 01/03/22 | פרטי חשבון עבור תאריכים: | |
| ₪ 25.70 | 46.64 | 55.10 | 67.30 | 12.20 | פסגה | 777 |
| ₪ 0.35 | 38.61 | 0.90 | 3.00 | 2.10 | גבע | 778 |
| ₪ 0.93 | 31.90 | 2.90 | 261.50 | 258.60 | שפל | 779 |

סה"כ לדיר:

| שיא ביקוש | סה"כ | שפל | גבע | פסגה |
|-----------|---------|--------|--------|---------|
| 2.87 | 58.90 | 2.90 | 0.90 | 55.10 |
| | ₪ 26.97 | ₪ 0.93 | ₪ 0.35 | ₪ 25.70 |

סה"כ צריכה
 סה"כ לתשלום

| | | |
|---------|--|---------------------|
| ₪ 50.00 | תשלום קבוע | |
| ₪ 5.87 | תשלום עבור גודל חיבור בKVA (3x32) | |
| ₪ 82.84 | סה"כ לתשלום | לא כולל מע"מ |

התפלגות חיוב בש"ח לפי תע"ז

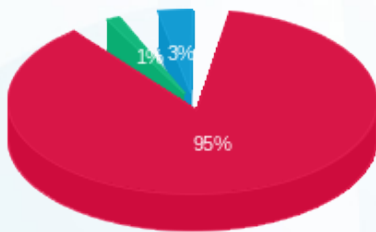

■ פסגה (₪ 25.70)
 ■ גבע (₪ 0.35)
 ■ שפל (₪ 0.93)

הסטוריית צריכה בקוט"ש

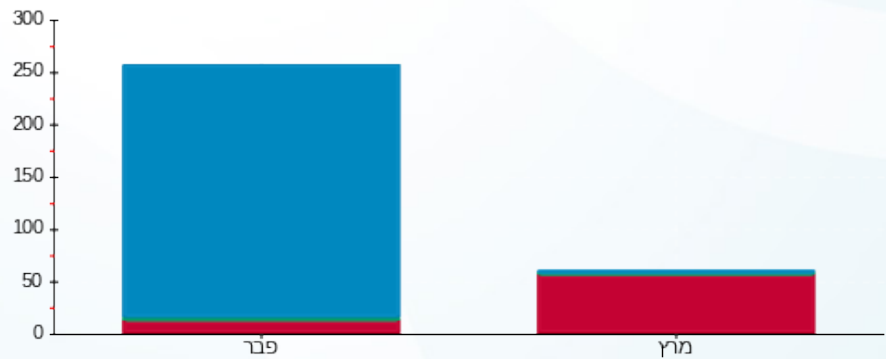

■ פסגה ■ גבע ■ שפל





10/04/22 תאריך הפקה:
 31/03/22 תאריך קריאה נוכחית:
 01/03/22 תאריך קריאה קודמת:

שם דייר: לייטקאר לייזר
 שם אתר: בניין ביר גלוב

לקוח/ה נכבד/ה, אנו מתכבדים להגיש את חישוב צריכת החשמל לתקופה 01/03/22 - 31/03/22:

לייטקאר לייזר - 1 - 18247474(3x63)

| סוג תעריף | סוג צריכה | קריאה קודמת | קריאה נוכחית | סה"כ צריכה בקוט"ש | מחיר לקוט"ש בא"ג | סה"כ לתשלום |
|--------------------------|-----------|-------------|--------------|-------------------|------------------|-------------|
| פרטי חשבון עבור תאריכים: | | | | | | |
| 777 | פסגה | 01/03/22 | 31/03/22 | 838.20 | 46.64 | 390.94 ₪ |
| 778 | גבע | 698.90 | 801.20 | 102.30 | 38.61 | 39.50 ₪ |
| 779 | שפל | 3,032.60 | 3,093.80 | 61.20 | 31.90 | 19.52 ₪ |

סה"כ לדייר:

| פסגה | גבע | שפל | סה"כ | שיא ביקוש |
|----------|---------|---------|----------|-----------|
| 838.20 | 102.30 | 61.20 | 1,001.70 | 12.08 |
| 390.94 ₪ | 39.50 ₪ | 19.52 ₪ | 449.96 ₪ | |

סה"כ צריכה
 סה"כ לתשלום

| | | |
|----------|-----------------------------------|--------------|
| 50.00 ₪ | תשלום קבוע | |
| 11.56 ₪ | תשלום עבור גודל חיבור בKVA (3x63) | |
| 511.51 ₪ | סה"כ לתשלום | לא כולל מע"מ |

התפלגות חיוב בש"ח לפי תע"ז

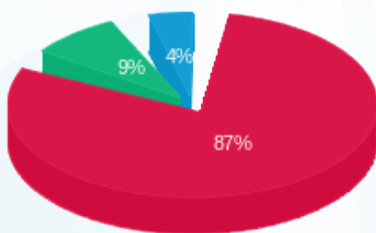

פסגה (390.94 ₪)
 גבע (39.50 ₪)
 שפל (19.52 ₪)

הסטוריית צריכה בקוט"ש

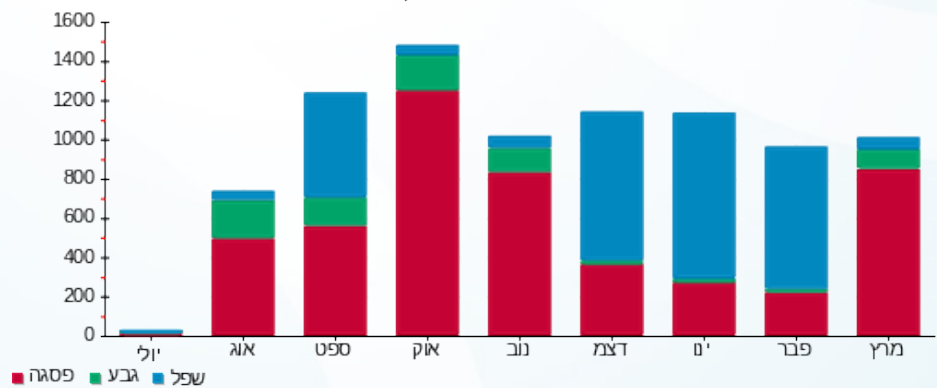

10/04/22 תאריך הפקה:
 31/03/22 תאריך קריאה נוכחית:
 01/03/22 תאריך קריאה קודמת:

שם דייר: ליעד החזקות ופיננסים בע"מ
 שם אתר: בניין ביר גלוב

לקוח/ה נכבד/ה, אנו מתכבדים להגיש את חישוב צריכת החשמל לתקופה 01/03/22 - 31/03/22:

ליעד החזקות ופיננסים בע"מ - 1 - 18247133(3x32)

| סוג תעריף | סוג צריכה | קריאה קודמת | קריאה נוכחית | סה"כ צריכה בקוט"ש | מחיר לקוט"ש בא"ג | סה"כ לתשלום |
|--------------------------|-----------|-------------|--------------|-------------------|------------------|-------------|
| פרטי חשבון עבור תאריכים: | | | | | | |
| 777 | פסגה | 01/03/22 | 31/03/22 | 624.40 | 46.64 | 291.22 ₪ |
| 778 | גבע | 1,752.60 | 1,799.30 | 46.70 | 38.61 | 18.03 ₪ |
| 779 | שפל | 4,586.60 | 4,692.00 | 105.40 | 31.90 | 33.62 ₪ |

סה"כ לדייר:

| פסגה | גבע | שפל | סה"כ | שיא ביקוש |
|----------|---------|---------|----------|-----------|
| 624.40 | 46.70 | 105.40 | 776.50 | 7.36 |
| 291.22 ₪ | 18.03 ₪ | 33.62 ₪ | 342.87 ₪ | |

סה"כ צריכה
 סה"כ לתשלום

| | | |
|----------|-----------------------------------|--------------|
| 50.00 ₪ | תשלום קבוע | |
| 5.87 ₪ | תשלום עבור גודל חיבור בKVA (3x32) | |
| 398.74 ₪ | סה"כ לתשלום | לא כולל מע"מ |

התפלגות חיוב בש"ח לפי תעו"ז

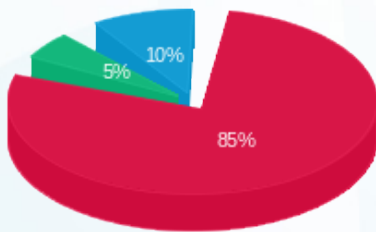

■ פסגה (291.22 ₪)
 ■ גבע (18.03 ₪)
 ■ שפל (33.62 ₪)

הסטוריית צריכה בקוט"ש

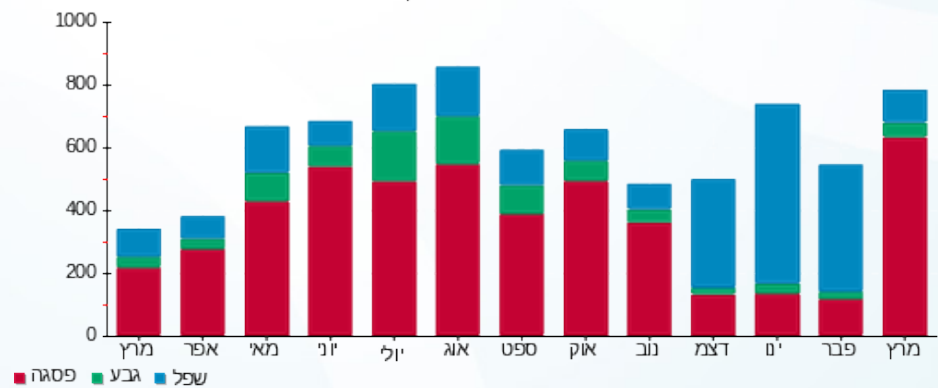



10/04/22

תאריך הפקה:

שם דייר: מאור קסטיאל D.J

31/03/22

תאריך קריאה נוכחית:

שם אתר: בנין ביר גלוב

01/03/22

תאריך קריאה קודמת:

לקוח/ה נכבד/ה, אנו מתכבדים להגיש את חישוב צריכת החשמל לתקופה 01/03/22 - 31/03/22:

מאור קסטיאל 1 - (3x40) D.J

| סוג תעריף | סוג צריכה | קריאה קודמת | קריאה נוכחית | סה"כ צריכה בקוט"ש | מחיר לקוט"ש בא"ג | סה"כ לתשלום |
|--------------------------|-----------|-------------|--------------|-------------------|------------------|-------------|
| פרטי חשבון עבור תאריכים: | | | | | | |
| 777 | פסגה | 01/03/22 | 31/03/22 | 67.40 | 46.64 | 31.44 ₪ |
| 778 | גבע | 624.20 | 658.50 | 34.30 | 38.61 | 13.24 ₪ |
| 779 | שפל | 871.40 | 902.50 | 31.10 | 31.90 | 9.92 ₪ |

סה"כ לדייר:

| פסגה | גבע | שפל | סה"כ | שיא ביקוש |
|---------|---------|--------|---------|-----------|
| 67.40 | 34.30 | 31.10 | 132.80 | 3.03 |
| 31.44 ₪ | 13.24 ₪ | 9.92 ₪ | 54.60 ₪ | |

סה"כ צריכה

סה"כ לתשלום

| | | |
|----------|-----------------------------------|--------------|
| 50.00 ₪ | תשלום קבוע | |
| 7.34 ₪ | תשלום עבור גודל חיבור בKVA (3x40) | |
| 111.94 ₪ | סה"כ לתשלום | לא כולל מע"מ |

התפלגות חיוב בש"ח לפי תעו"ז

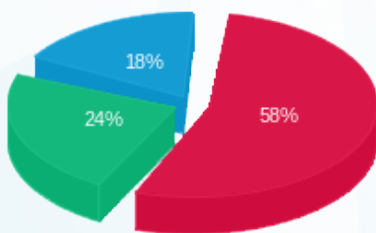

■ פסגה (31.44 ₪)
■ גבע (13.24 ₪)
■ שפל (9.92 ₪)

הסטוריית צריכה בקוט"ש

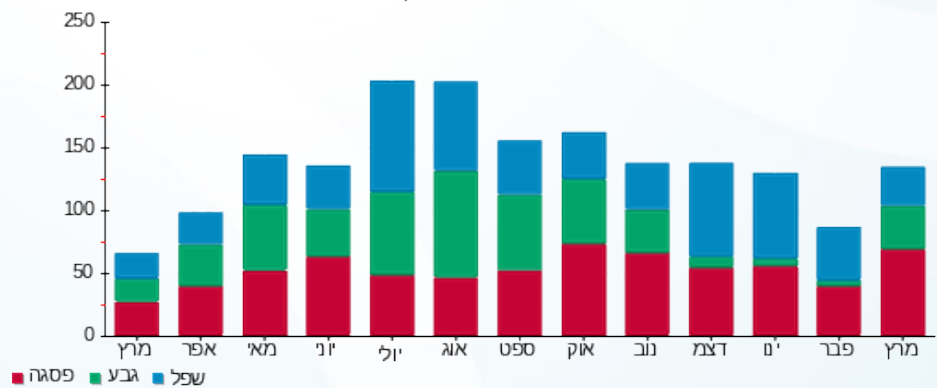

■ פסגה ■ גבע ■ שפל





10/04/22

תאריך הפקה:

שם דייר: מאיה טלמור

31/03/22

תאריך קריאה נוכחית:

שם אתר: בניין ביר גלוב

01/03/22

תאריך קריאה קודמת:

לקוח/ה נכבד/ה, אנו מתכבדים להגיש את חישוב צריכת החשמל לתקופה 01/03/22 - 31/03/22:

מאיה טלמור - 1 - 18247145 (3x40)

| סוג תעריף | סוג צריכה | קריאה קודמת | קריאה נוכחית | סה"כ צריכה בקוט"ש | מחיר לקוט"ש בא"ג | סה"כ לתשלום |
|--------------------------|-----------|-------------|--------------|-------------------|------------------|-------------|
| פרטי חשבון עבור תאריכים: | | | | | | |
| 777 | פסגה | 01/03/22 | 31/03/22 | 200.90 | 46.64 | 93.70 ₪ |
| 778 | גבע | 689.90 | 710.70 | 20.80 | 38.61 | 8.03 ₪ |
| 779 | שפל | 1,861.40 | 1,924.40 | 63.00 | 31.90 | 20.10 ₪ |

סה"כ לדייר:

| פסגה | גבע | שפל | סה"כ | שיא ביקוש |
|---------|--------|---------|----------|-----------|
| 200.90 | 20.80 | 63.00 | 284.70 | 4.44 |
| 93.70 ₪ | 8.03 ₪ | 20.10 ₪ | 121.83 ₪ | |

סה"כ צריכה

סה"כ לתשלום

| | | |
|----------|--|---------------------|
| 50.00 ₪ | תשלום קבוע | |
| 7.34 ₪ | תשלום עבור גודל חיבור בKVA (3x40) | |
| 179.16 ₪ | סה"כ לתשלום | לא כולל מע"מ |

התפלגות חיוב בש"ח לפי תע"ז

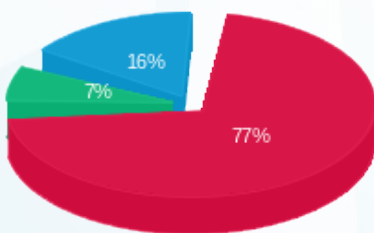

- פסגה (₪ 93.70)
- גבע (₪ 8.03)
- שפל (₪ 20.10)

הסטוריית צריכה בקוט"ש

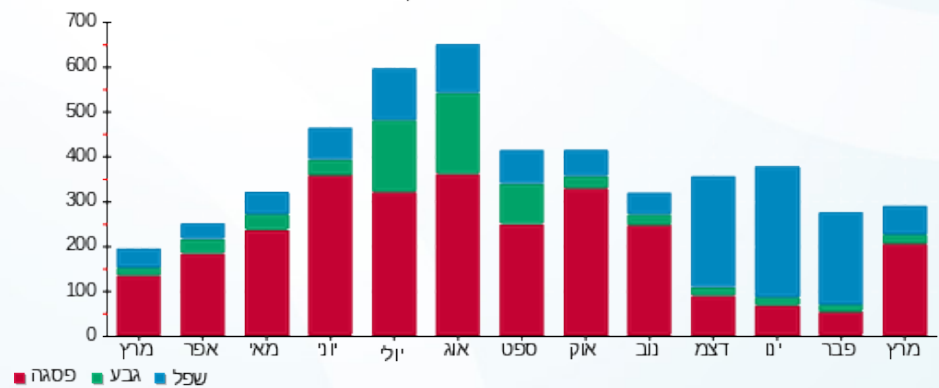

- פסגה
- גבע
- שפל



10/04/22 תאריך הפקה:
 31/03/22 תאריך קריאה נוכחית:
 01/03/22 תאריך קריאה קודמת:

שם דייר: מאיר איסקוב
 שם אתר: בנין ביר גלוב

לקוח/ה נכבד/ה, אנו מתכבדים להגיש את חישוב צריכת החשמל לתקופה 01/03/22 - 31/03/22:

מאיר איסקוב - 3 - 19093479(3x80)

| סוג תעריף | סוג צריכה | קריאה קודמת | קריאה נוכחית | סה"כ צריכה בקוט"ש | מחיר לקוט"ש בא"ג | סה"כ לתשלום |
|--------------------------|-----------|-------------|--------------|-------------------|------------------|-------------|
| פרטי חשבון עבור תאריכים: | | | | | | |
| 777 | פסגה | 01/03/22 | 31/03/22 | 4,014.30 | 46.64 | 1,872.27 ₪ |
| 778 | גבע | 9,977.90 | 11,814.50 | 1,836.60 | 38.61 | 709.11 ₪ |
| 779 | שפל | 30,636.80 | 32,751.50 | 2,114.70 | 31.90 | 674.59 ₪ |

סה"כ לדייר:

| פסגה | גבע | שפל | סה"כ | שיא ביקוש |
|------------|----------|----------|------------|-----------|
| 4,014.30 | 1,836.60 | 2,114.70 | 7,965.60 | 34.10 |
| 1,872.27 ₪ | 709.11 ₪ | 674.59 ₪ | 3,255.97 ₪ | |

סה"כ צריכה
 סה"כ לתשלום

| | | |
|------------|-----------------------------------|--------------|
| 50.00 ₪ | תשלום קבוע | |
| 14.67 ₪ | תשלום עבור גודל חיבור בKVA (3x80) | |
| 3,320.64 ₪ | סה"כ לתשלום | לא כולל מע"מ |

התפלגות חיוב בש"ח לפי תעו"ז

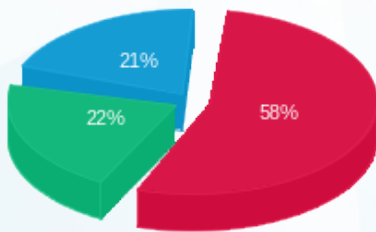

■ פסגה (1,872.27 ₪)
 ■ גבע (709.11 ₪)
 ■ שפל (674.59 ₪)

הסטוריית צריכה בקוט"ש

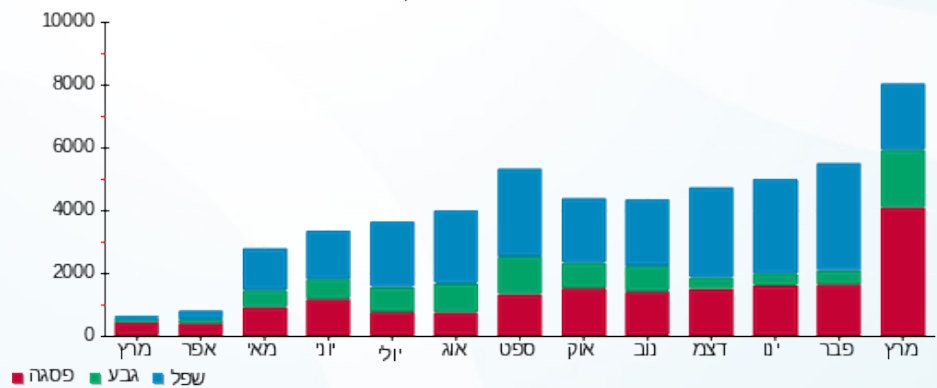

10/04/22 תאריך הפקה:
 31/03/22 תאריך קריאה נוכחית:
 01/03/22 תאריך קריאה קודמת:

שם דייר: מאכלי הבית
 שם אתר: בניין ביר גלוב

לקוח/ה נכבד/ה, אנו מתכבדים להגיש את חישוב צריכת החשמל לתקופה 01/03/22 - 31/03/22:

מאכלי הבית - 1 - 17313378 (3x80)

| סה"כ לתשלום | מחיר לקוט"ש בא"ג | סה"כ צריכה בקוט"ש | קריאה נוכחית | קריאה קודמת | סוג צריכה | סוג תעריף |
|-------------|------------------|-------------------|--------------|-------------|-----------|--------------------------|
| | | | 31/03/22 | 01/03/22 | | פרטי חשבון עבור תאריכים: |
| ₪ 667.19 | 46.64 | 1,430.50 | 29,944.20 | 28,513.70 | פסגה | 777 |
| ₪ 58.11 | 38.61 | 150.50 | 7,733.10 | 7,582.60 | גבע | 778 |
| ₪ 115.41 | 31.90 | 361.80 | 20,662.50 | 20,300.70 | שפל | 779 |

סה"כ לדיר:

| שיא ביקוש | סה"כ | שפל | גבע | פסגה |
|-----------|----------|----------|---------|----------|
| 22.10 | 1,942.80 | 361.80 | 150.50 | 1,430.50 |
| | ₪ 840.71 | ₪ 115.41 | ₪ 58.11 | ₪ 667.19 |

סה"כ צריכה
 סה"כ לתשלום

| | | |
|----------|--|---------------------|
| ₪ 50.00 | תשלום קבוע | |
| ₪ 14.67 | תשלום עבור גודל חיבור בKVA (3x80) | |
| ₪ 905.38 | סה"כ לתשלום | לא כולל מע"מ |

התפלגות חיוב בש"ח לפי תע"ז

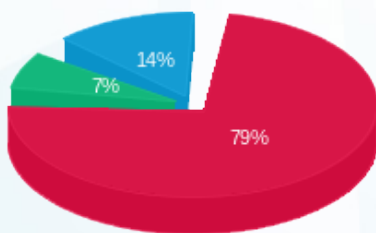

■ פסגה (₪ 667.19)
 ■ גבע (₪ 58.11)
 ■ שפל (₪ 115.41)

הסטוריית צריכה בקוט"ש

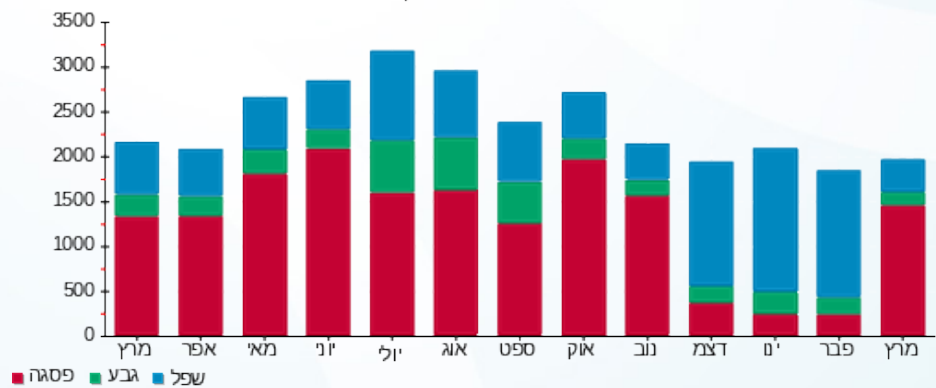

10/04/22 תאריך הפקה:
 31/03/22 תאריך קריאה נוכחית:
 01/03/22 תאריך קריאה קודמת:

שם דייר: מדיטון
 שם אתר: בניין ביר גלוב

לקוח/ה נכבד/ה, אנו מתכבדים להגיש את חישוב צריכת החשמל לתקופה 01/03/22 - 31/03/22:

מדיטון - 1 - 18247255(3x40)

| סוג תעריף | סוג צריכה | קריאה קודמת | קריאה נוכחית | סה"כ צריכה בקוט"ש | מחיר לקוט"ש בא"ג | סה"כ לתשלום |
|--------------------------|-----------|-------------|--------------|-------------------|------------------|-------------|
| פרטי חשבון עבור תאריכים: | | | | | | |
| 777 | פסגה | 01/03/22 | 31/03/22 | 476.90 | 46.64 | 222.43 ₪ |
| 778 | גבע | 1,432.90 | 1,465.80 | 32.90 | 38.61 | 12.70 ₪ |
| 779 | שפל | 3,699.10 | 3,801.80 | 102.70 | 31.90 | 32.76 ₪ |

סה"כ לדייר:

| פסגה | גבע | שפל | סה"כ | שיא ביקוש |
|----------|---------|---------|----------|-----------|
| 476.90 | 32.90 | 102.70 | 612.50 | 6.34 |
| 222.43 ₪ | 12.70 ₪ | 32.76 ₪ | 267.89 ₪ | |

סה"כ צריכה
 סה"כ לתשלום

| | | |
|----------|--|---------------------|
| 50.00 ₪ | תשלום קבוע | |
| 7.34 ₪ | תשלום עבור גודל חיבור בKVA (3x40) | |
| 325.23 ₪ | סה"כ לתשלום | לא כולל מע"מ |

התפלגות חיוב בש"ח לפי תע"ז

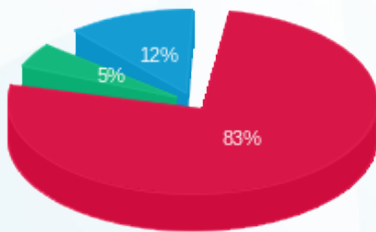

■ פסגה (222.43 ₪)
 ■ גבע (12.70 ₪)
 ■ שפל (32.76 ₪)

הסטוריית צריכה בקוט"ש

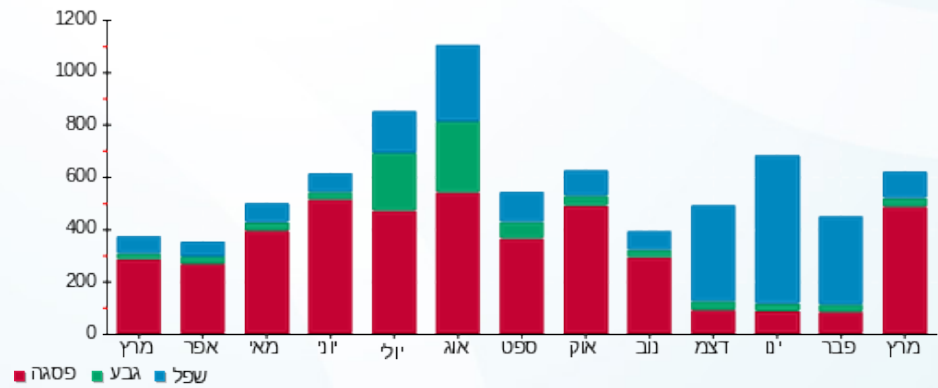



10/04/22

תאריך הפקה:

שם דייר: מויאל הנדסה
שם אתר: בניין ביר גלוב

31/03/22

תאריך קריאה נוכחית:

01/03/22

תאריך קריאה קודמת:

לקוח/ה נכבד/ה, אנו מתכבדים להגיש את חישוב צריכת החשמל לתקופה 01/03/22 - 31/03/22:

מויאל הנדסה - 1 - 18247150(3x25)

| סוג תעריף | סוג צריכה | קריאה קודמת | קריאה נוכחית | סה"כ צריכה בקוט"ש | מחיר לקוט"ש בא"ג | סה"כ לתשלום |
|--------------------------|-----------|-------------|--------------|-------------------|------------------|-------------|
| פרטי חשבון עבור תאריכים: | | | | | | |
| 777 | פסגה | 01/03/22 | 31/03/22 | 801.79 | 46.64 | 373.95 ₪ |
| 778 | גבע | 3,391.20 | 3,482.56 | 91.36 | 38.61 | 35.27 ₪ |
| 779 | שפל | 8,660.30 | 8,907.33 | 247.03 | 31.90 | 78.80 ₪ |

סה"כ לדייר:

| פסגה | גבע | שפל | סה"כ | שיא ביקוש |
|----------|---------|---------|----------|-----------|
| 801.79 | 91.36 | 247.03 | 1,140.17 | 9.49 |
| 373.95 ₪ | 35.27 ₪ | 78.80 ₪ | 488.03 ₪ | |

סה"כ צריכה

סה"כ לתשלום

| | | |
|----------|--|---------------------|
| 50.00 ₪ | תשלום קבוע | |
| 4.59 ₪ | תשלום עבור גודל חיבור בKVA (3x25) | |
| 542.61 ₪ | סה"כ לתשלום | לא כולל מע"מ |

התפלגות חיוב בש"ח לפי תעו"ז

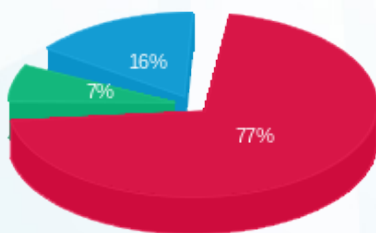

- פסגה (373.95 ₪) 77%
- גבע (35.27 ₪) 7%
- שפל (78.80 ₪) 16%

הסטוריית צריכה בקוט"ש

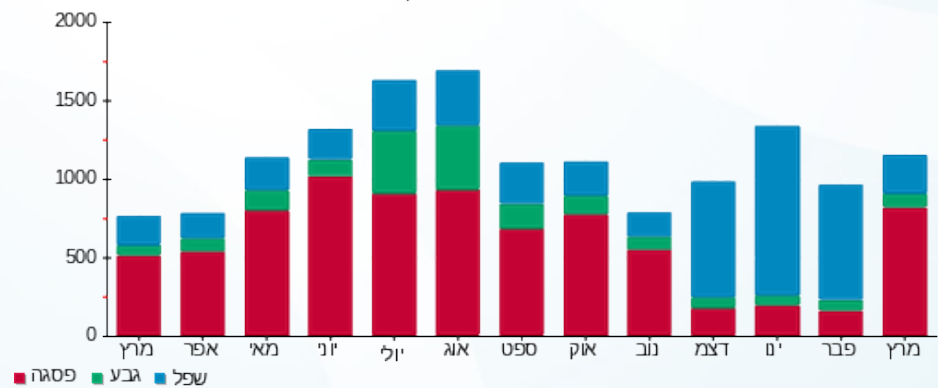



10/04/22

תאריך הפקה:

שם דייר: מחסן חניה (1) G-1

31/03/22

תאריך קריאה נוכחית:

שם אתר: בניין ביר גלוב

01/03/22

תאריך קריאה קודמת:

לקוח/ה נכבד/ה, אנו מתכבדים להגיש את חישוב צריכת החשמל לתקופה 01/03/22 - 31/03/22:

מחסן חניה (1) - 18247139 (3x25) - G-1

| סה"כ לתשלום | מחיר לקוט"ש בא"ג | סה"כ צריכה בקוט"ש | קריאה נוכחית | קריאה קודמת | סוג צריכה | סוג תעריף |
|-------------|------------------|-------------------|--------------|-------------|-----------|--------------------------|
| | | | 31/03/22 | 01/03/22 | | פרטי חשבון עבור תאריכים: |
| ₪ 39.64 | 46.64 | 85.00 | 2,099.60 | 2,014.60 | פסגה | 777 |
| ₪ 2.63 | 38.61 | 6.80 | 454.70 | 447.90 | גבע | 778 |
| ₪ 6.54 | 31.90 | 20.50 | 919.20 | 898.70 | שפל | 779 |

סה"כ לדיר:

| שיא ביקוש | סה"כ | שפל | גבע | פסגה |
|-----------|---------|--------|--------|---------|
| 1.90 | 112.30 | 20.50 | 6.80 | 85.00 |
| | ₪ 48.81 | ₪ 6.54 | ₪ 2.63 | ₪ 39.64 |

סה"כ צריכה

סה"כ לתשלום

| | | |
|----------|--|---------------------|
| ₪ 50.00 | תשלום קבוע | |
| ₪ 4.59 | תשלום עבור גודל חיבור בKVA (3x25) | |
| ₪ 103.39 | סה"כ לתשלום | לא כולל מע"מ |

התפלגות חיוב בש"ח לפי תעו"ז

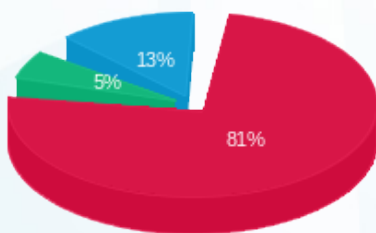

- פסגה (₪ 39.64)
- גבע (₪ 2.63)
- שפל (₪ 6.54)

הסטוריית צריכה בקוט"ש

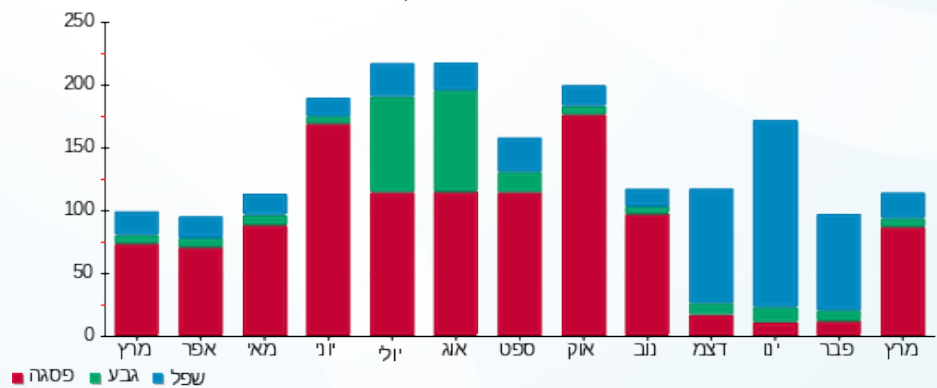

- פסגה
- גבע
- שפל





10/04/22

תאריך הפקה:

שם דייר: מחסן חניה (2) G-1

31/03/22

תאריך קריאה נוכחית:

שם אתר: בניין ביר גלוב

01/03/22

תאריך קריאה קודמת:

לקוח/ה נכבד/ה, אנו מתכבדים להגיש את חישוב צריכת החשמל לתקופה 01/03/22 - 31/03/22:

מחסן חניה (2) - 17313398 (1x16) - G-1

| סה"כ לתשלום | מחיר לקוט"ש בא"ג | סה"כ צריכה בקוט"ש | קריאה נוכחית | קריאה קודמת | סוג צריכה | סוג תעריף |
|-------------|------------------|-------------------|--------------|-------------|-----------|--------------------------|
| | | | 31/03/22 | 01/03/22 | | פרטי חשבון עבור תאריכים: |
| ₪ 63.10 | 46.64 | 135.30 | 2,189.10 | 2,053.80 | פסגה | 777 |
| ₪ 14.48 | 38.61 | 37.50 | 931.70 | 894.20 | גבע | 778 |
| ₪ 30.56 | 31.90 | 95.80 | 2,898.00 | 2,802.20 | שפל | 779 |

סה"כ לדייר:

| שיא ביקוש | סה"כ | שפל | גבע | פסגה |
|-----------|----------|---------|---------|---------|
| 1.75 | 268.60 | 95.80 | 37.50 | 135.30 |
| | ₪ 108.14 | ₪ 30.56 | ₪ 14.48 | ₪ 63.10 |

סה"כ צריכה

סה"כ לתשלום

| | | |
|----------|--|---------------------|
| ₪ 50.00 | תשלום קבוע | |
| ₪ 0.98 | תשלום עבור גודל חיבור בKVA (1x16) | |
| ₪ 159.12 | סה"כ לתשלום | לא כולל מע"מ |

התפלגות חיוב בש"ח לפי תעו"ז

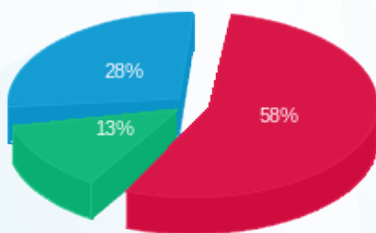

- פסגה (₪ 63.10) ■
- גבע (₪ 14.48) ■
- שפל (₪ 30.56) ■

הסטוריית צריכה בקוט"ש

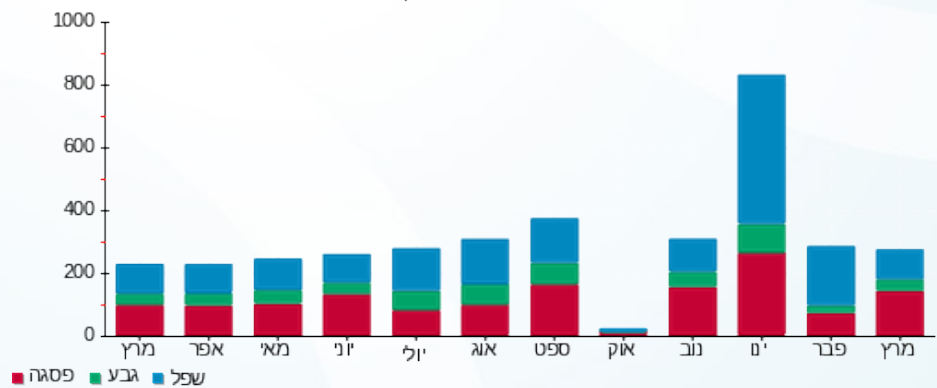



10/04/22

תאריך הפקה:

שם דייר: מחסן חניה G-1 גרעין 2

31/03/22

תאריך קריאה נוכחית:

שם אתר: בניין ביר גלוב

01/03/22

תאריך קריאה קודמת:

לקוח/ה נכבד/ה, אנו מתכבדים להגיש את חישוב צריכת החשמל לתקופה 01/03/22 - 31/03/22:

מחסן G1 גרעין 2 ק' חניה - 1 - 18247463(3x25)

| סוג תעריף | סוג צריכה | קריאה קודמת | קריאה נוכחית | סה"כ צריכה בקוט"ש | מחיר לקוט"ש בא"ג | סה"כ לתשלום |
|--------------------------|-----------|-------------|--------------|-------------------|------------------|-------------|
| פרטי חשבון עבור תאריכים: | | | | | | |
| | | 01/03/22 | 31/03/22 | | | |
| 777 | פסגה | 59.20 | 62.40 | 3.20 | 46.64 | 1.49 ₪ |
| 778 | גבע | 34.70 | 35.20 | 0.50 | 38.61 | 0.19 ₪ |
| 779 | שפל | 86.40 | 89.40 | 3.00 | 31.90 | 0.96 ₪ |

סה"כ לדייר:

| פסגה | גבע | שפל | סה"כ | שיא ביקוש |
|--------|--------|--------|--------|-----------|
| 3.20 | 0.50 | 3.00 | 6.70 | 0.94 |
| 1.49 ₪ | 0.19 ₪ | 0.96 ₪ | 2.64 ₪ | |

סה"כ צריכה

סה"כ לתשלום

| | | |
|---------|--|---------------------|
| 50.00 ₪ | תשלום קבוע | |
| 4.59 ₪ | תשלום עבור גודל חיבור בKVA (3x25) | |
| 57.23 ₪ | סה"כ לתשלום | לא כולל מע"מ |

התפלגות חיוב בש"ח לפי תעו"ז

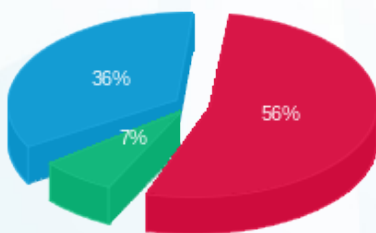

פסגה (1.49 ₪) 56%
 גבע (0.19 ₪) 7%
 שפל (0.96 ₪) 36%

הסטוריית צריכה בקוט"ש

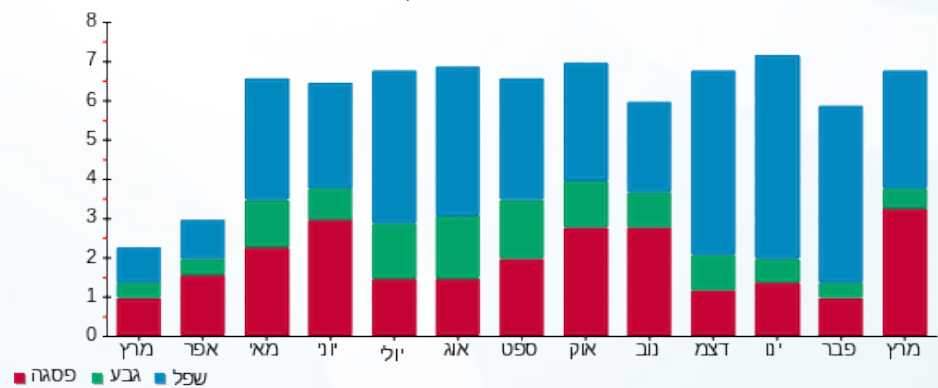

פסגה גבע שפל





10/04/22

תאריך הפקה:

שם דייר: מירב זגורי
שם אתר: בניין ביר גלוב

31/03/22

תאריך קריאה נוכחית:

01/03/22

תאריך קריאה קודמת:

לקוח/ה נכבד/ה, אנו מתכבדים להגיש את חישוב צריכת החשמל לתקופה 01/03/22 - 31/03/22:

מירב זגורי - 1 - 18247140(3x32)

| סוג תעריף | סוג צריכה | קריאה קודמת | קריאה נוכחית | סה"כ צריכה בקוט"ש | מחיר לקוט"ש בא"ג | סה"כ לתשלום |
|--------------------------|-----------|-------------|--------------|-------------------|------------------|-------------|
| פרטי חשבון עבור תאריכים: | | | | | | |
| 777 | פסגה | 01/03/22 | 31/03/22 | 87.30 | 46.64 | 40.72 ₪ |
| 778 | גבע | 106.30 | 108.30 | 2.00 | 38.61 | 0.77 ₪ |
| 779 | שפל | 463.30 | 469.50 | 6.20 | 31.90 | 1.98 ₪ |

סה"כ לדייר:

| פסגה | גבע | שפל | סה"כ | שיא ביקוש |
|---------|--------|--------|---------|-----------|
| 87.30 | 2.00 | 6.20 | 95.50 | 1.91 |
| 40.72 ₪ | 0.77 ₪ | 1.98 ₪ | 43.47 ₪ | |

סה"כ צריכה

סה"כ לתשלום

| | | |
|---------|--|---------------------|
| 50.00 ₪ | תשלום קבוע | |
| 5.87 ₪ | תשלום עבור גודל חיבור בKVA (3x32) | |
| 99.34 ₪ | סה"כ לתשלום | לא כולל מע"מ |

התפלגות חיוב בש"ח לפי תעו"ז

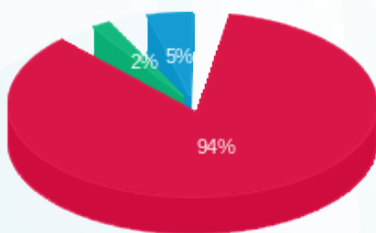

■ פסגה (40.72 ₪)
■ גבע (0.77 ₪)
■ שפל (1.98 ₪)

הסטוריית צריכה בקוט"ש

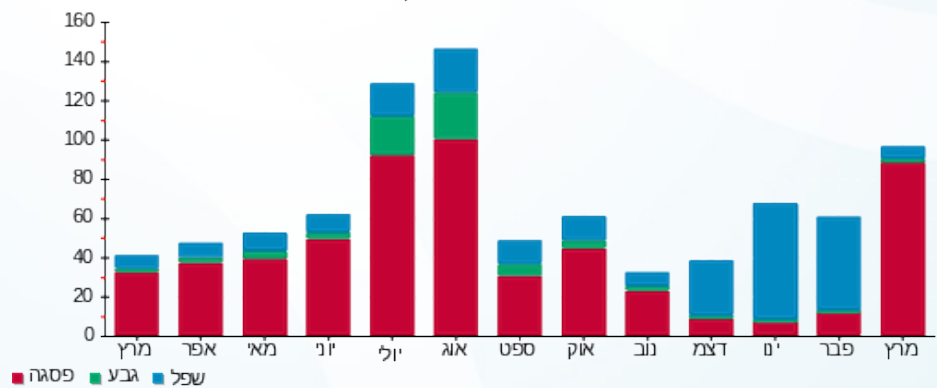

■ פסגה ■ גבע ■ שפל



10/04/22 תאריך הפקה:
 31/03/22 תאריך קריאה נוכחית:
 01/03/22 תאריך קריאה קודמת:

שם דייר: מפעל פילטרים (אמיתי)
 שם אתר: בניין ביר גלוב

לקוח/ה נכבד/ה, אנו מתכבדים להגיש את חישוב צריכת החשמל לתקופה 01/03/22 - 31/03/22:

מפעל פילטרים (אמיתי) - 1 - 19093479 (3x160)

| סוג תעריף | סוג צריכה | קריאה קודמת | קריאה נוכחית | סה"כ צריכה בקוט"ש | מחיר לקוט"ש בא"ג | סה"כ לתשלום |
|--------------------------|-----------|-------------|--------------|-------------------|------------------|-------------|
| פרטי חשבון עבור תאריכים: | | | | | | |
| 777 | פסגה | 01/03/22 | 31/03/22 | 6,036.64 | 46.64 | 2,815.49 ₪ |
| 778 | גבע | 34,616.32 | 35,994.08 | 1,377.76 | 38.61 | 531.95 ₪ |
| 779 | שפל | 66,524.80 | 68,742.88 | 2,218.08 | 31.90 | 707.57 ₪ |

סה"כ לדייר:

| פסגה | גבע | שפל | סה"כ | שיא ביקוש |
|------------|----------|----------|------------|-----------|
| 6,036.64 | 1,377.76 | 2,218.08 | 9,632.48 | 75.30 |
| 2,815.49 ₪ | 531.95 ₪ | 707.57 ₪ | 4,055.01 ₪ | |

סה"כ צריכה
 סה"כ לתשלום

| | | |
|------------|---|---------------------|
| 50.00 ₪ | תשלום קבוע | |
| 29.35 ₪ | תשלום עבור גודל חיבור בKVA (3x160) | |
| 4,134.36 ₪ | סה"כ לתשלום | לא כולל מע"מ |

התפלגות חיוב בש"ח לפי תעו"ז

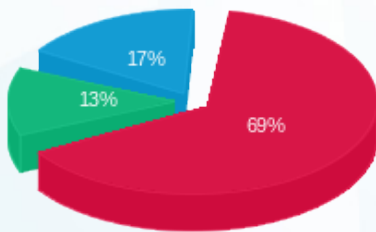

■ פסגה (2,815.49 ₪)
 ■ גבע (531.95 ₪)
 ■ שפל (707.57 ₪)

הסטוריית צריכה בקוט"ש

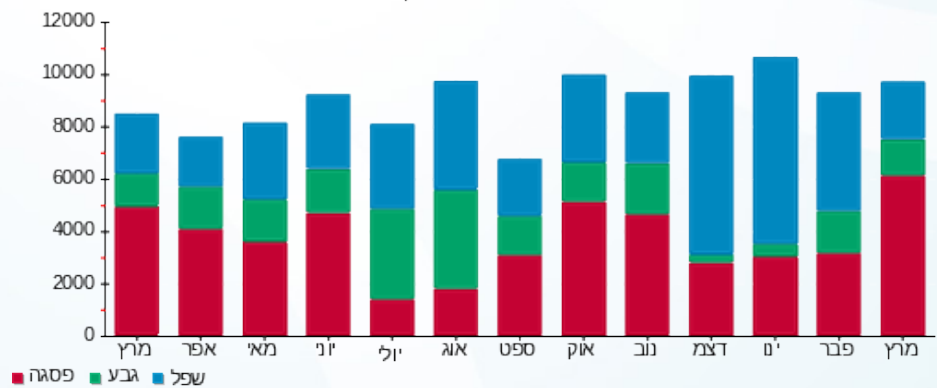



10/04/22 תאריך הפקה:
 31/03/22 תאריך קריאה נוכחית:
 01/03/22 תאריך קריאה קודמת:

שם דייר: מקאנו ק.2
 שם אתר: בניין ביר גלוב

לקוח/ה נכבד/ה, אנו מתכבדים להגיש את חישוב צריכת החשמל לתקופה 01/03/22 - 31/03/22:

מקאנו ק.2 - 1 - 18247251(3x63)

| סוג תעריף | סוג צריכה | קריאה קודמת | קריאה נוכחית | סה"כ צריכה בקוט"ש | מחיר לקוט"ש בא"ג | סה"כ לתשלום |
|--------------------------|-----------|-------------|--------------|-------------------|------------------|-------------|
| פרטי חשבון עבור תאריכים: | | | | | | |
| 777 | פסגה | 01/03/22 | 31/03/22 | 898.40 | 46.64 | 419.01 ₪ |
| 778 | גבע | 5.60 | 38.90 | 33.30 | 38.61 | 12.86 ₪ |
| 779 | שפל | 74.60 | 165.50 | 90.90 | 31.90 | 29.00 ₪ |

סה"כ לדייר:

| פסגה | גבע | שפל | סה"כ | שיא ביקוש |
|----------|---------|---------|----------|-----------|
| 898.40 | 33.30 | 90.90 | 1,022.60 | 10.16 |
| 419.01 ₪ | 12.86 ₪ | 29.00 ₪ | 460.87 ₪ | |

סה"כ צריכה
 סה"כ לתשלום

| | | |
|----------|-----------------------------------|--------------|
| 50.00 ₪ | תשלום קבוע | |
| 11.56 ₪ | תשלום עבור גודל חיבור בKVA (3x63) | |
| 522.42 ₪ | סה"כ לתשלום | לא כולל מע"מ |

התפלגות חיוב בש"ח לפי תעו"ז

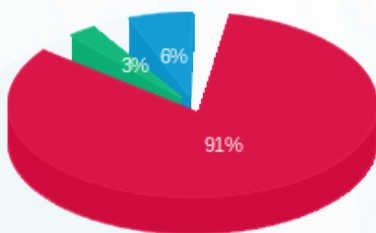

■ פסגה (419.01 ₪)
 ■ גבע (12.86 ₪)
 ■ שפל (29.00 ₪)

הסטוריית צריכה בקוט"ש

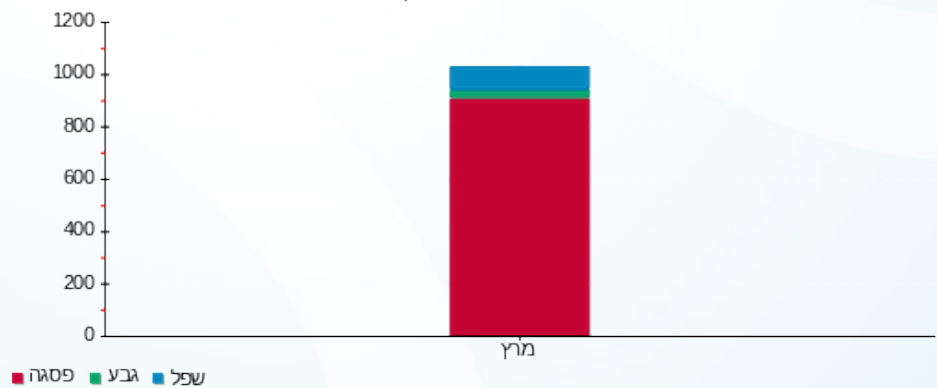

10/04/22 תאריך הפקה:
 31/03/22 תאריך קריאה נוכחית:
 01/03/22 תאריך קריאה קודמת:

שם דייר: משחקיה
 שם אתר: בנין ביר גלוב

לקוח/ה נכבד/ה, אנו מתכבדים להגיש את חישוב צריכת החשמל לתקופה 01/03/22 - 31/03/22:

משחקיה 1 - 18247135 (3x80)

| סוג תעריף | סוג צריכה | קריאה קודמת | קריאה נוכחית | סה"כ צריכה בקוט"ש | מחיר לקוט"ש בא"ג | סה"כ לתשלום |
|--------------------------|-----------|-------------|--------------|-------------------|------------------|-------------|
| פרטי חשבון עבור תאריכים: | | | | | | |
| 777 | פסגה | 01/03/22 | 31/03/22 | 444.90 | 46.64 | 207.50 ₪ |
| 778 | גבע | 7,802.50 | 8,054.60 | 252.10 | 38.61 | 97.34 ₪ |
| 779 | שפל | 9,991.70 | 10,262.40 | 270.70 | 31.90 | 86.35 ₪ |

סה"כ לדייר:

| פסגה | גבע | שפל | סה"כ | שיא ביקוש |
|----------|---------|---------|----------|-----------|
| 444.90 | 252.10 | 270.70 | 967.70 | 26.87 |
| 207.50 ₪ | 97.34 ₪ | 86.35 ₪ | 391.19 ₪ | |

סה"כ צריכה
 סה"כ לתשלום

| | | |
|----------|-----------------------------------|--------------|
| 50.00 ₪ | תשלום קבוע | |
| 14.67 ₪ | תשלום עבור גודל חיבור בKVA (3x80) | |
| 455.86 ₪ | סה"כ לתשלום | לא כולל מע"מ |

התפלגות חיוב בש"ח לפי תעו"ז

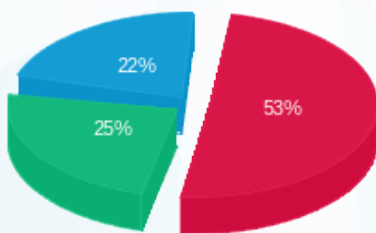

פסגה (207.50 ₪) 22%
 גבע (97.34 ₪) 25%
 שפל (86.35 ₪) 53%

הסטוריית צריכה בקוט"ש

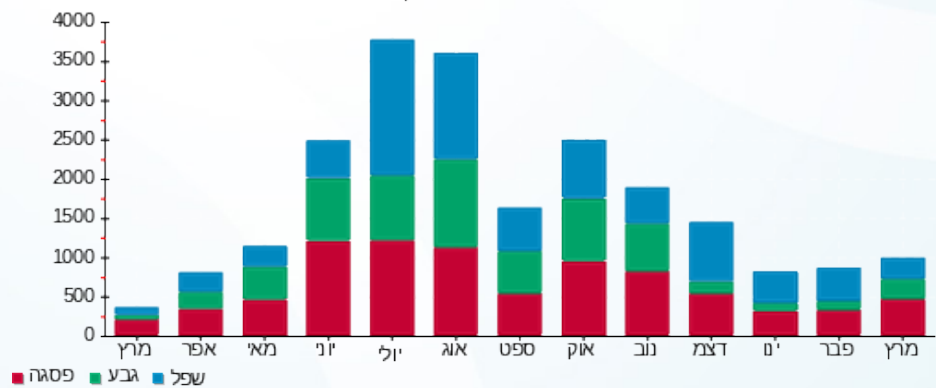

10/04/22 תאריך הפקה:
 31/03/22 תאריך קריאה נוכחית:
 01/03/22 תאריך קריאה קודמת:

שם דייר: ניולייפ פתרונות
 שם אתר: בניין ביר גלוב

לקוח/ה נכבד/ה, אנו מתכבדים להגיש את חישוב צריכת החשמל לתקופה 01/03/22 - 31/03/22:

ניולייפ פתרונות - 1 - 18247410 (3x32)

| סה"כ לתשלום | מחיר לקוט"ש בא"ג | סה"כ צריכה בקוט"ש | קריאה נוכחית | קריאה קודמת | סוג צריכה | סוג תעריף |
|-------------|------------------|-------------------|--------------|-------------|-----------|--------------------------|
| | | | 31/03/22 | 01/03/22 | | פרטי חשבון עבור תאריכים: |
| 7.23 ₪ | 46.64 | 15.50 | 2,636.60 | 2,621.10 | פסגה | 777 |
| 2.24 ₪ | 38.61 | 5.80 | 680.70 | 674.90 | גבע | 778 |
| 5.45 ₪ | 31.90 | 17.10 | 1,375.90 | 1,358.80 | שפל | 779 |

סה"כ לדייר:

| שיא ביקוש | סה"כ | שפל | גבע | פסגה |
|-----------|---------|--------|--------|--------|
| 5.01 | 38.40 | 17.10 | 5.80 | 15.50 |
| | 14.92 ₪ | 5.45 ₪ | 2.24 ₪ | 7.23 ₪ |

סה"כ צריכה
 סה"כ לתשלום

| | | |
|---------|--|---------------------|
| 50.00 ₪ | תשלום קבוע | |
| 5.87 ₪ | תשלום עבור גודל חיבור בKVA (3x32) | |
| 70.79 ₪ | סה"כ לתשלום | לא כולל מע"מ |

התפלגות חיוב בש"ח לפי תע"ז

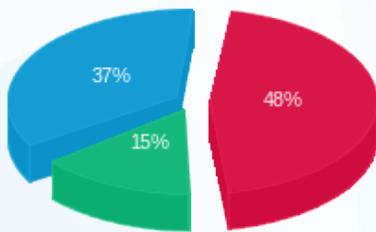

פסגה (7.23 ₪)
 גבע (2.24 ₪)
 שפל (5.45 ₪)

הסטוריית צריכה בקוט"ש

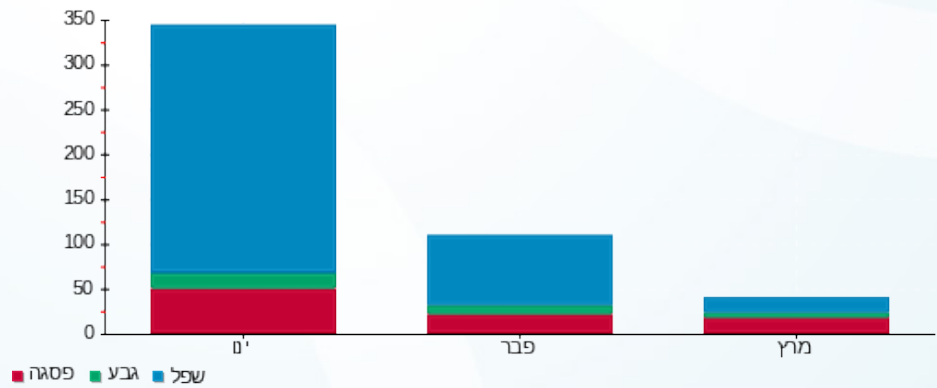



10/04/22

תאריך הפקדה:

שם דייר: סלע ביטוח
שם אתר: בניין ביר גלוב

31/03/22

תאריך קריאה נוכחית:

01/03/22

תאריך קריאה קודמת:

לקוח/ה נכבד/ה, אנו מתכבדים להגיש את חישוב צריכת החשמל לתקופה 01/03/22 - 31/03/22:

סלע ביטוח - 1 - 18247256(3x32)

| סלע לתשלום | מחיר לקוט"ש בא"ג | סה"כ צריכה בקוט"ש | קריאה נוכחית | קריאה קודמת | סוג צריכה | סוג תעריף |
|------------|------------------|-------------------|--------------|-------------|-----------|--------------------------|
| | | | 31/03/22 | 01/03/22 | | פרטי חשבון עבור תאריכים: |
| 132.41 ₪ | 46.64 | 283.90 | 4,097.60 | 3,813.70 | פסגה | 777 |
| 14.83 ₪ | 38.61 | 38.40 | 904.10 | 865.70 | גבע | 778 |
| 36.56 ₪ | 31.90 | 114.60 | 2,915.60 | 2,801.00 | שפל | 779 |

סה"כ לדייר:

| שיא ביקוש | סה"כ | שפל | גבע | פסגה |
|-----------|----------|---------|---------|----------|
| 5.45 | 436.90 | 114.60 | 38.40 | 283.90 |
| | 183.79 ₪ | 36.56 ₪ | 14.83 ₪ | 132.41 ₪ |

סה"כ צריכה
סה"כ לתשלום

| | | |
|----------|--|---------------------|
| 50.00 ₪ | תשלום קבוע | |
| 5.87 ₪ | תשלום עבור גודל חיבור בKVA (3x32) | |
| 239.66 ₪ | סה"כ לתשלום | לא כולל מע"מ |

התפלגות חיוב בש"ח לפי תעו"ז

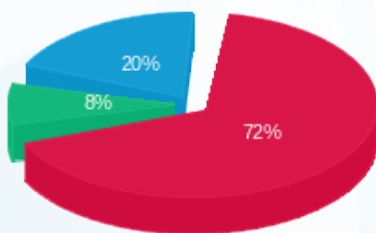

- פסגה (132.41 ₪)
- גבע (14.83 ₪)
- שפל (36.56 ₪)

הסטוריית צריכה בקוט"ש

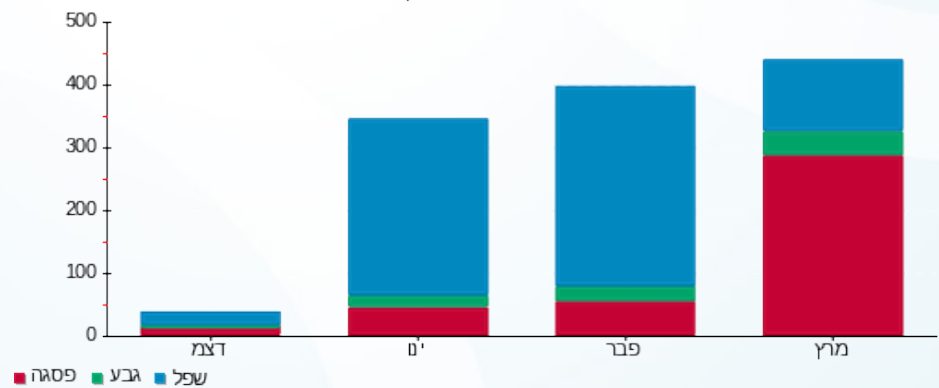



10/04/22

תאריך הפקדה:

שם דייר: עמי מחסן ביצים

31/03/22

תאריך קריאה נוכחית:

שם אתר: בניין ביר גלוב

01/03/22

תאריך קריאה קודמת:

לקוח/ה נכבד/ה, אנו מתכבדים להגיש את חישוב צריכת החשמל לתקופה 01/03/22 - 31/03/22:

עמי מחסן ביצים - 1 - 18247175 (3x80)

| סוג תעריף | סוג צריכה | קריאה קודמת | קריאה נוכחית | סה"כ צריכה בקוט"ש | מחיר לקוט"ש בא"ג | סה"כ לתשלום |
|--------------------------|-----------|-------------|--------------|-------------------|------------------|-------------|
| פרטי חשבון עבור תאריכים: | | | | | | |
| 777 | פסגה | 01/03/22 | 31/03/22 | 344.80 | 46.64 | 160.81 ₪ |
| 778 | גבע | 4,631.60 | 4,743.70 | 112.10 | 38.61 | 43.28 ₪ |
| 779 | שפל | 12,753.00 | 13,046.00 | 293.00 | 31.90 | 93.47 ₪ |

סה"כ לדייר:

| פסגה | גבע | שפל | סה"כ | שיא ביקוש |
|----------|---------|---------|----------|-----------|
| 344.80 | 112.10 | 293.00 | 749.90 | 9.10 |
| 160.81 ₪ | 43.28 ₪ | 93.47 ₪ | 297.56 ₪ | |

סה"כ צריכה

סה"כ לתשלום

| | | |
|----------|-----------------------------------|--------------|
| 50.00 ₪ | תשלום קבוע | |
| 14.67 ₪ | תשלום עבור גודל חיבור בKVA (3x80) | |
| 362.24 ₪ | סה"כ לתשלום | לא כולל מע"מ |

התפלגות חיוב בש"ח לפי תעו"ז

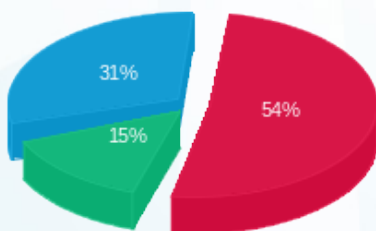

- פסגה (160.81 ₪) 54%
- גבע (43.28 ₪) 15%
- שפל (93.47 ₪) 31%

הסטוריית צריכה בקוט"ש

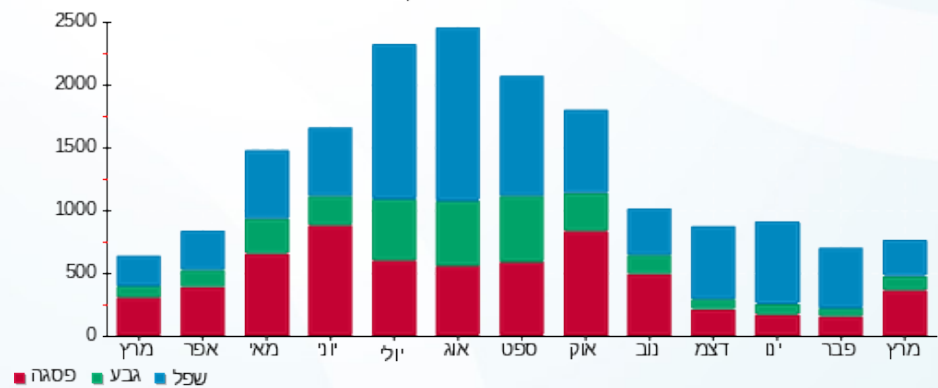



10/04/22

תאריך הפקה:

שם דייר: עמירם אלקובי

31/03/22

תאריך קריאה נוכחית:

שם אתר: בניין ביר גלוב

01/03/22

תאריך קריאה קודמת:

לקוח/ה נכבד/ה, אנו מתכבדים להגיש את חישוב צריכת החשמל לתקופה 01/03/22 - 31/03/22:

עמירם אלקובי - 1 - 18247125(3x40)

| סוג תעריף | סוג צריכה | קריאה קודמת | קריאה נוכחית | סה"כ צריכה בקוט"ש | מחיר לקוט"ש בא"ג | סה"כ לתשלום |
|--------------------------|-----------|-------------|--------------|-------------------|------------------|-------------|
| פרטי חשבון עבור תאריכים: | | | | | | |
| 777 | פסגה | 01/03/22 | 31/03/22 | 492.20 | 46.64 | 229.56 ₪ |
| 778 | גבע | 1,644.70 | 1,665.00 | 20.30 | 38.61 | 7.84 ₪ |
| 779 | שפל | 3,633.40 | 3,690.80 | 57.40 | 31.90 | 18.31 ₪ |

סה"כ לדייר:

| פסגה | גבע | שפל | סה"כ | שיא ביקוש |
|----------|--------|---------|----------|-----------|
| 492.20 | 20.30 | 57.40 | 569.90 | 6.44 |
| 229.56 ₪ | 7.84 ₪ | 18.31 ₪ | 255.71 ₪ | |

סה"כ צריכה

סה"כ לתשלום

| | | |
|----------|-----------------------------------|--------------|
| 50.00 ₪ | תשלום קבוע | |
| 7.34 ₪ | תשלום עבור גודל חיבור בKVA (3x40) | |
| 313.05 ₪ | סה"כ לתשלום | לא כולל מע"מ |

התפלגות חיוב בש"ח לפי תעו"ז

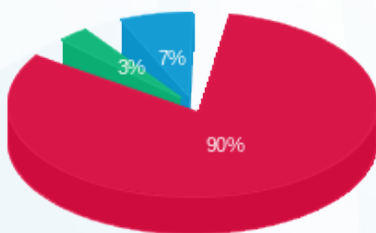

- פסגה (229.56 ₪) 90%
- גבע (7.84 ₪) 7%
- שפל (18.31 ₪) 3%

הסטוריית צריכה בקוט"ש

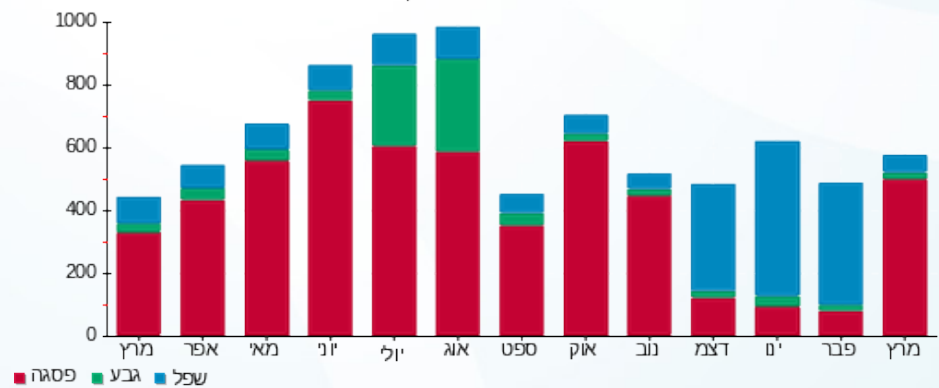



10/04/22

תאריך הפקדה:

שם דייר: פוירשטיין מהנדסים

31/03/22

תאריך קריאה נוכחית:

שם אתר: בניין ביר גלוב

01/03/22

תאריך קריאה קודמת:

לקוח/ה נכבד/ה, אנו מתכבדים להגיש את חישוב צריכת החשמל לתקופה 01/03/22 - 31/03/22:

פוירשטיין מהנדסים - 1 - 18247136 (3x63)

| סוג תעריף | סוג צריכה | קריאה קודמת | קריאה נוכחית | סה"כ צריכה בקוט"ש | מחיר לקוט"ש בא"ג | סה"כ לתשלום |
|-----------|-----------|-------------|--------------|-------------------|------------------|-------------|
| | | 01/03/22 | 31/03/22 | | | |
| 777 | פסגה | 8,344.40 | 8,966.70 | 622.30 | 46.64 | 290.24 ₪ |
| 778 | גבע | 1,780.20 | 1,833.70 | 53.50 | 38.61 | 20.66 ₪ |
| 779 | שפל | 5,805.00 | 5,959.50 | 154.50 | 31.90 | 49.29 ₪ |

סה"כ לדייר:

| פסגה | גבע | שפל | סה"כ | שיא ביקוש |
|----------|---------|---------|----------|-----------|
| 622.30 | 53.50 | 154.50 | 830.30 | 11.81 |
| 290.24 ₪ | 20.66 ₪ | 49.29 ₪ | 360.18 ₪ | |

סה"כ צריכה

סה"כ לתשלום

| | | |
|----------|-----------------------------------|--------------|
| 50.00 ₪ | תשלום קבוע | |
| 11.56 ₪ | תשלום עבור גודל חיבור בKVA (3x63) | |
| 421.74 ₪ | סה"כ לתשלום | לא כולל מע"מ |

התפלגות חיוב בש"ח לפי תע"ז

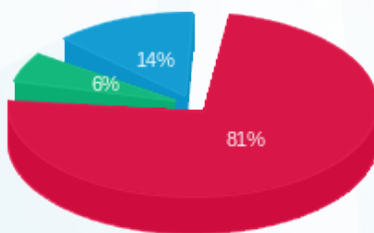

- פסגה (290.24 ₪) 81%
- גבע (20.66 ₪) 6%
- שפל (49.29 ₪) 14%

הסטוריית צריכה בקוט"ש

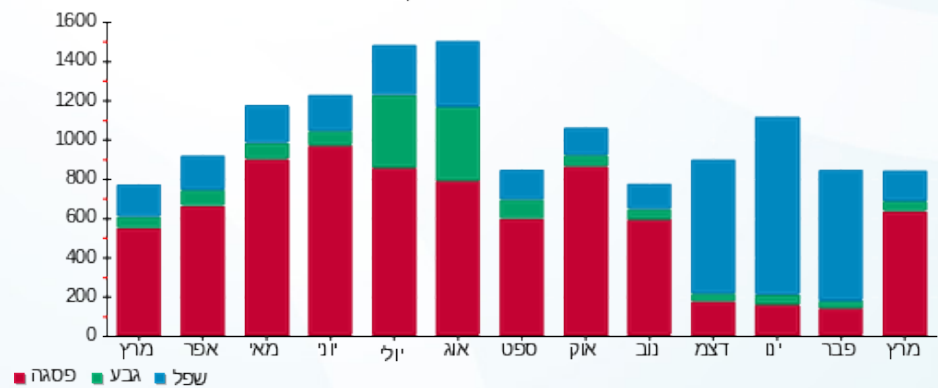

10/04/22 תאריך הפקה:
 31/03/22 תאריך קריאה נוכחית:
 01/03/22 תאריך קריאה קודמת:

שם דייר: פסגה תוכנה ותקשורת
 שם אתר: בניין ביר גלוב

לקוח/ה נכבד/ה, אנו מתכבדים להגיש את חישוב צריכת החשמל לתקופה 01/03/22 - 31/03/22:

פסגה תוכנה ותקשורת - 1 - 18247283(3x50)

| סה"כ לתשלום | מחיר לקוט"ש בא"ג | סה"כ צריכה בקוט"ש | קריאה נוכחית | קריאה קודמת | סוג צריכה | סוג תעריף |
|-------------|------------------|-------------------|--------------|-------------|-----------|--------------------------|
| | | | 31/03/22 | 01/03/22 | | פרטי חשבון עבור תאריכים: |
| 181.15 ₪ | 46.64 | 388.40 | 523.60 | 135.20 | פסגה | 777 |
| 30.42 ₪ | 38.61 | 78.80 | 153.80 | 75.00 | גבע | 778 |
| 67.37 ₪ | 31.90 | 211.20 | 871.50 | 660.30 | שפל | 779 |

סה"כ לדייר:

| שיא ביקוש | סה"כ | שפל | גבע | פסגה |
|-----------|----------|---------|---------|----------|
| 4.09 | 678.40 | 211.20 | 78.80 | 388.40 |
| | 278.95 ₪ | 67.37 ₪ | 30.42 ₪ | 181.15 ₪ |

סה"כ צריכה
 סה"כ לתשלום

| | | |
|----------|--|---------------------|
| 50.00 ₪ | תשלום קבוע | |
| 9.17 ₪ | תשלום עבור גודל חיבור בKVA (3x50) | |
| 338.12 ₪ | סה"כ לתשלום | לא כולל מע"מ |

התפלגות חיוב בש"ח לפי תע"ז

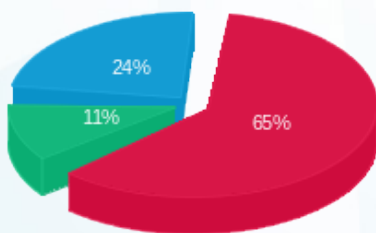

פסגה (181.15 ₪) ■
 גבע (30.42 ₪) ■
 שפל (67.37 ₪) ■

הסטוריית צריכה בקוט"ש

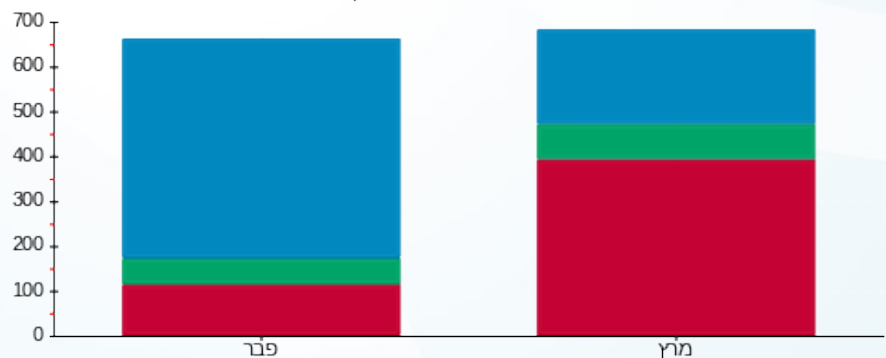

פסגה ■ גבע ■ שפל

10/04/22 תאריך הפקה:
 31/03/22 תאריך קריאה נוכחית:
 01/03/22 תאריך קריאה קודמת:

שם דייר: פרפקט יזמות (ביחד חוסכים)
 שם אתר: בניין ביר גלוב

לקוח/ה נכבד/ה, אנו מתכבדים להגיש את חישוב צריכת החשמל לתקופה 01/03/22 - 31/03/22:

פרפקט יזמות (ביחד חוסכים) - 1 - 18247126(3x32)

| סה"כ לתשלום | מחיר לקוט"ש בא"ג | סה"כ צריכה בקוט"ש | קריאה נוכחית | קריאה קודמת | סוג צריכה | סוג תעריף |
|-------------|------------------|-------------------|--------------|-------------|-----------|--------------------------|
| | | | 31/03/22 | 01/03/22 | | פרטי חשבון עבור תאריכים: |
| 129.57 ₪ | 46.64 | 277.80 | 5,036.30 | 4,758.50 | פסגה | 777 |
| 5.75 ₪ | 38.61 | 14.90 | 978.50 | 963.60 | גבע | 778 |
| 14.93 ₪ | 31.90 | 46.80 | 1,896.60 | 1,849.80 | שפל | 779 |

סה"כ לדייר:

| שיא ביקוש | סה"כ | שפל | גבע | פסגה |
|-----------|----------|---------|--------|----------|
| 4.45 | 339.50 | 46.80 | 14.90 | 277.80 |
| | 150.25 ₪ | 14.93 ₪ | 5.75 ₪ | 129.57 ₪ |

סה"כ צריכה
 סה"כ לתשלום

| | | |
|----------|--|---------------------|
| 50.00 ₪ | תשלום קבוע | |
| 5.87 ₪ | תשלום עבור גודל חיבור בKVA (3x32) | |
| 206.12 ₪ | סה"כ לתשלום | לא כולל מע"מ |

התפלגות חיוב בש"ח לפי תעו"ז

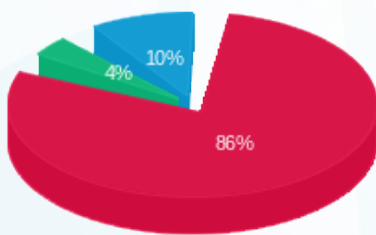

פסגה (129.57 ₪)
 גבע (5.75 ₪)
 שפל (14.93 ₪)

הסטוריית צריכה בקוט"ש

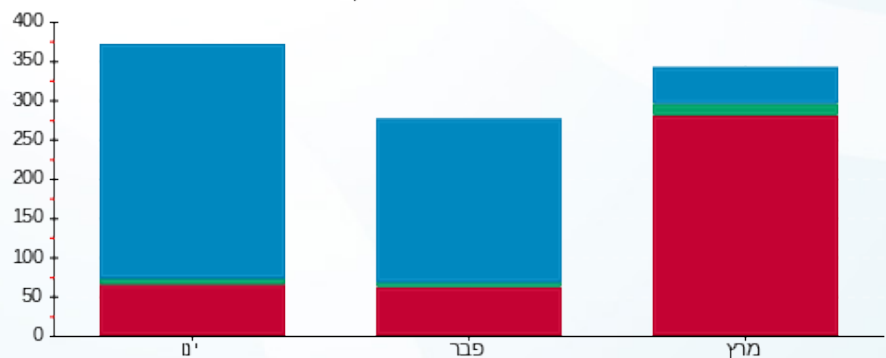

פסגה גבע שפל

10/04/22 תאריך הפקה:
 31/03/22 תאריך קריאה נוכחית:
 01/03/22 תאריך קריאה קודמת:

שם דייר: פרפקט יזמות (דריה)
 שם אתר: בניין ביר גלוב

לקוח/ה נכבד/ה, אנו מתכבדים להגיש את חישוב צריכת החשמל לתקופה 01/03/22 - 31/03/22:

פרפקט יזמות (דריה) - 1 - 18247143(3x32)

| סוג תעריף | סוג צריכה | קריאה קודמת | קריאה נוכחית | סה"כ צריכה בקוט"ש | מחיר לקוט"ש בא"ג | סה"כ לתשלום |
|--------------------------|-----------|-------------|--------------|-------------------|------------------|-------------|
| פרטי חשבון עבור תאריכים: | | | | | | |
| 777 | פסגה | 01/03/22 | 31/03/22 | 191.80 | 46.64 | 89.46 ₪ |
| 778 | גבע | 477.10 | 496.30 | 19.20 | 38.61 | 7.41 ₪ |
| 779 | שפל | 1,163.40 | 1,214.70 | 51.30 | 31.90 | 16.36 ₪ |

סה"כ לדייר:

| פסגה | גבע | שפל | סה"כ | שיא ביקוש |
|---------|--------|---------|----------|-----------|
| 191.80 | 19.20 | 51.30 | 262.30 | 3.99 |
| 89.46 ₪ | 7.41 ₪ | 16.36 ₪ | 113.23 ₪ | |

סה"כ צריכה
 סה"כ לתשלום

| | | |
|----------|-----------------------------------|--------------|
| 50.00 ₪ | תשלום קבוע | |
| 5.87 ₪ | תשלום עבור גודל חיבור בKVA (3x32) | |
| 169.10 ₪ | סה"כ לתשלום | לא כולל מע"מ |

התפלגות חיוב בש"ח לפי תע"ז

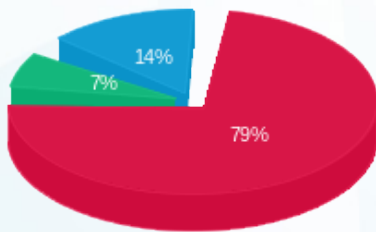

פסגה (89.46 ₪)
 גבע (7.41 ₪)
 שפל (16.36 ₪)

הסטוריית צריכה בקוט"ש

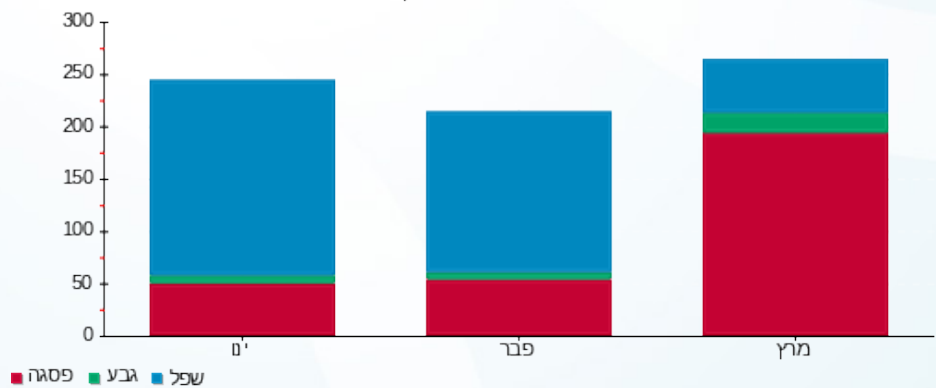



10/04/22 תאריך הפקה:
 31/03/22 תאריך קריאה נוכחית:
 01/03/22 תאריך קריאה קודמת:

שם דייר: צאלון
 שם אתר: בניין ביר גלוב

לקוח/ה נכבד/ה, אנו מתכבדים להגיש את חישוב צריכת החשמל לתקופה 01/03/22 - 31/03/22:

צאלון - 1 - 18247142 (3x63)

| סה"כ לתשלום | מחיר לקוט"ש בא"ג | סה"כ צריכה בקוט"ש | קריאה נוכחית | קריאה קודמת | סוג צריכה | סוג תעריף |
|-------------|------------------|-------------------|--------------|-------------|--------------------------|-----------|
| | | | 31/03/22 | 01/03/22 | פרטי חשבון עבור תאריכים: | |
| 14.78 ₪ | 46.64 | 31.70 | 1,290.60 | 1,258.90 | פסגה | 777 |
| 6.91 ₪ | 38.61 | 17.90 | 497.80 | 479.90 | גבע | 778 |
| 10.21 ₪ | 31.90 | 32.00 | 1,281.90 | 1,249.90 | שפל | 779 |

סה"כ לדייר:

| שיא ביקוש | סה"כ | שפל | גבע | פסגה |
|-----------|---------|---------|--------|---------|
| 2.68 | 81.60 | 32.00 | 17.90 | 31.70 |
| | 31.90 ₪ | 10.21 ₪ | 6.91 ₪ | 14.78 ₪ |

סה"כ צריכה
 סה"כ לתשלום

| | | |
|---------|--|---------------------|
| 50.00 ₪ | תשלום קבוע | |
| 11.56 ₪ | תשלום עבור גודל חיבור בKVA (3x63) | |
| 93.46 ₪ | סה"כ לתשלום | לא כולל מע"מ |

התפלגות חיוב בש"ח לפי תעו"ז

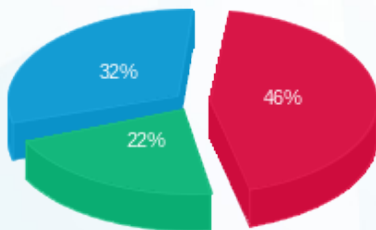

■ פסגה (14.78 ₪)
 ■ גבע (6.91 ₪)
 ■ שפל (10.21 ₪)

הסטוריית צריכה בקוט"ש

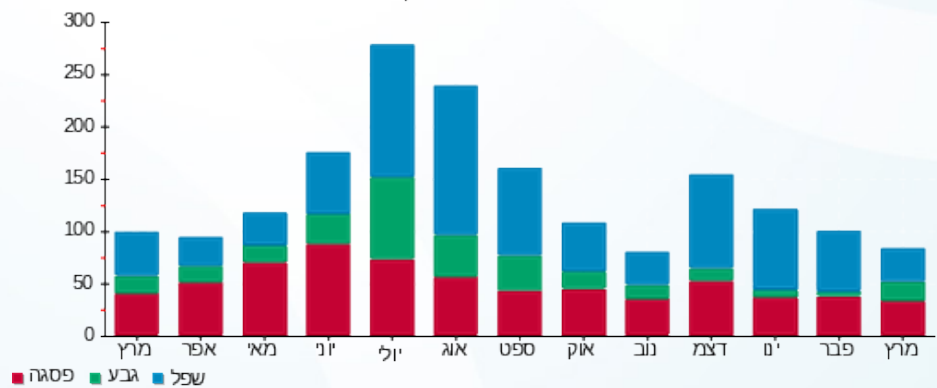



10/04/22

תאריך הפקדה:

שם דייר: ציון בן ימיני
שם אתר: בניין ביר גלוב

31/03/22

תאריך קריאה נוכחית:

01/03/22

תאריך קריאה קודמת:

לקוח/ה נכבד/ה, אנו מתכבדים להגיש את חישוב צריכת החשמל לתקופה 01/03/22 - 31/03/22:

ציון בן ימיני - 1 - 18247132 (3x25)

| סוג תעריף | סוג צריכה | קריאה קודמת | קריאה נוכחית | סה"כ צריכה בקוט"ש | מחיר לקוט"ש בא"ג | סה"כ לתשלום |
|--------------------------|-----------|-------------|--------------|-------------------|------------------|-------------|
| פרטי חשבון עבור תאריכים: | | | | | | |
| 777 | פסגה | 01/03/22 | 31/03/22 | 175.40 | 46.64 | 81.81 ₪ |
| 778 | גבע | 474.50 | 488.30 | 13.80 | 38.61 | 5.33 ₪ |
| 779 | שפל | 1,460.10 | 1,497.70 | 37.60 | 31.90 | 11.99 ₪ |

סה"כ לדייר:

| פסגה | גבע | שפל | סה"כ | שיא ביקוש |
|---------|--------|---------|---------|-----------|
| 175.40 | 13.80 | 37.60 | 226.80 | 2.26 |
| 81.81 ₪ | 5.33 ₪ | 11.99 ₪ | 99.13 ₪ | |

סה"כ צריכה

סה"כ לתשלום

| | | |
|----------|-----------------------------------|--------------|
| 50.00 ₪ | תשלום קבוע | |
| 4.59 ₪ | תשלום עבור גודל חיבור בKVA (3x25) | |
| 153.71 ₪ | סה"כ לתשלום | לא כולל מע"מ |

התפלגות חיוב בש"ח לפי תעו"ז

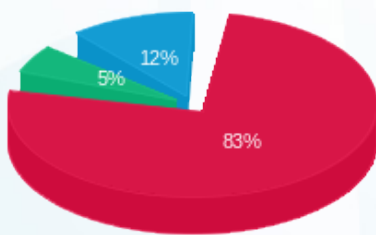

- פסגה (81.81 ₪)
- גבע (5.33 ₪)
- שפל (11.99 ₪)

הסטוריית צריכה בקוט"ש

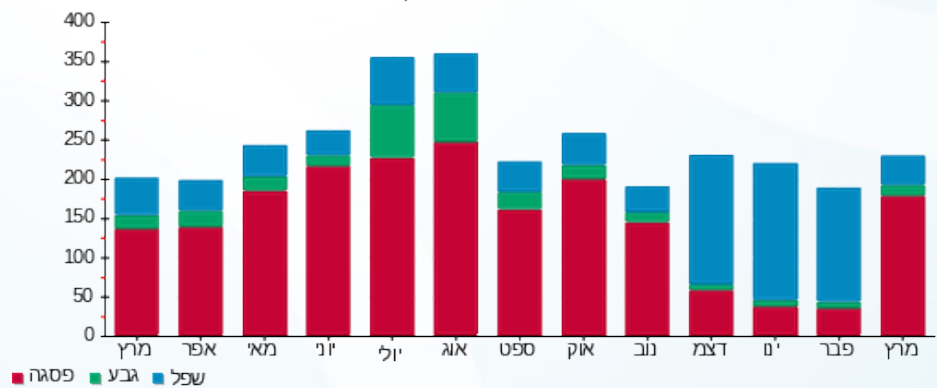



10/04/22 תאריך הפקדה:
 31/03/22 תאריך קריאה נוכחית:
 01/03/22 תאריך קריאה קודמת:

שם דייר: צליל עסקי
 שם אתר: בניין ביר גלוב

לקוח/ה נכבד/ה, אנו מתכבדים להגיש את חישוב צריכת החשמל לתקופה 01/03/22 - 31/03/22:

צליל עסקי - 1 - 18247344 (3x63)

| סוג תעריף | סוג צריכה | קריאה קודמת | קריאה נוכחית | סה"כ צריכה בקוט"ש | מחיר לקוט"ש בא"ג | סה"כ לתשלום |
|--------------------------|-----------|-------------|--------------|-------------------|------------------|-------------|
| פרטי חשבון עבור תאריכים: | | | | | | |
| 777 | פסגה | 01/03/22 | 31/03/22 | 368.20 | 46.64 | 171.73 ₪ |
| 778 | גבע | 317.60 | 363.40 | 45.80 | 38.61 | 17.68 ₪ |
| 779 | שפל | 509.10 | 569.90 | 60.80 | 31.90 | 19.40 ₪ |

סה"כ לדייר:

| פסגה | גבע | שפל | סה"כ | שיא ביקוש |
|----------|---------|---------|----------|-----------|
| 368.20 | 45.80 | 60.80 | 474.80 | 5.03 |
| 171.73 ₪ | 17.68 ₪ | 19.40 ₪ | 208.81 ₪ | |

סה"כ צריכה
 סה"כ לתשלום

| | | |
|----------|--|---------------------|
| 50.00 ₪ | תשלום קבוע | |
| 11.56 ₪ | תשלום עבור גודל חיבור בKVA (3x63) | |
| 270.36 ₪ | סה"כ לתשלום | לא כולל מע"מ |

התפלגות חיוב בש"ח לפי תעו"ז

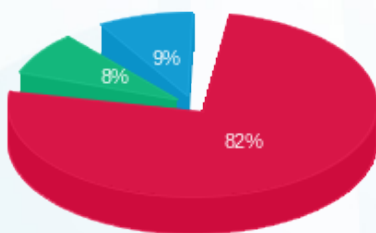

■ פסגה (171.73 ₪)
 ■ גבע (17.68 ₪)
 ■ שפל (19.40 ₪)

הסטוריית צריכה בקוט"ש

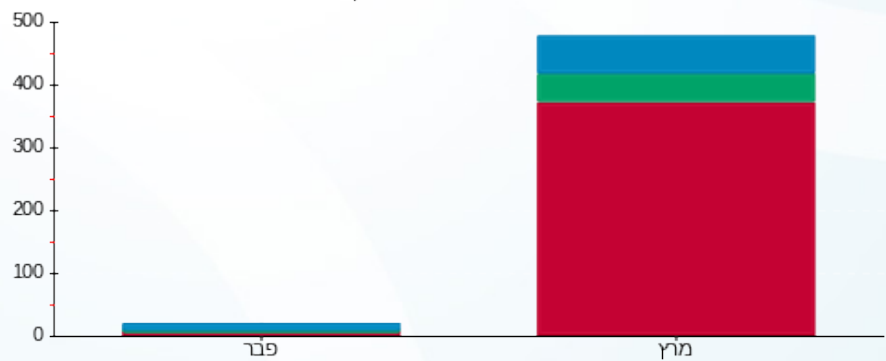

■ פסגה ■ גבע ■ שפל





10/04/22

תאריך הפקדה:

שם דייר: רהיטי דיבאני דה לקס

31/03/22

תאריך קריאה נוכחית:

שם אתר: בניין ביר גלוב

01/03/22

תאריך קריאה קודמת:

לקוח/ה נכבד/ה, אנו מתכבדים להגיש את חישוב צריכת החשמל לתקופה 01/03/22 - 31/03/22:

רהיטי דיבאני דה לקס - 2 - 19093479(3x80)

| סה"כ לתשלום | מחיר לקוט"ש בא"ג | סה"כ צריכה בקוט"ש | קריאה נוכחית | קריאה קודמת | סוג צריכה | סוג תעריף |
|-------------|------------------|-------------------|--------------|-------------|-----------|--------------------------|
| | | | 31/03/22 | 01/03/22 | | פרטי חשבון עבור תאריכים: |
| ₪ 813.17 | 46.64 | 1,743.50 | 39,772.10 | 38,028.60 | פסגה | 777 |
| ₪ 88.15 | 38.61 | 228.30 | 13,652.30 | 13,424.00 | גבע | 778 |
| ₪ 104.38 | 31.90 | 327.20 | 14,770.20 | 14,443.00 | שפל | 779 |

סה"כ לדיר:

| שיא ביקוש | סה"כ | שפל | גבע | פסגה |
|-----------|------------|----------|---------|----------|
| 66.98 | 2,299.00 | 327.20 | 228.30 | 1,743.50 |
| | ₪ 1,005.69 | ₪ 104.38 | ₪ 88.15 | ₪ 813.17 |

סה"כ צריכה

סה"כ לתשלום

| | | |
|------------|--|---------------------|
| ₪ 50.00 | תשלום קבוע | |
| ₪ 14.67 | תשלום עבור גודל חיבור בKVA (3x80) | |
| ₪ 1,070.37 | סה"כ לתשלום | לא כולל מע"מ |

התפלגות חיוב בש"ח לפי תע"ז

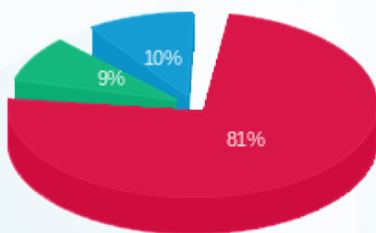

- פסגה (₪ 813.17)
- גבע (₪ 88.15)
- שפל (₪ 104.38)

הסטוריית צריכה בקוט"ש

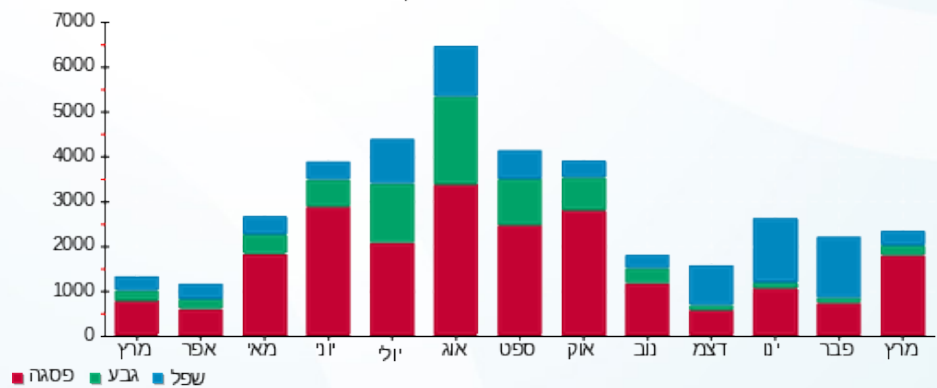



10/04/22

תאריך הפקה:

שם דייר: שאול טולדנו
שם אתר: בניין ביר גלוב

31/03/22

תאריך קריאה נוכחית:

01/03/22

תאריך קריאה קודמת:

לקוח/ה נכבד/ה, אנו מתכבדים להגיש את חישוב צריכת החשמל לתקופה 01/03/22 - 31/03/22:

שאול טולדנו - 1 - 18247183 (3x25)

| סוג תעריף | סוג צריכה | קריאה קודמת | קריאה נוכחית | סה"כ צריכה בקוט"ש | מחיר לקוט"ש בא"ג | סה"כ לתשלום |
|--------------------------|-----------|-------------|--------------|-------------------|------------------|-------------|
| פרטי חשבון עבור תאריכים: | | | | | | |
| 777 | פסגה | 01/03/22 | 31/03/22 | 510.90 | 46.64 | 238.28 ₪ |
| 778 | גבע | 2,475.20 | 2,522.60 | 47.40 | 38.61 | 18.30 ₪ |
| 779 | שפל | 5,285.90 | 5,404.60 | 118.70 | 31.90 | 37.87 ₪ |

סה"כ לדייר:

| פסגה | גבע | שפל | סה"כ | שיא ביקוש |
|----------|---------|---------|----------|-----------|
| 510.90 | 47.40 | 118.70 | 677.00 | 6.00 |
| 238.28 ₪ | 18.30 ₪ | 37.87 ₪ | 294.45 ₪ | |

סה"כ צריכה
סה"כ לתשלום

| | | |
|----------|-----------------------------------|--------------|
| 50.00 ₪ | תשלום קבוע | |
| 4.59 ₪ | תשלום עבור גודל חיבור בKVA (3x25) | |
| 349.04 ₪ | סה"כ לתשלום | לא כולל מע"מ |

התפלגות חיוב בש"ח לפי תעו"ז

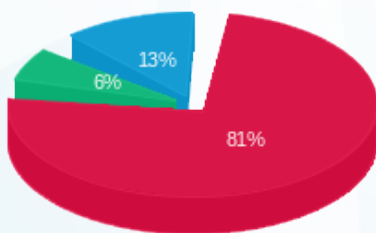

פסגה (238.28 ₪) 81%
גבע (18.30 ₪) 6%
שפל (37.87 ₪) 13%

הסטוריית צריכה בקוט"ש

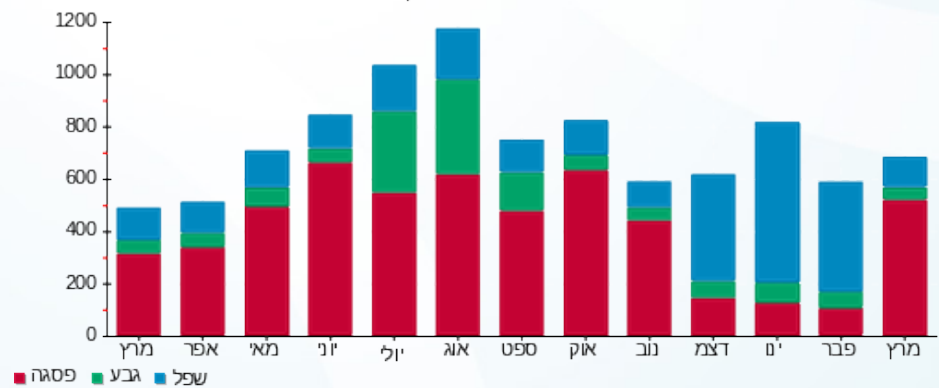



10/04/22

תאריך הפקדה:

שם דייר: שבילי זהב
שם אתר: בניין ביר גלוב

31/03/22

תאריך קריאה נוכחית:

01/03/22

תאריך קריאה קודמת:

לקוח/ה נכבד/ה, אנו מתכבדים להגיש את חישוב צריכת החשמל לתקופה 01/03/22 - 31/03/22:

שבילי זהב - 1 - 18247146 (3x25)

| סוג תעריף | סוג צריכה | קריאה קודמת | קריאה נוכחית | סה"כ צריכה בקוט"ש | מחיר לקוט"ש בא"ג | סה"כ לתשלום |
|--------------------------|-----------|-------------|--------------|-------------------|------------------|-------------|
| פרטי חשבון עבור תאריכים: | | | | | | |
| 777 | פסגה | 01/03/22 | 31/03/22 | 297.80 | 46.64 | 138.89 ₪ |
| 778 | גבע | 746.70 | 762.10 | 15.40 | 38.61 | 5.95 ₪ |
| 779 | שפל | 2,639.10 | 2,686.00 | 46.90 | 31.90 | 14.96 ₪ |

סה"כ לדייר:

| פסגה | גבע | שפל | סה"כ | שיא ביקוש |
|----------|--------|---------|----------|-----------|
| 297.80 | 15.40 | 46.90 | 360.10 | 3.77 |
| 138.89 ₪ | 5.95 ₪ | 14.96 ₪ | 159.80 ₪ | |

סה"כ צריכה

סה"כ לתשלום

| | | |
|----------|--|---------------------|
| 50.00 ₪ | תשלום קבוע | |
| 4.59 ₪ | תשלום עבור גודל חיבור בKVA (3x25) | |
| 214.39 ₪ | סה"כ לתשלום | לא כולל מע"מ |

התפלגות חיוב בש"ח לפי תעו"ז

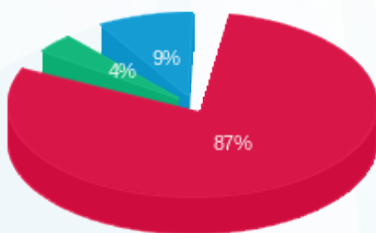

- פסגה (138.89 ₪) 87%
- גבע (5.95 ₪) 9%
- שפל (14.96 ₪) 4%

הסטוריית צריכה בקוט"ש

