



11/04/22 תאריך הפקדה:
 31/03/22 תאריך קריאה נוכחית:
 01/03/22 תאריך קריאה קודמת:

שם דייר: 302 עובדים ספיס בע"מ
 שם אתר: סוהו נתניה משרדים

לקוח/ה נכבד/ה, אנו מתכבדים להגיש את חישוב צריכת החשמל לתקופה 01/03/22 - 31/03/22:

משרד 302 - עובדים ספיס בע"מ - 2 - 16193807(3x40)

סוג תעריף	סוג צריכה	קריאה קודמת	קריאה נוכחית	סה"כ צריכה בקוט"ש	מחיר לקוט"ש בא"ג	סה"כ לתשלום
פרטי חשבון עבור תאריכים:						
777	פסגה	01/03/22	31/03/22	1,048.47	46.64	489.00 ₪
778	גבע	6,034.70	6,298.60	263.90	38.61	101.89 ₪
779	שפל	16,966.60	17,307.37	340.77	31.90	108.70 ₪

סה"כ לדייר:

פסגה	גבע	שפל	סה"כ	שיא ביקוש
1,048.47	263.90	340.77	1,653.13	16.27
₪ 489.00	₪ 101.89	₪ 108.70	₪ 699.60	

סה"כ צריכה
 סה"כ לתשלום

214.45 ₪	תשלום קבוע	
7.34 ₪	תשלום עבור גודל חיבור בKVA (3x40)	
921.39 ₪	סה"כ לתשלום	לא כולל מע"מ



11/04/22 תאריך הפקה:
 31/03/22 תאריך קריאה נוכחית:
 01/03/22 תאריך קריאה קודמת:

שם דייר: 304 מיהיי פיתוח בע"מ (אוליבר אביטובול)
שם אתר: סוהו נתניה משרדים

לקוח/ה נכבד/ה, אנו מתכבדים להגיש את חישוב צריכת החשמל לתקופה 01/03/22 - 31/03/22:

משרד 304 - מיהיי פיתוח בע"מ (אוליבר אביטובול) - 3 - 16193807(3x40)

סוג תעריף	סוג צריכה	קריאה קודמת	קריאה נוכחית	סה"כ צריכה בקוט"ש	מחיר לקוט"ש בא"ג	סה"כ לתשלום
			31/03/22	01/03/22	פרטי חשבון עבור תאריכים:	
777	פסגה	22,364.90	23,569.63	1,204.73	46.64	561.89 ₪
778	גבע	9,089.40	9,394.97	305.57	38.61	117.98 ₪
779	שפל	28,724.20	29,522.37	798.17	31.90	254.61 ₪

סה"כ לדייר:

פסגה	גבע	שפל	סה"כ	שיא ביקוש
1,204.73	305.57	798.17	2,308.47	130.68
561.89 ₪	117.98 ₪	254.61 ₪	934.48 ₪	

סה"כ צריכה
 סה"כ לתשלום

214.45 ₪	תשלום קבוע	
7.34 ₪	תשלום עבור גודל חיבור KVA (3x40)	
1,156.27 ₪	סה"כ לתשלום	לא כולל מע"מ



11/04/22 תאריך הפקה:
 31/03/22 תאריך קריאה נוכחית:
 01/03/22 תאריך קריאה קודמת:

שם דייר: 305 מ.מ שיא אחזקות
 שם אתר: סוהו נתניה משרדים

לקוח/ה נכבד/ה, אנו מתכבדים להגיש את חישוב צריכת החשמל לתקופה 01/03/22 - 31/03/22:

305 מ.מ שיא אחזקות - 1 - 16092248(3x40)

סוג תעריף	סוג צריכה	קריאה קודמת	קריאה נוכחית	סה"כ צריכה בקוט"ש	מחיר לקוט"ש בא"ג	סה"כ לתשלום
פרטי חשבון עבור תאריכים:						
777	פסגה	01/03/22	31/03/22	605.51	46.64	282.41 ₪
778	גבע	1,517.10	1,537.81	20.71	38.61	8.00 ₪
779	שפל	5,270.30	5,310.66	40.36	31.90	12.87 ₪

סה"כ לדייר:

פסגה	גבע	שפל	סה"כ	שיא ביקוש
605.51	20.71	40.36	666.58	9.01
282.41 ₪	8.00 ₪	12.87 ₪	303.28 ₪	

סה"כ צריכה
 סה"כ לתשלום

214.45 ₪	תשלום קבוע	
7.34 ₪	תשלום עבור גודל חיבור ב-KVA (3x40)	
525.07 ₪	סה"כ לתשלום	לא כולל מע"מ





11/04/22 תאריך הפקדה:
 31/03/22 תאריך קריאה נוכחית:
 01/03/22 תאריך קריאה קודמת:

שם דייר: 306 סיון ניהול נכסים בע"מ
 שם אתר: סוהו נתניה משרדים

לקוח/ה נכבד/ה, אנו מתכבדים להגיש את חישוב צריכת החשמל לתקופה 01/03/22 - 31/03/22:

משרד 306 - סיון ניהול נכסים בע"מ - 2 - 16092248(3x40)

סוג תעריף	סוג צריכה	קריאה קודמת	קריאה נוכחית	סה"כ צריכה בקוט"ש	מחיר לקוט"ש בא"ג	סה"כ לתשלום
פרטי חשבון עבור תאריכים:						
777	פסגה	01/03/22	31/03/22	1,082.86	46.64	505.05 ₪
778	גבע	6,904.60	7,034.94	130.34	38.61	50.32 ₪
779	שפל	18,569.40	18,823.96	254.56	31.90	81.20 ₪

סה"כ לדייר:

פסגה	גבע	שפל	סה"כ	שיא ביקוש
1,082.86	130.34	254.56	1,467.76	15.98
₪ 505.05	₪ 50.32	₪ 81.20	₪ 636.57	

סה"כ צריכה
 סה"כ לתשלום

214.45 ₪	תשלום קבוע	
7.34 ₪	תשלום עבור גודל חיבור KVA (3x40)	
858.36 ₪	סה"כ לתשלום	לא כולל מע"מ



11/04/22 תאריך הפקה:
 31/03/22 תאריך קריאה נוכחית:
 01/03/22 תאריך קריאה קודמת:

שם דייר: 307 גוברין ראובן
 שם אתר: סוהו נתניה משרדים

לקוח/ה נכבד/ה, אנו מתכבדים להגיש את חישוב צריכת החשמל לתקופה 01/03/22 - 31/03/22:

משרד 307 - גוברין ראובן - 3 - 16092248(3x40)

סוג תעריף	סוג צריכה	קריאה קודמת	קריאה נוכחית	סה"כ צריכה בקוט"ש	מחיר לקוט"ש בא"ג	סה"כ לתשלום
			31/03/22	01/03/22	פרטי חשבון עבור תאריכים:	
777	פסגה	5,538.30	5,836.69	298.39	46.64	139.17 ₪
778	גבע	988.20	1,017.24	29.04	38.61	11.21 ₪
779	שפל	3,125.00	3,181.85	56.85	31.90	18.13 ₪

סה"כ לדייר:

פסגה	גבע	שפל	סה"כ	שיא ביקוש
298.39	29.04	56.85	384.28	5.67
139.17 ₪	11.21 ₪	18.13 ₪	168.52 ₪	

סה"כ צריכה
 סה"כ לתשלום

214.45 ₪	תשלום קבוע	
7.34 ₪	תשלום עבור גודל חיבור ב-KVA (3x40)	
390.30 ₪	סה"כ לתשלום	לא כולל מע"מ

11/04/22 תאריך הפקה:
 31/03/22 תאריך קריאה נוכחית:
 01/03/22 תאריך קריאה קודמת:

שם דייר: 308 ב - קוסקס סבסטיאן ג'רמי קלמנט
 שם אתר: סוהו נתניה משרדים

לקוח/ה נכבד/ה, אנו מתכבדים להגיש את חישוב צריכת החשמל לתקופה 01/03/22 - 31/03/22:

308 ב -קוסקס סבסטיאן ג'רמי קלמנט - 4 - (3x40)

סוג תעריף	סוג צריכה	קריאה קודמת	קריאה נוכחית	סה"כ צריכה בקוט"ש	מחיר לקוט"ש בא"ג	סה"כ לתשלום
פרטי חשבון עבור תאריכים:						
777	פסגה	01/03/22	31/03/22	491.50	46.64	229.24 ₪
778	גבע	2,202.00	2,291.10	89.10	38.61	34.40 ₪
779	שפל	7,690.00	7,909.90	219.90	31.90	70.15 ₪

סה"כ לדיר:

פסגה	גבע	שפל	סה"כ	שיא ביקוש
491.50	89.10	219.90	800.50	9.02
229.24 ₪	34.40 ₪	70.15 ₪	333.79 ₪	

סה"כ צריכה
 סה"כ לתשלום

214.45 ₪	תשלום קבוע	
7.34 ₪	תשלום עבור גודל חיבור בKVA (3x40)	
555.57 ₪	סה"כ לתשלום	לא כולל מע"מ

התפלגות חיוב בש"ח לפי תע"ז

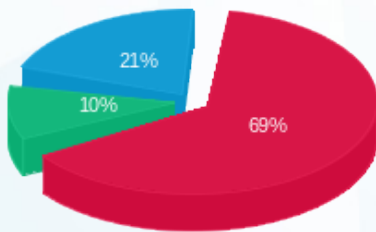

■ פסגה (229.24 ₪)
 ■ גבע (34.40 ₪)
 ■ שפל (70.15 ₪)

הסטוריית צריכה בקוט"ש

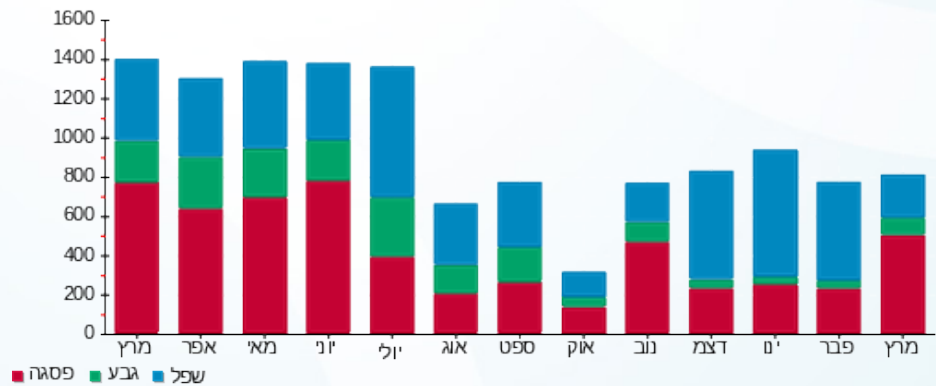

11/04/22 תאריך הפקה:
 31/03/22 תאריך קריאה נוכחית:
 01/03/22 תאריך קריאה קודמת:

שם דייר: 308 ג אברהם פיטוסי
 שם אתר: סוהו נתניה משרדים

לקוח/ה נכבד/ה, אנו מתכבדים להגיש את חישוב צריכת החשמל לתקופה 01/03/22 - 31/03/22:

308 ג אברהם פיטוסי - 1 - 16193805(3x40)

סה"כ לתשלום	מחיר לקוט"ש בא"ג	סה"כ צריכה בקוט"ש	קריאה נוכחית	קריאה קודמת	סוג צריכה	סוג תעריף
			31/03/22	01/03/22		פרטי חשבון עבור תאריכים:
286.94 ₪	46.64	615.23	4,824.73	4,209.50	פסגה	777
38.91 ₪	38.61	100.77	1,283.87	1,183.10	גבע	778
74.39 ₪	31.90	233.20	4,256.80	4,023.60	שפל	779

סה"כ לדייר:

שיא ביקוש	סה"כ	שפל	גבע	פסגה
5.74	949.20	233.20	100.77	615.23
	400.24 ₪	74.39 ₪	38.91 ₪	286.94 ₪

סה"כ צריכה
 סה"כ לתשלום

214.45 ₪	תשלום קבוע	
7.34 ₪	תשלום עבור גודל חיבור בKVA (3x40)	
622.03 ₪	סה"כ לתשלום	לא כולל מע"מ

11/04/22 תאריך הפקה:
 31/03/22 תאריך קריאה נוכחית:
 01/03/22 תאריך קריאה קודמת:

שם דייר: 309 קבוצת איציק תשובה
 שם אתר: סוהו נתניה משרדים

לקוח/ה נכבד/ה, אנו מתכבדים להגיש את חישוב צריכת החשמל לתקופה 01/03/22 - 31/03/22:

קבוצת איציק תשובה - 2 - (3x80)16193805

סוג תעריף	סוג צריכה	קריאה קודמת	קריאה נוכחית	סה"כ צריכה בקוט"ש	מחיר לקוט"ש בא"ג	סה"כ לתשלום
פרטי חשבון עבור תאריכים:						
777	פסגה	01/03/22	31/03/22	1,998.37	46.64	932.04 ₪
778	גבע	20,147.60	20,484.50	336.90	38.61	130.08 ₪
779	שפל	48,353.60	49,025.63	672.03	31.90	214.38 ₪

סה"כ לדייר:

פסגה	גבע	שפל	סה"כ	שיא ביקוש
1,998.37	336.90	672.03	3,007.30	73.63
932.04 ₪	130.08 ₪	214.38 ₪	1,276.49 ₪	

סה"כ צריכה
 סה"כ לתשלום

214.45 ₪	תשלום קבוע	
14.67 ₪	תשלום עבור גודל חיבור ב-KVA (3x80)	
1,505.62 ₪	סה"כ לתשלום	לא כולל מע"מ



11/04/22 תאריך הפקדה:
 31/03/22 תאריך קריאה נוכחית:
 01/03/22 תאריך קריאה קודמת:

שם דייר: 310 אילון את אילון חברת עורכי דין
 שם אתר: סוהו נתניה משרדים

לקוח/ה נכבד/ה, אנו מתכבדים להגיש את חישוב צריכת החשמל לתקופה 01/03/22 - 31/03/22:

משרד 310 - אילון את אילון חברת עורכי דין - 2 - 16193802(3x40)

סוג תעריף	סוג צריכה	קריאה קודמת	קריאה נוכחית	סה"כ צריכה בקוט"ש	מחיר לקוט"ש בא"ג	סה"כ לתשלום
פרטי חשבון עבור תאריכים:						
777	פסגה	01/03/22	31/03/22	445.46	46.64	207.76 ₪
778	גבע	2,709.00	2,812.97	103.97	38.61	40.14 ₪
779	שפל	8,353.00	8,570.60	217.59	31.90	69.41 ₪

סה"כ לדייר:

פסגה	גבע	שפל	סה"כ	שיא ביקוש
445.46	103.97	217.59	767.02	4.28
207.76 ₪	40.14 ₪	69.41 ₪	317.32 ₪	

סה"כ צריכה
 סה"כ לתשלום

214.45 ₪	תשלום קבוע	
7.34 ₪	תשלום עבור גודל חיבור בKVA (3x40)	
539.10 ₪	סה"כ לתשלום	לא כולל מע"מ





11/04/22 תאריך הפקה:
 31/03/22 תאריך קריאה נוכחית:
 01/03/22 תאריך קריאה קודמת:

שם דייר: 311 דואני יצחק בע"מ
 שם אתר: סוהו נתניה משרדים

לקוח/ה נכבד/ה, אנו מתכבדים להגיש את חישוב צריכת החשמל לתקופה 01/03/22 - 31/03/22:

משרד 311 - דואני יצחק בע"מ - 3 - 16193802(3x40)

סוג תעריף	סוג צריכה	קריאה קודמת	קריאה נוכחית	סה"כ צריכה בקוט"ש	מחיר לקוט"ש בא"ג	סה"כ לתשלום
פרטי חשבון עבור תאריכים:						
777	פסגה	01/03/22	31/03/22	691.39	46.64	322.46 ₪
778	גבע	2,014.80	2,078.65	63.84	38.61	24.65 ₪
779	שפל	6,615.30	6,713.54	98.24	31.90	31.34 ₪

סה"כ לדייר:

פסגה	גבע	שפל	סה"כ	שיא ביקוש
691.39	63.84	98.24	853.47	8.62
322.46 ₪	24.65 ₪	31.34 ₪	378.45 ₪	

סה"כ צריכה
 סה"כ לתשלום

214.45 ₪	תשלום קבוע	
7.34 ₪	תשלום עבור גודל חיבור בKVA (3x40)	
600.24 ₪	סה"כ לתשלום	לא כולל מע"מ





11/04/22 תאריך הפקה:
 31/03/22 תאריך קריאה נוכחית:
 01/03/22 תאריך קריאה קודמת:

שם דייר: 312 מ. י. סלמה
 שם אתר: סוהו נתניה משרדים

לקוח/ה נכבד/ה, אנו מתכבדים להגיש את חישוב צריכת החשמל לתקופה 01/03/22 - 31/03/22:

312 מ. י. סלמה - 4 - (3x40)16193802

סוג תעריף	סוג צריכה	קריאה קודמת	קריאה נוכחית	סה"כ צריכה בקוט"ש	מחיר לקוט"ש בא"ג	סה"כ לתשלום
פרטי חשבון עבור תאריכים:						
777	פסגה	01/03/22	31/03/22	1,310.26	46.64	611.11 ₪
778	גבע	4,014.60	4,314.28	299.67	38.61	115.70 ₪
779	שפל	13,924.70	14,519.88	595.18	31.90	189.86 ₪

סה"כ לדייר:

פסגה	גבע	שפל	סה"כ	שיא ביקוש
1,310.26	299.67	595.18	2,205.11	10.12
611.11 ₪	115.70 ₪	189.86 ₪	916.67 ₪	

סה"כ צריכה
 סה"כ לתשלום

214.45 ₪	תשלום קבוע	
7.34 ₪	תשלום עבור גודל חיבור ב-KVA (3x40)	
1,138.46 ₪	סה"כ לתשלום	לא כולל מע"מ



11/04/22 תאריך הפקה:
 31/03/22 תאריך קריאה נוכחית:
 01/03/22 תאריך קריאה קודמת:

שם דייר: 314 סרג'יקל תיאטר בע"מ
 שם אתר: סוהו נתניה משרדים

לקוח/ה נכבד/ה, אנו מתכבדים להגיש את חישוב צריכת החשמל לתקופה 01/03/22 - 31/03/22:

314 - סרג'יקל תיאטר בע"מ - 1 - 16193803(3x40)

סוג תעריף	סוג צריכה	קריאה קודמת	קריאה נוכחית	סה"כ צריכה בקוט"ש	מחיר לקוט"ש בא"ג	סה"כ לתשלום
פרטי חשבון עבור תאריכים:						
777	פסגה	01/03/22	31/03/22	572.40	46.64	266.97 ₪
778	גבע	2,657.00	2,774.20	117.20	38.61	45.25 ₪
779	שפל	9,586.40	9,899.70	313.30	31.90	99.94 ₪

סה"כ לדייר:

פסגה	גבע	שפל	סה"כ	שיא ביקוש
572.40	117.20	313.30	1,002.90	3.91
266.97 ₪	45.25 ₪	99.94 ₪	412.16 ₪	

סה"כ צריכה
 סה"כ לתשלום

214.45 ₪	תשלום קבוע	
7.34 ₪	תשלום עבור גודל חיבור ב-KVA (3x40)	
633.95 ₪	סה"כ לתשלום	לא כולל מע"מ



11/04/22 תאריך הפקדה:
 31/03/22 תאריך קריאה נוכחית:
 01/03/22 תאריך קריאה קודמת:

שם דייר: 401 יושפה ג.ע. בע"מ
שם אתר: סוהו נתניה משרדים

לקוח/ה נכבד/ה, אנו מתכבדים להגיש את חישוב צריכת החשמל לתקופה 01/03/22 - 31/03/22:

401 יושפה ג.ע. בע"מ - 1 - 16225068(3x40)

סוג תעריף	סוג צריכה	קריאה קודמת	קריאה נוכחית	סה"כ צריכה בקוט"ש	מחיר לקוט"ש בא"ג	סה"כ לתשלום
פרטי חשבון עבור תאריכים:						
777	פסגה	01/03/22	31/03/22	149.30	46.64	69.63 ₪
778	גבע	1,461.70	1,467.40	5.70	38.61	2.20 ₪
779	שפל	4,658.20	4,671.60	13.40	31.90	4.27 ₪

סה"כ לדייר:

פסגה	גבע	שפל	סה"כ	שיא ביקוש
149.30	5.70	13.40	168.40	1.59
69.63 ₪	2.20 ₪	4.27 ₪	76.11 ₪	

סה"כ צריכה
 סה"כ לתשלום

214.45 ₪	תשלום קבוע	
7.34 ₪	תשלום עבור גודל חיבור KVA (3x40)	
297.90 ₪	סה"כ לתשלום	לא כולל מע"מ





11/04/22 תאריך הפקה:
 31/03/22 תאריך קריאה נוכחית:
 01/03/22 תאריך קריאה קודמת:

שם דייר: 403 מרדכי חלפון גלפז
 שם אתר: סוהו נתניה משרדים

לקוח/ה נכבד/ה, אנו מתכבדים להגיש את חישוב צריכת החשמל לתקופה 01/03/22 - 31/03/22:

403 מרדכי חלפון גלפז - 3 - 16225068(3x40)

סוג תעריף	סוג צריכה	קריאה קודמת	קריאה נוכחית	סה"כ צריכה בקוט"ש	מחיר לקוט"ש בא"ג	סה"כ לתשלום
פרטי חשבון עבור תאריכים:						
777	פסגה	01/03/22	31/03/22	1,069.50	46.64	498.81 ₪
778	גבע	8,211.00	8,502.70	291.70	38.61	112.63 ₪
779	שפל	21,851.40	22,357.80	506.40	31.90	161.54 ₪

סה"כ לדייר:

פסגה	גבע	שפל	סה"כ	שיא ביקוש
1,069.50	291.70	506.40	1,867.60	6.69
₪ 498.81	₪ 112.63	₪ 161.54	₪ 772.98	

סה"כ צריכה
 סה"כ לתשלום

214.45 ₪	תשלום קבוע	
7.34 ₪	תשלום עבור גודל חיבור בKVA (3x40)	
994.77 ₪	סה"כ לתשלום	לא כולל מע"מ



11/04/22 תאריך הפקדה:
 31/03/22 תאריך קריאה נוכחית:
 01/03/22 תאריך קריאה קודמת:

שם דייר: 405 יונגר, כהן, סורק ושות'
 שם אתר: סוהו נתניה משרדים

לקוח/ה נכבד/ה, אנו מתכבדים להגיש את חישוב צריכת החשמל לתקופה 01/03/22 - 31/03/22:

משרד 405- יונגר, כהן, סורק ושות' - 1 - 16193816(3x40)

סוג תעריף	סוג צריכה	קריאה קודמת	קריאה נוכחית	סה"כ צריכה בקוט"ש	מחיר לקוט"ש בא"ג	סה"כ לתשלום
פרטי חשבון עבור תאריכים:						
777	פסגה	01/03/22	31/03/22	322.40	46.64	150.37 ₪
778	גבע	2,362.90	2,405.90	43.00	38.61	16.60 ₪
779	שפל	7,746.90	7,847.35	100.45	31.90	32.04 ₪

סה"כ לדייר:

פסגה	גבע	שפל	סה"כ	שיא ביקוש
322.40	43.00	100.45	465.85	7.70
150.37 ₪	16.60 ₪	32.04 ₪	199.01 ₪	

סה"כ צריכה
 סה"כ לתשלום

214.45 ₪	תשלום קבוע	
7.34 ₪	תשלום עבור גודל חיבור בKVA (3x40)	
420.80 ₪	סה"כ לתשלום	לא כולל מע"מ



11/04/22 תאריך הפקה:
 31/03/22 תאריך קריאה נוכחי:
 01/03/22 תאריך קריאה קודמת:

שם דייר: 406 מונולית פתרונו אינטרנט מתקדמים בע"מ
 שם אתר: סוהו נתניה משרדים

לקוח/ה נכבד/ה, אנו מתכבדים להגיש את חישוב צריכת החשמל לתקופה 01/03/22 - 31/03/22:

406- מונולית פתרונו אינטרנט מתקדמים בע"מ - 2 - 16193816(3x40)

סוג תעריף	סוג צריכה	קריאה קודמת	קריאה נוכחית	סה"כ צריכה בקוט"ש	מחיר לקוט"ש בא"ג	סה"כ לתשלום
			31/03/22	01/03/22	פרטי חשבון עבור תאריכים:	
777	פסגה	11,430.70	11,879.90	449.20	46.64	209.51 ₪
778	גבע	2,628.00	2,672.90	44.90	38.61	17.34 ₪
779	שפל	6,691.80	6,725.85	34.05	31.90	10.86 ₪

סה"כ לדייר:

פסגה	גבע	שפל	סה"כ	שיא ביקוש
449.20	44.90	34.05	528.15	3.62
209.51 ₪	17.34 ₪	10.86 ₪	237.70 ₪	

סה"כ צריכה
 סה"כ לתשלום

214.45 ₪	תשלום קבוע	
7.34 ₪	תשלום עבור גודל חיבור בKVA (3x40)	
459.49 ₪	סה"כ לתשלום	לא כולל מע"מ





11/04/22 תאריך הפקה:
 31/03/22 תאריך קריאה נוכחית:
 01/03/22 תאריך קריאה קודמת:

שם דייר: 407 מונולית פתרונוט אינטרנט מתקדמים בע"מ
 שם אתר: סוהו נתניה משרדים

לקוח/ה נכבד/ה, אנו מתכבדים להגיש את חישוב צריכת החשמל לתקופה 01/03/22 - 31/03/22:

משרד 407 - מונולית פתרונוט אינטרנט מתקדמים בע"מ - 3 - 16193816(3x40)

סוג תעריף	סוג צריכה	קריאה קודמת	קריאה נוכחית	סה"כ צריכה בקוט"ש	מחיר לקוט"ש בא"ג	סה"כ לתשלום
פרטי חשבון עבור תאריכים:						
777	פסגה	01/03/22	31/03/22	537.90	46.64	250.88 ₪
778	גבע	3,775.30	3,845.35	70.05	38.61	27.05 ₪
779	שפל	9,785.70	9,914.35	128.65	31.90	41.04 ₪

סה"כ לדייר:

פסגה	גבע	שפל	סה"כ	שיא ביקוש
537.90	70.05	128.65	736.60	2.56
250.88 ₪	27.05 ₪	41.04 ₪	318.96 ₪	

סה"כ צריכה
 סה"כ לתשלום

214.45 ₪	תשלום קבוע	
7.34 ₪	תשלום עבור גודל חיבור KVA (3x40)	
540.75 ₪	סה"כ לתשלום	לא כולל מע"מ





11/04/22

תאריך הפקה:

שם דייר: 408 - אוריאל אדרי

31/03/22

תאריך קריאה נוכחית:

שם אתר: סוהו נתניה משרדים

01/03/22

תאריך קריאה קודמת:

לקוח/ה נכבד/ה, אנו מתכבדים להגיש את חישוב צריכת החשמל לתקופה 01/03/22 - 31/03/22:

408 - אוריאל אדרי - 4 - 16193816(3x40)

סוג תעריף	סוג צריכה	קריאה קודמת	קריאה נוכחית	סה"כ צריכה בקוט"ש	מחיר לקוט"ש בא"ג	סה"כ לתשלום
פרטי חשבון עבור תאריכים:						
777	פסגה	01/03/22	31/03/22	209.20	46.64	97.57 ₪
778	גבע	1,108.90	1,153.25	44.35	38.61	17.12 ₪
779	שפל	2,432.90	2,541.25	108.35	31.90	34.56 ₪

סה"כ לדייר:

פסגה	גבע	שפל	סה"כ	שיא ביקוש
209.20	44.35	108.35	361.90	2.05
97.57 ₪	17.12 ₪	34.56 ₪	149.26 ₪	

סה"כ צריכה

סה"כ לתשלום

214.45 ₪	תשלום קבוע	
7.34 ₪	תשלום עבור גודל חיבור בKVA (3x40)	
371.05 ₪	סה"כ לתשלום	לא כולל מע"מ

התפלגות חיוב בש"ח לפי תעו"ז

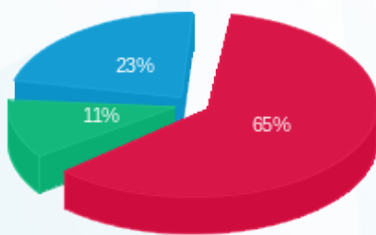

- פסגה (97.57 ₪)
- גבע (17.12 ₪)
- שפל (34.56 ₪)

הסטוריית צריכה בקוט"ש

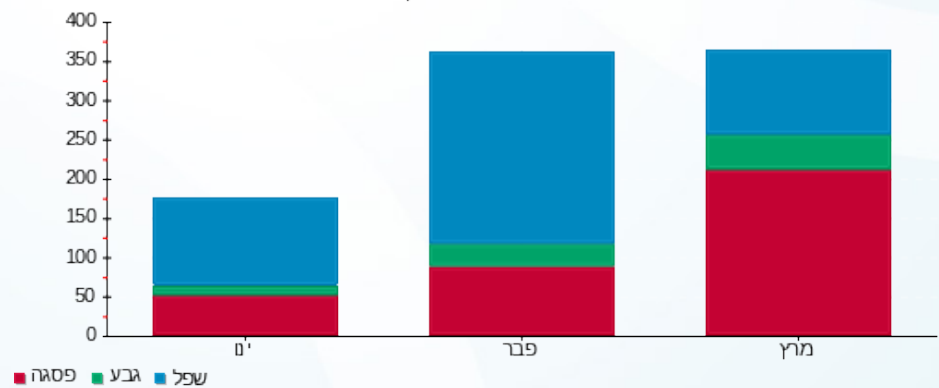

11/04/22 תאריך הפקה:
 31/03/22 תאריך קריאה נוכחית:
 01/03/22 תאריך קריאה קודמת:

שם דייר: 409 משה זרביב
 שם אתר: סוהו נתניה משרדים

לקוח/ה נכבד/ה, אנו מתכבדים להגיש את חישוב צריכת החשמל לתקופה 01/03/22 - 31/03/22:

משרד 409 - משה זרביב - 1 - 16193813 (3x40)

סוג תעריף	סוג צריכה	קריאה קודמת	קריאה נוכחית	סה"כ צריכה בקוט"ש	מחיר לקוט"ש בא"ג	סה"כ לתשלום
פרטי חשבון עבור תאריכים:						
777	פסגה	01/03/22	31/03/22	259.30	46.64	120.94 ₪
778	גבע	1,702.50	1,768.10	65.60	38.61	25.33 ₪
779	שפל	5,201.30	5,339.30	138.00	31.90	44.02 ₪

סה"כ לדייר:

פסגה	גבע	שפל	סה"כ	שיא ביקוש
259.30	65.60	138.00	462.90	3.27
120.94 ₪	25.33 ₪	44.02 ₪	190.29 ₪	

סה"כ צריכה
 סה"כ לתשלום

214.45 ₪	תשלום קבוע	
7.34 ₪	תשלום עבור גודל חיבור ב-KVA (3x40)	
412.07 ₪	סה"כ לתשלום	לא כולל מע"מ

11/04/22 תאריך הפקה:
 31/03/22 תאריך קריאה נוכחית:
 01/03/22 תאריך קריאה קודמת:

שם דייר: 410 גלי זיו בע"מ
 שם אתר: סוהו נתניה משרדים

לקוח/ה נכבד/ה, אנו מתכבדים להגיש את חישוב צריכת החשמל לתקופה 01/03/22 - 31/03/22:

משרד 410 - גלי זיו בע"מ - 2 - 16193813(3x40)

סוג תעריף	סוג צריכה	קריאה קודמת	קריאה נוכחית	סה"כ צריכה בקוט"ש	מחיר לקוט"ש בא"ג	סה"כ לתשלום
פרטי חשבון עבור תאריכים:						
777	פסגה	01/03/22	31/03/22	311.90	46.64	145.47 ₪
778	גבע	2,004.10	2,032.80	28.70	38.61	11.08 ₪
779	שפל	7,466.30	7,532.60	66.30	31.90	21.15 ₪

סה"כ לדייר:

פסגה	גבע	שפל	סה"כ	שיא ביקוש
311.90	28.70	66.30	406.90	5.20
145.47 ₪	11.08 ₪	21.15 ₪	177.70 ₪	

סה"כ צריכה
 סה"כ לתשלום

214.45 ₪	תשלום קבוע	
7.34 ₪	תשלום עבור גודל חיבור ב-KVA (3x40)	
399.49 ₪	סה"כ לתשלום	לא כולל מע"מ



11/04/22

תאריך הפקדה:

שם דייר: 412 שלמה כהן חברת עורכי דין נתניה
שם אתר: סוהו נתניה משרדים

31/03/22

תאריך קריאה נוכחית:

01/03/22

תאריך קריאה קודמת:

לקוח/ה נכבד/ה, אנו מתכבדים להגיש את חישוב צריכת החשמל לתקופה 01/03/22 - 31/03/22:

משרד 412 שלמה כהן חברת עורכי דין נתניה - 4 - 16193813(3x20)

סוג תעריף	סוג צריכה	קריאה קודמת	קריאה נוכחית	סה"כ צריכה בקוט"ש	מחיר לקוט"ש בא"ג	סה"כ לתשלום
פרטי חשבון עבור תאריכים:						
777	פסגה	01/03/22	31/03/22	177.10	46.64	82.60 ₪
778	גבע	1,018.95	1,038.35	19.40	38.61	7.49 ₪
779	שפל	3,446.90	3,478.90	32.00	31.90	10.21 ₪

סה"כ לדייר:

פסגה	גבע	שפל	סה"כ	שיא ביקוש
177.10	19.40	32.00	228.50	3.35
82.60 ₪	7.49 ₪	10.21 ₪	100.30 ₪	

סה"כ צריכה

סה"כ לתשלום

105.80 ₪	תשלום קבוע	
7.34 ₪	תשלום עבור גודל חיבור בKVA (3x20)	
213.43 ₪	סה"כ לתשלום	לא כולל מע"מ





11/04/22 תאריך הפקה:
 31/03/22 תאריך קריאה נוכחית:
 01/03/22 תאריך קריאה קודמת:

שם דייר: 412 שרון סגל
 שם אתר: סוהו נתניה משרדים

לקוח/ה נכבד/ה, אנו מתכבדים להגיש את חישוב צריכת החשמל לתקופה 01/03/22 - 31/03/22:

משרד 412 שרון סגל - 4 - 16193813(3x20)

סוג תעריף	סוג צריכה	קריאה קודמת	קריאה נוכחית	סה"כ צריכה בקוט"ש	מחיר לקוט"ש בא"ג	סה"כ לתשלום
פרטי חשבון עבור תאריכים:						
777	פסגה	01/03/22	31/03/22	177.10	46.64	82.60 ₪
778	גבע	1,018.95	1,038.35	19.40	38.61	7.49 ₪
779	שפל	3,446.90	3,478.90	32.00	31.90	10.21 ₪

סה"כ לדייר:

פסגה	גבע	שפל	סה"כ	שיא ביקוש
177.10	19.40	32.00	228.50	3.35
82.60 ₪	7.49 ₪	10.21 ₪	100.30 ₪	

סה"כ צריכה
 סה"כ לתשלום

105.80 ₪	תשלום קבוע	
7.34 ₪	תשלום עבור גודל חיבור בKVA (3x20)	
213.43 ₪	סה"כ לתשלום	לא כולל מע"מ





11/04/22 תאריך הפקדה:
 31/03/22 תאריך קריאה נוכחית:
 01/03/22 תאריך קריאה קודמת:

שם דייר: 413 ברכה והצלחה
 שם אתר: סוהו נתניה משרדים

לקוח/ה נכבד/ה, אנו מתכבדים להגיש את חישוב צריכת החשמל לתקופה 01/03/22 - 31/03/22:

משרד 413 - ברכה והצלחה - 1 - (3x40)16193804

סוג תעריף	סוג צריכה	קריאה קודמת	קריאה נוכחית	סה"כ צריכה בקוט"ש	מחיר לקוט"ש בא"ג	סה"כ לתשלום
פרטי חשבון עבור תאריכים:						
777	פסגה	01/03/22	31/03/22	381.30	46.64	177.84 ₪
778	גבע	2,165.40	2,206.80	41.40	38.61	15.98 ₪
779	שפל	6,152.00	6,211.60	59.60	31.90	19.01 ₪

סה"כ לדייר:

פסגה	גבע	שפל	סה"כ	שיא ביקוש
381.30	41.40	59.60	482.30	3.83
177.84 ₪	15.98 ₪	19.01 ₪	212.84 ₪	

סה"כ צריכה
 סה"כ לתשלום

214.45 ₪	תשלום קבוע	
7.34 ₪	תשלום עבור גודל חיבור ב-KVA (3x40)	
434.62 ₪	סה"כ לתשלום	לא כולל מע"מ





11/04/22 תאריך הפקה:
 31/03/22 תאריך קריאה נוכחית:
 01/03/22 תאריך קריאה קודמת:

שם דייר: 414 אוריאל יצחק אדרי
שם אתר: סוהו נתניה משרדים

לקוח/ה נכבד/ה, אנו מתכבדים להגיש את חישוב צריכת החשמל לתקופה 01/03/22 - 31/03/22:

משרד 414 אוריאל יצחק אדרי - 2 - (3x40)16193804

סה"כ לתשלום	מחיר לקוט"ש בא"ג	סה"כ צריכה בקוט"ש	קריאה נוכחית	קריאה קודמת	סוג צריכה	סוג תעריף
			31/03/22	01/03/22	פרטי חשבון עבור תאריכים:	
₪ 304.65	46.64	653.20	4,268.80	3,615.60	פסגה	777
₪ 76.14	38.61	197.20	1,138.10	940.90	גבע	778
₪ 154.11	31.90	483.10	4,168.20	3,685.10	שפל	779

סה"כ לדייר:

שיא ביקוש	סה"כ	שפל	גבע	פסגה
3.42	1,333.50	483.10	197.20	653.20
	₪ 534.90	₪ 154.11	₪ 76.14	₪ 304.65

סה"כ צריכה
 סה"כ לתשלום

₪ 214.45	תשלום קבוע	
₪ 7.34	תשלום עבור גודל חיבור ב-KVA (3x40)	
₪ 756.69	סה"כ לתשלום	לא כולל מע"מ



11/04/22 תאריך הפקה:
 31/03/22 תאריך קריאה נוכחית:
 01/03/22 תאריך קריאה קודמת:

שם דייר: 415 שיראל טוב 2019 בע"מ
 שם אתר: סוהו נתניה משרדים

לקוח/ה נכבד/ה, אנו מתכבדים להגיש את חישוב צריכת החשמל לתקופה 01/03/22 - 31/03/22:

415 שיראל טוב 2019 בע"מ - 3 - 16193804(3x40)

סה"כ לתשלום	מחיר לקוט"ש בא"ג	סה"כ צריכה בקוט"ש	קריאה נוכחית	קריאה קודמת	סוג צריכה	סוג תעריף
			31/03/22	01/03/22	פרטי חשבון עבור תאריכים:	
125.83 ₪	46.64	269.80	10,014.60	9,744.80	פסגה	777
14.83 ₪	38.61	38.40	3,117.10	3,078.70	גבע	778
22.27 ₪	31.90	69.80	7,942.10	7,872.30	שפל	779

סה"כ לדייר:

שיא ביקוש	סה"כ	שפל	גבע	פסגה
11.00	378.00	69.80	38.40	269.80
	162.93 ₪	22.27 ₪	14.83 ₪	125.83 ₪

סה"כ צריכה
 סה"כ לתשלום

214.45 ₪	תשלום קבוע	
7.34 ₪	תשלום עבור גודל חיבור KVA (3x40)	
384.71 ₪	סה"כ לתשלום	לא כולל מע"מ



11/04/22 תאריך הפקה:
 31/03/22 תאריך קריאה נוכחית:
 01/03/22 תאריך קריאה קודמת:

שם דייר: 416 מיי קום 26
 שם אתר: סוהו נתניה משרדים

לקוח/ה נכבד/ה, אנו מתכבדים להגיש את חישוב צריכת החשמל לתקופה 01/03/22 - 31/03/22:

משרד 416 - מיי קום 26 - 4 - 16193804(3x40)

סה"כ לתשלום	מחיר לקוט"ש בא"ג	סה"כ צריכה בקוט"ש	קריאה נוכחית	קריאה קודמת	סוג צריכה	סוג תעריף
			31/03/22	01/03/22		פרטי חשבון עבור תאריכים:
274.57 ₪	46.64	588.70	6,472.40	5,883.70	פסגה	777
45.44 ₪	38.61	117.70	2,029.90	1,912.20	גבע	778
71.42 ₪	31.90	223.90	5,852.50	5,628.60	שפל	779

סה"כ לדייר:

שיא ביקוש	סה"כ	שפל	גבע	פסגה
9.07	930.30	223.90	117.70	588.70
	391.44 ₪	71.42 ₪	45.44 ₪	274.57 ₪

סה"כ צריכה
 סה"כ לתשלום

214.45 ₪	תשלום קבוע	
7.34 ₪	תשלום עבור גודל חיבור KVA (3x40)	
613.22 ₪	סה"כ לתשלום	לא כולל מע"מ



11/04/22 תאריך הפקה:
 31/03/22 תאריך קריאה נוכחית:
 01/03/22 תאריך קריאה קודמת:

שם דייר: 417 טלרום פתרונו מוחשוב בע"מ
שם אתר: סוהו נתניה משרדים

לקוח/ה נכבד/ה, אנו מתכבדים להגיש את חישוב צריכת החשמל לתקופה 01/03/22 - 31/03/22:

משרד 417 טלרום פתרונו מוחשוב בע"מ - 1 - 18017295(3x40)

סוג תעריף	סוג צריכה	קריאה קודמת	קריאה נוכחית	סה"כ צריכה בקוט"ש	מחיר לקוט"ש בא"ג	סה"כ לתשלום
			31/03/22	01/03/22	פרטי חשבון עבור תאריכים:	
777	פסגה	19,928.80	20,503.30	574.50	46.64	267.95 ₪
778	גבע	4,700.50	4,767.60	67.10	38.61	25.91 ₪
779	שפל	17,001.00	17,165.84	164.84	31.90	52.58 ₪

סה"כ לדייר:

פסגה	גבע	שפל	סה"כ	שיא ביקוש
574.50	67.10	164.84	806.44	4.08
267.95 ₪	25.91 ₪	52.58 ₪	346.44 ₪	

סה"כ צריכה
 סה"כ לתשלום

214.45 ₪	תשלום קבוע	
7.34 ₪	תשלום עבור גודל חיבור בKVA (3x40)	
568.23 ₪	סה"כ לתשלום	לא כולל מע"מ

11/04/22 תאריך הפקה:
 31/03/22 תאריך קריאה נוכחית:
 01/03/22 תאריך קריאה קודמת:

שם דייר: 418 - מונולית פתרונות אינטרנט מתקדמים בע"מ
שם אתר: סוהו נתניה משרדים

לקוח/ה נכבד/ה, אנו מתכבדים להגיש את חישוב צריכת החשמל לתקופה 01/03/22 - 31/03/22:

משרד 418 מונולית פתרונות אינטרנט מתקדמים בע"מ - 2 - 18017295(3x40)

סוג תעריף	סוג צריכה	קריאה קודמת	קריאה נוכחית	סה"כ צריכה בקוט"ש	מחיר לקוט"ש בא"ג	סה"כ לתשלום
פרטי חשבון עבור תאריכים:						
777	פסגה	01/03/22	31/03/22	458.98	46.64	214.07 ₪
778	גבע	3,345.30	3,362.78	17.48	38.61	6.75 ₪
779	שפל	12,398.90	12,438.76	39.86	31.90	12.72 ₪

סה"כ לדייר:

פסגה	גבע	שפל	סה"כ	שיא ביקוש
458.98	17.48	39.86	516.32	3.01
214.07 ₪	6.75 ₪	12.72 ₪	233.53 ₪	

סה"כ צריכה
 סה"כ לתשלום

214.45 ₪	תשלום קבוע	
7.34 ₪	תשלום עבור גודל חיבור KVA (3x40)	
455.32 ₪	סה"כ לתשלום	לא כולל מע"מ



11/04/22 תאריך הפקה:
 31/03/22 תאריך קריאה נוכחית:
 01/03/22 תאריך קריאה קודמת:

שם דייר: 419 - עליזה כאשכאש
 שם אתר: סוהו נתניה משרדים

לקוח/ה נכבד/ה, אנו מתכבדים להגיש את חישוב צריכת החשמל לתקופה 01/03/22 - 31/03/22:

419 - עליזה כאשכאש - 3 - 18017295 (3x13.333332)

סוג תעריף	סוג צריכה	קריאה קודמת	קריאה נוכחית	סה"כ צריכה בקוט"ש	מחיר לקוט"ש בא"ג	סה"כ לתשלום
פרטי חשבון עבור תאריכים:						
777	פסגה	01/03/22	31/03/22	120.34	46.64	56.13 ₪
778	גבע	407.57	419.05	11.48	38.61	4.43 ₪
779	שפל	1,878.03	1,900.36	22.33	31.90	7.12 ₪

סה"כ לדייר:

פסגה	גבע	שפל	סה"כ	שיא ביקוש
120.34	11.48	22.33	154.15	2.61
₪ 56.13	₪ 4.43	₪ 7.12	₪ 67.68	

סה"כ צריכה
 סה"כ לתשלום

70.53 ₪	תשלום קבוע	
7.34 ₪	תשלום עבור גודל חיבור בKVA (3x13.33)	
145.55 ₪	סה"כ לתשלום	לא כולל מע"מ

התפלגות חיוב בש"ח לפי תע"ז

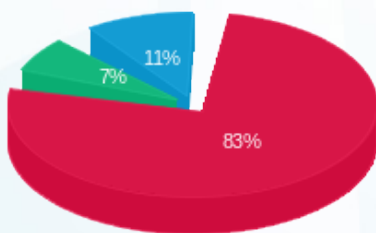

פסגה (₪ 56.13)
 גבע (₪ 4.43)
 שפל (₪ 7.12)

הסטוריית צריכה בקוט"ש

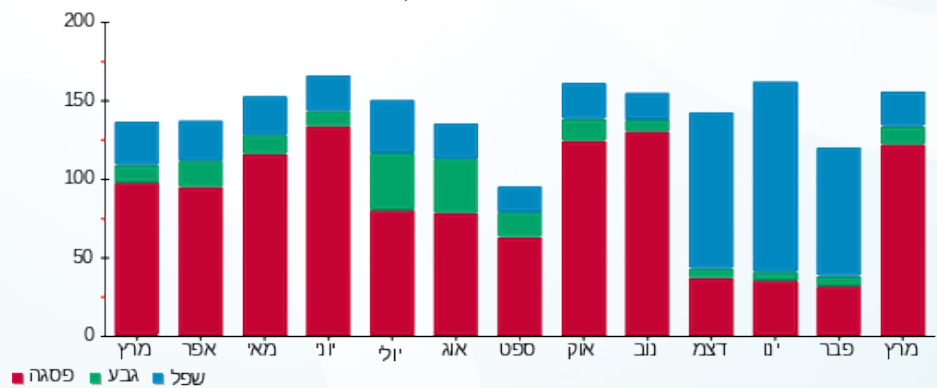



11/04/22 תאריך הפקה:
 31/03/22 תאריך קריאה נוכחית:
 01/03/22 תאריך קריאה קודמת:

שם דייר: 419 מירי אוזן
 שם אתר: סוהו נתניה משרדים

לקוח/ה נכבד/ה, אנו מתכבדים להגיש את חישוב צריכת החשמל לתקופה 01/03/22 - 31/03/22:

419 - מירי אוזן - 3 - 18017295 (3x13.33332)

סוג תעריף	סוג צריכה	קריאה קודמת	קריאה נוכחית	סה"כ צריכה בקוט"ש	מחיר לקוט"ש בא"ג	סה"כ לתשלום
פרטי חשבון עבור תאריכים:						
777	פסגה	01/03/22	31/03/22	120.34	46.64	56.13 ₪
778	גבע	407.57	419.05	11.48	38.61	4.43 ₪
779	שפל	1,878.03	1,900.36	22.33	31.90	7.12 ₪

סה"כ לדייר:

פסגה	גבע	שפל	סה"כ	שיא ביקוש
120.34	11.48	22.33	154.15	2.61
₪ 56.13	₪ 4.43	₪ 7.12	₪ 67.68	

סה"כ צריכה
 סה"כ לתשלום

70.53 ₪	תשלום קבוע	
7.34 ₪	תשלום עבור גודל חיבור בKVA (3x13.33)	
145.55 ₪	סה"כ לתשלום	לא כולל מע"מ

התפלגות חיוב בש"ח לפי תע"ז

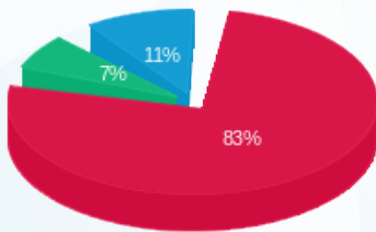

פסגה (₪ 56.13)
 גבע (₪ 4.43)
 שפל (₪ 7.12)

הסטוריית צריכה בקוט"ש

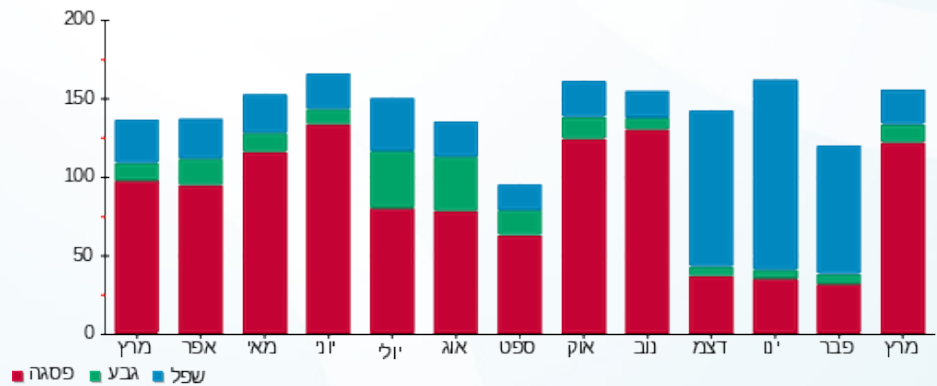



11/04/22 תאריך הפקה:
 31/03/22 תאריך קריאה נוכחית:
 01/03/22 תאריך קריאה קודמת:

שם דייר: 419 עו"ד אושרית זנזורי
 שם אתר: סוהו נתניה משרדים

לקוח/ה נכבד/ה, אנו מתכבדים להגיש את חישוב צריכת החשמל לתקופה 01/03/22 - 31/03/22:

משרד 419 עו"ד אושרית זנזורי - 3 - 18017295(3x13.33332)

סוג תעריף	סוג צריכה	קריאה קודמת	קריאה נוכחית	סה"כ צריכה בקוט"ש	מחיר לקוט"ש בא"ג	סה"כ לתשלום
			31/03/22	01/03/22	פרטי חשבון עבור תאריכים:	
777	פסגה	2,478.86	2,599.20	120.34	46.64	56.13 ₪
778	גבע	407.57	419.05	11.48	38.61	4.43 ₪
779	שפל	1,878.03	1,900.36	22.33	31.90	7.12 ₪

סה"כ לדייר:

פסגה	גבע	שפל	סה"כ	שיא ביקוש
120.34	11.48	22.33	154.15	2.61
56.13 ₪	4.43 ₪	7.12 ₪	67.68 ₪	

סה"כ צריכה
 סה"כ לתשלום

70.53 ₪	תשלום קבוע	
7.34 ₪	תשלום עבור גודל חיבור בKVA (3x13.33)	
145.55 ₪	סה"כ לתשלום	לא כולל מע"מ





11/04/22 תאריך הפקה:
 31/03/22 תאריך קריאה נוכחית:
 01/03/22 תאריך קריאה קודמת:

שם דייר: 420 יושפה
שם אתר: סוהו נתניה משרדים

לקוח/ה נכבד/ה, אנו מתכבדים להגיש את חישוב צריכת החשמל לתקופה 01/03/22 - 31/03/22:

משרד 420 - יושפה - 4 - 18017295(3x40)

סוג תעריף	סוג צריכה	קריאה קודמת	קריאה נוכחית	סה"כ צריכה בקוט"ש	מחיר לקוט"ש בא"ג	סה"כ לתשלום
			31/03/22	01/03/22	פרטי חשבון עבור תאריכים:	
777	פסגה	5,707.40	5,952.48	245.08	46.64	114.31 ₪
778	גבע	752.90	783.68	30.78	38.61	11.88 ₪
779	שפל	3,764.70	3,841.50	76.80	31.90	24.50 ₪

סה"כ לדייר:

פסגה	גבע	שפל	סה"כ	שיא ביקוש
245.08	30.78	76.80	352.66	1.85
114.31 ₪	11.88 ₪	24.50 ₪	150.69 ₪	

סה"כ צריכה
 סה"כ לתשלום

214.45 ₪	תשלום קבוע	
7.34 ₪	תשלום עבור גודל חיבור KVA (3x40)	
372.48 ₪	סה"כ לתשלום	לא כולל מע"מ



11/04/22 תאריך הפקה:
 31/03/22 תאריך קריאה נוכחית:
 01/03/22 תאריך קריאה קודמת:

שם דייר: 501 לידורן טק בע"מ
 שם אתר: סוהו נתניה משרדים

לקוח/ה נכבד/ה, אנו מתכבדים להגיש את חישוב צריכת החשמל לתקופה 01/03/22 - 31/03/22:

משרד 501 לידורן טק בע"מ - 1 - 16193814(3x40)

סוג תעריף	סוג צריכה	קריאה קודמת	קריאה נוכחית	סה"כ צריכה בקוט"ש	מחיר לקוט"ש בא"ג	סה"כ לתשלום
פרטי חשבון עבור תאריכים:						
777	פסגה	01/03/22	31/03/22	248.47	46.64	115.89 ₪
778	גבע	1,582.50	1,625.79	43.29	38.61	16.71 ₪
779	שפל	5,664.20	5,771.14	106.94	31.90	34.11 ₪

סה"כ לדייר:

פסגה	גבע	שפל	סה"כ	שיא ביקוש
248.47	43.29	106.94	398.70	2.30
115.89 ₪	16.71 ₪	34.11 ₪	166.71 ₪	

סה"כ צריכה
 סה"כ לתשלום

214.45 ₪	תשלום קבוע	
7.34 ₪	תשלום עבור גודל חיבור ב-KVA (3x40)	
388.50 ₪	סה"כ לתשלום	לא כולל מע"מ

11/04/22 תאריך הפקדה:
 31/03/22 תאריך קריאה נוכחית:
 01/03/22 תאריך קריאה קודמת:

שם דייר: 502-503 לאופיסינה בע"מ
 שם אתר: סוהו נתניה משרדים

לקוח/ה נכבד/ה, אנו מתכבדים להגיש את חישוב צריכת החשמל לתקופה 01/03/22 - 31/03/22:

משרד 502-503 לאופיסינה בע"מ - 2 - 16193814(3x40)

סוג תעריף	סוג צריכה	קריאה קודמת	קריאה נוכחית	סה"כ צריכה בקוט"ש	מחיר לקוט"ש בא"ג	סה"כ לתשלום
פרטי חשבון עבור תאריכים:						
777	פסגה	01/03/22	31/03/22	883.73	46.64	412.17 ₪
778	גבע	5,621.60	5,847.23	225.63	38.61	87.11 ₪
779	שפל	13,082.60	13,277.67	195.07	31.90	62.23 ₪

סה"כ לדייר:

פסגה	גבע	שפל	סה"כ	שיא ביקוש
883.73	225.63	195.07	1,304.43	5.08
412.17 ₪	87.11 ₪	62.23 ₪	561.51 ₪	

סה"כ צריכה
 סה"כ לתשלום

214.45 ₪	תשלום קבוע	
7.34 ₪	תשלום עבור גודל חיבור KVA (3x40)	
783.30 ₪	סה"כ לתשלום	לא כולל מע"מ

11/04/22 תאריך הפקה:
 31/03/22 תאריך קריאה נוכחית:
 01/03/22 תאריך קריאה קודמת:

שם דייר: 504 פורדר בע"מ
 שם אתר: סוהו נתניה משרדים

לקוח/ה נכבד/ה, אנו מתכבדים להגיש את חישוב צריכת החשמל לתקופה 01/03/22 - 31/03/22:

משרד 504 - פורדר בע"מ - 4 - 16193814 (3x40)

סוג תעריף	סוג צריכה	קריאה קודמת	קריאה נוכחית	סה"כ צריכה בקוט"ש	מחיר לקוט"ש בא"ג	סה"כ לתשלום
פרטי חשבון עבור תאריכים:						
777	פסגה	01/03/22	31/03/22	343.67	46.64	160.29 ₪
778	גבע	2,036.80	2,063.90	27.10	38.61	10.46 ₪
779	שפל	7,410.20	7,467.09	56.89	31.90	18.15 ₪

סה"כ לדייר:

פסגה	גבע	שפל	סה"כ	שיא ביקוש
343.67	27.10	56.89	427.66	2.57
160.29 ₪	10.46 ₪	18.15 ₪	188.90 ₪	

סה"כ צריכה
 סה"כ לתשלום

214.45 ₪	תשלום קבוע	
7.34 ₪	תשלום עבור גודל חיבור ב-KVA (3x40)	
410.69 ₪	סה"כ לתשלום	לא כולל מע"מ

11/04/22 תאריך הפקה:
 31/03/22 תאריך קריאה נוכחית:
 01/03/22 תאריך קריאה קודמת:

שם דייר: 505 אוליאל דריפוס נתן
 שם אתר: סוהו נתניה משרדים

לקוח/ה נכבד/ה, אנו מתכבדים להגיש את חישוב צריכת החשמל לתקופה 01/03/22 - 31/03/22:

משרד 505 - אוליאל דריפוס נתן - 1 - 16193918 (3x40)

סוג תעריף	סוג צריכה	קריאה קודמת	קריאה נוכחית	סה"כ צריכה בקוט"ש	מחיר לקוט"ש בא"ג	סה"כ לתשלום
פרטי חשבון עבור תאריכים:						
777	פסגה	01/03/22	31/03/22	180.23	46.64	84.06 ₪
778	גבע	0.00	9.70	9.70	38.61	3.75 ₪
779	שפל	0.00	22.00	22.00	31.90	7.02 ₪

סה"כ לדייר:

פסגה	גבע	שפל	סה"כ	שיא ביקוש
180.23	9.70	22.00	211.93	1.97
84.06 ₪	3.75 ₪	7.02 ₪	94.82 ₪	

סה"כ צריכה
 סה"כ לתשלום

214.45 ₪	תשלום קבוע	
7.34 ₪	תשלום עבור גודל חיבור בKVA (3x40)	
316.61 ₪	סה"כ לתשלום	לא כולל מע"מ



11/04/22 תאריך הפקה:
 31/03/22 תאריך קריאה נוכחית:
 01/03/22 תאריך קריאה קודמת:

שם דייר: 506 פורדר בע"מ
שם אתר: סוהו נתניה משרדים

לקוח/ה נכבד/ה, אנו מתכבדים להגיש את חישוב צריכת החשמל לתקופה 01/03/22 - 31/03/22:

506 פורדר בע"מ - 3 - 16193814(3x40)

סה"כ לתשלום	מחיר לקוט"ש בא"ג	סה"כ צריכה בקוט"ש	קריאה נוכחית	קריאה קודמת	סוג צריכה	סוג תעריף
			31/03/22	01/03/22	פרטי חשבון עבור תאריכים:	
₪ 37.91	46.64	81.28	4,889.09	4,807.80	פסגה	777
₪ 3.90	38.61	10.10	1,236.80	1,226.70	גבע	778
₪ 8.46	31.90	26.53	3,640.83	3,614.30	שפל	779

סה"כ לדייר:

שיא ביקוש	סה"כ	שפל	גבע	פסגה
5.19	117.91	26.53	10.10	81.28
	₪ 50.27	₪ 8.46	₪ 3.90	₪ 37.91

סה"כ צריכה
 סה"כ לתשלום

₪ 214.45	תשלום קבוע	
₪ 7.34	תשלום עבור גודל חיבור ב-KVA (3x40)	
₪ 272.06	סה"כ לתשלום	לא כולל מע"מ





11/04/22 תאריך הפקה:
 31/03/22 תאריך קריאה נוכחית:
 01/03/22 תאריך קריאה קודמת:

שם דייר: 507 - פורדר בע"מ
 שם אתר: סוהו נתניה משרדים

לקוח/ה נכבד/ה, אנו מתכבדים להגיש את חישוב צריכת החשמל לתקופה 01/03/22 - 31/03/22:

507 - פורדר בע"מ - 3 - 16193918 (3x40)

סה"כ לתשלום	מחיר לקוט"ש בא"ג	סה"כ צריכה בקוט"ש	קריאה נוכחית	קריאה קודמת	סוג צריכה	סוג תעריף
			31/03/22	01/03/22		פרטי חשבון עבור תאריכים:
244.39 ₪	46.64	524.00	524.00	0.00	פסגה	777
29.34 ₪	38.61	76.00	76.00	0.00	גבע	778
47.56 ₪	31.90	149.10	149.10	0.00	שפל	779

סה"כ לדייר:

שיא ביקוש	סה"כ	שפל	גבע	פסגה
6.67	749.10	149.10	76.00	524.00
	321.30 ₪	47.56 ₪	29.34 ₪	244.39 ₪

סה"כ צריכה
 סה"כ לתשלום

214.45 ₪	תשלום קבוע	
7.34 ₪	תשלום עבור גודל חיבור ב-KVA (3x40)	
543.09 ₪	סה"כ לתשלום	לא כולל מע"מ





11/04/22 תאריך הפקה:
 31/03/22 תאריך קריאה נוכחית:
 01/03/22 תאריך קריאה קודמת:

שם דייר: 508 ב.ר.ר. משרדים 2016 בע"מ
 שם אתר: סוהו נתניה משרדים

לקוח/ה נכבד/ה, אנו מתכבדים להגיש את חישוב צריכת החשמל לתקופה 01/03/22 - 31/03/22:

משרד 508 ב.ר.ר. משרדים 2016 בע"מ - 4 - 16193918 (3x40)

סוג תעריף	סוג צריכה	קריאה קודמת	קריאה נוכחית	סה"כ צריכה בקוט"ש	מחיר לקוט"ש בא"ג	סה"כ לתשלום
פרטי חשבון עבור תאריכים:						
777	פסגה	01/03/22	31/03/22	288.60	46.64	134.60 ₪
778	גבע	0.00	31.73	31.73	38.61	12.25 ₪
779	שפל	0.00	62.17	62.17	31.90	19.83 ₪

סה"כ לדייר:

פסגה	גבע	שפל	סה"כ	שיא ביקוש
288.60	31.73	62.17	382.50	2.65
134.60 ₪	12.25 ₪	19.83 ₪	166.69 ₪	

סה"כ צריכה
 סה"כ לתשלום

214.45 ₪	תשלום קבוע	
7.34 ₪	תשלום עבור גודל חיבור KVA (3x40)	
388.47 ₪	סה"כ לתשלום	לא כולל מע"מ





11/04/22

תאריך הפקה:

שם דייר: 509 תמיר א.ח.ד. נכסים (2003) בע"מ

31/03/22

תאריך קריאה נוכחית:

שם אתר: סוהו נתניה משרדים

01/03/22

תאריך קריאה קודמת:

לקוח/ה נכבד/ה, אנו מתכבדים להגיש את חישוב צריכת החשמל לתקופה 01/03/22 - 31/03/22:
משרד 509 תמיר א.ח.ד. נכסים (2003) בע"מ - 1 - 16193817(3x40)

סוג תעריף	סוג צריכה	קריאה קודמת	קריאה נוכחית	סה"כ צריכה בקוט"ש	מחיר לקוט"ש בא"ג	סה"כ לתשלום
			31/03/22	01/03/22	פרטי חשבון עבור תאריכים:	
777	פסגה	3,406.60	3,543.10	136.50	46.64	63.66 ₪
778	גבע	1,321.50	1,371.73	50.23	38.61	19.39 ₪
779	שפל	5,046.40	5,169.73	123.33	31.90	39.34 ₪

סה"כ לדייר:

פסגה	גבע	שפל	סה"כ	שיא ביקוש
136.50	50.23	123.33	310.07	1.45
63.66 ₪	19.39 ₪	39.34 ₪	122.40 ₪	

סה"כ צריכה
סה"כ לתשלום

214.45 ₪	תשלום קבוע	
7.34 ₪	תשלום עבור גודל חיבור KVA (3x40)	
344.19 ₪	סה"כ לתשלום	לא כולל מע"מ



11/04/22 תאריך הפקה:
 31/03/22 תאריך קריאה נוכחית:
 01/03/22 תאריך קריאה קודמת:

שם דייר: 510 פימה פק בע"מ
 שם אתר: סוהו נתניה משרדים

לקוח/ה נכבד/ה, אנו מתכבדים להגיש את חישוב צריכת החשמל לתקופה 01/03/22 - 31/03/22:

משרד 510 פימה פק בע"מ - 2 - 16193817(3x40)

סוג תעריף	סוג צריכה	קריאה קודמת	קריאה נוכחית	סה"כ צריכה בקוט"ש	מחיר לקוט"ש בא"ג	סה"כ לתשלום
פרטי חשבון עבור תאריכים:						
777	פסגה	01/03/22	31/03/22	384.77	46.64	179.45 ₪
778	גבע	1,752.00	1,791.20	39.20	38.61	15.14 ₪
779	שפל	9,649.30	9,742.60	93.30	31.90	29.76 ₪

סה"כ לדייר:

פסגה	גבע	שפל	סה"כ	שיא ביקוש
384.77	39.20	93.30	517.27	6.05
179.45 ₪	15.14 ₪	29.76 ₪	224.35 ₪	

סה"כ צריכה
 סה"כ לתשלום

214.45 ₪	תשלום קבוע	
7.34 ₪	תשלום עבור גודל חיבור בKVA (3x40)	
446.14 ₪	סה"כ לתשלום	לא כולל מע"מ



11/04/22 תאריך הפקה:
 31/03/22 תאריך קריאה נוכחית:
 01/03/22 תאריך קריאה קודמת:

שם דייר: 511 ד"ר איתי פניכל בע"מ
 שם אתר: סוהו נתניה משרדים

לקוח/ה נכבד/ה, אנו מתכבדים להגיש את חישוב צריכת החשמל לתקופה 01/03/22 - 31/03/22:

משרד 511 ד"ר איתי פניכל בע"מ - 3 - 16193817(3x40)

סוג תעריף	סוג צריכה	קריאה קודמת	קריאה נוכחית	סה"כ צריכה בקוט"ש	מחיר לקוט"ש בא"ג	סה"כ לתשלום
פרטי חשבון עבור תאריכים:						
777	פסגה	01/03/22	31/03/22	103.83	46.64	48.43 ₪
778	גבע	760.70	772.07	11.37	38.61	4.39 ₪
779	שפל	2,791.70	2,809.50	17.80	31.90	5.68 ₪

סה"כ לדייר:

פסגה	גבע	שפל	סה"כ	שיא ביקוש
103.83	11.37	17.80	133.00	2.35
48.43 ₪	4.39 ₪	5.68 ₪	58.49 ₪	

סה"כ צריכה
 סה"כ לתשלום

214.45 ₪	תשלום קבוע	
7.34 ₪	תשלום עבור גודל חיבור ב-KVA (3x40)	
280.28 ₪	סה"כ לתשלום	לא כולל מע"מ





11/04/22

תאריך הפקדה:

שם דייר: 512- ס.מ. לוג'יק קול בע"מ

31/03/22

תאריך קריאה נוכחית:

שם אתר: סוהו נתניה משרדים

01/03/22

תאריך קריאה קודמת:

לקוח/ה נכבד/ה, אנו מתכבדים להגיש את חישוב צריכת החשמל לתקופה 01/03/22 - 31/03/22:

512 - ס.מ. לוג'יק קול בע"מ - 4 - 16193817 (3x40)

סוג תעריף	סוג צריכה	קריאה קודמת	קריאה נוכחית	סה"כ צריכה בקוט"ש	מחיר לקוט"ש בא"ג	סה"כ לתשלום
פרטי חשבון עבור תאריכים:						
		01/03/22	31/03/22			
777	פסגה	5,863.90	6,176.77	312.87	46.64	145.92 ₪
778	גבע	2,138.50	2,208.07	69.57	38.61	26.86 ₪
779	שפל	4,928.50	5,010.77	82.27	31.90	26.24 ₪

סה"כ לדיר:

פסגה	גבע	שפל	סה"כ	שיא ביקוש
312.87	69.57	82.27	464.70	2.72
145.92 ₪	26.86 ₪	26.24 ₪	199.02 ₪	

סה"כ צריכה

סה"כ לתשלום

214.45 ₪	תשלום קבוע	
7.34 ₪	תשלום עבור גודל חיבור בKVA (3x40)	
420.81 ₪	סה"כ לתשלום	לא כולל מע"מ

התפלגות חיוב בש"ח לפי תע"ז

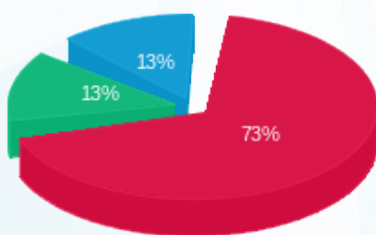

■ פסגה (145.92 ₪)
■ גבע (26.86 ₪)
■ שפל (26.24 ₪)

הסטוריית צריכה בקוט"ש

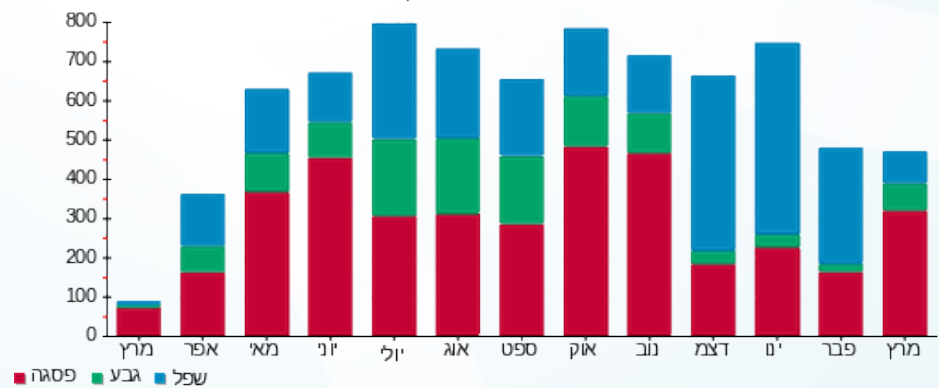



11/04/22

תאריך הפקה:

שם דייר: 513 גלזר

31/03/22

תאריך קריאה נוכחית:

שם אתר: סוהו נתניה משרדים

01/03/22

תאריך קריאה קודמת:

לקוח/ה נכבד/ה, אנו מתכבדים להגיש את חישוב צריכת החשמל לתקופה 01/03/22 - 31/03/22:

513 גלזר - 1 - 16193808 (3x20.8)

סוג תעריף	סוג צריכה	קריאה קודמת	קריאה נוכחית	סה"כ צריכה בקוט"ש	מחיר לקוט"ש בא"ג	סה"כ לתשלום
פרטי חשבון עבור תאריכים:						
777	פסגה	01/03/22	31/03/22	104.52	46.64	48.75 ₪
778	גבע	440.75	447.67	6.92	38.61	2.67 ₪
779	שפל	1,453.45	1,471.08	17.63	31.90	5.62 ₪

סה"כ לדייר:

פסגה	גבע	שפל	סה"כ	שיא ביקוש
104.52	6.92	17.63	129.06	4.51
₪ 48.75	₪ 2.67	₪ 5.62	₪ 57.04	

סה"כ צריכה

סה"כ לתשלום

110.00 ₪	תשלום קבוע	
7.34 ₪	תשלום עבור גודל חיבור בKVA (3x20.8)	
174.38 ₪	סה"כ לתשלום	לא כולל מע"מ

התפלגות חיוב בש"ח לפי תע"ז

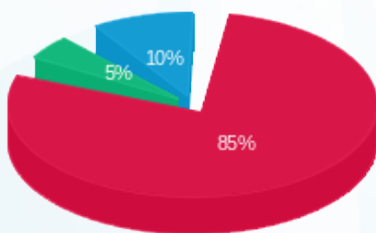

- פסגה (₪ 48.75)
- גבע (₪ 2.67)
- שפל (₪ 5.62)

הסטוריית צריכה בקוט"ש

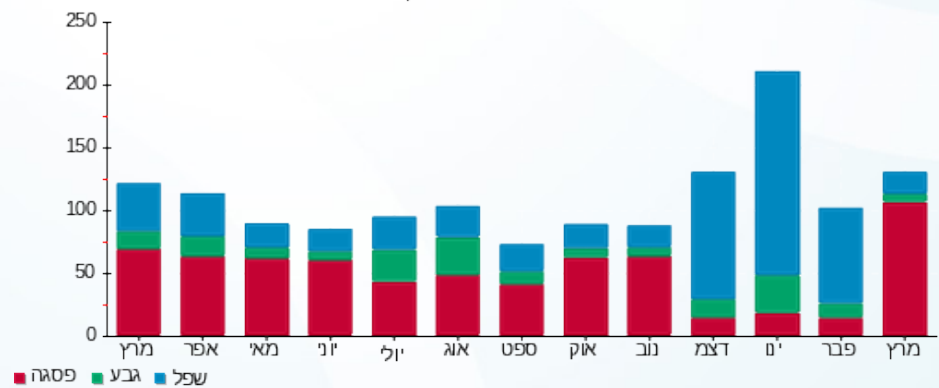

11/04/22 תאריך הפקה:
 31/03/22 תאריך קריאה נוכחית:
 01/03/22 תאריך קריאה קודמת:

שם דייר: 513 מדיפו אספקה רפואית בע"מ
שם אתר: סוהו נתניה משרדים

לקוח/ה נכבד/ה, אנו מתכבדים להגיש את חישוב צריכת החשמל לתקופה 01/03/22 - 31/03/22:

משרד 513 מדיפו אספקה רפואית בע"מ - 1 - 16193808 (3x19.2)

סוג תעריף	סוג צריכה	קריאה קודמת	קריאה נוכחית	סה"כ צריכה בקוט"ש	מחיר לקוט"ש בא"ג	סה"כ לתשלום
פרטי חשבון עבור תאריכים:						
777	פסגה	01/03/22	31/03/22	96.48	46.64	45.00 ₪
778	גבע	406.85	413.23	6.38	38.61	2.46 ₪
779	שפל	1,341.65	1,357.92	16.27	31.90	5.19 ₪

סה"כ לדייר:

פסגה	גבע	שפל	סה"כ	שיא ביקוש
96.48	6.38	16.27	119.14	4.51
₪ 45.00	₪ 2.46	₪ 5.19	₪ 52.65	

סה"כ צריכה
 סה"כ לתשלום

101.60 ₪	תשלום קבוע	
7.34 ₪	תשלום עבור גודל חיבור KVA (3x19.2)	
161.59 ₪	סה"כ לתשלום	לא כולל מע"מ

11/04/22 תאריך הפקה:
 31/03/22 תאריך קריאה נוכחית:
 01/03/22 תאריך קריאה קודמת:

שם דייר: 514 קוסמוס נדלן
 שם אתר: סוהו נתניה משרדים

לקוח/ה נכבד/ה, אנו מתכבדים להגיש את חישוב צריכת החשמל לתקופה 01/03/22 - 31/03/22:

משרד 514 קוסמוס נדלן - 2 - 16193808(3x40)

סוג תעריף	סוג צריכה	קריאה קודמת	קריאה נוכחית	סה"כ צריכה בקוט"ש	מחיר לקוט"ש בא"ג	סה"כ לתשלום
פרטי חשבון עבור תאריכים:						
777	פסגה	01/03/22	31/03/22	305.67	46.64	142.56 ₪
778	גבע	2,001.10	2,048.97	47.87	38.61	18.48 ₪
779	שפל	4,788.30	4,897.03	108.73	31.90	34.69 ₪

סה"כ לדייר:

פסגה	גבע	שפל	סה"כ	שיא ביקוש
305.67	47.87	108.73	462.27	1.67
142.56 ₪	18.48 ₪	34.69 ₪	195.73 ₪	

סה"כ צריכה
 סה"כ לתשלום

214.45 ₪	תשלום קבוע	
7.34 ₪	תשלום עבור גודל חיבור בKVA (3x40)	
417.52 ₪	סה"כ לתשלום	לא כולל מע"מ



11/04/22 תאריך הפקדה:
 31/03/22 תאריך קריאה נוכחית:
 01/03/22 תאריך קריאה קודמת:

שם דייר: 515-516 לאופיסינה בע"מ
 שם אתר: סוהו נתניה משרדים

לקוח/ה נכבד/ה, אנו מתכבדים להגיש את חישוב צריכת החשמל לתקופה 01/03/22 - 31/03/22:

משרד 515-516 לאופיסינה - 3 - (3x40)16193808

סה"כ לתשלום	מחיר לקוט"ש בא"ג	סה"כ צריכה בקוט"ש	קריאה נוכחית	קריאה קודמת	סוג צריכה	סוג תעריף
			31/03/22	01/03/22	פרטי חשבון עבור תאריכים:	
400.50 ₪	46.64	858.70	25,634.70	24,776.00	פסגה	777
53.18 ₪	38.61	137.73	6,374.63	6,236.90	גבע	778
42.18 ₪	31.90	132.23	16,676.43	16,544.20	שפל	779

סה"כ לדייר:

שיא ביקוש	סה"כ	שפל	גבע	פסגה
6.40	1,128.67	132.23	137.73	858.70
	495.86 ₪	42.18 ₪	53.18 ₪	400.50 ₪

סה"כ צריכה

סה"כ לתשלום

214.45 ₪	תשלום קבוע	
7.34 ₪	תשלום עבור גודל חיבור KVA (3x40)	
717.65 ₪	סה"כ לתשלום	לא כולל מע"מ





11/04/22

תאריך הפקה:

שם דייר: 517 יורם רוזנצוויג חברה לביטוח (2010) בע"מ

31/03/22

תאריך קריאה נוכחי:

שם אתר: סוהו נתניה משרדים

01/03/22

תאריך קריאה קודמת:

לקוח/ה נכבד/ה, אנו מתכבדים להגיש את חישוב צריכת החשמל לתקופה 01/03/22 - 31/03/22:

משרד 517 יורם רוזנצוויג חברה לביטוח (2010) בע"מ - 1 - (3x40)16193809

סוג תעריף	סוג צריכה	קריאה קודמת	קריאה נוכחית	סה"כ צריכה בקוט"ש	מחיר לקוט"ש בא"ג	סה"כ לתשלום
פרטי חשבון עבור תאריכים:						
777	פסגה	01/03/22	31/03/22	422.27	46.64	196.95 ₪
778	גבע	1,997.50	2,062.30	64.80	38.61	25.02 ₪
779	שפל	10,173.10	10,336.80	163.70	31.90	52.22 ₪

סה"כ לדייר:

פסגה	גבע	שפל	סה"כ	שיא ביקוש
422.27	64.80	163.70	650.77	4.65
196.95 ₪	25.02 ₪	52.22 ₪	274.19 ₪	

סה"כ צריכה

סה"כ לתשלום

214.45 ₪	תשלום קבוע	
7.34 ₪	תשלום עבור גודל חיבור ב-KVA (3x40)	
495.97 ₪	סה"כ לתשלום	לא כולל מע"מ



11/04/22 תאריך הפקה:
 31/03/22 תאריך קריאה נוכחית:
 01/03/22 תאריך קריאה קודמת:

שם דייר: 518 אקסיומה בע"מ
 שם אתר: סוהו נתניה משרדים

לקוח/ה נכבד/ה, אנו מתכבדים להגיש את חישוב צריכת החשמל לתקופה 01/03/22 - 31/03/22:

משרד 518 אקסיומה בע"מ - 2 - (3x40)16193809

סוג תעריף	סוג צריכה	קריאה קודמת	קריאה נוכחית	סה"כ צריכה בקוט"ש	מחיר לקוט"ש בא"ג	סה"כ לתשלום
פרטי חשבון עבור תאריכים:						
777	פסגה	01/03/22	31/03/22	769.37	46.64	358.83 ₪
778	גבע	4,088.40	4,198.87	110.47	38.61	42.65 ₪
779	שפל	17,011.30	17,273.13	261.83	31.90	83.52 ₪

סה"כ לדייר:

פסגה	גבע	שפל	סה"כ	שיא ביקוש
769.37	110.47	261.83	1,141.67	4.69
358.83 ₪	42.65 ₪	83.52 ₪	485.01 ₪	

סה"כ צריכה
 סה"כ לתשלום

214.45 ₪	תשלום קבוע	
7.34 ₪	תשלום עבור גודל חיבור KVA (3x40)	
706.80 ₪	סה"כ לתשלום	לא כולל מע"מ



11/04/22 תאריך הפקה:
 31/03/22 תאריך קריאה נוכחית:
 01/03/22 תאריך קריאה קודמת:

שם דייר: 519 אקסיומה
 שם אתר: סוהו נתניה משרדים

לקוח/ה נכבד/ה, אנו מתכבדים להגיש את חישוב צריכת החשמל לתקופה 01/03/22 - 31/03/22:

519 אקסיומה - 3 - 16193809(3x40)

סוג תעריף	סוג צריכה	קריאה קודמת	קריאה נוכחית	סה"כ צריכה בקוט"ש	מחיר לקוט"ש בא"ג	סה"כ לתשלום
פרטי חשבון עבור תאריכים:						
777	פסגה	01/03/22	31/03/22	290.30	46.64	135.40 ₪
778	גבע	2,325.40	2,348.63	23.23	38.61	8.97 ₪
779	שפל	7,157.00	7,218.40	61.40	31.90	19.59 ₪

סה"כ לדייר:

פסגה	גבע	שפל	סה"כ	שיא ביקוש
290.30	23.23	61.40	374.93	2.49
135.40 ₪	8.97 ₪	19.59 ₪	163.95 ₪	

סה"כ צריכה
 סה"כ לתשלום

214.45 ₪	תשלום קבוע	
7.34 ₪	תשלום עבור גודל חיבור בKVA (3x40)	
385.74 ₪	סה"כ לתשלום	לא כולל מע"מ

התפלגות חיוב בש"ח לפי תע"ז

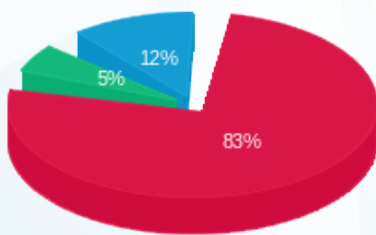

■ פסגה (135.40 ₪)
 ■ גבע (8.97 ₪)
 ■ שפל (19.59 ₪)

הסטוריית צריכה בקוט"ש

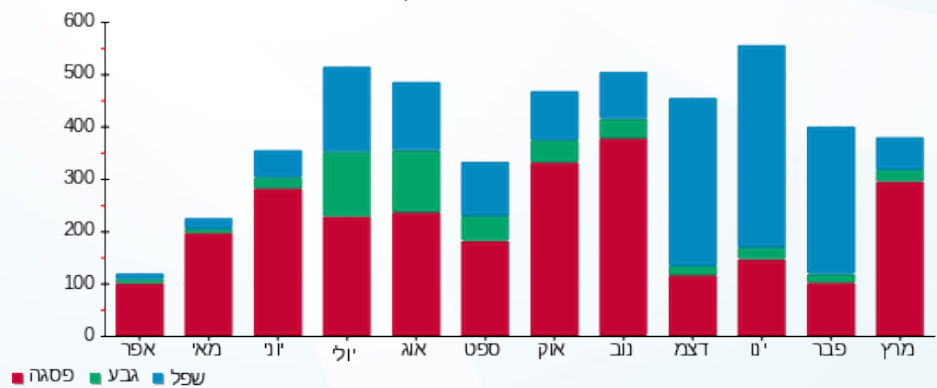

11/04/22 תאריך הפקה:
 31/03/22 תאריך קריאה נוכחית:
 01/03/22 תאריך קריאה קודמת:

שם דייר: 520 הום סימיקארד בע"מ
שם אתר: סוהו נתניה משרדים

לקוח/ה נכבד/ה, אנו מתכבדים להגיש את חישוב צריכת החשמל לתקופה 01/03/22 - 31/03/22:

משרד 520 הום סימיקארד בע"מ - 2 - 16193918(3x40)

סוג תעריף	סוג צריכה	קריאה קודמת	קריאה נוכחית	סה"כ צריכה בקוט"ש	מחיר לקוט"ש בא"ג	סה"כ לתשלום
פרטי חשבון עבור תאריכים:						
777	פסגה	01/03/22	31/03/22	490.13	46.64	228.59 ₪
778	גבע	5,768.35	5,850.00	81.65	38.61	31.52 ₪
779	שפל	14,092.28	14,299.00	206.71	31.90	65.94 ₪

סה"כ לדייר:

פסגה	גבע	שפל	סה"כ	שיא ביקוש
490.13	81.65	206.71	778.49	4.47
228.59 ₪	31.52 ₪	65.94 ₪	326.06 ₪	

סה"כ צריכה
 סה"כ לתשלום

214.45 ₪	תשלום קבוע	
7.34 ₪	תשלום עבור גודל חיבור ב-KVA (3x40)	
547.85 ₪	סה"כ לתשלום	לא כולל מע"מ

11/04/22 תאריך הפקה:
 31/03/22 תאריך קריאה נוכחית:
 01/03/22 תאריך קריאה קודמת:

שם דייר: 601-סטבה תרופות
 שם אתר: סוהו נתניה משרדים

לקוח/ה נכבד/ה, אנו מתכבדים להגיש את חישוב צריכת החשמל לתקופה 01/03/22 - 31/03/22:

משרד 601 - סטבה תרופות - 1 - 16092195(3x40)

סה"כ לתשלום	מחיר לקוט"ש בא"ג	סה"כ צריכה בקוט"ש	קריאה נוכחית	קריאה קודמת	סוג צריכה	סוג תעריף
			31/03/22	01/03/22	פרטי חשבון עבור תאריכים:	
59.37 ₪	46.64	127.30	3,069.30	2,942.00	פסגה	777
11.54 ₪	38.61	29.90	506.00	476.10	גבע	778
25.20 ₪	31.90	79.00	1,909.90	1,830.90	שפל	779

סה"כ לדייר:

שיא ביקוש	סה"כ	שפל	גבע	פסגה
1.40	236.20	79.00	29.90	127.30
	96.12 ₪	25.20 ₪	11.54 ₪	59.37 ₪

סה"כ צריכה
 סה"כ לתשלום

214.45 ₪	תשלום קבוע	
7.34 ₪	תשלום עבור גודל חיבור KVA (3x40)	
317.91 ₪	סה"כ לתשלום	לא כולל מע"מ

11/04/22 תאריך הפקה:
 31/03/22 תאריך קריאה נוכחית:
 01/03/22 תאריך קריאה קודמת:

שם דייר: 602 - פרופיט און ליין בע"מ
 שם אתר: סוהו נתניה משרדים

לקוח/ה נכבד/ה, אנו מתכבדים להגיש את חישוב צריכת החשמל לתקופה 01/03/22 - 31/03/22:

משרד 602 - פרופיט און ליין בע"מ - 2 - 16092195(3x40)

סוג תעריף	סוג צריכה	קריאה קודמת	קריאה נוכחית	סה"כ צריכה בקוט"ש	מחיר לקוט"ש בא"ג	סה"כ לתשלום
פרטי חשבון עבור תאריכים:						
777	פסגה	01/03/22	31/03/22	76.30	46.64	35.59 ₪
778	גבע	1,070.70	1,100.30	29.60	38.61	11.43 ₪
779	שפל	1,773.70	1,797.10	23.40	31.90	7.46 ₪

סה"כ לדייר:

פסגה	גבע	שפל	סה"כ	שיא ביקוש
76.30	29.60	23.40	129.30	3.41
₪ 35.59	₪ 11.43	₪ 7.46	₪ 54.48	

סה"כ צריכה
 סה"כ לתשלום

214.45 ₪	תשלום קבוע	
7.34 ₪	תשלום עבור גודל חיבור KVA (3x40)	
276.27 ₪	סה"כ לתשלום	לא כולל מע"מ



11/04/22 תאריך הפקה:
 31/03/22 תאריך קריאה נוכחית:
 01/03/22 תאריך קריאה קודמת:

שם דייר: 603 סמארטגן בע"מ
 שם אתר: סוהו נתניה משרדים

לקוח/ה נכבד/ה, אנו מתכבדים להגיש את חישוב צריכת החשמל לתקופה 01/03/22 - 31/03/22:

משרד 603 - סמארטגן בע"מ - 3 - 16092195 (3x40)

סוג תעריף	סוג צריכה	קריאה קודמת	קריאה נוכחית	סה"כ צריכה בקוט"ש	מחיר לקוט"ש בא"ג	סה"כ לתשלום
פרטי חשבון עבור תאריכים:						
777	פסגה	01/03/22	31/03/22	271.50	46.64	126.63 ₪
778	גבע	837.90	853.70	15.80	38.61	6.10 ₪
779	שפל	3,107.00	3,143.30	36.30	31.90	11.58 ₪

סה"כ לדייר:

פסגה	גבע	שפל	סה"כ	שיא ביקוש
271.50	15.80	36.30	323.60	3.57
126.63 ₪	6.10 ₪	11.58 ₪	144.31 ₪	

סה"כ צריכה
 סה"כ לתשלום

214.45 ₪	תשלום קבוע	
7.34 ₪	תשלום עבור גודל חיבור ב-KVA (3x40)	
366.09 ₪	סה"כ לתשלום	לא כולל מע"מ





11/04/22 תאריך הפקה:
 31/03/22 תאריך קריאה נוכחית:
 01/03/22 תאריך קריאה קודמת:

שם דייר: 604 איזי גלובל
 שם אתר: סוהו נתניה משרדים

לקוח/ה נכבד/ה, אנו מתכבדים להגיש את חישוב צריכת החשמל לתקופה 01/03/22 - 31/03/22:

מ - משרד 604 - איזי גלובל - 1 - 18040221(3x40)

סה"כ לתשלום	מחיר לקוט"ש בא"ג	סה"כ צריכה בקוט"ש	קריאה נוכחית	קריאה קודמת	סוג צריכה	סוג תעריף
			31/03/22	01/03/22	פרטי חשבון עבור תאריכים:	
109.88 ₪	46.64	235.60	5,589.40	5,353.80	פסגה	777
11.14 ₪	38.61	28.85	800.45	771.60	גבע	778
16.65 ₪	31.90	52.20	3,387.30	3,335.10	שפל	779

סה"כ לדייר:

שיא ביקוש	סה"כ	שפל	גבע	פסגה
3.46	316.65	52.20	28.85	235.60
	137.67 ₪	16.65 ₪	11.14 ₪	109.88 ₪

סה"כ צריכה
 סה"כ לתשלום

214.45 ₪	תשלום קבוע	
7.34 ₪	תשלום עבור גודל חיבור KVA (3x40)	
359.46 ₪	סה"כ לתשלום	לא כולל מע"מ



11/04/22 תאריך הפקה:
 31/03/22 תאריך קריאה נוכחי:
 01/03/22 תאריך קריאה קודמת:

שם דייר: 605 אברהם חימי
 שם אתר: סוהו נתניה משרדים

לקוח/ה נכבד/ה, אנו מתכבדים להגיש את חישוב צריכת החשמל לתקופה 01/03/22 - 31/03/22:

מ - משרד 605 - אברהם חימי - 4 - 16193810 (3x40)

סוג תעריף	סוג צריכה	קריאה קודמת	קריאה נוכחית	סה"כ צריכה בקוט"ש	מחיר לקוט"ש בא"ג	סה"כ לתשלום
פרטי חשבון עבור תאריכים:						
777	פסגה	01/03/22	31/03/22	371.90	46.64	173.45 ₪
778	גבע	1,828.90	1,857.61	28.71	38.61	11.09 ₪
779	שפל	4,220.40	4,278.40	58.00	31.90	18.50 ₪

סה"כ לדייר:

פסגה	גבע	שפל	סה"כ	שיא ביקוש
371.90	28.71	58.00	458.61	2.71
173.45 ₪	11.09 ₪	18.50 ₪	203.04 ₪	

סה"כ צריכה
 סה"כ לתשלום

214.45 ₪	תשלום קבוע	
7.34 ₪	תשלום עבור גודל חיבור ב-KVA (3x40)	
424.83 ₪	סה"כ לתשלום	לא כולל מע"מ



11/04/22 תאריך הפקה:
 31/03/22 תאריך קריאה נוכחית:
 01/03/22 תאריך קריאה קודמת:

שם דייר: 606 סיגל יוריסטה עצמון חברת עורכי דין
שם אתר: סוהו נתניה משרדים

לקוח/ה נכבד/ה, אנו מתכבדים להגיש את חישוב צריכת החשמל לתקופה 01/03/22 - 31/03/22:

משרד 606 סיגל יוריסטה עצמון חברת עורכי דין - 2 - 18040221(3x40)

סוג תעריף	סוג צריכה	קריאה קודמת	קריאה נוכחית	סה"כ צריכה בקוט"ש	מחיר לקוט"ש בא"ג	סה"כ לתשלום
			31/03/22	01/03/22	פרטי חשבון עבור תאריכים:	
777	פסגה	7,242.10	7,482.95	240.85	46.64	112.33 ₪
778	גבע	1,540.40	1,569.05	28.65	38.61	11.06 ₪
779	שפל	3,914.80	3,952.90	38.10	31.90	12.15 ₪

סה"כ לדייר:

פסגה	גבע	שפל	סה"כ	שיא ביקוש
240.85	28.65	38.10	307.60	2.09
112.33 ₪	11.06 ₪	12.15 ₪	135.55 ₪	

סה"כ צריכה
 סה"כ לתשלום

214.45 ₪	תשלום קבוע	
7.34 ₪	תשלום עבור גודל חיבור KVA (3x40)	
357.34 ₪	סה"כ לתשלום	לא כולל מע"מ



11/04/22 תאריך הפקה:
 31/03/22 תאריך קריאה נוכחית:
 01/03/22 תאריך קריאה קודמת:

שם דייר: 607 סמארטגן בע"מ
 שם אתר: סוהו נתניה משרדים

לקוח/ה נכבד/ה, אנו מתכבדים להגיש את חישוב צריכת החשמל לתקופה 01/03/22 - 31/03/22:

משרד 607 סמארטגן בע"מ - 3 - 18040221(3x40)

סוג תעריף	סוג צריכה	קריאה קודמת	קריאה נוכחית	סה"כ צריכה בקוט"ש	מחיר לקוט"ש בא"ג	סה"כ לתשלום
פרטי חשבון עבור תאריכים:						
777	פסגה	01/03/22	31/03/22	518.65	46.64	241.90 ₪
778	גבע	2,084.00	2,134.50	50.50	38.61	19.50 ₪
779	שפל	5,865.60	5,933.25	67.65	31.90	21.58 ₪

סה"כ לדייר:

פסגה	גבע	שפל	סה"כ	שיא ביקוש
518.65	50.50	67.65	636.80	9.43
241.90 ₪	19.50 ₪	21.58 ₪	282.98 ₪	

סה"כ צריכה
 סה"כ לתשלום

214.45 ₪	תשלום קבוע	
7.34 ₪	תשלום עבור גודל חיבור ב-KVA (3x40)	
504.76 ₪	סה"כ לתשלום	לא כולל מע"מ



11/04/22

תאריך הפקה:

שם דייר: 608 ד"ר עובדיה ברוך

31/03/22

תאריך קריאה נוכחית:

שם אתר: סוהו נתניה משרדים

01/03/22

תאריך קריאה קודמת:

לקוח/ה נכבד/ה, אנו מתכבדים להגיש את חישוב צריכת החשמל לתקופה 01/03/22 - 31/03/22:

608 ד"ר עובדיה ברוך - 4 - 18040221(3x40)

סוג תעריף	סוג צריכה	קריאה קודמת	קריאה נוכחית	סה"כ צריכה בקוט"ש	מחיר לקוט"ש בא"ג	סה"כ לתשלום
פרטי חשבון עבור תאריכים:						
777	פסגה	01/03/22	31/03/22	195.35	46.64	91.11 ₪
778	גבע	851.50	854.30	2.80	38.61	1.08 ₪
779	שפל	3,344.30	3,351.05	6.75	31.90	2.15 ₪

סה"כ לדייר:

פסגה	גבע	שפל	סה"כ	שיא ביקוש
195.35	2.80	6.75	204.90	3.70
91.11 ₪	1.08 ₪	2.15 ₪	94.35 ₪	

סה"כ צריכה

סה"כ לתשלום

214.45 ₪	תשלום קבוע	
7.34 ₪	תשלום עבור גודל חיבור בKVA (3x40)	
316.13 ₪	סה"כ לתשלום	לא כולל מע"מ





11/04/22 תאריך הפקדה:
 31/03/22 תאריך קריאה נוכחית:
 01/03/22 תאריך קריאה קודמת:

שם דייר: 609 מיכאל מ.גבור, עו"ד - חברת
 שם אתר: סוהו נתניה משרדים

לקוח/ה נכבד/ה, אנו מתכבדים להגיש את חישוב צריכת החשמל לתקופה 01/03/22 - 31/03/22:

משרד 609 מיכאל מ.גבור, עו"ד - חברת - 1 - 16193812(3x40)

סוג תעריף	סוג צריכה	קריאה קודמת	קריאה נוכחית	סה"כ צריכה בקוט"ש	מחיר לקוט"ש בא"ג	סה"כ לתשלום
			31/03/22	01/03/22	פרטי חשבון עבור תאריכים:	
777	פסגה	18,375.10	19,001.50	626.40	46.64	292.15 ₪
778	גבע	4,008.70	4,099.40	90.70	38.61	35.02 ₪
779	שפל	10,287.00	10,418.93	131.93	31.90	42.09 ₪

סה"כ לדייר:

פסגה	גבע	שפל	סה"כ	שיא ביקוש
626.40	90.70	131.93	849.03	4.69
292.15 ₪	35.02 ₪	42.09 ₪	369.26 ₪	

סה"כ צריכה
 סה"כ לתשלום

214.45 ₪	תשלום קבוע	
7.34 ₪	תשלום עבור גודל חיבור ב-KVA (3x40)	
591.05 ₪	סה"כ לתשלום	לא כולל מע"מ





11/04/22 תאריך הפקה:
 31/03/22 תאריך קריאה נוכחית:
 01/03/22 תאריך קריאה קודמת:

שם דייר: 610 איוונט אקט בע"מ
 שם אתר: סוהו נתניה משרדים

לקוח/ה נכבד/ה, אנו מתכבדים להגיש את חישוב צריכת החשמל לתקופה 01/03/22 - 31/03/22:

משרד 610 - איוונט אקט בע"מ - 2 - 16193812(3x40)

סוג תעריף	סוג צריכה	קריאה קודמת	קריאה נוכחית	סה"כ צריכה בקוט"ש	מחיר לקוט"ש בא"ג	סה"כ לתשלום
פרטי חשבון עבור תאריכים:						
777	פסגה	01/03/22	31/03/22	508.42	46.64	237.13 ₪
778	גבע	1,364.50	1,442.87	78.37	38.61	30.26 ₪
779	שפל	4,260.00	4,420.22	160.22	31.90	51.11 ₪

סה"כ לדייר:

פסגה	גבע	שפל	סה"כ	שיא ביקוש
508.42	78.37	160.22	747.00	4.91
237.13 ₪	30.26 ₪	51.11 ₪	318.49 ₪	

סה"כ צריכה
 סה"כ לתשלום

214.45 ₪	תשלום קבוע	
7.34 ₪	תשלום עבור גודל חיבור ב-KVA (3x40)	
540.28 ₪	סה"כ לתשלום	לא כולל מע"מ





11/04/22 תאריך הפקה:
 31/03/22 תאריך קריאה נוכחית:
 01/03/22 תאריך קריאה קודמת:

שם דייר: 611 אופק - חדד חברת עורכי דין
 שם אתר: סוהו נתניה משרדים

לקוח/ה נכבד/ה, אנו מתכבדים להגיש את חישוב צריכת החשמל לתקופה 01/03/22 - 31/03/22:

משרד 611 - אופק - חדד חברת עורכי דין - 3 - 16193812(3x40)

סוג תעריף	סוג צריכה	קריאה קודמת	קריאה נוכחית	סה"כ צריכה בקוט"ש	מחיר לקוט"ש בא"ג	סה"כ לתשלום
			31/03/22	01/03/22	פרטי חשבון עבור תאריכים:	
777	פסגה	4,969.00	5,229.37	260.37	46.64	121.44 ₪
778	גבע	898.30	915.07	16.77	38.61	6.47 ₪
779	שפל	3,518.20	3,553.53	35.33	31.90	11.27 ₪

סה"כ לדייר:

פסגה	גבע	שפל	סה"כ	שיא ביקוש
260.37	16.77	35.33	312.47	4.57
121.44 ₪	6.47 ₪	11.27 ₪	139.18 ₪	

סה"כ צריכה
 סה"כ לתשלום

214.45 ₪	תשלום קבוע	
7.34 ₪	תשלום עבור גודל חיבור KVA (3x40)	
360.97 ₪	סה"כ לתשלום	לא כולל מע"מ





11/04/22 תאריך הפקה:
 31/03/22 תאריך קריאה נוכחית:
 01/03/22 תאריך קריאה קודמת:

שם דייר: 612 יעקב ש. ביצוע וניהול
שם אתר: סוהו נתניה משרדים

לקוח/ה נכבד/ה, אנו מתכבדים להגיש את חישוב צריכת החשמל לתקופה 01/03/22 - 31/03/22:

משרד 612 - יעקב ש. ביצוע וניהול - 4 - 16193812(3x40)

סוג תעריף	סוג צריכה	קריאה קודמת	קריאה נוכחית	סה"כ צריכה בקוט"ש	מחיר לקוט"ש בא"ג	סה"כ לתשלום
פרטי חשבון עבור תאריכים:						
777	פסגה	01/03/22	31/03/22	1.50	46.64	0.70 ₪
778	גבע	80.20	83.70	3.50	38.61	1.35 ₪
779	שפל	266.30	266.30	0.00	31.90	0.00 ₪

סה"כ לדייר:

פסגה	גבע	שפל	סה"כ	שיא ביקוש
1.50	3.50	0.00	5.00	1.12
0.70 ₪	1.35 ₪	0.00 ₪	2.05 ₪	

סה"כ צריכה
סה"כ לתשלום

214.45 ₪	תשלום קבוע	
7.34 ₪	תשלום עבור גודל חיבור בKVA (3x40)	
223.84 ₪	סה"כ לתשלום	לא כולל מע"מ





11/04/22 תאריך הפקדה:
 31/03/22 תאריך קריאה נוכחית:
 01/03/22 תאריך קריאה קודמת:

שם דייר: 613 ס.א.ג יזמות ובניה בע"מ
 שם אתר: סוהו נתניה משרדים

לקוח/ה נכבד/ה, אנו מתכבדים להגיש את חישוב צריכת החשמל לתקופה 01/03/22 - 31/03/22:

משרד 613 - ס.א.ג יזמות ובניה בע"מ - 1 - 16193810(3x40)

סוג תעריף	סוג צריכה	קריאה קודמת	קריאה נוכחית	סה"כ צריכה בקוט"ש	מחיר לקוט"ש בא"ג	סה"כ לתשלום
			31/03/22	01/03/22	פרטי חשבון עבור תאריכים:	
777	פסגה	4,729.50	4,942.11	212.61	46.64	99.16 ₪
778	גבע	852.40	870.69	18.29	38.61	7.06 ₪
779	שפל	5,132.50	5,167.59	35.09	31.90	11.19 ₪

סה"כ לדייר:

פסגה	גבע	שפל	סה"כ	שיא ביקוש
212.61	18.29	35.09	265.99	7.03
99.16 ₪	7.06 ₪	11.19 ₪	117.42 ₪	

סה"כ צריכה
 סה"כ לתשלום

214.45 ₪	תשלום קבוע	
7.34 ₪	תשלום עבור גודל חיבור בKVA (3x40)	
339.20 ₪	סה"כ לתשלום	לא כולל מע"מ





11/04/22 תאריך הפקדה:
 31/03/22 תאריך קריאה נוכחית:
 01/03/22 תאריך קריאה קודמת:

שם דייר: 614 ארידן בע"מ
שם אתר: סוהו נתניה משרדים

לקוח/ה נכבד/ה, אנו מתכבדים להגיש את חישוב צריכת החשמל לתקופה 01/03/22 - 31/03/22:

614 ארידן בע"מ - 2 - 16193810(3x40)

סה"כ לתשלום	מחיר לקוט"ש בא"ג	סה"כ צריכה בקוט"ש	קריאה נוכחית	קריאה קודמת	סוג צריכה	סוג תעריף
			31/03/22	01/03/22	פרטי חשבון עבור תאריכים:	
406.77 ₪	46.64	872.14	21,282.34	20,410.20	פסגה	777
85.26 ₪	38.61	220.81	6,755.61	6,534.80	גבע	778
65.26 ₪	31.90	204.59	16,590.89	16,386.30	שפל	779

סה"כ לדייר:

שיא ביקוש	סה"כ	שפל	גבע	פסגה
11.63	1,297.54	204.59	220.81	872.14
	557.29 ₪	65.26 ₪	85.26 ₪	406.77 ₪

סה"כ צריכה
סה"כ לתשלום

214.45 ₪	תשלום קבוע	
7.34 ₪	תשלום עבור גודל חיבור ב-KVA (3x40)	
779.07 ₪	סה"כ לתשלום	לא כולל מע"מ





11/04/22 תאריך הפקה:
 31/03/22 תאריך קריאה נוכחית:
 01/03/22 תאריך קריאה קודמת:

שם דייר: 615-616 דודו גוהן
 שם אתר: סוהו נתניה משרדים

לקוח/ה נכבד/ה, אנו מתכבדים להגיש את חישוב צריכת החשמל לתקופה 01/03/22 - 31/03/22:

משרד 615-616 דודו גוהן - 4 - 16092195(3x40)

סוג תעריף	סוג צריכה	קריאה קודמת	קריאה נוכחית	סה"כ צריכה בקוט"ש	מחיר לקוט"ש בא"ג	סה"כ לתשלום
פרטי חשבון עבור תאריכים:						
777	פסגה	01/03/22	31/03/22	695.00	46.64	324.15 ₪
778	גבע	2,780.50	2,839.70	59.20	38.61	22.86 ₪
779	שפל	10,432.00	10,551.40	119.40	31.90	38.09 ₪

סה"כ לדייר:

פסגה	גבע	שפל	סה"כ	שיא ביקוש
695.00	59.20	119.40	873.60	6.36
324.15 ₪	22.86 ₪	38.09 ₪	385.09 ₪	

סה"כ צריכה
 סה"כ לתשלום

214.45 ₪	תשלום קבוע	
7.34 ₪	תשלום עבור גודל חיבור בKVA (3x40)	
606.88 ₪	סה"כ לתשלום	לא כולל מע"מ





11/04/22 תאריך הפקה:
 31/03/22 תאריך קריאה נוכחית:
 01/03/22 תאריך קריאה קודמת:

שם דייר: 617 סטודיו דליה ענבר
 שם אתר: סוהו נתניה משרדים

לקוח/ה נכבד/ה, אנו מתכבדים להגיש את חישוב צריכת החשמל לתקופה 01/03/22 - 31/03/22:

משרד 617 סטודיו דליה ענבר - 1 - 16193801(3x40)

סוג תעריף	סוג צריכה	קריאה קודמת	קריאה נוכחית	סה"כ צריכה בקוט"ש	מחיר לקוט"ש בא"ג	סה"כ לתשלום
פרטי חשבון עבור תאריכים:						
777	פסגה	01/03/22	31/03/22	412.93	46.64	192.59 ₪
778	גבע	2,502.30	2,575.57	73.27	38.61	28.29 ₪
779	שפל	9,963.00	10,144.87	181.87	31.90	58.02 ₪

סה"כ לדייר:

פסגה	גבע	שפל	סה"כ	שיא ביקוש
412.93	73.27	181.87	668.07	7.73
192.59 ₪	28.29 ₪	58.02 ₪	278.90 ₪	

סה"כ צריכה
 סה"כ לתשלום

214.45 ₪	תשלום קבוע	
7.34 ₪	תשלום עבור גודל חיבור ב-KVA (3x40)	
500.68 ₪	סה"כ לתשלום	לא כולל מע"מ





11/04/22 תאריך הפקה:
 31/03/22 תאריך קריאה נוכחית:
 01/03/22 תאריך קריאה קודמת:

שם דייר: 618 ד"ר דקה ג'יאהד
 שם אתר: סוהו נתניה משרדים

לקוח/ה נכבד/ה, אנו מתכבדים להגיש את חישוב צריכת החשמל לתקופה 01/03/22 - 31/03/22:

משרד 618 - ד"ר דקה ג'יאהד - 2 - 16193801 (3x40)

סוג תעריף	סוג צריכה	קריאה קודמת	קריאה נוכחית	סה"כ צריכה בקוט"ש	מחיר לקוט"ש בא"ג	סה"כ לתשלום
פרטי חשבון עבור תאריכים:						
777	פסגה	01/03/22	31/03/22	437.17	46.64	203.90 ₪
778	גבע	2,349.40	2,476.63	127.23	38.61	49.12 ₪
779	שפל	6,939.50	7,127.70	188.20	31.90	60.04 ₪

סה"כ לדייר:

פסגה	גבע	שפל	סה"כ	שיא ביקוש
437.17	127.23	188.20	752.60	8.58
203.90 ₪	49.12 ₪	60.04 ₪	313.06 ₪	

סה"כ צריכה
 סה"כ לתשלום

214.45 ₪	תשלום קבוע	
7.34 ₪	תשלום עבור גודל חיבור ב-KVA (3x40)	
534.84 ₪	סה"כ לתשלום	לא כולל מע"מ



11/04/22 תאריך הפקדה:
 31/03/22 תאריך קריאה נוכחית:
 01/03/22 תאריך קריאה קודמת:

שם דייר: 619 זוהר נאור יועץ ביטוח
 שם אתר: סוהו נתניה משרדים

לקוח/ה נכבד/ה, אנו מתכבדים להגיש את חישוב צריכת החשמל לתקופה 01/03/22 - 31/03/22:

משרד 619- זוהר נאור יועץ ביטוח - 3 - 16193801(3x40)

סוג תעריף	סוג צריכה	קריאה קודמת	קריאה נוכחית	סה"כ צריכה בקוט"ש	מחיר לקוט"ש בא"ג	סה"כ לתשלום
פרטי חשבון עבור תאריכים:						
777	פסגה	01/03/22	31/03/22	396.46	46.64	184.91 ₪
778	גבע	2,279.40	2,361.26	81.86	38.61	31.61 ₪
779	שפל	7,643.20	7,833.11	189.91	31.90	60.58 ₪

סה"כ לדייר:

פסגה	גבע	שפל	סה"כ	שיא ביקוש
396.46	81.86	189.91	668.23	4.24
184.91 ₪	31.61 ₪	60.58 ₪	277.10 ₪	

סה"כ צריכה
 סה"כ לתשלום

214.45 ₪	תשלום קבוע	
7.34 ₪	תשלום עבור גודל חיבור בKVA (3x40)	
498.88 ₪	סה"כ לתשלום	לא כולל מע"מ



11/04/22 תאריך הפקה:
 31/03/22 תאריך קריאה נוכחית:
 01/03/22 תאריך קריאה קודמת:

שם דייר: 620 עו"ד מירון רוזנטל
שם אתר: סוהו נתניה משרדים

לקוח/ה נכבד/ה, אנו מתכבדים להגיש את חישוב צריכת החשמל לתקופה 01/03/22 - 31/03/22:

משרד 620 - עו"ד מירון רוזנטל - 4 - 16193801(3x40)

סוג תעריף	סוג צריכה	קריאה קודמת	קריאה נוכחית	סה"כ צריכה בקוט"ש	מחיר לקוט"ש בא"ג	סה"כ לתשלום
פרטי חשבון עבור תאריכים:						
777	פסגה	01/03/22	31/03/22	125.13	46.64	58.36 ₪
778	גבע	925.30	957.14	31.84	38.61	12.29 ₪
779	שפל	2,589.60	2,628.75	39.15	31.90	12.49 ₪

סה"כ לדייר:

פסגה	גבע	שפל	סה"כ	שיא ביקוש
125.13	31.84	39.15	196.12	4.19
₪ 58.36	₪ 12.29	₪ 12.49	₪ 83.14	

סה"כ צריכה
סה"כ לתשלום

214.45 ₪	תשלום קבוע	
7.34 ₪	תשלום עבור גודל חיבור ב-KVA (3x40)	
304.93 ₪	סה"כ לתשלום	לא כולל מע"מ





11/04/22

תאריך הפקה:

שם דייר: מ - מא - מפוח יניקת אויר שרותים משרדים/מגדל
שם אתר: סוהו נתניה משרדים

31/03/22

תאריך קריאה נוכחית:

01/03/22

תאריך קריאה קודמת:

לקוח/ה נכבד/ה, אנו מתכבדים להגיש את חישוב צריכת החשמל לתקופה 01/03/22 - 31/03/22:
מפוח יניקת אויר שרותים משרדים/מגדל - 2 - 18017341(0x0)

סוג תעריף	סוג צריכה	קריאה קודמת	קריאה נוכחית	סה"כ צריכה בקוט"ש	מחיר לקוט"ש בא"ג	סה"כ לתשלום
פרטי חשבון עבור תאריכים:						
777	פסגה	01/03/22	31/03/22	721.35	46.64	336.44 ₪
778	גבע	8,765.50	9,031.10	265.60	38.61	102.55 ₪
779	שפל	20,144.05	20,307.30	163.25	31.90	52.08 ₪

סה"כ לדייר:

פסגה	גבע	שפל	סה"כ	שיא ביקוש
721.35	265.60	163.25	1,150.20	2.38
₪ 336.44	₪ 102.55	₪ 52.08	₪ 491.06	

סה"כ צריכה
סה"כ לתשלום

0.00 ₪	תשלום קבוע	
0.00 ₪	תשלום עבור גודל חיבור בKVA (0x0)	
491.06 ₪	סה"כ לתשלום	לא כולל מע"מ





11/04/22 תאריך הפקה:
 31/03/22 תאריך קריאה נוכחית:
 01/03/22 תאריך קריאה קודמת:

שם דייר: מא - לוח משאבות
 שם אתר: סוהו נתניה משרדים

לקוח/ה נכבד/ה, אנו מתכבדים להגיש את חישוב צריכת החשמל לתקופה 01/03/22 - 31/03/22:

לוח משאבות - 1 - 16193806(0x0)

סוג תעריף	סוג צריכה	קריאה קודמת	קריאה נוכחית	סה"כ צריכה בקוט"ש	מחיר לקוט"ש בא"ג	סה"כ לתשלום
פרטי חשבון עבור תאריכים:						
777	פסגה	01/03/22	31/03/22	6,909.48	46.64	3,222.58 ₪
778	גבע	95,747.20	98,208.80	2,461.60	38.61	950.42 ₪
779	שפל	164,496.00	166,177.24	1,681.24	31.90	536.32 ₪

סה"כ לדייר:

פסגה	גבע	שפל	סה"כ	שיא ביקוש
6,909.48	2,461.60	1,681.24	11,052.32	26.87
3,222.58 ₪	950.42 ₪	536.32 ₪	4,709.32 ₪	

סה"כ צריכה
 סה"כ לתשלום

0.00 ₪	תשלום קבוע	
0.00 ₪	תשלום עבור גודל חיבור בKVA (0x0)	
4,709.32 ₪	סה"כ לתשלום	לא כולל מע"מ





11/04/22 תאריך הפקה:
 31/03/22 תאריך קריאה נוכחית:
 01/03/22 תאריך קריאה קודמת:

שם דייר: מא - צילר 1
 שם אתר: סוהו נתניה משרדים

לקוח/ה נכבד/ה, אנו מתכבדים להגיש את חישוב צריכת החשמל לתקופה 01/03/22 - 31/03/22:

צילר 1 - 2 - 16193806(0x0)

סה"כ לתשלום	מחיר לקוט"ש בא"ג	סה"כ צריכה בקוט"ש	קריאה נוכחית	קריאה קודמת	סוג צריכה	סוג תעריף
			31/03/22	01/03/22	פרטי חשבון עבור תאריכים:	
1,860.60 ₪	46.64	3,989.28	433,074.08	429,084.80	פסגה	777
222.89 ₪	38.61	577.28	132,879.68	132,302.40	גבע	778
117.03 ₪	31.90	366.88	151,990.08	151,623.20	שפל	779

סה"כ לדייר:

שיא ביקוש	סה"כ	שפל	גבע	פסגה
539.77	4,933.44	366.88	577.28	3,989.28
	2,200.52 ₪	117.03 ₪	222.89 ₪	1,860.60 ₪

סה"כ צריכה
 סה"כ לתשלום

0.00 ₪	תשלום קבוע	
0.00 ₪	תשלום עבור גודל חיבור ב-KVA (0x0)	
2,200.52 ₪	סה"כ לתשלום	לא כולל מע"מ





11/04/22 תאריך הפקה:
 31/03/22 תאריך קריאה נוכחית:
 01/03/22 תאריך קריאה קודמת:

שם דייר: מא - צילר 2
 שם אתר: סוהו נתניה משרדים

לקוח/ה נכבד/ה, אנו מתכבדים להגיש את חישוב צריכת החשמל לתקופה 01/03/22 - 31/03/22:

צילר 2 - 3 - 16193806(0x0)

סוג תעריף	סוג צריכה	קריאה קודמת	קריאה נוכחית	סה"כ צריכה בקוט"ש	מחיר לקוט"ש בא"ג	סה"כ לתשלום
פרטי חשבון עבור תאריכים:						
777	פסגה	01/03/22	31/03/22	3,581.92	46.64	1,670.61 ₪
778	גבע	44,731.20	45,081.76	350.56	38.61	135.35 ₪
779	שפל	47,854.40	48,184.96	330.56	31.90	105.45 ₪

סה"כ לדייר:

פסגה	גבע	שפל	סה"כ	שיא ביקוש
3,581.92	350.56	330.56	4,263.04	48.23
1,670.61 ₪	135.35 ₪	105.45 ₪	1,911.41 ₪	

סה"כ צריכה
 סה"כ לתשלום

0.00 ₪	תשלום קבוע	
0.00 ₪	תשלום עבור גודל חיבור בKVA (0x0)	
1,911.41 ₪	סה"כ לתשלום	לא כולל מע"מ





11/04/22 תאריך הפקה:
 31/03/22 תאריך קריאה נוכחית:
 01/03/22 תאריך קריאה קודמת:

שם דייר: מא - צילר 3
 שם אתר: סוהו נתניה משרדים

לקוח/ה נכבד/ה, אנו מתכבדים להגיש את חישוב צריכת החשמל לתקופה 01/03/22 - 31/03/22:

צילר 3 - 4 - 16193806(0x0)

סה"כ לתשלום	מחיר לקוט"ש בא"ג	סה"כ צריכה בקוט"ש	קריאה נוכחית	קריאה קודמת	סוג צריכה	סוג תעריף
			31/03/22	01/03/22	פרטי חשבון עבור תאריכים:	
0.00 ₪	46.64	0.00	33,094.40	33,094.40	פסגה	777
0.00 ₪	38.61	0.00	9,877.20	9,877.20	גבע	778
0.00 ₪	31.90	0.00	16,064.80	16,064.80	שפל	779

סה"כ לדייר:

שיא ביקוש	סה"כ	שפל	גבע	פסגה
	0.00	0.00	0.00	0.00
	0.00 ₪	0.00 ₪	0.00 ₪	0.00 ₪

סה"כ צריכה
 סה"כ לתשלום

0.00 ₪	תשלום קבוע	
0.00 ₪	תשלום עבור גודל חיבור בKVA (0x0)	
0.00 ₪	סה"כ לתשלום	לא כולל מע"מ





11/04/22 תאריך הפקה:
 31/03/22 תאריך קריאה נוכחית:
 01/03/22 תאריך קריאה קודמת:

שם דייר: משרד 404 - גל גונן בע"מ
 שם אתר: סוהו נתניה משרדים

לקוח/ה נכבד/ה, אנו מתכבדים להגיש את חישוב צריכת החשמל לתקופה 01/03/22 - 31/03/22:

404 גל גונן - 4 - 16225068 (3x40)

סוג תעריף	סוג צריכה	קריאה קודמת	קריאה נוכחית	סה"כ צריכה בקוט"ש	מחיר לקוט"ש בא"ג	סה"כ לתשלום
פרטי חשבון עבור תאריכים:						
777	פסגה	01/03/22	31/03/22	33.50	46.64	15.62 ₪
778	גבע	1,301.40	1,301.40	0.00	38.61	0.00 ₪
779	שפל	3,785.60	3,785.60	0.00	31.90	0.00 ₪

סה"כ לדיר:

פסגה	גבע	שפל	סה"כ	שיא ביקוש
33.50	0.00	0.00	33.50	2.43
15.62 ₪	0.00 ₪	0.00 ₪	15.62 ₪	

סה"כ צריכה
 סה"כ לתשלום

214.45 ₪	תשלום קבוע	
7.34 ₪	תשלום עבור גודל חיבור בKVA (3x40)	
237.41 ₪	סה"כ לתשלום	לא כולל מע"מ

התפלגות חיוב בש"ח לפי תעו"ז



פסגה (15.62 ₪)
 גבע (0.00 ₪)
 שפל (0.00 ₪)

הסטוריית צריכה בקוט"ש

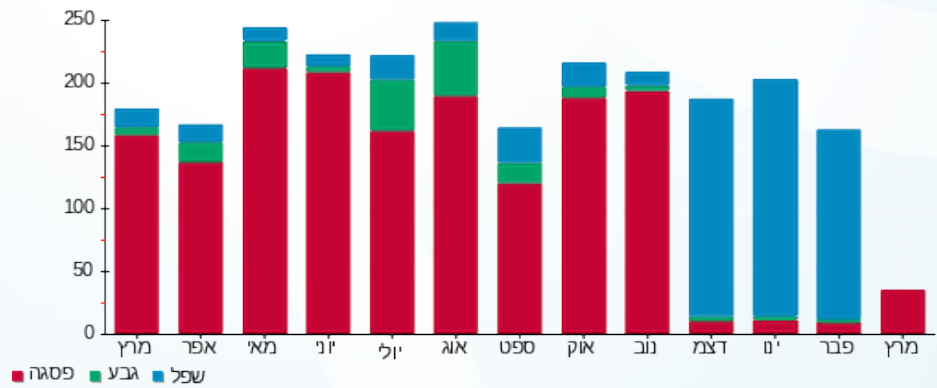



11/04/22

תאריך הפקה:

שם דייר: סילברגט - מיזוג אוויר

31/03/22

תאריך קריאה נוכחית:

שם אתר: סוהו נתניה משרדים

01/03/22

תאריך קריאה קודמת:

לקוח/ה נכבד/ה, אנו מתכבדים להגיש את חישוב צריכת החשמל לתקופה 01/03/22 - 31/03/22:
מא - לוח משאבות - 1 - 16193806(0x0)

סוג תעריף	סוג צריכה	קריאה קודמת	קריאה נוכחית	סה"כ צריכה בקוט"ש	מחיר לקוט"ש בא"ג	סה"כ לתשלום
			31/03/22	01/03/22	פרטי חשבון עבור תאריכים:	
777	פסגה	245,804.20	252,713.68	6,909.48	46.64	3,222.58 ₪
778	גבע	95,747.20	98,208.80	2,461.60	38.61	950.42 ₪
779	שפל	164,496.00	166,177.24	1,681.24	31.90	536.32 ₪

צילר 1 - 2 - 16193806(0x0)

סוג תעריף	סוג צריכה	קריאה קודמת	קריאה נוכחית	סה"כ צריכה בקוט"ש	מחיר לקוט"ש בא"ג	סה"כ לתשלום
			31/03/22	01/03/22	פרטי חשבון עבור תאריכים:	
777	פסגה	429,084.80	433,074.08	3,989.28	46.64	1,860.60 ₪
778	גבע	132,302.40	132,879.68	577.28	38.61	222.89 ₪
779	שפל	151,623.20	151,990.08	366.88	31.90	117.03 ₪

צילר 2 - 3 - 16193806(0x0)

סוג תעריף	סוג צריכה	קריאה קודמת	קריאה נוכחית	סה"כ צריכה בקוט"ש	מחיר לקוט"ש בא"ג	סה"כ לתשלום
			31/03/22	01/03/22	פרטי חשבון עבור תאריכים:	
777	פסגה	170,540.00	174,121.92	3,581.92	46.64	1,670.61 ₪
778	גבע	44,731.20	45,081.76	350.56	38.61	135.35 ₪
779	שפל	47,854.40	48,184.96	330.56	31.90	105.45 ₪

צילר 3 - 4 - 16193806(0x0)

סוג תעריף	סוג צריכה	קריאה קודמת	קריאה נוכחית	סה"כ צריכה בקוט"ש	מחיר לקוט"ש בא"ג	סה"כ לתשלום
			31/03/22	01/03/22	פרטי חשבון עבור תאריכים:	
777	פסגה	33,094.40	33,094.40	0.00	46.64	0.00 ₪
778	גבע	9,877.20	9,877.20	0.00	38.61	0.00 ₪
779	שפל	16,064.80	16,064.80	0.00	31.90	0.00 ₪

סה"כ לדיר:

פסגה	גבע	שפל	סה"כ	שיא ביקוש
------	-----	-----	------	-----------





סה"כ לדירה:

פסגה	גבע	שפל	סה"כ	שיא ביקוש
14,480.68	3,389.44	2,378.68	20,248.80	539.77
₪ 6,753.79	₪ 1,308.66	₪ 758.80		

סה"כ צריכה

סה"כ לתשלום

₪ 0.00	תשלום קבוע	
₪ 0.00	תשלום עבור גודל חיבור בKVA (0x0)	
₪ 8,821.25	סה"כ לתשלום	לא כולל מע"מ

התפלגות חיוב בש"ח לפי תע"ז

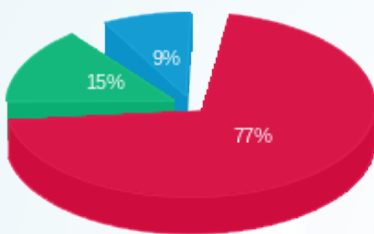

- פסגה (₪ 6,753.79)
- גבע (₪ 1,308.66)
- שפל (₪ 758.80)

הסטוריית צריכה בקוט"ש

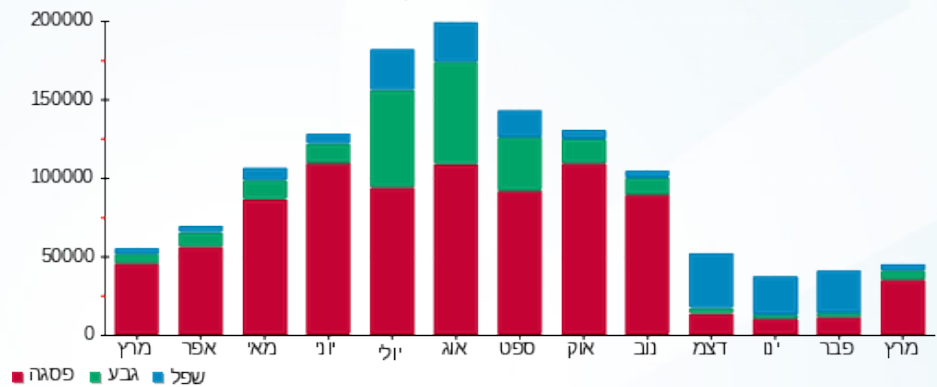



11/04/22 תאריך הפקה:
 31/03/22 תאריך קריאה נוכחית:
 01/03/22 תאריך קריאה קודמת:

שם דייר: ציבורי משנאי 3
שם אתר: סוהו נתניה משרדים

לקוח/ה נכבד/ה, אנו מתכבדים להגיש את חישוב צריכת החשמל לתקופה 01/03/22 - 31/03/22:

מ - משרד 601 אלום אמינות בע"מ - 1 - 16092195

סוג תעריף	סוג צריכה	קריאה קודמת	קריאה נוכחית	סה"כ צריכה בקוט"ש	מחיר לקוט"ש בא"ג	סה"כ לתשלום
פרטי חשבון עבור תאריכים:			01/03/22	31/03/22		
777	פסגה	2,942.00	3,069.30	-127.30	46.64	₪ -59.37
778	גבע	476.10	506.00	-29.90	38.61	₪ -11.54
779	שפל	1,830.90	1,909.90	-79.00	31.90	₪ -25.20

מ - משרד 602 בי.אן.אי טק בע"מ - 2 - 16092195

סוג תעריף	סוג צריכה	קריאה קודמת	קריאה נוכחית	סה"כ צריכה בקוט"ש	מחיר לקוט"ש בא"ג	סה"כ לתשלום
פרטי חשבון עבור תאריכים:			01/03/22	31/03/22		
777	פסגה	1,678.60	1,754.90	-76.30	46.64	₪ -35.59
778	גבע	1,070.70	1,100.30	-29.60	38.61	₪ -11.43
779	שפל	1,773.70	1,797.10	-23.40	31.90	₪ -7.46

מ - משרד 603 סמאטרון בע"מ - 3 - 16092195

סוג תעריף	סוג צריכה	קריאה קודמת	קריאה נוכחית	סה"כ צריכה בקוט"ש	מחיר לקוט"ש בא"ג	סה"כ לתשלום
פרטי חשבון עבור תאריכים:			01/03/22	31/03/22		
777	פסגה	5,819.40	6,090.90	-271.50	46.64	₪ -126.63
778	גבע	837.90	853.70	-15.80	38.61	₪ -6.10
779	שפל	3,107.00	3,143.30	-36.30	31.90	₪ -11.58

מ - משרד 604 צביקה ש.ב. סוכנויות לשווק בע"מ - 4 - 16092195

סוג תעריף	סוג צריכה	קריאה קודמת	קריאה נוכחית	סה"כ צריכה בקוט"ש	מחיר לקוט"ש בא"ג	סה"כ לתשלום
פרטי חשבון עבור תאריכים:			01/03/22	31/03/22		
777	פסגה	15,202.50	15,897.50	-695.00	46.64	₪ -324.15
778	גבע	2,780.50	2,839.70	-59.20	38.61	₪ -22.86
779	שפל	10,432.00	10,551.40	-119.40	31.90	₪ -38.09



מ* - משרד 305 - מירית דובר - 1 - 16092248

סוג תעריף	סוג צריכה	קריאה קודמת	קריאה נוכחית	סה"כ צריכה בקוט"ש	מחיר לקוט"ש בא"ג	סה"כ לתשלום
פרטי חשבון עבור תאריכים:						
777	פסגה	01/03/22	31/03/22	-605.51	46.64	₪ -282.41
778	גבע	1,517.10	1,537.81	-20.71	38.61	₪ -8.00
779	שפל	5,270.30	5,310.66	-40.36	31.90	₪ -12.87

מ* - משרד 306 - סיון ניהול נכסים בע"מ - 2 - 16092248

סוג תעריף	סוג צריכה	קריאה קודמת	קריאה נוכחית	סה"כ צריכה בקוט"ש	מחיר לקוט"ש בא"ג	סה"כ לתשלום
פרטי חשבון עבור תאריכים:						
777	פסגה	01/03/22	31/03/22	-1,082.86	46.64	₪ -505.05
778	גבע	6,904.60	7,034.94	-130.34	38.61	₪ -50.32
779	שפל	18,569.40	18,823.96	-254.56	31.90	₪ -81.20

מ* - משרד 307 - גוברין ראובן - 3 - 16092248

סוג תעריף	סוג צריכה	קריאה קודמת	קריאה נוכחית	סה"כ צריכה בקוט"ש	מחיר לקוט"ש בא"ג	סה"כ לתשלום
פרטי חשבון עבור תאריכים:						
777	פסגה	01/03/22	31/03/22	-298.39	46.64	₪ -139.17
778	גבע	988.20	1,017.24	-29.04	38.61	₪ -11.21
779	שפל	3,125.00	3,181.85	-56.85	31.90	₪ -18.13

מ - משרד 617 סטודיו דליה ענבר - 1 - 16193801

סוג תעריף	סוג צריכה	קריאה קודמת	קריאה נוכחית	סה"כ צריכה בקוט"ש	מחיר לקוט"ש בא"ג	סה"כ לתשלום
פרטי חשבון עבור תאריכים:						
777	פסגה	01/03/22	31/03/22	-412.93	46.64	₪ -192.59
778	גבע	2,502.30	2,575.57	-73.27	38.61	₪ -28.29
779	שפל	9,963.00	10,144.87	-181.87	31.90	₪ -58.02

מ - משרד 618 - ד"ר דקה ג'יאהד - 2 - 16193801

סוג תעריף	סוג צריכה	קריאה קודמת	קריאה נוכחית	סה"כ צריכה בקוט"ש	מחיר לקוט"ש בא"ג	סה"כ לתשלום
פרטי חשבון עבור תאריכים:						
777	פסגה	01/03/22	31/03/22	-437.17	46.64	₪ -203.90
778	גבע	2,349.40	2,476.63	-127.23	38.61	₪ -49.12
779	שפל	6,939.50	7,127.70	-188.20	31.90	₪ -60.04



מ - משרד 619 - זוהר נאור יועץ ביטוח - 3 - 16193801

סוג תעריף	סוג צריכה	קריאה קודמת	קריאה נוכחית	סה"כ צריכה בקוט"ש	מחיר לקוט"ש בא"ג	סה"כ לתשלום
פרטי חשבון עבור תאריכים:						
777	פסגה	01/03/22	31/03/22	-396.46	46.64	184.91 ₪
778	גבע	2,279.40	2,361.26	-81.86	38.61	31.61 ₪
779	שפל	7,643.20	7,833.11	-189.91	31.90	60.58 ₪

מ - משרד 620 אלום אמינות בע"מ - 4 - 16193801

סוג תעריף	סוג צריכה	קריאה קודמת	קריאה נוכחית	סה"כ צריכה בקוט"ש	מחיר לקוט"ש בא"ג	סה"כ לתשלום
פרטי חשבון עבור תאריכים:						
777	פסגה	01/03/22	31/03/22	-125.13	46.64	58.36 ₪
778	גבע	925.30	957.14	-31.84	38.61	12.29 ₪
779	שפל	2,589.60	2,628.75	-39.15	31.90	12.49 ₪

מ* - משרד 310 - אילון את אילון חברת עורכי דין - 2 - 16193802

סוג תעריף	סוג צריכה	קריאה קודמת	קריאה נוכחית	סה"כ צריכה בקוט"ש	מחיר לקוט"ש בא"ג	סה"כ לתשלום
פרטי חשבון עבור תאריכים:						
777	פסגה	10,891.10	11,336.56	-445.46	46.64	207.76 ₪
778	גבע	2,709.00	2,812.97	-103.97	38.61	40.14 ₪
779	שפל	8,353.00	8,570.60	-217.59	31.90	69.41 ₪

מ* - משרד 311 - דואני יצחק בע"מ - 3 - 16193802

סוג תעריף	סוג צריכה	קריאה קודמת	קריאה נוכחית	סה"כ צריכה בקוט"ש	מחיר לקוט"ש בא"ג	סה"כ לתשלום
פרטי חשבון עבור תאריכים:						
777	פסגה	9,426.80	10,118.19	-691.39	46.64	322.46 ₪
778	גבע	2,014.80	2,078.65	-63.84	38.61	24.65 ₪
779	שפל	6,615.30	6,713.54	-98.24	31.90	31.34 ₪

16193802 - 4 - 93802-4

סוג תעריף	סוג צריכה	קריאה קודמת	קריאה נוכחית	סה"כ צריכה בקוט"ש	מחיר לקוט"ש בא"ג	סה"כ לתשלום
פרטי חשבון עבור תאריכים:						
777	פסגה	11,384.00	12,694.26	-1,310.26	46.64	611.11 ₪
778	גבע	4,014.60	4,314.28	-299.67	38.61	115.70 ₪
779	שפל	13,924.70	14,519.88	-595.18	31.90	189.86 ₪





מ - נטלי פדידה - 1 - 16193803

סוג תעריף	סוג צריכה	קריאה קודמת	קריאה נוכחית	סה"כ צריכה בקוט"ש	מחיר לקוט"ש בא"ג	סה"כ לתשלום
פרטי חשבון עבור תאריכים:						
777	פסגה	01/03/22	31/03/22	-572.40	46.64	₪ -266.97
778	גבע	2,657.00	2,774.20	-117.20	38.61	₪ -45.25
779	שפל	9,586.40	9,899.70	-313.30	31.90	₪ -99.94

מילון - 4 - 16193803

סוג תעריף	סוג צריכה	קריאה קודמת	קריאה נוכחית	סה"כ צריכה בקוט"ש	מחיר לקוט"ש בא"ג	סה"כ לתשלום
פרטי חשבון עבור תאריכים:						
777	פסגה	01/03/22	31/03/22	-491.50	46.64	₪ -229.24
778	גבע	2,202.00	2,291.10	-89.10	38.61	₪ -34.40
779	שפל	7,690.00	7,909.90	-219.90	31.90	₪ -70.15

מ - משרד 413 - קוסמוס נדל"ן - 1 - 16193804

סוג תעריף	סוג צריכה	קריאה קודמת	קריאה נוכחית	סה"כ צריכה בקוט"ש	מחיר לקוט"ש בא"ג	סה"כ לתשלום
פרטי חשבון עבור תאריכים:						
777	פסגה	01/03/22	31/03/22	-381.30	46.64	₪ -177.84
778	גבע	2,165.40	2,206.80	-41.40	38.61	₪ -15.98
779	שפל	6,152.00	6,211.60	-59.60	31.90	₪ -19.01

מ - משרד 414 ד"ר אורן שושני - 2 - 16193804

סוג תעריף	סוג צריכה	קריאה קודמת	קריאה נוכחית	סה"כ צריכה בקוט"ש	מחיר לקוט"ש בא"ג	סה"כ לתשלום
פרטי חשבון עבור תאריכים:						
777	פסגה	01/03/22	31/03/22	-653.20	46.64	₪ -304.65
778	גבע	940.90	1,138.10	-197.20	38.61	₪ -76.14
779	שפל	3,685.10	4,168.20	-483.10	31.90	₪ -154.11

מ - משרד 415 ג'י אייץ הון - 3 - 16193804

סוג תעריף	סוג צריכה	קריאה קודמת	קריאה נוכחית	סה"כ צריכה בקוט"ש	מחיר לקוט"ש בא"ג	סה"כ לתשלום
פרטי חשבון עבור תאריכים:						
777	פסגה	01/03/22	31/03/22	-269.80	46.64	₪ -125.83
778	גבע	3,078.70	3,117.10	-38.40	38.61	₪ -14.83
779	שפל	7,872.30	7,942.10	-69.80	31.90	₪ -22.27



מ - משרד 416 - אברהם אליקים - 4 - 16193804

סוג תעריף	סוג צריכה	קריאה קודמת	קריאה נוכחית	סה"כ צריכה בקוט"ש	מחיר לקוט"ש בא"ג	סה"כ לתשלום
פרטי חשבון עבור תאריכים:						
777	פסגה	01/03/22	31/03/22	-588.70	46.64	₪ -274.57
778	גבע	1,912.20	2,029.90	-117.70	38.61	₪ -45.44
779	שפל	5,628.60	5,852.50	-223.90	31.90	₪ -71.42

16193805 - 1 - 93805

סוג תעריף	סוג צריכה	קריאה קודמת	קריאה נוכחית	סה"כ צריכה בקוט"ש	מחיר לקוט"ש בא"ג	סה"כ לתשלום
פרטי חשבון עבור תאריכים:						
777	פסגה	01/03/22	31/03/22	-615.23	46.64	₪ -286.94
778	גבע	1,183.10	1,283.87	-100.77	38.61	₪ -38.91
779	שפל	4,023.60	4,256.80	-233.20	31.90	₪ -74.39

מ - משרד 309 - קבוצת איציק תשובה - 2 - 16193805

סוג תעריף	סוג צריכה	קריאה קודמת	קריאה נוכחית	סה"כ צריכה בקוט"ש	מחיר לקוט"ש בא"ג	סה"כ לתשלום
פרטי חשבון עבור תאריכים:						
777	פסגה	01/03/22	31/03/22	-1,998.37	46.64	₪ -932.04
778	גבע	20,147.60	20,484.50	-336.90	38.61	₪ -130.08
779	שפל	48,353.60	49,025.63	-672.03	31.90	₪ -214.38

מא - לוח משאבות - 1 - 16193806

סוג תעריף	סוג צריכה	קריאה קודמת	קריאה נוכחית	סה"כ צריכה בקוט"ש	מחיר לקוט"ש בא"ג	סה"כ לתשלום
פרטי חשבון עבור תאריכים:						
777	פסגה	01/03/22	31/03/22	-6,909.48	46.64	₪ -3,222.58
778	גבע	95,747.20	98,208.80	-2,461.60	38.61	₪ -950.42
779	שפל	164,496.00	166,177.24	-1,681.24	31.90	₪ -536.32

מא - צילר 1 - 2 - 16193806

סוג תעריף	סוג צריכה	קריאה קודמת	קריאה נוכחית	סה"כ צריכה בקוט"ש	מחיר לקוט"ש בא"ג	סה"כ לתשלום
פרטי חשבון עבור תאריכים:						
777	פסגה	01/03/22	31/03/22	-3,989.28	46.64	₪ -1,860.60
778	גבע	132,302.40	132,879.68	-577.28	38.61	₪ -222.89
779	שפל	151,623.20	151,990.08	-366.88	31.90	₪ -117.03





מא - צילר 2 - 3 - 16193806

סה"כ לתשלום	מחיר לקוט"ש בא"ג	סה"כ צריכה בקוט"ש	קריאה נוכחית	קריאה קודמת	סוג צריכה	סוג תעריף
			31/03/22	01/03/22	פרטי חשבון עבור תאריכים:	
₪ -1,670.61	46.64	-3,581.92	174,121.92	170,540.00	פסגה	777
₪ -135.35	38.61	-350.56	45,081.76	44,731.20	גבע	778
₪ -105.45	31.90	-330.56	48,184.96	47,854.40	שפל	779

מא - צילר 3 - 4 - 16193806

סה"כ לתשלום	מחיר לקוט"ש בא"ג	סה"כ צריכה בקוט"ש	קריאה נוכחית	קריאה קודמת	סוג צריכה	סוג תעריף
			31/03/22	01/03/22	פרטי חשבון עבור תאריכים:	
₪ 0.00	46.64	0.00	33,094.40	33,094.40	פסגה	777
₪ 0.00	38.61	0.00	9,877.20	9,877.20	גבע	778
₪ 0.00	31.90	0.00	16,064.80	16,064.80	שפל	779

מ* - משרד 301 סמואל שמואל בן ברון - 1 - 16193807

סה"כ לתשלום	מחיר לקוט"ש בא"ג	סה"כ צריכה בקוט"ש	קריאה נוכחית	קריאה קודמת	סוג צריכה	סוג תעריף
			31/03/22	01/03/22	פרטי חשבון עבור תאריכים:	
₪ 0.00	46.64	0.00	97.50	97.50	פסגה	777
₪ 0.00	38.61	0.00	24.00	24.00	גבע	778
₪ 0.00	31.90	0.00	66.70	66.70	שפל	779

16193807 - 2 - 193807

סה"כ לתשלום	מחיר לקוט"ש בא"ג	סה"כ צריכה בקוט"ש	קריאה נוכחית	קריאה קודמת	סוג צריכה	סוג תעריף
			31/03/22	01/03/22	פרטי חשבון עבור תאריכים:	
₪ -489.00	46.64	-1,048.47	19,049.47	18,001.00	פסגה	777
₪ -101.89	38.61	-263.90	6,298.60	6,034.70	גבע	778
₪ -108.70	31.90	-340.77	17,307.37	16,966.60	שפל	779

16193807 - 3 - 193807

סה"כ לתשלום	מחיר לקוט"ש בא"ג	סה"כ צריכה בקוט"ש	קריאה נוכחית	קריאה קודמת	סוג צריכה	סוג תעריף
			31/03/22	01/03/22	פרטי חשבון עבור תאריכים:	
₪ -561.89	46.64	-1,204.73	23,569.63	22,364.90	פסגה	777
₪ -117.98	38.61	-305.57	9,394.97	9,089.40	גבע	778
₪ -254.61	31.90	-798.17	29,522.37	28,724.20	שפל	779



מ* - משרד 303 - מיה"י פיתוח בע"מ (אוליבר אביטובול) - 4 - 16193807

סוג תעריף	סוג צריכה	קריאה קודמת	קריאה נוכחית	סה"כ צריכה בקוט"ש	מחיר לקוט"ש בא"ג	סה"כ לתשלום
פרטי חשבון עבור תאריכים:						
777	פסגה	01/03/22	31/03/22	0.00	46.64	0.00 ₪
778	גבע	52.40	52.40	0.00	38.61	0.00 ₪
779	שפל	36.80	36.80	0.00	31.90	0.00 ₪

מ - משרד 513 מדיפו אספקה רפואית בע"מ - 1 - 16193808

סוג תעריף	סוג צריכה	קריאה קודמת	קריאה נוכחית	סה"כ צריכה בקוט"ש	מחיר לקוט"ש בא"ג	סה"כ לתשלום
פרטי חשבון עבור תאריכים:						
777	פסגה	01/03/22	31/03/22	-201.00	46.64	-93.75 ₪
778	גבע	847.60	860.90	-13.30	38.61	-5.14 ₪
779	שפל	2,795.10	2,829.00	-33.90	31.90	-10.81 ₪

מ - משרד 514 אורה פרום - 2 - 16193808

סוג תעריף	סוג צריכה	קריאה קודמת	קריאה נוכחית	סה"כ צריכה בקוט"ש	מחיר לקוט"ש בא"ג	סה"כ לתשלום
פרטי חשבון עבור תאריכים:						
777	פסגה	01/03/22	31/03/22	-305.67	46.64	-142.56 ₪
778	גבע	2,001.10	2,048.97	-47.87	38.61	-18.48 ₪
779	שפל	4,788.30	4,897.03	-108.73	31.90	-34.69 ₪

מ - משרד 515 לאופיסינה בע"מ - 3 - 16193808

סוג תעריף	סוג צריכה	קריאה קודמת	קריאה נוכחית	סה"כ צריכה בקוט"ש	מחיר לקוט"ש בא"ג	סה"כ לתשלום
פרטי חשבון עבור תאריכים:						
777	פסגה	01/03/22	31/03/22	-858.70	46.64	-400.50 ₪
778	גבע	6,236.90	6,374.63	-137.73	38.61	-53.18 ₪
779	שפל	16,544.20	16,676.43	-132.23	31.90	-42.18 ₪

מ - משרד 516 לאופיסינה בע"מ - 4 - 16193808

סוג תעריף	סוג צריכה	קריאה קודמת	קריאה נוכחית	סה"כ צריכה בקוט"ש	מחיר לקוט"ש בא"ג	סה"כ לתשלום
פרטי חשבון עבור תאריכים:						
777	פסגה	01/03/22	31/03/22	0.00	46.64	0.00 ₪
778	גבע	1.60	1.60	0.00	38.61	0.00 ₪
779	שפל	28.10	30.10	-2.00	31.90	-0.64 ₪



מ - משרד 517 יורם רוזנצויג חברה לביטוח (2010) בע"מ - 1 - 16193809

סוג תעריף	סוג צריכה	קריאה קודמת	קריאה נוכחית	סה"כ צריכה בקוט"ש	מחיר לקוט"ש בא"ג	סה"כ לתשלום
פרטי חשבון עבור תאריכים:						
777	פסגה	01/03/22	31/03/22	-422.27	46.64	196.95 ₪
778	גבע	1,997.50	2,062.30	-64.80	38.61	25.02 ₪
779	שפל	10,173.10	10,336.80	-163.70	31.90	52.22 ₪

מ - משרד 518 אקסיומה בע"מ - 2 - 16193809

סוג תעריף	סוג צריכה	קריאה קודמת	קריאה נוכחית	סה"כ צריכה בקוט"ש	מחיר לקוט"ש בא"ג	סה"כ לתשלום
פרטי חשבון עבור תאריכים:						
777	פסגה	01/03/22	31/03/22	-769.37	46.64	358.83 ₪
778	גבע	4,088.40	4,198.87	-110.47	38.61	42.65 ₪
779	שפל	17,011.30	17,273.13	-261.83	31.90	83.52 ₪

מ - משרד 519 ארז ערן בע"מ - 3 - 16193809

סוג תעריף	סוג צריכה	קריאה קודמת	קריאה נוכחית	סה"כ צריכה בקוט"ש	מחיר לקוט"ש בא"ג	סה"כ לתשלום
פרטי חשבון עבור תאריכים:						
777	פסגה	01/03/22	31/03/22	-290.30	46.64	135.40 ₪
778	גבע	2,325.40	2,348.63	-23.23	38.61	8.97 ₪
779	שפל	7,157.00	7,218.40	-61.40	31.90	19.59 ₪

מ - משרד 613 ס.א.ג יזמות ובניה בע"מ - 1 - 16193810

סוג תעריף	סוג צריכה	קריאה קודמת	קריאה נוכחית	סה"כ צריכה בקוט"ש	מחיר לקוט"ש בא"ג	סה"כ לתשלום
פרטי חשבון עבור תאריכים:						
777	פסגה	01/03/22	31/03/22	-212.61	46.64	99.16 ₪
778	גבע	852.40	870.69	-18.29	38.61	7.06 ₪
779	שפל	5,132.50	5,167.59	-35.09	31.90	11.19 ₪

מ - משרד 614 ד"ר ונציה בע"מ - 2 - 16193810

סוג תעריף	סוג צריכה	קריאה קודמת	קריאה נוכחית	סה"כ צריכה בקוט"ש	מחיר לקוט"ש בא"ג	סה"כ לתשלום
פרטי חשבון עבור תאריכים:						
777	פסגה	01/03/22	31/03/22	-872.14	46.64	406.77 ₪
778	גבע	6,534.80	6,755.61	-220.81	38.61	85.26 ₪
779	שפל	16,386.30	16,590.89	-204.59	31.90	65.26 ₪



מ - משרד 615 דודו גוהן - עורכי דין - 3 - 16193810

סוג תעריף	סוג צריכה	קריאה קודמת	קריאה נוכחית	סה"כ צריכה בקוט"ש	מחיר לקוט"ש בא"ג	סה"כ לתשלום
פרטי חשבון עבור תאריכים:						
777	פסגה	01/03/22	31/03/22	0.00	46.64	0.00 ₪
778	גבע	8.90	8.90	0.00	38.61	0.00 ₪
779	שפל	10.50	10.50	0.00	31.90	0.00 ₪

מ - משרד 616 דודו גוהן - עורכי דין - 4 - 16193810

סוג תעריף	סוג צריכה	קריאה קודמת	קריאה נוכחית	סה"כ צריכה בקוט"ש	מחיר לקוט"ש בא"ג	סה"כ לתשלום
פרטי חשבון עבור תאריכים:						
777	פסגה	01/03/22	31/03/22	-371.90	46.64	-173.45 ₪
778	גבע	1,828.90	1,857.61	-28.71	38.61	-11.09 ₪
779	שפל	4,220.40	4,278.40	-58.00	31.90	-18.50 ₪

מ - משרד 609 מיכאל מ.גבור, עו"ד - חברת - 1 - 16193812

סוג תעריף	סוג צריכה	קריאה קודמת	קריאה נוכחית	סה"כ צריכה בקוט"ש	מחיר לקוט"ש בא"ג	סה"כ לתשלום
פרטי חשבון עבור תאריכים:						
777	פסגה	01/03/22	31/03/22	-626.40	46.64	-292.15 ₪
778	גבע	4,008.70	4,099.40	-90.70	38.61	-35.02 ₪
779	שפל	10,287.00	10,418.93	-131.93	31.90	-42.09 ₪

מ - משרד 610 לנר אחזקות 2006 בע"מ - 2 - 16193812

סוג תעריף	סוג צריכה	קריאה קודמת	קריאה נוכחית	סה"כ צריכה בקוט"ש	מחיר לקוט"ש בא"ג	סה"כ לתשלום
פרטי חשבון עבור תאריכים:						
777	פסגה	01/03/22	31/03/22	-508.42	46.64	-237.13 ₪
778	גבע	1,364.50	1,442.87	-78.37	38.61	-30.26 ₪
779	שפל	4,260.00	4,420.22	-160.22	31.90	-51.11 ₪

מ - משרד 611 - אופק חדד עורכי דין ונוטריונים - 3 - 16193812

סוג תעריף	סוג צריכה	קריאה קודמת	קריאה נוכחית	סה"כ צריכה בקוט"ש	מחיר לקוט"ש בא"ג	סה"כ לתשלום
פרטי חשבון עבור תאריכים:						
777	פסגה	01/03/22	31/03/22	-260.37	46.64	-121.44 ₪
778	גבע	898.30	915.07	-16.77	38.61	-6.47 ₪
779	שפל	3,518.20	3,553.53	-35.33	31.90	-11.27 ₪



מ - משרד 612 לנר אחזקות 2006 בע"מ - 4 - 16193812

סוג תעריף	סוג צריכה	קריאה קודמת	קריאה נוכחית	סה"כ צריכה בקוט"ש	מחיר לקוט"ש בא"ג	סה"כ לתשלום
פרטי חשבון עבור תאריכים:						
777	פסגה	01/03/22	31/03/22	149.00	46.64	₪ -0.70
778	גבע	80.20	83.70	-3.50	38.61	₪ -1.35
779	שפל	266.30	266.30	0.00	31.90	₪ 0.00

מ - משרד 409 - אביטובול אוליביה - 1 - 16193813

סוג תעריף	סוג צריכה	קריאה קודמת	קריאה נוכחית	סה"כ צריכה בקוט"ש	מחיר לקוט"ש בא"ג	סה"כ לתשלום
פרטי חשבון עבור תאריכים:						
777	פסגה	01/03/22	31/03/22	6,001.80	46.64	₪ -120.94
778	גבע	1,702.50	1,768.10	-65.60	38.61	₪ -25.33
779	שפל	5,201.30	5,339.30	-138.00	31.90	₪ -44.02

מ - משרד 410 רפיע נכסים והשקעות בע"מ - 2 - 16193813

סוג תעריף	סוג צריכה	קריאה קודמת	קריאה נוכחית	סה"כ צריכה בקוט"ש	מחיר לקוט"ש בא"ג	סה"כ לתשלום
פרטי חשבון עבור תאריכים:						
777	פסגה	01/03/22	31/03/22	9,112.40	46.64	₪ -145.47
778	גבע	2,004.10	2,032.80	-28.70	38.61	₪ -11.08
779	שפל	7,466.30	7,532.60	-66.30	31.90	₪ -21.15

מ - משרד 411 רפיע נכסים והשקעות בע"מ - 3 - 16193813

סוג תעריף	סוג צריכה	קריאה קודמת	קריאה נוכחית	סה"כ צריכה בקוט"ש	מחיר לקוט"ש בא"ג	סה"כ לתשלום
פרטי חשבון עבור תאריכים:						
777	פסגה	01/03/22	31/03/22	0.00	46.64	₪ 0.00
778	גבע	0.00	0.00	0.00	38.61	₪ 0.00
779	שפל	0.00	0.00	0.00	31.90	₪ 0.00

מ - משרד 412 שלמה כהן חברת עורכי דין נתניה - 4 - 16193813

סוג תעריף	סוג צריכה	קריאה קודמת	קריאה נוכחית	סה"כ צריכה בקוט"ש	מחיר לקוט"ש בא"ג	סה"כ לתשלום
פרטי חשבון עבור תאריכים:						
777	פסגה	01/03/22	31/03/22	8,433.20	46.64	₪ -165.20
778	גבע	2,037.90	2,076.70	-38.80	38.61	₪ -14.98
779	שפל	6,893.80	6,957.80	-64.00	31.90	₪ -20.42



מ - משרד 504 - פורדר בע"מ - 1 - 16193814

סוג תעריף	סוג צריכה	קריאה קודמת	קריאה נוכחית	סה"כ צריכה בקוט"ש	מחיר לקוט"ש בא"ג	סה"כ לתשלום
פרטי חשבון עבור תאריכים:						
777	פסגה	01/03/22	31/03/22	-248.47	46.64	115.89 ₪
778	גבע	1,582.50	1,625.79	-43.29	38.61	16.71 ₪
779	שפל	5,664.20	5,771.14	-106.94	31.90	34.11 ₪

מ - משרד 502 לאופיסנה בע"מ - 2 - 16193814

סוג תעריף	סוג צריכה	קריאה קודמת	קריאה נוכחית	סה"כ צריכה בקוט"ש	מחיר לקוט"ש בא"ג	סה"כ לתשלום
פרטי חשבון עבור תאריכים:						
777	פסגה	01/03/22	31/03/22	-883.73	46.64	412.17 ₪
778	גבע	5,621.60	5,847.23	-225.63	38.61	87.11 ₪
779	שפל	13,082.60	13,277.67	-195.07	31.90	62.23 ₪

מ - משרד 503 לאופיסנה בע"מ - 3 - 16193814

סוג תעריף	סוג צריכה	קריאה קודמת	קריאה נוכחית	סה"כ צריכה בקוט"ש	מחיר לקוט"ש בא"ג	סה"כ לתשלום
פרטי חשבון עבור תאריכים:						
777	פסגה	01/03/22	31/03/22	-81.28	46.64	37.91 ₪
778	גבע	1,226.70	1,236.80	-10.10	38.61	3.90 ₪
779	שפל	3,614.30	3,640.83	-26.53	31.90	8.46 ₪

מ - משרד 501 ש.ל שרון שיווק בע"מ - 4 - 16193814

סוג תעריף	סוג צריכה	קריאה קודמת	קריאה נוכחית	סה"כ צריכה בקוט"ש	מחיר לקוט"ש בא"ג	סה"כ לתשלום
פרטי חשבון עבור תאריכים:						
777	פסגה	01/03/22	31/03/22	-343.67	46.64	160.29 ₪
778	גבע	2,036.80	2,063.90	-27.10	38.61	10.46 ₪
779	שפל	7,410.20	7,467.09	-56.89	31.90	18.15 ₪

מ - משרד 405 יונגר ניר וכהן יצחק - 1 - 16193816

סוג תעריף	סוג צריכה	קריאה קודמת	קריאה נוכחית	סה"כ צריכה בקוט"ש	מחיר לקוט"ש בא"ג	סה"כ לתשלום
פרטי חשבון עבור תאריכים:						
777	פסגה	01/03/22	31/03/22	-322.40	46.64	150.37 ₪
778	גבע	2,362.90	2,405.90	-43.00	38.61	16.60 ₪
779	שפל	7,746.90	7,847.35	-100.45	31.90	32.04 ₪



מ - משרד 406 - מונולית פתרונות אינטרנט מתקדמים בע"מ - 2 - 16193816

סוג תעריף	סוג צריכה	קריאה קודמת	קריאה נוכחית	סה"כ צריכה בקוט"ש	מחיר לקוט"ש בא"ג	סה"כ לתשלום
פרטי חשבון עבור תאריכים:						
777	פסגה	01/03/22	31/03/22	-449.20	46.64	209.51 ₪
778	גבע	2,628.00	2,672.90	-44.90	38.61	17.34 ₪
779	שפל	6,691.80	6,725.85	-34.05	31.90	10.86 ₪

מ - משרד 407 - מונולית פתרונות אינטרנט מתקדמים בע"מ - 3 - 16193816

סוג תעריף	סוג צריכה	קריאה קודמת	קריאה נוכחית	סה"כ צריכה בקוט"ש	מחיר לקוט"ש בא"ג	סה"כ לתשלום
פרטי חשבון עבור תאריכים:						
777	פסגה	01/03/22	31/03/22	-537.90	46.64	250.88 ₪
778	גבע	3,775.30	3,845.35	-70.05	38.61	27.05 ₪
779	שפל	9,785.70	9,914.35	-128.65	31.90	41.04 ₪

מ - משרד 408 אביטובול אוליביה משה - 4 - 16193816

סוג תעריף	סוג צריכה	קריאה קודמת	קריאה נוכחית	סה"כ צריכה בקוט"ש	מחיר לקוט"ש בא"ג	סה"כ לתשלום
פרטי חשבון עבור תאריכים:						
777	פסגה	01/03/22	31/03/22	-209.20	46.64	97.57 ₪
778	גבע	1,108.90	1,153.25	-44.35	38.61	17.12 ₪
779	שפל	2,432.90	2,541.25	-108.35	31.90	34.56 ₪

מ - משרד 509 תמיר א.ח.ד. נכסים (2003) בע"מ - 1 - 16193817

סוג תעריף	סוג צריכה	קריאה קודמת	קריאה נוכחית	סה"כ צריכה בקוט"ש	מחיר לקוט"ש בא"ג	סה"כ לתשלום
פרטי חשבון עבור תאריכים:						
777	פסגה	01/03/22	31/03/22	-136.50	46.64	63.66 ₪
778	גבע	1,321.50	1,371.73	-50.23	38.61	19.39 ₪
779	שפל	5,046.40	5,169.73	-123.33	31.90	39.34 ₪

מ - משרד 510 פימה פק בע"מ - 2 - 16193817

סוג תעריף	סוג צריכה	קריאה קודמת	קריאה נוכחית	סה"כ צריכה בקוט"ש	מחיר לקוט"ש בא"ג	סה"כ לתשלום
פרטי חשבון עבור תאריכים:						
777	פסגה	01/03/22	31/03/22	-384.77	46.64	179.45 ₪
778	גבע	1,752.00	1,791.20	-39.20	38.61	15.14 ₪
779	שפל	9,649.30	9,742.60	-93.30	31.90	29.76 ₪





מ - משרד 511 ד"ר איתי פניכל בע"מ - 3 - 16193817

סוג תעריף	סוג צריכה	קריאה קודמת	קריאה נוכחית	סה"כ צריכה בקוט"ש	מחיר לקוט"ש בא"ג	סה"כ לתשלום
פרטי חשבון עבור תאריכים:						
777	פסגה	01/03/22	31/03/22	-103.83	46.64	₪ -48.43
778	גבע	760.70	772.07	-11.37	38.61	₪ -4.39
779	שפל	2,791.70	2,809.50	-17.80	31.90	₪ -5.68

מ - משרד 512 כדורי יוסי מבנים טרומיים בע"מ - 4 - 16193817

סוג תעריף	סוג צריכה	קריאה קודמת	קריאה נוכחית	סה"כ צריכה בקוט"ש	מחיר לקוט"ש בא"ג	סה"כ לתשלום
פרטי חשבון עבור תאריכים:						
777	פסגה	01/03/22	31/03/22	-312.87	46.64	₪ -145.92
778	גבע	2,138.50	2,208.07	-69.57	38.61	₪ -26.86
779	שפל	4,928.50	5,010.77	-82.27	31.90	₪ -26.24

16193918 - 1 - 93918

סוג תעריף	סוג צריכה	קריאה קודמת	קריאה נוכחית	סה"כ צריכה בקוט"ש	מחיר לקוט"ש בא"ג	סה"כ לתשלום
פרטי חשבון עבור תאריכים:						
777	פסגה	01/03/22	31/03/22	-180.23	46.64	₪ -84.06
778	גבע	0.00	9.70	-9.70	38.61	₪ -3.75
779	שפל	0.00	22.00	-22.00	31.90	₪ -7.02

16193918 - 2 - 93918

סוג תעריף	סוג צריכה	קריאה קודמת	קריאה נוכחית	סה"כ צריכה בקוט"ש	מחיר לקוט"ש בא"ג	סה"כ לתשלום
פרטי חשבון עבור תאריכים:						
777	פסגה	01/03/22	31/03/22	-490.13	46.64	₪ -228.59
778	גבע	5,768.35	5,850.00	-81.65	38.61	₪ -31.52
779	שפל	14,092.28	14,299.00	-206.71	31.90	₪ -65.94

16193918 - 3 - 93918

סוג תעריף	סוג צריכה	קריאה קודמת	קריאה נוכחית	סה"כ צריכה בקוט"ש	מחיר לקוט"ש בא"ג	סה"כ לתשלום
פרטי חשבון עבור תאריכים:						
777	פסגה	01/03/22	31/03/22	-524.00	46.64	₪ -244.39
778	גבע	0.00	76.00	-76.00	38.61	₪ -29.34
779	שפל	0.00	149.10	-149.10	31.90	₪ -47.56



16193918 - 4 - 93918

סוג תעריף	סוג צריכה	קריאה קודמת	קריאה נוכחית	סה"כ צריכה בקוט"ש	מחיר לקוט"ש בא"ג	סה"כ לתשלום
פרטי חשבון עבור תאריכים:						
777	פסגה	01/03/22	31/03/22	-288.60	46.64	134.60 ₪
778	גבע	0.00	31.73	-31.73	38.61	12.25 ₪
779	שפל	0.00	62.17	-62.17	31.90	19.83 ₪

מ - משרד 401 ויופוינט אחזקות בע"מ - 1 - 16225068

סוג תעריף	סוג צריכה	קריאה קודמת	קריאה נוכחית	סה"כ צריכה בקוט"ש	מחיר לקוט"ש בא"ג	סה"כ לתשלום
פרטי חשבון עבור תאריכים:						
777	פסגה	01/03/22	31/03/22	-149.30	46.64	69.63 ₪
778	גבע	1,461.70	1,467.40	-5.70	38.61	2.20 ₪
779	שפל	4,658.20	4,671.60	-13.40	31.90	4.27 ₪

מ - משרד 402 לורן חלפון גלפז - 2 - 16225068

סוג תעריף	סוג צריכה	קריאה קודמת	קריאה נוכחית	סה"כ צריכה בקוט"ש	מחיר לקוט"ש בא"ג	סה"כ לתשלום
פרטי חשבון עבור תאריכים:						
777	פסגה	01/03/22	31/03/22	0.00	46.64	0.00 ₪
778	גבע	0.00	0.00	0.00	38.61	0.00 ₪
779	שפל	0.00	0.00	0.00	31.90	0.00 ₪

מ - משרד 403 מרדכי חלפון גלפז - 3 - 16225068

סוג תעריף	סוג צריכה	קריאה קודמת	קריאה נוכחית	סה"כ צריכה בקוט"ש	מחיר לקוט"ש בא"ג	סה"כ לתשלום
פרטי חשבון עבור תאריכים:						
777	פסגה	01/03/22	31/03/22	-1,069.50	46.64	498.81 ₪
778	גבע	8,211.00	8,502.70	-291.70	38.61	112.63 ₪
779	שפל	21,851.40	22,357.80	-506.40	31.90	161.54 ₪

מ - משרד 404 מלכה סמיאה - 4 - 16225068

סוג תעריף	סוג צריכה	קריאה קודמת	קריאה נוכחית	סה"כ צריכה בקוט"ש	מחיר לקוט"ש בא"ג	סה"כ לתשלום
פרטי חשבון עבור תאריכים:						
777	פסגה	01/03/22	31/03/22	-33.50	46.64	15.62 ₪
778	גבע	1,301.40	1,301.40	0.00	38.61	0.00 ₪
779	שפל	3,785.60	3,785.60	0.00	31.90	0.00 ₪





שנאי 3 - 1 - 17312684

סוג תעריף	סוג צריכה	קריאה קודמת	קריאה נוכחית	סה"כ צריכה בקוט"ש	מחיר לקוט"ש בא"ג	סה"כ לתשלום
פרטי חשבון עבור תאריכים:						
777	פסגה	01/03/22	31/03/22	53,921.20	46.64	25,148.85 ₪
778	גבע	496,303.20	506,224.00	9,920.80	38.61	3,830.42 ₪
779	שפל	983,807.60	998,032.40	14,224.80	31.90	4,537.71 ₪

מ - משרד 417 טלרונ פתרונות מיחשוב בע"מ - 1 - 18017295

סוג תעריף	סוג צריכה	קריאה קודמת	קריאה נוכחית	סה"כ צריכה בקוט"ש	מחיר לקוט"ש בא"ג	סה"כ לתשלום
פרטי חשבון עבור תאריכים:						
777	פסגה	01/03/22	31/03/22	-574.50	46.64	-267.95 ₪
778	גבע	4,700.50	4,767.60	-67.10	38.61	-25.91 ₪
779	שפל	17,001.00	17,165.84	-164.84	31.90	-52.58 ₪

מ - משרד 418 פוריאן השקעות בע"מ - 2 - 18017295

סוג תעריף	סוג צריכה	קריאה קודמת	קריאה נוכחית	סה"כ צריכה בקוט"ש	מחיר לקוט"ש בא"ג	סה"כ לתשלום
פרטי חשבון עבור תאריכים:						
777	פסגה	01/03/22	31/03/22	-458.98	46.64	-214.07 ₪
778	גבע	3,345.30	3,362.78	-17.48	38.61	-6.75 ₪
779	שפל	12,398.90	12,438.76	-39.86	31.90	-12.72 ₪

מ - משרד 419 פוריאן השקעות בע"מ - 3 - 18017295

סוג תעריף	סוג צריכה	קריאה קודמת	קריאה נוכחית	סה"כ צריכה בקוט"ש	מחיר לקוט"ש בא"ג	סה"כ לתשלום
פרטי חשבון עבור תאריכים:						
777	פסגה	01/03/22	31/03/22	-361.02	46.64	-168.38 ₪
778	גבע	1,222.70	1,257.14	-34.44	38.61	-13.30 ₪
779	שפל	5,634.10	5,701.08	-66.98	31.90	-21.37 ₪

מ - משרד 420 קבוצת יושפה ג.ע. בע"מ - 4 - 18017295

סוג תעריף	סוג צריכה	קריאה קודמת	קריאה נוכחית	סה"כ צריכה בקוט"ש	מחיר לקוט"ש בא"ג	סה"כ לתשלום
פרטי חשבון עבור תאריכים:						
777	פסגה	01/03/22	31/03/22	-245.08	46.64	-114.31 ₪
778	גבע	752.90	783.68	-30.78	38.61	-11.88 ₪
779	שפל	3,764.70	3,841.50	-76.80	31.90	-24.50 ₪



מא - מפוח יניקת אויר שרותים משרדים/מגדל - 2 - 18017341

סוג תעריף	סוג צריכה	קריאה קודמת	קריאה נוכחית	סה"כ צריכה בקוט"ש	מחיר לקוט"ש בא"ג	סה"כ לתשלום
פרטי חשבון עבור תאריכים:						
777	פסגה	01/03/22	31/03/22	-721.35	46.64	₪ -336.44
778	גבע	8,765.50	9,031.10	-265.60	38.61	₪ -102.55
779	שפל	20,144.05	20,307.30	-163.25	31.90	₪ -52.08

מ - משרד 605 אברהם חימי ובניו נדל"ן בע"מ - 1 - 18040221

סוג תעריף	סוג צריכה	קריאה קודמת	קריאה נוכחית	סה"כ צריכה בקוט"ש	מחיר לקוט"ש בא"ג	סה"כ לתשלום
פרטי חשבון עבור תאריכים:						
777	פסגה	01/03/22	31/03/22	-235.60	46.64	₪ -109.88
778	גבע	771.60	800.45	-28.85	38.61	₪ -11.14
779	שפל	3,335.10	3,387.30	-52.20	31.90	₪ -16.65

מ - משרד 606 סיגל יוריסטה עצמון חברת עורכי דין - 2 - 18040221

סוג תעריף	סוג צריכה	קריאה קודמת	קריאה נוכחית	סה"כ צריכה בקוט"ש	מחיר לקוט"ש בא"ג	סה"כ לתשלום
פרטי חשבון עבור תאריכים:						
777	פסגה	01/03/22	31/03/22	-240.85	46.64	₪ -112.33
778	גבע	1,540.40	1,569.05	-28.65	38.61	₪ -11.06
779	שפל	3,914.80	3,952.90	-38.10	31.90	₪ -12.15

מ - משרד 607 סמארטן בע"מ - 3 - 18040221

סוג תעריף	סוג צריכה	קריאה קודמת	קריאה נוכחית	סה"כ צריכה בקוט"ש	מחיר לקוט"ש בא"ג	סה"כ לתשלום
פרטי חשבון עבור תאריכים:						
777	פסגה	10,839.20	11,357.85	-518.65	46.64	₪ -241.90
778	גבע	2,084.00	2,134.50	-50.50	38.61	₪ -19.50
779	שפל	5,865.60	5,933.25	-67.65	31.90	₪ -21.58

מ - משרד 608 ד"ר עובדיה ברוך בע"מ - 4 - 18040221

סוג תעריף	סוג צריכה	קריאה קודמת	קריאה נוכחית	סה"כ צריכה בקוט"ש	מחיר לקוט"ש בא"ג	סה"כ לתשלום
פרטי חשבון עבור תאריכים:						
777	פסגה	8,687.20	8,882.55	-195.35	46.64	₪ -91.11
778	גבע	851.50	854.30	-2.80	38.61	₪ -1.08
779	שפל	3,344.30	3,351.05	-6.75	31.90	₪ -2.15





סה"כ לדירה:

פסגה	גבע	שפל	סה"כ	שיא ביקוש
7,714.67	1,137.84	1,945.25	10,797.76	539.77
₪ 3,598.12	₪ 439.32	₪ 620.54	₪ 4,657.98	

סה"כ צריכה

סה"כ לתשלום

₪ 0.00	תשלום קבוע	
₪ 4,657.98	סה"כ לתשלום	לא כולל מע"מ





11/04/22 תאריך הפקדה:
 31/03/22 תאריך קריאה נוכחית:
 01/03/22 תאריך קריאה קודמת:

שם דייר: שגאי 3
שם אתר: סוהו נתניה משרדים

לקוח/ה נכבד/ה, אנו מתכבדים להגיש את חישוב צריכת החשמל לתקופה 01/03/22 - 31/03/22:

שגאי 3 - 1 - 17312684(0x0)

סה"כ לתשלום	מחיר לקוט"ש בא"ג	סה"כ צריכה בקוט"ש	קריאה נוכחית	קריאה קודמת	סוג צריכה	סוג תעריף
			31/03/22	01/03/22	פרטי חשבון עבור תאריכים:	
20,641.04 ₪	38.28	53,921.20	1,757,953.30	1,704,032.10	פסגה	777
3,052.63 ₪	30.77	9,920.80	506,224.00	496,303.20	גבע	778
3,526.33 ₪	24.79	14,224.80	998,032.40	983,807.60	שפל	779

סה"כ לדייר:

שיא ביקוש	סה"כ	שפל	גבע	פסגה
483.84	78,066.80	14,224.80	9,920.80	53,921.20
	27,219.99 ₪	3,526.33 ₪	3,052.63 ₪	20,641.04 ₪

סה"כ צריכה
 סה"כ לתשלום

0.00 ₪	תשלום קבוע	
0.00 ₪	תשלום עבור גודל חיבור בKVA (0x0)	
27,219.99 ₪	סה"כ לתשלום	לא כולל מע"מ





11/04/22 תאריך הפקה:
 31/03/22 תאריך קריאה נוכחית:
 01/03/22 תאריך קריאה קודמת:

שם דייר: שניא 3 מתח נמוך
 שם אתר: סוהו נתניה משרדים

לקוח/ה נכבד/ה, אנו מתכבדים להגיש את חישוב צריכת החשמל לתקופה 01/03/22 - 31/03/22:

שנאי 3 - 1 - 17312684(0x0)

סוג תעריף	סוג צריכה	קריאה קודמת	קריאה נוכחית	סה"כ צריכה בקוט"ש	מחיר לקוט"ש בא"ג	סה"כ לתשלום
		01/03/22	31/03/22			
777	פסגה	1,704,032.10	1,757,953.30	53,921.20	46.64	25,148.85 ₪
778	גבע	496,303.20	506,224.00	9,920.80	38.61	3,830.42 ₪
779	שפל	983,807.60	998,032.40	14,224.80	31.90	4,537.71 ₪

סה"כ לדייר:

פסגה	גבע	שפל	סה"כ	שיא ביקוש
53,921.20	9,920.80	14,224.80	78,066.80	483.84
25,148.85 ₪	3,830.42 ₪	4,537.71 ₪	33,516.98 ₪	

סה"כ צריכה
 סה"כ לתשלום

0.00 ₪	תשלום קבוע	
0.00 ₪	תשלום עבור גודל חיבור בKVA (0x0)	
33,516.98 ₪	סה"כ לתשלום	לא כולל מע"מ

התפלגות חיוב בש"ח לפי תעו"ז

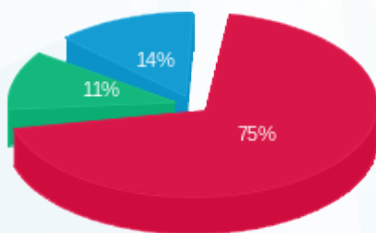

פסגה (25,148.85 ₪) ■
 גבע (3,830.42 ₪) ■
 שפל (4,537.71 ₪) ■

הסטוריית צריכה בקוט"ש

