

11/04/22 תאריך הפקה:
 31/03/22 תאריך קריאה נוכחית:
 01/03/22 תאריך קריאה קודמת:

שם דייר: I-Touch
 שם אתר: קניון מעלה אדומים

לקוח/ה נכבד/ה, אנו מתכבדים להגיש את חישוב צריכת החשמל לתקופה 01/03/22 - 31/03/22:

I-Touch - (1x25)81022650 - 1

סוג תעריף	סוג צריכה	קריאה קודמת	קריאה נוכחית	סה"כ צריכה בקוט"ש	מחיר לקוט"ש בא"ג	סה"כ לתשלום
פרטי חשבון עבור תאריכים:						
777	פסגה	01/03/22	31/03/22	288.86	46.64	134.72 ₪
778	גבע	1,870.46	1,949.93	79.47	38.61	30.68 ₪
779	שפל	3,454.66	3,485.91	31.25	31.90	9.97 ₪

סה"כ לדייר:

פסגה	גבע	שפל	סה"כ	שיא ביקוש
288.86	79.47	31.25	399.58	
134.72 ₪	30.68 ₪	9.97 ₪	175.38 ₪	

סה"כ צריכה
 סה"כ לתשלום

214.45 ₪	תשלום קבוע	
1.53 ₪	תשלום עבור גודל חיבור בKVA (1x25)	
391.35 ₪	סה"כ	
66.53 ₪	מע"מ 17.00%	
457.88 ₪	סה"כ לתשלום	כולל מע"מ

התפלגות חיוב בש"ח לפי תעו"ז

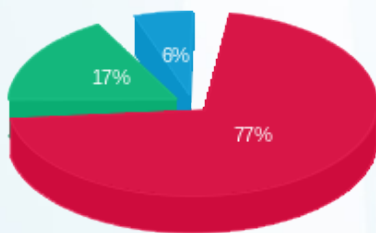

פסגה (134.72 ₪) 77%
 גבע (30.68 ₪) 17%
 שפל (9.97 ₪) 6%

הסטוריית צריכה בקוט"ש





11/04/22 תאריך הפקה:
 31/03/22 תאריך קריאה נוכחית:
 01/03/22 תאריך קריאה קודמת:

שם דייר: M.C.M
 שם אתר: קניון מעלה אדומים

לקוח/ה נכבד/ה, אנו מתכבדים להגיש את חישוב צריכת החשמל לתקופה 01/03/22 - 31/03/22:

M.C.M - (3x40)16226536 - 5

סוג תעריף	סוג צריכה	קריאה קודמת	קריאה נוכחית	סה"כ צריכה בקוט"ש	מחיר לקוט"ש בא"ג	סה"כ לתשלום
פרטי חשבון עבור תאריכים:						
777	פסגה	01/03/22	31/03/22	221.15	46.64	103.14 ₪
778	גבע	1,712.25	1,730.40	18.15	38.61	7.01 ₪
779	שפל	3,734.35	3,784.85	50.50	31.90	16.11 ₪

סה"כ לדייר:

פסגה	גבע	שפל	סה"כ	שיא ביקוש
221.15	18.15	50.50	289.80	3.99
103.14 ₪	7.01 ₪	16.11 ₪	126.26 ₪	

סה"כ צריכה
 סה"כ לתשלום

214.45 ₪	תשלום קבוע תשלום עבור גודל חיבור בKVA (3x40) סה"כ מע"מ 17.00%
7.34 ₪	
348.05 ₪	
59.17 ₪	
407.22 ₪	סה"כ לתשלום

כולל מע"מ

התפלגות חיוב בש"ח לפי תעו"ז

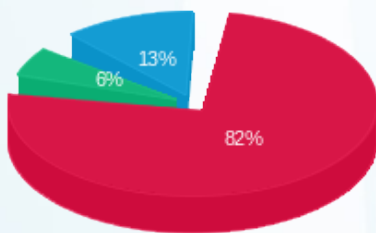

■ פסגה (103.14 ₪)
 ■ גבע (7.01 ₪)
 ■ שפל (16.11 ₪)

הסטוריית צריכה בקוט"ש

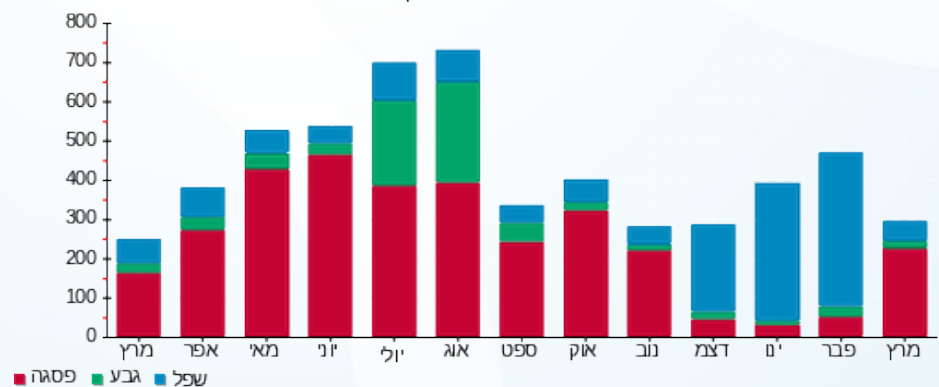



11/04/22 תאריך הפקה:
 31/03/22 תאריך קריאה נוכחי:
 01/03/22 תאריך קריאה קודמת:

שם דייר: א.ש. סיעוד
 שם אתר: קניון מעלה אדומים

לקוח/ה נכבד/ה, אנו מתכבדים להגיש את חישוב צריכת החשמל לתקופה 01/03/22 - 31/03/22:

א.ש. סיעוד - 11 - 16226536 (3x32)

סוג תעריף	סוג צריכה	קריאה קודמת	קריאה נוכחית	סה"כ צריכה בקוט"ש	מחיר לקוט"ש בא"ג	סה"כ לתשלום
פרטי חשבון עבור תאריכים:						
777	פסגה	01/03/22	31/03/22	30.75	46.64	14.34 ₪
778	גבע	640.35	640.90	0.55	38.61	0.21 ₪
779	שפל	1,593.65	1,595.85	2.20	31.90	0.70 ₪

סה"כ לדייר:

פסגה	גבע	שפל	סה"כ	שיא ביקוש
30.75	0.55	2.20	33.50	0.94
14.34 ₪	0.21 ₪	0.70 ₪	15.26 ₪	

סה"כ צריכה
 סה"כ לתשלום

214.45 ₪	תשלום קבוע	
5.87 ₪	תשלום עבור גודל חיבור בKVA (3x32)	
235.58 ₪	סה"כ	
40.05 ₪	מע"מ 17.00%	
275.62 ₪	סה"כ לתשלום	כולל מע"מ

התפלגות חיוב בש"ח לפי תעו"ז

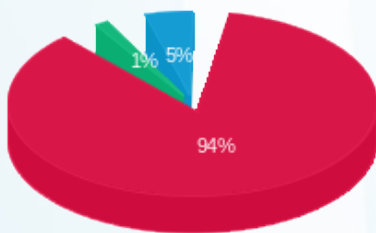

■ פסגה (14.34 ₪)
 ■ גבע (0.21 ₪)
 ■ שפל (0.70 ₪)

הסטוריית צריכה בקוט"ש

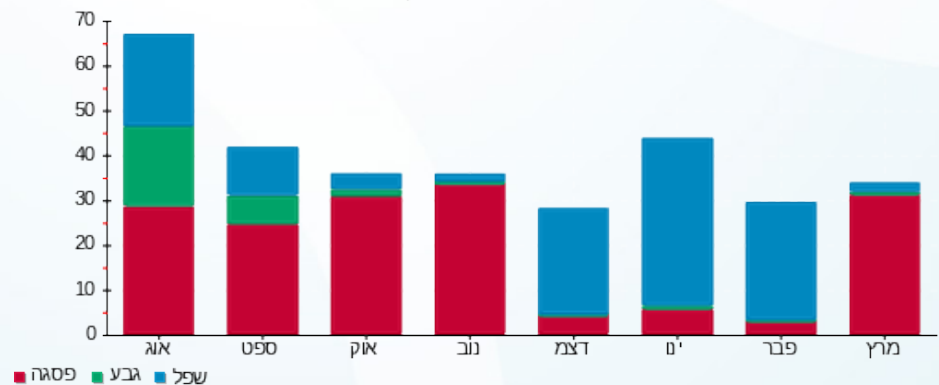

11/04/22 תאריך הפקה:
 31/03/22 תאריך קריאה נוכחית:
 01/03/22 תאריך קריאה קודמת:

שם דייר: אבי סעד - שוטף אדומים
 שם אתר: קניון מעלה אדומים

לקוח/ה נכבד/ה, אנו מתכבדים להגיש את חישוב צריכת החשמל לתקופה 01/03/22 - 31/03/22:

אבי סעד - שוטף אדומים - 4 - 81022692 (3x40)

סוג תעריף	סוג צריכה	קריאה קודמת	קריאה נוכחית	סה"כ צריכה בקוט"ש	מחיר לקוט"ש בא"ג	סה"כ לתשלום
פרטי חשבון עבור תאריכים:						
777	פסגה	01/03/22	31/03/22	979.90	46.64	457.03 ₪
778	גבע	27,469.80	27,600.10	130.30	38.61	50.31 ₪
779	שפל	36,454.80	36,521.70	66.90	31.90	21.34 ₪

סה"כ לדייר:

פסגה	גבע	שפל	סה"כ	שיא ביקוש
979.90	130.30	66.90	1,177.10	6.70
457.03 ₪	50.31 ₪	21.34 ₪	528.68 ₪	

סה"כ צריכה
 סה"כ לתשלום

214.45 ₪	תשלום קבוע תשלום עבור גודל חיבור בKVA (3x40) סה"כ מע"מ 17.00%
7.34 ₪	
750.46 ₪	
127.58 ₪	
878.04 ₪	סה"כ לתשלום

כולל מע"מ

התפלגות חיוב בש"ח לפי תעו"ז

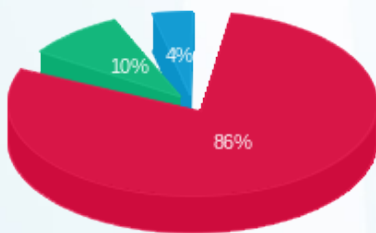

פסגה (457.03 ₪) 86%
 גבע (50.31 ₪) 10%
 שפל (21.34 ₪) 4%

הסטוריית צריכה בקוט"ש





11/04/22 תאריך הפקה:
 31/03/22 תאריך קריאה נוכחית:
 01/03/22 תאריך קריאה קודמת:

שם דייר: אבני שוהם אופנה בע"מ
שם אתר: קניון מעלה אדומים

לקוח/ה נכבד/ה, אנו מתכבדים להגיש את חישוב צריכת החשמל לתקופה 01/03/22 - 31/03/22:

אבני שוהם אופנה בע"מ - 1 - 18170603(3x80)

סוג תעריף	סוג צריכה	קריאה קודמת	קריאה נוכחית	סה"כ צריכה בקוט"ש	מחיר לקוט"ש בא"ג	סה"כ לתשלום
פרטי חשבון עבור תאריכים:						
777	פסגה	01/03/22	31/03/22	44.60	46.64	20.80 ₪
778	גבע	11,167.30	11,198.21	30.91	38.61	11.93 ₪
779	שפל	9,909.60	10,062.15	152.55	31.90	48.66 ₪

מיזוג אוויר

סוג תעריף	סוג צריכה	קריאה קודמת	קריאה נוכחית	סה"כ צריכה בקוט"ש	מחיר לקוט"ש בא"ג	סה"כ לתשלום
פרטי חשבון עבור תאריכים:						
777	פסגה	01/03/22	31/03/22	128.447	46.64	59.91 ₪
778	גבע			41.466	38.61	16.01 ₪
779	שפל			21.371	31.90	6.82 ₪

מים וביוב

סוג תעריף	סוג צריכה	קריאה קודמת	קריאה נוכחית	סה"כ צריכה בקוט"ש	מחיר לקוט"ש בא"ג	סה"כ לתשלום
פרטי חשבון עבור תאריכים:						
777	פסגה	01/03/22	31/03/22	0.937	46.64	0.44 ₪
778	גבע			0.000	38.61	0.00 ₪
779	שפל			0.000	31.90	0.00 ₪

סה"כ לדייר:

פסגה	גבע	שפל	סה"כ	שיא ביקוש
173.98	72.37	173.92	420.28	68.32
₪ 81.15	₪ 27.94	₪ 55.48	₪ 164.57	

סה"כ צריכה
 סה"כ לתשלום

214.45 ₪	תשלום קבוע	
14.67 ₪	תשלום עבור גודל חיבור בKVA (3x80)	
393.70 ₪	סה"כ	
66.93 ₪	מע"מ 17.00%	
460.62 ₪	סה"כ לתשלום	כולל מע"מ





התפלגות חיוב בש"ח לפי תעו"ז

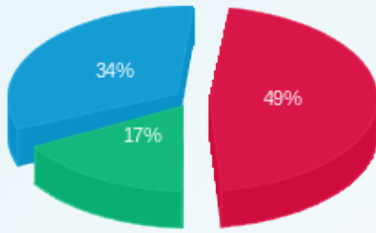

- פסגה (81.15 ש"ח)
- גבע (27.94 ש"ח)
- שפל (55.48 ש"ח)

הסטוריית צריכה בקוט"ש

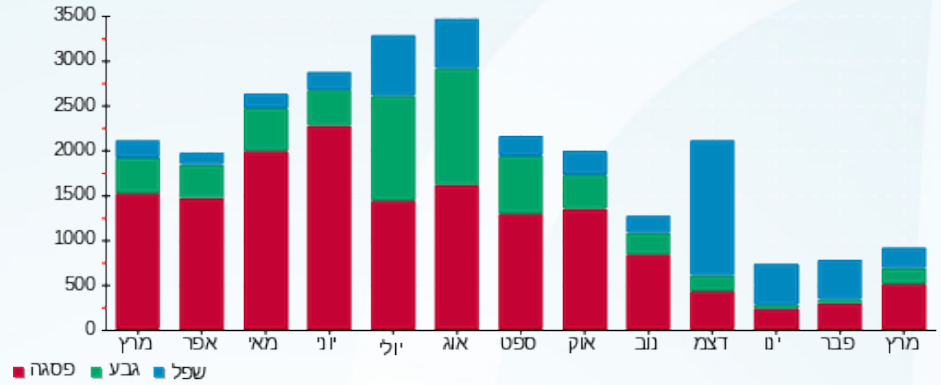



11/04/22

תאריך הפקה:

31/03/22

תאריך קריאה נוכחית:

01/03/22

תאריך קריאה קודמת:

שם דייר: אהרון מורן
שם אתר: קניון מעלה אדומים

לקוח/ה נכבד/ה, אנו מתכבדים להגיש את חישוב צריכת החשמל לתקופה 01/03/22 - 31/03/22:

אהרון מורן - 6 - 81021332(0x0)

סוג תעריף	סוג צריכה	קריאה קודמת	קריאה נוכחית	סה"כ צריכה בקוט"ש	מחיר לקוט"ש בא"ג	סה"כ לתשלום
פרטי חשבון עבור תאריכים:						
777	פסגה	01/03/22	31/03/22	104.61	46.64	48.79 ₪
778	גבע	5,043.70	5,056.60	12.90	38.61	4.98 ₪
779	שפל	12,493.52	12,506.94	13.42	31.90	4.28 ₪

סה"כ לדייר:

פסגה	גבע	שפל	סה"כ	שיא ביקוש
104.61	12.90	13.42	130.94	
48.79 ₪	4.98 ₪	4.28 ₪	58.05 ₪	

סה"כ צריכה

סה"כ לתשלום

38.53 ₪	תשלום קבוע	
0.00 ₪	תשלום עבור גודל חיבור בKVA (0x0)	
96.58 ₪	סה"כ	
16.42 ₪	מע"מ 17.00%	
113.00 ₪	סה"כ לתשלום	כולל מע"מ

התפלגות חיוב בש"ח לפי תעו"ז

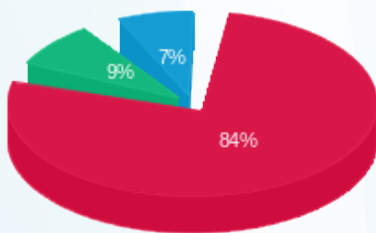

פסגה (48.79 ₪) 84%
גבע (4.98 ₪) 9%
שפל (4.28 ₪) 7%

הסטוריית צריכה בקוט"ש

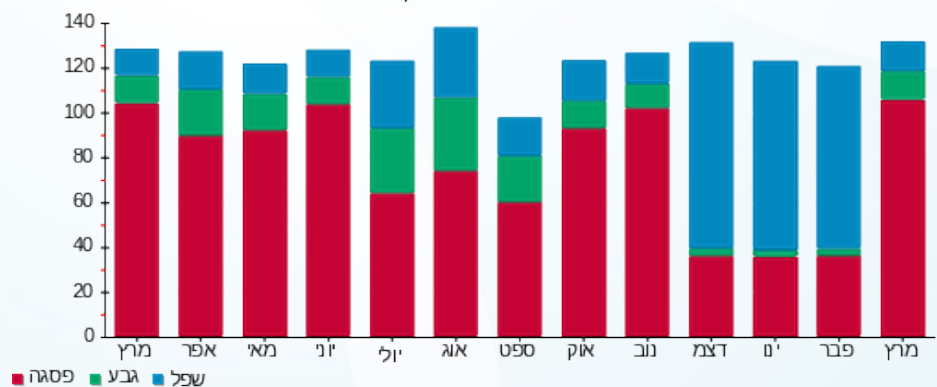



11/04/22 תאריך הפקה:
 31/03/22 תאריך קריאה נוכחית:
 01/03/22 תאריך קריאה קודמת:

שם דייר: אוזן קשבת
 שם אתר: קניון מעלה אדומים

לקוח/ה נכבד/ה, אנו מתכבדים להגיש את חישוב צריכת החשמל לתקופה 01/03/22 - 31/03/22:

אוזן קשבת - 1 - 18017276 (3x25)

סוג תעריף	סוג צריכה	קריאה קודמת	קריאה נוכחית	סה"כ צריכה בקוט"ש	מחיר לקוט"ש בא"ג	סה"כ לתשלום
פרטי חשבון עבור תאריכים:			01/03/22	31/03/22		
777	פסגה	10,746.45	11,053.55	307.10	46.64	143.23 ₪
778	גבע	2,611.65	2,648.23	36.58	38.61	14.12 ₪
779	שפל	7,255.20	7,349.65	94.45	31.90	30.13 ₪

מיזוג אוויר

סוג תעריף	סוג צריכה	קריאה קודמת	קריאה נוכחית	סה"כ צריכה בקוט"ש	מחיר לקוט"ש בא"ג	סה"כ לתשלום
פרטי חשבון עבור תאריכים:			01/03/22	31/03/22		
777	פסגה			107.467	46.64	50.12 ₪
778	גבע			34.693	38.61	13.40 ₪
779	שפל			17.880	31.90	5.70 ₪

מים וביוב

סוג תעריף	סוג צריכה	קריאה קודמת	קריאה נוכחית	סה"כ צריכה בקוט"ש	מחיר לקוט"ש בא"ג	סה"כ לתשלום
פרטי חשבון עבור תאריכים:			01/03/22	31/03/22		
777	פסגה			0.784	46.64	0.37 ₪
778	גבע			0.000	38.61	0.00 ₪
779	שפל			0.000	31.90	0.00 ₪

סה"כ לדייר:

פסגה	גבע	שפל	סה"כ	שיא ביקוש
415.35	71.27	112.33	598.95	4.34
193.72 ₪	27.52 ₪	35.83 ₪	257.07 ₪	

סה"כ צריכה
 סה"כ לתשלום

214.45 ₪	תשלום קבוע	
4.59 ₪	תשלום עבור גודל חיבור בKVA (3x25)	
476.11 ₪	סה"כ	
80.94 ₪	מע"מ 17.00%	
557.04 ₪	סה"כ לתשלום	כולל מע"מ





התפלגות חיוב בש"ח לפי תעו"ז

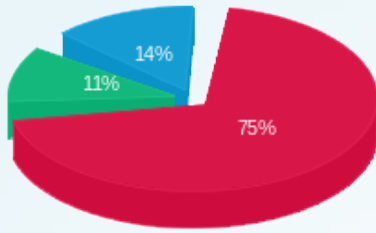

- פסגה (ש"ח 193.72)
- גבע (ש"ח 27.52)
- שפל (ש"ח 35.83)

הסטוריית צריכה בקוט"ש

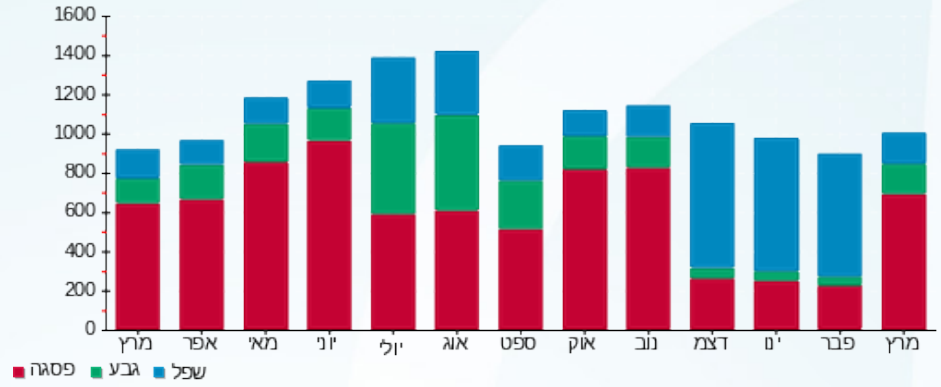



11/04/22 תאריך הפקה:
 31/03/22 תאריך קריאה נוכחית:
 01/03/22 תאריך קריאה קודמת:

שם דייר: אולמובייל תקשורת בע"מ
שם אתר: קניון מעלה אדומים

לקוח/ה נכבד/ה, אנו מתכבדים להגיש את חישוב צריכת החשמל לתקופה 01/03/22 - 31/03/22:

אולמובייל - 3 - 81022677(3x40)

סוג תעריף	סוג צריכה	קריאה קודמת	קריאה נוכחית	סה"כ צריכה בקוט"ש	מחיר לקוט"ש בא"ג	סה"כ לתשלום
			31/03/22	01/03/22	פרטי חשבון עבור תאריכים:	
777	פסגה	51,109.79	51,477.26	367.47	46.64	171.39 ₪
778	גבע	19,860.98	19,954.46	93.47	38.61	36.09 ₪
779	שפל	26,512.17	26,570.42	58.26	31.90	18.58 ₪

מיזוג אוויר

סוג תעריף	סוג צריכה	קריאה קודמת	קריאה נוכחית	סה"כ צריכה בקוט"ש	מחיר לקוט"ש בא"ג	סה"כ לתשלום
			31/03/22	01/03/22	פרטי חשבון עבור תאריכים:	
777	פסגה			35.537	46.64	16.57 ₪
778	גבע			11.472	38.61	4.43 ₪
779	שפל			5.913	31.90	1.89 ₪

מים וביוב

סוג תעריף	סוג צריכה	קריאה קודמת	קריאה נוכחית	סה"כ צריכה בקוט"ש	מחיר לקוט"ש בא"ג	סה"כ לתשלום
			31/03/22	01/03/22	פרטי חשבון עבור תאריכים:	
777	פסגה			0.259	46.64	0.12 ₪
778	גבע			0.000	38.61	0.00 ₪
779	שפל			0.000	31.90	0.00 ₪

סה"כ לדייר:

פסגה	גבע	שפל	סה"כ	שיא ביקוש
403.27	104.95	64.17	572.39	
188.09 ₪	40.52 ₪	20.47 ₪	249.08 ₪	

סה"כ צריכה
 סה"כ לתשלום

214.45 ₪	תשלום קבוע	
7.34 ₪	תשלום עבור גודל חיבור בKVA (3x40)	
470.86 ₪	סה"כ	
80.05 ₪	מע"מ 17.00%	
550.91 ₪	סה"כ לתשלום	כולל מע"מ





התפלגות חיוב בש"ח לפי תעו"ז

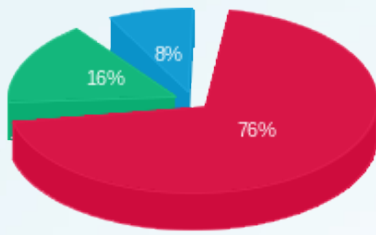

■ פסגה (ש"ח 188.09)
■ גבע (ש"ח 40.52)
■ שפל (ש"ח 20.47)

הסטוריית צריכה בקוט"ש

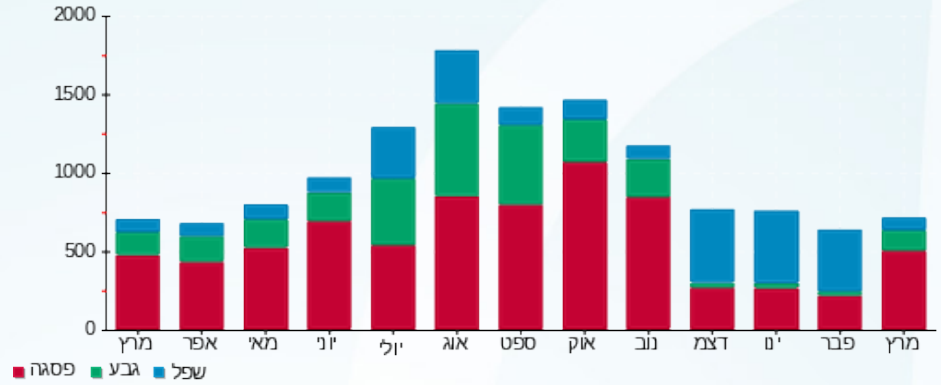



11/04/22

תאריך הפקדה:

31/03/22

תאריך קריאה נוכחית:

01/03/22

תאריך קריאה קודמת:

שם דייר: אופטיקה הלפרין
שם אתר: קניון מעלה אדומים

לקוח/ה נכבד/ה, אנו מתכבדים להגיש את חישוב צריכת החשמל לתקופה 01/03/22 - 31/03/22:

אופטיקה הלפרין - 8 - 81018740(3x63)

סוג תעריף	סוג צריכה	קריאה קודמת	קריאה נוכחית	סה"כ צריכה בקוט"ש	מחיר לקוט"ש בא"ג	סה"כ לתשלום
פרטי חשבון עבור תאריכים:						
777	פסגה	01/03/22	31/03/22	1,138.44	46.64	530.97 ₪
778	גבע	43,102.17	43,229.52	127.35	38.61	49.17 ₪
779	שפל	45,636.95	45,748.26	111.31	31.90	35.51 ₪

סה"כ לדייר:

פסגה	גבע	שפל	סה"כ	שיא ביקוש
1,138.44	127.35	111.31	1,377.09	
530.97 ₪	49.17 ₪	35.51 ₪	615.64 ₪	

סה"כ צריכה

סה"כ לתשלום

214.45 ₪	תשלום קבוע	
11.56 ₪	תשלום עבור גודל חיבור בKVA (3x63)	
841.65 ₪	סה"כ	
143.08 ₪	מע"מ 17.00%	
984.73 ₪	סה"כ לתשלום	כולל מע"מ

התפלגות חיוב בש"ח לפי תעו"ז

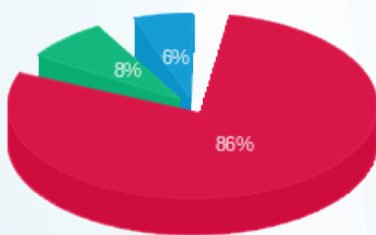

פסגה (530.97 ₪) 86%
גבע (49.17 ₪) 8%
שפל (35.51 ₪) 6%

הסטוריית צריכה בקוט"ש

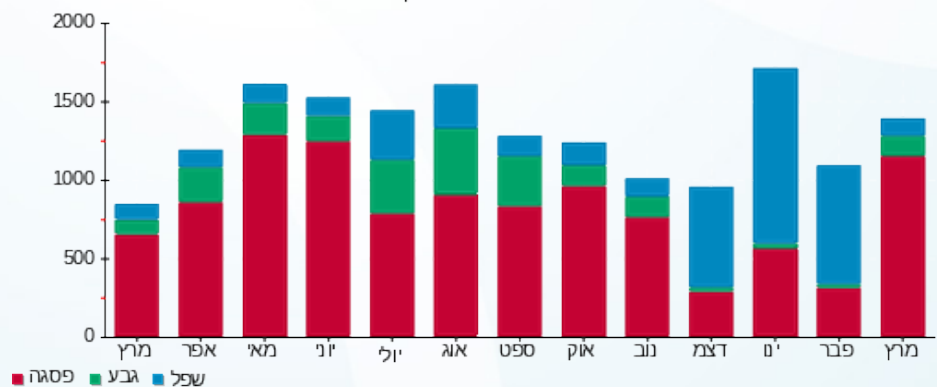

11/04/22 תאריך הפקה:
 31/03/22 תאריך קריאה נכחית:
 01/03/22 תאריך קריאה קודמת:

שם דייר: אופטיקה רואים שש שש
שם אתר: קניון מעלה אדומים

לקוח/ה נכבד/ה, אנו מתכבדים להגיש את חישוב צריכת החשמל לתקופה 01/03/22 - 31/03/22:

רואים שש שש - 6 - 81022650(3x25)

סוג תעריף	סוג צריכה	קריאה קודמת	קריאה נכחית	סה"כ צריכה בקוט"ש	מחיר לקוט"ש בא"ג	סה"כ לתשלום
פרטי חשבון עבור תאריכים:						
777	פסגה	01/03/22	31/03/22	461.52	46.64	215.25 ₪
778	גבע	8,830.27	8,904.09	73.82	38.61	28.50 ₪
779	שפל	16,863.08	16,964.05	100.97	31.90	32.21 ₪

מיזוג אוויר

סוג תעריף	סוג צריכה	קריאה קודמת	קריאה נכחית	סה"כ צריכה בקוט"ש	מחיר לקוט"ש בא"ג	סה"כ לתשלום
פרטי חשבון עבור תאריכים:						
777	פסגה	01/03/22	31/03/22	87.577	46.64	40.85 ₪
778	גבע	28.272	28.272	38.61	10.92 ₪	10.92 ₪
779	שפל	14.571	14.571	31.90	4.65 ₪	4.65 ₪

מים וביוב

סוג תעריף	סוג צריכה	קריאה קודמת	קריאה נכחית	סה"כ צריכה בקוט"ש	מחיר לקוט"ש בא"ג	סה"כ לתשלום
פרטי חשבון עבור תאריכים:						
777	פסגה	01/03/22	31/03/22	0.639	46.64	0.30 ₪
778	גבע	0.000	0.000	38.61	0.00 ₪	0.00 ₪
779	שפל	0.000	0.000	31.90	0.00 ₪	0.00 ₪

סה"כ לדייר:

פסגה	גבע	שפל	סה"כ	שיא ביקוש
549.73	102.09	115.54	767.37	
256.40 ₪	39.42 ₪	36.86 ₪	332.67 ₪	

סה"כ צריכה
 סה"כ לתשלום

214.45 ₪	תשלום קבוע תשלום עבור גודל חיבור בKVA (3x25) סה"כ מע"מ 17.00%	כולל מע"מ
4.59 ₪		
551.71 ₪		
93.79 ₪		
645.50 ₪	סה"כ לתשלום	



התפלגות חיוב בש"ח לפי תעו"ז

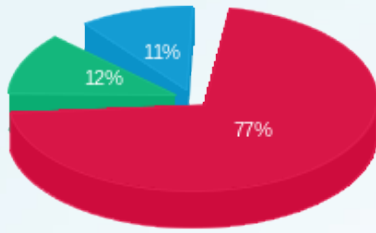

■ פסגה (256.40 ש"ח)
■ גבע (39.42 ש"ח)
■ שפל (36.86 ש"ח)

הסטוריית צריכה בקוט"ש

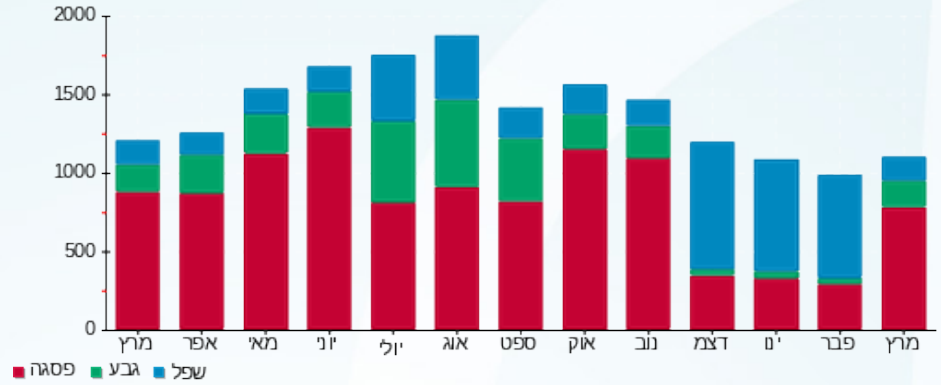

■ פסגה ■ גבע ■ שפל





11/04/22 תאריך הפקה:
 31/03/22 תאריך קריאה נכחית:
 01/03/22 תאריך קריאה קודמת:

שם דייר: אופטיקנה - האופטיסוטר הראשון בע"מ
שם אתר: קניון מעלה אדומים

לקוח/ה נכבד/ה, אנו מתכבדים להגיש את חישוב צריכת החשמל לתקופה 01/03/22 - 31/03/22:

אופטיקנה - 7 - 81022731 (3x63)

סוג תעריף	סוג צריכה	קריאה קודמת	קריאה נכחית	סה"כ צריכה בקוט"ש	מחיר לקוט"ש בא"ג	סה"כ לתשלום
פרטי חשבון עבור תאריכים:						
777	פסגה	01/03/22	31/03/22	639.06	46.64	298.06 ₪
778	גבע	40,914.88	41,045.81	130.93	38.61	50.55 ₪
779	שפל	40,700.44	40,755.87	55.44	31.90	17.68 ₪

מיזוג אוויר

סוג תעריף	סוג צריכה	קריאה קודמת	קריאה נכחית	סה"כ צריכה בקוט"ש	מחיר לקוט"ש בא"ג	סה"כ לתשלום
פרטי חשבון עבור תאריכים:						
777	פסגה	01/03/22	31/03/22	94.000	46.64	43.84 ₪
778	גבע			30.346	38.61	11.72 ₪
779	שפל			15.640	31.90	4.99 ₪

מים וביוב

סוג תעריף	סוג צריכה	קריאה קודמת	קריאה נכחית	סה"כ צריכה בקוט"ש	מחיר לקוט"ש בא"ג	סה"כ לתשלום
פרטי חשבון עבור תאריכים:						
777	פסגה	01/03/22	31/03/22	0.686	46.64	0.32 ₪
778	גבע			0.000	38.61	0.00 ₪
779	שפל			0.000	31.90	0.00 ₪

סה"כ לדייר:

פסגה	גבע	שפל	סה"כ	שיא ביקוש
733.74	161.27	71.08	966.09	
₪ 342.22	₪ 62.27	₪ 22.67	₪ 427.16	

סה"כ צריכה
 סה"כ לתשלום

38.53 ₪	תשלום קבוע	
11.56 ₪	תשלום עבור גודל חיבור בKVA (3x63)	
477.24 ₪	סה"כ	
81.13 ₪	מע"מ 17.00%	
558.38 ₪	סה"כ לתשלום	כולל מע"מ





התפלגות חיוב בש"ח לפי תעו"ז

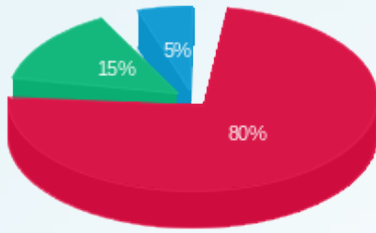

- פסגה (ש"ח 342.22)
- גבע (ש"ח 62.27)
- שפל (ש"ח 22.67)

הסטוריית צריכה בקוט"ש

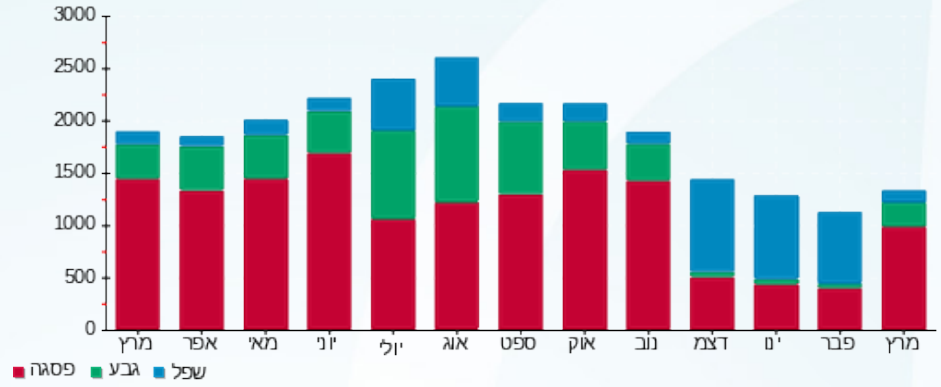

11/04/22 תאריך הפקה:
 31/03/22 תאריך קריאה נוכחית:
 01/03/22 תאריך קריאה קודמת:

שם דייר: אוראל מאור שיווק וסחר בע"מ - מעדני אורי
 שם אתר: קניון מעלה אדומים

לקוח/ה נכבד/ה, אנו מתכבדים להגיש את חישוב צריכת החשמל לתקופה 01/03/22 - 31/03/22:

אוראל מאור שיווק וסחר בע"מ - 4 - 81018740(3x40)

סוג תעריף	סוג צריכה	קריאה קודמת	קריאה נוכחית	סה"כ צריכה בקוט"ש	מחיר לקוט"ש בא"ג	סה"כ לתשלום
פרטי חשבון עבור תאריכים:						
777	פסגה	01/03/22	31/03/22	116.47	46.64	54.32 ₪
778	גבע	1,375.82	1,386.33	10.52	38.61	4.06 ₪
779	שפל	3,412.93	3,440.39	27.46	31.90	8.76 ₪

סה"כ לדייר:

פסגה	גבע	שפל	סה"כ	שיא ביקוש
116.47	10.52	27.46	154.45	
54.32 ₪	4.06 ₪	8.76 ₪	67.14 ₪	

סה"כ צריכה
 סה"כ לתשלום

38.53 ₪	תשלום קבוע תשלום עבור גודל חיבור בKVA (3x40) סה"כ מע"מ 17.00%
7.34 ₪	
113.01 ₪	
19.21 ₪	
132.22 ₪	סה"כ לתשלום

התפלגות חיוב בש"ח לפי תעו"ז

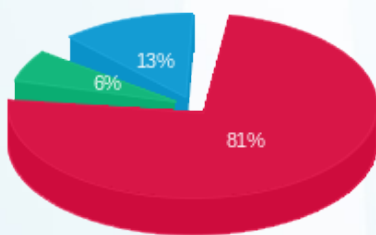

פסגה (54.32 ₪) 81%
 גבע (4.06 ₪) 6%
 שפל (8.76 ₪) 13%

הסטוריית צריכה בקוט"ש

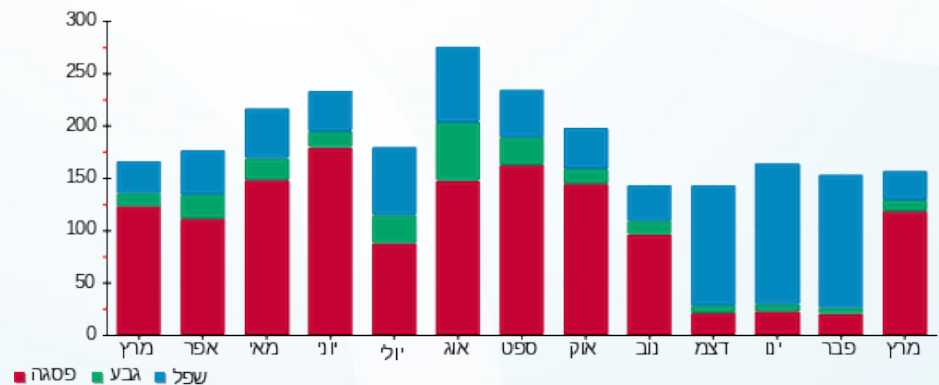

11/04/22

תאריך הפקה:

שם דייר: אוראל מאור שיווק וסחר בע"מ - מעדני אורי - מחסן
שם אתר: קניון מעלה אדומים

31/03/22

תאריך קריאה נוכחית:

01/03/22

תאריך קריאה קודמת:

לקוח/ה נכבד/ה, אנו מתכבדים להגיש את חישוב צריכת החשמל לתקופה 01/03/22 - 31/03/22:

מחסן אורי ובניו - 2 - 16092124 (3x25)

סוג תעריף	סוג צריכה	קריאה קודמת	קריאה נוכחית	סה"כ צריכה בקוט"ש	מחיר לקוט"ש בא"ג	סה"כ לתשלום
פרטי חשבון עבור תאריכים:						
777	פסגה	01/03/22	31/03/22	753.80	46.64	351.57 ₪
778	גבע	24,529.30	24,775.10	245.80	38.61	94.90 ₪
779	שפל	71,403.90	72,042.10	638.20	31.90	203.59 ₪

סה"כ לדייר:

פסגה	גבע	שפל	סה"כ	שיא ביקוש
753.80	245.80	638.20	1,637.80	5.01
351.57 ₪	94.90 ₪	203.59 ₪	650.06 ₪	

סה"כ צריכה
סה"כ לתשלום

214.45 ₪	תשלום קבוע תשלום עבור גודל חיבור בKVA (3x25) סה"כ מע"מ 17.00%	סה"כ לתשלום
4.59 ₪		
869.10 ₪		
147.75 ₪		
1,016.84 ₪	כולל מע"מ	

התפלגות חיוב בש"ח לפי תעו"ז

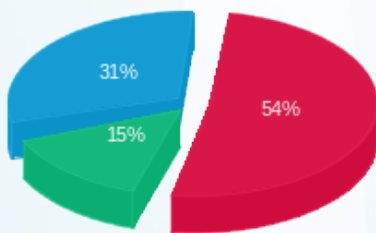

פסגה (351.57 ₪) - 54%
גבע (94.90 ₪) - 15%
שפל (203.59 ₪) - 31%

הסטוריית צריכה בקוט"ש

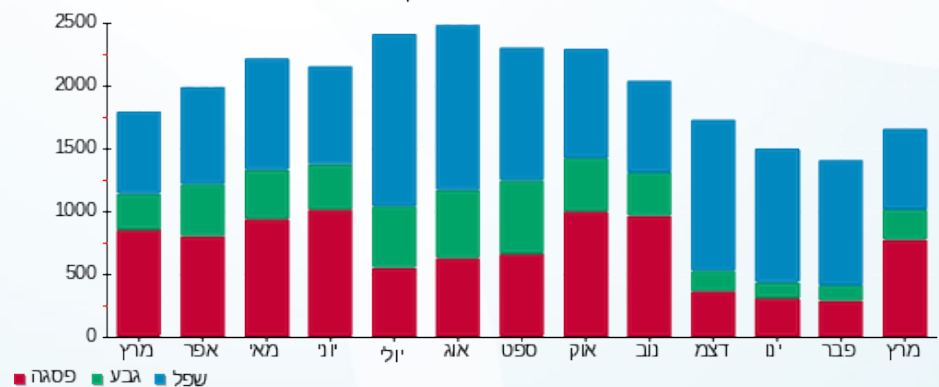



11/04/22 תאריך הפקה:
 31/03/22 תאריך קריאה נוכחית:
 01/03/22 תאריך קריאה קודמת:

שם דייר: אוראל מאור שיווק וסחר בע"מ 1
שם אתר: קניון מעלה אדומים

לקוח/ה נכבד/ה, אנו מתכבדים להגיש את חישוב צריכת החשמל לתקופה 01/03/22 - 31/03/22:

מעדני אורי - 6 - (3x40)81022487

סוג תעריף	סוג צריכה	קריאה קודמת	קריאה נוכחית	סה"כ צריכה בקוט"ש	מחיר לקוט"ש בא"ג	סה"כ לתשלום
			31/03/22	01/03/22	פרטי חשבון עבור תאריכים:	
777	פסגה	5,302,176.09	5,305,974.60	3,798.51	46.64	1,771.62 ₪
778	גבע	5,143,588.76	5,144,777.72	1,188.96	38.61	459.06 ₪
779	שפל	5,406,768.61	5,409,112.84	2,344.23	31.90	747.81 ₪

מיזוג אוויר

סוג תעריף	סוג צריכה	קריאה קודמת	קריאה נוכחית	סה"כ צריכה בקוט"ש	מחיר לקוט"ש בא"ג	סה"כ לתשלום
			31/03/22	01/03/22	פרטי חשבון עבור תאריכים:	
777	פסגה			144.016	46.64	67.17 ₪
778	גבע			46.492	38.61	17.95 ₪
779	שפל			23.961	31.90	7.64 ₪

מים וביוב

סוג תעריף	סוג צריכה	קריאה קודמת	קריאה נוכחית	סה"כ צריכה בקוט"ש	מחיר לקוט"ש בא"ג	סה"כ לתשלום
			31/03/22	01/03/22	פרטי חשבון עבור תאריכים:	
777	פסגה			1.051	46.64	0.49 ₪
778	גבע			0.000	38.61	0.00 ₪
779	שפל			0.000	31.90	0.00 ₪

סה"כ לדייר:

פסגה	גבע	שפל	סה"כ	שיא ביקוש
3,943.58	1,235.45	2,368.19	7,547.22	
1,839.28 ₪	477.01 ₪	755.45 ₪	3,071.74 ₪	

סה"כ צריכה
 סה"כ לתשלום

214.45 ₪	תשלום קבוע	
7.34 ₪	תשלום עבור גודל חיבור בKVA (3x40)	
3,293.53 ₪	סה"כ	
559.90 ₪	מע"מ 17.00%	
3,853.43 ₪	סה"כ לתשלום	כולל מע"מ





התפלגות חיוב בש"ח לפי תעו"ז

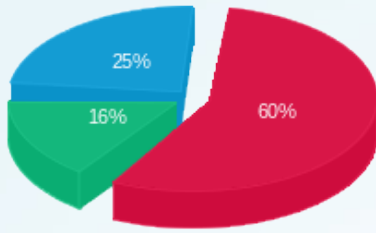

■ פסגה (1,839.28 ש"ח)
■ גבע (477.01 ש"ח)
■ שפל (755.45 ש"ח)

הסטוריית צריכה בקוט"ש

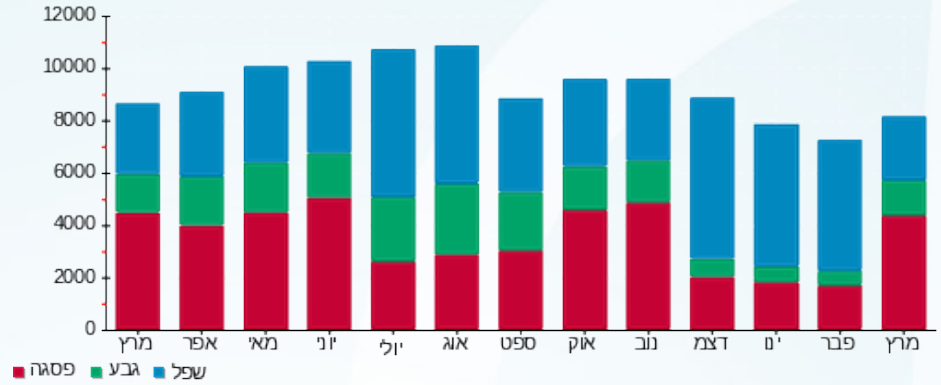

11/04/22 תאריך הפקה:
 31/03/22 תאריך קריאה נוכחית:
 01/03/22 תאריך קריאה קודמת:

שם דייר: אוראל מאור שיווק וסחר בע"מ 2
שם אתר: קניון מעלה אדומים

לקוח/ה נכבד/ה, אנו מתכבדים להגיש את חישוב צריכת החשמל לתקופה 01/03/22 - 31/03/22:

אוראל מאור שיווק וסחר בע"מ - 3 - 16226536 (3x100)

סוג תעריף	סוג צריכה	קריאה קודמת	קריאה נוכחית	סה"כ צריכה בקוט"ש	מחיר לקוט"ש בא"ג	סה"כ לתשלום
פרטי חשבון עבור תאריכים:						
777	פסגה	01/03/22	31/03/22	1,116.50	46.64	520.74 ₪
778	גבע	7,389.60	7,522.40	132.80	38.61	51.27 ₪
779	שפל	7,580.90	7,581.10	0.20	31.90	0.06 ₪

סה"כ לדייר:

פסגה	גבע	שפל	סה"כ	שיא ביקוש
1,116.50	132.80	0.20	1,249.50	11.86
520.74 ₪	51.27 ₪	0.06 ₪	572.07 ₪	

סה"כ צריכה
סה"כ לתשלום

214.45 ₪	תשלום קבוע	
18.34 ₪	תשלום עבור גודל חיבור בKVA (3x100)	
804.87 ₪	סה"כ	
136.83 ₪	מע"מ 17.00%	
941.69 ₪	סה"כ לתשלום	כולל מע"מ

התפלגות חיוב בש"ח לפי תעו"ז

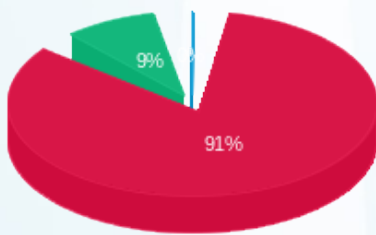

■ פסגה (520.74 ₪)
 ■ גבע (51.27 ₪)
 ■ שפל (0.06 ₪)

הסטוריית צריכה בקוט"ש

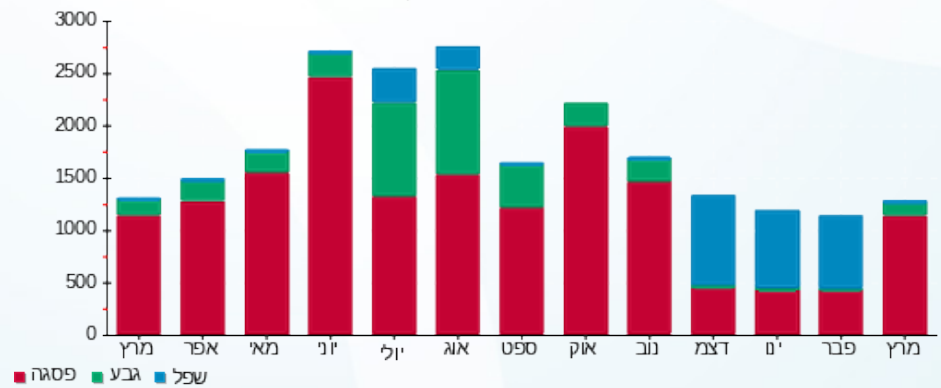



11/04/22 תאריך הפקה:
 31/03/22 תאריך קריאה נוכחית:
 01/03/22 תאריך קריאה קודמת:

שם דייר: אותנטי
שם אתר: קניון מעלה אדומים

לקוח/ה נכבד/ה, אנו מתכבדים להגיש את חישוב צריכת החשמל לתקופה 01/03/22 - 31/03/22:

אותנטי - 6 - 81018852 (3x100)

סוג תעריף	סוג צריכה	קריאה קודמת	קריאה נוכחית	סה"כ צריכה בקוט"ש	מחיר לקוט"ש בא"ג	סה"כ לתשלום
			31/03/22	01/03/22	פרטי חשבון עבור תאריכים:	
777	פסגה	18,230.57	18,866.93	636.37	46.64	296.80 ₪
778	גבע	7,442.51	7,588.70	146.19	38.61	56.44 ₪
779	שפל	9,781.30	9,929.58	148.28	31.90	47.30 ₪

מיזוג אוויר

סוג תעריף	סוג צריכה	קריאה קודמת	קריאה נוכחית	סה"כ צריכה בקוט"ש	מחיר לקוט"ש בא"ג	סה"כ לתשלום
			31/03/22	01/03/22	פרטי חשבון עבור תאריכים:	
777	פסגה			77.847	46.64	36.31 ₪
778	גבע			25.131	38.61	9.70 ₪
779	שפל			12.952	31.90	4.13 ₪

מים וביוב

סוג תעריף	סוג צריכה	קריאה קודמת	קריאה נוכחית	סה"כ צריכה בקוט"ש	מחיר לקוט"ש בא"ג	סה"כ לתשלום
			31/03/22	01/03/22	פרטי חשבון עבור תאריכים:	
777	פסגה			0.568	46.64	0.26 ₪
778	גבע			0.000	38.61	0.00 ₪
779	שפל			0.000	31.90	0.00 ₪

סה"כ לדייר:

פסגה	גבע	שפל	סה"כ	שיא ביקוש
714.78	171.32	161.24	1,047.33	
₪ 333.37	₪ 66.15	₪ 51.43	₪ 450.95	

סה"כ צריכה
 סה"כ לתשלום

214.45 ₪	תשלום קבוע	
18.34 ₪	תשלום עבור גודל חיבור ב KVA (3x100)	
683.75 ₪	סה"כ	
116.24 ₪	מע"מ 17.00%	
799.98 ₪	סה"כ לתשלום	כולל מע"מ





התפלגות חיוב בש"ח לפי תעו"ז



■ פסגה (ש"ח 333.37)
■ גבע (ש"ח 66.15)
■ שפל (ש"ח 51.43)

הסטוריית צריכה בקוט"ש

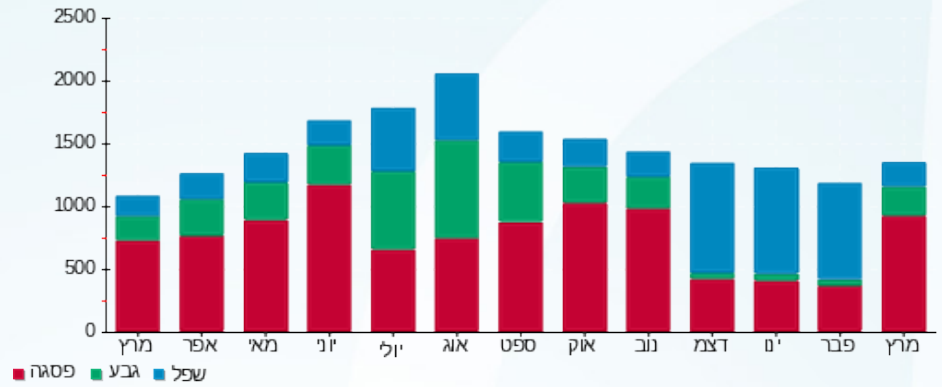

■ פסגה ■ גבע ■ שפל





11/04/22 תאריך הפקה:
 31/03/22 תאריך קריאה נוכחית:
 01/03/22 תאריך קריאה קודמת:

שם דייר: אייס קפיטול קמעונאות (2016)
שם אתר: קניון מעלה אדומים

לקוח/ה נכבד/ה, אנו מתכבדים להגיש את חישוב צריכת החשמל לתקופה 01/03/22 - 31/03/22:

אייס - 1 - 81017911 (3x250)

סוג תעריף	סוג צריכה	קריאה קודמת	קריאה נוכחית	סה"כ צריכה בקוט"ש	מחיר לקוט"ש בא"ג	סה"כ לתשלום
			31/03/22	01/03/22	פרטי חשבון עבור תאריכים:	
777	פסגה	1,318,333.25	1,327,200.89	8,867.64	46.64	4,135.87 ₪
778	גבע	474,586.18	476,742.82	2,156.64	38.61	832.68 ₪
779	שפל	552,521.17	553,893.20	1,372.03	31.90	437.68 ₪

מיזוג אוויר

סוג תעריף	סוג צריכה	קריאה קודמת	קריאה נוכחית	סה"כ צריכה בקוט"ש	מחיר לקוט"ש בא"ג	סה"כ לתשלום
			31/03/22	01/03/22	פרטי חשבון עבור תאריכים:	
777	פסגה			2,269.229	46.64	1,058.37 ₪
778	גבע			732.567	38.61	282.84 ₪
779	שפל			377.554	31.90	120.44 ₪

מים וביוב

סוג תעריף	סוג צריכה	קריאה קודמת	קריאה נוכחית	סה"כ צריכה בקוט"ש	מחיר לקוט"ש בא"ג	סה"כ לתשלום
			31/03/22	01/03/22	פרטי חשבון עבור תאריכים:	
777	פסגה			16.555	46.64	7.72 ₪
778	גבע			0.000	38.61	0.00 ₪
779	שפל			0.000	31.90	0.00 ₪

סה"כ לדייר:

פסגה	גבע	שפל	סה"כ	שיא ביקוש
11,153.42	2,889.21	1,749.59	15,792.22	
5,201.96 ₪	1,115.52 ₪	558.12 ₪	6,875.60 ₪	

סה"כ צריכה
 סה"כ לתשלום

214.45 ₪	תשלום קבוע	
45.86 ₪	תשלום עבור גודל חיבור בKVA (3x250)	
7,135.90 ₪	סה"כ	
1,213.10 ₪	מע"מ 17.00%	
8,349.01 ₪	סה"כ לתשלום	כולל מע"מ





התפלגות חיוב בש"ח לפי תעו"ז

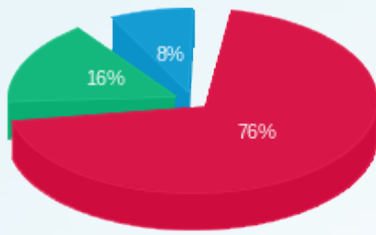

■ פסגה (5,201.96 ש"ח)
■ גבע (1,115.52 ש"ח)
■ שפל (558.12 ש"ח)

הסטוריית צריכה בקוט"ש

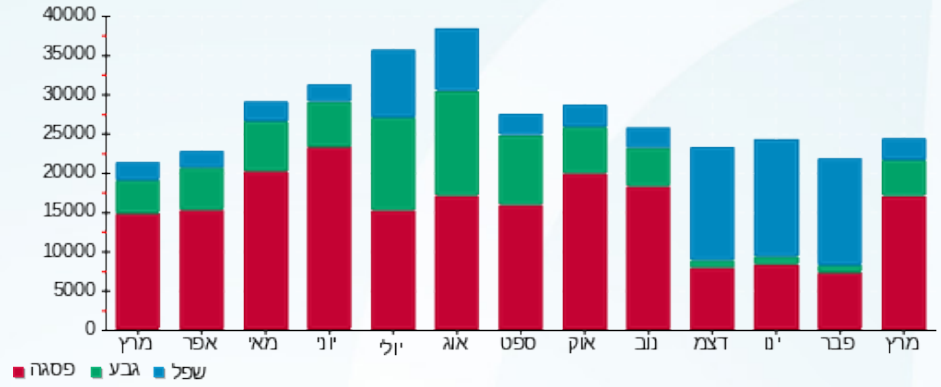



11/04/22 תאריך הפקה:
 31/03/22 תאריך קריאה נוכחית:
 01/03/22 תאריך קריאה קודמת:

שם דייר: אייץ' אנד או רשתות אופנה (2003) בע"מ
שם אתר: קניון מעלה אדומים

לקוח/ה נכבד/ה, אנו מתכבדים להגיש את חישוב צריכת החשמל לתקופה 01/03/22 - 31/03/22:

אייץ' אנד או רשתות אופנה (2003) בע"מ - 4 - 81022698(3x40)

סוג תעריף	סוג צריכה	קריאה קודמת	קריאה נוכחית	סה"כ צריכה בקוט"ש	מחיר לקוט"ש בא"ג	סה"כ לתשלום
פרטי חשבון עבור תאריכים:						
		01/03/22	31/03/22			
777	פסגה	86,690.86	87,088.43	397.58	46.64	185.43 ₪
778	גבע	32,315.52	32,405.65	90.12	38.61	34.80 ₪
779	שפל	43,241.98	43,302.14	60.16	31.90	19.19 ₪

מיזוג אוויר

סוג תעריף	סוג צריכה	קריאה קודמת	קריאה נוכחית	סה"כ צריכה בקוט"ש	מחיר לקוט"ש בא"ג	סה"כ לתשלום
פרטי חשבון עבור תאריכים:						
		01/03/22	31/03/22			
777	פסגה			89.524	46.64	41.75 ₪
778	גבע			28.901	38.61	11.16 ₪
779	שפל			14.895	31.90	4.75 ₪

מים וביוב

סוג תעריף	סוג צריכה	קריאה קודמת	קריאה נוכחית	סה"כ צריכה בקוט"ש	מחיר לקוט"ש בא"ג	סה"כ לתשלום
פרטי חשבון עבור תאריכים:						
		01/03/22	31/03/22			
777	פסגה			0.653	46.64	0.30 ₪
778	גבע			0.000	38.61	0.00 ₪
779	שפל			0.000	31.90	0.00 ₪

סה"כ לדייר:

פסגה	גבע	שפל	סה"כ	שיא ביקוש
487.75	119.02	75.05	681.83	
227.49 ₪	45.96 ₪	23.94 ₪	297.39 ₪	

סה"כ צריכה
 סה"כ לתשלום

214.45 ₪	תשלום קבוע	
7.34 ₪	תשלום עבור גודל חיבור בKVA (3x40)	
519.17 ₪	סה"כ	
88.26 ₪	מע"מ 17.00%	
607.43 ₪	סה"כ לתשלום	כולל מע"מ





התפלגות חיוב בש"ח לפי תעו"ז

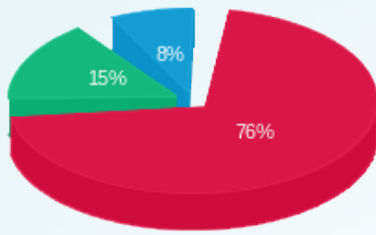

■ פסגה (227.49 ש"ח)
■ גבע (45.96 ש"ח)
■ שפל (23.94 ש"ח)

הסטוריית צריכה בקוט"ש

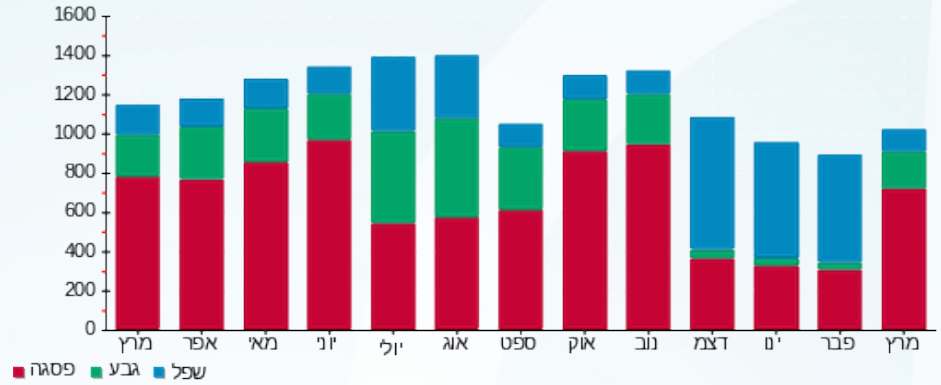



11/04/22 תאריך הפקה:
 31/03/22 תאריך קריאה נוכחית:
 01/03/22 תאריך קריאה קודמת:

שם דייר: איציק אדיסון - מספרה
שם אתר: קניון מעלה אדומים

לקוח/ה נכבד/ה, אנו מתכבדים להגיש את חישוב צריכת החשמל לתקופה 01/03/22 - 31/03/22:

ניר צמח מספרה 3 - (3x40)81022692

סוג תעריף	סוג צריכה	קריאה קודמת	קריאה נוכחית	סה"כ צריכה בקוט"ש	מחיר לקוט"ש בא"ג	סה"כ לתשלום
			31/03/22	01/03/22	פרטי חשבון עבור תאריכים:	
777	פסגה	110,028.30	111,272.10	1,243.80	46.64	580.11 ₪
778	גבע	29,719.10	29,888.40	169.30	38.61	65.37 ₪
779	שפל	38,615.80	38,690.00	74.20	31.90	23.67 ₪

מיזוג אוויר

סוג תעריף	סוג צריכה	קריאה קודמת	קריאה נוכחית	סה"כ צריכה בקוט"ש	מחיר לקוט"ש בא"ג	סה"כ לתשלום
			31/03/22	01/03/22	פרטי חשבון עבור תאריכים:	
777	פסגה			135.375	46.64	63.14 ₪
778	גבע			43.703	38.61	16.87 ₪
779	שפל			22.524	31.90	7.19 ₪

מים וביוב

סוג תעריף	סוג צריכה	קריאה קודמת	קריאה נוכחית	סה"כ צריכה בקוט"ש	מחיר לקוט"ש בא"ג	סה"כ לתשלום
			31/03/22	01/03/22	פרטי חשבון עבור תאריכים:	
777	פסגה			0.988	46.64	0.46 ₪
778	גבע			0.000	38.61	0.00 ₪
779	שפל			0.000	31.90	0.00 ₪

סה"כ לדייר:

פסגה	גבע	שפל	סה"כ	שיא ביקוש
1,380.16	213.00	96.72	1,689.89	0.50
₪ 643.71	₪ 82.24	₪ 30.85	₪ 756.80	

סה"כ צריכה
 סה"כ לתשלום

38.53 ₪	תשלום קבוע תשלום עבור גודל חיבור בKVA (3x40) סה"כ מע"מ 17.00%	כולל מע"מ
7.34 ₪		
802.67 ₪		
136.45 ₪		
939.12 ₪	סה"כ לתשלום	





התפלגות חיוב בש"ח לפי תעו"ז

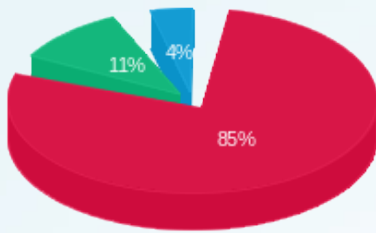

■ פסגה (643.71 ש"ח)
■ גבע (82.24 ש"ח)
■ שפל (30.85 ש"ח)

הסטוריית צריכה בקוט"ש

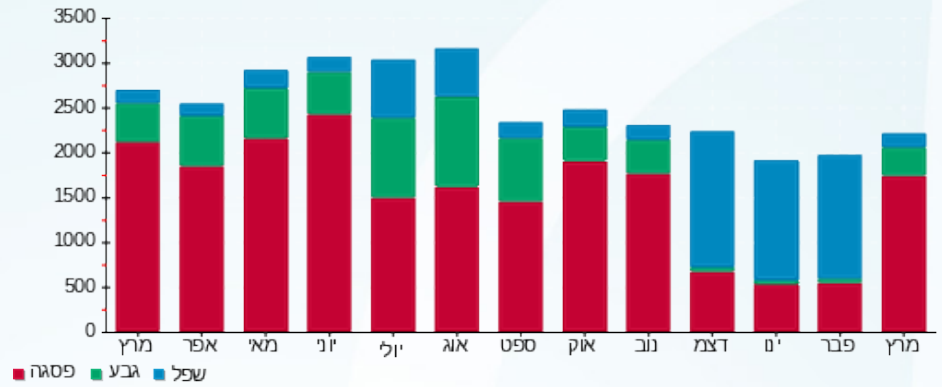

■ פסגה ■ גבע ■ שפל





11/04/22 תאריך הפקה:
 31/03/22 תאריך קריאה נוכחית:
 01/03/22 תאריך קריאה קודמת:

שם דייר: אנימו - רומי כליפא 2
שם אתר: קניון מעלה אדומים

לקוח/ה נכבד/ה, אנו מתכבדים להגיש את חישוב צריכת החשמל לתקופה 01/03/22 - 31/03/22:

אנימו - רומי כליפא 2 - 5 - 81021332(3x40)

סוג תעריף	סוג צריכה	קריאה קודמת	קריאה נוכחית	סה"כ צריכה בקוט"ש	מחיר לקוט"ש בא"ג	סה"כ לתשלום
פרטי חשבון עבור תאריכים:						
777	פסגה	01/03/22	31/03/22	449.15	46.64	209.48 ₪
778	גבע	21,844.70	21,905.52	60.82	38.61	23.48 ₪
779	שפל	53,320.90	53,389.19	68.29	31.90	21.78 ₪

מיזוג אוויר

סוג תעריף	סוג צריכה	קריאה קודמת	קריאה נוכחית	סה"כ צריכה בקוט"ש	מחיר לקוט"ש בא"ג	סה"כ לתשלום
פרטי חשבון עבור תאריכים:						
777	פסגה	01/03/22	31/03/22	149.855	46.64	69.89 ₪
778	גבע			48.377	38.61	18.68 ₪
779	שפל			24.933	31.90	7.95 ₪

מים וביוב

סוג תעריף	סוג צריכה	קריאה קודמת	קריאה נוכחית	סה"כ צריכה בקוט"ש	מחיר לקוט"ש בא"ג	סה"כ לתשלום
פרטי חשבון עבור תאריכים:						
777	פסגה	01/03/22	31/03/22	1.093	46.64	0.51 ₪
778	גבע			0.000	38.61	0.00 ₪
779	שפל			0.000	31.90	0.00 ₪

סה"כ לדייר:

פסגה	גבע	שפל	סה"כ	שיא ביקוש
600.10	109.20	93.22	802.52	
279.89 ₪	42.16 ₪	29.74 ₪	351.79 ₪	

סה"כ צריכה
 סה"כ לתשלום

214.45 ₪	תשלום קבוע	
7.34 ₪	תשלום עבור גודל חיבור בKVA (3x40)	
573.57 ₪	סה"כ	
97.51 ₪	מע"מ 17.00%	
671.08 ₪	סה"כ לתשלום	כולל מע"מ





התפלגות חיוב בש"ח לפי תעו"ז

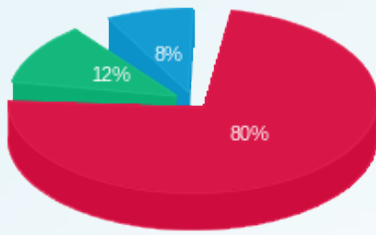

■ פסגה (279.89 ש"ח)
■ גבע (42.16 ש"ח)
■ שפל (29.74 ש"ח)

הסטוריית צריכה בקוט"ש

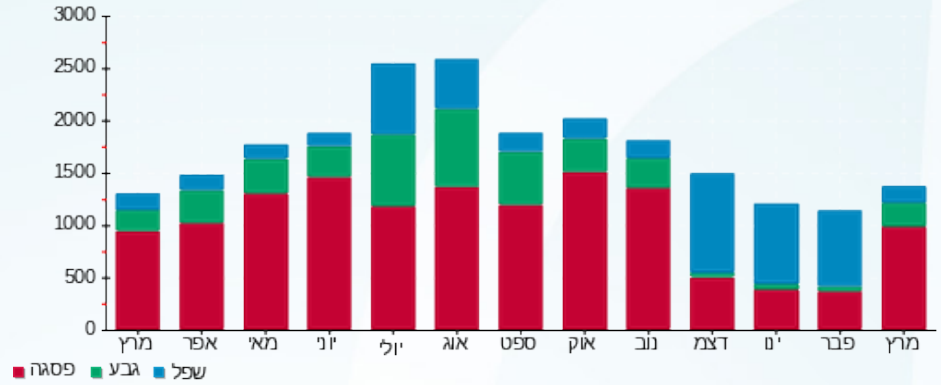



11/04/22 תאריך הפקה:
 31/03/22 תאריך קריאה נכחית:
 01/03/22 תאריך קריאה קודמת:

שם דייר: אספרטו בר אדומים בע"מ - ארומה
 שם אתר: קניון מעלה אדומים

לקוח/ה נכבד/ה, אנו מתכבדים להגיש את חישוב צריכת החשמל לתקופה 01/03/22 - 31/03/22:

אספרטו בר ארומה - 8 - 81021332(3x80)

סוג תעריף	סוג צריכה	קריאה קודמת	קריאה נכחית	סה"כ צריכה בקוט"ש	מחיר לקוט"ש בא"ג	סה"כ לתשלום
פרטי חשבון עבור תאריכים:						
		01/03/22	31/03/22			
777	פסגה	7,416,011.24	7,421,761.85	5,750.61	46.64	2,682.08 ₪
778	גבע	7,201,315.02	7,203,015.28	1,700.26	38.61	656.47 ₪
779	שפל	7,398,464.97	7,400,396.20	1,931.24	31.90	616.06 ₪

מיזוג אוויר

סוג תעריף	סוג צריכה	קריאה קודמת	קריאה נכחית	סה"כ צריכה בקוט"ש	מחיר לקוט"ש בא"ג	סה"כ לתשלום
פרטי חשבון עבור תאריכים:						
		01/03/22	31/03/22			
777	פסגה			83.685	46.64	39.03 ₪
778	גבע			27.016	38.61	10.43 ₪
779	שפל			13.924	31.90	4.44 ₪

מים וביוב

סוג תעריף	סוג צריכה	קריאה קודמת	קריאה נכחית	סה"כ צריכה בקוט"ש	מחיר לקוט"ש בא"ג	סה"כ לתשלום
פרטי חשבון עבור תאריכים:						
		01/03/22	31/03/22			
777	פסגה			0.611	46.64	0.28 ₪
778	גבע			0.000	38.61	0.00 ₪
779	שפל			0.000	31.90	0.00 ₪

סה"כ לדייר:

פסגה	גבע	שפל	סה"כ	שיא ביקוש
5,834.90	1,727.27	1,945.16	9,507.34	
2,721.40 ₪	666.90 ₪	620.51 ₪	4,008.81 ₪	

סה"כ צריכה
 סה"כ לתשלום

214.45 ₪	תשלום קבוע	
14.67 ₪	תשלום עבור גודל חיבור בKVA (3x80)	
4,237.93 ₪	סה"כ	
720.45 ₪	מע"מ 17.00%	
4,958.38 ₪	סה"כ לתשלום	כולל מע"מ





התפלגות חיוב בש"ח לפי תעו"ז

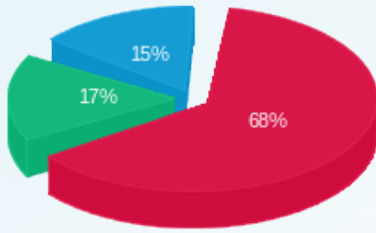

■ פסגה (2,721.40 ₪)
■ גבע (666.90 ₪)
■ שפל (620.51 ₪)

הסטוריית צריכה בקוט"ש

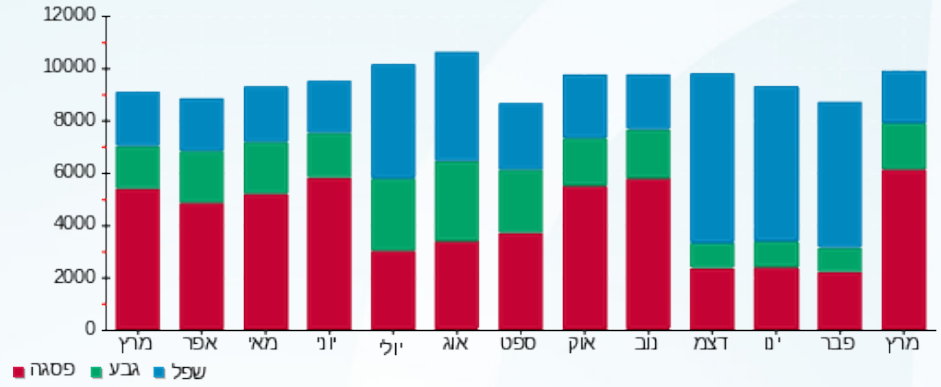



11/04/22 תאריך הפקה:
 31/03/22 תאריך קריאה נוכחית:
 01/03/22 תאריך קריאה קודמת:

שם דייר: אפרודיטה - ש.א.ג ניהול קניונים בע"מ
שם אתר: קניון מעלה אדומים

לקוח/ה נכבד/ה, אנו מתכבדים להגיש את חישוב צריכת החשמל לתקופה 01/03/22 - 31/03/22:

אפרודיטה - ש.א.ג ניהול קניונים בע"מ - 3 - 81021332(3x40)

סוג תעריף	סוג צריכה	קריאה קודמת	קריאה נוכחית	סה"כ צריכה בקוט"ש	מחיר לקוט"ש בא"ג	סה"כ לתשלום
			31/03/22	01/03/22	פרטי חשבון עבור תאריכים:	
777	פסגה	1,110,427.21	1,111,186.54	759.33	46.64	354.15 ₪
778	גבע	35,978.89	36,139.36	160.47	38.61	61.96 ₪
779	שפל	42,614.22	42,678.04	63.82	31.90	20.36 ₪

מיזוג אוויר

סוג תעריף	סוג צריכה	קריאה קודמת	קריאה נוכחית	סה"כ צריכה בקוט"ש	מחיר לקוט"ש בא"ג	סה"כ לתשלום
			31/03/22	01/03/22	פרטי חשבון עבור תאריכים:	
777	פסגה			172.625	46.64	80.51 ₪
778	גבע			55.728	38.61	21.52 ₪
779	שפל			28.721	31.90	9.16 ₪

מים וביוב

סוג תעריף	סוג צריכה	קריאה קודמת	קריאה נוכחית	סה"כ צריכה בקוט"ש	מחיר לקוט"ש בא"ג	סה"כ לתשלום
			31/03/22	01/03/22	פרטי חשבון עבור תאריכים:	
777	פסגה			1.259	46.64	0.59 ₪
778	גבע			0.000	38.61	0.00 ₪
779	שפל			0.000	31.90	0.00 ₪

סה"כ לדייר:

פסגה	גבע	שפל	סה"כ	שיא ביקוש
933.21	216.20	92.54	1,241.95	
₪ 435.25	₪ 83.47	₪ 29.52	₪ 548.24	

סה"כ צריכה
 סה"כ לתשלום

214.45 ₪	תשלום קבוע תשלום עבור גודל חיבור בKVA (3x40) סה"כ מע"מ 17.00%	סוג לתשלום כולל מע"מ
7.34 ₪		
770.03 ₪		
130.91 ₪		
900.94 ₪		





התפלגות חיוב בש"ח לפי תעו"ז

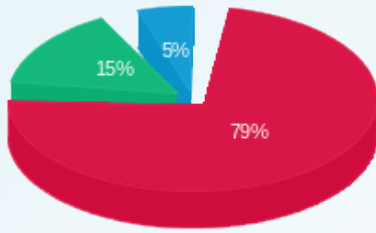

■ פסגה (ש"ח 436.25)
■ גבע (ש"ח 83.47)
■ שפל (ש"ח 29.52)

הסטוריית צריכה בקוט"ש

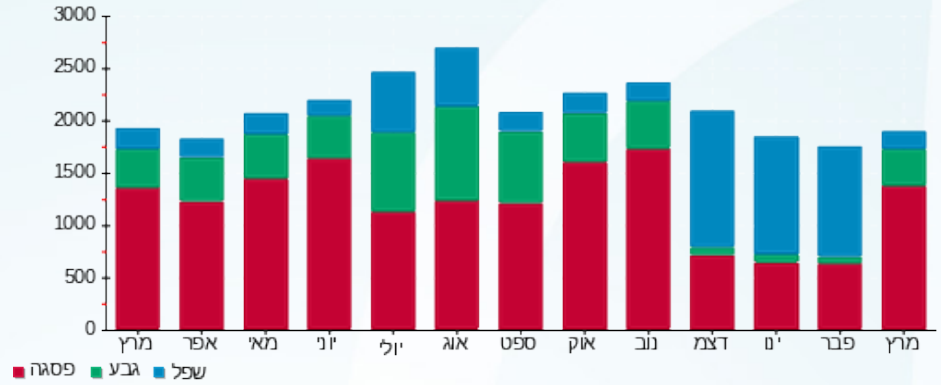

11/04/22 תאריך הפקה:
 31/03/22 תאריך קריאה נוכחית:
 01/03/22 תאריך קריאה קודמת:

שם דייר: ארז לוי עולם המתנות
 שם אתר: קניון מעלה אדומים

לקוח/ה נכבד/ה, אנו מתכבדים להגיש את חישוב צריכת החשמל לתקופה 01/03/22 - 31/03/22:

פנוי 4-81022731 - 4 - 81022731(3x32)

סוג תעריף	סוג צריכה	קריאה קודמת	קריאה נוכחית	סה"כ צריכה בקוט"ש	מחיר לקוט"ש בא"ג	סה"כ לתשלום
פרטי חשבון עבור תאריכים:						
777	פסגה	01/03/22	31/03/22	265.29	46.64	123.73 ₪
778	גבע	6,121.68	6,185.00	63.31	38.61	24.45 ₪
779	שפל	8,104.30	8,157.83	53.54	31.90	17.08 ₪

סה"כ לדייר:

פסגה	גבע	שפל	סה"כ	שיא ביקוש
265.29	63.31	53.54	382.14	
123.73 ₪	24.45 ₪	17.08 ₪	165.26 ₪	

סה"כ צריכה
 סה"כ לתשלום

38.53 ₪	תשלום קבוע תשלום עבור גודל חיבור בKVA (3x32) סה"כ מע"מ 17.00%
5.87 ₪	
209.66 ₪	
35.64 ₪	
245.30 ₪	סה"כ לתשלום

כולל מע"מ

התפלגות חיוב בש"ח לפי תעו"ז

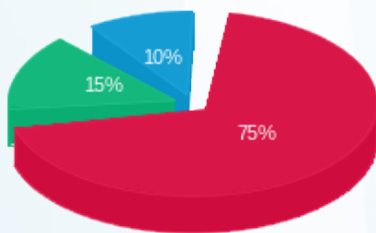

פסגה (123.73 ₪) 75%
 גבע (24.45 ₪) 15%
 שפל (17.08 ₪) 10%

הסטוריית צריכה בקוט"ש

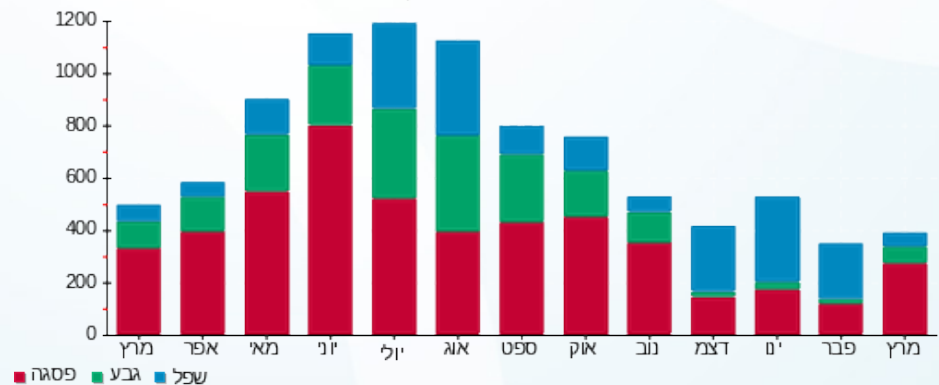



11/04/22

תאריך הפקה:

31/03/22

תאריך קריאה נוכחית:

01/03/22

תאריך קריאה קודמת:

שם דייר: בוטיק סנטרל
שם אתר: קניון מעלה אדומים

לקוח/ה נכבד/ה, אנו מתכבדים להגיש את חישוב צריכת החשמל לתקופה 01/03/22 - 31/03/22:

בוטיק סנטרל - 1 - 16092124 (3x63)

סוג תעריף	סוג צריכה	קריאה קודמת	קריאה נוכחית	סה"כ צריכה בקוט"ש	מחיר לקוט"ש בא"ג	סה"כ לתשלום
פרטי חשבון עבור תאריכים:						
777	פסגה	01/03/22	31/03/22	1,843.60	46.64	859.86 ₪
778	גבע	655.00	1,267.90	612.90	38.61	236.64 ₪
779	שפל	5,321.10	6,683.70	1,362.60	31.90	434.67 ₪

סה"כ לדייר:

פסגה	גבע	שפל	סה"כ	שיא ביקוש
1,843.60	612.90	1,362.60	3,819.10	70.13
859.86 ₪	236.64 ₪	434.67 ₪	1,531.17 ₪	

סה"כ צריכה

סה"כ לתשלום

214.45 ₪	תשלום קבוע	
11.56 ₪	תשלום עבור גודל חיבור בKVA (3x63)	
1,757.17 ₪	סה"כ	
298.72 ₪	מע"מ 17.00%	
2,055.89 ₪	סה"כ לתשלום	כולל מע"מ

התפלגות חיוב בש"ח לפי תעו"ז

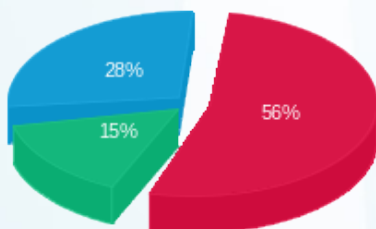

■ פסגה (859.86 ₪)
■ גבע (236.64 ₪)
■ שפל (434.67 ₪)

הסטוריית צריכה בקוט"ש

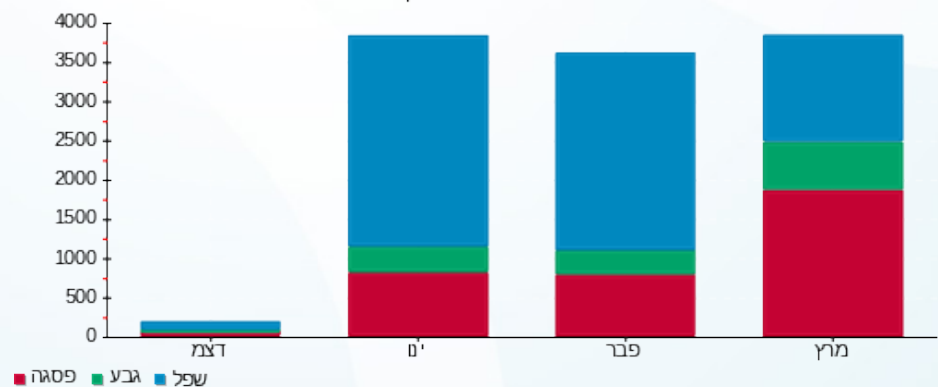

11/04/22 תאריך הפקה:
 31/03/22 תאריך קריאה נוכחית:
 01/03/22 תאריך קריאה קודמת:

שם דייר: בון פת מאפים וקפה בע"מ - חומוסיה ומחסנים
שם אתר: קניון מעלה אדומים

לקוח/ה נכבד/ה, אנו מתכבדים להגיש את חישוב צריכת החשמל לתקופה 01/03/22 - 31/03/22:

בית מאפה - 3 - 81017911(3x100)

סוג תעריף	סוג צריכה	קריאה קודמת	קריאה נוכחית	סה"כ צריכה בקוט"ש	מחיר לקוט"ש בא"ג	סה"כ לתשלום
פרטי חשבון עבור תאריכים:						
777	פסגה	01/03/22	31/03/22	1,921.30	46.64	896.09 ₪
778	גבע	69,932.45	70,300.43	367.98	38.61	142.08 ₪
779	שפל	159,322.30	160,144.71	822.41	31.90	262.35 ₪

מיזוג אוויר

סוג תעריף	סוג צריכה	קריאה קודמת	קריאה נוכחית	סה"כ צריכה בקוט"ש	מחיר לקוט"ש בא"ג	סה"כ לתשלום
פרטי חשבון עבור תאריכים:						
777	פסגה	01/03/22	31/03/22	325.010	46.64	151.58 ₪
778	גבע			104.922	38.61	40.51 ₪
779	שפל			54.075	31.90	17.25 ₪

מים וביוב

סוג תעריף	סוג צריכה	קריאה קודמת	קריאה נוכחית	סה"כ צריכה בקוט"ש	מחיר לקוט"ש בא"ג	סה"כ לתשלום
פרטי חשבון עבור תאריכים:						
777	פסגה	01/03/22	31/03/22	2.371	46.64	1.11 ₪
778	גבע			0.000	38.61	0.00 ₪
779	שפל			0.000	31.90	0.00 ₪

סה"כ לדייר:

פסגה	גבע	שפל	סה"כ	שיא ביקוש
2,248.68	472.90	876.49	3,598.06	
1,048.78 ₪	182.59 ₪	279.60 ₪	1,510.97 ₪	

סה"כ צריכה
 סה"כ לתשלום

38.53 ₪	תשלום קבוע תשלום עבור גודל חיבור בKVA (3x100) סה"כ מע"מ 17.00%	
18.34 ₪		
1,567.84 ₪		
266.53 ₪		
1,834.38 ₪	סה"כ לתשלום	כולל מע"מ



התפלגות חיוב בש"ח לפי תעו"ז

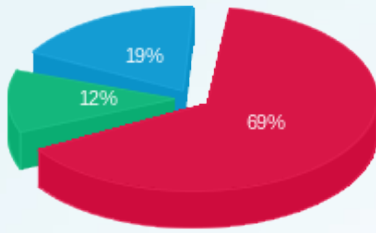

■ פסגה (ש"ח 1,048.78)
■ גבע (ש"ח 182.59)
■ שפל (ש"ח 279.60)

הסטוריית צריכה בקוט"ש

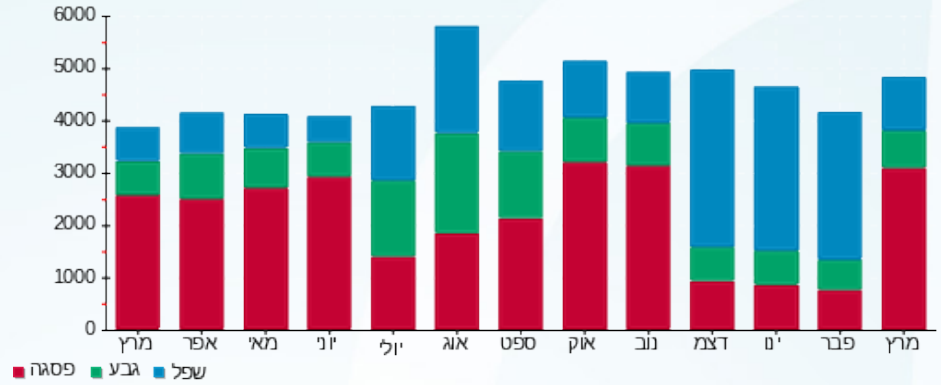

11/04/22 תאריך הפקה:
 31/03/22 תאריך קריאה נוכחית:
 01/03/22 תאריך קריאה קודמת:

שם דייר: בון פת מאפים וקפה בע"מ 1
שם אתר: קניון מעלה אדומים

לקוח/ה נכבד/ה, אנו מתכבדים להגיש את חישוב צריכת החשמל לתקופה 01/03/22 - 31/03/22:

בון פת - 1 - 81022662(3x100)

סוג תעריף	סוג צריכה	קריאה קודמת	קריאה נוכחית	סה"כ צריכה בקוט"ש	מחיר לקוט"ש בא"ג	סה"כ לתשלום
פרטי חשבון עבור תאריכים:						
		01/03/22	31/03/22			
777	פסגה	352,267.27	355,451.78	3,184.51	46.64	1,485.26 ₪
778	גבע	176,313.21	177,184.07	870.86	38.61	336.24 ₪
779	שפל	450,530.53	452,039.62	1,509.09	31.90	481.40 ₪

מיזוג אוויר

סוג תעריף	סוג צריכה	קריאה קודמת	קריאה נוכחית	סה"כ צריכה בקוט"ש	מחיר לקוט"ש בא"ג	סה"כ לתשלום
פרטי חשבון עבור תאריכים:						
		01/03/22	31/03/22			
777	פסגה			223.809	46.64	104.38 ₪
778	גבע			72.251	38.61	27.90 ₪
779	שפל			37.237	31.90	11.88 ₪

מים וביוב

סוג תעריף	סוג צריכה	קריאה קודמת	קריאה נוכחית	סה"כ צריכה בקוט"ש	מחיר לקוט"ש בא"ג	סה"כ לתשלום
פרטי חשבון עבור תאריכים:						
		01/03/22	31/03/22			
777	פסגה			1.633	46.64	0.76 ₪
778	גבע			0.000	38.61	0.00 ₪
779	שפל			0.000	31.90	0.00 ₪

סה"כ לדייר:

פסגה	גבע	שפל	סה"כ	שיא ביקוש
3,409.95	943.11	1,546.33	5,899.40	
1,590.40 ₪	364.14 ₪	493.28 ₪	2,447.82 ₪	

סה"כ צריכה
 סה"כ לתשלום

38.53 ₪	תשלום קבוע	
18.34 ₪	תשלום עבור גודל חיבור בKVA (3x100)	
2,504.69 ₪	סה"כ	
425.80 ₪	מע"מ 17.00%	
2,930.49 ₪	סה"כ לתשלום	כולל מע"מ



התפלגות חיוב בש"ח לפי תעו"ז

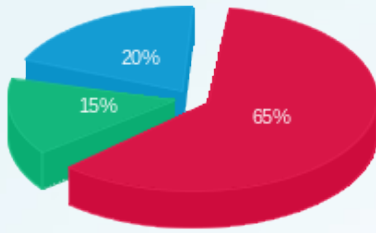

■ פסגה (1,590.40 ש"ח)
■ גבע (364.14 ש"ח)
■ שפל (493.28 ש"ח)

הסטוריית צריכה בקוט"ש

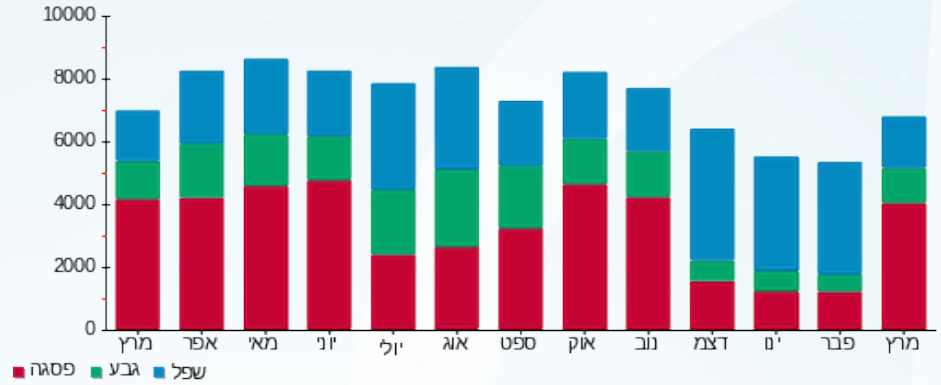



11/04/22 תאריך הפקה:
 31/03/22 תאריך קריאה נוכחית:
 01/03/22 תאריך קריאה קודמת:

שם דייר: בון פת מאפים וקפה בע"מ 2
 שם אתר: קניון מעלה אדומים

לקוח/ה נכבד/ה, אנו מתכבדים להגיש את חישוב צריכת החשמל לתקופה 01/03/22 - 31/03/22:

בון פת מאפים וקפה בע"מ 2 - 3 - 81018740 (3x63)

סוג תעריף	סוג צריכה	קריאה קודמת	קריאה נוכחית	סה"כ צריכה בקוט"ש	מחיר לקוט"ש בא"ג	סה"כ לתשלום
פרטי חשבון עבור תאריכים:						
777	פסגה	01/03/22	31/03/22	2,404.74	46.64	1,121.57 ₪
778	גבע	2,253,611.99	2,254,443.74	831.75	38.61	321.14 ₪
779	שפל	639,987.95	641,676.47	1,688.53	31.90	538.64 ₪

סה"כ לדייר:

פסגה	גבע	שפל	סה"כ	שיא ביקוש
2,404.74	831.75	1,688.53	4,925.01	
1,121.57 ₪	321.14 ₪	538.64 ₪	1,981.35 ₪	

סה"כ צריכה
 סה"כ לתשלום

38.53 ₪	תשלום קבוע תשלום עבור גודל חיבור בKVA (3x63) סה"כ מע"מ 17.00%	סה"כ לתשלום
11.56 ₪		
2,031.43 ₪		
345.34 ₪		
2,376.78 ₪		כולל מע"מ

התפלגות חיוב בש"ח לפי תעו"ז

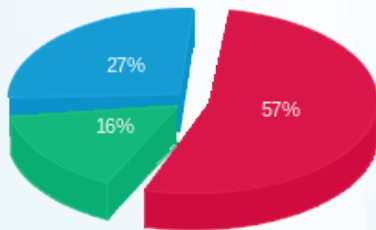

פסגה (1,121.57 ₪) ■
 גבע (321.14 ₪) ■
 שפל (538.64 ₪) ■

הסטוריית צריכה בקוט"ש



11/04/22 תאריך הפקה:
 31/03/22 תאריך קריאה נוכחית:
 01/03/22 תאריך קריאה קודמת:

שם דייר: בורגר ראנץ מרכז 1983 בע"מ
שם אתר: קניון מעלה אדומים

לקוח/ה נכבד/ה, אנו מתכבדים להגיש את חישוב צריכת החשמל לתקופה 01/03/22 - 31/03/22:

בורגר ראנץ מרכז 1983 בע"מ - 3 - 16254146(3x160)

סוג תעריף	סוג צריכה	קריאה קודמת	קריאה נוכחית	סה"כ צריכה בקוט"ש	מחיר לקוט"ש בא"ג	סה"כ לתשלום
פרטי חשבון עבור תאריכים:			01/03/22	31/03/22		
777	פסגה	207,823.60	212,108.20	4,284.60	46.64	1,998.34 ₪
778	גבע	62,199.40	63,320.04	1,120.64	38.61	432.68 ₪
779	שפל	132,085.00	133,528.00	1,443.00	31.90	460.32 ₪

מיזוג אוויר

סוג תעריף	סוג צריכה	קריאה קודמת	קריאה נוכחית	סה"כ צריכה בקוט"ש	מחיר לקוט"ש בא"ג	סה"כ לתשלום
פרטי חשבון עבור תאריכים:			01/03/22	31/03/22		
777	פסגה			136.815	46.64	63.81 ₪
778	גבע			44.168	38.61	17.05 ₪
779	שפל			22.763	31.90	7.26 ₪

מים וביוב

סוג תעריף	סוג צריכה	קריאה קודמת	קריאה נוכחית	סה"כ צריכה בקוט"ש	מחיר לקוט"ש בא"ג	סה"כ לתשלום
פרטי חשבון עבור תאריכים:			01/03/22	31/03/22		
777	פסגה			0.998	46.64	0.47 ₪
778	גבע			0.000	38.61	0.00 ₪
779	שפל			0.000	31.90	0.00 ₪

סה"כ לדייר:

פסגה	גבע	שפל	סה"כ	שיא ביקוש
4,422.41	1,164.81	1,465.76	7,052.98	35.91
2,062.61 ₪	449.73 ₪	467.58 ₪	2,979.92 ₪	

סה"כ צריכה
 סה"כ לתשלום

214.45 ₪	תשלום קבוע תשלום עבור גודל חיבור בKVA (3x160) סה"כ מע"מ 17.00%	כולל מע"מ
29.35 ₪		
3,223.72 ₪		
548.03 ₪		
3,771.76 ₪	סה"כ לתשלום	





התפלגות חיוב בש"ח לפי תעו"ז

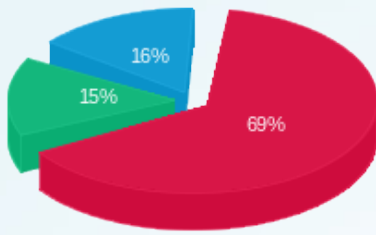

■ פסגה (ש"ח 2,062.61)
■ גבע (ש"ח 449.73)
■ שפל (ש"ח 467.58)

הסטוריית צריכה בקוט"ש

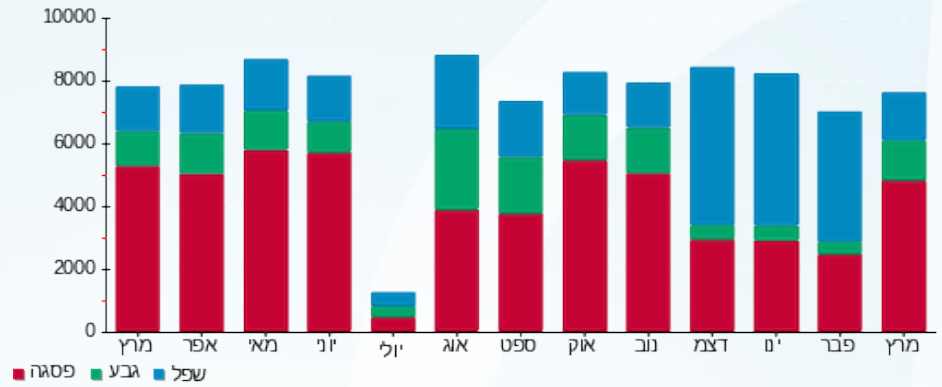

■ פסגה ■ גבע ■ שפל





11/04/22 תאריך הפקה:
 31/03/22 תאריך קריאה נוכחית:
 01/03/22 תאריך קריאה קודמת:

שם דייר: ביטוח לאומי
שם אתר: קניון מעלה אדומים

לקוח/ה נכבד/ה, אנו מתכבדים להגיש את חישוב צריכת החשמל לתקופה 01/03/22 - 31/03/22:

ביטוח לאומי - 12 - 16226536(3x80)

סוג תעריף	סוג צריכה	קריאה קודמת	קריאה נוכחית	סה"כ צריכה בקוט"ש	מחיר לקוט"ש בא"ג	סה"כ לתשלום
פרטי חשבון עבור תאריכים:			01/03/22	31/03/22		
777	פסגה	35,125.90	37,023.80	1,897.90	46.64	885.18 ₪
778	גבע	8,915.80	9,100.70	184.90	38.61	71.39 ₪
779	שפל	27,783.70	28,312.20	528.50	31.90	168.59 ₪

מיזוג אוויר

סוג תעריף	סוג צריכה	קריאה קודמת	קריאה נוכחית	סה"כ צריכה בקוט"ש	מחיר לקוט"ש בא"ג	סה"כ לתשלום
פרטי חשבון עבור תאריכים:			01/03/22	31/03/22		
777	פסגה			486.541	46.64	226.92 ₪
778	גבע			157.068	38.61	60.64 ₪
779	שפל			80.951	31.90	25.82 ₪

מים וביוב

סוג תעריף	סוג צריכה	קריאה קודמת	קריאה נוכחית	סה"כ צריכה בקוט"ש	מחיר לקוט"ש בא"ג	סה"כ לתשלום
פרטי חשבון עבור תאריכים:			01/03/22	31/03/22		
777	פסגה			3.549	46.64	1.66 ₪
778	גבע			0.000	38.61	0.00 ₪
779	שפל			0.000	31.90	0.00 ₪

סה"כ לדייר:

פסגה	גבע	שפל	סה"כ	שיא ביקוש
2,387.99	341.97	609.45	3,339.41	40.72
₪ 1,113.76	₪ 132.03	₪ 194.41	₪ 1,440.21	

סה"כ צריכה
 סה"כ לתשלום

214.45 ₪	תשלום קבוע	
14.67 ₪	תשלום עבור גודל חיבור בKVA (3x80)	
1,669.33 ₪	סה"כ	
283.79 ₪	מע"מ 17.00%	
1,953.12 ₪	סה"כ לתשלום	כולל מע"מ





התפלגות חיוב בש"ח לפי תעו"ז

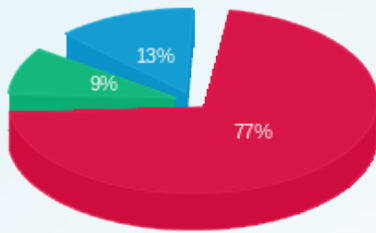

■ פסגה (ש"ח 1,113.76)
■ גבע (ש"ח 132.03)
■ שפל (ש"ח 194.41)

הסטוריית צריכה בקוט"ש

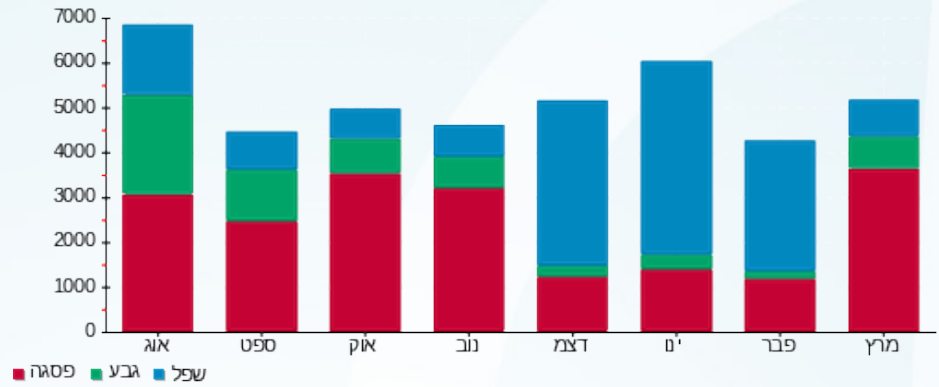



11/04/22 תאריך הפקה:
 31/03/22 תאריך קריאה נוכחית:
 01/03/22 תאריך קריאה קודמת:

שם דייר: בית חבד מעלה אדומים
שם אתר: קניון מעלה אדומים

לקוח/ה נכבד/ה, אנו מתכבדים להגיש את חישוב צריכת החשמל לתקופה 01/03/22 - 31/03/22:

חב"ד - 2 - 81022650 (1x25)

סוג תעריף	סוג צריכה	קריאה קודמת	קריאה נוכחית	סה"כ צריכה בקוט"ש	מחיר לקוט"ש בא"ג	סה"כ לתשלום
פרטי חשבון עבור תאריכים:						
777	פסגה	01/03/22	31/03/22	331.45	46.64	154.59 ₪
778	גבע	10,441.47	10,499.25	57.77	38.61	22.31 ₪
779	שפל	21,434.74	21,509.41	74.67	31.90	23.82 ₪

מיזוג אוויר

סוג תעריף	סוג צריכה	קריאה קודמת	קריאה נוכחית	סה"כ צריכה בקוט"ש	מחיר לקוט"ש בא"ג	סה"כ לתשלום
פרטי חשבון עבור תאריכים:						
777	פסגה	01/03/22	31/03/22	54.493	46.64	25.42 ₪
778	גבע			17.592	38.61	6.79 ₪
779	שפל			9.066	31.90	2.89 ₪

מים וביוב

סוג תעריף	סוג צריכה	קריאה קודמת	קריאה נוכחית	סה"כ צריכה בקוט"ש	מחיר לקוט"ש בא"ג	סה"כ לתשלום
פרטי חשבון עבור תאריכים:						
777	פסגה	01/03/22	31/03/22	0.398	46.64	0.19 ₪
778	גבע			0.000	38.61	0.00 ₪
779	שפל			0.000	31.90	0.00 ₪

סה"כ לדייר:

פסגה	גבע	שפל	סה"כ	שיא ביקוש
386.34	75.37	83.73	545.44	
180.19 ₪	29.10 ₪	26.71 ₪	236.00 ₪	

סה"כ צריכה
 סה"כ לתשלום

27.75 ₪	תשלום קבוע	
1.53 ₪	תשלום עבור גודל חיבור בKVA (1x25)	
265.28 ₪	סה"כ	
45.10 ₪	מע"מ 17.00%	
310.37 ₪	סה"כ לתשלום	כולל מע"מ





התפלגות חיוב בש"ח לפי תעו"ז

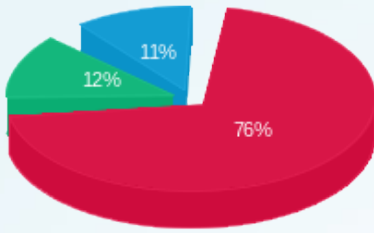

- פסגה (ש"ח 180.19)
- גבע (ש"ח 29.10)
- שפל (ש"ח 26.71)

הסטוריית צריכה בקוט"ש

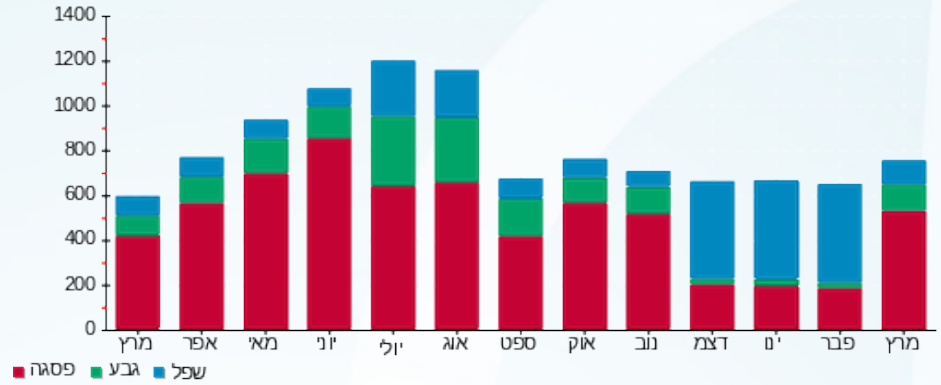

11/04/22 תאריך הפקה:
 31/03/22 תאריך קריאה נוכחית:
 01/03/22 תאריך קריאה קודמת:

שם דייר: בני צדוק שיראזי - ליאור חשמל
 שם אתר: קניון מעלה אדומים

לקוח/ה נכבד/ה, אנו מתכבדים להגיש את חישוב צריכת החשמל לתקופה 01/03/22 - 31/03/22:

בני צדוק שיראזי - ליאור - 5 - 81022487 (3x63)

סוג תעריף	סוג צריכה	קריאה קודמת	קריאה נוכחית	סה"כ צריכה בקוט"ש	מחיר לקוט"ש בא"ג	סה"כ לתשלום
פרטי חשבון עבור תאריכים:						
		01/03/22	31/03/22			
777	פסגה	312,558.46	315,080.62	2,522.16	46.64	1,176.33 ₪
778	גבע	105,694.74	106,174.36	479.63	38.61	185.18 ₪
779	שפל	161,784.90	162,019.63	234.73	31.90	74.88 ₪

מיזוג אוויר

סוג תעריף	סוג צריכה	קריאה קודמת	קריאה נוכחית	סה"כ צריכה בקוט"ש	מחיר לקוט"ש בא"ג	סה"כ לתשלום
פרטי חשבון עבור תאריכים:						
		01/03/22	31/03/22			
777	פסגה			326.761	46.64	152.40 ₪
778	גבע			105.487	38.61	40.73 ₪
779	שפל			54.366	31.90	17.34 ₪

מים וביוב

סוג תעריף	סוג צריכה	קריאה קודמת	קריאה נוכחית	סה"כ צריכה בקוט"ש	מחיר לקוט"ש בא"ג	סה"כ לתשלום
פרטי חשבון עבור תאריכים:						
		01/03/22	31/03/22			
777	פסגה			2.384	46.64	1.11 ₪
778	גבע			0.000	38.61	0.00 ₪
779	שפל			0.000	31.90	0.00 ₪

סה"כ לדייר:

פסגה	גבע	שפל	סה"כ	שיא ביקוש
2,851.30	585.11	289.10	3,725.52	
1,329.85 ₪	225.91 ₪	92.22 ₪	1,647.98 ₪	

סה"כ צריכה
 סה"כ לתשלום

214.45 ₪	תשלום קבוע	
11.56 ₪	תשלום עבור גודל חיבור בKVA (3x63)	
1,873.99 ₪	סה"כ	
318.58 ₪	מע"מ 17.00%	
2,192.57 ₪	סה"כ לתשלום	כולל מע"מ



התפלגות חיוב בש"ח לפי תעו"ז

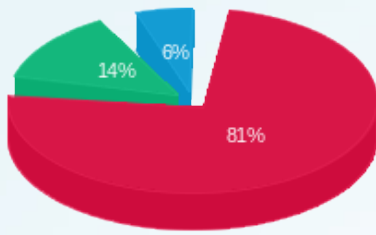

■ פסגה (1,329.85 ש"ח)
■ גבע (225.91 ש"ח)
■ שפל (92.22 ש"ח)

הסטוריית צריכה בקוט"ש

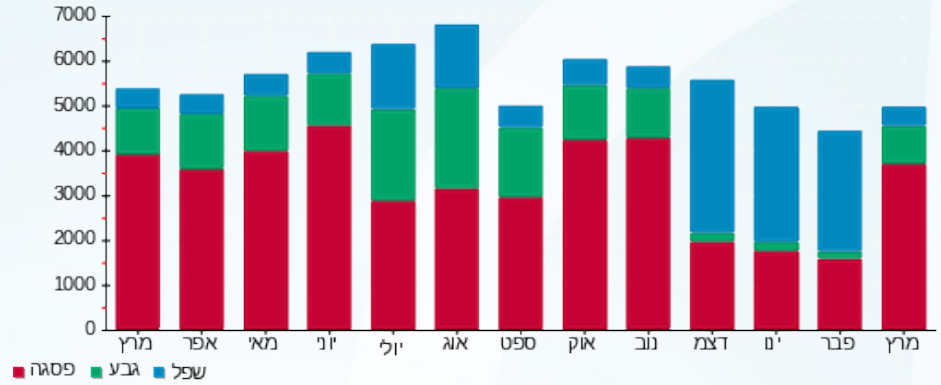



11/04/22

תאריך הפקדה:

31/03/22

תאריך קריאה נוכחית:

01/03/22

תאריך קריאה קודמת:

שם דייר: בנק דיסקונט
שם אתר: קניון מעלה אדומים

לקוח/ה נכבד/ה, אנו מתכבדים להגיש את חישוב צריכת החשמל לתקופה 01/03/22 - 31/03/22:

בנק דיסקונט - 3 - 16254246 (3x80)

סוג תעריף	סוג צריכה	קריאה קודמת	קריאה נוכחית	סה"כ צריכה בקוט"ש	מחיר לקוט"ש בא"ג	סה"כ לתשלום
פרטי חשבון עבור תאריכים:						
777	פסגה	01/03/22	31/03/22	125.41	46.64	58.49 ₪
778	גבע	469.80	432.39	-37.41	38.61	-14.44 ₪
779	שפל	328.50	331.57	3.07	31.90	0.98 ₪

סה"כ לדייר:

פסגה	גבע	שפל	סה"כ	שיא ביקוש
125.41	-37.41	3.07	91.06	5.79
58.49 ₪	-14.44 ₪	0.98 ₪	45.02 ₪	

סה"כ צריכה
סה"כ לתשלום

214.45 ₪	תשלום קבוע	
14.67 ₪	תשלום עבור גודל חיבור בKVA (3x80)	
274.15 ₪	סה"כ	
46.61 ₪	מע"מ 17.00%	
320.75 ₪	סה"כ לתשלום	כולל מע"מ

התפלגות חיוב בש"ח לפי תעו"ז

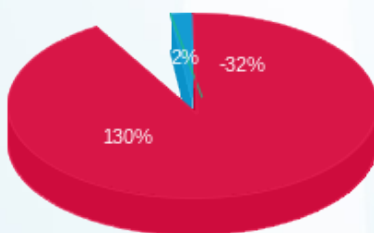

פסגה (58.49 ₪)
גבע (14.44 ₪)
שפל (0.98 ₪)

הסטוריית צריכה בקוט"ש

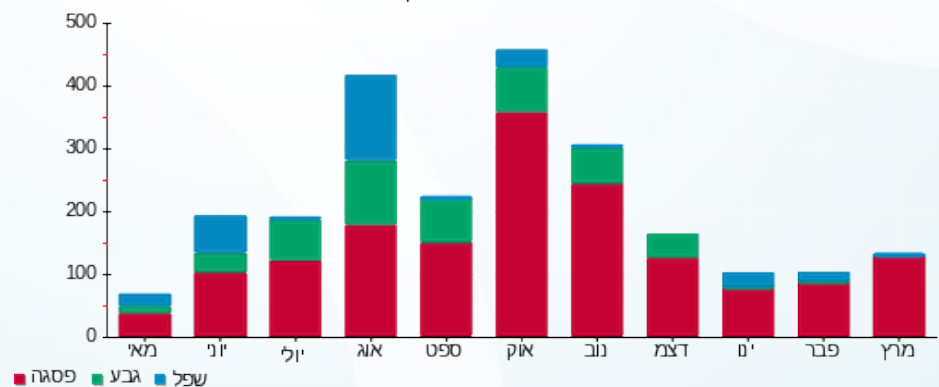

11/04/22 תאריך הפקה:
 31/03/22 תאריך קריאה נוכחית:
 01/03/22 תאריך קריאה קודמת:

שם דייר: בנק דיסקונט לישראל בע"מ
 שם אתר: קניון מעלה אדומים

לקוח/ה נכבד/ה, אנו מתכבדים להגיש את חישוב צריכת החשמל לתקופה 01/03/22 - 31/03/22:

בנק דיסקונט לישראל בע"מ - 5 - 81022731 (3x25)

סוג תעריף	סוג צריכה	קריאה קודמת	קריאה נוכחית	סה"כ צריכה בקוט"ש	מחיר לקוט"ש בא"ג	סה"כ לתשלום
פרטי חשבון עבור תאריכים:						
777	פסגה	01/03/22	31/03/22	363.43	46.64	169.51 ₪
778	גבע	46,058.68	46,191.77	133.09	38.61	51.39 ₪
779	שפל	50,021.92	50,363.76	341.83	31.90	109.04 ₪

סה"כ לדייר:

פסגה	גבע	שפל	סה"כ	שיא ביקוש
363.43	133.09	341.83	838.36	
169.51 ₪	51.39 ₪	109.04 ₪	329.94 ₪	

סה"כ צריכה
 סה"כ לתשלום

214.45 ₪	תשלום קבוע תשלום עבור גודל חיבור בKVA (3x25) סה"כ מע"מ 17.00%	סה"כ לתשלום
4.59 ₪		
548.97 ₪		
93.33 ₪		
642.30 ₪	כולל מע"מ	

התפלגות חיוב בש"ח לפי תעו"ז

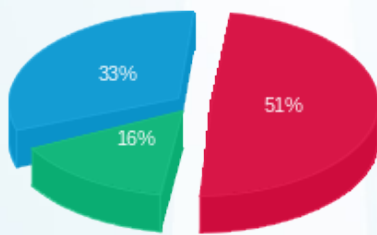

פסגה (169.51 ₪)
 גבע (51.39 ₪)
 שפל (109.04 ₪)

הסטוריית צריכה בקוט"ש

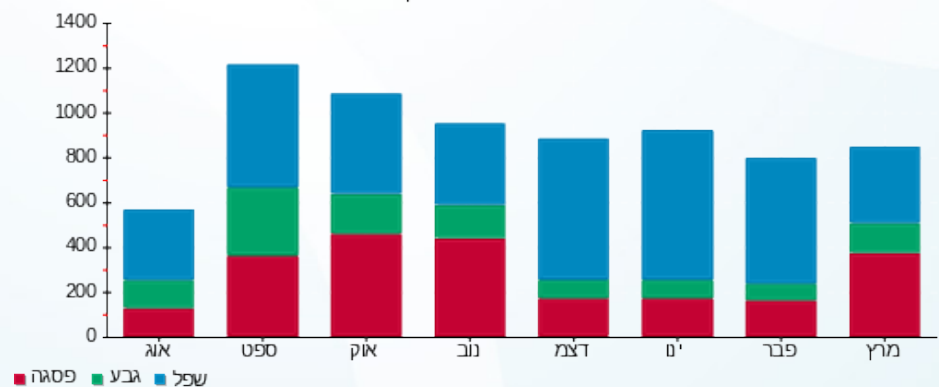



11/04/22 תאריך הפקה:
 31/03/22 תאריך קריאה נוכחית:
 01/03/22 תאריך קריאה קודמת:

שם דייר: בנק יהב לעובדי המדינה בע"מ
שם אתר: קניון מעלה אדומים

לקוח/ה נכבד/ה, אנו מתכבדים להגיש את חישוב צריכת החשמל לתקופה 01/03/22 - 31/03/22:

בנק יהב - 5 - 81022677 (3x80)

סוג תעריף	סוג צריכה	קריאה קודמת	קריאה נוכחית	סה"כ צריכה בקוט"ש	מחיר לקוט"ש בא"ג	סה"כ לתשלום
פרטי חשבון עבור תאריכים:						
777	פסגה	01/03/22	31/03/22	2,342.17	46.64	1,092.39 ₪
778	גבע	79,085.88	79,621.60	535.72	38.61	206.84 ₪
779	שפל	178,465.71	179,252.50	786.78	31.90	250.98 ₪

מיזוג אוויר

סוג תעריף	סוג צריכה	קריאה קודמת	קריאה נוכחית	סה"כ צריכה בקוט"ש	מחיר לקוט"ש בא"ג	סה"כ לתשלום
פרטי חשבון עבור תאריכים:						
777	פסגה	01/03/22	31/03/22	276.356	46.64	128.89 ₪
778	גבע			89.215	38.61	34.45 ₪
779	שפל			45.980	31.90	14.67 ₪

מים וביוב

סוג תעריף	סוג צריכה	קריאה קודמת	קריאה נוכחית	סה"כ צריכה בקוט"ש	מחיר לקוט"ש בא"ג	סה"כ לתשלום
פרטי חשבון עבור תאריכים:						
777	פסגה	01/03/22	31/03/22	2.016	46.64	0.94 ₪
778	גבע			0.000	38.61	0.00 ₪
779	שפל			0.000	31.90	0.00 ₪

סה"כ לדייר:

פסגה	גבע	שפל	סה"כ	שיא ביקוש
2,620.54	624.93	832.76	4,078.23	
1,222.22 ₪	241.29 ₪	265.65 ₪	1,729.16 ₪	

סה"כ צריכה
 סה"כ לתשלום

214.45 ₪	תשלום קבוע	
14.67 ₪	תשלום עבור גודל חיבור בKVA (3x80)	
1,958.28 ₪	סה"כ	
332.91 ₪	מע"מ 17.00%	
2,291.19 ₪	סה"כ לתשלום	כולל מע"מ





התפלגות חיוב בש"ח לפי תעו"ז

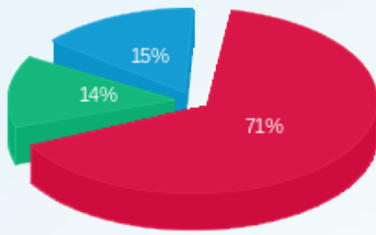

- פסגה (ש"ח 1,222.22)
- גבע (ש"ח 241.29)
- שפל (ש"ח 265.65)

הסטוריית צריכה בקוט"ש

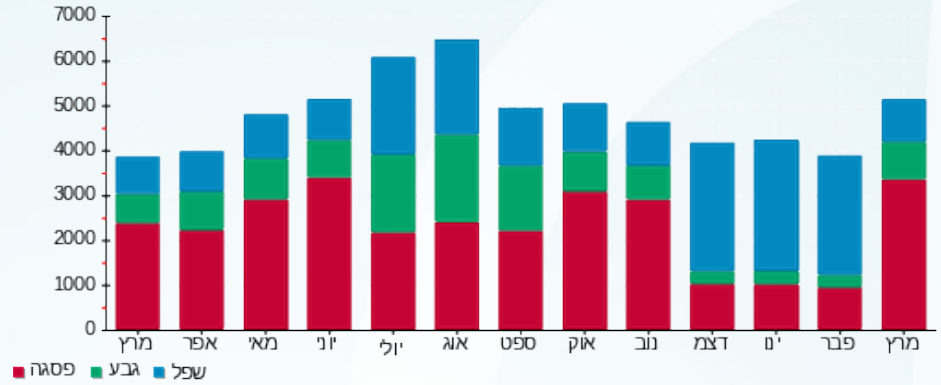

11/04/22 תאריך הפקה:
 31/03/22 תאריך קריאה נוכחית:
 01/03/22 תאריך קריאה קודמת:

שם דייר: בסט מובייל בע"מ
 שם אתר: קניון מעלה אדומים

לקוח/ה נכבד/ה, אנו מתכבדים להגיש את חישוב צריכת החשמל לתקופה 01/03/22 - 31/03/22:

בסט מובייל - 9 - 16092125 (1x16)

סוג תעריף	סוג צריכה	קריאה קודמת	קריאה נוכחית	סה"כ צריכה בקוט"ש	מחיר לקוט"ש בא"ג	סה"כ לתשלום
פרטי חשבון עבור תאריכים:						
777	פסגה	01/03/22	31/03/22	0.00	46.64	0.00 ₪
778	גבע	2,334.55	2,334.55	0.00	38.61	0.00 ₪
779	שפל	3,590.10	3,590.10	0.00	31.90	0.00 ₪

סה"כ לדייר:

פסגה	גבע	שפל	סה"כ	שיא ביקוש
0.00	0.00	0.00	0.00	
0.00 ₪	0.00 ₪	0.00 ₪	0.00 ₪	

סה"כ צריכה
 סה"כ לתשלום

27.75 ₪	תשלום קבוע	
0.98 ₪	תשלום עבור גודל חיבור ב KVA (1x16)	
28.73 ₪	סה"כ	
4.88 ₪	מע"מ 17.00%	
33.61 ₪	סה"כ לתשלום	כולל מע"מ

התפלגות חיוב בש"ח לפי תעו"ז

הסטוריית צריכה בקוט"ש

פסגה (0.00 ₪)
 גבע (0.00 ₪)
 שפל (0.00 ₪)

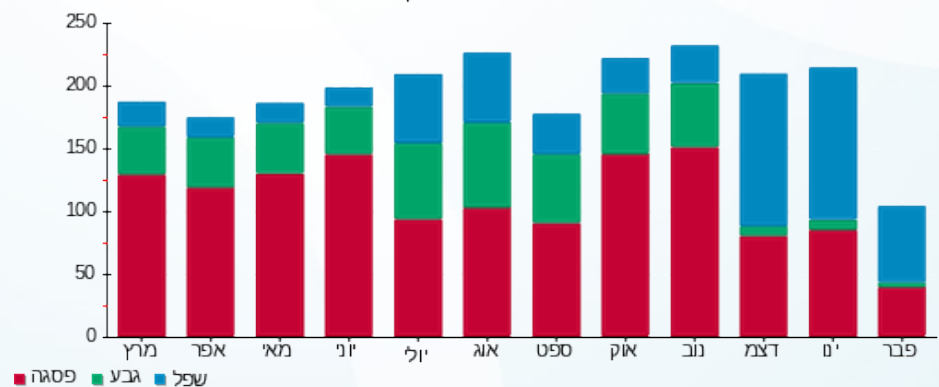



11/04/22 תאריך הפקה:
 31/03/22 תאריך קריאה נוכחית:
 01/03/22 תאריך קריאה קודמת:

שם דייר: ג.ר.א.ס.
 שם אתר: קניון מעלה אדומים

לקוח/ה נכבד/ה, אנו מתכבדים להגיש את חישוב צריכת החשמל לתקופה 01/03/22 - 31/03/22:

ג.ר.א.ס. - 3 - 81022650 (1x40)

סוג תעריף	סוג צריכה	קריאה קודמת	קריאה נוכחית	סה"כ צריכה בקוט"ש	מחיר לקוט"ש בא"ג	סה"כ לתשלום
פרטי חשבון עבור תאריכים:						
		01/03/22	31/03/22			
777	פסגה	57,241.61	57,850.60	608.99	46.64	284.03 ₪
778	גבע	20,393.46	20,532.44	138.98	38.61	53.66 ₪
779	שפל	26,269.25	26,390.75	121.50	31.90	38.76 ₪

מיזוג אוויר

סוג תעריף	סוג צריכה	קריאה קודמת	קריאה נוכחית	סה"כ צריכה בקוט"ש	מחיר לקוט"ש בא"ג	סה"כ לתשלום
פרטי חשבון עבור תאריכים:						
		01/03/22	31/03/22			
777	פסגה			48.460	46.64	22.60 ₪
778	גבע			15.644	38.61	6.04 ₪
779	שפל			8.063	31.90	2.57 ₪

מים וביוב

סוג תעריף	סוג צריכה	קריאה קודמת	קריאה נוכחית	סה"כ צריכה בקוט"ש	מחיר לקוט"ש בא"ג	סה"כ לתשלום
פרטי חשבון עבור תאריכים:						
		01/03/22	31/03/22			
777	פסגה			0.354	46.64	0.16 ₪
778	גבע			0.000	38.61	0.00 ₪
779	שפל			0.000	31.90	0.00 ₪

סה"כ לדייר:

פסגה	גבע	שפל	סה"כ	שיא ביקוש
657.80	154.63	129.56	941.99	
306.80 ₪	59.70 ₪	41.33 ₪	407.83 ₪	

סה"כ צריכה
 סה"כ לתשלום

214.45 ₪	תשלום קבוע	
2.45 ₪	תשלום עבור גודל חיבור בKVA (1x40)	
624.73 ₪	סה"כ	
106.20 ₪	מע"מ 17.00%	
730.93 ₪	סה"כ לתשלום	כולל מע"מ





התפלגות חיוב בש"ח לפי תעו"ז

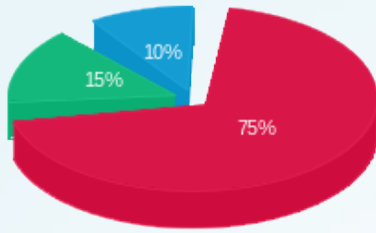

- פסגה (306.80 ש"ח)
- גבע (59.70 ש"ח)
- שפל (41.33 ש"ח)

הסטוריית צריכה בקוט"ש

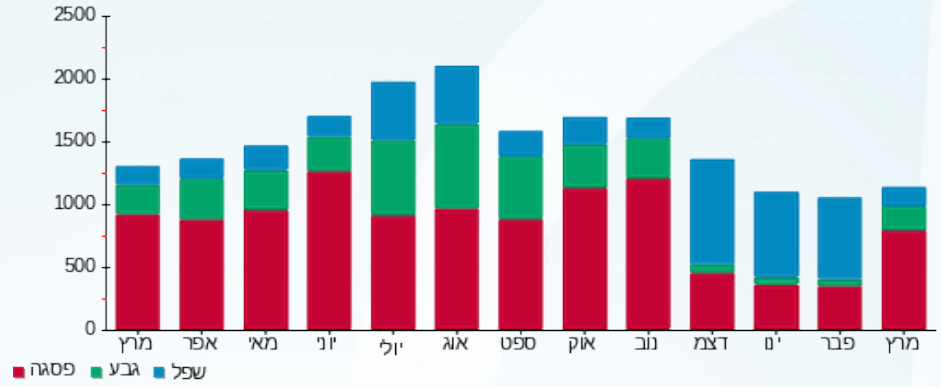



11/04/22 תאריך הפקה:
 31/03/22 תאריך קריאה נוכחית:
 01/03/22 תאריך קריאה קודמת:

שם דייר: גולברי - ג.מ השקעות ואופנה בע"מ
שם אתר: קניון מעלה אדומים

לקוח/ה נכבד/ה, אנו מתכבדים להגיש את חישוב צריכת החשמל לתקופה 01/03/22 - 31/03/22:

ג.מ השקעות ואופנה בעמ (גולברי) - 3 - 16193917(3x40)

סוג תעריף	סוג צריכה	קריאה קודמת	קריאה נוכחית	סה"כ צריכה בקוט"ש	מחיר לקוט"ש בא"ג	סה"כ לתשלום
פרטי חשבון עבור תאריכים:						
777	פסגה	01/03/22	31/03/22	2,170.74	46.64	1,012.43 ₪
778	גבע	28,733.45	29,442.74	709.29	38.61	273.86 ₪
779	שפל	35,011.75	35,160.42	148.67	31.90	47.43 ₪

מיזוג אוויר

סוג תעריף	סוג צריכה	קריאה קודמת	קריאה נוכחית	סה"כ צריכה בקוט"ש	מחיר לקוט"ש בא"ג	סה"כ לתשלום
פרטי חשבון עבור תאריכים:						
777	פסגה	01/03/22	31/03/22	221.863	46.64	103.48 ₪
778	גבע			71.623	38.61	27.65 ₪
779	שפל			36.914	31.90	11.78 ₪

מים וביוב

סוג תעריף	סוג צריכה	קריאה קודמת	קריאה נוכחית	סה"כ צריכה בקוט"ש	מחיר לקוט"ש בא"ג	סה"כ לתשלום
פרטי חשבון עבור תאריכים:						
777	פסגה	01/03/22	31/03/22	1.619	46.64	0.75 ₪
778	גבע			0.000	38.61	0.00 ₪
779	שפל			0.000	31.90	0.00 ₪

סה"כ לדייר:

פסגה	גבע	שפל	סה"כ	שיא ביקוש
2,394.22	780.92	185.59	3,360.73	16.34
1,116.67 ₪	301.51 ₪	59.20 ₪	1,477.38 ₪	

סה"כ צריכה
 סה"כ לתשלום

214.45 ₪	תשלום קבוע תשלום עבור גודל חיבור בKVA (3x40) סה"כ מע"מ 17.00%	כולל מע"מ
7.34 ₪		
1,699.17 ₪		
288.86 ₪		
1,988.02 ₪		





התפלגות חיוב בש"ח לפי תעו"ז

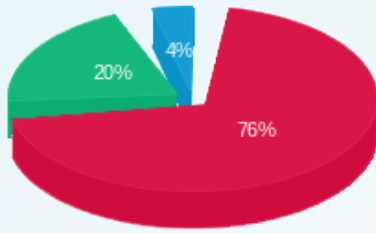

■ פסגה (1,116.67 ₪)
■ גבע (301.51 ₪)
■ שפל (59.20 ₪)

הסטוריית צריכה בקוט"ש

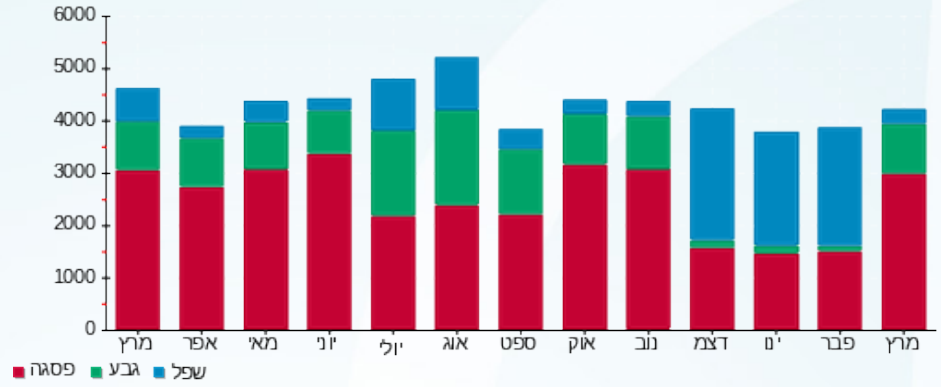



11/04/22 תאריך הפקה:
 31/03/22 תאריך קריאה נוכחית:
 01/03/22 תאריך קריאה קודמת:

שם דייר: גולף קידס מקבוצת גולף א.ק. בע"מ
שם אתר: קניון מעלה אדומים

לקוח/ה נכבד/ה, אנו מתכבדים להגיש את חישוב צריכת החשמל לתקופה 01/03/22 - 31/03/22:

גולף קידס - 8 - (3x32)81022487

סוג תעריף	סוג צריכה	קריאה קודמת	קריאה נוכחית	סה"כ צריכה בקוט"ש	מחיר לקוט"ש בא"ג	סה"כ לתשלום
פרטי חשבון עבור תאריכים:						
		01/03/22	31/03/22			
777	פסגה	116,478.40	117,377.88	899.48	46.64	419.52 ₪
778	גבע	40,382.25	40,548.41	166.16	38.61	64.15 ₪
779	שפל	47,486.64	47,608.60	121.96	31.90	38.90 ₪

מיזוג אוויר

סוג תעריף	סוג צריכה	קריאה קודמת	קריאה נוכחית	סה"כ צריכה בקוט"ש	מחיר לקוט"ש בא"ג	סה"כ לתשלום
פרטי חשבון עבור תאריכים:						
		01/03/22	31/03/22			
777	פסגה			127.474	46.64	59.45 ₪
778	גבע			41.152	38.61	15.89 ₪
779	שפל			21.209	31.90	6.77 ₪

מים וביוב

סוג תעריף	סוג צריכה	קריאה קודמת	קריאה נוכחית	סה"כ צריכה בקוט"ש	מחיר לקוט"ש בא"ג	סה"כ לתשלום
פרטי חשבון עבור תאריכים:						
		01/03/22	31/03/22			
777	פסגה			0.930	46.64	0.43 ₪
778	גבע			0.000	38.61	0.00 ₪
779	שפל			0.000	31.90	0.00 ₪

סה"כ לדייר:

פסגה	גבע	שפל	סה"כ	שיא ביקוש
1,027.89	207.31	143.17	1,378.36	
₪ 479.41	₪ 80.04	₪ 45.67	₪ 605.12	

סה"כ צריכה
 סה"כ לתשלום

38.53 ₪	תשלום קבוע	
5.87 ₪	תשלום עבור גודל חיבור בKVA (3x32)	
649.52 ₪	סה"כ	
110.42 ₪	מע"מ 17.00%	
759.94 ₪	סה"כ לתשלום	כולל מע"מ





התפלגות חיוב בש"ח לפי תעו"ז

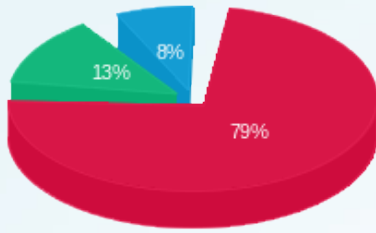

■ פסגה (479.41 ש"ח)
■ גבע (80.04 ש"ח)
■ שפל (45.67 ש"ח)

הסטוריית צריכה בקוט"ש

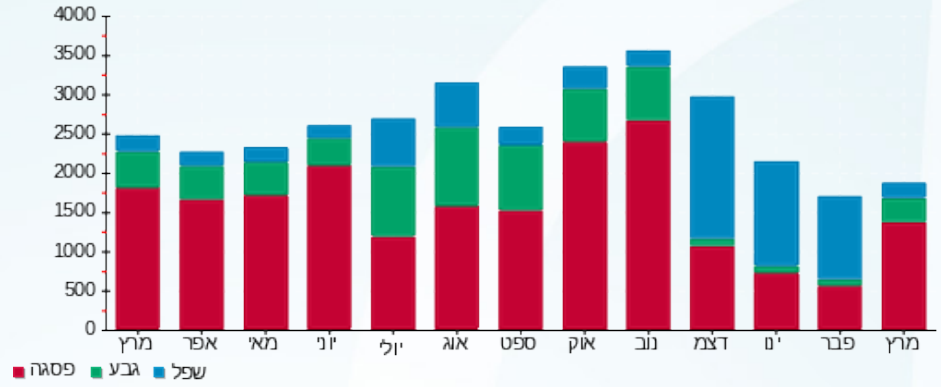

11/04/22 תאריך הפקה:
 31/03/22 תאריך קריאה נוכחית:
 01/03/22 תאריך קריאה קודמת:

שם דייר: גלי - בריל תעשיות נעליים בע"מ
שם אתר: קניון מעלה אדומים

לקוח/ה נכבד/ה, אנו מתכבדים להגיש את חישוב צריכת החשמל לתקופה 01/03/22 - 31/03/22:

גלי - 1 - 81022639(3x160)

סוג תעריף	סוג צריכה	קריאה קודמת	קריאה נוכחית	סה"כ צריכה בקוט"ש	מחיר לקוט"ש בא"ג	סה"כ לתשלום
			31/03/22	01/03/22	פרטי חשבון עבור תאריכים:	
777	פסגה	327,587.75	331,449.56	3,861.81	46.64	1,801.15 ₪
778	גבע	108,084.14	108,868.00	783.86	38.61	302.65 ₪
779	שפל	125,730.16	126,207.51	477.35	31.90	152.28 ₪

מיזוג אוויר

סוג תעריף	סוג צריכה	קריאה קודמת	קריאה נוכחית	סה"כ צריכה בקוט"ש	מחיר לקוט"ש בא"ג	סה"כ לתשלום
			31/03/22	01/03/22	פרטי חשבון עבור תאריכים:	
777	פסגה			433.411	46.64	202.14 ₪
778	גבע			139.917	38.61	54.02 ₪
779	שפל			72.111	31.90	23.00 ₪

מים וביוב

סוג תעריף	סוג צריכה	קריאה קודמת	קריאה נוכחית	סה"כ צריכה בקוט"ש	מחיר לקוט"ש בא"ג	סה"כ לתשלום
			31/03/22	01/03/22	פרטי חשבון עבור תאריכים:	
777	פסגה			3.162	46.64	1.47 ₪
778	גבע			0.000	38.61	0.00 ₪
779	שפל			0.000	31.90	0.00 ₪

סה"כ לדייר:

פסגה	גבע	שפל	סה"כ	שיא ביקוש
4,298.38	923.78	549.46	5,771.62	
2,004.76 ₪	356.67 ₪	175.28 ₪	2,536.71 ₪	

סה"כ צריכה
 סה"כ לתשלום

214.45 ₪	תשלום קבוע	
29.35 ₪	תשלום עבור גודל חיבור בKVA (3x160)	
2,780.51 ₪	סה"כ	
472.69 ₪	מע"מ 17.00%	
3,253.20 ₪	סה"כ לתשלום	כולל מע"מ



התפלגות חיוב בש"ח לפי תעו"ז

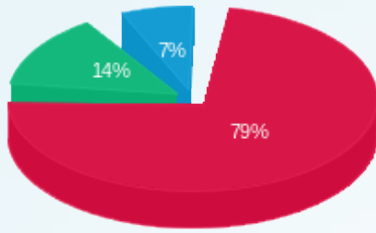

■ פסגה (2,004.76 ש"ח)
■ גבע (356.67 ש"ח)
■ שפל (175.28 ש"ח)

הסטוריית צריכה בקוט"ש

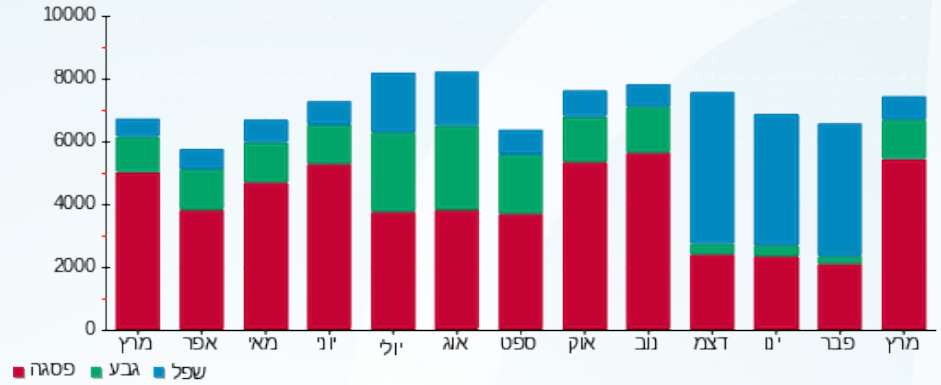



11/04/22 תאריך הפקה:
 31/03/22 תאריך קריאה נוכחית:
 01/03/22 תאריך קריאה קודמת:

שם דייר: גלית יעקובי
שם אתר: קניון מעלה אדומים

לקוח/ה נכבד/ה, אנו מתכבדים להגיש את חישוב צריכת החשמל לתקופה 01/03/22 - 31/03/22:

גלית יעקובי - 3 - 18170601(3x25)

סוג תעריף	סוג צריכה	קריאה קודמת	קריאה נוכחית	סה"כ צריכה בקוט"ש	מחיר לקוט"ש בא"ג	סה"כ לתשלום
פרטי חשבון עבור תאריכים:						
777	פסגה	01/03/22	31/03/22	845.10	46.64	394.15 ₪
778	גבע	10,166.50	10,292.35	125.85	38.61	48.59 ₪
779	שפל	7,606.00	7,622.68	16.67	31.90	5.32 ₪

מיזוג אוויר

סוג תעריף	סוג צריכה	קריאה קודמת	קריאה נוכחית	סה"כ צריכה בקוט"ש	מחיר לקוט"ש בא"ג	סה"כ לתשלום
פרטי חשבון עבור תאריכים:						
777	פסגה	01/03/22	31/03/22	152.579	46.64	71.16 ₪
778	גבע			49.257	38.61	19.02 ₪
779	שפל			25.386	31.90	8.10 ₪

מים וביוב

סוג תעריף	סוג צריכה	קריאה קודמת	קריאה נוכחית	סה"כ צריכה בקוט"ש	מחיר לקוט"ש בא"ג	סה"כ לתשלום
פרטי חשבון עבור תאריכים:						
777	פסגה	01/03/22	31/03/22	1.113	46.64	0.52 ₪
778	גבע			0.000	38.61	0.00 ₪
779	שפל			0.000	31.90	0.00 ₪

סה"כ לדייר:

פסגה	גבע	שפל	סה"כ	שיא ביקוש
998.79	175.11	42.06	1,215.96	9.02
₪ 465.84	₪ 67.61	₪ 13.42	₪ 546.86	

סה"כ צריכה
 סה"כ לתשלום

214.45 ₪	תשלום קבוע	
4.59 ₪	תשלום עבור גודל חיבור בKVA (3x25)	
765.90 ₪	סה"כ	
130.20 ₪	מע"מ 17.00%	
896.10 ₪	סה"כ לתשלום	כולל מע"מ





התפלגות חיוב בש"ח לפי תעו"ז

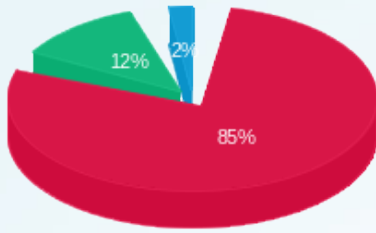

■ פסגה (ש"ח 465.84)
■ גבע (ש"ח 67.61)
■ שפל (ש"ח 13.42)

הסטוריית צריכה בקוט"ש

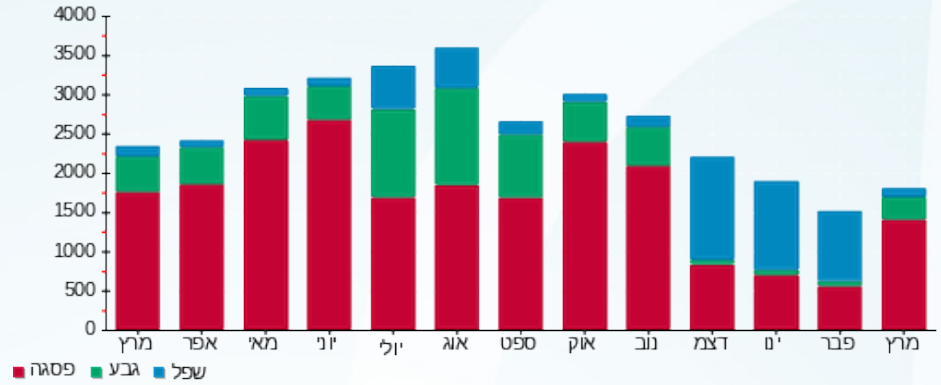



11/04/22 תאריך הפקה:
 31/03/22 תאריך קריאה נוכחית:
 01/03/22 תאריך קריאה קודמת:

שם דייר: ד"ר אריה סרנה
שם אתר: קניון מעלה אדומים

לקוח/ה נכבד/ה, אנו מתכבדים להגיש את חישוב צריכת החשמל לתקופה 01/03/22 - 31/03/22:

דר סרנה - 8 - 81022233(3x20)

סוג תעריף	סוג צריכה	קריאה קודמת	קריאה נוכחית	סה"כ צריכה בקוט"ש	מחיר לקוט"ש בא"ג	סה"כ לתשלום
פרטי חשבון עבור תאריכים:						
777	פסגה	01/03/22	31/03/22	1,588.85	46.64	741.04 ₪
778	גבע	19,216.98	19,245.50	28.52	38.61	11.01 ₪
779	שפל	18,775.82	18,814.34	38.52	31.90	12.29 ₪

מיזוג אוויר

סוג תעריף	סוג צריכה	קריאה קודמת	קריאה נוכחית	סה"כ צריכה בקוט"ש	מחיר לקוט"ש בא"ג	סה"כ לתשלום
פרטי חשבון עבור תאריכים:						
777	פסגה	01/03/22	31/03/22	99.001	46.64	46.17 ₪
778	גבע			31.960	38.61	12.34 ₪
779	שפל			16.472	31.90	5.25 ₪

מים וביוב

סוג תעריף	סוג צריכה	קריאה קודמת	קריאה נוכחית	סה"כ צריכה בקוט"ש	מחיר לקוט"ש בא"ג	סה"כ לתשלום
פרטי חשבון עבור תאריכים:						
777	פסגה	01/03/22	31/03/22	0.722	46.64	0.34 ₪
778	גבע			0.000	38.61	0.00 ₪
779	שפל			0.000	31.90	0.00 ₪

סה"כ לדייר:

פסגה	גבע	שפל	סה"כ	שיא ביקוש
1,688.57	60.48	54.99	1,804.04	
787.55 ₪	23.35 ₪	17.54 ₪	828.44 ₪	

סה"כ צריכה
 סה"כ לתשלום

214.45 ₪	תשלום קבוע	
3.67 ₪	תשלום עבור גודל חיבור בKVA (3x20)	
1,046.56 ₪	סה"כ	
177.92 ₪	מע"מ 17.00%	
1,224.48 ₪	סה"כ לתשלום	כולל מע"מ





התפלגות חיוב בש"ח לפי תעו"ז

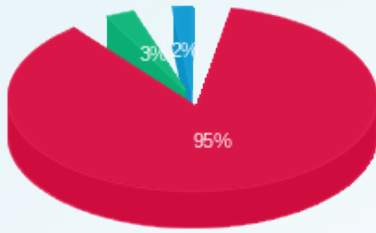

- פסגה (ש"ח 787.55)
- גבע (ש"ח 23.35)
- שפל (ש"ח 17.54)

הסטוריית צריכה בקוט"ש

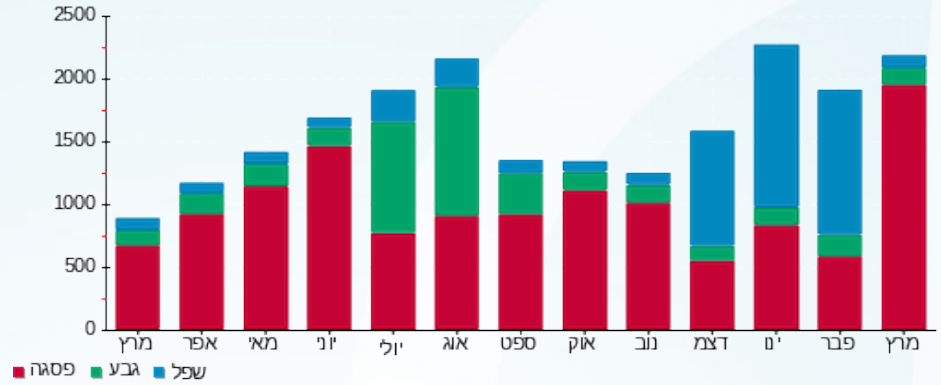



11/04/22 תאריך הפקה:
 31/03/22 תאריך קריאה נוכחית:
 01/03/22 תאריך קריאה קודמת:

שם דייר: ד"ר פרדי לוי - מרפאת שיניים בע"מ
 שם אתר: קניון מעלה אדומים

לקוח/ה נכבד/ה, אנו מתכבדים להגיש את חישוב צריכת החשמל לתקופה 01/03/22 - 31/03/22:

ד"ר פרדי - מרפאת שיניים - 2 - 81022286 (3x20)

סוג תעריף	סוג צריכה	קריאה קודמת	קריאה נוכחית	סה"כ צריכה בקוט"ש	מחיר לקוט"ש בא"ג	סה"כ לתשלום
פרטי חשבון עבור תאריכים:						
777	פסגה	01/03/22	31/03/22	379.01	46.64	176.77 ₪
778	גבע	6,526.46	6,539.37	12.91	38.61	4.98 ₪
779	שפל	14,401.38	14,435.45	34.07	31.90	10.87 ₪

סה"כ לדייר:

פסגה	גבע	שפל	סה"כ	שיא ביקוש
379.01	12.91	34.07	425.99	
176.77 ₪	4.98 ₪	10.87 ₪	192.62 ₪	

סה"כ צריכה
 סה"כ לתשלום

214.45 ₪	תשלום קבוע תשלום עבור גודל חיבור בKVA (3x20) סה"כ מע"מ 17.00%	סה"כ לתשלום
3.67 ₪		
410.74 ₪		
69.83 ₪		
480.57 ₪		כולל מע"מ

התפלגות חיוב בש"ח לפי תעו"ז

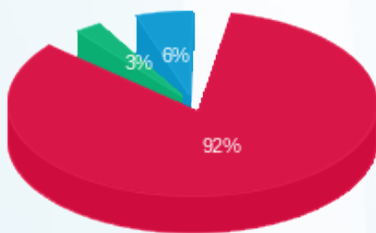

פסגה (176.77 ₪) 92%
 גבע (4.98 ₪) 6%
 שפל (10.87 ₪) 3%

הסטוריית צריכה בקוט"ש

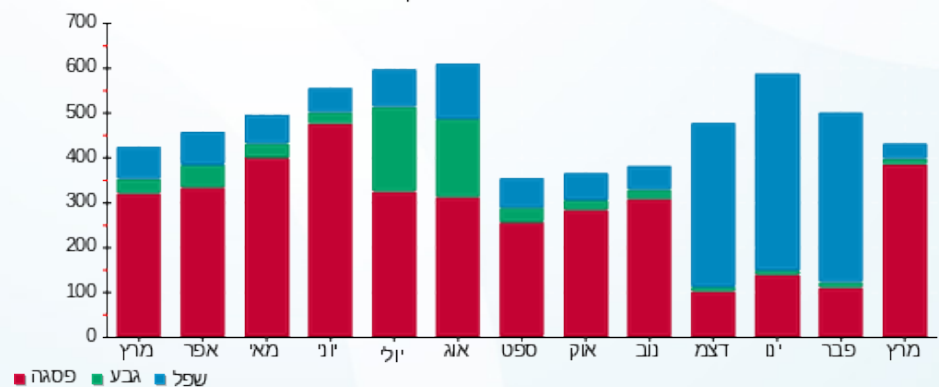



11/04/22 תאריך הפקה:
 31/03/22 תאריך קריאה נוכחית:
 01/03/22 תאריך קריאה קודמת:

שם דייר: ד.מ. שיווק פסגת זאב בע"מ - צעצועים
 שם אתר: קניון מעלה אדומים

לקוח/ה נכבד/ה, אנו מתכבדים להגיש את חישוב צריכת החשמל לתקופה 01/03/22 - 31/03/22:

ד.מ. שיווק פסגת זאב בע"מ - צעצועים - 4 - 18170601 (3x63)

סוג תעריף	סוג צריכה	קריאה קודמת	קריאה נוכחית	סה"כ צריכה בקוט"ש	מחיר לקוט"ש בא"ג	סה"כ לתשלום
פרטי חשבון עבור תאריכים:						
777	פסגה	01/03/22	31/03/22	1,447.95	46.64	675.32 ₪
778	גבע	21,310.40	21,677.15	366.75	38.61	141.60 ₪
779	שפל	19,857.00	20,033.15	176.15	31.90	56.19 ₪

מיזוג אוויר

סוג תעריף	סוג צריכה	קריאה קודמת	קריאה נוכחית	סה"כ צריכה בקוט"ש	מחיר לקוט"ש בא"ג	סה"כ לתשלום
פרטי חשבון עבור תאריכים:						
777	פסגה	01/03/22	31/03/22	1,012.006	46.64	472.00 ₪
778	גבע			326.702	38.61	126.14 ₪
779	שפל			168.377	31.90	53.71 ₪

מים וביוב

סוג תעריף	סוג צריכה	קריאה קודמת	קריאה נוכחית	סה"כ צריכה בקוט"ש	מחיר לקוט"ש בא"ג	סה"כ לתשלום
פרטי חשבון עבור תאריכים:						
777	פסגה	01/03/22	31/03/22	7.383	46.64	3.44 ₪
778	גבע			0.000	38.61	0.00 ₪
779	שפל			0.000	31.90	0.00 ₪

סה"כ לדייר:

פסגה	גבע	שפל	סה"כ	שיא ביקוש
2,467.34	693.45	344.53	3,505.32	14.68
1,150.77 ₪	267.74 ₪	109.90 ₪	1,528.41 ₪	

סה"כ צריכה
 סה"כ לתשלום

214.45 ₪	תשלום קבוע	
11.56 ₪	תשלום עבור גודל חיבור בKVA (3x63)	
1,754.42 ₪	סה"כ	
298.25 ₪	מע"מ 17.00%	
2,052.67 ₪	סה"כ לתשלום	כולל מע"מ





התפלגות חיוב בש"ח לפי תעו"ז

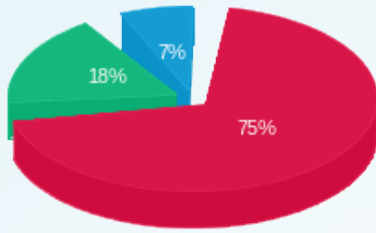

■ פסגה (ש"ח 1,150.77)
■ גבע (ש"ח 267.74)
■ שפל (ש"ח 109.90)

הסטוריית צריכה בקוט"ש

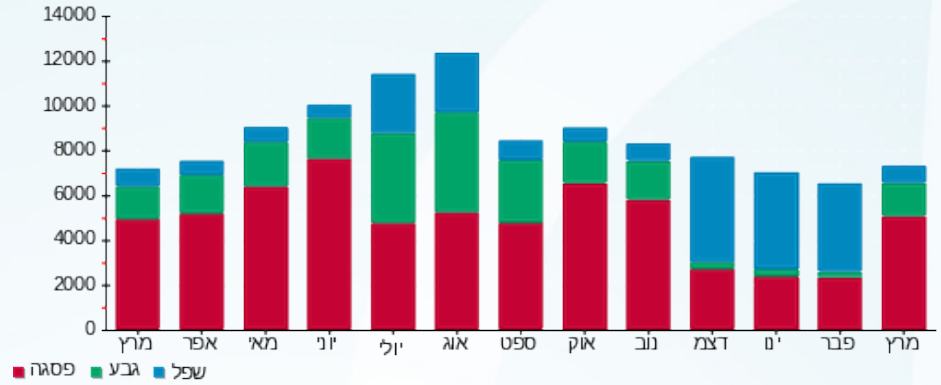



11/04/22 תאריך הפקה:
 31/03/22 תאריך קריאה נוכחית:
 01/03/22 תאריך קריאה קודמת:

שם דייר: ד.מ.שיווק פסגת זאב בע"מ - מ"א
שם אתר: קניון מעלה אדומים

לקוח/ה נכבד/ה, אנו מתכבדים להגיש את חישוב צריכת החשמל לתקופה 01/03/22 - 31/03/22:

ד.מ.שיווק פסגת זאב בע"מ - מ"א - 1 - 18170604(3x63)

סוג תעריף	סוג צריכה	קריאה קודמת	קריאה נוכחית	סה"כ צריכה בקוט"ש	מחיר לקוט"ש בא"ג	סה"כ לתשלום
פרטי חשבון עבור תאריכים:			31/03/22	01/03/22		
777	פסגה	53,621.70	54,443.50	821.80	46.64	383.29 ₪
778	גבע	15,506.20	15,632.15	125.95	38.61	48.63 ₪
779	שפל	10,904.90	11,004.35	99.45	31.90	31.72 ₪

מיזוג אוויר

סוג תעריף	סוג צריכה	קריאה קודמת	קריאה נוכחית	סה"כ צריכה בקוט"ש	מחיר לקוט"ש בא"ג	סה"כ לתשלום
פרטי חשבון עבור תאריכים:			31/03/22	01/03/22		
777	פסגה			973.083	46.64	453.85 ₪
778	גבע			314.137	38.61	121.29 ₪
779	שפל			161.901	31.90	51.65 ₪

מים וביוב

סוג תעריף	סוג צריכה	קריאה קודמת	קריאה נוכחית	סה"כ צריכה בקוט"ש	מחיר לקוט"ש בא"ג	סה"כ לתשלום
פרטי חשבון עבור תאריכים:			31/03/22	01/03/22		
777	פסגה			7.099	46.64	3.31 ₪
778	גבע			0.000	38.61	0.00 ₪
779	שפל			0.000	31.90	0.00 ₪

סה"כ לדייר:

פסגה	גבע	שפל	סה"כ	שיא ביקוש
1,801.98	440.09	261.35	2,503.42	25.62
₪ 840.44	₪ 169.92	₪ 83.37	₪ 1,093.73	

סה"כ צריכה
 סה"כ לתשלום

₪ 0.00	תשלום קבוע	
₪ 11.56	תשלום עבור גודל חיבור בKVA (3x63)	
₪ 1,105.29	סה"כ	
₪ 187.90	מע"מ 17.00%	
₪ 1,293.19	סה"כ לתשלום	כולל מע"מ





התפלגות חיוב בש"ח לפי תעו"ז

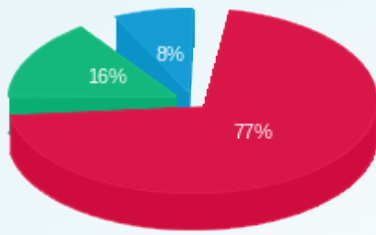

- פסגה (ש"ח 840.44)
- גבע (ש"ח 169.92)
- שפל (ש"ח 83.37)

הסטוריית צריכה בקוט"ש

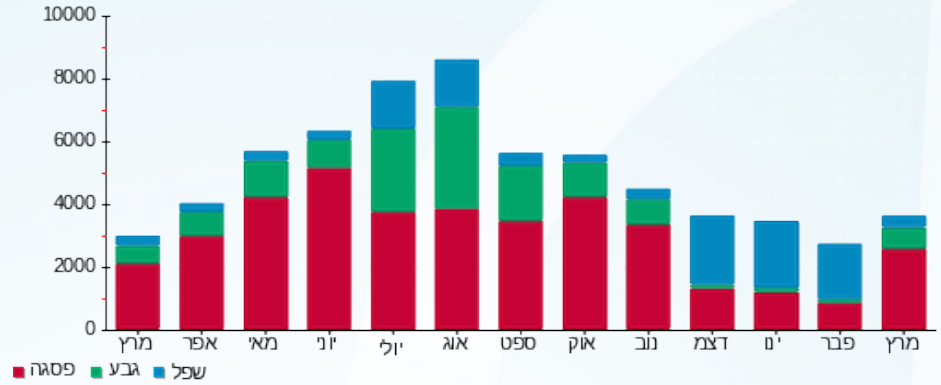



11/04/22 תאריך הפקה:
 31/03/22 תאריך קריאה נוכחית:
 01/03/22 תאריך קריאה קודמת:

שם דייר: ד.מ.שיווק פסגת זאב בע"מ - תאורה
 שם אתר: קניון מעלה אדומים

לקוח/ה נכבד/ה, אנו מתכבדים להגיש את חישוב צריכת החשמל לתקופה 01/03/22 - 31/03/22:

ד.מ.שיווק פסגת זאב בע"מ - תאורה - 4 - 18170606 (3x40)

סוג תעריף	סוג צריכה	קריאה קודמת	קריאה נוכחית	סה"כ צריכה בקוט"ש	מחיר לקוט"ש בא"ג	סה"כ לתשלום
פרטי חשבון עבור תאריכים:						
777	פסגה	01/03/22	31/03/22	260.08	46.64	121.30 ₪
778	גבע	7,100.80	7,222.15	121.35	38.61	46.85 ₪
779	שפל	9,601.30	9,726.25	124.95	31.90	39.86 ₪

סה"כ לדייר:

פסגה	גבע	שפל	סה"כ	שיא ביקוש
260.08	121.35	124.95	506.38	24.08
121.30 ₪	46.85 ₪	39.86 ₪	208.01 ₪	

סה"כ צריכה
 סה"כ לתשלום

214.45 ₪	תשלום קבוע תשלום עבור גודל חיבור בKVA (3x40) סה"כ מע"מ 17.00%	סה"כ לתשלום
7.34 ₪		
429.80 ₪		
73.07 ₪		
502.86 ₪	כולל מע"מ	

התפלגות חיוב בש"ח לפי תעו"ז

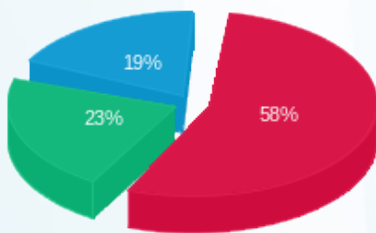

פסגה (121.30 ₪)
 גבע (46.85 ₪)
 שפל (39.86 ₪)

הסטוריית צריכה בקוט"ש

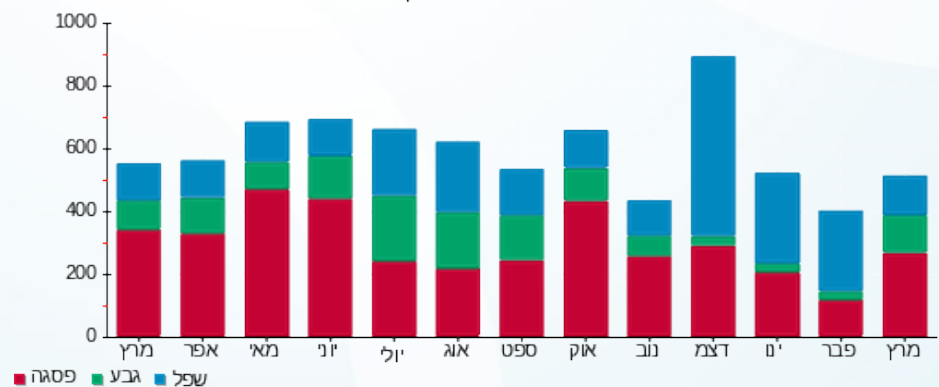

11/04/22 תאריך הפקה:
 31/03/22 תאריך קריאה נוכחית:
 01/03/22 תאריך קריאה קודמת:

שם דייר: דלתא גליל תעשיות בע"מ
 שם אתר: קניון מעלה אדומים

לקוח/ה נכבד/ה, אנו מתכבדים להגיש את חישוב צריכת החשמל לתקופה 01/03/22 - 31/03/22:

דלתא גליל תעשיות בע"מ - 2 - 18170604 (3x40)

סוג תעריף	סוג צריכה	קריאה קודמת	קריאה נוכחית	סה"כ צריכה בקוט"ש	מחיר לקוט"ש בא"ג	סה"כ לתשלום
פרטי חשבון עבור תאריכים:			01/03/22	31/03/22		
777	פסגה	75,938.10	78,453.74	2,515.64	46.64	1,173.29 ₪
778	גבע	27,426.80	27,992.79	565.99	38.61	218.53 ₪
779	שפל	26,915.50	27,142.69	227.19	31.90	72.47 ₪

מיזוג אוויר

סוג תעריף	סוג צריכה	קריאה קודמת	קריאה נוכחית	סה"כ צריכה בקוט"ש	מחיר לקוט"ש בא"ג	סה"כ לתשלום
פרטי חשבון עבור תאריכים:			01/03/22	31/03/22		
777	פסגה			289.979	46.64	135.25 ₪
778	גבע			93.613	38.61	36.14 ₪
779	שפל			48.247	31.90	15.39 ₪

מים וביוב

סוג תעריף	סוג צריכה	קריאה קודמת	קריאה נוכחית	סה"כ צריכה בקוט"ש	מחיר לקוט"ש בא"ג	סה"כ לתשלום
פרטי חשבון עבור תאריכים:			01/03/22	31/03/22		
777	פסגה			2.115	46.64	0.99 ₪
778	גבע			0.000	38.61	0.00 ₪
779	שפל			0.000	31.90	0.00 ₪

סה"כ לדייר:

פסגה	גבע	שפל	סה"כ	שיא ביקוש
2,807.74	659.60	275.44	3,742.77	17.31
1,309.53 ₪	254.67 ₪	87.86 ₪	1,652.06 ₪	

סה"כ צריכה
 סה"כ לתשלום

214.45 ₪	תשלום קבוע תשלום עבור גודל חיבור בKVA (3x40) סה"כ מע"מ 17.00%	כולל מע"מ
7.34 ₪		
1,873.85 ₪		
318.55 ₪		
2,192.41 ₪	סה"כ לתשלום	



התפלגות חיוב בש"ח לפי תעו"ז

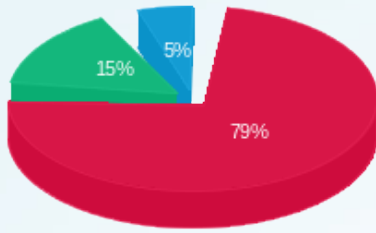

- פסגה (1,309.53 ש"ח)
- גבע (254.67 ש"ח)
- שפל (87.86 ש"ח)

הסטוריית צריכה בקוט"ש

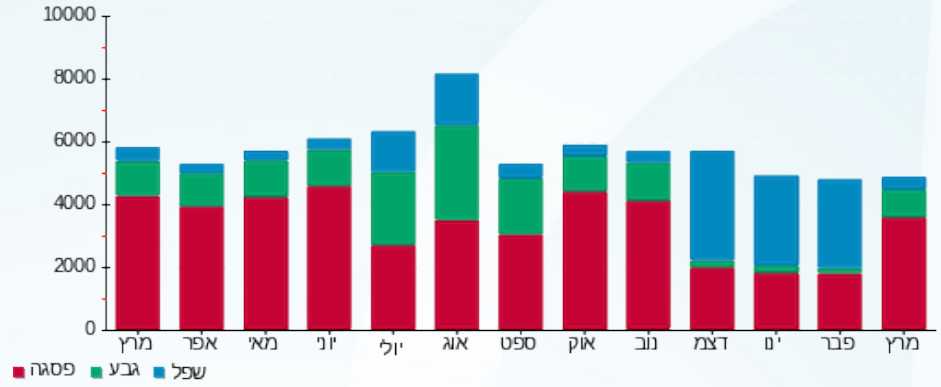



11/04/22 תאריך הפקה:
 31/03/22 תאריך קריאה נוכחית:
 01/03/22 תאריך קריאה קודמת:

שם דייר: דנט אור - הדמיית שיניים בע"מ
 שם אתר: קניון מעלה אדומים

לקוח/ה נכבד/ה, אנו מתכבדים להגיש את חישוב צריכת החשמל לתקופה 01/03/22 - 31/03/22:

דנט אור - 3 - 16092124(3x40)

סוג תעריף	סוג צריכה	קריאה קודמת	קריאה נוכחית	סה"כ צריכה בקוט"ש	מחיר לקוט"ש בא"ג	סה"כ לתשלום
פרטי חשבון עבור תאריכים:						
777	פסגה	01/03/22	31/03/22	320.65	46.64	149.55 ₪
778	גבע	3,315.30	3,356.65	41.35	38.61	15.97 ₪
779	שפל	11,409.35	11,520.70	111.35	31.90	35.52 ₪

סה"כ לדייר:

פסגה	גבע	שפל	סה"כ	שיא ביקוש
320.65	41.35	111.35	473.35	4.60
149.55 ₪	15.97 ₪	35.52 ₪	201.04 ₪	

סה"כ צריכה
 סה"כ לתשלום

214.45 ₪	תשלום קבוע תשלום עבור גודל חיבור בKVA (3x40) סה"כ מע"מ 17.00%	סה"כ לתשלום
7.34 ₪		
422.82 ₪		
71.88 ₪		
494.70 ₪		כולל מע"מ

התפלגות חיוב בש"ח לפי תעו"ז

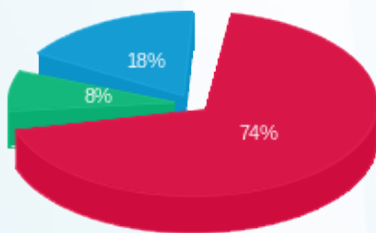

פסגה (149.55 ₪) 74%
 גבע (15.97 ₪) 8%
 שפל (35.52 ₪) 18%

הסטוריית צריכה בקוט"ש

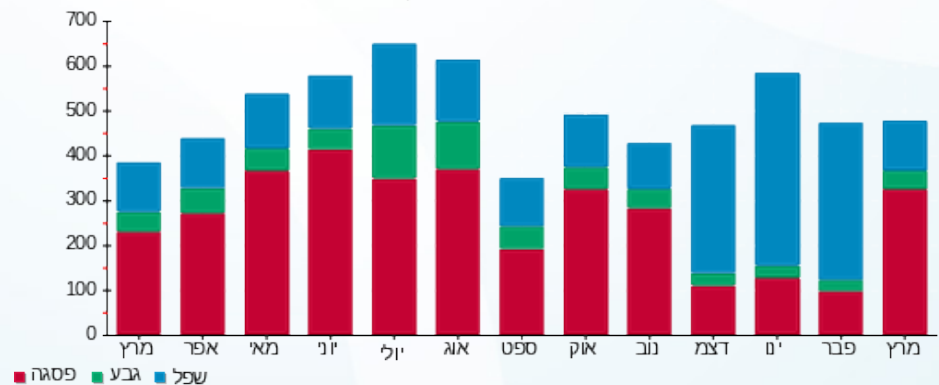



11/04/22 תאריך הפקדה:
 31/03/22 תאריך קריאה נוכחית:
 01/03/22 תאריך קריאה קודמת:

שם דייר: דקל דלאל 1
 שם אתר: קניון מעלה אדומים
 תאריך כניסה: 20/03/22

לקוח/ה נכבד/ה, אנו מתכבדים להגיש את חישוב צריכת החשמל לתקופה 20/03/22 - 31/03/22:

דקל דלאל - 1 - 18170606 (3x40)

סה"כ לתשלום	מחיר לקוט"ש בא"ג	סה"כ צריכה בקוט"ש	קריאה נוכחית	קריאה קודמת	סוג צריכה	סוג תעריף
			31/03/22	20/03/22	פרטי חשבון עבור תאריכים:	
₪ 52.28	46.64	112.10	7,219.60	7,107.50	פסגה	777
₪ 10.37	38.61	26.85	2,392.85	2,366.00	גבע	778
₪ 10.86	31.90	34.05	4,293.25	4,259.20	שפל	779

סה"כ לדייר:

שיא ביקוש	סה"כ	שפל	גבע	פסגה	סה"כ צריכה
130.93	173.00	34.05	26.85	112.10	סה"כ לתשלום
	₪ 73.51	₪ 10.86	₪ 10.37	₪ 52.28	

₪ 214.45	תשלום קבוע	
₪ 2.84	תשלום עבור גודל חיבור ב KVA (3x40)	
₪ 290.80	סה"כ	
₪ 49.44	מע"מ 17.00%	
₪ 340.24	סה"כ לתשלום	כולל מע"מ

התפלגות חיוב בש"ח לפי תעו"ז

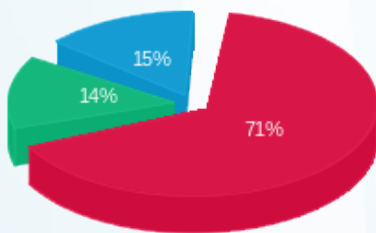

■ פסגה (₪ 52.28)
 ■ גבע (₪ 10.37)
 ■ שפל (₪ 10.86)

הסטוריית צריכה בקוט"ש

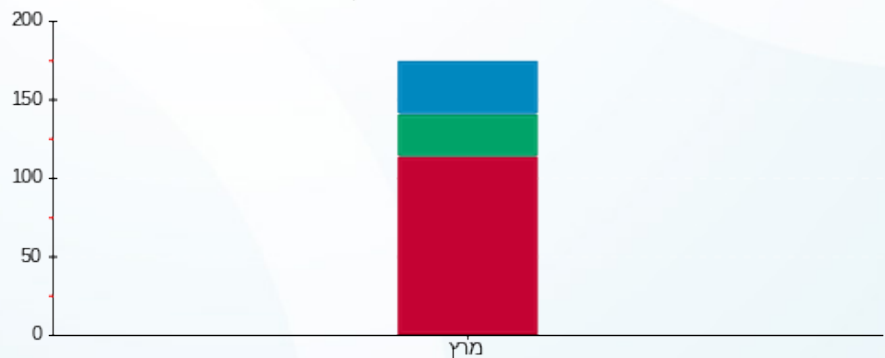

■ פסגה ■ גבע ■ שפל





11/04/22 תאריך הפקה:
 31/03/22 תאריך קריאה נוכחית:
 01/03/22 תאריך קריאה קודמת:

שם דייר: דקל דלאל 2
שם אתר: קניון מעלה אדומים

לקוח/ה נכבד/ה, אנו מתכבדים להגיש את חישוב צריכת החשמל לתקופה 01/03/22 - 31/03/22:

דקל דלאל - 7 - 81022233 (3x25)

סוג תעריף	סוג צריכה	קריאה קודמת	קריאה נוכחית	סה"כ צריכה בקוט"ש	מחיר לקוט"ש בא"ג	סה"כ לתשלום
פרטי חשבון עבור תאריכים:						
777	פסגה	01/03/22	31/03/22	698.47	46.64	325.77 ₪
778	גבע	34,054.21	34,208.27	154.06	38.61	59.48 ₪
779	שפל	37,686.89	37,786.07	99.17	31.90	31.64 ₪

מיזוג אוויר

סוג תעריף	סוג צריכה	קריאה קודמת	קריאה נוכחית	סה"כ צריכה בקוט"ש	מחיר לקוט"ש בא"ג	סה"כ לתשלום
פרטי חשבון עבור תאריכים:						
777	פסגה	01/03/22	31/03/22	73.954	46.64	34.49 ₪
778	גבע			23.874	38.61	9.22 ₪
779	שפל			12.305	31.90	3.93 ₪

מים וביוב

סוג תעריף	סוג צריכה	קריאה קודמת	קריאה נוכחית	סה"כ צריכה בקוט"ש	מחיר לקוט"ש בא"ג	סה"כ לתשלום
פרטי חשבון עבור תאריכים:						
777	פסגה	01/03/22	31/03/22	0.540	46.64	0.25 ₪
778	גבע			0.000	38.61	0.00 ₪
779	שפל			0.000	31.90	0.00 ₪

סה"כ לדייר:

פסגה	גבע	שפל	סה"כ	שיא ביקוש
772.96	177.94	111.48	1,062.38	
360.51 ₪	68.70 ₪	35.56 ₪	464.77 ₪	

סה"כ צריכה
 סה"כ לתשלום

214.45 ₪	תשלום קבוע	
4.59 ₪	תשלום עבור גודל חיבור בKVA (3x25)	
683.81 ₪	סה"כ	
116.25 ₪	מע"מ 17.00%	
800.06 ₪	סה"כ לתשלום	כולל מע"מ





התפלגות חיוב בש"ח לפי תעו"ז

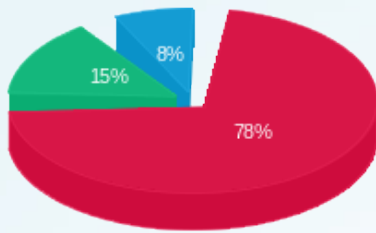

- פסגה (360.51)
- גבע (68.70)
- שפל (35.56)

הסטוריית צריכה בקוט"ש

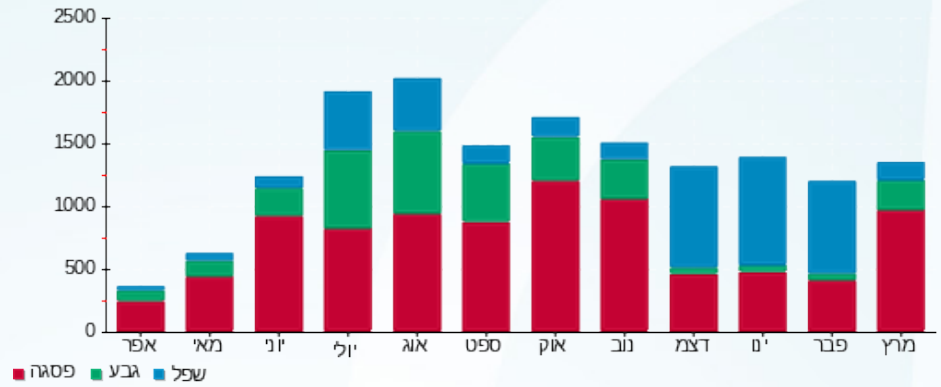



11/04/22 תאריך הפקה:
 31/03/22 תאריך קריאה נוכחית:
 01/03/22 תאריך קריאה קודמת:

שם דייר: דרגנוע חדש 1
 שם אתר: קניון מעלה אדומים

לקוח/ה נכבד/ה, אנו מתכבדים להגיש את חישוב צריכת החשמל לתקופה 01/03/22 - 31/03/22:

דרגנוע חדש 1 - 1 - 81022341

סה"כ לתשלום	מחיר לקוט"ש בא"ג	סה"כ צריכה בקוט"ש	קריאה נוכחית	קריאה קודמת	סוג צריכה	סוג תעריף
			31/03/22	01/03/22	פרטי חשבון עבור תאריכים:	
224.40 ₪	46.64	481.13	33,656.18	33,175.04	פסגה	777
61.08 ₪	38.61	158.20	14,698.33	14,540.13	גבע	778
55.26 ₪	31.90	173.22	20,160.94	19,987.73	שפל	779

סה"כ לדייר:

שיא ביקוש	סה"כ	שפל	גבע	פסגה
	812.55	173.22	158.20	481.13
	340.74 ₪	55.26 ₪	61.08 ₪	224.40 ₪

סה"כ צריכה
 סה"כ לתשלום

0.00 ₪	תשלום קבוע
340.74 ₪	סה"כ
57.93 ₪	מע"מ 17.00%
398.66 ₪	כולל מע"מ
	סה"כ לתשלום

התפלגות חיוב בש"ח לפי תעו"ז

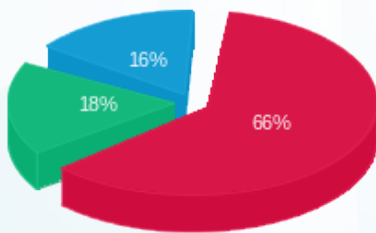

פסגה (224.40 ₪) 66%
 גבע (61.08 ₪) 18%
 שפל (55.26 ₪) 16%

הסטוריית צריכה בקוט"ש

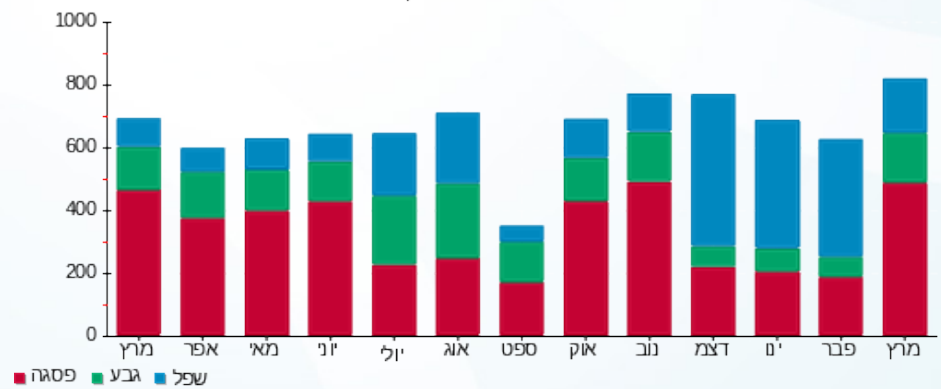



11/04/22

תאריך הפקה:

31/03/22

תאריך קריאה נוכחית:

01/03/22

תאריך קריאה קודמת:

שם דייר: דרגנוע חדש 2
שם אתר: קניון מעלה אדומים

לקוח/ה נכבד/ה, אנו מתכבדים להגיש את חישוב צריכת החשמל לתקופה 01/03/22 - 31/03/22:

דרגנוע חדש 2 - 2 - 81022341

סוג תעריף	סוג צריכה	קריאה קודמת	קריאה נוכחית	סה"כ צריכה בקוט"ש	מחיר לקוט"ש בא"ג	סה"כ לתשלום
פרטי חשבון עבור תאריכים:						
777	פסגה	01/03/22	31/03/22	464.21	46.64	216.51 ₪
778	גבע	12,608.05	12,768.45	160.40	38.61	61.93 ₪
779	שפל	17,988.00	18,255.73	267.74	31.90	85.41 ₪

סה"כ לדייר:

פסגה	גבע	שפל	סה"כ	שיא ביקוש
464.21	160.40	267.74	892.35	
216.51 ₪	61.93 ₪	85.41 ₪	363.85 ₪	

סה"כ צריכה
סה"כ לתשלום

תשלום קבוע	0.00 ₪	
סה"כ	363.85 ₪	
מע"מ 17.00%	61.85 ₪	
כולל מע"מ	425.70 ₪	סה"כ לתשלום

התפלגות חיוב בש"ח לפי תעו"ז

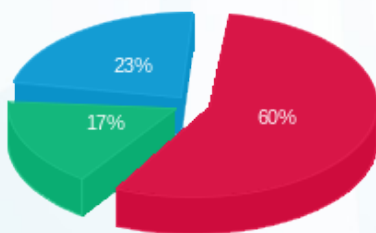

פסגה (216.51 ₪) 60%
גבע (61.93 ₪) 17%
שפל (85.41 ₪) 23%

הסטוריית צריכה בקוט"ש

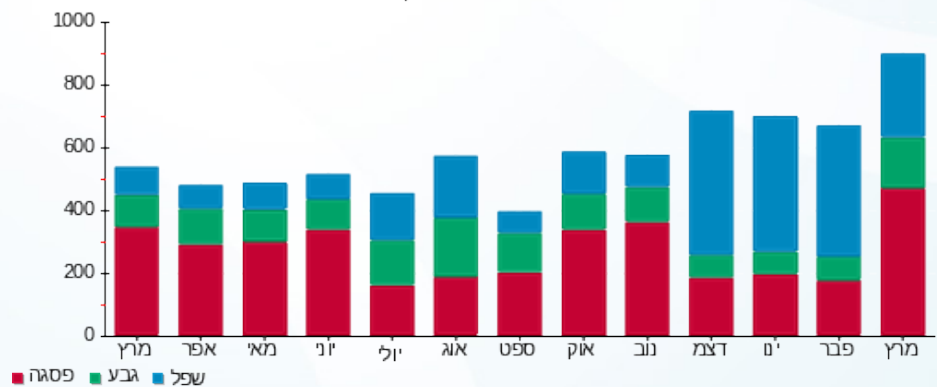



11/04/22 תאריך הפקה:
 31/03/22 תאריך קריאה נוכחית:
 01/03/22 תאריך קריאה קודמת:

שם דייר: דרגנוע יורד 2
 שם אתר: קניון מעלה אדומים

לקוח/ה נכבד/ה, אנו מתכבדים להגיש את חישוב צריכת החשמל לתקופה 01/03/22 - 31/03/22:

דרגנוע יורד 2 - 6 - 81022341

סה"כ לתשלום	מחיר לקוט"ש בא"ג	סה"כ צריכה בקוט"ש	קריאה נוכחית	קריאה קודמת	סוג צריכה	סוג תעריף
			31/03/22	01/03/22		פרטי חשבון עבור תאריכים:
257.02 ₪	46.64	551.06	36,485.07	35,934.01	פסגה	777
62.95 ₪	38.61	163.03	14,851.81	14,688.77	גבע	778
55.48 ₪	31.90	173.91	20,858.61	20,684.69	שפל	779

סה"כ לדייר:

שיא ביקוש	סה"כ	שפל	גבע	פסגה
	888.01	173.91	163.03	551.06
	375.44 ₪	55.48 ₪	62.95 ₪	257.02 ₪

סה"כ צריכה
 סה"כ לתשלום

0.00 ₪	תשלום קבוע
375.44 ₪	סה"כ
63.82 ₪	מע"מ 17.00%
439.26 ₪	כולל מע"מ
	סה"כ לתשלום

התפלגות חיוב בש"ח לפי תעו"ז

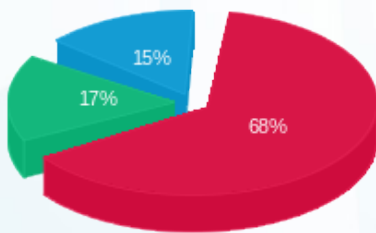

פסגה (257.02 ₪) 68%
 גבע (62.95 ₪) 17%
 שפל (55.48 ₪) 15%

הסטוריית צריכה בקוט"ש

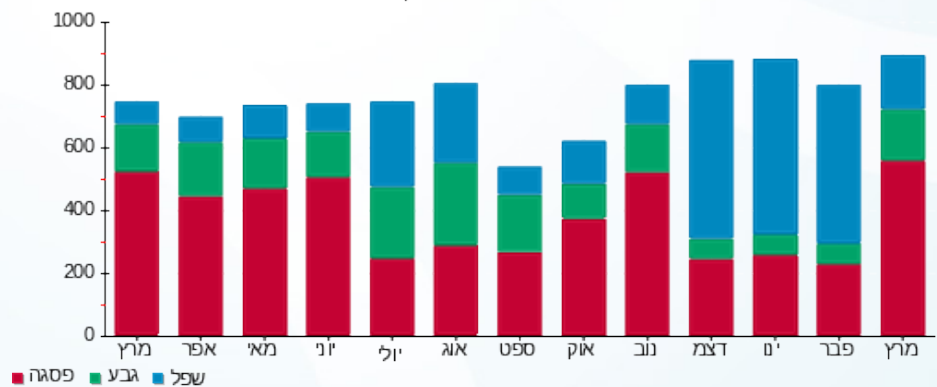



11/04/22 תאריך הפקה:
 31/03/22 תאריך קריאה נוכחית:
 01/03/22 תאריך קריאה קודמת:

שם דייר: דרגנוע עולה 1
 שם אתר: קניון מעלה אדומים

לקוח/ה נכבד/ה, אנו מתכבדים להגיש את חישוב צריכת החשמל לתקופה 01/03/22 - 31/03/22:

דרגנוע עולה 1 - 5 - 81022341

סוג תעריף	סוג צריכה	קריאה קודמת	קריאה נוכחית	סה"כ צריכה בקוט"ש	מחיר לקוט"ש בא"ג	סה"כ לתשלום
פרטי חשבון עבור תאריכים:						
777	פסגה	01/03/22	31/03/22	760.41	46.64	354.66 ₪
778	גבע	21,016.63	21,208.77	192.14	38.61	74.18 ₪
779	שפל	24,581.81	24,650.38	68.57	31.90	21.87 ₪

סה"כ לדייר:

פסגה	גבע	שפל	סה"כ	שיא ביקוש
760.41	192.14	68.57	1,021.12	
354.66 ₪	74.18 ₪	21.87 ₪	450.71 ₪	

סה"כ צריכה
 סה"כ לתשלום

תשלום קבוע	0.00 ₪	
סה"כ	450.71 ₪	
מע"מ 17.00%	76.62 ₪	
כולל מע"מ	527.34 ₪	סה"כ לתשלום

התפלגות חיוב בש"ח לפי תעו"ז

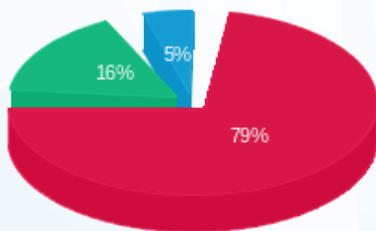

פסגה (354.66 ₪) 79%
 גבע (74.18 ₪) 16%
 שפל (21.87 ₪) 5%

הסטוריית צריכה בקוט"ש

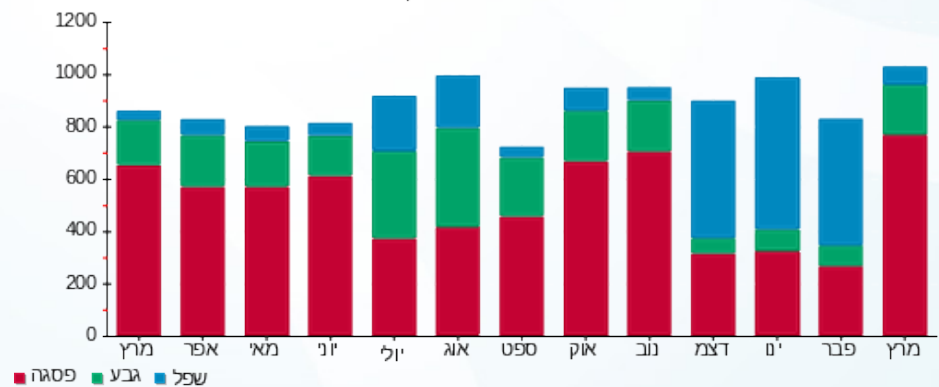

11/04/22 תאריך הפקה:
 31/03/22 תאריך קריאה נוכחית:
 01/03/22 תאריך קריאה קודמת:

שם דייר: הנהלה - לוח ראשי
 שם אתר: קניון מעלה אדומים

לקוח/ה נכבד/ה, אנו מתכבדים להגיש את חישוב צריכת החשמל לתקופה 01/03/22 - 31/03/22:

הנהלה - לוח ראשי - 4 - 16092162(0x0)

סוג תעריף	סוג צריכה	קריאה קודמת	קריאה נוכחית	סה"כ צריכה בקוט"ש	מחיר לקוט"ש בא"ג	סה"כ לתשלום
פרטי חשבון עבור תאריכים:						
777	פסגה	01/03/22	31/03/22	1,166.86	46.64	544.22 ₪
778	גבע	23,356.60	23,683.54	326.94	38.61	126.23 ₪
779	שפל	58,540.80	59,121.34	580.54	31.90	185.19 ₪

סה"כ לדייר:

פסגה	גבע	שפל	סה"כ	שיא ביקוש
1,166.86	326.94	580.54	2,074.34	8.81
₪ 544.22	₪ 126.23	₪ 185.19	₪ 855.65	

סה"כ צריכה
 סה"כ לתשלום

₪ 0.00	תשלום קבוע	
₪ 0.00	תשלום עבור גודל חיבור בKVA (0x0)	
₪ 855.65	סה"כ	
₪ 145.46	מע"מ 17.00%	
₪ 1,001.11	סה"כ לתשלום	כולל מע"מ

התפלגות חיוב בש"ח לפי תעו"ז

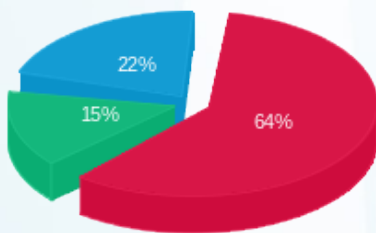

פסגה (₪ 544.22)
 גבע (₪ 126.23)
 שפל (₪ 185.19)

הסטוריית צריכה בקוט"ש

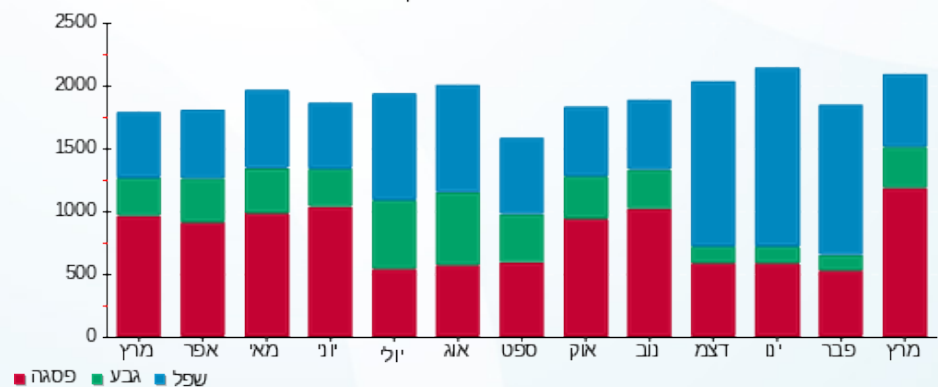



11/04/22

תאריך הפקדה:

שם דייר: הנהלה - ראשי מ"א

31/03/22

תאריך קריאה נוכחית:

שם אתר: קניון מעלה אדומים

01/03/22

תאריך קריאה קודמת:

לקוח/ה נכבד/ה, אנו מתכבדים להגיש את חישוב צריכת החשמל לתקופה 01/03/22 - 31/03/22:

הנהלה - ראשי מ"א - 1 - 16092162(0x0)

סוג תעריף	סוג צריכה	קריאה קודמת	קריאה נוכחית	סה"כ צריכה בקוט"ש	מחיר לקוט"ש בא"ג	סה"כ לתשלום
פרטי חשבון עבור תאריכים:						
777	פסגה	01/03/22	31/03/22	42.78	46.64	19.95 ₪
778	גבע	1,417.70	1,419.39	1.69	38.61	0.65 ₪
779	שפל	1,984.20	1,988.77	4.57	31.90	1.46 ₪

סה"כ לדייר:

פסגה	גבע	שפל	סה"כ	שיא ביקוש
42.78	1.69	4.57	49.04	1.63
19.95 ₪	0.65 ₪	1.46 ₪	22.06 ₪	

סה"כ צריכה

סה"כ לתשלום

214.45 ₪	תשלום קבוע	
0.00 ₪	תשלום עבור גודל חיבור בKVA (0x0)	
236.51 ₪	סה"כ	
40.21 ₪	מע"מ 17.00%	
276.72 ₪	סה"כ לתשלום	כולל מע"מ

התפלגות חיוב בש"ח לפי תעו"ז

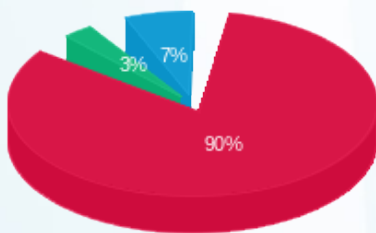

פסגה (19.95 ₪)
גבע (0.65 ₪)
שפל (1.46 ₪)

הסטוריית צריכה בקוט"ש

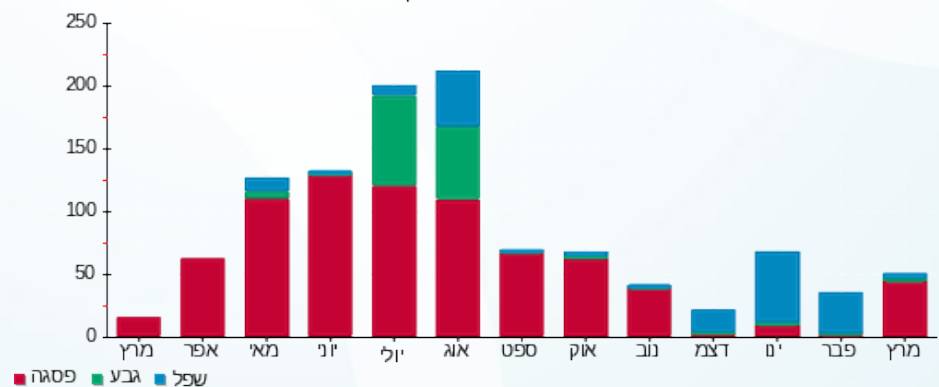



11/04/22 תאריך הפקה:
 31/03/22 תאריך קריאה נוכחית:
 01/03/22 תאריך קריאה קודמת:

שם דייר: ורדינון טקסטיל בע"מ
שם אתר: קניון מעלה אדומים

לקוח/ה נכבד/ה, אנו מתכבדים להגיש את חישוב צריכת החשמל לתקופה 01/03/22 - 31/03/22:

ורדינון טקסטיל בע"מ - 2 - 18170606(3x25)

סוג תעריף	סוג צריכה	קריאה קודמת	קריאה נוכחית	סה"כ צריכה בקוט"ש	מחיר לקוט"ש בא"ג	סה"כ לתשלום
			31/03/22	01/03/22	פרטי חשבון עבור תאריכים:	
777	פסגה	12,549.55	12,657.30	107.75	46.64	50.25 ₪
778	גבע	4,181.20	4,223.38	42.17	38.61	16.28 ₪
779	שפל	5,285.55	5,369.00	83.45	31.90	26.62 ₪

מיזוג אוויר

סוג תעריף	סוג צריכה	קריאה קודמת	קריאה נוכחית	סה"כ צריכה בקוט"ש	מחיר לקוט"ש בא"ג	סה"כ לתשלום
			31/03/22	01/03/22	פרטי חשבון עבור תאריכים:	
777	פסגה			120.078	46.64	56.00 ₪
778	גבע			38.764	38.61	14.97 ₪
779	שפל			19.979	31.90	6.37 ₪

מים וביוב

סוג תעריף	סוג צריכה	קריאה קודמת	קריאה נוכחית	סה"כ צריכה בקוט"ש	מחיר לקוט"ש בא"ג	סה"כ לתשלום
			31/03/22	01/03/22	פרטי חשבון עבור תאריכים:	
777	פסגה			0.876	46.64	0.41 ₪
778	גבע			0.000	38.61	0.00 ₪
779	שפל			0.000	31.90	0.00 ₪

סה"כ לדייר:

פסגה	גבע	שפל	סה"כ	שיא ביקוש
228.70	80.94	103.43	413.07	65.70
106.67 ₪	31.25 ₪	32.99 ₪	170.91 ₪	

סה"כ צריכה
 סה"כ לתשלום

38.53 ₪	תשלום קבוע	
4.59 ₪	תשלום עבור גודל חיבור בKVA (3x25)	
214.03 ₪	סה"כ	
36.38 ₪	מע"מ 17.00%	
250.41 ₪	סה"כ לתשלום	כולל מע"מ





התפלגות חיוב בש"ח לפי תעו"ז

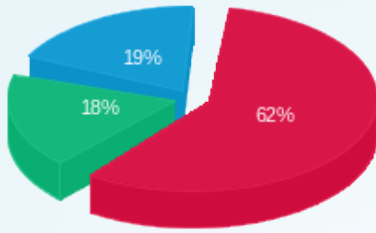

■ פסגה (ש"ח 106.67)
■ גבע (ש"ח 31.25)
■ שפל (ש"ח 32.99)

הסטוריית צריכה בקוט"ש

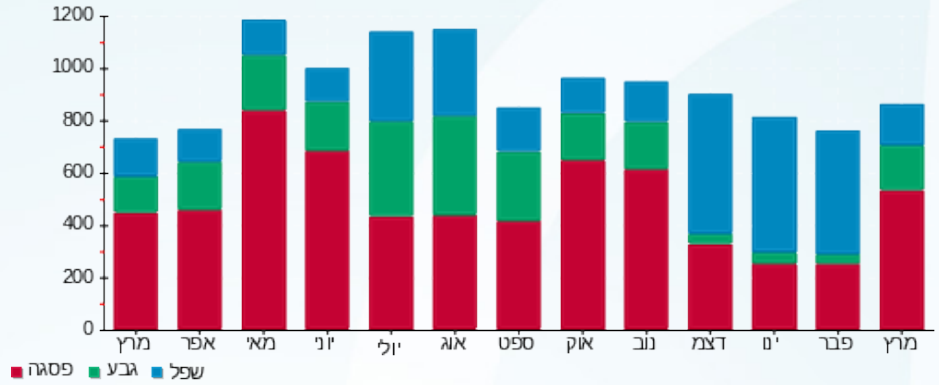



11/04/22 תאריך הפקה:
 31/03/22 תאריך קריאה נוכחית:
 01/03/22 תאריך קריאה קודמת:

שם דייר: זיפ
 שם אתר: קניון מעלה אדומים

לקוח/ה נכבד/ה, אנו מתכבדים להגיש את חישוב צריכת החשמל לתקופה 01/03/22 - 31/03/22:

זיפ - 6 - 81018740(3x40)

סוג תעריף	סוג צריכה	קריאה קודמת	קריאה נוכחית	סה"כ צריכה בקוט"ש	מחיר לקוט"ש בא"ג	סה"כ לתשלום
פרטי חשבון עבור תאריכים:						
777	פסגה	01/03/22	31/03/22	942.42	46.64	439.55 ₪
778	גבע	97,336.73	97,557.59	220.86	38.61	85.27 ₪
779	שפל	5,189,747.52	5,189,933.66	186.14	31.90	59.38 ₪

מיזוג אוויר

סוג תעריף	סוג צריכה	קריאה קודמת	קריאה נוכחית	סה"כ צריכה בקוט"ש	מחיר לקוט"ש בא"ג	סה"כ לתשלום
פרטי חשבון עבור תאריכים:						
777	פסגה	01/03/22	31/03/22	291.925	46.64	136.15 ₪
778	גבע			94.241	38.61	36.39 ₪
779	שפל			48.570	31.90	15.49 ₪

מים וביוב

סוג תעריף	סוג צריכה	קריאה קודמת	קריאה נוכחית	סה"כ צריכה בקוט"ש	מחיר לקוט"ש בא"ג	סה"כ לתשלום
פרטי חשבון עבור תאריכים:						
777	פסגה	01/03/22	31/03/22	2.130	46.64	0.99 ₪
778	גבע			0.000	38.61	0.00 ₪
779	שפל			0.000	31.90	0.00 ₪

סה"כ לדייר:

פסגה	גבע	שפל	סה"כ	שיא ביקוש
1,236.48	315.10	234.71	1,786.29	
₪ 576.69	₪ 121.66	₪ 74.87	₪ 773.23	

סה"כ צריכה
 סה"כ לתשלום

214.45 ₪	תשלום קבוע	
7.34 ₪	תשלום עבור גודל חיבור בKVA (3x40)	
995.01 ₪	סה"כ	
169.15 ₪	מע"מ 17.00%	
1,164.16 ₪	סה"כ לתשלום	כולל מע"מ





התפלגות חיוב בש"ח לפי תעו"ז

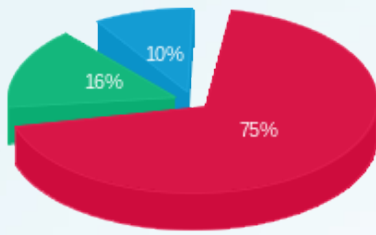

- פסגה (576.69 ש"ח)
- גבע (121.66 ש"ח)
- שפל (74.87 ש"ח)

הסטוריית צריכה בקוט"ש

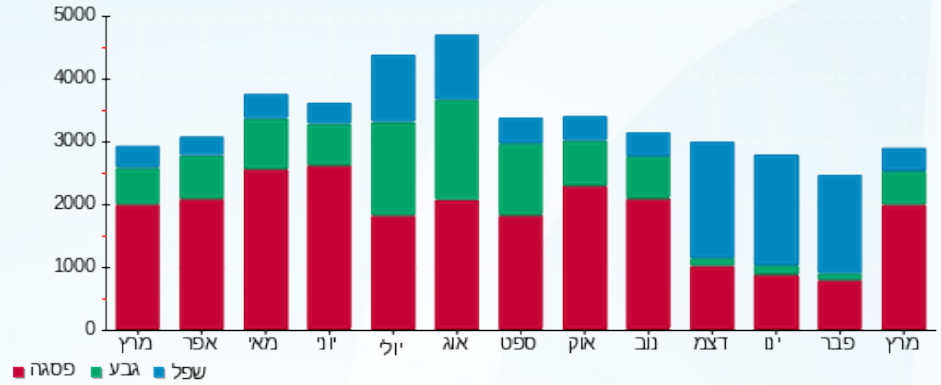

11/04/22 תאריך הפקה:
 31/03/22 תאריך קריאה נוכחית:
 01/03/22 תאריך קריאה קודמת:

שם דייר: חברת פרטנר תקשורת בע"מ
 שם אתר: קניון מעלה אדומים

לקוח/ה נכבד/ה, אנו מתכבדים להגיש את חישוב צריכת החשמל לתקופה 01/03/22 - 31/03/22:

חברת פרטנר תקשורת בע"מ - 4 - 81022677 (3x63)

סוג תעריף	סוג צריכה	קריאה קודמת	קריאה נוכחית	סה"כ צריכה בקוט"ש	מחיר לקוט"ש בא"ג	סה"כ לתשלום
פרטי חשבון עבור תאריכים:						
777	פסגה	01/03/22	31/03/22	350.09	46.64	163.28 ₪
778	גבע	2,360.37	2,485.72	125.34	38.61	48.40 ₪
779	שפל	7,621.24	7,939.65	318.41	31.90	101.57 ₪

סה"כ לדייר:

פסגה	גבע	שפל	סה"כ	שיא ביקוש
350.09	125.34	318.41	793.84	
163.28 ₪	48.40 ₪	101.57 ₪	313.25 ₪	

סה"כ צריכה
 סה"כ לתשלום

214.45 ₪	תשלום קבוע	
11.56 ₪	תשלום עבור גודל חיבור ב-KVA (3x63)	
539.25 ₪	סה"כ	
91.67 ₪	מע"מ 17.00%	
630.93 ₪	סה"כ לתשלום	כולל מע"מ

התפלגות חיוב בש"ח לפי תעו"ז

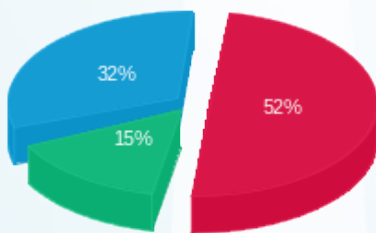

פסגה (163.28 ₪) - 32%
 גבע (48.40 ₪) - 15%
 שפל (101.57 ₪) - 52%

הסטוריית צריכה בקוט"ש

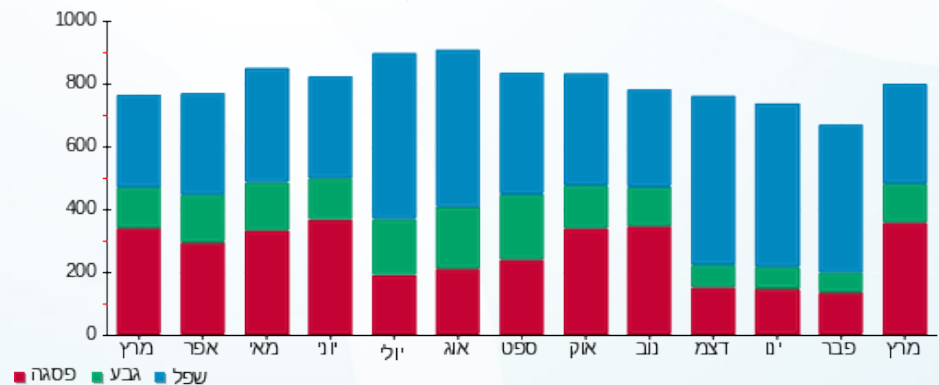



11/04/22

תאריך הפקה:

שם דייר: חדר כושר - מ"א
שם אתר: קניון מעלה אדומים

31/03/22

תאריך קריאה נוכחית:

01/03/22

תאריך קריאה קודמת:

לקוח/ה נכבד/ה, אנו מתכבדים להגיש את חישוב צריכת החשמל לתקופה 01/03/22 - 31/03/22:

חדר כושר - מ"א - 1 - 17313309 (3x320)

סוג תעריף	סוג צריכה	קריאה קודמת	קריאה נוכחית	סה"כ צריכה בקוט"ש	מחיר לקוט"ש בא"ג	סה"כ לתשלום
פרטי חשבון עבור תאריכים:						
		01/03/22	31/03/22			
777	פסגה	172,309.90	176,835.48	4,525.58	46.64	2,110.73 ₪
778	גבע	96,006.50	97,846.79	1,840.29	38.61	710.54 ₪
779	שפל	83,005.60	84,131.21	1,125.61	31.90	359.07 ₪

סה"כ לדייר:

פסגה	גבע	שפל	סה"כ	שיא ביקוש
4,525.58	1,840.29	1,125.61	7,491.48	156.96
2,110.73 ₪	710.54 ₪	359.07 ₪	3,180.33 ₪	

סה"כ צריכה

סה"כ לתשלום

214.45 ₪	תשלום קבוע תשלום עבור גודל חיבור בKVA (3x320) סה"כ מע"מ 17.00%	
58.70 ₪		
3,453.48 ₪		
587.09 ₪		
4,040.57 ₪	סה"כ לתשלום	כולל מע"מ

התפלגות חיוב בש"ח לפי תעו"ז

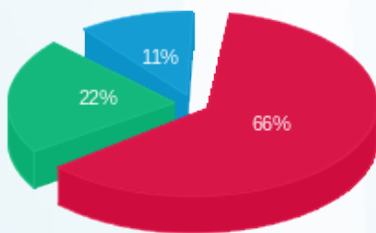

פסגה (2,110.73 ₪) 66%
גבע (710.54 ₪) 22%
שפל (359.07 ₪) 11%

הסטוריית צריכה בקוט"ש

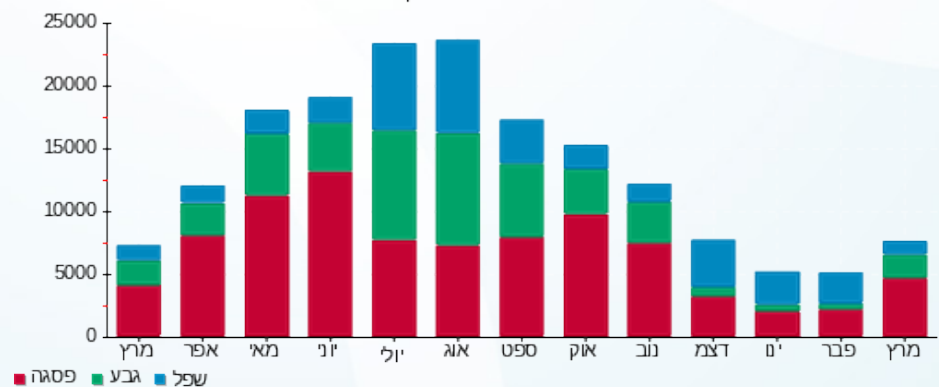



11/04/22

תאריך הפקדה:

שם דייר: חדר כושר - ראשי
שם אתר: קניון מעלה אדומים

31/03/22

תאריך קריאה נוכחית:

01/03/22

תאריך קריאה קודמת:

לקוח/ה נכבד/ה, אנו מתכבדים להגיש את חישוב צריכת החשמל לתקופה 01/03/22 - 31/03/22:

חדר כושר - ראשי - 8 - (3x16)81017911

סוג תעריף	סוג צריכה	קריאה קודמת	קריאה נוכחית	סה"כ צריכה בקוט"ש	מחיר לקוט"ש בא"ג	סה"כ לתשלום
פרטי חשבון עבור תאריכים:						
		01/03/22	31/03/22			
777	פסגה	179,899.31	189,650.31	9,751.00	46.64	4,547.86 ₪
778	גבע	89,931.96	93,034.14	3,102.18	38.61	1,197.75 ₪
779	שפל	177,991.54	179,858.70	1,867.16	31.90	595.62 ₪

סה"כ לדייר:

פסגה	גבע	שפל	סה"כ	שיא ביקוש
9,751.00	3,102.18	1,867.16	14,720.34	
4,547.86 ₪	1,197.75 ₪	595.62 ₪	6,341.24 ₪	

סה"כ צריכה

סה"כ לתשלום

214.45 ₪	תשלום קבוע תשלום עבור גודל חיבור בKVA (3x16) סה"כ מע"מ 17.00%	
2.93 ₪		
6,558.63 ₪		
1,114.97 ₪		
7,673.59 ₪	סה"כ לתשלום	כולל מע"מ

התפלגות חיוב בש"ח לפי תעו"ז

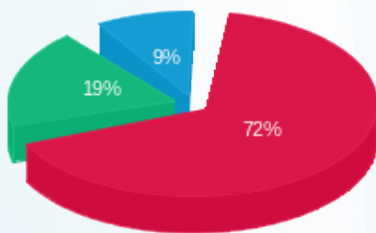

פסגה (4,547.86 ₪) 72%
גבע (1,197.75 ₪) 19%
שפל (595.62 ₪) 9%

הסטוריית צריכה בקוט"ש

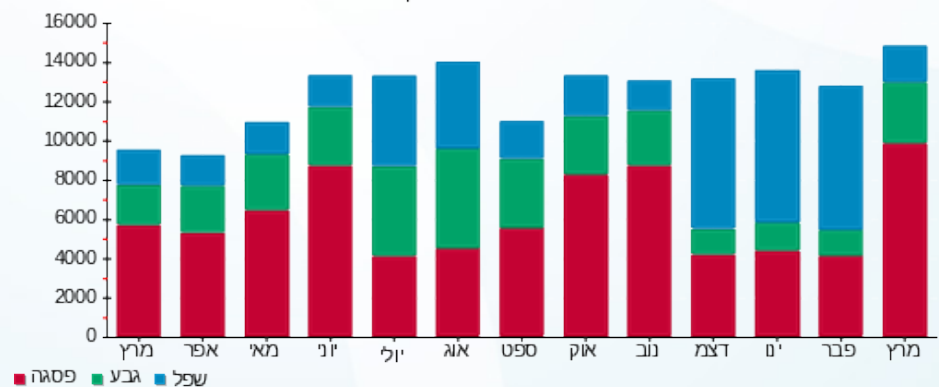



11/04/22 תאריך הפקה:
 31/03/22 תאריך קריאה נוכחית:
 01/03/22 תאריך קריאה קודמת:

שם דייר: חיים פרץ
 שם אתר: קניון מעלה אדומים

לקוח/ה נכבד/ה, אנו מתכבדים להגיש את חישוב צריכת החשמל לתקופה 01/03/22 - 31/03/22:

חיים פרץ - 2 - 16193917 (1x40)

סוג תעריף	סוג צריכה	קריאה קודמת	קריאה נוכחית	סה"כ צריכה בקוט"ש	מחיר לקוט"ש בא"ג	סה"כ לתשלום
פרטי חשבון עבור תאריכים:						
777	פסגה	01/03/22	31/03/22	81.51	46.64	38.02 ₪
778	גבע	1,568.10	1,619.24	51.14	38.61	19.75 ₪
779	שפל	2,792.30	2,845.40	53.10	31.90	16.94 ₪

מיזוג אוויר

סוג תעריף	סוג צריכה	קריאה קודמת	קריאה נוכחית	סה"כ צריכה בקוט"ש	מחיר לקוט"ש בא"ג	סה"כ לתשלום
פרטי חשבון עבור תאריכים:						
777	פסגה	01/03/22	31/03/22	52.469	46.64	24.47 ₪
778	גבע			16.938	38.61	6.54 ₪
779	שפל			8.730	31.90	2.78 ₪

מים וביוב

סוג תעריף	סוג צריכה	קריאה קודמת	קריאה נוכחית	סה"כ צריכה בקוט"ש	מחיר לקוט"ש בא"ג	סה"כ לתשלום
פרטי חשבון עבור תאריכים:						
777	פסגה	01/03/22	31/03/22	0.383	46.64	0.18 ₪
778	גבע			0.000	38.61	0.00 ₪
779	שפל			0.000	31.90	0.00 ₪

סה"כ לדייר:

פסגה	גבע	שפל	סה"כ	שיא ביקוש
134.36	68.08	61.83	264.27	95.75
₪ 62.67	₪ 26.29	₪ 19.72	₪ 108.67	

סה"כ צריכה
 סה"כ לתשלום

214.45 ₪	תשלום קבוע	
2.45 ₪	תשלום עבור גודל חיבור בKVA (1x40)	
325.57 ₪	סה"כ	
55.35 ₪	מע"מ 17.00%	
380.92 ₪	סה"כ לתשלום	כולל מע"מ





התפלגות חיוב בש"ח לפי תעו"ז

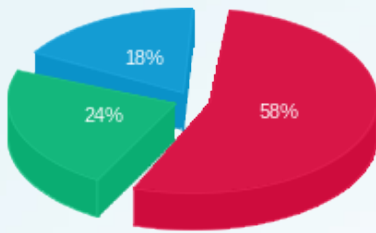

פסגה (62.67 ש"ח)
 גבע (26.29 ש"ח)
 שפל (19.72 ש"ח)

הסטוריית צריכה בקוט"ש

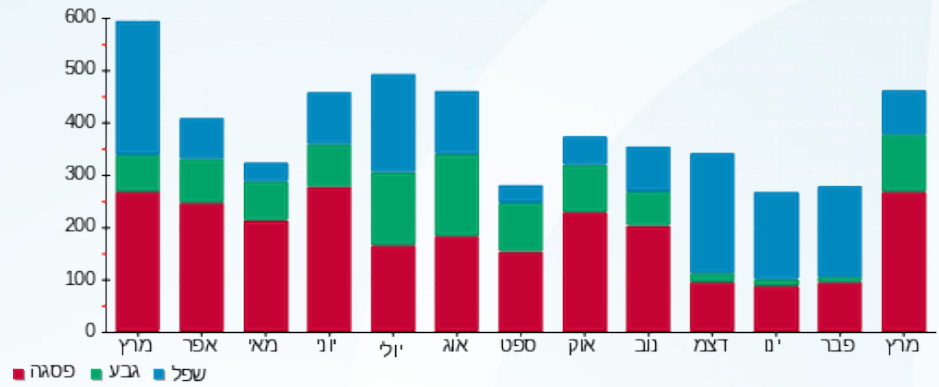



11/04/22 תאריך הפקה:
 31/03/22 תאריך קריאה נכחית:
 01/03/22 תאריך קריאה קודמת:

שם דייר: חיפושית מעלה אדומים בע"מ 1
שם אתר: קניון מעלה אדומים

לקוח/ה נכבד/ה, אנו מתכבדים להגיש את חישוב צריכת החשמל לתקופה 01/03/22 - 31/03/22:

חיפושית מעלה אדומים בע"מ - 2 - 81022674(3x40)

סוג תעריף	סוג צריכה	קריאה קודמת	קריאה נכחית	סה"כ צריכה בקוט"ש	מחיר לקוט"ש בא"ג	סה"כ לתשלום
פרטי חשבון עבור תאריכים:						
777	פסגה	01/03/22	31/03/22	486.56	46.64	226.93 ₪
778	גבע	18,177.97	18,333.37	155.40	38.61	60.00 ₪
779	שפל	21,409.11	21,647.27	238.16	31.90	75.97 ₪

מיזוג אוויר

סוג תעריף	סוג צריכה	קריאה קודמת	קריאה נכחית	סה"כ צריכה בקוט"ש	מחיר לקוט"ש בא"ג	סה"כ לתשלום
פרטי חשבון עבור תאריכים:						
777	פסגה	01/03/22	31/03/22	89.524	46.64	41.75 ₪
778	גבע			28.901	38.61	11.16 ₪
779	שפל			14.895	31.90	4.75 ₪

מים וביוב

סוג תעריף	סוג צריכה	קריאה קודמת	קריאה נכחית	סה"כ צריכה בקוט"ש	מחיר לקוט"ש בא"ג	סה"כ לתשלום
פרטי חשבון עבור תאריכים:						
777	פסגה	01/03/22	31/03/22	0.653	46.64	0.30 ₪
778	גבע			0.000	38.61	0.00 ₪
779	שפל			0.000	31.90	0.00 ₪

סה"כ לדייר:

פסגה	גבע	שפל	סה"כ	שיא ביקוש
576.73	184.30	253.05	1,014.09	
268.99 ₪	71.16 ₪	80.72 ₪	420.87 ₪	

סה"כ צריכה
 סה"כ לתשלום

214.45 ₪	תשלום קבוע	
7.34 ₪	תשלום עבור גודל חיבור KVA (3x40)	
642.66 ₪	סה"כ	
109.25 ₪	מע"מ 17.00%	
751.91 ₪	סה"כ לתשלום	כולל מע"מ





התפלגות חיוב בש"ח לפי תעו"ז

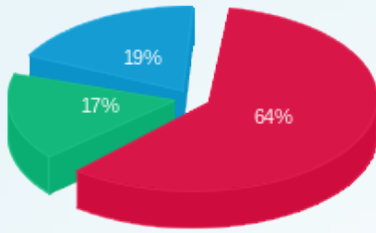

■ פסגה (268.99 ש"ח)
■ גבע (71.16 ש"ח)
■ שפל (80.72 ש"ח)

הסטוריית צריכה בקוט"ש

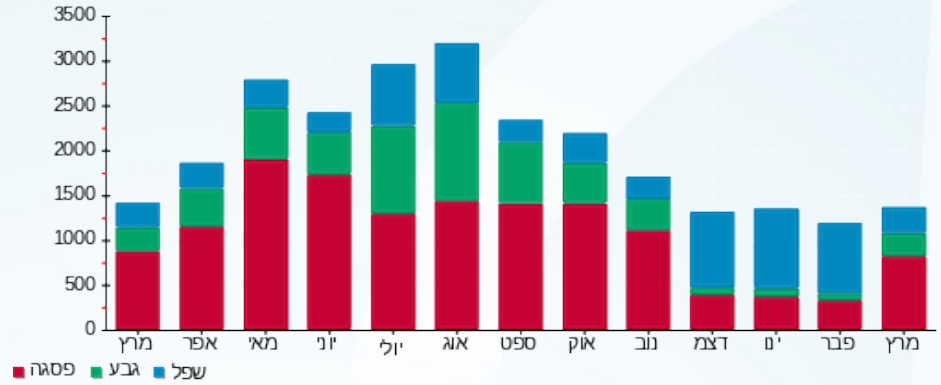

11/04/22 תאריך הפקה:
 31/03/22 תאריך קריאה נוכחית:
 01/03/22 תאריך קריאה קודמת:

שם דייר: חיפושית מעלה אדומים בע"מ 2
 שם אתר: קניון מעלה אדומים
 תאריך יציאה: 19/03/22

לקוח/ה נכבד/ה, אנו מתכבדים להגיש את חישוב צריכת החשמל לתקופה 01/03/22 - 19/03/22:

חיפושית מעלה אדומים בע"מ - 1 - 18170606(3x40)

סוג תעריף	סוג צריכה	קריאה קודמת	קריאה נוכחית	סה"כ צריכה בקוט"ש	מחיר לקוט"ש בא"ג	סה"כ לתשלום
פרטי חשבון עבור תאריכים:						
777	פסגה	01/03/22	19/03/22	156.20	46.64	72.85 ₪
778	גבע	2,316.30	2,366.00	49.70	38.61	19.19 ₪
779	שפל	4,203.70	4,259.20	55.50	31.90	17.70 ₪

סה"כ לדייר:

פסגה	גבע	שפל	סה"כ	שיא ביקוש
156.20	49.70	55.50	261.40	131.03
₪ 72.85	₪ 19.19	₪ 17.70	₪ 109.75	

סה"כ צריכה
 סה"כ לתשלום

214.45 ₪	תשלום קבוע תשלום עבור גודל חיבור בKVA (3x40) סה"כ מע"מ 17.00%	סה"כ לתשלום
4.50 ₪		
328.69 ₪		
55.88 ₪		
384.57 ₪		

התפלגות חיוב בש"ח לפי תעו"ז

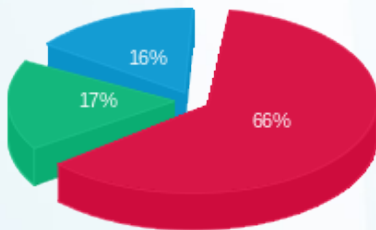

פסגה (₪ 72.85)
 גבע (₪ 19.19)
 שפל (₪ 17.70)

הסטוריית צריכה בקוט"ש

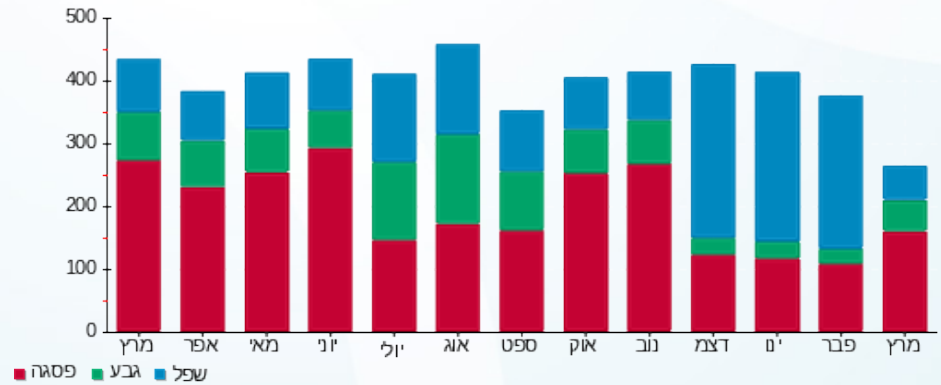



11/04/22 תאריך הפקה:
 31/03/22 תאריך קריאה נוכחית:
 01/03/22 תאריך קריאה קודמת:

שם דייר: חן מלכה
שם אתר: קניון מעלה אדומים

לקוח/ה נכבד/ה, אנו מתכבדים להגיש את חישוב צריכת החשמל לתקופה 01/03/22 - 31/03/22:

חן מלכה - 5 - 81022692 (3x40)

סוג תעריף	סוג צריכה	קריאה קודמת	קריאה נוכחית	סה"כ צריכה בקוט"ש	מחיר לקוט"ש בא"ג	סה"כ לתשלום
פרטי חשבון עבור תאריכים:						
777	פסגה	01/03/22	31/03/22	235.10	46.64	109.65 ₪
778	גבע	4,648.70	4,657.70	9.00	38.61	3.47 ₪
779	שפל	9,084.40	9,107.30	22.90	31.90	7.31 ₪

מיזוג אוויר

סוג תעריף	סוג צריכה	קריאה קודמת	קריאה נוכחית	סה"כ צריכה בקוט"ש	מחיר לקוט"ש בא"ג	סה"כ לתשלום
פרטי חשבון עבור תאריכים:						
777	פסגה	01/03/22	31/03/22	87.577	46.64	40.85 ₪
778	גבע			28.272	38.61	10.92 ₪
779	שפל			14.571	31.90	4.65 ₪

מים וביוב

סוג תעריף	סוג צריכה	קריאה קודמת	קריאה נוכחית	סה"כ צריכה בקוט"ש	מחיר לקוט"ש בא"ג	סה"כ לתשלום
פרטי חשבון עבור תאריכים:						
777	פסגה	01/03/22	31/03/22	0.639	46.64	0.30 ₪
778	גבע			0.000	38.61	0.00 ₪
779	שפל			0.000	31.90	0.00 ₪

סה"כ לדייר:

פסגה	גבע	שפל	סה"כ	שיא ביקוש
323.32	37.27	37.47	398.06	0.10
150.79 ₪	14.39 ₪	11.95 ₪	177.14 ₪	

סה"כ צריכה
 סה"כ לתשלום

214.45 ₪	תשלום קבוע	
7.34 ₪	תשלום עבור גודל חיבור בKVA (3x40)	
398.93 ₪	סה"כ	
67.82 ₪	מע"מ 17.00%	
466.74 ₪	סה"כ לתשלום	כולל מע"מ





התפלגות חיוב בש"ח לפי תעו"ז

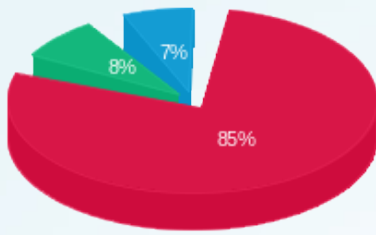

- פסגה (150.79 ש"ח)
- גבע (14.39 ש"ח)
- שפל (11.95 ש"ח)

הסטוריית צריכה בקוט"ש

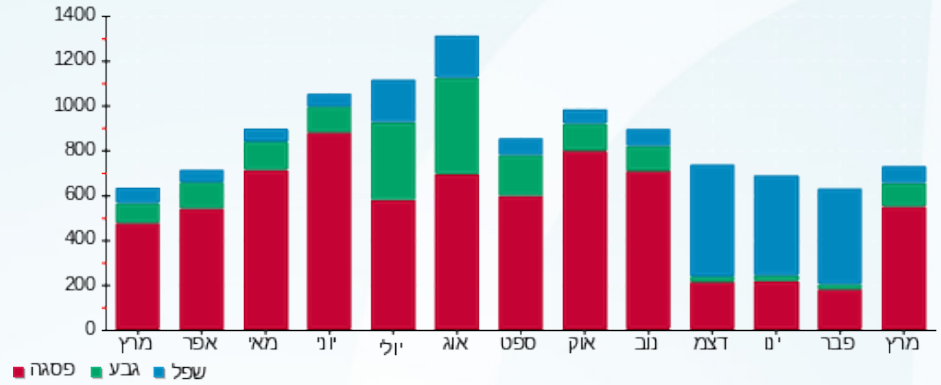

11/04/22 תאריך הפקה:
 31/03/22 תאריך קריאה נוכחית:
 01/03/22 תאריך קריאה קודמת:

שם דייר: חניון ק. 1- ב.חינוי
 שם אתר: קניון מעלה אדומים

לקוח/ה נכבד/ה, אנו מתכבדים להגיש את חישוב צריכת החשמל לתקופה 01/03/22 - 31/03/22:

חניון ק. 1- ב.חינוי - 8 - 81003026

סוג תעריף	סוג צריכה	קריאה קודמת	קריאה נוכחית	סה"כ צריכה בקוט"ש	מחיר לקוט"ש בא"ג	סה"כ לתשלום
		01/03/22	31/03/22			
777	פסגה	360,547.69	362,442.16	1,894.47	46.64	883.58 ₪
778	גבע	7,165,412.62	7,166,035.39	622.77	38.61	240.45 ₪
779	שפל	343,935.73	344,931.17	995.45	31.90	317.55 ₪

סה"כ לדייר:

פסגה	גבע	שפל	סה"כ	שיא ביקוש
1,894.47	622.77	995.45	3,512.69	
883.58 ₪	240.45 ₪	317.55 ₪	1,441.58 ₪	

סה"כ צריכה
 סה"כ לתשלום

תשלום קבוע	0.00 ₪	
סה"כ	1,441.58 ₪	
מע"מ 17.00%	245.07 ₪	
כולל מע"מ	1,686.65 ₪	סה"כ לתשלום

התפלגות חיוב בש"ח לפי תעו"ז

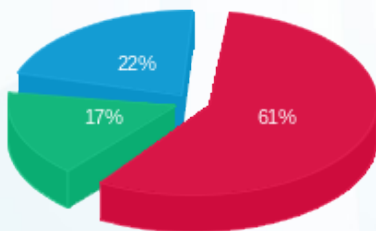

פסגה (883.58 ₪) 61%
 גבע (240.45 ₪) 17%
 שפל (317.55 ₪) 22%

הסטוריית צריכה בקוט"ש

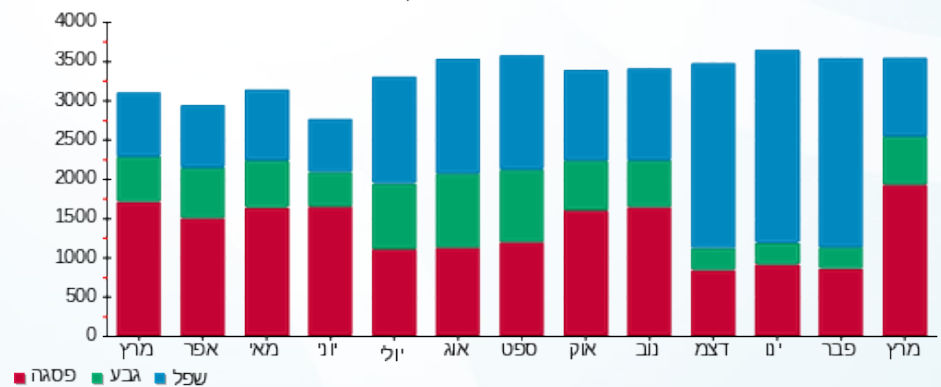



11/04/22 תאריך הפקה:
 31/03/22 תאריך קריאה נוכחית:
 01/03/22 תאריך קריאה קודמת:

שם דייר: טופ טן אביזרי אופנה בע"מ
שם אתר: קניון מעלה אדומים

לקוח/ה נכבד/ה, אנו מתכבדים להגיש את חישוב צריכת החשמל לתקופה 01/03/22 - 31/03/22:

טופ טן - 3 - 81022233(3x40)

סוג תעריף	סוג צריכה	קריאה קודמת	קריאה נוכחית	סה"כ צריכה בקוט"ש	מחיר לקוט"ש בא"ג	סה"כ לתשלום
			31/03/22	01/03/22	פרטי חשבון עבור תאריכים:	
777	פסגה	112,229.42	113,181.81	952.39	46.64	444.19 ₪
778	גבע	41,566.21	41,755.39	189.18	38.61	73.04 ₪
779	שפל	45,328.00	45,427.83	99.83	31.90	31.85 ₪

מיזוג אוויר

סוג תעריף	סוג צריכה	קריאה קודמת	קריאה נוכחית	סה"כ צריכה בקוט"ש	מחיר לקוט"ש בא"ג	סה"כ לתשלום
			31/03/22	01/03/22	פרטי חשבון עבור תאריכים:	
777	פסגה			91.372	46.64	42.62 ₪
778	גבע			29.497	38.61	11.39 ₪
779	שפל			15.203	31.90	4.85 ₪

מים וביוב

סוג תעריף	סוג צריכה	קריאה קודמת	קריאה נוכחית	סה"כ צריכה בקוט"ש	מחיר לקוט"ש בא"ג	סה"כ לתשלום
			31/03/22	01/03/22	פרטי חשבון עבור תאריכים:	
777	פסגה			0.667	46.64	0.31 ₪
778	גבע			0.000	38.61	0.00 ₪
779	שפל			0.000	31.90	0.00 ₪

סה"כ לדייר:

פסגה	גבע	שפל	סה"כ	שיא ביקוש
1,044.43	218.67	115.03	1,378.13	
₪ 487.12	₪ 84.43	₪ 36.70	₪ 608.25	

סה"כ צריכה
 סה"כ לתשלום

214.45 ₪	תשלום קבוע	
7.34 ₪	תשלום עבור גודל חיבור בKVA (3x40)	
830.03 ₪	סה"כ	
141.11 ₪	מע"מ 17.00%	
971.14 ₪	סה"כ לתשלום	כולל מע"מ





התפלגות חיוב בש"ח לפי תעו"ז

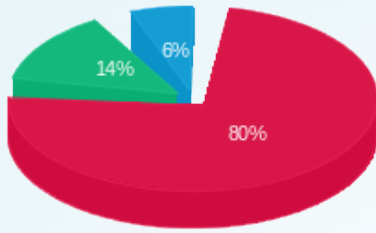

■ פסגה (487.12 ש"ח)
■ גבע (84.43 ש"ח)
■ שפל (36.70 ש"ח)

הסטוריית צריכה בקוט"ש

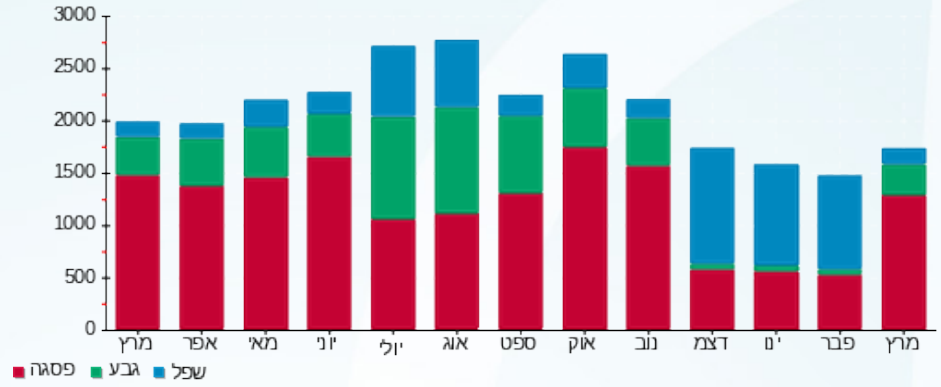



11/04/22 תאריך הפקה:
 31/03/22 תאריך קריאה נכחית:
 01/03/22 תאריך קריאה קודמת:

שם דייר: יהודה הוד - ספורט הוד
שם אתר: קניון מעלה אדומים

לקוח/ה נכבד/ה, אנו מתכבדים להגיש את חישוב צריכת החשמל לתקופה 01/03/22 - 31/03/22:

ספורט הוד - 5 - (3x25)81022650

סוג תעריף	סוג צריכה	קריאה קודמת	קריאה נכחית	סה"כ צריכה בקוט"ש	מחיר לקוט"ש בא"ג	סה"כ לתשלום
פרטי חשבון עבור תאריכים:						
777	פסגה	01/03/22	31/03/22	911.04	46.64	424.91 ₪
778	גבע	28,966.12	29,145.89	179.77	38.61	69.41 ₪
779	שפל	32,464.73	32,527.99	63.26	31.90	20.18 ₪

מיזוג אוויר

סוג תעריף	סוג צריכה	קריאה קודמת	קריאה נכחית	סה"כ צריכה בקוט"ש	מחיר לקוט"ש בא"ג	סה"כ לתשלום
פרטי חשבון עבור תאריכים:						
777	פסגה	01/03/22	31/03/22	215.441	46.64	100.48 ₪
778	גבע			69.550	38.61	26.85 ₪
779	שפל			35.845	31.90	11.43 ₪

מים וביוב

סוג תעריף	סוג צריכה	קריאה קודמת	קריאה נכחית	סה"כ צריכה בקוט"ש	מחיר לקוט"ש בא"ג	סה"כ לתשלום
פרטי חשבון עבור תאריכים:						
777	פסגה	01/03/22	31/03/22	1.572	46.64	0.73 ₪
778	גבע			0.000	38.61	0.00 ₪
779	שפל			0.000	31.90	0.00 ₪

סה"כ לדייר:

פסגה	גבע	שפל	סה"כ	שיא ביקוש
1,128.06	249.32	99.11	1,476.49	
₪ 526.13	₪ 96.26	₪ 31.62	₪ 654.01	

סה"כ צריכה
 סה"כ לתשלום

214.45 ₪	תשלום קבוע	
4.59 ₪	תשלום עבור גודל חיבור בKVA (3x25)	
873.04 ₪	סה"כ	
148.42 ₪	מע"מ 17.00%	
1,021.46 ₪	סה"כ לתשלום	כולל מע"מ





התפלגות חיוב בש"ח לפי תעו"ז

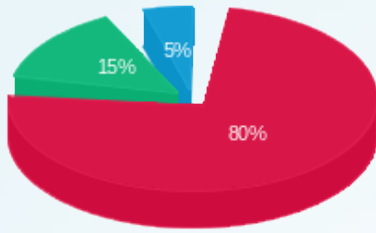

■ פסגה (526.13 ש"ח)
■ גבע (96.26 ש"ח)
■ שפל (31.62 ש"ח)

הסטוריית צריכה בקוט"ש

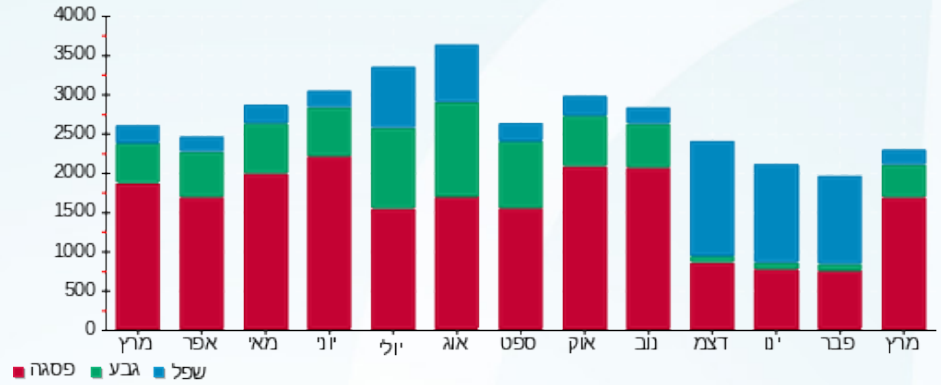

11/04/22 תאריך הפקה:
 31/03/22 תאריך קריאה נוכחית:
 01/03/22 תאריך קריאה קודמת:

שם דייר: יח' מ"א 3 בגג (מפסק Q6-22)
 שם אתר: קניון מעלה אדומים

לקוח/ה נכבד/ה, אנו מתכבדים להגיש את חישוב צריכת החשמל לתקופה 01/03/22 - 31/03/22:

יח' מ"א 3 בגג (מפסק 4 - 16254142) - Q6-22

סוג תעריף	סוג צריכה	קריאה קודמת	קריאה נוכחית	סה"כ צריכה בקוט"ש	מחיר לקוט"ש בא"ג	סה"כ לתשלום
פרטי חשבון עבור תאריכים:			01/03/22	31/03/22		
777	פסגה	316,176.00	321,825.35	5,649.35	46.64	2,634.86 ₪
778	גבע	107,193.60	108,975.94	1,782.34	38.61	688.16 ₪
779	שפל	102,812.00	103,334.64	522.64	31.90	166.72 ₪

יח' מ"א 3 בגג (מפסק 1 - 16254243) - Q6-22

סוג תעריף	סוג צריכה	קריאה קודמת	קריאה נוכחית	סה"כ צריכה בקוט"ש	מחיר לקוט"ש בא"ג	סה"כ לתשלום
פרטי חשבון עבור תאריכים:			01/03/22	31/03/22		
777	פסגה	166,213.40	170,625.09	-4,411.69	46.64	-2,057.61 ₪
778	גבע	62,839.60	64,413.65	-1,574.05	38.61	-607.74 ₪
779	שפל	59,592.40	60,084.45	-492.05	31.90	-156.96 ₪

סה"כ לדייר:

פסגה	גבע	שפל	סה"כ	שיא ביקוש
1,237.66	208.29	30.59	1,476.54	20.22
₪ 577.24	₪ 80.42	₪ 9.76	₪ 667.42	

תשלום קבוע	סה"כ	מע"מ 17.00%	כולל מע"מ
0.00 ₪	667.42 ₪	113.46 ₪	780.89 ₪
	סה"כ לתשלום		

התפלגות חיוב בש"ח לפי תעו"ז

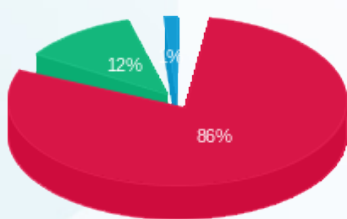

פסגה (577.24 ₪) 86%
 גבע (80.42 ₪) 12%
 שפל (9.76 ₪) 2%

הסטוריית צריכה בקוט"ש

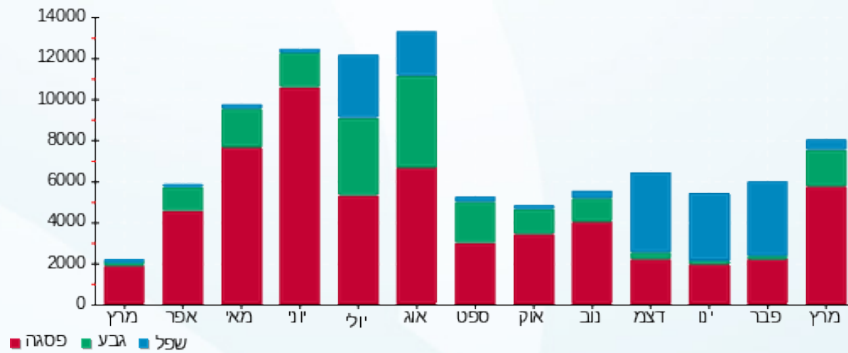



11/04/22 תאריך הפקה:
 31/03/22 תאריך קריאה נוכחית:
 01/03/22 תאריך קריאה קודמת:

שם דייר: יט"א 1
 שם אתר: קניון מעלה אדומים

לקוח/ה נכבד/ה, אנו מתכבדים להגיש את חישוב צריכת החשמל לתקופה 01/03/22 - 31/03/22:

יט"א 4 - 1 - 81022639

סוג תעריף	סוג צריכה	קריאה קודמת	קריאה נוכחית	סה"כ צריכה בקוט"ש	מחיר לקוט"ש בא"ג	סה"כ לתשלום
פרטי חשבון עבור תאריכים:						
777	פסגה	01/03/22	31/03/22	874.79	46.64	408.00 ₪
778	גבע	35,486.46	35,782.41	295.95	38.61	114.27 ₪
779	שפל	38,384.37	38,445.53	61.17	31.90	19.51 ₪

סה"כ לדייר:

פסגה	גבע	שפל	סה"כ	שיא ביקוש
874.79	295.95	61.17	1,231.91	
408.00 ₪	114.27 ₪	19.51 ₪	541.78 ₪	

סה"כ צריכה
 סה"כ לתשלום

תשלום קבוע	סה"כ	מע"מ 17.00%	כולל מע"מ
0.00 ₪	541.78 ₪	92.10 ₪	633.89 ₪
סה"כ לתשלום			633.89 ₪

התפלגות חיוב בש"ח לפי תעו"ז

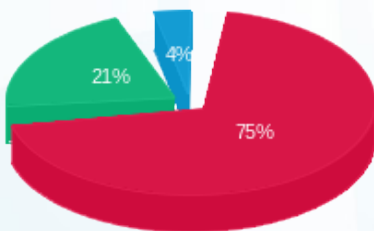

פסגה (408.00 ₪) 75%
 גבע (114.27 ₪) 21%
 שפל (19.51 ₪) 4%

הסטוריית צריכה בקוט"ש

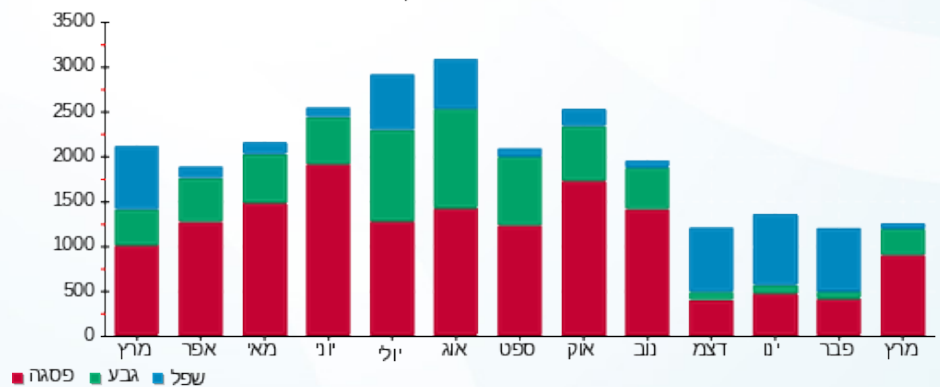



11/04/22 תאריך הפקה:
 31/03/22 תאריך קריאה נוכחית:
 01/03/22 תאריך קריאה קודמת:

שם דייר: יט"א 2
 שם אתר: קניון מעלה אדומים

לקוח/ה נכבד/ה, אנו מתכבדים להגיש את חישוב צריכת החשמל לתקופה 01/03/22 - 31/03/22:

יט"א 2 - 5 - 81022639

סוג תעריף	סוג צריכה	קריאה קודמת	קריאה נוכחית	סה"כ צריכה בקוט"ש	מחיר לקוט"ש בא"ג	סה"כ לתשלום
		01/03/22	31/03/22			
777	פסגה	116,019.15	116,672.33	653.18	46.64	304.64 ₪
778	גבע	35,504.85	35,621.30	116.45	38.61	44.96 ₪
779	שפל	59,508.57	59,782.60	274.03	31.90	87.41 ₪

סה"כ לדייר:

פסגה	גבע	שפל	סה"כ	שיא ביקוש
653.18	116.45	274.03	1,043.65	
304.64 ₪	44.96 ₪	87.41 ₪	437.02 ₪	

סה"כ צריכה
 סה"כ לתשלום

תשלום קבוע	סה"כ	מע"מ 17.00%	כולל מע"מ
0.00 ₪	437.02 ₪	74.29 ₪	511.31 ₪
			סה"כ לתשלום

התפלגות חיוב בש"ח לפי תעו"ז

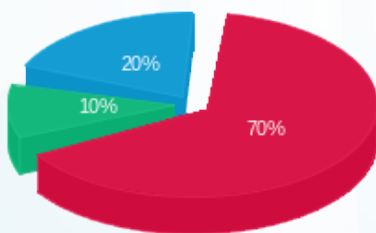

פסגה (304.64 ₪) 70%
 גבע (44.96 ₪) 20%
 שפל (87.41 ₪) 10%

הסטוריית צריכה בקוט"ש

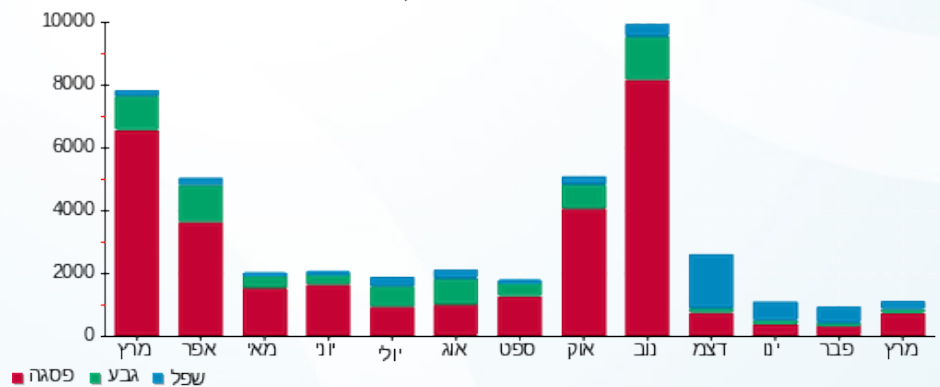



11/04/22 תאריך הפקה:
 31/03/22 תאריך קריאה נוכחית:
 01/03/22 תאריך קריאה קודמת:

שם דייר: יט"א 3
 שם אתר: קניון מעלה אדומים

לקוח/ה נכבד/ה, אנו מתכבדים להגיש את חישוב צריכת החשמל לתקופה 01/03/22 - 31/03/22:

יט"א 3 - 3 - 81022639

סוג תעריף	סוג צריכה	קריאה קודמת	קריאה נוכחית	סה"כ צריכה בקוט"ש	מחיר לקוט"ש בא"ג	סה"כ לתשלום
פרטי חשבון עבור תאריכים:						
777	פסגה	01/03/22	31/03/22	92,814.56	46.64	14.26 ₪
778	גבע	34,834.09	34,845.72	11.62	38.61	4.49 ₪
779	שפל	35,076.30	35,106.81	30.51	31.90	9.73 ₪

סה"כ לדייר:

פסגה	גבע	שפל	סה"כ	שיא ביקוש
30.57	11.62	30.51	72.71	
14.26 ₪	4.49 ₪	9.73 ₪	28.48 ₪	

סה"כ צריכה
 סה"כ לתשלום

תשלום קבוע	0.00 ₪	סה"כ לתשלום
סה"כ	28.48 ₪	
מע"מ 17.00%	4.84 ₪	
כולל מע"מ	33.32 ₪	

התפלגות חיוב בש"ח לפי תעו"ז

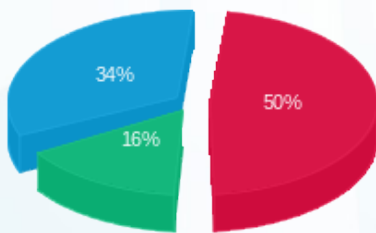

פסגה (14.26 ₪) 50%
 גבע (4.49 ₪) 34%
 שפל (9.73 ₪) 16%

הסטוריית צריכה בקוט"ש

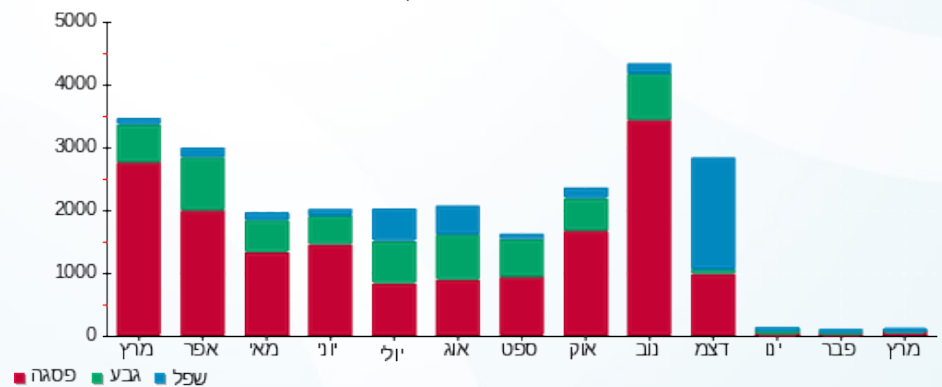



11/04/22 תאריך הפקה:
 31/03/22 תאריך קריאה נוכחית:
 01/03/22 תאריך קריאה קודמת:

שם דייר: יט"א 4
 שם אתר: קניון מעלה אדומים

לקוח/ה נכבד/ה, אנו מתכבדים להגיש את חישוב צריכת החשמל לתקופה 01/03/22 - 31/03/22:

יט"א 4 - 2 - 81022662

סוג תעריף	סוג צריכה	קריאה קודמת	קריאה נוכחית	סה"כ צריכה בקוט"ש	מחיר לקוט"ש בא"ג	סה"כ לתשלום
פרטי חשבון עבור תאריכים:						
777	פסגה	01/03/22	31/03/22	563,961.61	46.64	1.91 ₪
778	גבע	25,488.41	25,489.90	1.50	38.61	0.58 ₪
779	שפל	27,342.91	27,346.95	4.05	31.90	1.29 ₪

סה"כ לדייר:

פסגה	גבע	שפל	סה"כ	שיא ביקוש
4.10	1.50	4.05	9.64	
1.91 ₪	0.58 ₪	1.29 ₪	3.78 ₪	

סה"כ צריכה
 סה"כ לתשלום

תשלום קבוע	סה"כ	מע"מ 17.00%	כולל מע"מ
0.00 ₪	3.78 ₪	0.64 ₪	4.42 ₪
סה"כ לתשלום			4.42 ₪

התפלגות חיוב בש"ח לפי תע"ז

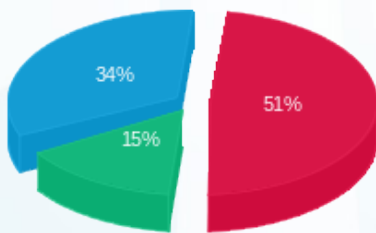

פסגה (1.91 ₪) 51%
 גבע (0.58 ₪) 15%
 שפל (1.29 ₪) 34%

הסטוריית צריכה בקוט"ש

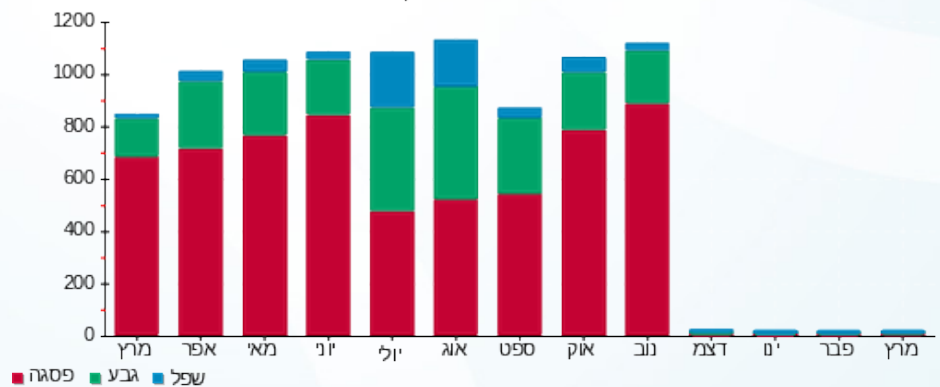



11/04/22 תאריך הפקה:
 31/03/22 תאריך קריאה נוכחית:
 01/03/22 תאריך קריאה קודמת:

שם דייר: יט"א 5
 שם אתר: קניון מעלה אדומים

לקוח/ה נכבד/ה, אנו מתכבדים להגיש את חישוב צריכת החשמל לתקופה 01/03/22 - 31/03/22:

יט"א 5 - 3 - 81022662

סוג תעריף	סוג צריכה	קריאה קודמת	קריאה נוכחית	סה"כ צריכה בקוט"ש	מחיר לקוט"ש בא"ג	סה"כ לתשלום
פרטי חשבון עבור תאריכים:						
777	פסגה	01/03/22	31/03/22	63,678.84	46.64	2.10 ₪
778	גבע	23,266.30	23,268.01	1.71	38.61	0.66 ₪
779	שפל	29,781.65	29,786.26	4.60	31.90	1.47 ₪

סה"כ לדייר:

פסגה	גבע	שפל	סה"כ	שיא ביקוש
4.51	1.71	4.60	10.83	
2.10 ₪	0.66 ₪	1.47 ₪	4.23 ₪	

סה"כ צריכה
 סה"כ לתשלום

תשלום קבוע	0.00 ₪	
סה"כ	4.23 ₪	
מע"מ 17.00%	0.72 ₪	
כולל מע"מ	4.95 ₪	סה"כ לתשלום

התפלגות חיוב בש"ח לפי תעו"ז

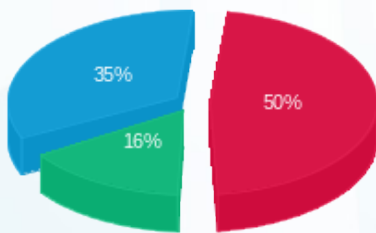

פסגה (2.10 ₪) ■
 גבע (0.66 ₪) ■
 שפל (1.47 ₪) ■

הסטוריית צריכה בקוט"ש

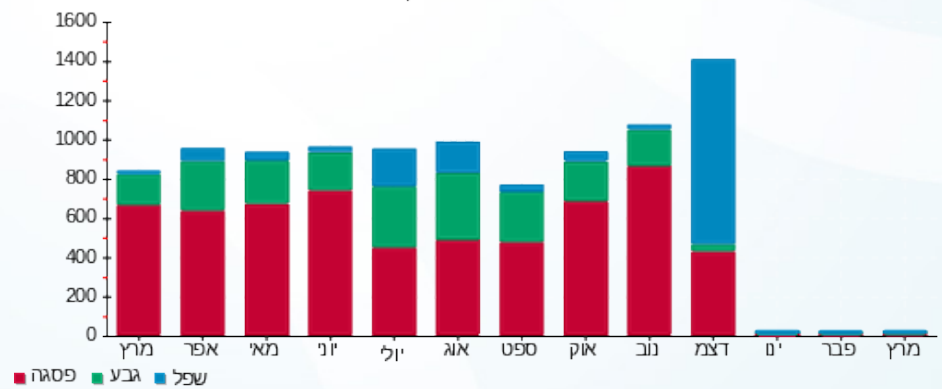



11/04/22 תאריך הפקה:
 31/03/22 תאריך קריאה נוכחית:
 01/03/22 תאריך קריאה קודמת:

שם דייר: יט"א 7
 שם אתר: קניון מעלה אדומים

לקוח/ה נכבד/ה, אנו מתכבדים להגיש את חישוב צריכת החשמל לתקופה 01/03/22 - 31/03/22:

יט"א 7 - 7 - 81022286

סוג תעריף	סוג צריכה	קריאה קודמת	קריאה נוכחית	סה"כ צריכה בקוט"ש	מחיר לקוט"ש בא"ג	סה"כ לתשלום
פרטי חשבון עבור תאריכים:						
777	פסגה	01/03/22	31/03/22	0.80	46.64	0.37 ₪
778	גבע	2,230.00	2,230.11	0.12	38.61	0.04 ₪
779	שפל	2,582.30	2,582.42	0.12	31.90	0.04 ₪

סה"כ לדייר:

פסגה	גבע	שפל	סה"כ	שיא ביקוש
0.80	0.12	0.12	1.03	
0.37 ₪	0.04 ₪	0.04 ₪	0.45 ₪	

סה"כ צריכה
 סה"כ לתשלום

0.00 ₪	תשלום קבוע
0.45 ₪	סה"כ
0.08 ₪	מע"מ 17.00%
0.53 ₪	כולל מע"מ
	סה"כ לתשלום

התפלגות חיוב בש"ח לפי תעו"ז

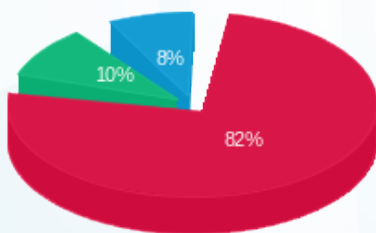

פסגה (0.37 ₪)
 גבע (0.04 ₪)
 שפל (0.04 ₪)

הסטוריית צריכה בקוט"ש

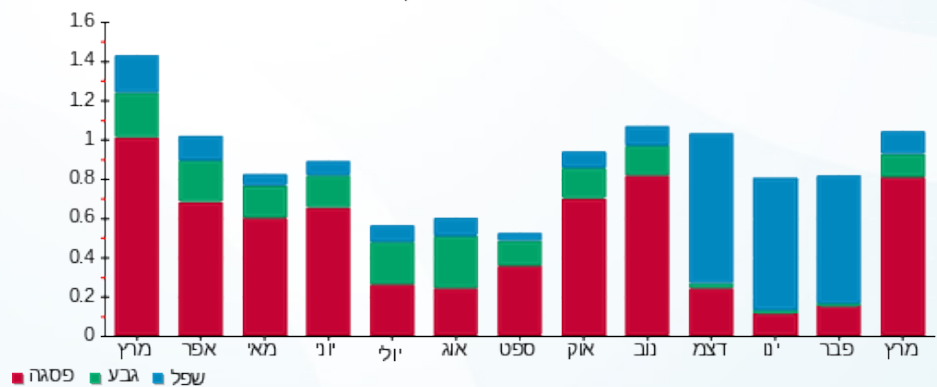

11/04/22 תאריך הפקה:
 31/03/22 תאריך קריאה נוכחית:
 01/03/22 תאריך קריאה קודמת:

שם דייר: יט"א 8
 שם אתר: קניון מעלה אדומים

לקוח/ה נכבד/ה, אנו מתכבדים להגיש את חישוב צריכת החשמל לתקופה 01/03/22 - 31/03/22:

יט"א 8 - 81022286

סוג תעריף	סוג צריכה	קריאה קודמת	קריאה נוכחית	סה"כ צריכה בקוט"ש	מחיר לקוט"ש בא"ג	סה"כ לתשלום
פרטי חשבון עבור תאריכים:						
777	פסגה	01/03/22	31/03/22	0.00	46.64	0.00 ₪
778	גבע	0.002	0.002	0.00	38.61	0.00 ₪
779	שפל	0.007	0.007	0.00	31.90	0.00 ₪

סה"כ לדייר:

פסגה	גבע	שפל	סה"כ	שיא ביקוש
0.00	0.00	0.00	0.00	
0.00 ₪	0.00 ₪	0.00 ₪	0.00 ₪	

סה"כ צריכה
 סה"כ לתשלום

תשלום קבוע	0.00 ₪
סה"כ	0.00 ₪
מע"מ 17.00%	0.00 ₪
כולל מע"מ	סה"כ לתשלום
	0.00 ₪

התפלגות חיוב בש"ח לפי תעו"ז

- פסגה (0.00 ₪)
- גבע (0.00 ₪)
- שפל (0.00 ₪)

הסטוריית צריכה בקוט"ש

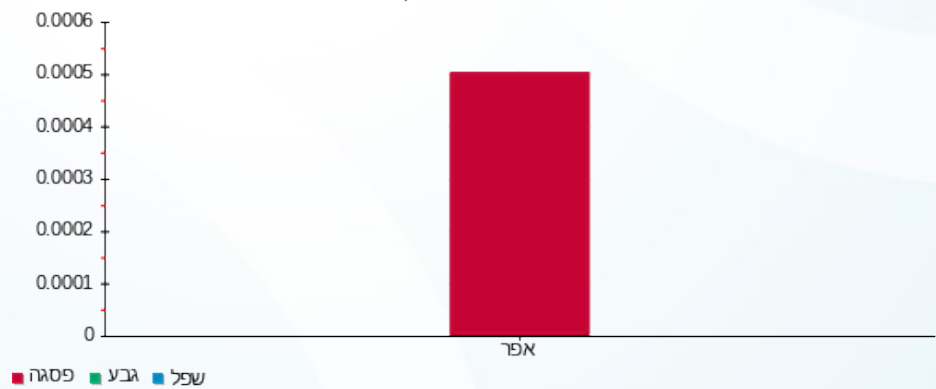

11/04/22 תאריך הפקה:
 31/03/22 תאריך קריאה נוכחית:
 01/03/22 תאריך קריאה קודמת:

שם דייר: יצחק זדה-סי גולד
 שם אתר: קניון מעלה אדומים

לקוח/ה נכבד/ה, אנו מתכבדים להגיש את חישוב צריכת החשמל לתקופה 01/03/22 - 31/03/22:

סי גולד - 5 - 81022286 (1x40)

סוג תעריף	סוג צריכה	קריאה קודמת	קריאה נוכחית	סה"כ צריכה בקוט"ש	מחיר לקוט"ש בא"ג	סה"כ לתשלום
פרטי חשבון עבור תאריכים:						
777	פסגה	01/03/22	31/03/22	235.34	46.64	109.76 ₪
778	גבע	3,146.04	3,189.28	43.25	38.61	16.70 ₪
779	שפל	4,783.52	4,787.90	4.38	31.90	1.40 ₪

סה"כ לדייר:

פסגה	גבע	שפל	סה"כ	שיא ביקוש
235.34	43.25	4.38	282.96	
109.76 ₪	16.70 ₪	1.40 ₪	127.86 ₪	

סה"כ צריכה
 סה"כ לתשלום

214.45 ₪	תשלום קבוע	
2.45 ₪	תשלום עבור גודל חיבור בKVA (1x40)	
344.75 ₪	סה"כ	
58.61 ₪	מע"מ 17.00%	
403.36 ₪	סה"כ לתשלום	כולל מע"מ

התפלגות חיוב בש"ח לפי תעו"ז

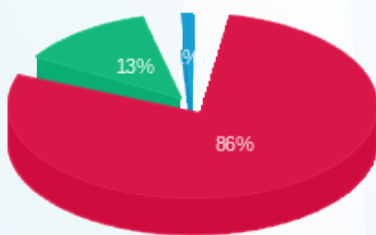

פסגה (109.76 ₪) 86%
 גבע (16.70 ₪) 13%
 שפל (1.40 ₪) 1%

הסטוריית צריכה בקוט"ש





11/04/22

תאריך הפקדה:

שם דייר: לוח בנק יהב ב.חיוני
שם אתר: קניון מעלה אדומים

31/03/22

תאריך קריאה נוכחית:

01/03/22

תאריך קריאה קודמת:

לקוח/ה נכבד/ה, אנו מתכבדים להגיש את חישוב צריכת החשמל לתקופה 01/03/22 - 31/03/22:

לוח בנק יהב ב.חיוני - 5 - 81037775(0x0)

סוג תעריף	סוג צריכה	קריאה קודמת	קריאה נוכחית	סה"כ צריכה בקוט"ש	מחיר לקוט"ש בא"ג	סה"כ לתשלום
פרטי חשבון עבור תאריכים:						
		01/03/22	31/03/22			
777	פסגה	611,326.40	621,310.40	9,984.00	46.64	4,656.54 ₪
778	גבע	237,460.80	240,078.40	2,617.60	38.61	1,010.66 ₪
779	שפל	345,670.80	348,126.00	2,455.20	31.90	783.21 ₪

סה"כ לדייר:

פסגה	גבע	שפל	סה"כ	שיא ביקוש
9,984.00	2,617.60	2,455.20	15,056.80	28.00
4,656.54 ₪	1,010.66 ₪	783.21 ₪	6,450.40 ₪	

סה"כ צריכה

סה"כ לתשלום

0.00 ₪	תשלום קבוע	
0.00 ₪	תשלום עבור גודל חיבור KVA (0x0)	
6,450.40 ₪	סה"כ	
1,096.57 ₪	מע"מ 17.00%	
7,546.97 ₪	סה"כ לתשלום	כולל מע"מ

התפלגות חיוב בש"ח לפי תעו"ז

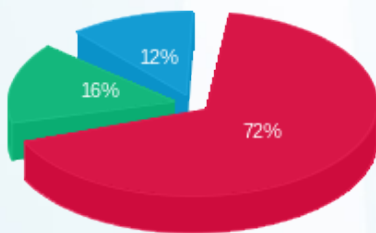

פסגה (4,656.54 ₪) 72%
גבע (1,010.66 ₪) 16%
שפל (783.21 ₪) 12%

הסטוריית צריכה בקוט"ש

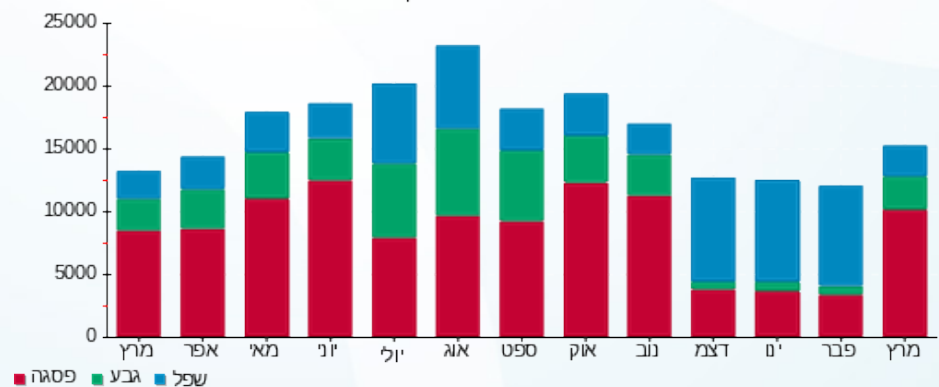



11/04/22

תאריך הפקה:

שם דייר: לוח גג תאורת חוץ
שם אתר: קניון מעלה אדומים

31/03/22

תאריך קריאה נוכחית:

01/03/22

תאריך קריאה קודמת:

לקוח/ה נכבד/ה, אנו מתכבדים להגיש את חישוב צריכת החשמל לתקופה 01/03/22 - 31/03/22:

לוח גג תאורת חוץ - 6 - 16226536(3x63)

סוג תעריף	סוג צריכה	קריאה קודמת	קריאה נוכחית	סה"כ צריכה בקוט"ש	מחיר לקוט"ש בא"ג	סה"כ לתשלום
פרטי חשבון עבור תאריכים:						
777	פסגה	01/03/22	31/03/22	37.60	46.64	17.54 ₪
778	גבע	2,627.90	2,723.50	95.60	38.61	36.91 ₪
779	שפל	8,004.20	8,245.10	240.90	31.90	76.85 ₪

סה"כ לדייר:

פסגה	גבע	שפל	סה"כ	שיא ביקוש
37.60	95.60	240.90	374.10	1.71
17.54 ₪	36.91 ₪	76.85 ₪	131.29 ₪	

סה"כ צריכה

סה"כ לתשלום

0.00 ₪	תשלום קבוע	
11.56 ₪	תשלום עבור גודל חיבור בKVA (3x63)	
142.85 ₪	סה"כ	
24.28 ₪	מע"מ 17.00%	
167.14 ₪	סה"כ לתשלום	כולל מע"מ

התפלגות חיוב בש"ח לפי תעו"ז

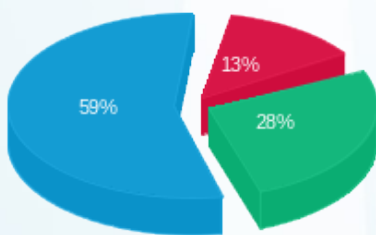

פסגה (17.54 ₪)
גבע (36.91 ₪)
שפל (76.85 ₪)

הסטוריית צריכה בקוט"ש

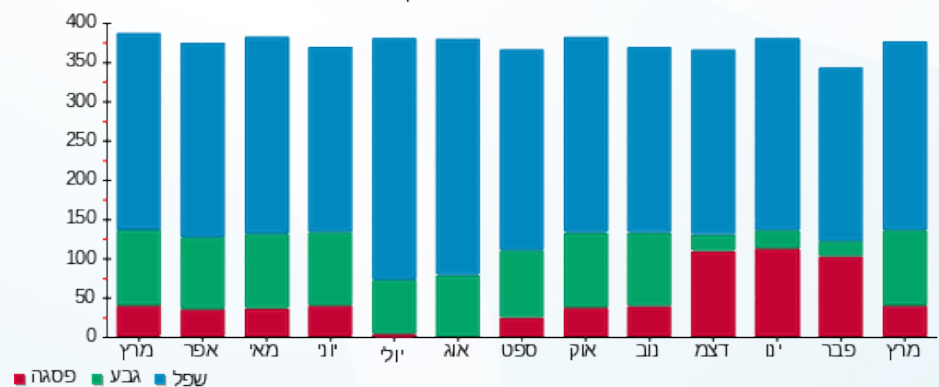

11/04/22 תאריך הפקה:
 31/03/22 תאריך קריאה נוכחית:
 01/03/22 תאריך קריאה קודמת:

שם דייר: לוח ח' ק.קרקע ראשונה חיוני
 שם אתר: קניון מעלה אדומים

לקוח/ה נכבד/ה, אנו מתכבדים להגיש את חישוב צריכת החשמל לתקופה 01/03/22 - 31/03/22:

לוח ח' ק.קרקע ראשונה חיוני - 7 - 81022341(0x0)

סוג תעריף	סוג צריכה	קריאה קודמת	קריאה נוכחית	סה"כ צריכה בקוט"ש	מחיר לקוט"ש בא"ג	סה"כ לתשלום
		01/03/22	31/03/22			
777	פסגה	12,490,960.03	12,495,602.75	4,642.72	46.64	2,165.37 ₪
778	גבע	12,247,128.15	12,248,814.92	1,686.76	38.61	651.26 ₪
779	שפל	12,567,920.59	12,570,237.50	2,316.91	31.90	739.10 ₪

סה"כ לדייר:

פסגה	גבע	שפל	סה"כ	שיא ביקוש
4,642.72	1,686.76	2,316.91	8,646.40	
2,165.37 ₪	651.26 ₪	739.10 ₪	3,555.72 ₪	

סה"כ צריכה
 סה"כ לתשלום

0.00 ₪	תשלום קבוע	
0.00 ₪	תשלום עבור גודל חיבור בKVA (0x0)	
3,555.72 ₪	סה"כ	
604.47 ₪	מע"מ 17.00%	
4,160.19 ₪	סה"כ לתשלום	כולל מע"מ

התפלגות חיוב בש"ח לפי תעו"ז

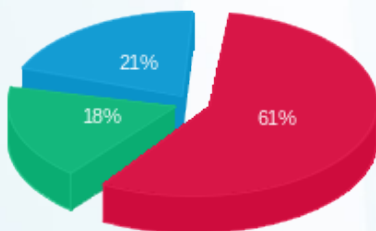

פסגה (2,165.37 ₪)
 גבע (651.26 ₪)
 שפל (739.10 ₪)

הסטוריית צריכה בקוט"ש

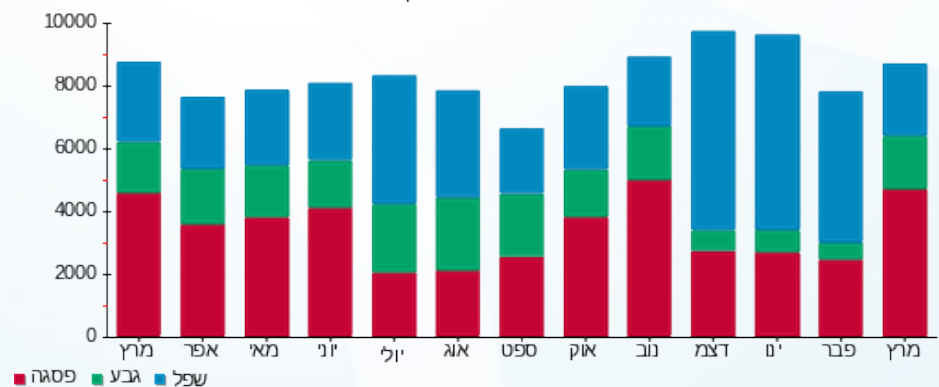



11/04/22 תאריך הפקה:
 31/03/22 תאריך קריאה נוכחית:
 01/03/22 תאריך קריאה קודמת:

שם דייר: לוח מפוחים 3.ק.
 שם אתר: קניון מעלה אדומים

לקוח/ה נכבד/ה, אנו מתכבדים להגיש את חישוב צריכת החשמל לתקופה 01/03/22 - 31/03/22:

לוח מפוחים קומה 3 - 5 - 81017911

סוג תעריף	סוג צריכה	קריאה קודמת	קריאה נוכחית	סה"כ צריכה בקוט"ש	מחיר לקוט"ש בא"ג	סה"כ לתשלום
פרטי חשבון עבור תאריכים:						
		01/03/22	31/03/22			
777	פסגה	173,580.69	176,450.06	2,869.38	46.64	1,338.28 ₪
778	גבע	75,928.14	76,829.27	901.14	38.61	347.93 ₪
779	שפל	100,342.25	100,797.27	455.02	31.90	145.15 ₪

סה"כ לדייר:

פסגה	גבע	שפל	סה"כ	שיא ביקוש
2,869.38	901.14	455.02	4,225.54	
1,338.28 ₪	347.93 ₪	145.15 ₪	1,831.36 ₪	

סה"כ צריכה
 סה"כ לתשלום

0.00 ₪	תשלום קבוע
1,831.36 ₪	סה"כ
311.33 ₪	מע"מ 17.00%
2,142.69 ₪	כולל מע"מ
	סה"כ לתשלום

התפלגות חיוב בש"ח לפי תעו"ז

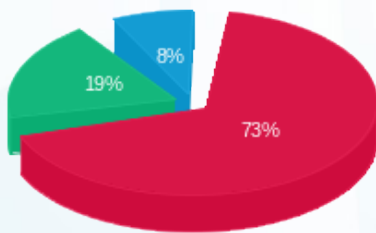

פסגה (1,338.28 ₪)
 גבע (347.93 ₪)
 שפל (145.15 ₪)

הסטוריית צריכה בקוט"ש

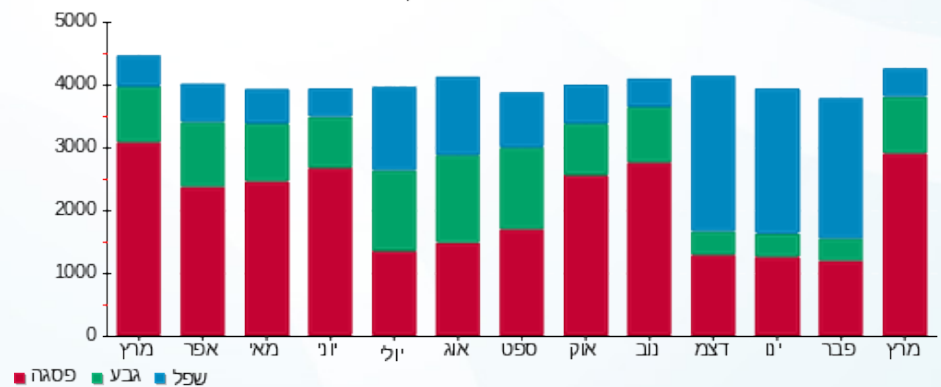



11/04/22 תאריך הפקה:
 31/03/22 תאריך קריאה נוכחית:
 01/03/22 תאריך קריאה קודמת:

שם דייר: ללין נרות וסבונים בע"מ
שם אתר: קניון מעלה אדומים

לקוח/ה נכבד/ה, אנו מתכבדים להגיש את חישוב צריכת החשמל לתקופה 01/03/22 - 31/03/22:

ללין - 3 - 81022674 (3x25)

סוג תעריף	סוג צריכה	קריאה קודמת	קריאה נוכחית	סה"כ צריכה בקוט"ש	מחיר לקוט"ש בא"ג	סה"כ לתשלום
			31/03/22	01/03/22	פרטי חשבון עבור תאריכים:	
777	פסגה	1,091,382.14	1,092,208.12	825.98	46.64	385.24 ₪
778	גבע	31,369.70	31,572.20	202.51	38.61	78.19 ₪
779	שפל	34,333.40	34,410.92	77.52	31.90	24.73 ₪

מיזוג אוויר

סוג תעריף	סוג צריכה	קריאה קודמת	קריאה נוכחית	סה"כ צריכה בקוט"ש	מחיר לקוט"ש בא"ג	סה"כ לתשלום
			31/03/22	01/03/22	פרטי חשבון עבור תאריכים:	
777	פסגה			76.095	46.64	35.49 ₪
778	גבע			24.566	38.61	9.48 ₪
779	שפל			12.661	31.90	4.04 ₪

מים וביוב

סוג תעריף	סוג צריכה	קריאה קודמת	קריאה נוכחית	סה"כ צריכה בקוט"ש	מחיר לקוט"ש בא"ג	סה"כ לתשלום
			31/03/22	01/03/22	פרטי חשבון עבור תאריכים:	
777	פסגה			0.555	46.64	0.26 ₪
778	גבע			0.000	38.61	0.00 ₪
779	שפל			0.000	31.90	0.00 ₪

סה"כ לדייר:

פסגה	גבע	שפל	סה"כ	שיא ביקוש
902.63	227.07	90.18	1,219.88	
₪ 420.99	₪ 87.67	₪ 28.77	₪ 537.43	

סה"כ צריכה
 סה"כ לתשלום

214.45 ₪	תשלום קבוע	
4.59 ₪	תשלום עבור גודל חיבור בKVA (3x25)	
756.46 ₪	סה"כ	
128.60 ₪	מע"מ 17.00%	
885.06 ₪	סה"כ לתשלום	כולל מע"מ





התפלגות חיוב בש"ח לפי תעו"ז

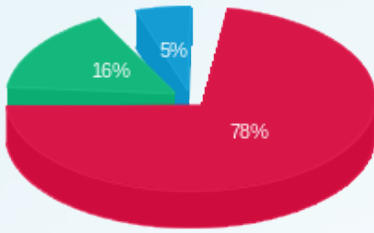

■ פסגה (420.99) ש"ח
■ גבע (87.67) ש"ח
■ שפל (28.77) ש"ח

הסטוריית צריכה בקוט"ש

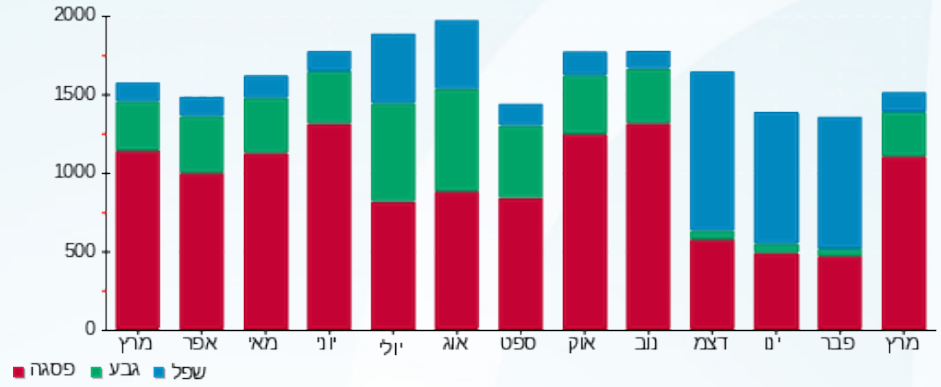



11/04/22 תאריך הפקה:
 31/03/22 תאריך קריאה נוכחית:
 01/03/22 תאריך קריאה קודמת:

שם דייר: לפידות אליהו - נעלי לפידות
שם אתר: קניון מעלה אדומים

לקוח/ה נכבד/ה, אנו מתכבדים להגיש את חישוב צריכת החשמל לתקופה 01/03/22 - 31/03/22:

נעלי לפידות - 2 - 81022233 (3x40)

סוג תעריף	סוג צריכה	קריאה קודמת	קריאה נוכחית	סה"כ צריכה בקוט"ש	מחיר לקוט"ש בא"ג	סה"כ לתשלום
פרטי חשבון עבור תאריכים:						
777	פסגה	01/03/22	31/03/22	739.81	46.64	345.05 ₪
778	גבע	34,414.48	34,568.40	153.92	38.61	59.43 ₪
779	שפל	34,386.34	34,435.18	48.85	31.90	15.58 ₪

מיזוג אוויר

סוג תעריף	סוג צריכה	קריאה קודמת	קריאה נוכחית	סה"כ צריכה בקוט"ש	מחיר לקוט"ש בא"ג	סה"כ לתשלום
פרטי חשבון עבור תאריכים:						
777	פסגה	01/03/22	31/03/22	190.724	46.64	88.95 ₪
778	גבע	61.571	61.571	38.61	23.77 ₪	
779	שפל	31.733	31.733	31.90	10.12 ₪	

מים וביוב

סוג תעריף	סוג צריכה	קריאה קודמת	קריאה נוכחית	סה"כ צריכה בקוט"ש	מחיר לקוט"ש בא"ג	סה"כ לתשלום
פרטי חשבון עבור תאריכים:						
777	פסגה	01/03/22	31/03/22	1.391	46.64	0.65 ₪
778	גבע	0.000	0.000	38.61	0.00 ₪	
779	שפל	0.000	0.000	31.90	0.00 ₪	

סה"כ לדייר:

פסגה	גבע	שפל	סה"כ	שיא ביקוש
931.92	215.49	80.58	1,227.99	
₪ 434.65	₪ 83.20	₪ 25.70	₪ 543.55	

סה"כ צריכה
 סה"כ לתשלום

214.45 ₪	תשלום קבוע	
7.34 ₪	תשלום עבור גודל חיבור KVA (3x40)	
765.34 ₪	סה"כ	
130.11 ₪	מע"מ 17.00%	
895.45 ₪	סה"כ לתשלום	כולל מע"מ





התפלגות חיוב בש"ח לפי תעו"ז

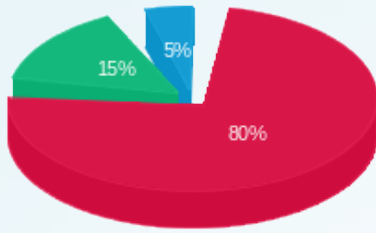

- פסגה (ש"ח 434.65)
- גבע (ש"ח 83.20)
- שפל (ש"ח 25.70)

הסטוריית צריכה בקוט"ש

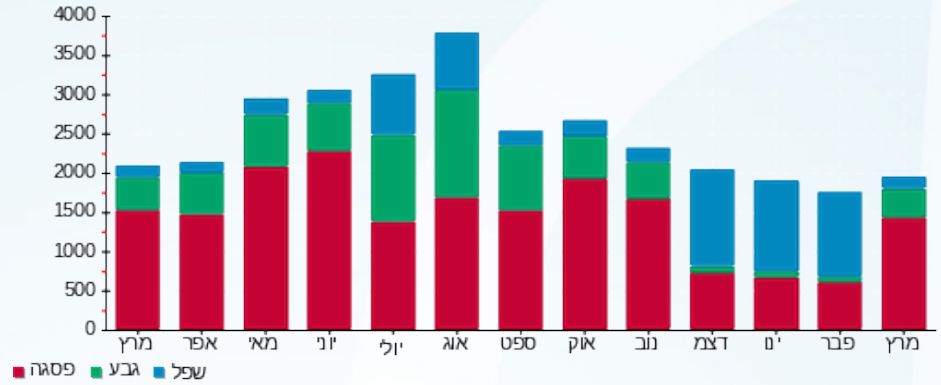



11/04/22 תאריך הפקה:
 31/03/22 תאריך קריאה נוכחית:
 01/03/22 תאריך קריאה קודמת:

שם דייר: מ"א F82
 שם אתר: קניון מעלה אדומים

לקוח/ה נכבד/ה, אנו מתכבדים להגיש את חישוב צריכת החשמל לתקופה 01/03/22 - 31/03/22:

מ"א 7 - 81022677 - F82

סוג תעריף	סוג צריכה	קריאה קודמת	קריאה נוכחית	סה"כ צריכה בקוט"ש	מחיר לקוט"ש בא"ג	סה"כ לתשלום
פרטי חשבון עבור תאריכים:						
777	פסגה	01/03/22	31/03/22	1.72	46.64	0.80 ₪
778	גבע	1,803.02	1,803.62	0.60	38.61	0.23 ₪
779	שפל	1,912.59	1,914.27	1.68	31.90	0.54 ₪

סה"כ לדייר:

פסגה	גבע	שפל	סה"כ	שיא ביקוש
1.72	0.60	1.68	4.00	
0.80 ₪	0.23 ₪	0.54 ₪	1.57 ₪	

סה"כ צריכה
 סה"כ לתשלום

תשלום קבוע	0.00 ₪	
סה"כ	1.57 ₪	
מע"מ 17.00%	0.27 ₪	
כולל מע"מ	1.83 ₪	סה"כ לתשלום

התפלגות חיוב בש"ח לפי תעו"ז

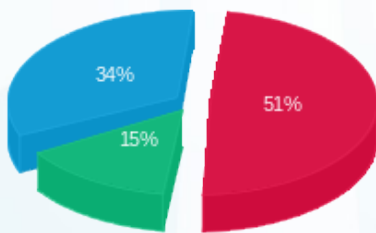

פסגה (0.80 ₪) ■
 גבע (0.23 ₪) ■
 שפל (0.54 ₪) ■

הסטוריית צריכה בקוט"ש

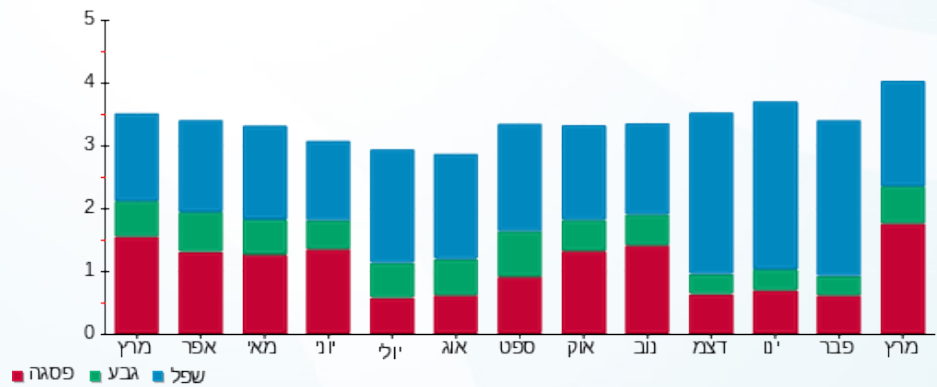



11/04/22

תאריך הפקה:

31/03/22

תאריך קריאה נוכחית:

01/03/22

תאריך קריאה קודמת:

שם דייר: מ"א בגג
שם אתר: קניון מעלה אדומים

לקוח/ה נכבד/ה, אנו מתכבדים להגיש את חישוב צריכת החשמל לתקופה 01/03/22 - 31/03/22:

מ"א בגג - 6 - 81037775

סוג תעריף	סוג צריכה	קריאה קודמת	קריאה נוכחית	סה"כ צריכה בקוט"ש	מחיר לקוט"ש בא"ג	סה"כ לתשלום
פרטי חשבון עבור תאריכים:						
777	פסגה	01/03/22	31/03/22	0.80	46.64	0.37 ₪
778	גבע	8,985.60	8,988.00	2.40	38.61	0.93 ₪
779	שפל	6,835.20	6,845.60	10.40	31.90	3.32 ₪

סה"כ לדייר:

פסגה	גבע	שפל	סה"כ	שיא ביקוש
0.80	2.40	10.40	13.60	
0.37 ₪	0.93 ₪	3.32 ₪	4.62 ₪	

סה"כ צריכה

סה"כ לתשלום

0.00 ₪	תשלום קבוע
4.62 ₪	סה"כ
0.78 ₪	מע"מ 17.00%
5.40 ₪	כולל מע"מ
	סה"כ לתשלום

התפלגות חיוב בש"ח לפי תעו"ז

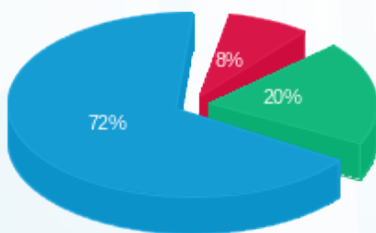

- פסגה (0.37 ₪)
- גבע (0.93 ₪)
- שפל (3.32 ₪)

הסטוריית צריכה בקוט"ש

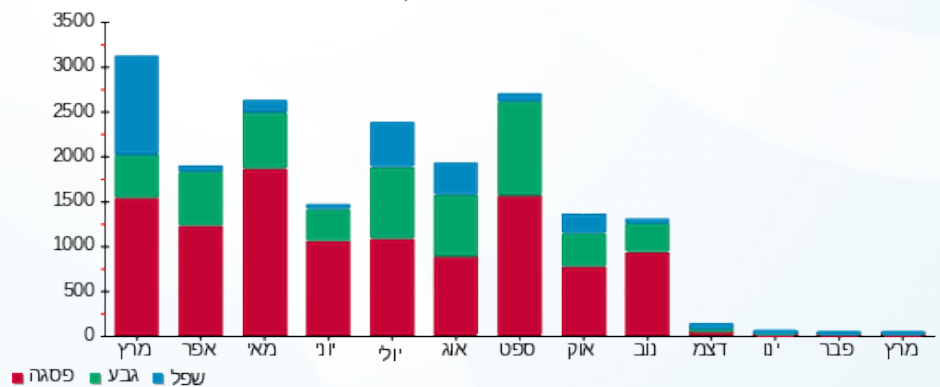



11/04/22 תאריך הפקה:
 31/03/22 תאריך קריאה נוכחית:
 01/03/22 תאריך קריאה קודמת:

שם דייר: מאניה ג'ינס 294
שם אתר: קניון מעלה אדומים

לקוח/ה נכבד/ה, אנו מתכבדים להגיש את חישוב צריכת החשמל לתקופה 01/03/22 - 31/03/22:

294 מאניה ג'ינס - 5 - 81022233

סוג תעריף	סוג צריכה	קריאה קודמת	קריאה נוכחית	סה"כ צריכה בקוט"ש	מחיר לקוט"ש בא"ג	סה"כ לתשלום
פרטי חשבון עבור תאריכים:						
		01/03/22	31/03/22			
777	פסגה	82,242.25	83,108.84	866.59	46.64	404.18 ₪
778	גבע	29,423.27	29,631.46	208.19	38.61	80.38 ₪
779	שפל	32,134.66	32,259.26	124.60	31.90	39.75 ₪

מיזוג אוויר

סוג תעריף	סוג צריכה	קריאה קודמת	קריאה נוכחית	סה"כ צריכה בקוט"ש	מחיר לקוט"ש בא"ג	סה"כ לתשלום
פרטי חשבון עבור תאריכים:						
		01/03/22	31/03/22			
777	פסגה			106.261	46.64	49.56 ₪
778	גבע			34.304	38.61	13.24 ₪
779	שפל			17.680	31.90	5.64 ₪

מים וביוב

סוג תעריף	סוג צריכה	קריאה קודמת	קריאה נוכחית	סה"כ צריכה בקוט"ש	מחיר לקוט"ש בא"ג	סה"כ לתשלום
פרטי חשבון עבור תאריכים:						
		01/03/22	31/03/22			
777	פסגה			0.775	46.64	0.36 ₪
778	גבע			0.000	38.61	0.00 ₪
779	שפל			0.000	31.90	0.00 ₪

סה"כ לדייר:

פסגה	גבע	שפל	סה"כ	שיא ביקוש
973.63	242.49	142.28	1,358.40	
454.10 ₪	93.63 ₪	45.39 ₪	593.11 ₪	

סה"כ צריכה
 סה"כ לתשלום

תשלום קבוע	סה"כ לתשלום
128.67 ₪	844.49 ₪
721.78 ₪	
122.70 ₪	
מע"מ 17.00%	
כולל מע"מ	





התפלגות חיוב בש"ח לפי תעו"ז

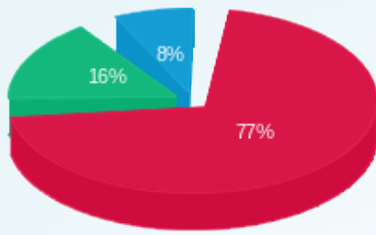

■ פסגה (454.10 ש"ח)
■ גבע (93.63 ש"ח)
■ שפל (45.39 ש"ח)

הסטוריית צריכה בקוט"ש

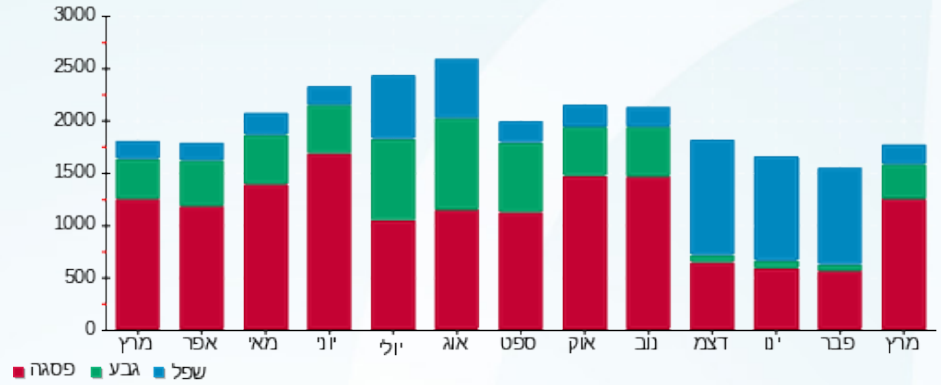



11/04/22

תאריך הפקה:

שם דייר: מגדלי קירור 3
שם אתר: קניון מעלה אדומים

31/03/22

תאריך קריאה נוכחית:

01/03/22

תאריך קריאה קודמת:

לקוח/ה נכבד/ה, אנו מתכבדים להגיש את חישוב צריכת החשמל לתקופה 01/03/22 - 31/03/22:

מגדל קירור 3 - 1 - 16254243

סוג תעריף	סוג צריכה	קריאה קודמת	קריאה נוכחית	סה"כ צריכה בקוט"ש	מחיר לקוט"ש בא"ג	סה"כ לתשלום
		01/03/22	31/03/22			
777	פסגה	166,213.40	170,625.09	4,411.69	46.64	2,057.61 ₪
778	גבע	62,839.60	64,413.65	1,574.05	38.61	607.74 ₪
779	שפל	59,592.40	60,084.45	492.05	31.90	156.96 ₪

סה"כ לדייר:

פסגה	גבע	שפל	סה"כ	שיא ביקוש
4,411.69	1,574.05	492.05	6,477.78	17.05
2,057.61 ₪	607.74 ₪	156.96 ₪	2,822.31 ₪	

סה"כ צריכה
סה"כ לתשלום

תשלום קבוע	סה"כ	מע"מ 17.00%	כולל מע"מ
0.00 ₪	2,822.31 ₪	479.79 ₪	3,302.11 ₪
			סה"כ לתשלום

התפלגות חיוב בש"ח לפי תעו"ז

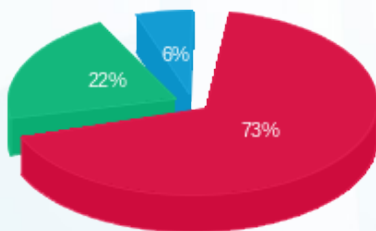

פסגה (2,057.61 ₪)
גבע (607.74 ₪)
שפל (156.96 ₪)

הסטוריית צריכה בקוט"ש

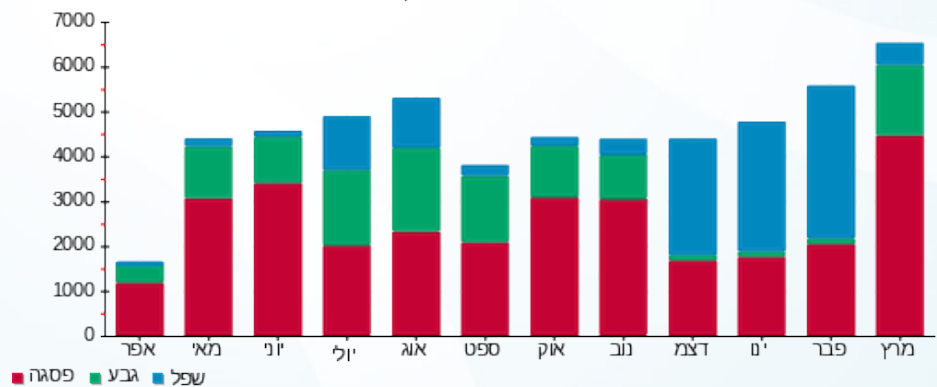



11/04/22 תאריך הפקה:
 31/03/22 תאריך קריאה נוכחית:
 01/03/22 תאריך קריאה קודמת:

שם דייר: מגדלי קירור בגג
 שם אתר: קניון מעלה אדומים

לקוח/ה נכבד/ה, אנו מתכבדים להגיש את חישוב צריכת החשמל לתקופה 01/03/22 - 31/03/22:

מגדלי קירור בגג - 1 - 16224438

סוג תעריף	סוג צריכה	קריאה קודמת	קריאה נוכחית	סה"כ צריכה בקוט"ש	מחיר לקוט"ש בא"ג	סה"כ לתשלום
		01/03/22	31/03/22			
777	פסגה	480,820.33	492,802.73	11,982.40	46.64	5,588.59 ₪
778	גבע	196,918.25	200,636.65	3,718.40	38.61	1,435.67 ₪
779	שפל	238,594.21	240,829.81	2,235.60	31.90	713.16 ₪

סה"כ לדייר:

פסגה	גבע	שפל	סה"כ	שיא ביקוש
11,982.40	3,718.40	2,235.60	17,936.40	
5,588.59 ₪	1,435.67 ₪	713.16 ₪	7,737.42 ₪	

סה"כ צריכה
 סה"כ לתשלום

תשלום קבוע	סה"כ	מע"מ 17.00%	כולל מע"מ
0.00 ₪	7,737.42 ₪	1,315.36 ₪	9,052.78 ₪
			סה"כ לתשלום

התפלגות חיוב בש"ח לפי תעו"ז

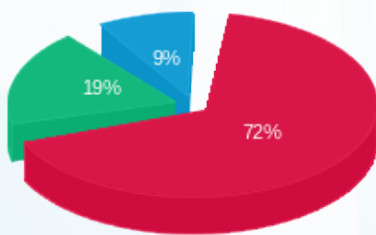

פסגה (5,588.59 ₪) 72%
 גבע (1,435.67 ₪) 19%
 שפל (713.16 ₪) 9%

הסטוריית צריכה בקוט"ש

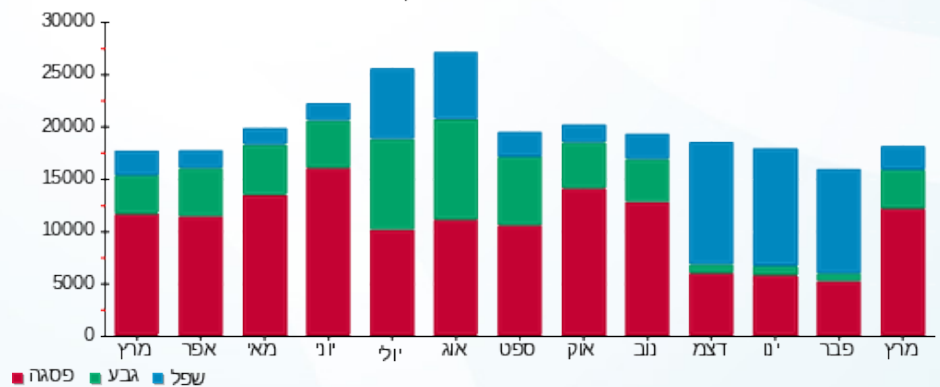

11/04/22 תאריך הפקה:
 31/03/22 תאריך קריאה נוכחית:
 01/03/22 תאריך קריאה קודמת:

שם דייר: מגנוליה תכשיטי כסף בע"מ
 שם אתר: קניון מעלה אדומים

לקוח/ה נכבד/ה, אנו מתכבדים להגיש את חישוב צריכת החשמל לתקופה 01/03/22 - 31/03/22:

מגנוליה - 7 - 16092125 (3x16)

סה"כ לתשלום	מחיר לקוט"ש בא"ג	סה"כ צריכה בקוט"ש	קריאה נוכחית	קריאה קודמת	סוג צריכה	סוג תעריף
			31/03/22	01/03/22		פרטי חשבון עבור תאריכים:
228.33 ₪	46.64	489.55	15,496.30	15,006.75	פסגה	777
62.53 ₪	38.61	161.95	8,059.75	7,897.80	גבע	778
120.45 ₪	31.90	377.60	22,585.50	22,207.90	שפל	779

סה"כ לדייר:

שיא ביקוש	סה"כ	שפל	גבע	פסגה
2.02	1,029.10	377.60	161.95	489.55
	411.31 ₪	120.45 ₪	62.53 ₪	228.33 ₪

סה"כ צריכה
 סה"כ לתשלום

38.53 ₪	תשלום קבוע תשלום עבור גודל חיבור בKVA (3x16) סה"כ מע"מ 17.00%	סה"כ לתשלום
2.93 ₪		
452.77 ₪		
76.97 ₪		
529.75 ₪		כולל מע"מ

התפלגות חיוב בש"ח לפי תעו"ז

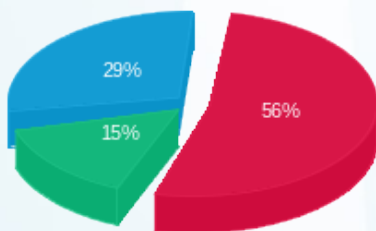

פסגה (228.33 ₪) - 56%
 גבע (62.53 ₪) - 29%
 שפל (120.45 ₪) - 15%

הסטוריית צריכה בקוט"ש

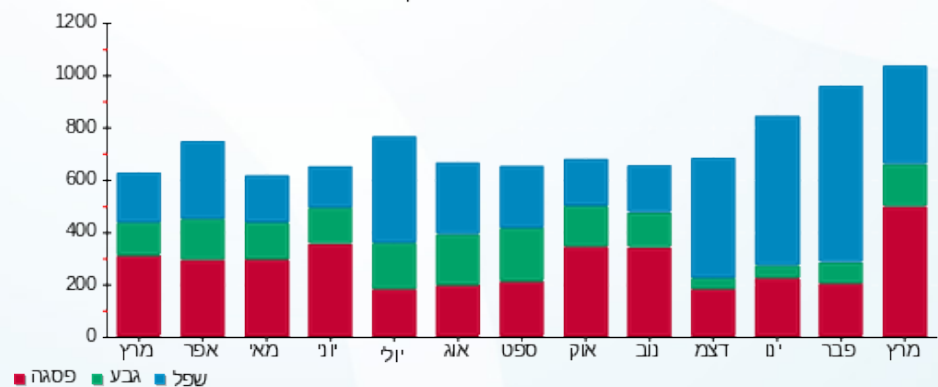



11/04/22

תאריך הפקדה:

שם דייר: מזל אופניים שגאי 1
שם אתר: קניון מעלה אדומים

31/03/22

תאריך קריאה נוכחית:

01/03/22

תאריך קריאה קודמת:

לקוח/ה נכבד/ה, אנו מתכבדים להגיש את חישוב צריכת החשמל לתקופה 01/03/22 - 31/03/22:

מזל אופניים שגאי 1 - 6 - 81017911(3x40)

סוג תעריף	סוג צריכה	קריאה קודמת	קריאה נוכחית	סה"כ צריכה בקוט"ש	מחיר לקוט"ש בא"ג	סה"כ לתשלום
פרטי חשבון עבור תאריכים:						
777	פסגה	01/03/22	31/03/22	119.21	46.64	55.60 ₪
778	גבע	10,505.87	10,528.36	22.49	38.61	8.68 ₪
779	שפל	24,135.24	24,174.46	39.22	31.90	12.51 ₪

סה"כ לדייר:

פסגה	גבע	שפל	סה"כ	שיא ביקוש
119.21	22.49	39.22	180.92	
55.60 ₪	8.68 ₪	12.51 ₪	76.79 ₪	

סה"כ צריכה

סה"כ לתשלום

214.45 ₪	תשלום קבוע	
7.34 ₪	תשלום עבור גודל חיבור בKVA (3x40)	
298.58 ₪	סה"כ	
50.76 ₪	מע"מ 17.00%	
349.34 ₪	סה"כ לתשלום	כולל מע"מ

התפלגות חיוב בש"ח לפי תעו"ז

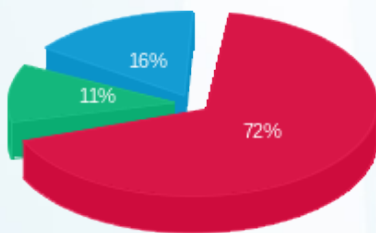

פסגה (55.60 ₪)
גבע (8.68 ₪)
שפל (12.51 ₪)

הסטוריית צריכה בקוט"ש

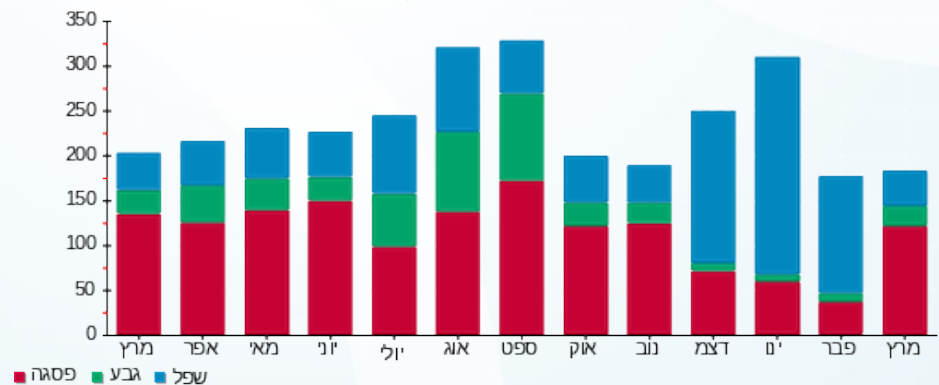



11/04/22 תאריך הפקה:
 31/03/22 תאריך קריאה נוכחית:
 01/03/22 תאריך קריאה קודמת:

שם דייר: מטב משני
שם אתר: קניון מעלה אדומים

לקוח/ה נכבד/ה, אנו מתכבדים להגיש את חישוב צריכת החשמל לתקופה 01/03/22 - 31/03/22:

מטב משני - 1 - 13948449(3x40)

סוג תעריף	סוג צריכה	קריאה קודמת	קריאה נוכחית	סה"כ צריכה בקוט"ש	מחיר לקוט"ש בא"ג	סה"כ לתשלום
פרטי חשבון עבור תאריכים:						
777	פסגה	01/03/22	31/03/22	178.10	46.64	83.07 ₪
778	גבע	441.03	454.43	13.40	38.61	5.17 ₪
779	שפל	1,574.62	1,608.52	33.90	31.90	10.81 ₪

מיזוג אוויר

סוג תעריף	סוג צריכה	קריאה קודמת	קריאה נוכחית	סה"כ צריכה בקוט"ש	מחיר לקוט"ש בא"ג	סה"כ לתשלום
פרטי חשבון עבור תאריכים:						
777	פסגה	01/03/22	31/03/22	58.385	46.64	27.23 ₪
778	גבע			18.848	38.61	7.28 ₪
779	שפל			9.714	31.90	3.10 ₪

מים וביוב

סוג תעריף	סוג צריכה	קריאה קודמת	קריאה נוכחית	סה"כ צריכה בקוט"ש	מחיר לקוט"ש בא"ג	סה"כ לתשלום
פרטי חשבון עבור תאריכים:						
777	פסגה	01/03/22	31/03/22	0.426	46.64	0.20 ₪
778	גבע			0.000	38.61	0.00 ₪
779	שפל			0.000	31.90	0.00 ₪

סה"כ לדייר:

פסגה	גבע	שפל	סה"כ	שיא ביקוש
236.91	32.25	43.61	312.77	
110.50 ₪	12.45 ₪	13.91 ₪	136.86 ₪	

סה"כ צריכה
 סה"כ לתשלום

214.45 ₪	תשלום קבוע	
7.34 ₪	תשלום עבור גודל חיבור KVA (3x40)	
358.65 ₪	סה"כ	
60.97 ₪	מע"מ 17.00%	
419.62 ₪	סה"כ לתשלום	כולל מע"מ





התפלגות חיוב בש"ח לפי תעו"ז

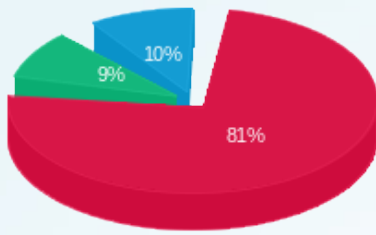

- פסגה (ש"ח 110.50)
- גבע (ש"ח 12.45)
- שפל (ש"ח 13.91)

הסטוריית צריכה בקוט"ש

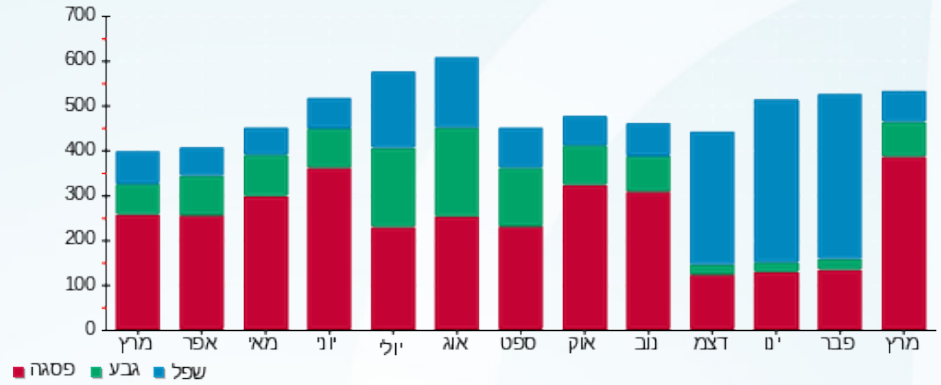



11/04/22 תאריך הפקה:
 31/03/22 תאריך קריאה נוכחית:
 01/03/22 תאריך קריאה קודמת:

שם דייר: מיגוון - אוחיון יורם בע"מ
שם אתר: קניון מעלה אדומים

לקוח/ה נכבד/ה, אנו מתכבדים להגיש את חישוב צריכת החשמל לתקופה 01/03/22 - 31/03/22:

מגוון - 4 - 16092124(3x40)

סוג תעריף	סוג צריכה	קריאה קודמת	קריאה נוכחית	סה"כ צריכה בקוט"ש	מחיר לקוט"ש בא"ג	סה"כ לתשלום
			31/03/22	01/03/22	פרטי חשבון עבור תאריכים:	
777	פסגה	27,154.25	27,567.30	413.05	46.64	192.65 ₪
778	גבע	9,433.20	9,523.40	90.20	38.61	34.83 ₪
779	שפל	11,745.30	11,793.25	47.95	31.90	15.30 ₪

מיזוג אוויר

סוג תעריף	סוג צריכה	קריאה קודמת	קריאה נוכחית	סה"כ צריכה בקוט"ש	מחיר לקוט"ש בא"ג	סה"כ לתשלום
			31/03/22	01/03/22	פרטי חשבון עבור תאריכים:	
777	פסגה			126.890	46.64	59.18 ₪
778	גבע			40.963	38.61	15.82 ₪
779	שפל			21.112	31.90	6.73 ₪

מים וביוב

סוג תעריף	סוג צריכה	קריאה קודמת	קריאה נוכחית	סה"כ צריכה בקוט"ש	מחיר לקוט"ש בא"ג	סה"כ לתשלום
			31/03/22	01/03/22	פרטי חשבון עבור תאריכים:	
777	פסגה			0.926	46.64	0.43 ₪
778	גבע			0.000	38.61	0.00 ₪
779	שפל			0.000	31.90	0.00 ₪

סה"כ לדייר:

פסגה	גבע	שפל	סה"כ	שיא ביקוש
540.87	131.16	69.06	741.09	3.91
252.26 ₪	50.64 ₪	22.03 ₪	324.93 ₪	

סה"כ צריכה
 סה"כ לתשלום

214.45 ₪	תשלום קבוע	
7.34 ₪	תשלום עבור גודל חיבור בKVA (3x40)	
546.72 ₪	סה"כ	
92.94 ₪	מע"מ 17.00%	
639.66 ₪	סה"כ לתשלום	כולל מע"מ





התפלגות חיוב בש"ח לפי תעו"ז

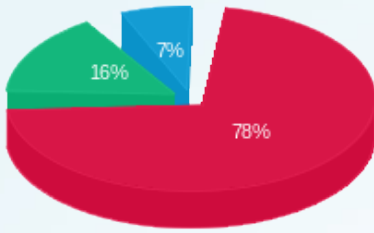

■ פסגה (252.26 ש"ח)
■ גבע (50.64 ש"ח)
■ שפל (22.03 ש"ח)

הסטוריית צריכה בקוט"ש

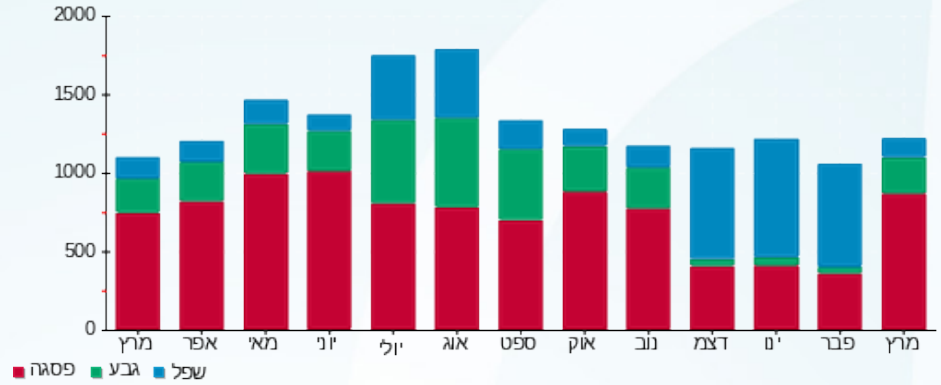

■ פסגה ■ גבע ■ שפל



11/04/22 תאריך הפקדה:
 31/03/22 תאריך קריאה נוכחית:
 01/03/22 תאריך קריאה קודמת:

שם דייר: מספרת כלבים
 שם אתר: קניון מעלה אדומים

לקוח/ה נכבד/ה, אנו מתכבדים להגיש את חישוב צריכת החשמל לתקופה 01/03/22 - 31/03/22:

מספרת כלבים - 2 - 81018852 (3x20)

סוג תעריף	סוג צריכה	קריאה קודמת	קריאה נוכחית	סה"כ צריכה בקוט"ש	מחיר לקוט"ש בא"ג	סה"כ לתשלום
פרטי חשבון עבור תאריכים:						
777	פסגה	01/03/22	31/03/22	79.97	46.64	37.30 ₪
778	גבע	679.87	691.16	11.29	38.61	4.36 ₪
779	שפל	1,352.35	1,355.06	2.71	31.90	0.87 ₪

סה"כ לדייר:

פסגה	גבע	שפל	סה"כ	שיא ביקוש
79.97	11.29	2.71	93.97	
37.30 ₪	4.36 ₪	0.87 ₪	42.52 ₪	

סה"כ צריכה
 סה"כ לתשלום

214.45 ₪	תשלום קבוע	
3.67 ₪	תשלום עבור גודל חיבור בKVA (3x20)	
260.64 ₪	סה"כ	
44.31 ₪	מע"מ 17.00%	
304.95 ₪	סה"כ לתשלום	כולל מע"מ

התפלגות חיוב בש"ח לפי תעו"ז

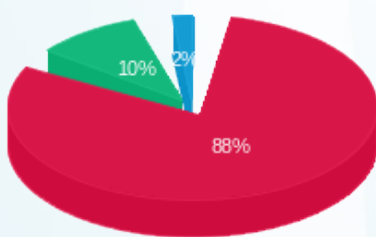

פסגה (37.30 ₪)
 גבע (4.36 ₪)
 שפל (0.87 ₪)

הסטוריית צריכה בקוט"ש

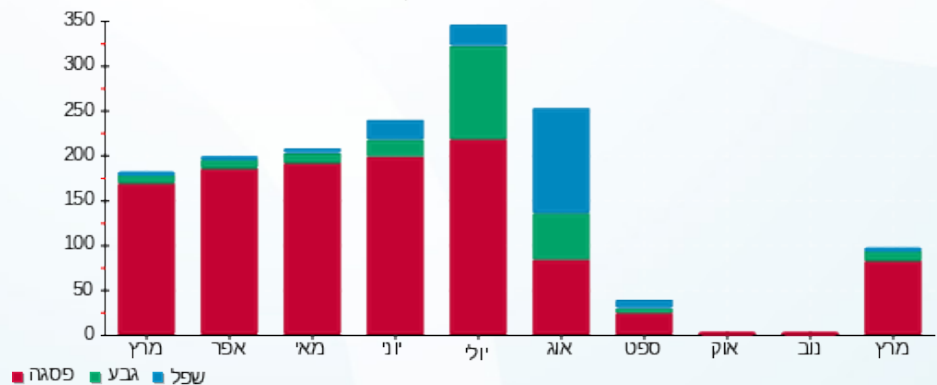



11/04/22 תאריך הפקה:
 31/03/22 תאריך קריאה נוכחית:
 01/03/22 תאריך קריאה קודמת:

שם דייר: מעדני אדומים בע"מ
שם אתר: קניון מעלה אדומים

לקוח/ה נכבד/ה, אנו מתכבדים להגיש את חישוב צריכת החשמל לתקופה 01/03/22 - 31/03/22:

מעדני אדומים בע"מ - 3 - 16193916(3x40)

סוג תעריף	סוג צריכה	קריאה קודמת	קריאה נוכחית	סה"כ צריכה בקוט"ש	מחיר לקוט"ש בא"ג	סה"כ לתשלום
			31/03/22	01/03/22	פרטי חשבון עבור תאריכים:	
777	פסגה	62,904.45	64,326.34	1,421.89	46.64	663.17 ₪
778	גבע	24,790.50	25,171.02	380.52	38.61	146.92 ₪
779	שפל	64,034.85	64,576.59	541.74	31.90	172.82 ₪

מיזוג אוויר

סוג תעריף	סוג צריכה	קריאה קודמת	קריאה נוכחית	סה"כ צריכה בקוט"ש	מחיר לקוט"ש בא"ג	סה"כ לתשלום
			31/03/22	01/03/22	פרטי חשבון עבור תאריכים:	
777	פסגה			74.460	46.64	34.73 ₪
778	גבע			24.038	38.61	9.28 ₪
779	שפל			12.389	31.90	3.95 ₪

מים וביוב

סוג תעריף	סוג צריכה	קריאה קודמת	קריאה נוכחית	סה"כ צריכה בקוט"ש	מחיר לקוט"ש בא"ג	סה"כ לתשלום
			31/03/22	01/03/22	פרטי חשבון עבור תאריכים:	
777	פסגה			0.543	46.64	0.25 ₪
778	גבע			0.000	38.61	0.00 ₪
779	שפל			0.000	31.90	0.00 ₪

סה"כ לדייר:

פסגה	גבע	שפל	סה"כ	שיא ביקוש
1,496.90	404.56	554.13	2,455.59	34.08
₪ 698.15	₪ 156.20	₪ 176.77	₪ 1,031.12	

סה"כ צריכה
 סה"כ לתשלום

214.45 ₪	תשלום קבוע תשלום עבור גודל חיבור בKVA (3x40) סה"כ מע"מ 17.00%	כולל מע"מ
7.34 ₪		
1,252.91 ₪		
212.99 ₪		
1,465.90 ₪		





התפלגות חיוב בש"ח לפי תעו"ז

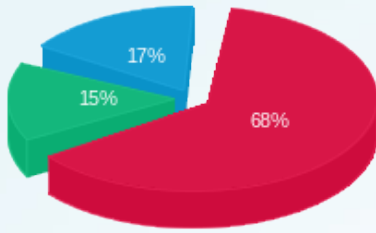

■ פסגה (ש"ח 698.15)
■ גבע (ש"ח 156.20)
■ שפל (ש"ח 176.77)

הסטוריית צריכה בקוט"ש

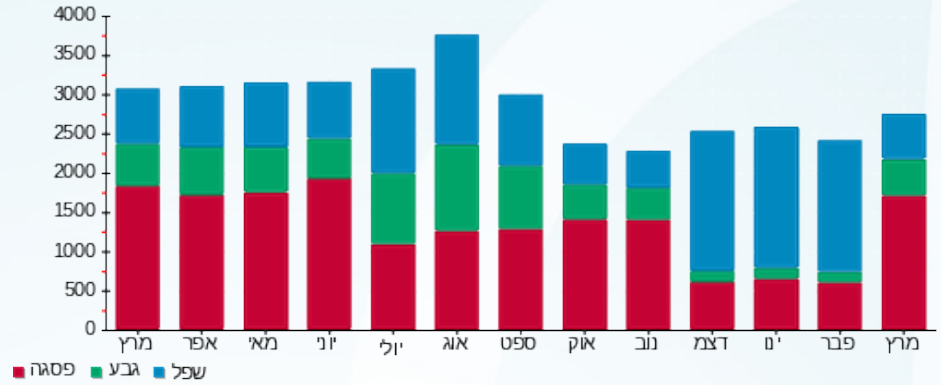

■ פסגה ■ גבע ■ שפל





11/04/22 תאריך הפקה:
 31/03/22 תאריך קריאה נוכחית:
 01/03/22 תאריך קריאה קודמת:

שם דייר: מעלית מסע
 שם אתר: קניון מעלה אדומים

לקוח/ה נכבד/ה, אנו מתכבדים להגיש את חישוב צריכת החשמל לתקופה 01/03/22 - 31/03/22:

מעלית מסע - 4 - 81022341 (3x100)

סוג תעריף	סוג צריכה	קריאה קודמת	קריאה נוכחית	סה"כ צריכה בקוט"ש	מחיר לקוט"ש בא"ג	סה"כ לתשלום
פרטי חשבון עבור תאריכים:						
777	פסגה	01/03/22	31/03/22	600.70	46.64	280.17 ₪
778	גבע	22,935.71	23,104.89	169.18	38.61	65.32 ₪
779	שפל	56,710.51	57,021.65	311.14	31.90	99.25 ₪

סה"כ לדייר:

פסגה	גבע	שפל	סה"כ	שיא ביקוש
600.70	169.18	311.14	1,081.02	
280.17 ₪	65.32 ₪	99.25 ₪	444.74 ₪	

סה"כ צריכה
 סה"כ לתשלום

214.45 ₪	תשלום קבוע	
18.34 ₪	תשלום עבור גודל חיבור בKVA (3x100)	
677.53 ₪	סה"כ	
115.18 ₪	מע"מ 17.00%	
792.71 ₪	סה"כ לתשלום	כולל מע"מ

התפלגות חיוב בש"ח לפי תעו"ז

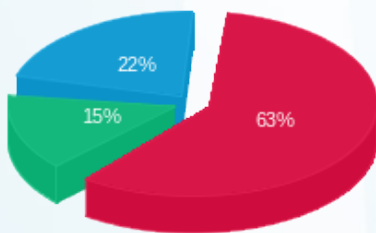

פסגה (280.17 ₪) 63%
 גבע (65.32 ₪) 15%
 שפל (99.25 ₪) 22%

הסטוריית צריכה בקוט"ש

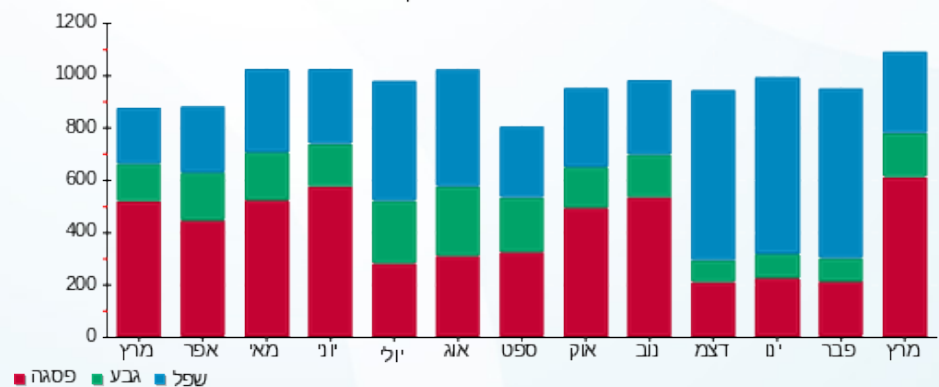



11/04/22

תאריך הפקדה:

31/03/22

תאריך קריאה נוכחית:

01/03/22

תאריך קריאה קודמת:

שם דייר: מעלית קטנה
שם אתר: קניון מעלה אדומים

לקוח/ה נכבד/ה, אנו מתכבדים להגיש את חישוב צריכת החשמל לתקופה 01/03/22 - 31/03/22:

מעלית קטנה - 8 - (3x100)

סוג תעריף	סוג צריכה	קריאה קודמת	קריאה נוכחית	סה"כ צריכה בקוט"ש	מחיר לקוט"ש בא"ג	סה"כ לתשלום
פרטי חשבון עבור תאריכים:						
777	פסגה	01/03/22	31/03/22	1.30	46.64	0.61 ₪
778	גבע	3,840.13	3,840.48	0.35	38.61	0.13 ₪
779	שפל	6,758.79	6,759.68	0.89	31.90	0.28 ₪

סה"כ לדייר:

פסגה	גבע	שפל	סה"כ	שיא ביקוש
1.30	0.35	0.89	2.54	
0.61 ₪	0.13 ₪	0.28 ₪	1.02 ₪	

סה"כ צריכה

סה"כ לתשלום

0.00 ₪	תשלום קבוע	
18.34 ₪	תשלום עבור גודל חיבור ב KVA (3x100)	
19.37 ₪	סה"כ	
3.29 ₪	מע"מ 17.00%	
22.66 ₪	סה"כ לתשלום	כולל מע"מ

התפלגות חיוב בש"ח לפי תעו"ז

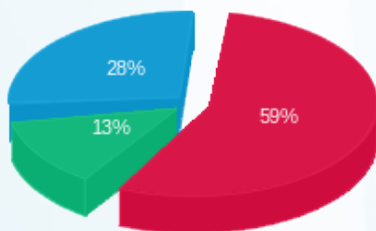

פסגה (0.61 ₪) 59%
גבע (0.13 ₪) 13%
שפל (0.28 ₪) 28%

הסטוריית צריכה בקוט"ש

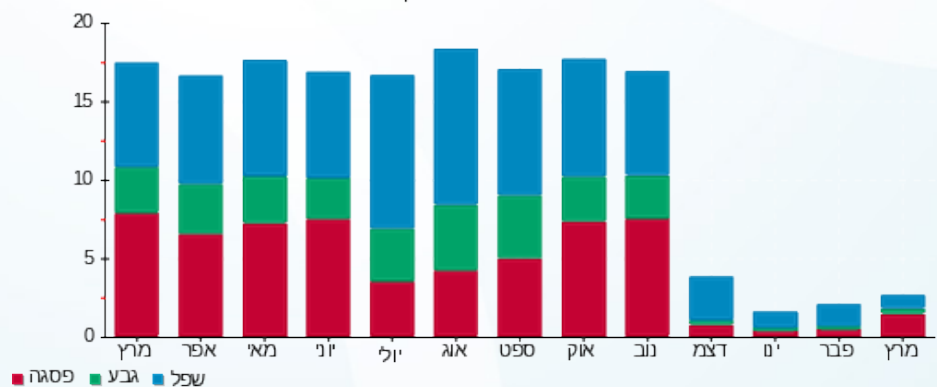



11/04/22

תאריך הפקה:

31/03/22

תאריך קריאה נוכחית:

01/03/22

תאריך קריאה קודמת:

שם דייר: מעלית שקופה
שם אתר: קניון מעלה אדומים

לקוח/ה נכבד/ה, אנו מתכבדים להגיש את חישוב צריכת החשמל לתקופה 01/03/22 - 31/03/22:

מעלית שקופה - 3 - 81022341(3x100)

סוג תעריף	סוג צריכה	קריאה קודמת	קריאה נוכחית	סה"כ צריכה בקוט"ש	מחיר לקוט"ש בא"ג	סה"כ לתשלום
פרטי חשבון עבור תאריכים:						
777	פסגה	01/03/22	31/03/22	0.004	46.64	0.00 ₪
778	גבע	6,406.69	6,406.69	0.00	38.61	0.00 ₪
779	שפל	12,500.33	12,500.33	0.002	31.90	0.00 ₪

סה"כ לדייר:

פסגה	גבע	שפל	סה"כ	שיא ביקוש
0.004	0.00	0.002	0.006	
0.00 ₪	0.00 ₪	0.00 ₪	0.00 ₪	

סה"כ צריכה

סה"כ לתשלום

0.00 ₪	תשלום קבוע	
18.34 ₪	תשלום עבור גודל חיבור ב KVA (3x100)	
18.35 ₪	סה"כ	
3.12 ₪	מע"מ 17.00%	
21.46 ₪	סה"כ לתשלום	כולל מע"מ

התפלגות חיוב בש"ח לפי תעו"ז

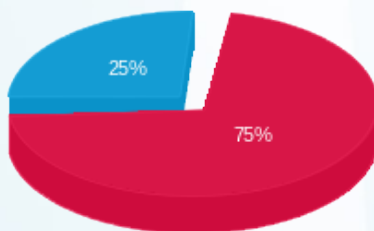

פסגה (0.002 ₪)
גבע (0.00 ₪)
שפל (0.0006 ₪)

הסטוריית צריכה בקוט"ש

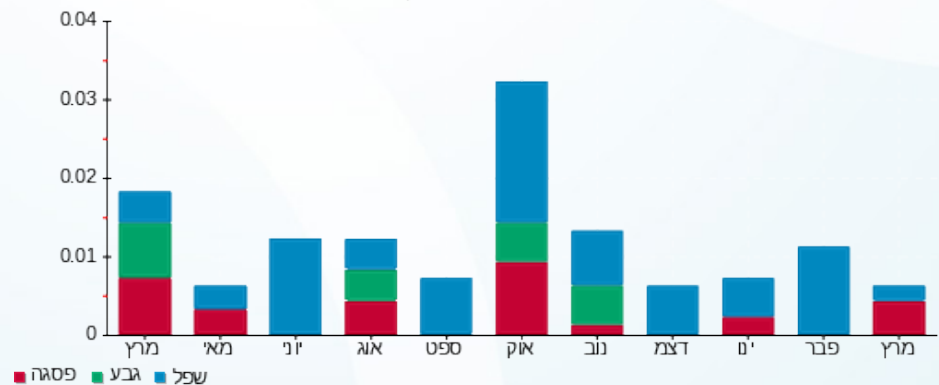



11/04/22

תאריך הפקה:

שם דייר: מפוח מרכז חוגים
שם אתר: קניון מעלה אדומים

31/03/22

תאריך קריאה נוכחית:

01/03/22

תאריך קריאה קודמת:

לקוח/ה נכבד/ה, אנו מתכבדים להגיש את חישוב צריכת החשמל לתקופה 01/03/22 - 31/03/22:

מפוח מרכז חוגים - 7 - 81017911

סוג תעריף	סוג צריכה	קריאה קודמת	קריאה נוכחית	סה"כ צריכה בקוט"ש	מחיר לקוט"ש בא"ג	סה"כ לתשלום
פרטי חשבון עבור תאריכים:						
777	פסגה	01/03/22	31/03/22	591.39	46.64	275.82 ₪
778	גבע	24,475.35	24,694.38	219.03	38.61	84.57 ₪
779	שפל	77,928.74	78,495.78	567.04	31.90	180.88 ₪

סה"כ לדייר:

פסגה	גבע	שפל	סה"כ	שיא ביקוש
591.39	219.03	567.04	1,377.45	
275.82 ₪	84.57 ₪	180.88 ₪	541.27 ₪	

סה"כ צריכה
סה"כ לתשלום

תשלום קבוע	סה"כ	מע"מ 17.00%	כולל מע"מ
0.00 ₪	541.27 ₪	92.02 ₪	633.29 ₪
		סה"כ לתשלום	

התפלגות חיוב בש"ח לפי תעו"ז

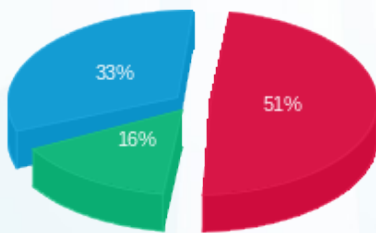

- פסגה (275.82 ₪) 51%
- גבע (84.57 ₪) 16%
- שפל (180.88 ₪) 33%

הסטוריית צריכה בקוט"ש

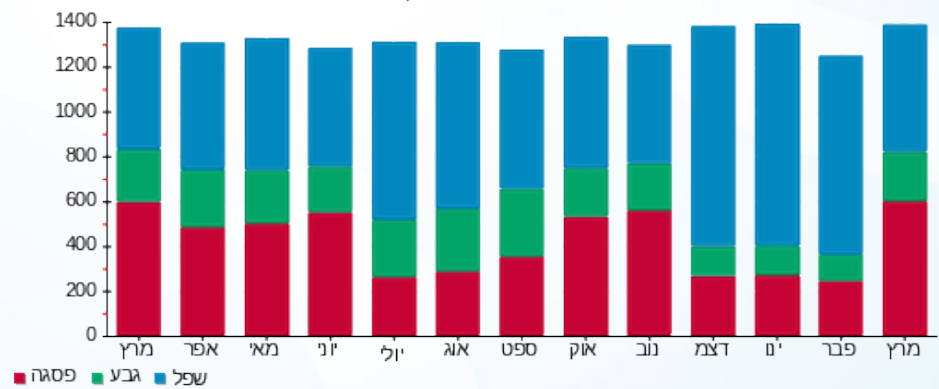



11/04/22

תאריך הפקדה:

שם דייר: משרד אדריכלים סיגלית עזר
שם אתר: קניון מעלה אדומים

31/03/22

תאריך קריאה נוכחית:

01/03/22

תאריך קריאה קודמת:

לקוח/ה נכבד/ה, אנו מתכבדים להגיש את חישוב צריכת החשמל לתקופה 01/03/22 - 31/03/22:

משרד אדריכלים סיגלית עזר - 8 - 16226536(3x63)

סוג תעריף	סוג צריכה	קריאה קודמת	קריאה נוכחית	סה"כ צריכה בקוט"ש	מחיר לקוט"ש בא"ג	סה"כ לתשלום
פרטי חשבון עבור תאריכים:						
777	פסגה	01/03/22	31/03/22	72.60	46.64	33.86 ₪
778	גבע	809.80	809.80	0.00	38.61	0.00 ₪
779	שפל	2,253.80	2,253.90	0.10	31.90	0.03 ₪

סה"כ לדייר:

פסגה	גבע	שפל	סה"כ	שיא ביקוש
72.60	0.00	0.10	72.70	4.85
33.86 ₪	0.00 ₪	0.03 ₪	33.89 ₪	

סה"כ צריכה

סה"כ לתשלום

214.45 ₪	תשלום קבוע	
11.56 ₪	תשלום עבור גודל חיבור בKVA (3x63)	
259.90 ₪	סה"כ	
44.18 ₪	מע"מ 17.00%	
304.08 ₪	סה"כ לתשלום	כולל מע"מ

התפלגות חיוב בש"ח לפי תעו"ז

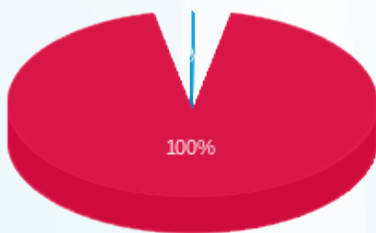

פסגה (33.86 ₪)
גבע (0.00 ₪)
שפל (0.03 ₪)

הסטוריית צריכה בקוט"ש

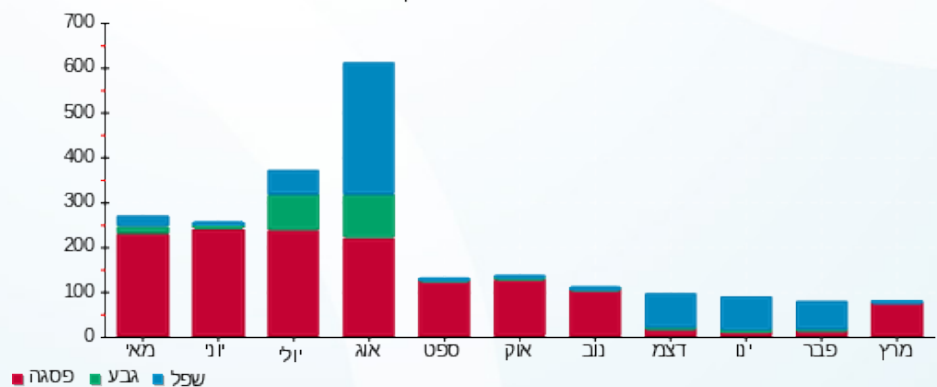



11/04/22

תאריך הפקה:

שם דייר: משרד הפנים ק.3
שם אתר: קניון מעלה אדומים

31/03/22

תאריך קריאה נוכחית:

01/03/22

תאריך קריאה קודמת:

לקוח/ה נכבד/ה, אנו מתכבדים להגיש את חישוב צריכת החשמל לתקופה 01/03/22 - 31/03/22:

משרד הפנים ק.3 - 3 - 18170785 (3x100)

סוג תעריף	סוג צריכה	קריאה קודמת	קריאה נוכחית	סה"כ צריכה בקוט"ש	מחיר לקוט"ש בא"ג	סה"כ לתשלום
פרטי חשבון עבור תאריכים:						
777	פסגה	01/03/22	31/03/22	1,391.40	46.64	648.95 ₪
778	גבע	7,207.30	7,404.08	196.78	38.61	75.98 ₪
779	שפל	22,290.40	22,788.00	497.60	31.90	158.73 ₪

סה"כ לדייר:

פסגה	גבע	שפל	סה"כ	שיא ביקוש
1,391.40	196.78	497.60	2,085.77	20.49
₪ 648.95	₪ 75.98	₪ 158.73	₪ 883.66	

סה"כ צריכה

סה"כ לתשלום

214.45 ₪	תשלום קבוע תשלום עבור גודל חיבור בKVA (3x100) סה"כ מע"מ 17.00%	סה"כ לתשלום
18.34 ₪		
1,116.45 ₪		
189.80 ₪		
1,306.25 ₪		כולל מע"מ

התפלגות חיוב בש"ח לפי תעו"ז

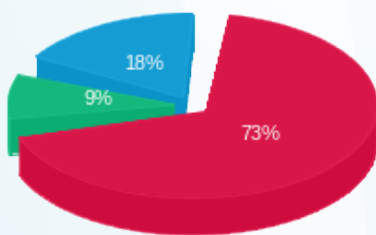

פסגה (₪ 648.95) ■
גבע (₪ 75.98) ■
שפל (₪ 158.73) ■

הסטוריית צריכה בקוט"ש

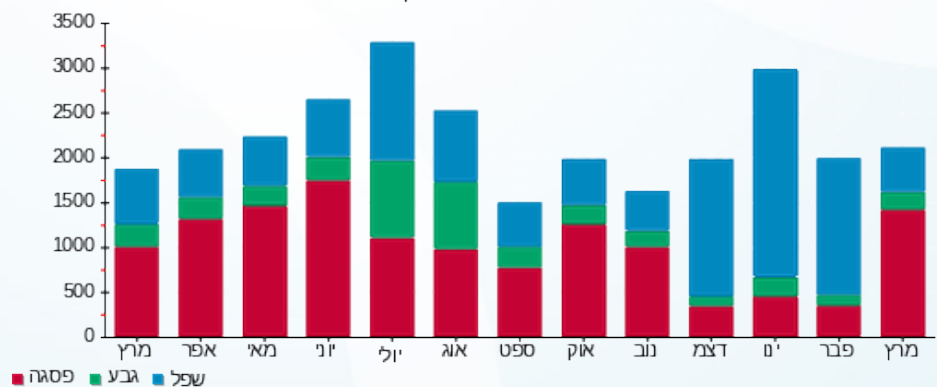



11/04/22 תאריך הפקה:
 31/03/22 תאריך קריאה נוכחית:
 01/03/22 תאריך קריאה קודמת:

שם דייר: מתפרה
שם אתר: קניון מעלה אדומים

לקוח/ה נכבד/ה, אנו מתכבדים להגיש את חישוב צריכת החשמל לתקופה 01/03/22 - 31/03/22:

מתפרה - 1 - 81022286 (3x25)

סוג תעריף	סוג צריכה	קריאה קודמת	קריאה נוכחית	סה"כ צריכה בקוט"ש	מחיר לקוט"ש בא"ג	סה"כ לתשלום
			31/03/22	01/03/22	פרטי חשבון עבור תאריכים:	
777	פסגה	18,250.25	18,533.15	282.90	46.64	131.94 ₪
778	גבע	2,685.55	2,688.41	2.86	38.61	1.11 ₪
779	שפל	8,545.54	8,552.48	6.95	31.90	2.22 ₪

מיזוג אוויר

סוג תעריף	סוג צריכה	קריאה קודמת	קריאה נוכחית	סה"כ צריכה בקוט"ש	מחיר לקוט"ש בא"ג	סה"כ לתשלום
			31/03/22	01/03/22	פרטי חשבון עבור תאריכים:	
777	פסגה			67.727	46.64	31.59 ₪
778	גבע			21.864	38.61	8.44 ₪
779	שפל			11.268	31.90	3.59 ₪

מים וביוב

סוג תעריף	סוג צריכה	קריאה קודמת	קריאה נוכחית	סה"כ צריכה בקוט"ש	מחיר לקוט"ש בא"ג	סה"כ לתשלום
			31/03/22	01/03/22	פרטי חשבון עבור תאריכים:	
777	פסגה			0.494	46.64	0.23 ₪
778	גבע			0.000	38.61	0.00 ₪
779	שפל			0.000	31.90	0.00 ₪

סה"כ לדייר:

פסגה	גבע	שפל	סה"כ	שיא ביקוש
351.12	24.73	18.21	394.06	
163.76 ₪	9.55 ₪	5.81 ₪	179.12 ₪	

סה"כ צריכה
 סה"כ לתשלום

27.75 ₪	תשלום קבוע תשלום עבור גודל חיבור בKVA (3x25) סה"כ מע"מ 17.00%	כולל מע"מ
4.59 ₪		
211.46 ₪		
35.95 ₪		
247.40 ₪	סה"כ לתשלום	





התפלגות חיוב בש"ח לפי תעו"ז

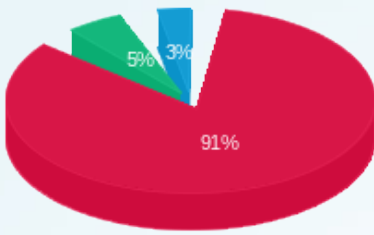

- פסגה (ש"ח 163.76)
- גבע (ש"ח 9.55)
- שפל (ש"ח 5.81)

הסטוריית צריכה בקוט"ש

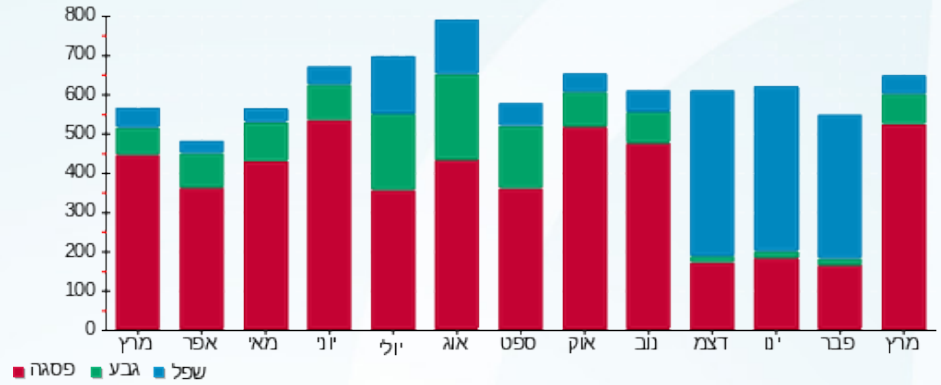

11/04/22 תאריך הפקה:
 31/03/22 תאריך קריאה נוכחית:
 01/03/22 תאריך קריאה קודמת:

שם דייר: נאמן אור לירושלים - מאפה נאמן
שם אתר: קניון מעלה אדומים

לקוח/ה נכבד/ה, אנו מתכבדים להגיש את חישוב צריכת החשמל לתקופה 01/03/22 - 31/03/22:

נאמן - 4 - 81022286 (3x160)

סוג תעריף	סוג צריכה	קריאה קודמת	קריאה נוכחית	סה"כ צריכה בקוט"ש	מחיר לקוט"ש בא"ג	סה"כ לתשלום
			31/03/22	01/03/22	פרטי חשבון עבור תאריכים:	
777	פסגה	6,749,421.69	6,756,278.13	6,856.44	46.64	3,197.84 ₪
778	גבע	6,349,661.45	6,352,022.60	2,361.15	38.61	911.64 ₪
779	שפל	7,021,324.83	7,027,486.52	6,161.69	31.90	1,965.58 ₪

מיזוג אוויר

סוג תעריף	סוג צריכה	קריאה קודמת	קריאה נוכחית	סה"כ צריכה בקוט"ש	מחיר לקוט"ש בא"ג	סה"כ לתשלום
			31/03/22	01/03/22	פרטי חשבון עבור תאריכים:	
777	פסגה			272.463	46.64	127.08 ₪
778	גבע			87.958	38.61	33.96 ₪
779	שפל			45.332	31.90	14.46 ₪

מים וביוב

סוג תעריף	סוג צריכה	קריאה קודמת	קריאה נוכחית	סה"כ צריכה בקוט"ש	מחיר לקוט"ש בא"ג	סה"כ לתשלום
			31/03/22	01/03/22	פרטי חשבון עבור תאריכים:	
777	פסגה			1.988	46.64	0.93 ₪
778	גבע			0.000	38.61	0.00 ₪
779	שפל			0.000	31.90	0.00 ₪

סה"כ לדייר:

פסגה	גבע	שפל	סה"כ	שיא ביקוש
7,130.89	2,449.11	6,207.02	15,787.03	
₪ 3,325.85	₪ 945.60	₪ 1,980.04	₪ 6,251.49	

סה"כ צריכה
 סה"כ לתשלום

214.45 ₪	תשלום קבוע	
29.35 ₪	תשלום עבור גודל חיבור בKVA (3x160)	
6,495.29 ₪	סה"כ	
1,104.20 ₪	מע"מ 17.00%	
7,599.49 ₪	סה"כ לתשלום	כולל מע"מ



התפלגות חיוב בש"ח לפי תעו"ז

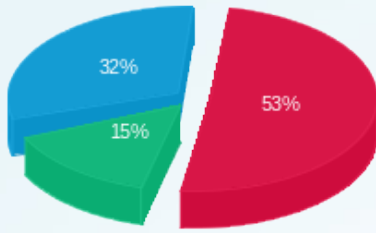

■ פסגה (ש"ח 3,325.85)
■ גבע (ש"ח 945.60)
■ שפל (ש"ח 1,980.04)

הסטוריית צריכה בקוט"ש

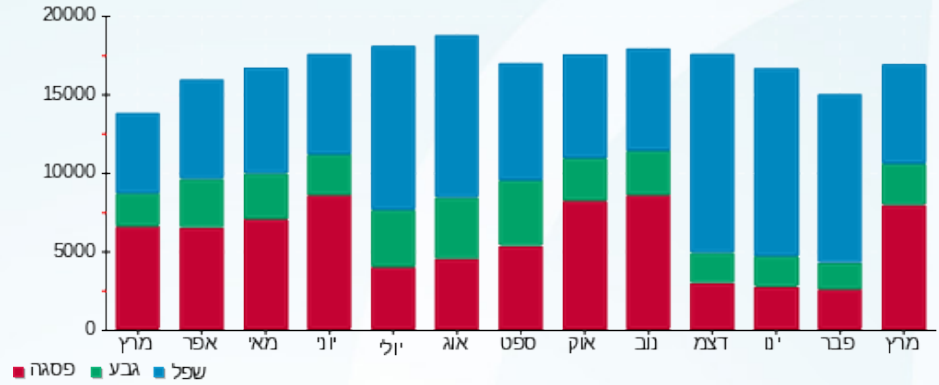



11/04/22 תאריך הפקה:
 31/03/22 תאריך קריאה נוכחית:
 01/03/22 תאריך קריאה קודמת:

שם דייר: נויז מאניה 309
שם אתר: קניון מעלה אדומים

לקוח/ה נכבד/ה, אנו מתכבדים להגיש את חישוב צריכת החשמל לתקופה 01/03/22 - 31/03/22:

309 נויז מאניה - 5 - 81022233(3x16)

סוג תעריף	סוג צריכה	קריאה קודמת	קריאה נוכחית	סה"כ צריכה בקוט"ש	מחיר לקוט"ש בא"ג	סה"כ לתשלום
פרטי חשבון עבור תאריכים:						
777	פסגה	01/03/22	31/03/22	577.73	46.64	269.45 ₪
778	גבע	19,615.51	19,754.30	138.79	38.61	53.59 ₪
779	שפל	21,423.11	21,506.18	83.07	31.90	26.50 ₪

מיזוג אוויר

סוג תעריף	סוג צריכה	קריאה קודמת	קריאה נוכחית	סה"כ צריכה בקוט"ש	מחיר לקוט"ש בא"ג	סה"כ לתשלום
פרטי חשבון עבור תאריכים:						
777	פסגה	01/03/22	31/03/22	70.840	46.64	33.04 ₪
778	גבע			22.869	38.61	8.83 ₪
779	שפל			11.786	31.90	3.76 ₪

מים וביוב

סוג תעריף	סוג צריכה	קריאה קודמת	קריאה נוכחית	סה"כ צריכה בקוט"ש	מחיר לקוט"ש בא"ג	סה"כ לתשלום
פרטי חשבון עבור תאריכים:						
777	פסגה	01/03/22	31/03/22	0.517	46.64	0.24 ₪
778	גבע			0.000	38.61	0.00 ₪
779	שפל			0.000	31.90	0.00 ₪

סה"כ לדייר:

פסגה	גבע	שפל	סה"כ	שיא ביקוש
649.08	161.66	94.86	905.60	
₪ 302.73	₪ 62.42	₪ 30.26	₪ 395.41	

סה"כ צריכה
 סה"כ לתשלום

85.78 ₪	תשלום קבוע תשלום עבור גודל חיבור בKVA (3x16) סה"כ מע"מ 17.00%	כולל מע"מ
7.34 ₪		
488.53 ₪		
83.05 ₪		
571.58 ₪	סה"כ לתשלום	





התפלגות חיוב בש"ח לפי תעו"ז

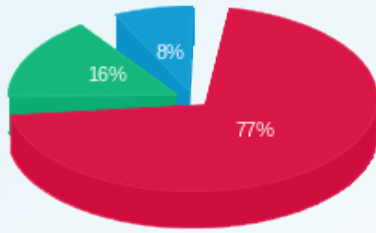

■ פסגה (302.73 ש"ח)
■ גבע (62.42 ש"ח)
■ שפל (30.26 ש"ח)

הסטוריית צריכה בקוט"ש

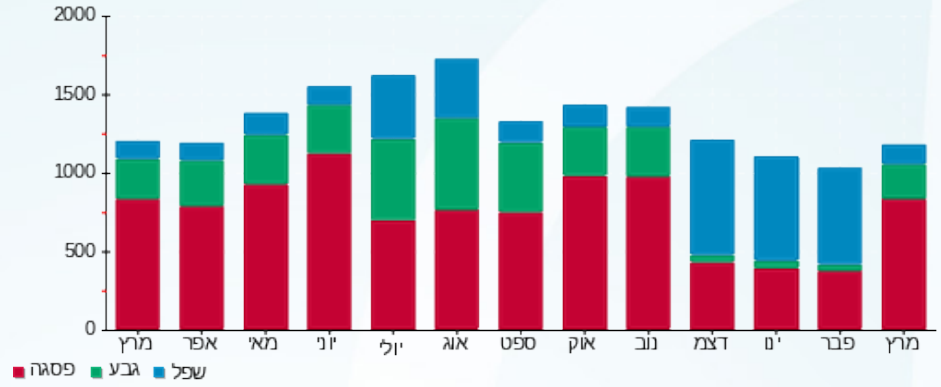

11/04/22 תאריך הפקה:
 31/03/22 תאריך קריאה נוכחית:
 01/03/22 תאריך קריאה קודמת:

שם דייר: ניו דלי
 שם אתר: קניון מעלה אדומים

לקוח/ה נכבד/ה, אנו מתכבדים להגיש את חישוב צריכת החשמל לתקופה 01/03/22 - 31/03/22:

ניו דלי - 8 - 81022650(3x80)

סוג תעריף	סוג צריכה	קריאה קודמת	קריאה נוכחית	סה"כ צריכה בקוט"ש	מחיר לקוט"ש בא"ג	סה"כ לתשלום
		01/03/22	31/03/22			
פרטי חשבון עבור תאריכים:						
777	פסגה	3,668,388.06	3,672,284.13	3,896.07	46.64	1,817.13 ₪
778	גבע	3,558,656.54	3,559,505.96	849.42	38.61	327.96 ₪
779	שפל	3,618,524.67	3,620,200.002	1,675.33	31.90	534.43 ₪

מיזוג אוויר

סוג תעריף	סוג צריכה	קריאה קודמת	קריאה נוכחית	סה"כ צריכה בקוט"ש	מחיר לקוט"ש בא"ג	סה"כ לתשלום
		01/03/22	31/03/22			
פרטי חשבון עבור תאריכים:						
777	פסגה			107.039	46.64	49.92 ₪
778	גבע			34.555	38.61	13.34 ₪
779	שפל			17.809	31.90	5.68 ₪

מים וביוב

סוג תעריף	סוג צריכה	קריאה קודמת	קריאה נוכחית	סה"כ צריכה בקוט"ש	מחיר לקוט"ש בא"ג	סה"כ לתשלום
		01/03/22	31/03/22			
פרטי חשבון עבור תאריכים:						
777	פסגה			0.781	46.64	0.36 ₪
778	גבע			0.000	38.61	0.00 ₪
779	שפל			0.000	31.90	0.00 ₪

סה"כ לדייר:

פסגה	גבע	שפל	סה"כ	שיא ביקוש
4,003.89	883.98	1,693.14	6,581.01	
1,867.41 ₪	341.30 ₪	540.11 ₪	2,748.83 ₪	

סה"כ צריכה
 סה"כ לתשלום

214.45 ₪	תשלום קבוע	
14.67 ₪	תשלום עבור גודל חיבור בKVA (3x80)	
2,977.95 ₪	סה"כ	
506.25 ₪	מע"מ 17.00%	
3,484.20 ₪	סה"כ לתשלום	כולל מע"מ



התפלגות חיוב בש"ח לפי תעו"ז

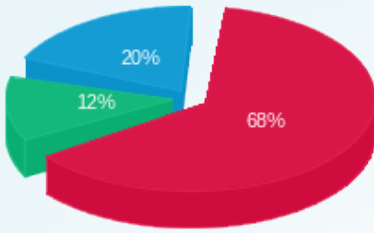

■ פסגה (ש"ח 1,867.41)
■ גבע (ש"ח 341.30)
■ שפל (ש"ח 540.11)

הסטוריית צריכה בקוט"ש

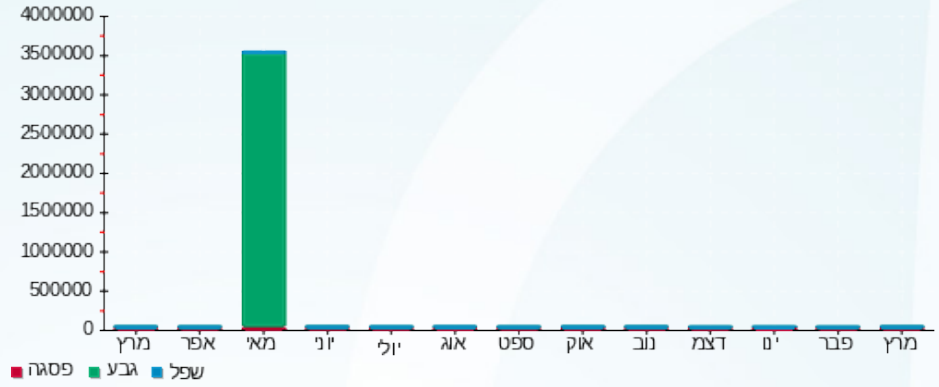



11/04/22 תאריך הפקה:
 31/03/22 תאריך קריאה נוכחית:
 01/03/22 תאריך קריאה קודמת:

שם דייר: נעמן גרופ (ג.ו) בע"מ
שם אתר: קניון מעלה אדומים

לקוח/ה נכבד/ה, אנו מתכבדים להגיש את חישוב צריכת החשמל לתקופה 01/03/22 - 31/03/22:

ששת - 4 - 81022650(3x40)

סוג תעריף	סוג צריכה	קריאה קודמת	קריאה נוכחית	סה"כ צריכה בקוט"ש	מחיר לקוט"ש בא"ג	סה"כ לתשלום
פרטי חשבון עבור תאריכים:						
777	פסגה	01/03/22	31/03/22	988.36	46.64	460.97 ₪
778	גבע	46,800.17	47,041.05	240.88	38.61	93.00 ₪
779	שפל	45,971.93	46,075.95	104.03	31.90	33.18 ₪

מיזוג אוויר

סוג תעריף	סוג צריכה	קריאה קודמת	קריאה נוכחית	סה"כ צריכה בקוט"ש	מחיר לקוט"ש בא"ג	סה"כ לתשלום
פרטי חשבון עבור תאריכים:						
777	פסגה	01/03/22	31/03/22	215.246	46.64	100.39 ₪
778	גבע			69.487	38.61	26.83 ₪
779	שפל			35.813	31.90	11.42 ₪

מים וביוב

סוג תעריף	סוג צריכה	קריאה קודמת	קריאה נוכחית	סה"כ צריכה בקוט"ש	מחיר לקוט"ש בא"ג	סה"כ לתשלום
פרטי חשבון עבור תאריכים:						
777	פסגה	01/03/22	31/03/22	1.570	46.64	0.73 ₪
778	גבע			0.000	38.61	0.00 ₪
779	שפל			0.000	31.90	0.00 ₪

סה"כ לדייר:

פסגה	גבע	שפל	סה"כ	שיא ביקוש
1,205.18	310.37	139.84	1,655.39	
₪ 562.10	₪ 119.83	₪ 44.61	₪ 726.54	

סה"כ צריכה
 סה"כ לתשלום

214.45 ₪	תשלום קבוע תשלום עבור גודל חיבור בKVA (3x40) סה"כ מע"מ 17.00%	סה"כ לתשלום
7.34 ₪		
948.32 ₪		
161.22 ₪		
1,109.54 ₪		כולל מע"מ





התפלגות חיוב בש"ח לפי תעו"ז

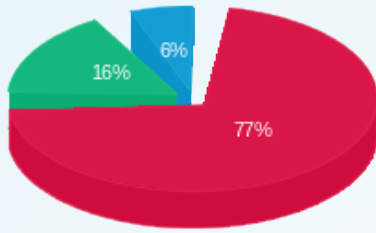

■ פסגה (562.10 ש"ח)
■ גבע (119.83 ש"ח)
■ שפל (44.61 ש"ח)

הסטוריית צריכה בקוט"ש

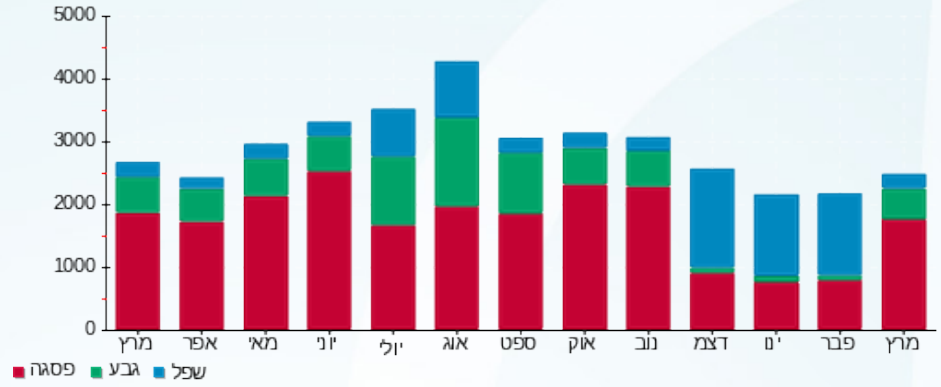



11/04/22 תאריך הפקה:
 31/03/22 תאריך קריאה נוכחית:
 01/03/22 תאריך קריאה קודמת:

שם דייר: סופרפארם (ישראל) בע"מ
שם אתר: קניון מעלה אדומים

לקוח/ה נכבד/ה, אנו מתכבדים להגיש את חישוב צריכת החשמל לתקופה 01/03/22 - 31/03/22:

סופרפארם (ישראל) בע"מ - 3 - 16254142(3x250)

סוג תעריף	סוג צריכה	קריאה קודמת	קריאה נוכחית	סה"כ צריכה בקוט"ש	מחיר לקוט"ש בא"ג	סה"כ לתשלום
פרטי חשבון עבור תאריכים:						
		01/03/22	31/03/22			
777	פסגה	459,223.80	468,618.48	9,394.68	46.64	4,381.68 ₪
778	גבע	194,837.80	197,636.33	2,798.53	38.61	1,080.51 ₪
779	שפל	314,466.80	317,421.51	2,954.71	31.90	942.55 ₪

מיזוג אוויר

סוג תעריף	סוג צריכה	קריאה קודמת	קריאה נוכחית	סה"כ צריכה בקוט"ש	מחיר לקוט"ש בא"ג	סה"כ לתשלום
פרטי חשבון עבור תאריכים:						
		01/03/22	31/03/22			
777	פסגה			951.208	46.64	443.64 ₪
778	גבע			307.075	38.61	118.56 ₪
779	שפל			158.262	31.90	50.49 ₪

מים וביוב

סוג תעריף	סוג צריכה	קריאה קודמת	קריאה נוכחית	סה"כ צריכה בקוט"ש	מחיר לקוט"ש בא"ג	סה"כ לתשלום
פרטי חשבון עבור תאריכים:						
		01/03/22	31/03/22			
777	פסגה			6.939	46.64	3.24 ₪
778	גבע			0.000	38.61	0.00 ₪
779	שפל			0.000	31.90	0.00 ₪

סה"כ לדייר:

פסגה	גבע	שפל	סה"כ	שיא ביקוש
10,352.82	3,105.60	3,112.97	16,571.40	40.03
₪ 4,828.56	₪ 1,199.07	₪ 993.04	₪ 7,020.67	

סה"כ צריכה
 סה"כ לתשלום

214.45 ₪	תשלום קבוע	
45.86 ₪	תשלום עבור גודל חיבור בKVA (3x250)	
7,280.97 ₪	סה"כ	
1,237.77 ₪	מע"מ 17.00%	
8,518.74 ₪	סה"כ לתשלום	כולל מע"מ





התפלגות חיוב בש"ח לפי תעו"ז

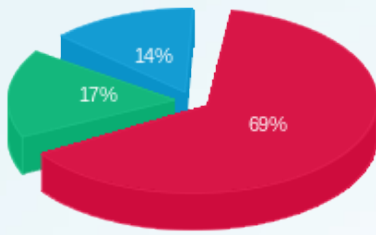

■ פסגה (4,828.56 ש"ח)
■ גבע (1,199.07 ש"ח)
■ שפל (993.04 ש"ח)

הסטוריית צריכה בקוט"ש

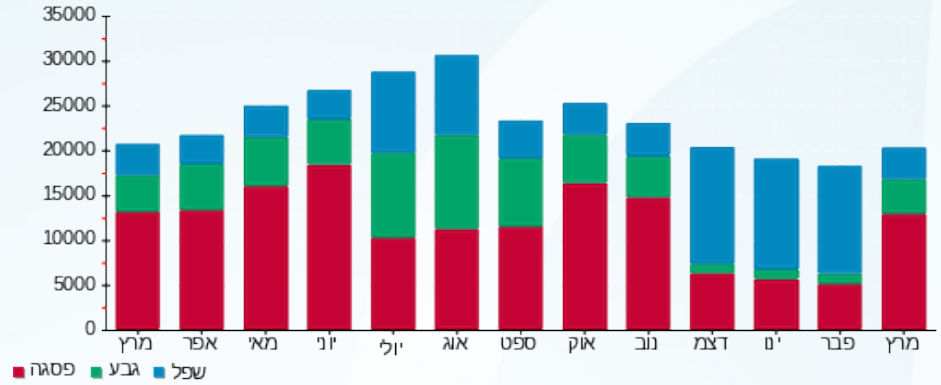



11/04/22

תאריך הפקדה:

31/03/22

תאריך קריאה נוכחית:

01/03/22

תאריך קריאה קודמת:

שם דייר: סטודיו מטי
שם אתר: קניון מעלה אדומים

לקוח/ה נכבד/ה, אנו מתכבדים להגיש את חישוב צריכת החשמל לתקופה 01/03/22 - 31/03/22:

בנק דיסקונט - 1 - 16226536(3x160)

סוג תעריף	סוג צריכה	קריאה קודמת	קריאה נוכחית	סה"כ צריכה בקוט"ש	מחיר לקוט"ש בא"ג	סה"כ לתשלום
			01/03/22	31/03/22	פרטי חשבון עבור תאריכים:	
777	פסגה	13,222.80	13,871.40	648.60	46.64	302.51 ₪
778	גבע	6,409.40	6,597.20	187.80	38.61	72.51 ₪
779	שפל	8,528.60	8,873.40	344.80	31.90	109.99 ₪

סה"כ לדייר:

פסגה	גבע	שפל	סה"כ	שיא ביקוש
648.60	187.80	344.80	1,181.20	4.21
302.51 ₪	72.51 ₪	109.99 ₪	485.01 ₪	

סה"כ צריכה

סה"כ לתשלום

214.45 ₪	תשלום קבוע	
29.35 ₪	תשלום עבור גודל חיבור בKVA (3x160)	
728.81 ₪	סה"כ	
123.90 ₪	מע"מ 17.00%	
852.70 ₪	סה"כ לתשלום	כולל מע"מ

התפלגות חיוב בש"ח לפי תעו"ז

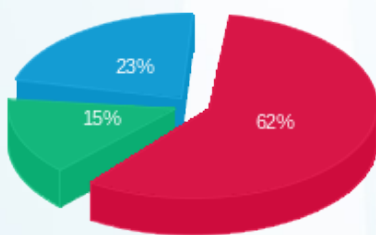

פסגה (302.51 ₪) 62%
גבע (72.51 ₪) 15%
שפל (109.99 ₪) 23%

הסטוריית צריכה בקוט"ש

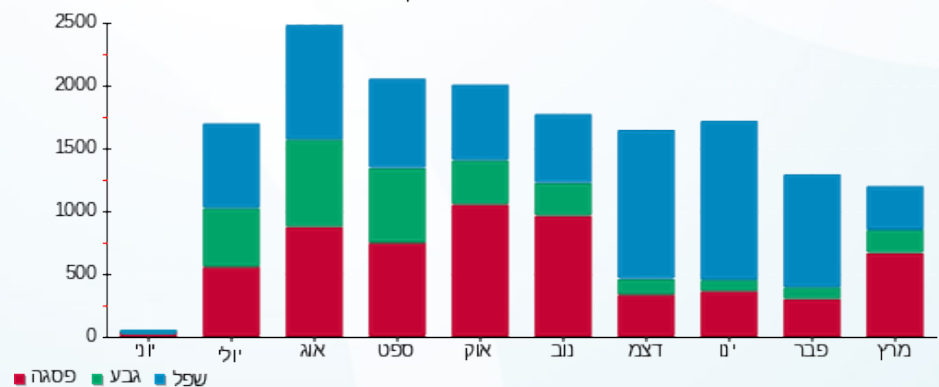



11/04/22 תאריך הפקה:
 31/03/22 תאריך קריאה נוכחית:
 01/03/22 תאריך קריאה קודמת:

שם דייר: סטימצקי (2005) בע"מ
שם אתר: קניון מעלה אדומים

לקוח/ה נכבד/ה, אנו מתכבדים להגיש את חישוב צריכת החשמל לתקופה 01/03/22 - 31/03/22:

סטימצקי - 4 - 81022233 (3x25)

סוג תעריף	סוג צריכה	קריאה קודמת	קריאה נוכחית	סה"כ צריכה בקוט"ש	מחיר לקוט"ש בא"ג	סה"כ לתשלום
פרטי חשבון עבור תאריכים:			01/03/22	31/03/22		
777	פסגה	131,583.29	132,195.65	612.37	46.64	285.61 ₪
778	גבע	49,017.01	49,164.56	147.55	38.61	56.97 ₪
779	שפל	1,554,454.17	1,554,539.95	85.79	31.90	27.37 ₪

מיזוג אוויר

סוג תעריף	סוג צריכה	קריאה קודמת	קריאה נוכחית	סה"כ צריכה בקוט"ש	מחיר לקוט"ש בא"ג	סה"כ לתשלום
פרטי חשבון עבור תאריכים:			01/03/22	31/03/22		
777	פסגה			114.629	46.64	53.46 ₪
778	גבע			37.005	38.61	14.29 ₪
779	שפל			19.072	31.90	6.08 ₪

מים וביוב

סוג תעריף	סוג צריכה	קריאה קודמת	קריאה נוכחית	סה"כ צריכה בקוט"ש	מחיר לקוט"ש בא"ג	סה"כ לתשלום
פרטי חשבון עבור תאריכים:			01/03/22	31/03/22		
777	פסגה			0.836	46.64	0.39 ₪
778	גבע			0.000	38.61	0.00 ₪
779	שפל			0.000	31.90	0.00 ₪

סה"כ לדייר:

פסגה	גבע	שפל	סה"כ	שיא ביקוש
727.83	184.55	104.86	1,017.25	
₪ 339.46	₪ 71.26	₪ 33.45	₪ 444.17	

סה"כ צריכה
 סה"כ לתשלום

214.45 ₪	תשלום קבוע	
4.59 ₪	תשלום עבור גודל חיבור בKVA (3x25)	
663.20 ₪	סה"כ	
112.74 ₪	מע"מ 17.00%	
775.95 ₪	סה"כ לתשלום	כולל מע"מ





התפלגות חיוב בש"ח לפי תעו"ז

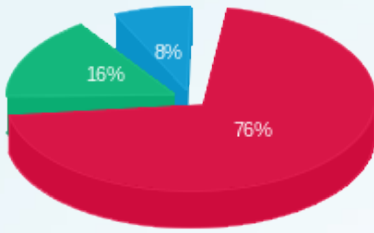

- פסגה (339.46)
- גבע (71.26)
- שפל (33.45)

הסטוריית צריכה בקוט"ש

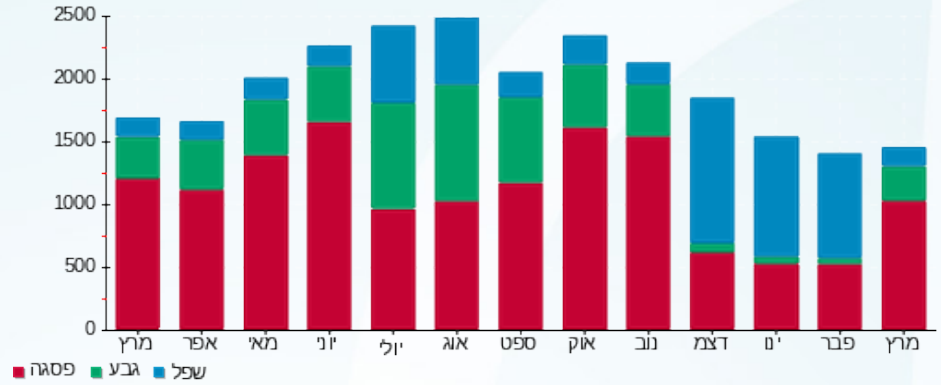



11/04/22

תאריך הפקה:

31/03/22

תאריך קריאה נוכחית:

01/03/22

תאריך קריאה קודמת:

שם דייר: סלקום-אנטנה
שם אתר: קניון מעלה אדומים

לקוח/ה נכבד/ה, אנו מתכבדים להגיש את חישוב צריכת החשמל לתקופה 01/03/22 - 31/03/22:

סלקום-אנטנה - 2 - 81017911 (3x100)

סוג תעריף	סוג צריכה	קריאה קודמת	קריאה נוכחית	סה"כ צריכה בקוט"ש	מחיר לקוט"ש בא"ג	סה"כ לתשלום
		01/03/22	31/03/22			
777	פסגה	1,140,173.95	1,142,246.07	2,072.12	46.64	966.44 ₪
778	גבע	75,316.88	76,081.21	764.33	38.61	295.11 ₪
779	שפל	1,232,273.36	1,234,036.90	1,763.53	31.90	562.57 ₪

סה"כ לדייר:

פסגה	גבע	שפל	סה"כ	שיא ביקוש
2,072.12	764.33	1,763.53	4,599.98	
966.44 ₪	295.11 ₪	562.57 ₪	1,824.11 ₪	

סה"כ צריכה
סה"כ לתשלום

214.45 ₪	תשלום קבוע תשלום עבור גודל חיבור בKVA (3x100) סה"כ מע"מ 17.00%	
18.34 ₪		
2,056.90 ₪		
349.67 ₪		
2,406.58 ₪	סה"כ לתשלום	כולל מע"מ

התפלגות חיוב בש"ח לפי תעו"ז

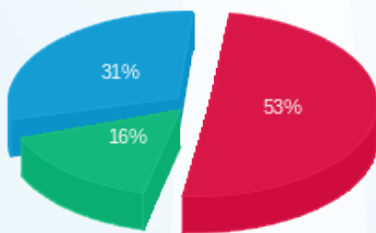

פסגה (966.44 ₪) ■
גבע (295.11 ₪) ■
שפל (562.57 ₪) ■

הסטוריית צריכה בקוט"ש

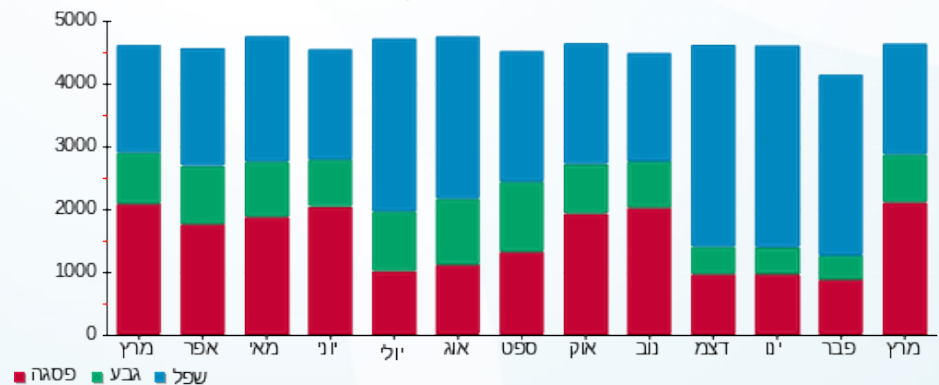



11/04/22 תאריך הפקה:
 31/03/22 תאריך קריאה נוכחית:
 01/03/22 תאריך קריאה קודמת:

שם דייר: סקארה קוסמטיקס בע"מ
שם אתר: קניון מעלה אדומים

לקוח/ה נכבד/ה, אנו מתכבדים להגיש את חישוב צריכת החשמל לתקופה 01/03/22 - 31/03/22:

סקארה - 1 - 81022677(3x63)

סוג תעריף	סוג צריכה	קריאה קודמת	קריאה נוכחית	סה"כ צריכה בקוט"ש	מחיר לקוט"ש בא"ג	סה"כ לתשלום
פרטי חשבון עבור תאריכים:						
777	פסגה	01/03/22	31/03/22	2,186.24	46.64	1,019.66 ₪
778	גבע	58,981.62	59,628.91	647.28	38.61	249.92 ₪
779	שפל	65,304.73	65,589.40	284.67	31.90	90.81 ₪

מיזוג אוויר

סוג תעריף	סוג צריכה	קריאה קודמת	קריאה נוכחית	סה"כ צריכה בקוט"ש	מחיר לקוט"ש בא"ג	סה"כ לתשלום
פרטי חשבון עבור תאריכים:						
777	פסגה	01/03/22	31/03/22	296.771	46.64	138.41 ₪
778	גבע			95.805	38.61	36.99 ₪
779	שפל			49.377	31.90	15.75 ₪

מים וביוב

סוג תעריף	סוג צריכה	קריאה קודמת	קריאה נוכחית	סה"כ צריכה בקוט"ש	מחיר לקוט"ש בא"ג	סה"כ לתשלום
פרטי חשבון עבור תאריכים:						
777	פסגה	01/03/22	31/03/22	2.165	46.64	1.01 ₪
778	גבע			0.000	38.61	0.00 ₪
779	שפל			0.000	31.90	0.00 ₪

סה"כ לדייר:

פסגה	גבע	שפל	סה"כ	שיא ביקוש
2,485.18	743.09	334.05	3,562.31	
1,159.09 ₪	286.91 ₪	106.56 ₪	1,552.55 ₪	

סה"כ צריכה
 סה"כ לתשלום

214.45 ₪	תשלום קבוע	
11.56 ₪	תשלום עבור גודל חיבור בKVA (3x63)	
1,778.56 ₪	סה"כ	
302.36 ₪	מע"מ 17.00%	
2,080.91 ₪	סה"כ לתשלום	כולל מע"מ





התפלגות חיוב בש"ח לפי תעו"ז

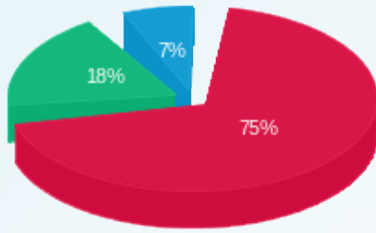

■ פסגה (1,159.09 ש"ח)
■ גבע (286.91 ש"ח)
■ שפל (106.56 ש"ח)

הסטוריית צריכה בקוט"ש

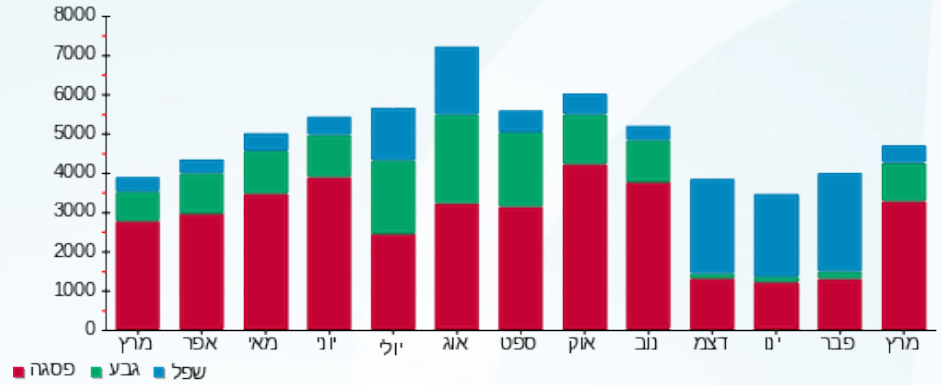

11/04/22 תאריך הפקה:
 31/03/22 תאריך קריאה נוכחית:
 01/03/22 תאריך קריאה קודמת:

שם דייר: עו"ד טופול
 שם אתר: קניון מעלה אדומים

לקוח/ה נכבד/ה, אנו מתכבדים להגיש את חישוב צריכת החשמל לתקופה 01/03/22 - 31/03/22:

עו"ד טופול - 7 - 16226536 (3x63)

סוג תעריף	סוג צריכה	קריאה קודמת	קריאה נוכחית	סה"כ צריכה בקוט"ש	מחיר לקוט"ש בא"ג	סה"כ לתשלום
פרטי חשבון עבור תאריכים:						
777	פסגה	01/03/22	31/03/22	520.00	46.64	242.53 ₪
778	גבע	2,514.60	2,541.30	26.70	38.61	10.31 ₪
779	שפל	5,067.90	5,099.50	31.60	31.90	10.08 ₪

סה"כ לדייר:

פסגה	גבע	שפל	סה"כ	שיא ביקוש
520.00	26.70	31.60	578.30	8.63
242.53 ₪	10.31 ₪	10.08 ₪	262.92 ₪	

סה"כ צריכה
 סה"כ לתשלום

214.45 ₪	תשלום קבוע
11.56 ₪	תשלום עבור גודל חיבור ב-KVA (3x63)
488.92 ₪	סה"כ
83.12 ₪	מע"מ 17.00%
572.04 ₪	סה"כ לתשלום
	כולל מע"מ

התפלגות חיוב בש"ח לפי תעו"ז

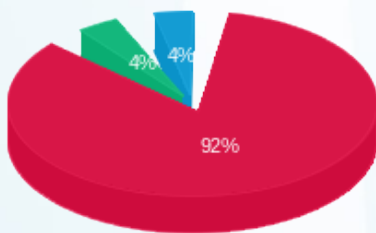

פסגה (242.53 ₪) 92%
 גבע (10.31 ₪) 4%
 שפל (10.08 ₪) 4%

הסטוריית צריכה בקוט"ש

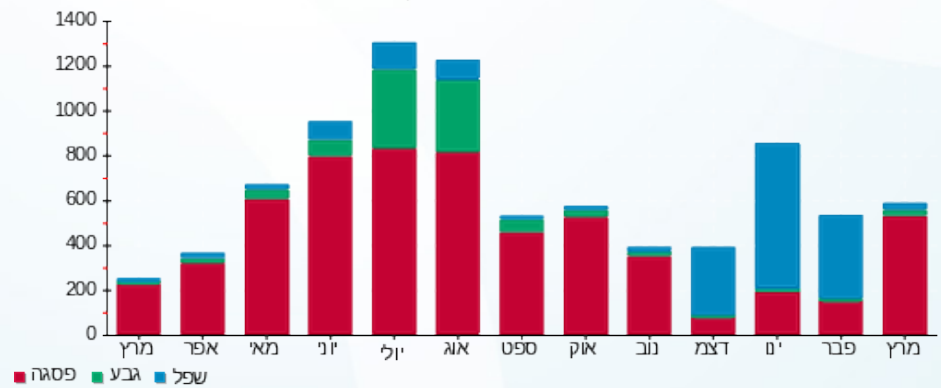



11/04/22

תאריך הפקדה:

31/03/22

תאריך קריאה נוכחית:

01/03/22

תאריך קריאה קודמת:

שם דייר: עיריה
שם אתר: קניון מעלה אדומים

לקוח/ה נכבד/ה, אנו מתכבדים להגיש את חישוב צריכת החשמל לתקופה 01/03/22 - 31/03/22:

עיריה - 10 - 16226536(3x63)

סוג תעריף	סוג צריכה	קריאה קודמת	קריאה נוכחית	סה"כ צריכה בקוט"ש	מחיר לקוט"ש בא"ג	סה"כ לתשלום
פרטי חשבון עבור תאריכים:						
777	פסגה	01/03/22	31/03/22	257.30	46.64	120.00 ₪
778	גבע	1,302.50	1,317.30	14.80	38.61	5.71 ₪
779	שפל	1,969.20	1,998.90	29.70	31.90	9.47 ₪

סה"כ לדייר:

פסגה	גבע	שפל	סה"כ	שיא ביקוש
257.30	14.80	29.70	301.80	3.07
120.00 ₪	5.71 ₪	9.47 ₪	135.19 ₪	

סה"כ צריכה
סה"כ לתשלום

214.45 ₪	תשלום קבוע	
11.56 ₪	תשלום עבור גודל חיבור בKVA (3x63)	
361.20 ₪	סה"כ	
61.40 ₪	מע"מ 17.00%	
422.60 ₪	סה"כ לתשלום	כולל מע"מ

התפלגות חיוב בש"ח לפי תעו"ז

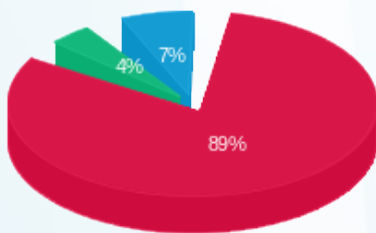

פסגה (120.005 ₪) 89%
גבע (5.71 ₪) 7%
שפל (9.47 ₪) 4%

הסטוריית צריכה בקוט"ש

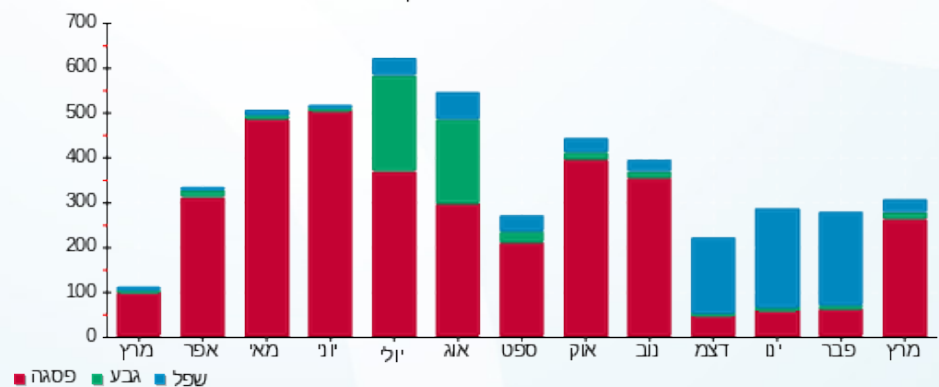



11/04/22 תאריך הפקה:
 31/03/22 תאריך קריאה נוכחית:
 01/03/22 תאריך קריאה קודמת:

שם דייר: פ.גראס שווק נעליים
שם אתר: קניון מעלה אדומים

לקוח/ה נכבד/ה, אנו מתכבדים להגיש את חישוב צריכת החשמל לתקופה 01/03/22 - 31/03/22:

פ.גראס שווק נעליים - 2 - 16254146(3x40)

סוג תעריף	סוג צריכה	קריאה קודמת	קריאה נוכחית	סה"כ צריכה בקוט"ש	מחיר לקוט"ש בא"ג	סה"כ לתשלום
פרטי חשבון עבור תאריכים:						
777	פסגה	01/03/22	31/03/22	1,749.22	46.64	815.83 ₪
778	גבע	27,463.50	27,875.07	411.57	38.61	158.91 ₪
779	שפל	36,674.40	36,816.46	142.06	31.90	45.32 ₪

מיזוג אוויר

סוג תעריף	סוג צריכה	קריאה קודמת	קריאה נוכחית	סה"כ צריכה בקוט"ש	מחיר לקוט"ש בא"ג	סה"כ לתשלום
פרטי חשבון עבור תאריכים:						
777	פסגה	01/03/22	31/03/22	226.767	46.64	105.76 ₪
778	גבע			73.206	38.61	28.27 ₪
779	שפל			37.729	31.90	12.04 ₪

מים וביוב

סוג תעריף	סוג צריכה	קריאה קודמת	קריאה נוכחית	סה"כ צריכה בקוט"ש	מחיר לקוט"ש בא"ג	סה"כ לתשלום
פרטי חשבון עבור תאריכים:						
777	פסגה	01/03/22	31/03/22	1.654	46.64	0.77 ₪
778	גבע			0.000	38.61	0.00 ₪
779	שפל			0.000	31.90	0.00 ₪

סה"כ לדייר:

פסגה	גבע	שפל	סה"כ	שיא ביקוש
1,977.64	484.78	179.79	2,642.21	12.75
₪ 922.37	₪ 187.17	₪ 57.35	₪ 1,166.90	

סה"כ צריכה
 סה"כ לתשלום

214.45 ₪	תשלום קבוע	
7.34 ₪	תשלום עבור גודל חיבור בKVA (3x40)	
1,388.68 ₪	סה"כ	
236.08 ₪	מע"מ 17.00%	
1,624.76 ₪	סה"כ לתשלום	כולל מע"מ





התפלגות חיוב בש"ח לפי תעו"ז

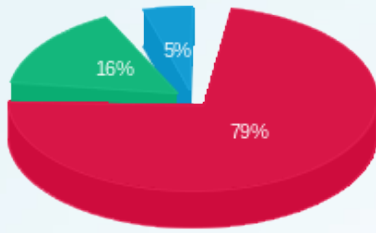

- פסגה (922.37 ₪)
- גבע (187.17 ₪)
- שפל (57.35 ₪)

הסטוריית צריכה בקוט"ש

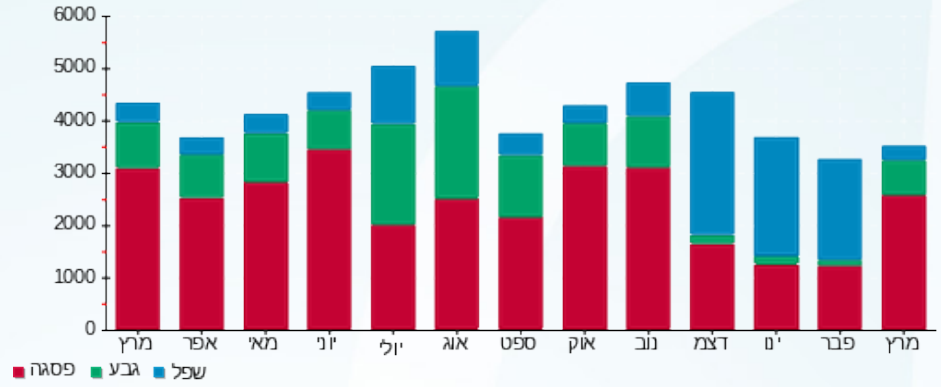



11/04/22 תאריך הפקה:
 31/03/22 תאריך קריאה נכחית:
 01/03/22 תאריך קריאה קודמת:

שם דייר: פוקס - ויזל שיווק טכסטיל בע"מ
שם אתר: קניון מעלה אדומים

לקוח/ה נכבד/ה, אנו מתכבדים להגיש את חישוב צריכת החשמל לתקופה 01/03/22 - 31/03/22:

פוקס - 8 - 81022674 (3x160)

סוג תעריף	סוג צריכה	קריאה קודמת	קריאה נכחית	סה"כ צריכה בקוט"ש	מחיר לקוט"ש בא"ג	סה"כ לתשלום
פרטי חשבון עבור תאריכים:			01/03/22	31/03/22		
777	פסגה	14,385,402.18	14,391,788.29	6,386.11	46.64	2,978.48 ₪
778	גבע	154,984.83	156,842.23	1,857.40	38.61	717.14 ₪
779	שפל	186,963.42	187,895.03	931.61	31.90	297.18 ₪

מיזוג אוויר

סוג תעריף	סוג צריכה	קריאה קודמת	קריאה נכחית	סה"כ צריכה בקוט"ש	מחיר לקוט"ש בא"ג	סה"כ לתשלום
פרטי חשבון עבור תאריכים:			01/03/22	31/03/22		
777	פסגה			570.927	46.64	266.28 ₪
778	גבע			184.310	38.61	71.16 ₪
779	שפל			94.991	31.90	30.30 ₪

מים וביוב

סוג תעריף	סוג צריכה	קריאה קודמת	קריאה נכחית	סה"כ צריכה בקוט"ש	מחיר לקוט"ש בא"ג	סה"כ לתשלום
פרטי חשבון עבור תאריכים:			01/03/22	31/03/22		
777	פסגה			4.165	46.64	1.94 ₪
778	גבע			0.000	38.61	0.00 ₪
779	שפל			0.000	31.90	0.00 ₪

סה"כ לדייר:

פסגה	גבע	שפל	סה"כ	שיא ביקוש
6,961.20	2,041.71	1,026.60	10,029.51	
₪ 3,246.70	₪ 788.31	₪ 327.48	₪ 4,362.49	

סה"כ צריכה
 סה"כ לתשלום

214.45 ₪	תשלום קבוע	
29.35 ₪	תשלום עבור גודל חיבור בKVA (3x160)	
4,606.29 ₪	סה"כ	
783.07 ₪	מע"מ 17.00%	
5,389.36 ₪	סה"כ לתשלום	כולל מע"מ





התפלגות חיוב בש"ח לפי תעו"ז

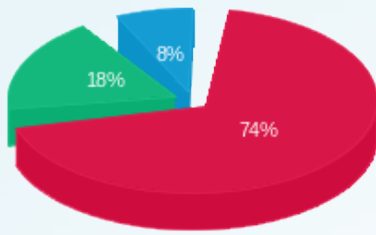

■ פסגה (ש"ח 3,246.70)
■ גבע (ש"ח 788.31)
■ שפל (ש"ח 327.48)

הסטוריית צריכה בקוט"ש

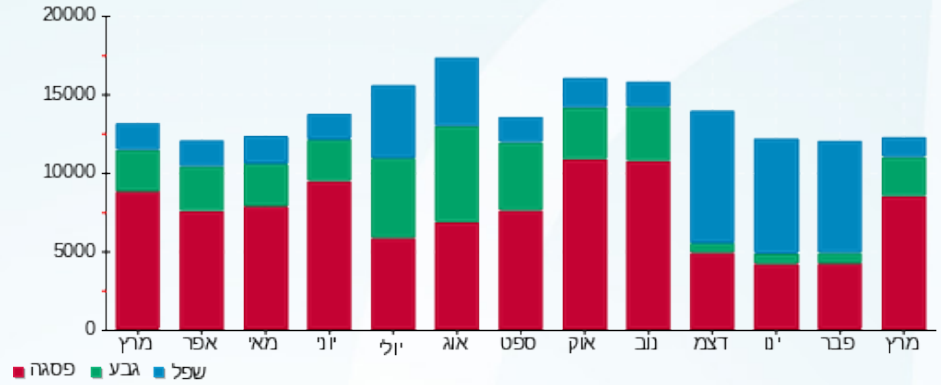



11/04/22 תאריך הפקה:
 31/03/22 תאריך קריאה נוכחית:
 01/03/22 תאריך קריאה קודמת:

שם דייר: פוקס הום
 שם אתר: קניון מעלה אדומים

לקוח/ה נכבד/ה, אנו מתכבדים להגיש את חישוב צריכת החשמל לתקופה 01/03/22 - 31/03/22:

פוקס הום - 1 - 16254142 (3x160)

סוג תעריף	סוג צריכה	קריאה קודמת	קריאה נוכחית	סה"כ צריכה בקוט"ש	מחיר לקוט"ש בא"ג	סה"כ לתשלום
פרטי חשבון עבור תאריכים:						
		01/03/22	31/03/22			
777	פסגה	74,215.84	78,655.85	4,440.010	46.64	2,070.82 ₪
778	גבע	28,876.80	30,247.35	1,370.55	38.61	529.17 ₪
779	שפל	54,424.96	55,883.06	1,458.10	31.90	465.13 ₪

מיזוג אוויר

סוג תעריף	סוג צריכה	קריאה קודמת	קריאה נוכחית	סה"כ צריכה בקוט"ש	מחיר לקוט"ש בא"ג	סה"כ לתשלום
פרטי חשבון עבור תאריכים:						
		01/03/22	31/03/22			
777	פסגה			638.654	46.64	297.87 ₪
778	גבע			206.174	38.61	79.60 ₪
779	שפל			106.259	31.90	33.90 ₪

מים וביוב

סוג תעריף	סוג צריכה	קריאה קודמת	קריאה נוכחית	סה"כ צריכה בקוט"ש	מחיר לקוט"ש בא"ג	סה"כ לתשלום
פרטי חשבון עבור תאריכים:						
		01/03/22	31/03/22			
777	פסגה			4.659	46.64	2.17 ₪
778	גבע			0.000	38.61	0.00 ₪
779	שפל			0.000	31.90	0.00 ₪

סה"כ לדייר:

פסגה	גבע	שפל	סה"כ	שיא ביקוש
5,083.32	1,576.72	1,564.36	8,224.41	28.46
2,370.86 ₪	608.77 ₪	499.03 ₪	3,478.67 ₪	

סה"כ צריכה
 סה"כ לתשלום

214.45 ₪	תשלום קבוע	
29.35 ₪	תשלום עבור גודל חיבור בKVA (3x160)	
3,722.46 ₪	סה"כ	
632.82 ₪	מע"מ 17.00%	
4,355.28 ₪	סה"כ לתשלום	כולל מע"מ





התפלגות חיוב בש"ח לפי תעו"ז

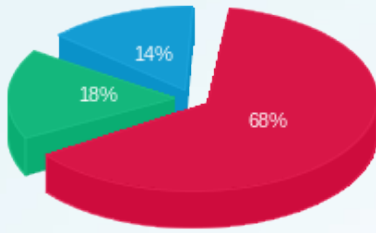

■ פסגה (ש"ח 2,370.86)
■ גבע (ש"ח 608.77)
■ שפל (ש"ח 499.03)

הסטוריית צריכה בקוט"ש

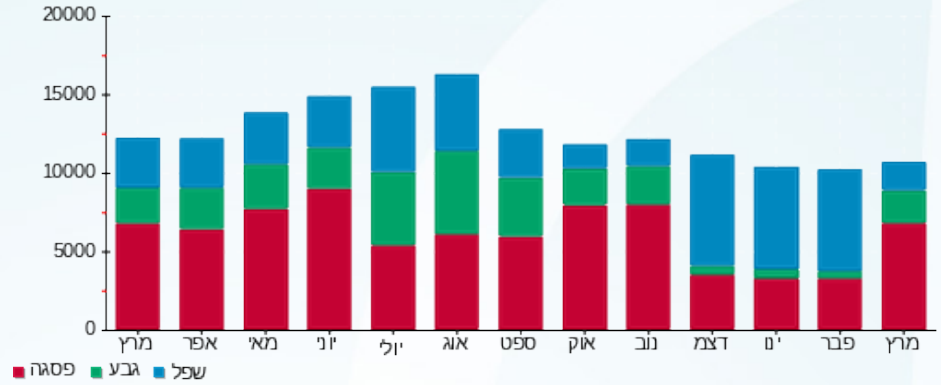



11/04/22

תאריך הפקה:

שם דייר: פי.אייץ' אי. אנטנות בע"מ
שם אתר: קניון מעלה אדומים

31/03/22

תאריך קריאה נוכחית:

01/03/22

תאריך קריאה קודמת:

לקוח/ה נכבד/ה, אנו מתכבדים להגיש את חישוב צריכת החשמל לתקופה 01/03/22 - 31/03/22:

פי.אייץ' אי. אנטנות בע"מ - 3 - 16045512(3x40)

סוג תעריף	סוג צריכה	קריאה קודמת	קריאה נוכחית	סה"כ צריכה בקוט"ש	מחיר לקוט"ש בא"ג	סה"כ לתשלום
פרטי חשבון עבור תאריכים:						
777	פסגה	01/03/22	31/03/22	654.22	46.64	305.13 ₪
778	גבע	15,026.20	15,272.42	246.22	38.61	95.06 ₪
779	שפל	52,774.30	53,305.73	531.43	31.90	169.53 ₪

סה"כ לדייר:

פסגה	גבע	שפל	סה"כ	שיא ביקוש
654.22	246.22	531.43	1,431.86	3.92
305.13 ₪	95.06 ₪	169.53 ₪	569.72 ₪	

סה"כ צריכה

סה"כ לתשלום

214.45 ₪	תשלום קבוע תשלום עבור גודל חיבור בKVA (3x40) סה"כ מע"מ 17.00%	סולל מע"מ
7.34 ₪		
791.50 ₪		
134.56 ₪		
926.06 ₪	סה"כ לתשלום	

התפלגות חיוב בש"ח לפי תעו"ז

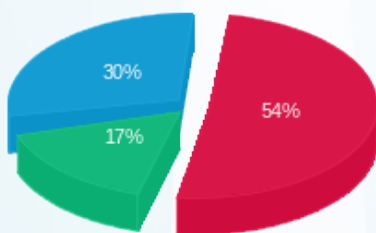

פסגה (305.13 ₪) 54%
גבע (95.06 ₪) 17%
שפל (169.53 ₪) 30%

הסטוריית צריכה בקוט"ש

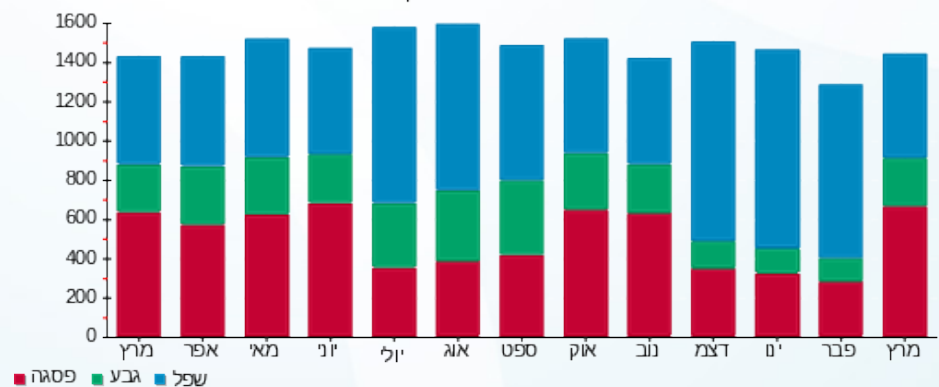



11/04/22 תאריך הפקה:
 31/03/22 תאריך קריאה נוכחית:
 01/03/22 תאריך קריאה קודמת:

שם דייר: פיצה האט - ש.ב.ס חיים בע"מ
שם אתר: קניון מעלה אדומים

לקוח/ה נכבד/ה, אנו מתכבדים להגיש את חישוב צריכת החשמל לתקופה 01/03/22 - 31/03/22:

ש.ב.ס חיים בע"מ-פיצה האט - 4 - 16193916(3x50)

סוג תעריף	סוג צריכה	קריאה קודמת	קריאה נוכחית	סה"כ צריכה בקוט"ש	מחיר לקוט"ש בא"ג	סה"כ לתשלום
פרטי חשבון עבור תאריכים:						
777	פסגה	01/03/22	31/03/22	2,155.90	46.64	1,005.51 ₪
778	גבע	38,786.60	39,569.97	783.37	38.61	302.46 ₪
779	שפל	111,755.30	113,272.66	1,517.36	31.90	484.04 ₪

מיזוג אוויר

סוג תעריף	סוג צריכה	קריאה קודמת	קריאה נוכחית	סה"כ צריכה בקוט"ש	מחיר לקוט"ש בא"ג	סה"כ לתשלום
פרטי חשבון עבור תאריכים:						
777	פסגה	01/03/22	31/03/22	74.460	46.64	34.73 ₪
778	גבע			24.038	38.61	9.28 ₪
779	שפל			12.389	31.90	3.95 ₪

מים וביוב

סוג תעריף	סוג צריכה	קריאה קודמת	קריאה נוכחית	סה"כ צריכה בקוט"ש	מחיר לקוט"ש בא"ג	סה"כ לתשלום
פרטי חשבון עבור תאריכים:						
777	פסגה	01/03/22	31/03/22	0.543	46.64	0.25 ₪
778	גבע			0.000	38.61	0.00 ₪
779	שפל			0.000	31.90	0.00 ₪

סה"כ לדייר:

פסגה	גבע	שפל	סה"כ	שיא ביקוש
2,230.90	807.40	1,529.75	4,568.06	14.90
1,040.49 ₪	311.74 ₪	487.99 ₪	1,840.22 ₪	

סה"כ צריכה
 סה"כ לתשלום

214.45 ₪	תשלום קבוע	
9.17 ₪	תשלום עבור גודל חיבור בKVA (3x50)	
2,063.84 ₪	סה"כ	
350.85 ₪	מע"מ 17.00%	
2,414.70 ₪	סה"כ לתשלום	כולל מע"מ





התפלגות חיוב בש"ח לפי תעו"ז

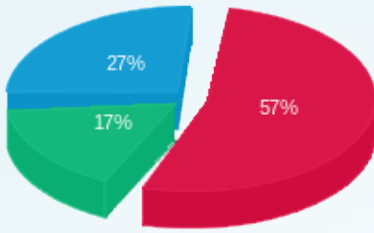

פסגה (1,040.49 ש"ח)
 גבע (311.74 ש"ח)
 שפל (487.99 ש"ח)

הסטוריית צריכה בקוט"ש

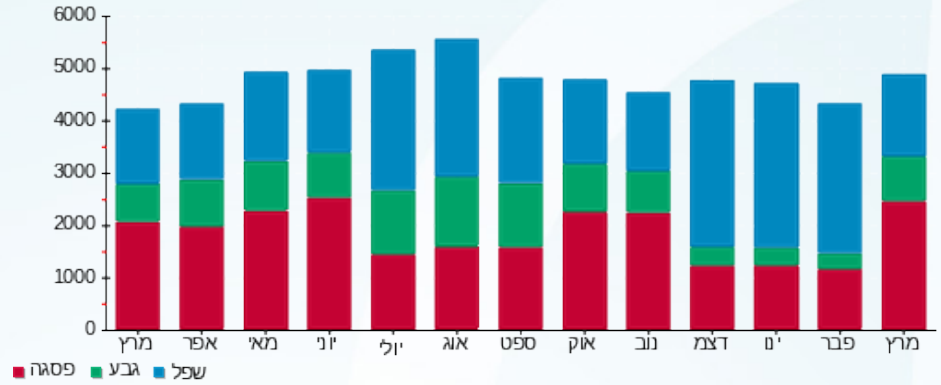



11/04/22 תאריך הפקה:
 31/03/22 תאריך קריאה נוכחית:
 01/03/22 תאריך קריאה קודמת:

שם דייר: פיצוחי אדומים בע"מ - CHANG
שם אתר: קניון מעלה אדומים

לקוח/ה נכבד/ה, אנו מתכבדים להגיש את חישוב צריכת החשמל לתקופה 01/03/22 - 31/03/22:

CHANG - (3x25)81022692 - 2

סוג תעריף	סוג צריכה	קריאה קודמת	קריאה נוכחית	סה"כ צריכה בקוט"ש	מחיר לקוט"ש בא"ג	סה"כ לתשלום
פרטי חשבון עבור תאריכים:						
777	פסגה	01/03/22	31/03/22	324.45	46.64	151.32 ₪
778	גבע	8,475.70	8,531.45	55.75	38.61	21.53 ₪
779	שפל	16,338.40	16,396.15	57.75	31.90	18.42 ₪

מיזוג אוויר

סוג תעריף	סוג צריכה	קריאה קודמת	קריאה נוכחית	סה"כ צריכה בקוט"ש	מחיר לקוט"ש בא"ג	סה"כ לתשלום
פרטי חשבון עבור תאריכים:						
777	פסגה	01/03/22	31/03/22	59.942	46.64	27.96 ₪
778	גבע			19.351	38.61	7.47 ₪
779	שפל			9.973	31.90	3.18 ₪

מים וביוב

סוג תעריף	סוג צריכה	קריאה קודמת	קריאה נוכחית	סה"כ צריכה בקוט"ש	מחיר לקוט"ש בא"ג	סה"כ לתשלום
פרטי חשבון עבור תאריכים:						
777	פסגה	01/03/22	31/03/22	0.437	46.64	0.20 ₪
778	גבע			0.000	38.61	0.00 ₪
779	שפל			0.000	31.90	0.00 ₪

סה"כ לדייר:

פסגה	גבע	שפל	סה"כ	שיא ביקוש
384.83	75.10	67.72	527.65	0.25
179.48 ₪	29.00 ₪	21.60 ₪	230.08 ₪	

סה"כ צריכה
 סה"כ לתשלום

38.53 ₪	תשלום קבוע	
4.59 ₪	תשלום עבור גודל חיבור בKVA (3x25)	
273.20 ₪	סה"כ	
46.44 ₪	מע"מ 17.00%	
319.64 ₪	סה"כ לתשלום	כולל מע"מ





התפלגות חיוב בש"ח לפי תעו"ז

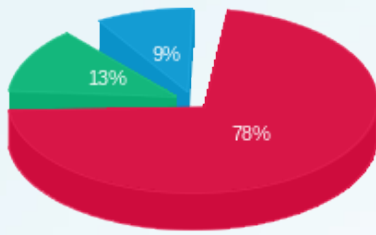

- פסגה (179.48 ש"ח)
- גבע (29.00 ש"ח)
- שפל (21.60 ש"ח)

הסטוריית צריכה בקוט"ש

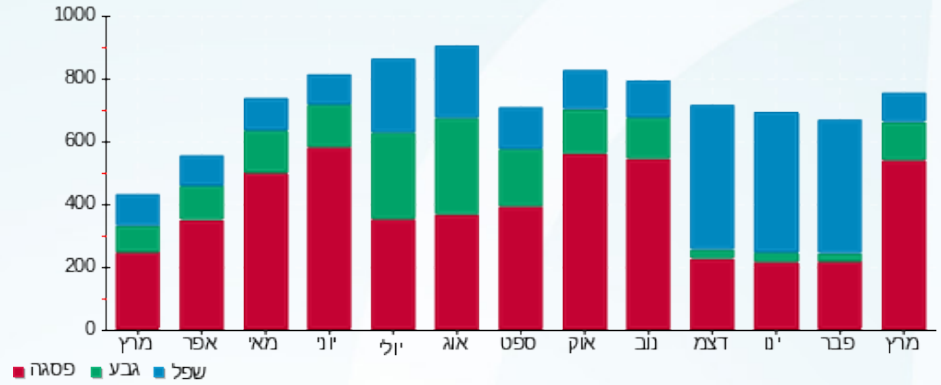



11/04/22 תאריך הפקה:
 31/03/22 תאריך קריאה נוכחית:
 01/03/22 תאריך קריאה קודמת:

שם דייר: פיצוחי ירושלים עולם הממתקים בע"מ
שם אתר: קניון מעלה אדומים

לקוח/ה נכבד/ה, אנו מתכבדים להגיש את חישוב צריכת החשמל לתקופה 01/03/22 - 31/03/22:

פיצוחי ירושלים עולם הממתקים בע"מ - 3 - 81022487(3x32)

סוג תעריף	סוג צריכה	קריאה קודמת	קריאה נוכחית	סה"כ צריכה בקוט"ש	מחיר לקוט"ש בא"ג	סה"כ לתשלום
פרטי חשבון עבור תאריכים:						
		01/03/22	31/03/22			
777	פסגה	1,170,426.18	1,173,229.79	2,803.61	46.64	1,307.60 ₪
778	גבע	1,058,333.60	1,059,260.70	927.10	38.61	357.95 ₪
779	שפל	1,093,437.93	1,094,974.14	1,536.21	31.90	490.05 ₪

מיזוג אוויר

סוג תעריף	סוג צריכה	קריאה קודמת	קריאה נוכחית	סה"כ צריכה בקוט"ש	מחיר לקוט"ש בא"ג	סה"כ לתשלום
פרטי חשבון עבור תאריכים:						
		01/03/22	31/03/22			
777	פסגה			134.091	46.64	62.54 ₪
778	גבע			43.288	38.61	16.71 ₪
779	שפל			22.310	31.90	7.12 ₪

מים וביוב

סוג תעריף	סוג צריכה	קריאה קודמת	קריאה נוכחית	סה"כ צריכה בקוט"ש	מחיר לקוט"ש בא"ג	סה"כ לתשלום
פרטי חשבון עבור תאריכים:						
		01/03/22	31/03/22			
777	פסגה			0.978	46.64	0.46 ₪
778	גבע			0.000	38.61	0.00 ₪
779	שפל			0.000	31.90	0.00 ₪

סה"כ לדייר:

פסגה	גבע	שפל	סה"כ	שיא ביקוש
2,938.68	970.39	1,558.52	5,467.59	
1,370.60 ₪	374.67 ₪	497.17 ₪	2,242.44 ₪	

סה"כ צריכה
 סה"כ לתשלום

214.45 ₪	תשלום קבוע	
5.87 ₪	תשלום עבור גודל חיבור בKVA (3x32)	
2,462.76 ₪	סה"כ	
418.67 ₪	מע"מ 17.00%	
2,881.42 ₪	סה"כ לתשלום	כולל מע"מ





התפלגות חיוב בש"ח לפי תעו"ז

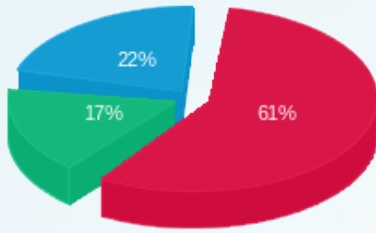

■ פסגה (ש"ח 1,370.60)
■ גבע (ש"ח 374.67)
■ שפל (ש"ח 497.17)

הסטוריית צריכה בקוט"ש

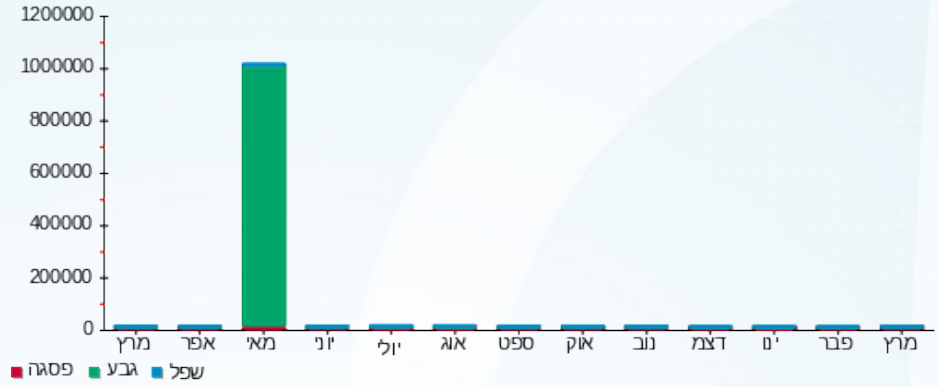



11/04/22 תאריך הפקה:
 31/03/22 תאריך קריאה נוכחית:
 01/03/22 תאריך קריאה קודמת:

שם דייר: ציבורי ק.3.ב.חיוני (שנאי 1)
שם אתר: קניון מעלה אדומים

לקוח/ה נכבד/ה, אנו מתכבדים להגיש את חישוב צריכת החשמל לתקופה 01/03/22 - 31/03/22:

חדר בקרה - 2 - 16045512

סוג תעריף	סוג צריכה	קריאה קודמת	קריאה נוכחית	סה"כ צריכה בקוט"ש	מחיר לקוט"ש בא"ג	סה"כ לתשלום
			31/03/22	01/03/22	פרטי חשבון עבור תאריכים:	
777	פסגה	11,539.10	11,815.42	-276.32	46.64	128.87 ₪-
778	גבע	6,987.60	7,105.46	-117.86	38.61	45.50 ₪-
779	שפל	22,435.10	22,674.60	-239.50	31.90	76.40 ₪-

הוט מובייל בע"מ - אנטנה - 3 - 16045512

סוג תעריף	סוג צריכה	קריאה קודמת	קריאה נוכחית	סה"כ צריכה בקוט"ש	מחיר לקוט"ש בא"ג	סה"כ לתשלום
			31/03/22	01/03/22	פרטי חשבון עבור תאריכים:	
777	פסגה	29,366.20	30,020.42	-654.22	46.64	305.13 ₪-
778	גבע	15,026.20	15,272.42	-246.22	38.61	95.06 ₪-
779	שפל	52,774.30	53,305.73	-531.43	31.90	169.53 ₪-

שרות תעסוקה - 4 - 16045512

סוג תעריף	סוג צריכה	קריאה קודמת	קריאה נוכחית	סה"כ צריכה בקוט"ש	מחיר לקוט"ש בא"ג	סה"כ לתשלום
			31/03/22	01/03/22	פרטי חשבון עבור תאריכים:	
777	פסגה	14,242.20	14,447.10	-204.90	46.64	95.57 ₪-
778	גבע	4,014.60	4,090.27	-75.67	38.61	29.22 ₪-
779	שפל	15,798.20	15,931.41	-133.21	31.90	42.49 ₪-

ראשי ק.3.ב. חיוני - 2 - 16092162

סוג תעריף	סוג צריכה	קריאה קודמת	קריאה נוכחית	סה"כ צריכה בקוט"ש	מחיר לקוט"ש בא"ג	סה"כ לתשלום
			31/03/22	01/03/22	פרטי חשבון עבור תאריכים:	
777	פסגה	139,060.80	142,374.88	3,314.08	46.64	1,545.69 ₪
778	גבע	71,529.60	72,780.26	1,250.66	38.61	482.88 ₪
779	שפל	209,740.00	212,494.71	2,754.71	31.90	878.75 ₪

סה"כ לדיר:

פסגה	גבע	שפל	סה"כ	שיא ביקוש
------	-----	-----	------	-----------





סה"כ לדירה:

שיא ביקוש	סה"כ	שפל	גבע	פסגה
15.82	4,840.13	1,850.58	810.91	2,178.64
	1,919.54 ₪	590.33 ₪	313.09 ₪	1,016.12 ₪

סה"כ צריכה

סה"כ לתשלום

0.00 ₪	תשלום קבוע
1,919.54 ₪	סה"כ
326.32 ₪	מע"מ 17.00%
2,245.87 ₪	כולל מע"מ
	סה"כ לתשלום

התפלגות חיוב בש"ח לפי תעו"ז

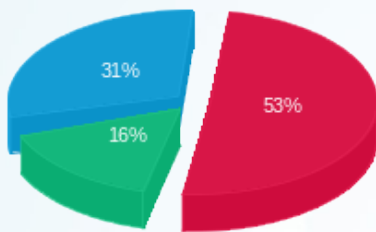

- פסגה (1,016.12 ₪)
- גבע (313.09 ₪)
- שפל (590.33 ₪)

הסטוריית צריכה בקוט"ש

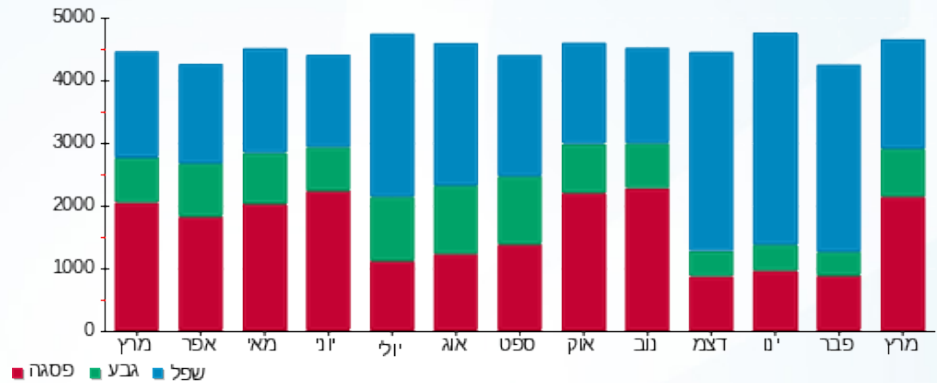



11/04/22 תאריך הפקה:
 31/03/22 תאריך קריאה נוכחית:
 01/03/22 תאריך קריאה קודמת:

שם דייר: ציבורי ק.3 חיוני (שנאי 2)
 שם אתר: קניון מעלה אדומים

לקוח/ה נכבד/ה, אנו מתכבדים להגיש את חישוב צריכת החשמל לתקופה 01/03/22 - 31/03/22:

שרונה מזרחי-מרפאת שיניים - 1 - 16045512

סוג תעריף	סוג צריכה	קריאה קודמת	קריאה נוכחית	סה"כ צריכה בקוט"ש	מחיר לקוט"ש בא"ג	סה"כ לתשלום
פרטי חשבון עבור תאריכים:			01/03/22	31/03/22		
777	פסגה	49,517.10	50,499.20	-982.10	46.64	₪ -458.05
778	גבע	11,508.40	11,664.87	-156.47	38.61	₪ -60.41
779	שפל	28,897.30	29,133.07	-235.77	31.90	₪ -75.21

ראשי מ"א הנהלה - 1 - 16092162

סוג תעריף	סוג צריכה	קריאה קודמת	קריאה נוכחית	סה"כ צריכה בקוט"ש	מחיר לקוט"ש בא"ג	סה"כ לתשלום
פרטי חשבון עבור תאריכים:			01/03/22	31/03/22		
777	פסגה	7,368.20	7,410.98	-42.78	46.64	₪ -19.95
778	גבע	1,417.70	1,419.39	-1.69	38.61	₪ -0.65
779	שפל	1,984.20	1,988.77	-4.57	31.90	₪ -1.46

ראשי ק.3 חיוני - 3 - 16092162

סוג תעריף	סוג צריכה	קריאה קודמת	קריאה נוכחית	סה"כ צריכה בקוט"ש	מחיר לקוט"ש בא"ג	סה"כ לתשלום
פרטי חשבון עבור תאריכים:			01/03/22	31/03/22		
777	פסגה	133,032.00	135,775.12	2,743.12	46.64	₪ 1,279.39
778	גבע	49,540.40	50,274.19	733.79	38.61	₪ 283.32
779	שפל	126,910.00	128,374.10	1,464.10	31.90	₪ 467.05

ראשי לוח הנהלה - 4 - 16092162

סוג תעריף	סוג צריכה	קריאה קודמת	קריאה נוכחית	סה"כ צריכה בקוט"ש	מחיר לקוט"ש בא"ג	סה"כ לתשלום
פרטי חשבון עבור תאריכים:			01/03/22	31/03/22		
777	פסגה	57,035.60	58,202.46	-1,166.86	46.64	₪ -544.22
778	גבע	23,356.60	23,683.54	-326.94	38.61	₪ -126.23
779	שפל	58,540.80	59,121.34	-580.54	31.90	₪ -185.19

סה"כ לדיר:

פסגה	גבע	שפל	סה"כ	שיא ביקוש
------	-----	-----	------	-----------





סה"כ לדירה:

פסגה	גבע	שפל	סה"כ	שיא ביקוש
551.38	248.69	643.22	1,443.29	16.08
257.16 ₪	96.02 ₪	205.19 ₪	558.37 ₪	

סה"כ צריכה

סה"כ לתשלום

תשלום קבוע	0.00 ₪
סה"כ	558.37 ₪
מע"מ 17.00%	94.92 ₪
כולל מע"מ	653.29 ₪
סה"כ לתשלום	





11/04/22

תאריך הפקה:

31/03/22

תאריך קריאה נוכחית:

01/03/22

תאריך קריאה קודמת:

שם דייר: ק. מרתף ב. חיוני
שם אתר: קניון מעלה אדומים

לקוח/ה נכבד/ה, אנו מתכבדים להגיש את חישוב צריכת החשמל לתקופה 01/03/22 - 31/03/22:

ק. מרתף ב. חיוני - 5 - 81003026(0x0)

סוג תעריף	סוג צריכה	קריאה קודמת	קריאה נוכחית	סה"כ צריכה בקוט"ש	מחיר לקוט"ש בא"ג	סה"כ לתשלום
פרטי חשבון עבור תאריכים:						
777	פסגה	01/03/22	31/03/22	650.26	46.64	303.28 ₪
778	גבע	14,105.99	14,379.31	273.31	38.61	105.53 ₪
779	שפל	26,417.17	26,685.85	268.69	31.90	85.71 ₪

סה"כ לדייר:

פסגה	גבע	שפל	סה"כ	שיא ביקוש
650.26	273.31	268.69	1,192.26	
303.28 ₪	105.53 ₪	85.71 ₪	494.52 ₪	

סה"כ צריכה

סה"כ לתשלום

0.00 ₪	תשלום קבוע	
0.00 ₪	תשלום עבור גודל חיבור ב KVA (0x0)	
494.52 ₪	סה"כ	
84.07 ₪	מע"מ 17.00%	
578.59 ₪	סה"כ לתשלום	כולל מע"מ

התפלגות חיוב בש"ח לפי תעו"ז

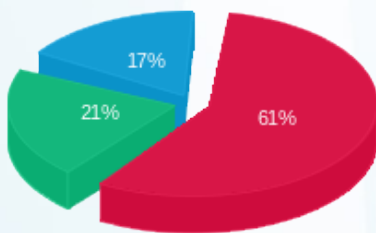

פסגה (303.28 ₪) 61%
גבע (105.53 ₪) 21%
שפל (85.71 ₪) 17%

הסטוריית צריכה בקוט"ש

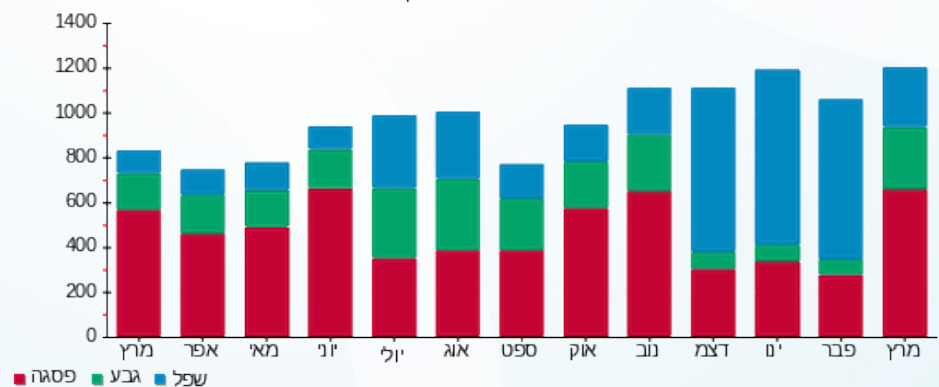



11/04/22

תאריך הפקדה:

שם דייר: ק.קרקע ראשונה ב.חיוני
שם אתר: קניון מעלה אדומים

31/03/22

תאריך קריאה נוכחית:

01/03/22

תאריך קריאה קודמת:

לקוח/ה נכבד/ה, אנו מתכבדים להגיש את חישוב צריכת החשמל לתקופה 01/03/22 - 31/03/22:

ק.קרקע ראשונה ב. חיוני - 6 - 81003026(0x0)

סוג תעריף	סוג צריכה	קריאה קודמת	קריאה נוכחית	סה"כ צריכה בקוט"ש	מחיר לקוט"ש בא"ג	סה"כ לתשלום
פרטי חשבון עבור תאריכים:						
777	פסגה	01/03/22	31/03/22	2,304.58	46.64	1,074.86 ₪
778	גבע	115,648.11	116,543.20	895.09	38.61	345.59 ₪
779	שפל	10,251,794.10	10,253,217.17	1,423.07	31.90	453.96 ₪

סה"כ לדייר:

פסגה	גבע	שפל	סה"כ	שיא ביקוש
2,304.58	895.09	1,423.07	4,622.74	
1,074.86 ₪	345.59 ₪	453.96 ₪	1,874.41 ₪	

סה"כ צריכה

סה"כ לתשלום

0.00 ₪	תשלום קבוע	
0.00 ₪	תשלום עבור גודל חיבור בKVA (0x0)	
1,874.41 ₪	סה"כ	
318.65 ₪	מע"מ 17.00%	
2,193.06 ₪	סה"כ לתשלום	כולל מע"מ

התפלגות חיוב בש"ח לפי תעו"ז

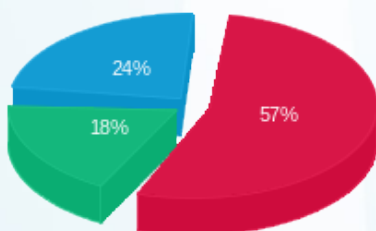

■ פסגה (1,074.86 ₪)
■ גבע (345.59 ₪)
■ שפל (453.96 ₪)

הסטוריית צריכה בקוט"ש

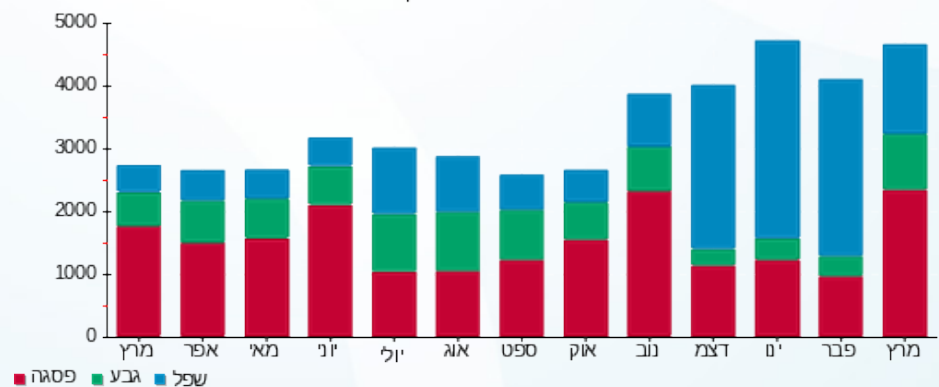



11/04/22

תאריך הפקה:

שם דייר: ק.קרקע שניה ב.חיוני

31/03/22

תאריך קריאה נוכחית:

שם אתר: קניון מעלה אדומים

01/03/22

תאריך קריאה קודמת:

לקוח/ה נכבד/ה, אנו מתכבדים להגיש את חישוב צריכת החשמל לתקופה 01/03/22 - 31/03/22:

ק.קרקע שניה ב.חיוני - 4 - 81003026(0x0)

סוג תעריף	סוג צריכה	קריאה קודמת	קריאה נוכחית	סה"כ צריכה בקוט"ש	מחיר לקוט"ש בא"ג	סה"כ לתשלום
פרטי חשבון עבור תאריכים:						
777	פסגה	01/03/22	31/03/22	1,148.57	46.64	535.69 ₪
778	גבע	140,753.79	141,565.26	811.47	38.61	313.31 ₪
779	שפל	238,541.79	239,643.06	1,101.27	31.90	351.30 ₪

סה"כ לדייר:

פסגה	גבע	שפל	סה"כ	שיא ביקוש
1,148.57	811.47	1,101.27	3,061.31	
535.69 ₪	313.31 ₪	351.30 ₪	1,200.31 ₪	

סה"כ צריכה

סה"כ לתשלום

0.00 ₪	תשלום קבוע	
0.00 ₪	תשלום עבור גודל חיבור בKVA (0x0)	
1,200.31 ₪	סה"כ	
204.05 ₪	מע"מ 17.00%	
1,404.36 ₪	סה"כ לתשלום	כולל מע"מ

התפלגות חיוב בש"ח לפי תעו"ז

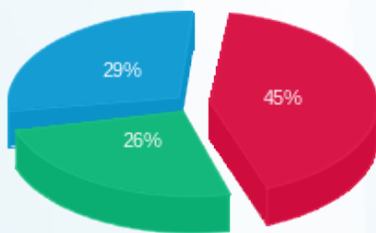

פסגה (535.69 ₪)
גבע (313.31 ₪)
שפל (351.30 ₪)

הסטוריית צריכה בקוט"ש

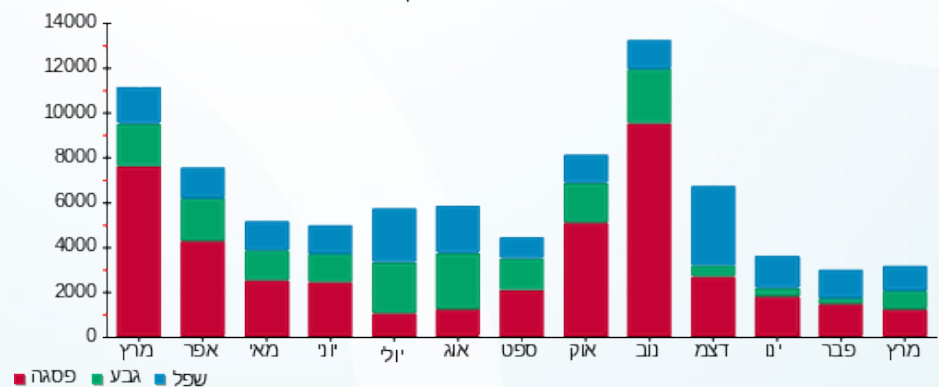



11/04/22 תאריך הפקה:
 31/03/22 תאריך קריאה נוכחית:
 01/03/22 תאריך קריאה קודמת:

שם דייר: קבוצת גולף א.ק. בע"מ - נשים גברים
 שם אתר: קניון מעלה אדומים

לקוח/ה נכבד/ה, אנו מתכבדים להגיש את חישוב צריכת החשמל לתקופה 01/03/22 - 31/03/22:

קבוצת גולף א.ק. בע"מ - נשים גברים - 7 - (3x80)81018740

סוג תעריף	סוג צריכה	קריאה קודמת	קריאה נוכחית	סה"כ צריכה בקוט"ש	מחיר לקוט"ש בא"ג	סה"כ לתשלום
פרטי חשבון עבור תאריכים:			01/03/22	31/03/22		
777	פסגה	318,373.04	321,052.50	2,679.47	46.64	1,249.70 ₪
778	גבע	6,113,611.39	6,114,163.94	552.55	38.61	213.34 ₪
779	שפל	116,907.90	117,148.03	240.13	31.90	76.60 ₪

מיזוג אוויר

סוג תעריף	סוג צריכה	קריאה קודמת	קריאה נוכחית	סה"כ צריכה בקוט"ש	מחיר לקוט"ש בא"ג	סה"כ לתשלום
פרטי חשבון עבור תאריכים:			01/03/22	31/03/22		
777	פסגה			289.979	46.64	135.25 ₪
778	גבע			93.613	38.61	36.14 ₪
779	שפל			48.247	31.90	15.39 ₪

מים וביוב

סוג תעריף	סוג צריכה	קריאה קודמת	קריאה נוכחית	סה"כ צריכה בקוט"ש	מחיר לקוט"ש בא"ג	סה"כ לתשלום
פרטי חשבון עבור תאריכים:			01/03/22	31/03/22		
777	פסגה			2.115	46.64	0.99 ₪
778	גבע			0.000	38.61	0.00 ₪
779	שפל			0.000	31.90	0.00 ₪

סה"כ לדייר:

פסגה	גבע	שפל	סה"כ	שיא ביקוש
2,971.56	646.16	288.38	3,906.10	
1,385.94 ₪	249.48 ₪	91.99 ₪	1,727.41 ₪	

סה"כ צריכה
 סה"כ לתשלום

38.53 ₪	תשלום קבוע	
14.67 ₪	תשלום עבור גודל חיבור בKVA (3x80)	
1,780.62 ₪	סה"כ	
302.70 ₪	מע"מ 17.00%	
2,083.32 ₪	סה"כ לתשלום	כולל מע"מ





התפלגות חיוב בש"ח לפי תעו"ז

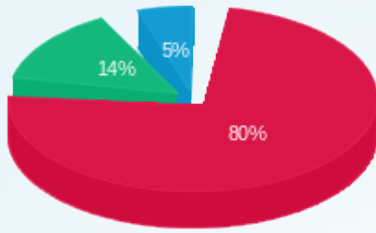

- פסגה (1,385.94 ש"ח)
- גבע (249.48 ש"ח)
- שפל (91.99 ש"ח)

הסטוריית צריכה בקוט"ש

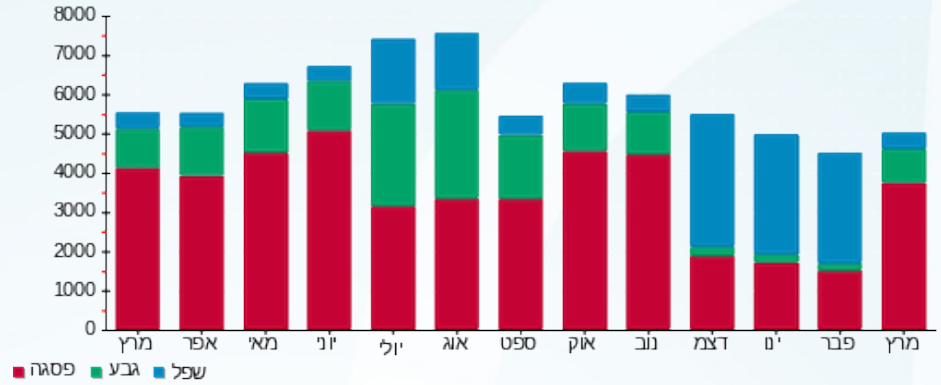

11/04/22 תאריך הפקדה:
 31/03/22 תאריך קריאה נוכחית:
 01/03/22 תאריך קריאה קודמת:

שם דייר: קופ"ח מאוחדת
 שם אתר: קניון מעלה אדומים

לקוח/ה נכבד/ה, אנו מתכבדים להגיש את חישוב צריכת החשמל לתקופה 01/03/22 - 31/03/22:

קופ"ח מאוחדת - 4 - 81037775 (3x250)

סוג תעריף	סוג צריכה	קריאה קודמת	קריאה נוכחית	סה"כ צריכה בקוט"ש	מחיר לקוט"ש בא"ג	סה"כ לתשלום
פרטי חשבון עבור תאריכים:						
		01/03/22	31/03/22			
777	פסגה	475,178.00	481,059.20	5,881.20	46.64	2,742.99 ₪
778	גבע	198,759.20	200,908.80	2,149.60	38.61	829.96 ₪
779	שפל	537,245.20	542,350.00	5,104.80	31.90	1,628.43 ₪

סה"כ לדייר:

פסגה	גבע	שפל	סה"כ	שיא ביקוש
5,881.20	2,149.60	5,104.80	13,135.60	29.20
2,742.99 ₪	829.96 ₪	1,628.43 ₪	5,201.38 ₪	

סה"כ צריכה
 סה"כ לתשלום

214.45 ₪	תשלום קבוע	
45.86 ₪	תשלום עבור גודל חיבור בKVA (3x250)	
5,461.69 ₪	סה"כ	
928.49 ₪	מע"מ 17.00%	
6,390.18 ₪	סה"כ לתשלום	כולל מע"מ

התפלגות חיוב בש"ח לפי תעו"ז

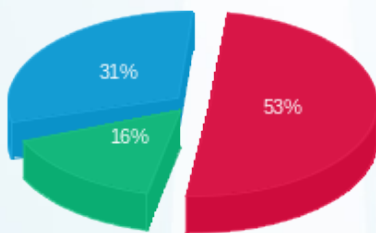

■ פסגה (2,742.99 ₪)
 ■ גבע (829.96 ₪)
 ■ שפל (1,628.43 ₪)

הסטוריית צריכה בקוט"ש

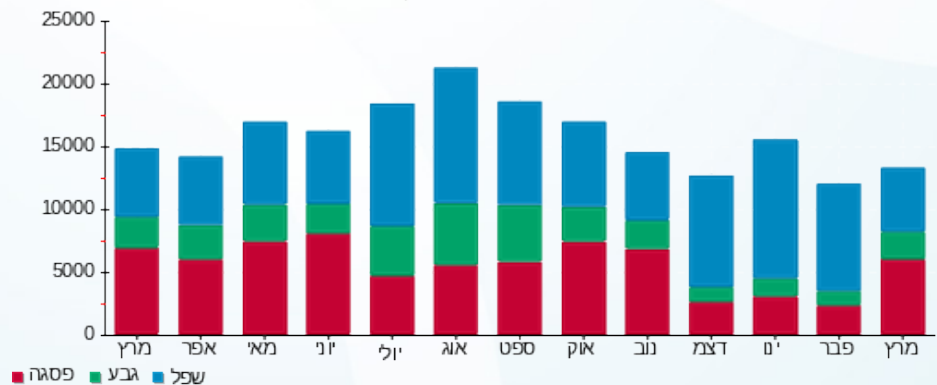

11/04/22 תאריך הפקה:
 31/03/22 תאריך קריאה נוכחי:
 01/03/22 תאריך קריאה קודמת:

שם דייר: קופ"ח מאוחדת - מכון פיזיותרפיה
 שם אתר: קניון מעלה אדומים

לקוח/ה נכבד/ה, אנו מתכבדים להגיש את חישוב צריכת החשמל לתקופה 01/03/22 - 31/03/22:

קופ"ח מאוחדת - מכון פיזיותרפיה - 3 - 18170606 (3x63)

סוג תעריף	סוג צריכה	קריאה קודמת	קריאה נוכחית	סה"כ צריכה בקוט"ש	מחיר לקוט"ש בא"ג	סה"כ לתשלום
פרטי חשבון עבור תאריכים:						
777	פסגה	01/03/22	31/03/22	870.30	46.64	405.91 ₪
778	גבע	8,491.40	8,681.20	189.80	38.61	73.28 ₪
779	שפל	20,942.25	21,189.45	247.20	31.90	78.86 ₪

סה"כ לדייר:

פסגה	גבע	שפל	סה"כ	שיא ביקוש
870.30	189.80	247.20	1,307.30	68.92
₪ 405.91	₪ 73.28	₪ 78.86	₪ 558.05	

סה"כ צריכה
 סה"כ לתשלום

214.45 ₪	תשלום קבוע	
11.56 ₪	תשלום עבור גודל חיבור בKVA (3x63)	
784.05 ₪	סה"כ	
133.29 ₪	מע"מ 17.00%	
917.34 ₪	סה"כ לתשלום	כולל מע"מ

התפלגות חיוב בש"ח לפי תעו"ז

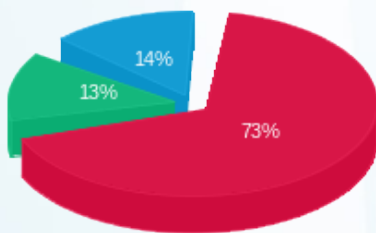

פסגה (₪ 405.91) ■
 גבע (₪ 73.28) ■
 שפל (₪ 78.86) ■

הסטוריית צריכה בקוט"ש

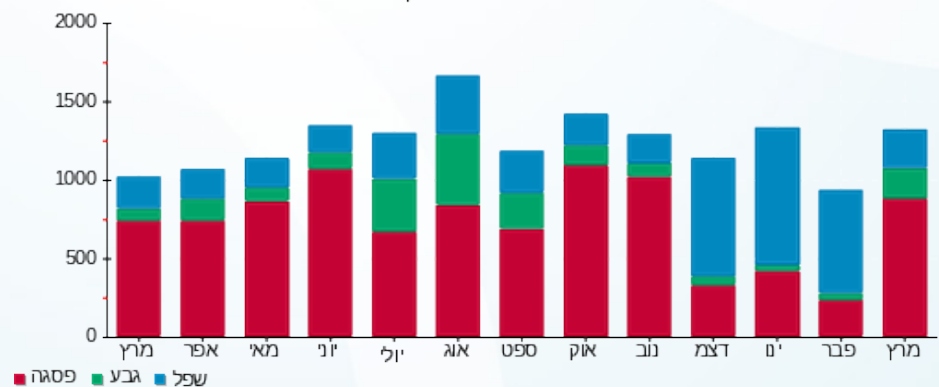



11/04/22

תאריך הפקדה:

31/03/22

תאריך קריאה נוכחית:

01/03/22

תאריך קריאה קודמת:

שם דייר: קופ"ח מכבי
שם אתר: קניון מעלה אדומים

לקוח/ה נכבד/ה, אנו מתכבדים להגיש את חישוב צריכת החשמל לתקופה 01/03/22 - 31/03/22:

קופ"ח מכבי - 6 - 81022692(3x400)

סוג תעריף	סוג צריכה	קריאה קודמת	קריאה נוכחית	סה"כ צריכה בקוט"ש	מחיר לקוט"ש בא"ג	סה"כ לתשלום
פרטי חשבון עבור תאריכים:						
		01/03/22	31/03/22			
777	פסגה	223,047.60	231,825.60	8,778.00	46.64	4,094.06 ₪
778	גבע	82,830.40	84,685.60	1,855.20	38.61	716.29 ₪
779	שפל	188,340.80	191,537.60	3,196.80	31.90	1,019.78 ₪

סה"כ לדייר:

פסגה	גבע	שפל	סה"כ	שיא ביקוש
8,778.00	1,855.20	3,196.80	13,830.00	52.80
4,094.06 ₪	716.29 ₪	1,019.78 ₪	5,830.13 ₪	

סה"כ צריכה

סה"כ לתשלום

214.45 ₪	תשלום קבוע תשלום עבור גודל חיבור בKVA (3x400) סה"כ מע"מ 17.00%	
73.37 ₪		
6,117.95 ₪		
1,040.05 ₪		
7,158.00 ₪	סה"כ לתשלום	כולל מע"מ

התפלגות חיוב בש"ח לפי תעו"ז

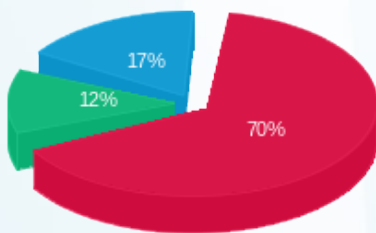

■ פסגה (4,094.06 ₪)
■ גבע (716.29 ₪)
■ שפל (1,019.78 ₪)

הסטוריית צריכה בקוט"ש

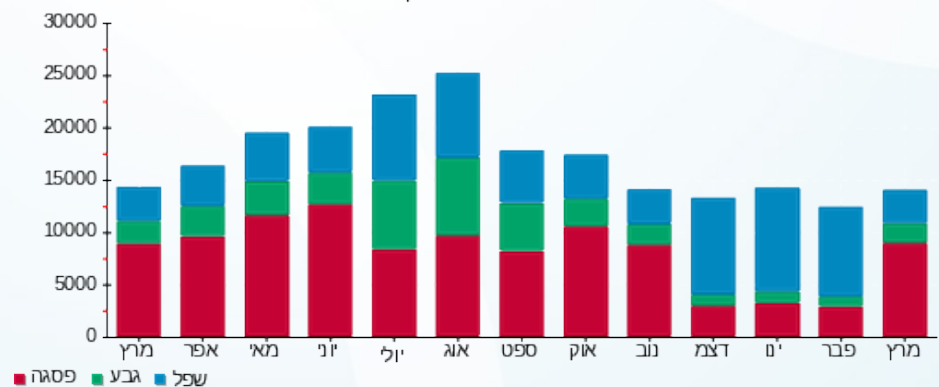



11/04/22

תאריך הפקה:

שם דייר: קידי סטאר משחקה
שם אתר: קניון מעלה אדומים

31/03/22

תאריך קריאה נוכחית:

01/03/22

תאריך קריאה קודמת:

לקוח/ה נכבד/ה, אנו מתכבדים להגיש את חישוב צריכת החשמל לתקופה 01/03/22 - 31/03/22:

קידי סטאר משחקה - 4 - 16226536 (3x40)

סוג תעריף	סוג צריכה	קריאה קודמת	קריאה נוכחית	סה"כ צריכה בקוט"ש	מחיר לקוט"ש בא"ג	סה"כ לתשלום
פרטי חשבון עבור תאריכים:						
777	פסגה	01/03/22	31/03/22	1,303.80	46.64	608.09 ₪
778	גבע	5,249.30	5,743.75	494.45	38.61	190.91 ₪
779	שפל	10,629.75	11,130.00	500.25	31.90	159.58 ₪

סה"כ לדייר:

פסגה	גבע	שפל	סה"כ	שיא ביקוש
1,303.80	494.45	500.25	2,298.50	4.80
608.09 ₪	190.91 ₪	159.58 ₪	958.58 ₪	

סה"כ צריכה

סה"כ לתשלום

214.45 ₪	תשלום קבוע תשלום עבור גודל חיבור בKVA (3x40) סה"כ מע"מ 17.00%	סה"כ לתשלום
7.34 ₪		
1,180.37 ₪		
200.66 ₪		
1,381.03 ₪		כולל מע"מ

התפלגות חיוב בש"ח לפי תעו"ז

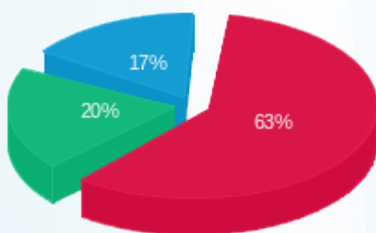

■ פסגה (608.09 ₪)
■ גבע (190.91 ₪)
■ שפל (159.58 ₪)

הסטוריית צריכה בקוט"ש

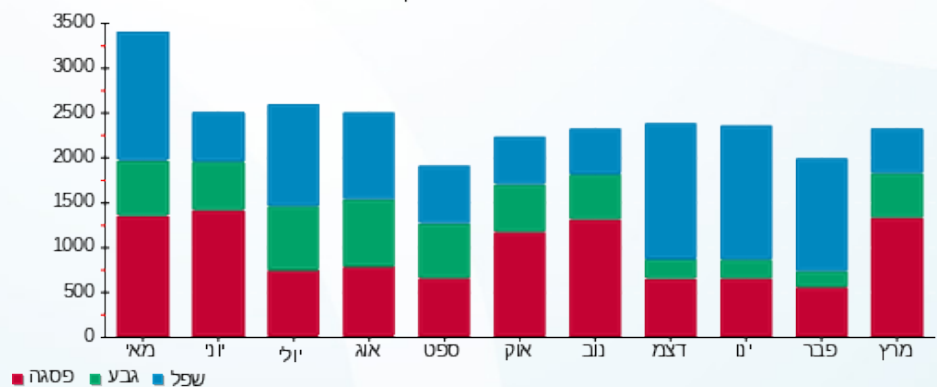

11/04/22 תאריך הפקה:
 31/03/22 תאריך קריאה נוכחית:
 01/03/22 תאריך קריאה קודמת:

שם דייר: קסטרו שיווק (1985) בע"מ
 שם אתר: קניון מעלה אדומים

לקוח/ה נכבד/ה, אנו מתכבדים להגיש את חישוב צריכת החשמל לתקופה 01/03/22 - 31/03/22:

קסטרו - 2 - (3x250)81022639

סוג תעריף	סוג צריכה	קריאה קודמת	קריאה נוכחית	סה"כ צריכה בקוט"ש	מחיר לקוט"ש בא"ג	סה"כ לתשלום
		01/03/22	31/03/22	פרטי חשבון עבור תאריכים:		
777	פסגה	5,212,351.99	5,222,077.37	9,725.38	46.64	4,535.92 ₪
778	גבע	4,483,221.01	4,486,114.79	2,893.78	38.61	1,117.29 ₪
779	שפל	4,584,488.77	4,586,465.51	1,976.74	31.90	630.58 ₪

סה"כ לדייר:

פסגה	גבע	שפל	סה"כ	שיא ביקוש
9,725.38	2,893.78	1,976.74	14,595.90	
4,535.92 ₪	1,117.29 ₪	630.58 ₪	6,283.79 ₪	

סה"כ צריכה
סה"כ לתשלום

214.45 ₪	תשלום קבוע	
45.86 ₪	תשלום עבור גודל חיבור בKVA (3x250)	
6,544.09 ₪	סה"כ	
1,112.50 ₪	מע"מ 17.00%	
7,656.59 ₪	סה"כ לתשלום	כולל מע"מ

התפלגות חיוב בש"ח לפי תעו"ז

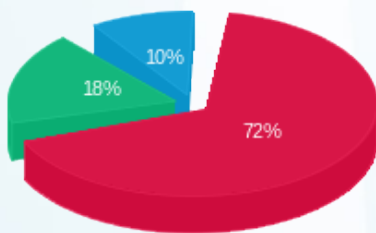

פסגה (4,535.92 ₪) 72%
 גבע (1,117.29 ₪) 18%
 שפל (630.58 ₪) 10%

הסטוריית צריכה בקוט"ש

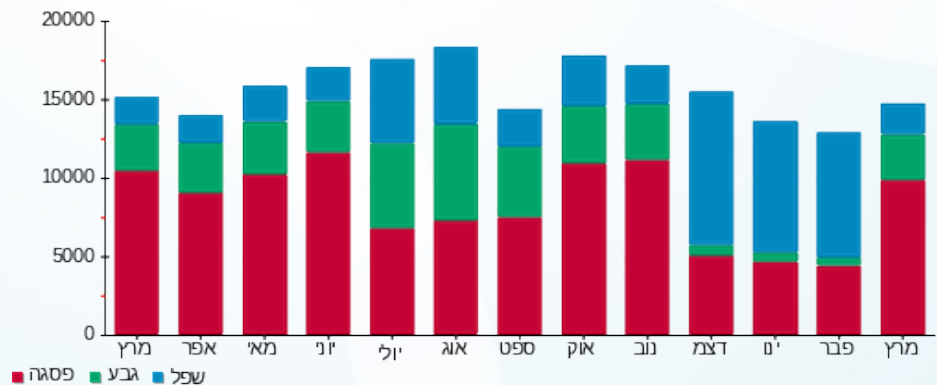

11/04/22 תאריך הפקדה:
 31/03/22 תאריך קריאה נוכחית:
 01/03/22 תאריך קריאה קודמת:

שם דייר: קץ 1- מעבר ביה"כ חיוני
 שם אתר: קניון מעלה אדומים

לקוח/ה נכבד/ה, אנו מתכבדים להגיש את חישוב צריכת החשמל לתקופה 01/03/22 - 31/03/22:

קץ 1- מעבר ביה"כ חיוני - 3 - 81003026(0x0)

סוג תעריף	סוג צריכה	קריאה קודמת	קריאה נוכחית	סה"כ צריכה בקוט"ש	מחיר לקוט"ש בא"ג	סה"כ לתשלום
פרטי חשבון עבור תאריכים:						
777	פסגה	01/03/22	31/03/22	807.79	46.64	376.75 ₪
778	גבע	84,676.01	85,037.26	361.25	38.61	139.48 ₪
779	שפל	193,569.79	193,945.77	375.98	31.90	119.94 ₪

סה"כ לדייר:

פסגה	גבע	שפל	סה"כ	שיא ביקוש
807.79	361.25	375.98	1,545.01	
₪ 376.75	₪ 139.48	₪ 119.94	₪ 636.17	

סה"כ צריכה
 סה"כ לתשלום

₪ 0.00	תשלום קבוע	
₪ 0.00	תשלום עבור גודל חיבור בKVA (0x0)	
₪ 636.17	סה"כ	
₪ 108.15	מע"מ 17.00%	
₪ 744.32	סה"כ לתשלום	כולל מע"מ

התפלגות חיוב בש"ח לפי תעו"ז

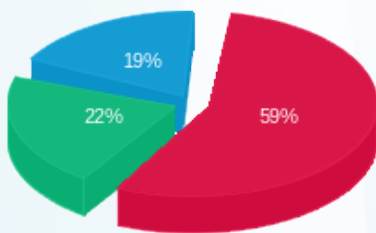

פסגה (₪ 376.75) 19%
 גבע (₪ 139.48) 22%
 שפל (₪ 119.94) 59%

הסטוריית צריכה בקוט"ש

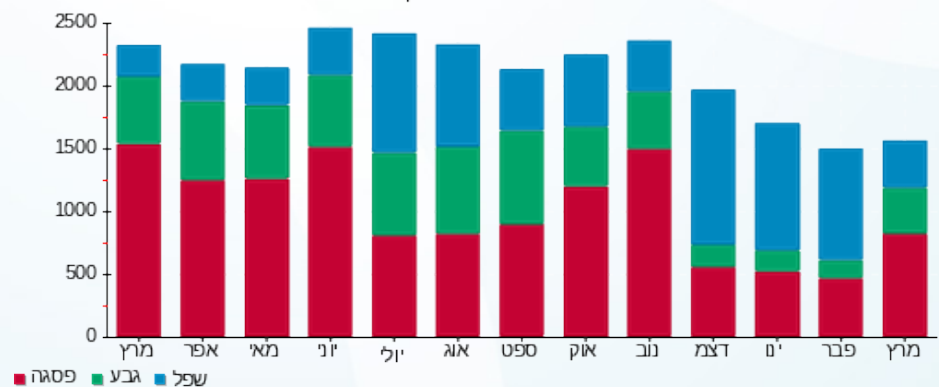



11/04/22 תאריך הפקה:
 31/03/22 תאריך קריאה נוכחית:
 01/03/22 תאריך קריאה קודמת:

שם דייר: קרביץ ישראל בע"מ
שם אתר: קניון מעלה אדומים

לקוח/ה נכבד/ה, אנו מתכבדים להגיש את חישוב צריכת החשמל לתקופה 01/03/22 - 31/03/22:

קרביץ - 1 - 81022233 (3x40)

סוג תעריף	סוג צריכה	קריאה קודמת	קריאה נוכחית	סה"כ צריכה בקוט"ש	מחיר לקוט"ש בא"ג	סה"כ לתשלום
פרטי חשבון עבור תאריכים:						
777	פסגה	01/03/22	31/03/22	415.92	46.64	193.98 ₪
778	גבע	34,471.53	34,688.57	217.04	38.61	83.80 ₪
779	שפל	40,982.94	41,100.55	117.61	31.90	37.52 ₪

מיזוג אוויר

סוג תעריף	סוג צריכה	קריאה קודמת	קריאה נוכחית	סה"כ צריכה בקוט"ש	מחיר לקוט"ש בא"ג	סה"כ לתשלום
פרטי חשבון עבור תאריכים:						
777	פסגה	01/03/22	31/03/22	135.064	46.64	62.99 ₪
778	גבע	43.602	43.602	38.61	16.83 ₪	
779	שפל	22.472	22.472	31.90	7.17 ₪	

מים וביוב

סוג תעריף	סוג צריכה	קריאה קודמת	קריאה נוכחית	סה"כ צריכה בקוט"ש	מחיר לקוט"ש בא"ג	סה"כ לתשלום
פרטי חשבון עבור תאריכים:						
777	פסגה	01/03/22	31/03/22	0.985	46.64	0.46 ₪
778	גבע	0.000	0.000	38.61	0.00 ₪	
779	שפל	0.000	0.000	31.90	0.00 ₪	

סה"כ לדייר:

פסגה	גבע	שפל	סה"כ	שיא ביקוש
551.97	260.64	140.08	952.68	
257.44 ₪	100.63 ₪	44.69 ₪	402.75 ₪	

סה"כ צריכה
סה"כ לתשלום

214.45 ₪	תשלום קבוע	
7.34 ₪	תשלום עבור גודל חיבור בKVA (3x40)	
624.54 ₪	סה"כ	
106.17 ₪	מע"מ 17.00%	
730.71 ₪	סה"כ לתשלום	כולל מע"מ





התפלגות חיוב בש"ח לפי תעו"ז

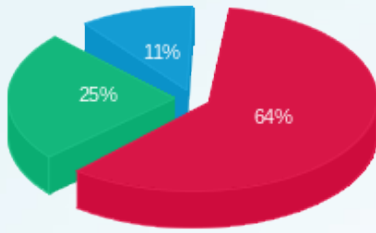

פסגה (257.44 ש"ח)
 גבע (100.63 ש"ח)
 שפל (44.69 ש"ח)

הסטוריית צריכה בקוט"ש

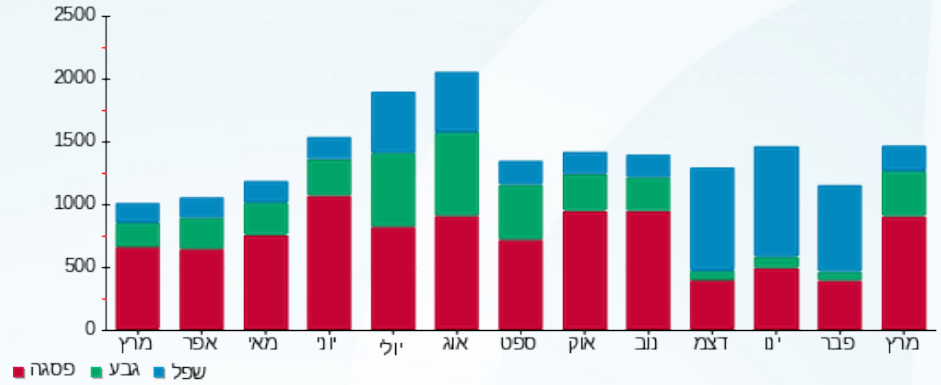



11/04/22 תאריך הפקה:
 31/03/22 תאריך קריאה נכחית:
 01/03/22 תאריך קריאה קודמת:

שם דייר: קרייזי לין
 שם אתר: קניון מעלה אדומים

לקוח/ה נכבד/ה, אנו מתכבדים להגיש את חישוב צריכת החשמל לתקופה 01/03/22 - 31/03/22:

קרייזי לין - 3 - 81022698(3x40)

סוג תעריף	סוג צריכה	קריאה קודמת	קריאה נכחית	סה"כ צריכה בקוט"ש	מחיר לקוט"ש בא"ג	סה"כ לתשלום
פרטי חשבון עבור תאריכים:			01/03/22	31/03/22		
777	פסגה	1,123,116.60	1,123,930.38	813.78	46.64	379.55 ₪
778	גבע	40,643.98	40,830.04	186.07	38.61	71.84 ₪
779	שפל	44,028.81	44,130.85	102.04	31.90	32.55 ₪

מיזוג אוויר

סוג תעריף	סוג צריכה	קריאה קודמת	קריאה נכחית	סה"כ צריכה בקוט"ש	מחיר לקוט"ש בא"ג	סה"כ לתשלום
פרטי חשבון עבור תאריכים:			01/03/22	31/03/22		
777	פסגה			214.078	46.64	99.85 ₪
778	גבע			69.110	38.61	26.68 ₪
779	שפל			35.618	31.90	11.36 ₪

מים וביוב

סוג תעריף	סוג צריכה	קריאה קודמת	קריאה נכחית	סה"כ צריכה בקוט"ש	מחיר לקוט"ש בא"ג	סה"כ לתשלום
פרטי חשבון עבור תאריכים:			01/03/22	31/03/22		
777	פסגה			1.562	46.64	0.73 ₪
778	גבע			0.000	38.61	0.00 ₪
779	שפל			0.000	31.90	0.00 ₪

סה"כ לדייר:

פסגה	גבע	שפל	סה"כ	שיא ביקוש
1,029.42	255.18	137.66	1,422.26	
₪ 480.12	₪ 98.52	₪ 43.91	₪ 622.56	

סה"כ צריכה
 סה"כ לתשלום

214.45 ₪	תשלום קבוע	
7.34 ₪	תשלום עבור גודל חיבור בKVA (3x40)	
844.35 ₪	סה"כ	
143.54 ₪	מע"מ 17.00%	
987.88 ₪	סה"כ לתשלום	כולל מע"מ





התפלגות חיוב בש"ח לפי תעו"ז

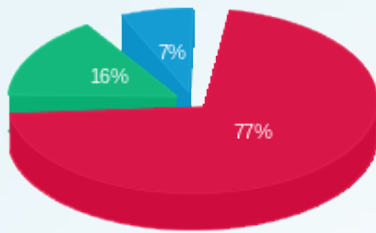

■ פסגה (480.12 ש"ח)
■ גבע (98.52 ש"ח)
■ שפל (43.91 ש"ח)

הסטוריית צריכה בקוט"ש

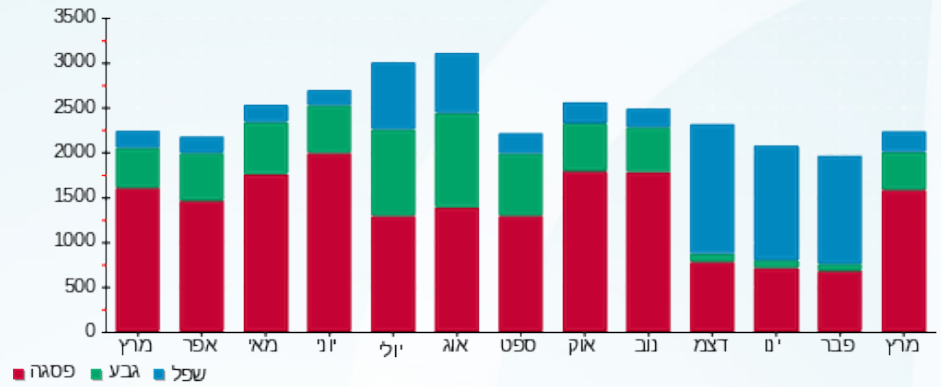

11/04/22 תאריך הפקדה:
 31/03/22 תאריך קריאה נוכחית:
 01/03/22 תאריך קריאה קודמת:

שם דייר: ר.ת.ג. מתוקים בע"מ זיסלק
 שם אתר: קניון מעלה אדומים

לקוח/ה נכבד/ה, אנו מתכבדים להגיש את חישוב צריכת החשמל לתקופה 01/03/22 - 31/03/22:

ר.ת.ג. מתוקים בע"מ זיסלק - 2 - 81018740(3x40)

סוג תעריף	סוג צריכה	קריאה קודמת	קריאה נוכחית	סה"כ צריכה בקוט"ש	מחיר לקוט"ש בא"ג	סה"כ לתשלום
פרטי חשבון עבור תאריכים:						
		01/03/22	31/03/22			
777	פסגה	633,275.14	635,690.99	2,415.85	46.64	1,126.75 ₪
778	גבע	559,379.35	560,092.96	713.62	38.61	275.53 ₪
779	שפל	647,401.42	648,733.49	1,332.07	31.90	424.93 ₪

סה"כ לדייר:

פסגה	גבע	שפל	סה"כ	שיא ביקוש
2,415.85	713.62	1,332.07	4,461.53	
1,126.75 ₪	275.53 ₪	424.93 ₪	1,827.21 ₪	

סה"כ צריכה
 סה"כ לתשלום

38.53 ₪	תשלום קבוע תשלום עבור גודל חיבור בKVA (3x40) סה"כ מע"מ 17.00%	סלול מע"מ
7.34 ₪		
1,873.08 ₪		
318.42 ₪		
2,191.50 ₪	סה"כ לתשלום	

התפלגות חיוב בש"ח לפי תעו"ז

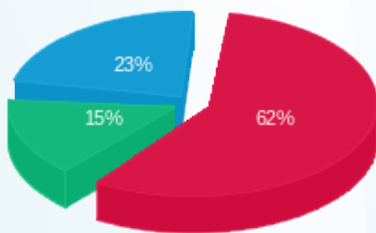

פסגה (1,126.75 ₪) 23%
 גבע (275.53 ₪) 15%
 שפל (424.93 ₪) 62%

הסטוריית צריכה בקוט"ש

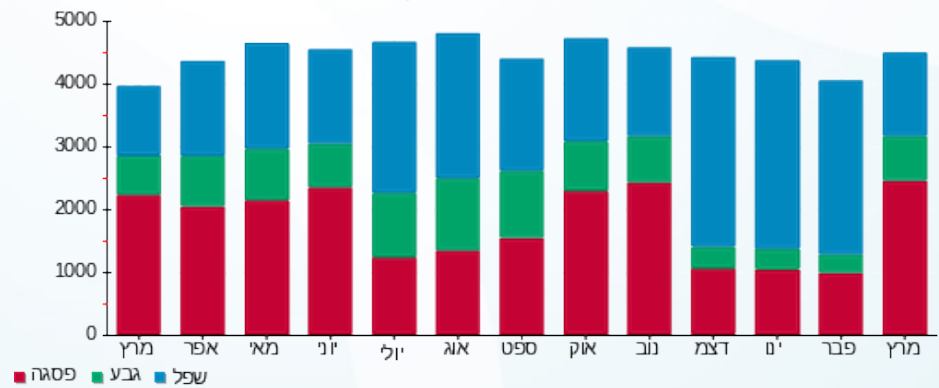



11/04/22

תאריך הפקדה:

שם דייר: ראשי חיוני מעבר שלום
שם אתר: קניון מעלה אדומים

31/03/22

תאריך קריאה נוכחית:

01/03/22

תאריך קריאה קודמת:

לקוח/ה נכבד/ה, אנו מתכבדים להגיש את חישוב צריכת החשמל לתקופה 01/03/22 - 31/03/22:

ראשי חיוני מעבר שלום - 3 - 81018852(0x0)

סוג תעריף	סוג צריכה	קריאה קודמת	קריאה נוכחית	סה"כ צריכה בקוט"ש	מחיר לקוט"ש בא"ג	סה"כ לתשלום
פרטי חשבון עבור תאריכים:						
777	פסגה	01/03/22	31/03/22	405.28	46.64	189.02 ₪
778	גבע	19,719.16	19,857.68	138.52	38.61	53.48 ₪
779	שפל	44,152.80	44,303.81	151.01	31.90	48.17 ₪

סה"כ לדייר:

פסגה	גבע	שפל	סה"כ	שיא ביקוש
405.28	138.52	151.01	694.81	
189.02 ₪	53.48 ₪	48.17 ₪	290.68 ₪	

סה"כ צריכה

סה"כ לתשלום

0.00 ₪	תשלום קבוע	
0.00 ₪	תשלום עבור גודל חיבור בKVA (0x0)	
290.68 ₪	סה"כ	
49.41 ₪	מע"מ 17.00%	
340.09 ₪	סה"כ לתשלום	כולל מע"מ

התפלגות חיוב בש"ח לפי תעו"ז

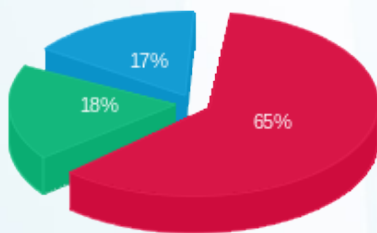

פסגה (189.02 ₪)
גבע (53.48 ₪)
שפל (48.17 ₪)

הסטוריית צריכה בקוט"ש

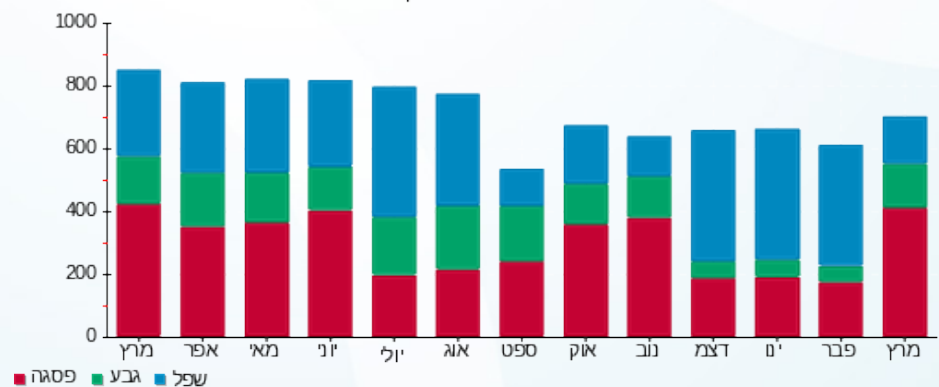



11/04/22 תאריך הפקה:
 31/03/22 תאריך קריאה נוכחית:
 01/03/22 תאריך קריאה קודמת:

שם דייר: ראשי מ"א 1
 שם אתר: קניון מעלה אדומים

לקוח/ה נכבד/ה, אנו מתכבדים להגיש את חישוב צריכת החשמל לתקופה 01/03/22 - 31/03/22:

ראשי מ"א - 4 - 81017911

סוג תעריף	סוג צריכה	קריאה קודמת	קריאה נוכחית	סה"כ צריכה בקוט"ש	מחיר לקוט"ש בא"ג	סה"כ לתשלום
		01/03/22	31/03/22			
777	פסגה	3,178,155.34	3,194,209.97	16,054.63	46.64	7,487.88 ₪
778	גבע	1,357,128.29	1,362,166.56	5,038.27	38.61	1,945.28 ₪
779	שפל	1,011,202.58	1,015,732.85	4,530.26	31.90	1,445.15 ₪

סה"כ לדייר:

פסגה	גבע	שפל	סה"כ	שיא ביקוש
16,054.63	5,038.27	4,530.26	25,623.17	
7,487.88 ₪	1,945.28 ₪	1,445.15 ₪	10,878.31 ₪	

סה"כ צריכה
 סה"כ לתשלום

תשלום קבוע	סה"כ	מע"מ 17.00%	כולל מע"מ
0.00 ₪	10,878.31 ₪	1,849.31 ₪	12,727.62 ₪
			סה"כ לתשלום

התפלגות חיוב בש"ח לפי תעו"ז

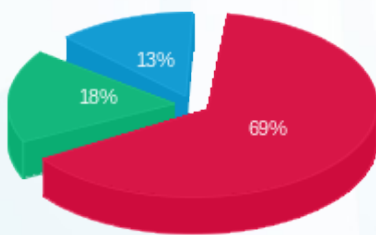

פסגה (7,487.88 ₪) 69%
 גבע (1,945.28 ₪) 18%
 שפל (1,445.15 ₪) 13%

הסטוריית צריכה בקוט"ש

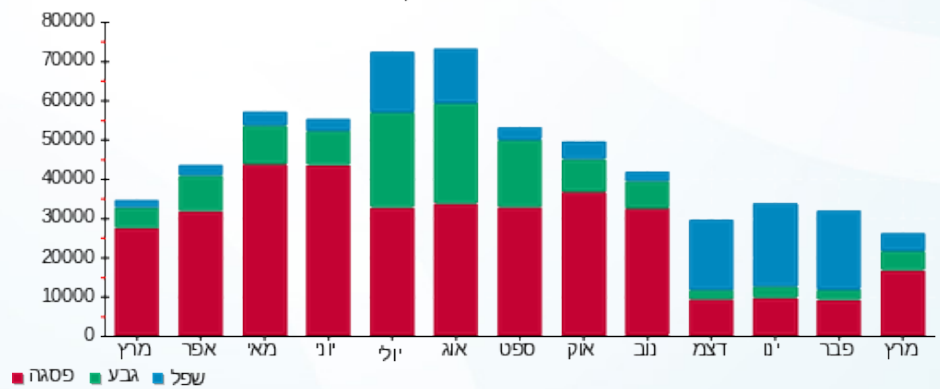



11/04/22 תאריך הפקה:
 31/03/22 תאריך קריאה נוכחית:
 01/03/22 תאריך קריאה קודמת:

שם דייר: ראשי מ"א 2
 שם אתר: קניון מעלה אדומים

לקוח/ה נכבד/ה, אנו מתכבדים להגיש את חישוב צריכת החשמל לתקופה 01/03/22 - 31/03/22:

ראשי מ"א - 8 - 81018852

סוג תעריף	סוג צריכה	קריאה קודמת	קריאה נוכחית	סה"כ צריכה בקוט"ש	מחיר לקוט"ש בא"ג	סה"כ לתשלום
		01/03/22	31/03/22			
777	פסגה	122,866.28	129,592.67	6,726.39	46.64	3,137.19 ₪
778	גבע	41,533.73	42,792.62	1,258.88	38.61	486.06 ₪
779	שפל	137,269.39	138,752.99	1,483.59	31.90	473.27 ₪

סה"כ לדייר:

פסגה	גבע	שפל	סה"כ	שיא ביקוש
6,726.39	1,258.88	1,483.59	9,468.87	
3,137.19 ₪	486.06 ₪	473.27 ₪	4,096.51 ₪	

סה"כ צריכה
 סה"כ לתשלום

0.00 ₪	תשלום קבוע
4,096.51 ₪	סה"כ
696.41 ₪	מע"מ 17.00%
4,792.92 ₪	כולל מע"מ
	סה"כ לתשלום

התפלגות חיוב בש"ח לפי תעו"ז

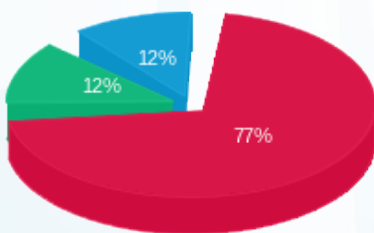

פסגה (3,137.19 ₪)
 גבע (486.06 ₪)
 שפל (473.27 ₪)

הסטוריית צריכה בקוט"ש

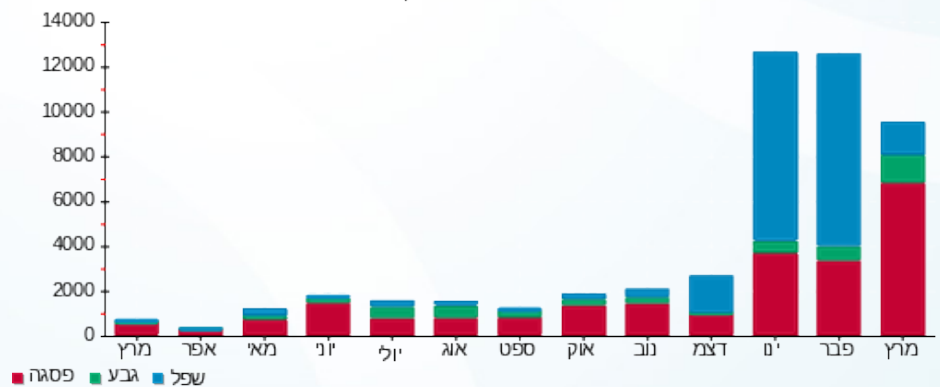



11/04/22 תאריך הפקה:
 31/03/22 תאריך קריאה נוכחית:
 01/03/22 תאריך קריאה קודמת:

שם דייר: ראשי מעבר שלום ב.חינוי
 שם אתר: קניון מעלה אדומים

לקוח/ה נכבד/ה, אנו מתכבדים להגיש את חישוב צריכת החשמל לתקופה 01/03/22 - 31/03/22:

ראשי מעבר שלום ב.חינוי - 5 - 81018852

סוג תעריף	סוג צריכה	קריאה קודמת	קריאה נוכחית	סה"כ צריכה בקוט"ש	מחיר לקוט"ש בא"ג	סה"כ לתשלום
		01/03/22	31/03/22			
777	פסגה	1,985,731.20	2,013,407.42	27,676.22	46.64	12,908.19 ₪
778	גבע	811,078.67	817,328.45	6,249.78	38.61	2,413.04 ₪
779	שפל	1,578,504.47	1,586,709.60	8,205.13	31.90	2,617.44 ₪

סה"כ לדייר:

פסגה	גבע	שפל	סה"כ	שיא ביקוש
27,676.22	6,249.78	8,205.13	42,131.14	
12,908.19 ₪	2,413.04 ₪	2,617.44 ₪	17,938.67 ₪	

סה"כ צריכה
 סה"כ לתשלום

תשלום קבוע	סה"כ	מע"מ 17.00%	כולל מע"מ
0.00 ₪	17,938.67 ₪	3,049.57 ₪	20,988.24 ₪
			סה"כ לתשלום

התפלגות חיוב בש"ח לפי תעו"ז

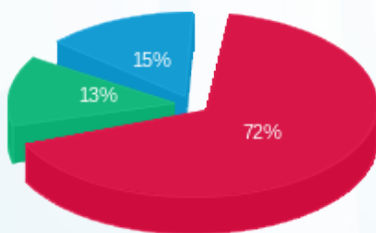

פסגה (12,908.19 ₪) 72%
 גבע (2,413.04 ₪) 13%
 שפל (2,617.44 ₪) 15%

הסטוריית צריכה בקוט"ש

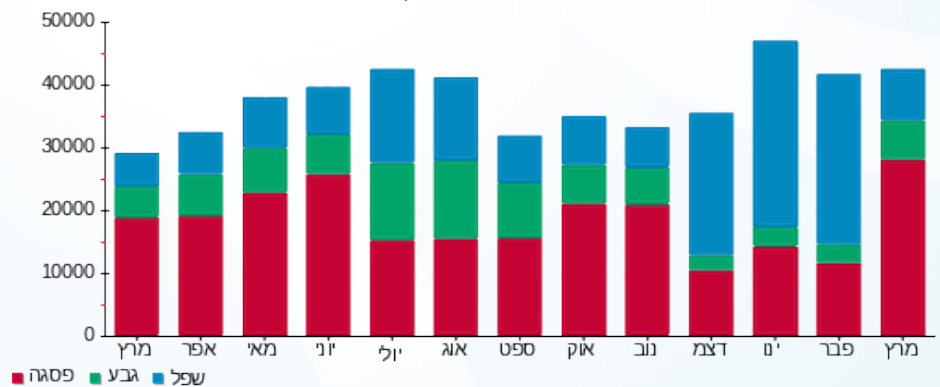

11/04/22 תאריך הפקה:
 31/03/22 תאריך קריאה נוכחית:
 01/03/22 תאריך קריאה קודמת:

שם דייר: ראשי מרתף חיוני
 שם אתר: קניון מעלה אדומים

לקוח/ה נכבד/ה, אנו מתכבדים להגיש את חישוב צריכת החשמל לתקופה 01/03/22 - 31/03/22:

ראשי מרתף חיוני - 1 - 81003026

סוג תעריף	סוג צריכה	קריאה קודמת	קריאה נוכחית	סה"כ צריכה בקוט"ש	מחיר לקוט"ש בא"ג	סה"כ לתשלום
		01/03/22	31/03/22			
777	פסגה	345,026.64	347,407.48	2,380.85	46.64	1,110.43 ₪
778	גבע	169,231.10	170,105.91	874.82	38.61	337.77 ₪
779	שפל	436,496.07	437,856.48	1,360.42	31.90	433.97 ₪

סה"כ לדייר:

פסגה	גבע	שפל	סה"כ	שיא ביקוש
2,380.85	874.82	1,360.42	4,616.08	
1,110.43 ₪	337.77 ₪	433.97 ₪	1,882.17 ₪	

סה"כ צריכה
 סה"כ לתשלום

תשלום קבוע	סה"כ	מע"מ 17.00%	כולל מע"מ
0.00 ₪	1,882.17 ₪	319.97 ₪	2,202.13 ₪
		סה"כ לתשלום	

התפלגות חיוב בש"ח לפי תעו"ז

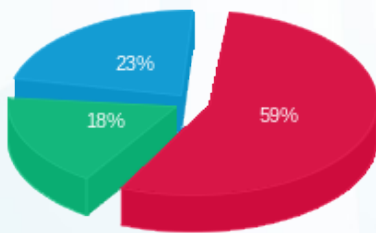

פסגה (1,110.43 ₪) 23%
 גבע (337.77 ₪) 18%
 שפל (433.97 ₪) 59%

הסטוריית צריכה בקוט"ש

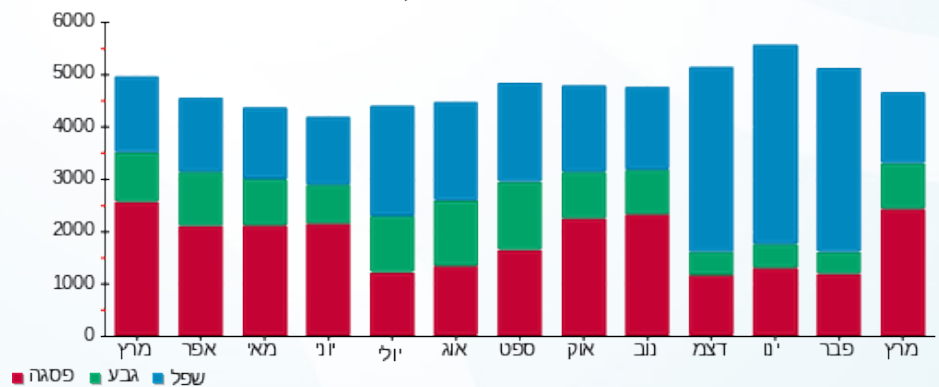



11/04/22

תאריך הפקה:

שם דייר: ראשי קרקע עליונה חיוני
שם אתר: קניון מעלה אדומים

31/03/22

תאריך קריאה נוכחית:

01/03/22

תאריך קריאה קודמת:

לקוח/ה נכבד/ה, אנו מתכבדים להגיש את חישוב צריכת החשמל לתקופה 01/03/22 - 31/03/22:

ראשי קרקע עליונה חיוני - 2 - 81003026

סוג תעריף	סוג צריכה	קריאה קודמת	קריאה נוכחית	סה"כ צריכה בקוט"ש	מחיר לקוט"ש בא"ג	סה"כ לתשלום
		01/03/22	31/03/22			
777	פסגה	2,564,181.33	2,569,448.53	5,267.20	46.64	2,456.62 ₪
778	גבע	2,263,064.60	2,264,873.55	1,808.95	38.61	698.44 ₪
779	שפל	2,597,752.38	2,600,168.09	2,415.71	31.90	770.61 ₪

סה"כ לדייר:

פסגה	גבע	שפל	סה"כ	שיא ביקוש
5,267.20	1,808.95	2,415.71	9,491.86	
2,456.62 ₪	698.44 ₪	770.61 ₪	3,925.67 ₪	

סה"כ צריכה
סה"כ לתשלום

תשלום קבוע	0.00 ₪	
סה"כ	3,925.67 ₪	
מע"מ 17.00%	667.36 ₪	
כולל מע"מ	4,593.03 ₪	סה"כ לתשלום

התפלגות חיוב בש"ח לפי תעו"ז

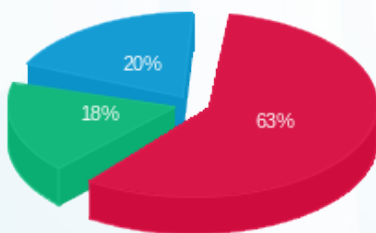

פסגה (2,456.62 ₪) 63%
גבע (698.44 ₪) 18%
שפל (770.61 ₪) 20%

הסטוריית צריכה בקוט"ש

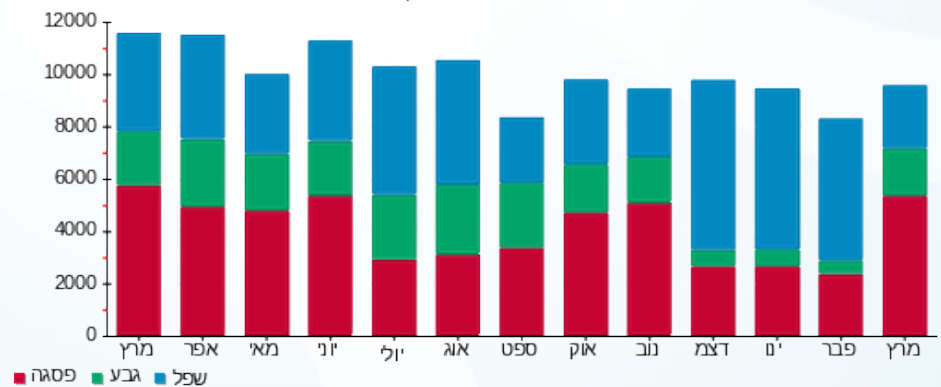



11/04/22 תאריך הפקה:
 31/03/22 תאריך קריאה נוכחית:
 01/03/22 תאריך קריאה קודמת:

שם דייר: רב קו - אגד תעבורה
שם אתר: קניון מעלה אדומים

לקוח/ה נכבד/ה, אנו מתכבדים להגיש את חישוב צריכת החשמל לתקופה 01/03/22 - 31/03/22:

רב קו - אגד תעבורה - 13 - 16226536(3x40)

סוג תעריף	סוג צריכה	קריאה קודמת	קריאה נוכחית	סה"כ צריכה בקוט"ש	מחיר לקוט"ש בא"ג	סה"כ לתשלום
פרטי חשבון עבור תאריכים:						
777	פסגה	01/03/22	31/03/22	161.10	46.64	75.14 ₪
778	גבע	689.25	701.30	12.05	38.61	4.65 ₪
779	שפל	877.25	879.35	2.10	31.90	0.67 ₪

מיזוג אוויר

סוג תעריף	סוג צריכה	קריאה קודמת	קריאה נוכחית	סה"כ צריכה בקוט"ש	מחיר לקוט"ש בא"ג	סה"כ לתשלום
פרטי חשבון עבור תאריכים:						
777	פסגה	01/03/22	31/03/22	48.654	46.64	22.69 ₪
778	גבע			15.707	38.61	6.06 ₪
779	שפל			8.095	31.90	2.58 ₪

מים וביוב

סוג תעריף	סוג צריכה	קריאה קודמת	קריאה נוכחית	סה"כ צריכה בקוט"ש	מחיר לקוט"ש בא"ג	סה"כ לתשלום
פרטי חשבון עבור תאריכים:						
777	פסגה	01/03/22	31/03/22	0.355	46.64	0.17 ₪
778	גבע			0.000	38.61	0.00 ₪
779	שפל			0.000	31.90	0.00 ₪

סה"כ לדייר:

פסגה	גבע	שפל	סה"כ	שיא ביקוש
210.11	27.76	10.20	248.06	1.32
₪ 97.99	₪ 10.72	₪ 3.25	₪ 111.96	

סה"כ צריכה
 סה"כ לתשלום

214.45 ₪	תשלום קבוע	
7.34 ₪	תשלום עבור גודל חיבור בKVA (3x40)	
333.75 ₪	סה"כ	
56.74 ₪	מע"מ 17.00%	
390.49 ₪	סה"כ לתשלום	כולל מע"מ





התפלגות חיוב בש"ח לפי תעו"ז

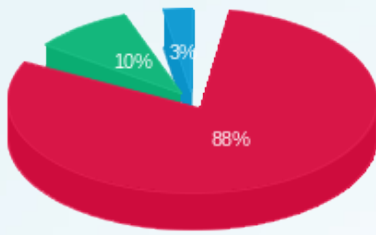

- פסגה (97.99)
- גבע (10.72)
- שפל (3.25)

הסטוריית צריכה בקוט"ש

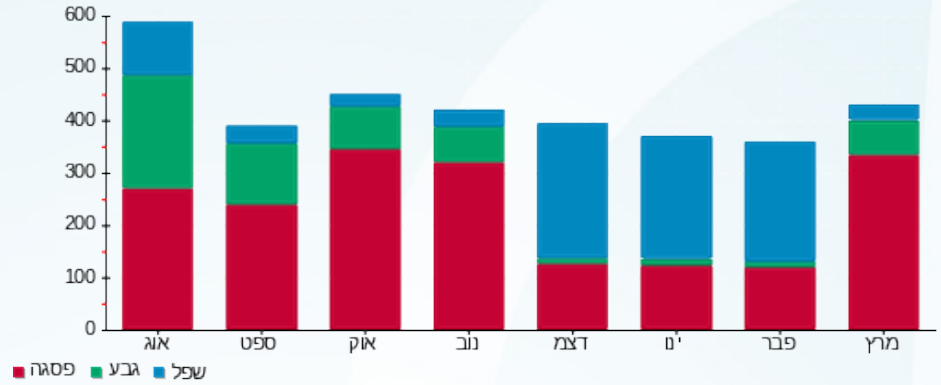



11/04/22 תאריך הפקה:
 31/03/22 תאריך קריאה נוכחית:
 01/03/22 תאריך קריאה קודמת:

שם דייר: ריבאר בע"מ
 שם אתר: קניון מעלה אדומים

לקוח/ה נכבד/ה, אנו מתכבדים להגיש את חישוב צריכת החשמל לתקופה 01/03/22 - 31/03/22:

ריבאר בע"מ - 7 - 81022487 (3x25)

סוג תעריף	סוג צריכה	קריאה קודמת	קריאה נוכחית	סה"כ צריכה בקוט"ש	מחיר לקוט"ש בא"ג	סה"כ לתשלום
פרטי חשבון עבור תאריכים:						
777	פסגה	01/03/22	31/03/22	711.11	46.64	331.66 ₪
778	גבע	57,864.58	58,085.79	221.21	38.61	85.41 ₪
779	שפל	134,041.82	134,402.14	360.32	31.90	114.94 ₪

סה"כ לדייר:

פסגה	גבע	שפל	סה"כ	שיא ביקוש
711.11	221.21	360.32	1,292.63	
₪ 331.66	₪ 85.41	₪ 114.94	₪ 532.01	

סה"כ צריכה
 סה"כ לתשלום

214.45 ₪	תשלום קבוע תשלום עבור גודל חיבור בKVA (3x25) סה"כ מע"מ 17.00%	סה"כ לתשלום
4.59 ₪		
751.05 ₪		
127.68 ₪		
878.72 ₪		כולל מע"מ

התפלגות חיוב בש"ח לפי תעו"ז

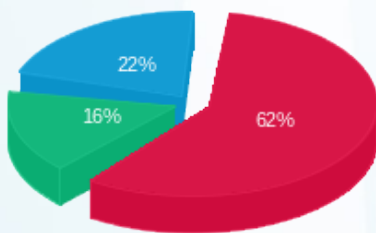

פסגה (331.66 ₪) 62%
 גבע (85.41 ₪) 16%
 שפל (114.94 ₪) 22%

הסטוריית צריכה בקוט"ש

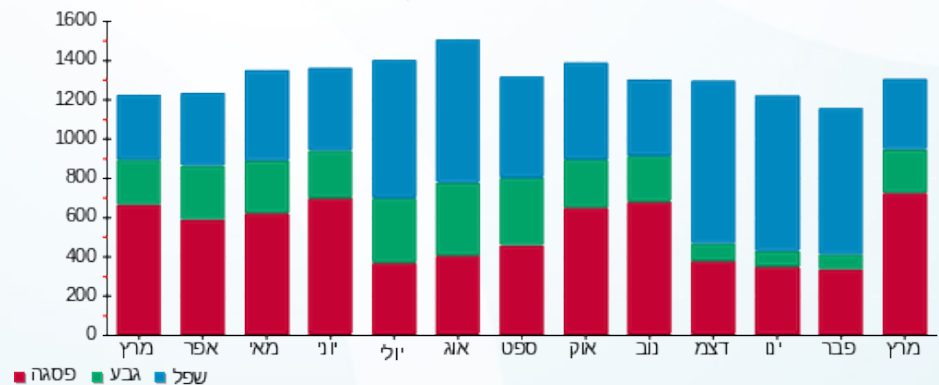



11/04/22

תאריך הפקה:

שם דייר: ריבר - פנקוטה - מחסן

31/03/22

תאריך קריאה נוכחית:

שם אתר: קניון מעלה אדומים

01/03/22

תאריך קריאה קודמת:

לקוח/ה נכבד/ה, אנו מתכבדים להגיש את חישוב צריכת החשמל לתקופה 01/03/22 - 31/03/22:

ריבר - פנקוטה מחסן - 1 - 81018740(3x16)

סוג תעריף	סוג צריכה	קריאה קודמת	קריאה נוכחית	סה"כ צריכה בקוט"ש	מחיר לקוט"ש בא"ג	סה"כ לתשלום
פרטי חשבון עבור תאריכים:						
777	פסגה	01/03/22	31/03/22	7,248.66	46.64	15.71 ₪
778	גבע	4,140.48	4,152.90	12.42	38.61	4.80 ₪
779	שפל	12,277.17	12,309.80	32.63	31.90	10.41 ₪

סה"כ לדייר:

פסגה	גבע	שפל	סה"כ	שיא ביקוש
33.69	12.42	32.63	78.75	
15.71 ₪	4.80 ₪	10.41 ₪	30.92 ₪	

סה"כ צריכה

סה"כ לתשלום

214.45 ₪	תשלום קבוע	
2.93 ₪	תשלום עבור גודל חיבור בKVA (3x16)	
248.31 ₪	סה"כ	
42.21 ₪	מע"מ 17.00%	
290.52 ₪	סה"כ לתשלום	כולל מע"מ

התפלגות חיוב בש"ח לפי תעו"ז

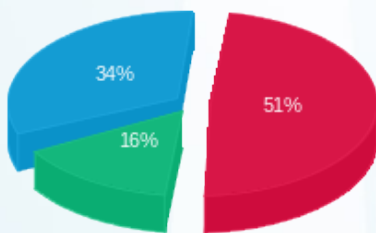

פסגה (15.71 ₪)
גבע (4.80 ₪)
שפל (10.41 ₪)

הסטוריית צריכה בקוט"ש

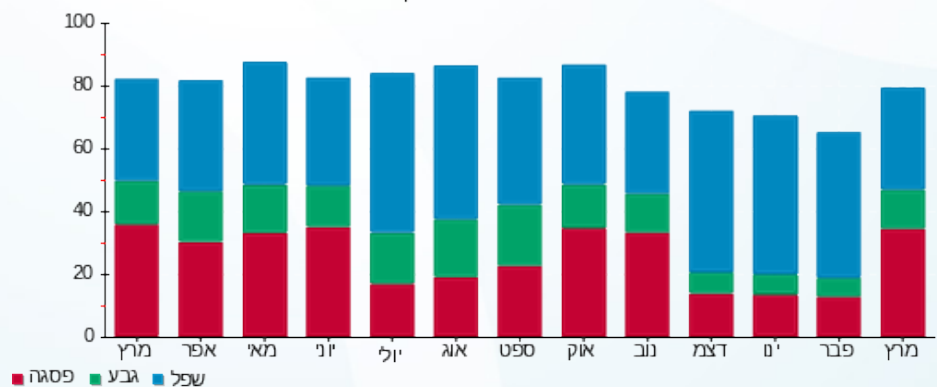



11/04/22 תאריך הפקה:
 31/03/22 תאריך קריאה נוכחית:
 01/03/22 תאריך קריאה קודמת:

שם דייר: ריטיילורס (פוט לוקר)
שם אתר: קניון מעלה אדומים

לקוח/ה נכבד/ה, אנו מתכבדים להגיש את חישוב צריכת החשמל לתקופה 01/03/22 - 31/03/22:

ריטיילורס (פוט לוקר) - 2 - 81022677 (3x63)

סוג תעריף	סוג צריכה	קריאה קודמת	קריאה נוכחית	סה"כ צריכה בקוט"ש	מחיר לקוט"ש בא"ג	סה"כ לתשלום
			31/03/22	01/03/22	פרטי חשבון עבור תאריכים:	
777	פסגה	1,292,785.53	1,296,067.81	3,282.28	46.64	1,530.86 ₪
778	גבע	1,107,197.17	1,107,952.39	755.23	38.61	291.59 ₪
779	שפל	96,652.27	96,998.47	346.20	31.90	110.44 ₪

מיזוג אוויר

סוג תעריף	סוג צריכה	קריאה קודמת	קריאה נוכחית	סה"כ צריכה בקוט"ש	מחיר לקוט"ש בא"ג	סה"כ לתשלום
			31/03/22	01/03/22	פרטי חשבון עבור תאריכים:	
777	פסגה			377.556	46.64	176.09 ₪
778	גבע			121.885	38.61	47.06 ₪
779	שפל			62.818	31.90	20.04 ₪

מים וביוב

סוג תעריף	סוג צריכה	קריאה קודמת	קריאה נוכחית	סה"כ צריכה בקוט"ש	מחיר לקוט"ש בא"ג	סה"כ לתשלום
			31/03/22	01/03/22	פרטי חשבון עבור תאריכים:	
777	פסגה			2.754	46.64	1.28 ₪
778	גבע			0.000	38.61	0.00 ₪
779	שפל			0.000	31.90	0.00 ₪

סה"כ לדייר:

פסגה	גבע	שפל	סה"כ	שיא ביקוש
3,662.59	877.11	409.02	4,948.72	
1,708.23 ₪	338.65 ₪	130.48 ₪	2,177.36 ₪	

סה"כ צריכה
 סה"כ לתשלום

214.45 ₪	תשלום קבוע	
11.56 ₪	תשלום עבור גודל חיבור בKVA (3x63)	
2,403.37 ₪	סה"כ	
408.57 ₪	מע"מ 17.00%	
2,811.94 ₪	סה"כ לתשלום	כולל מע"מ





התפלגות חיוב בש"ח לפי תעו"ז

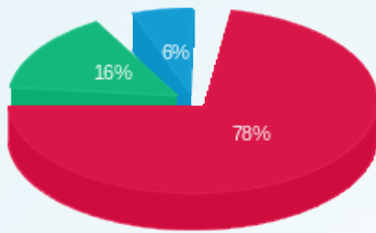

■ פסגה (ש"ח 1,708.23)
■ גבע (ש"ח 338.65)
■ שפל (ש"ח 130.48)

הסטוריית צריכה בקוט"ש

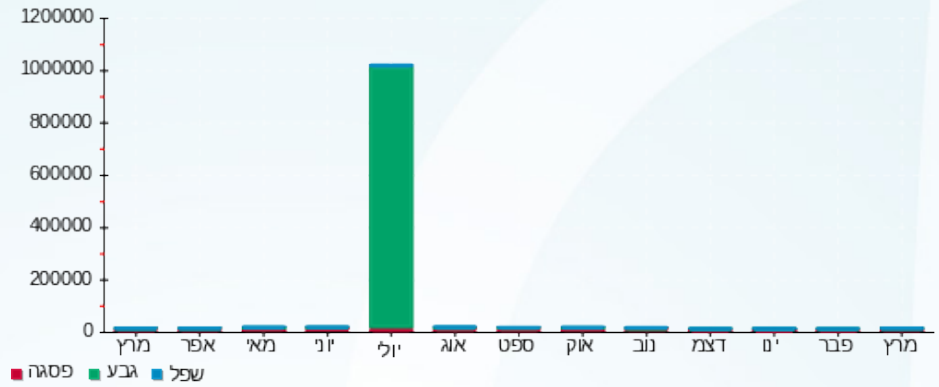

11/04/22 תאריך הפקה:
 31/03/22 תאריך קריאה נוכחית:
 01/03/22 תאריך קריאה קודמת:

שם דייר: רנה פרחים וצמחים בע"מ
שם אתר: קניון מעלה אדומים

לקוח/ה נכבד/ה, אנו מתכבדים להגיש את חישוב צריכת החשמל לתקופה 01/03/22 - 31/03/22:

רנה פרחים וצמחים בע"מ - 1 - 81022698(0x0)

סוג תעריף	סוג צריכה	קריאה קודמת	קריאה נוכחית	סה"כ צריכה בקוט"ש	מחיר לקוט"ש בא"ג	סה"כ לתשלום
פרטי חשבון עבור תאריכים:						
777	פסגה	01/03/22	31/03/22	334.89	46.64	156.19 ₪
778	גבע	10,473.30	10,539.39	66.08	38.61	25.51 ₪
779	שפל	18,362.41	18,432.00	69.58	31.90	22.20 ₪

סה"כ לדייר:

פסגה	גבע	שפל	סה"כ	שיא ביקוש
334.89	66.08	69.58	470.56	
156.19 ₪	25.51 ₪	22.20 ₪	203.90 ₪	

סה"כ צריכה
סה"כ לתשלום

214.45 ₪	תשלום קבוע	
0.00 ₪	תשלום עבור גודל חיבור בKVA (0x0)	
418.35 ₪	סה"כ	
71.12 ₪	מע"מ 17.00%	
489.47 ₪	סה"כ לתשלום	כולל מע"מ

התפלגות חיוב בש"ח לפי תעו"ז

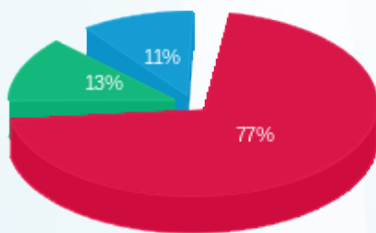

■ פסגה (156.19 ₪)
 ■ גבע (25.51 ₪)
 ■ שפל (22.20 ₪)

הסטוריית צריכה בקוט"ש

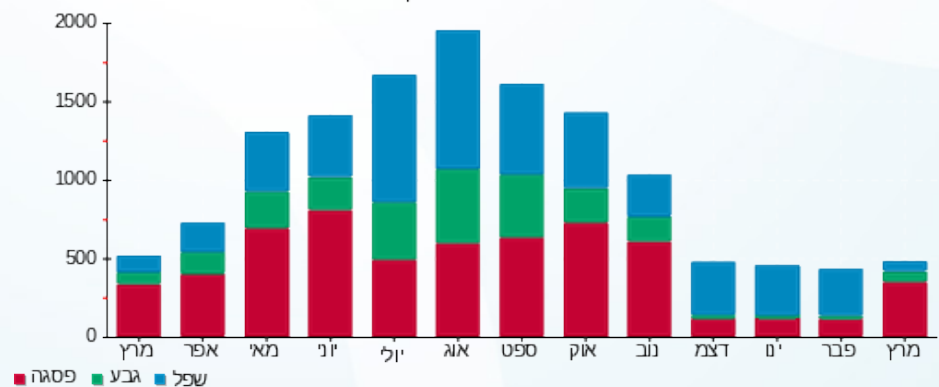



11/04/22 תאריך הפקה:
 31/03/22 תאריך קריאה נוכחית:
 01/03/22 תאריך קריאה קודמת:

שם דייר: רנאר אופנה ייצור ושיווק (1993) בע"מ
שם אתר: קניון מעלה אדומים

לקוח/ה נכבד/ה, אנו מתכבדים להגיש את חישוב צריכת החשמל לתקופה 01/03/22 - 31/03/22:

רנאר - 5 - 81018740(3x63)

סוג תעריף	סוג צריכה	קריאה קודמת	קריאה נוכחית	סה"כ צריכה בקוט"ש	מחיר לקוט"ש בא"ג	סה"כ לתשלום
פרטי חשבון עבור תאריכים:						
777	פסגה	01/03/22	31/03/22	1,410.34	46.64	657.78 ₪
778	גבע	126,540.83	126,897.80	356.97	38.61	137.83 ₪
779	שפל	129,512.81	129,840.26	327.44	31.90	104.45 ₪

מיזוג אוויר

סוג תעריף	סוג צריכה	קריאה קודמת	קריאה נוכחית	סה"כ צריכה בקוט"ש	מחיר לקוט"ש בא"ג	סה"כ לתשלום
פרטי חשבון עבור תאריכים:						
777	פסגה	01/03/22	31/03/22	398.964	46.64	186.08 ₪
778	גבע	128.796	128.796	38.61	38.61	49.73 ₪
779	שפל	66.380	66.380	31.90	31.90	21.18 ₪

מים וביוב

סוג תעריף	סוג צריכה	קריאה קודמת	קריאה נוכחית	סה"כ צריכה בקוט"ש	מחיר לקוט"ש בא"ג	סה"כ לתשלום
פרטי חשבון עבור תאריכים:						
777	פסגה	01/03/22	31/03/22	2.911	46.64	1.36 ₪
778	גבע	0.000	0.000	0.000	38.61	0.00 ₪
779	שפל	0.000	0.000	0.000	31.90	0.00 ₪

סה"כ לדייר:

פסגה	גבע	שפל	סה"כ	שיא ביקוש
1,812.22	485.77	393.82	2,691.81	
845.22 ₪	187.56 ₪	125.63 ₪	1,158.40 ₪	

סה"כ צריכה
 סה"כ לתשלום

214.45 ₪	תשלום קבוע	
11.56 ₪	תשלום עבור גודל חיבור בKVA (3x63)	
1,384.41 ₪	סה"כ	
235.35 ₪	מע"מ 17.00%	
1,619.76 ₪	סה"כ לתשלום	כולל מע"מ





התפלגות חיוב בש"ח לפי תעו"ז

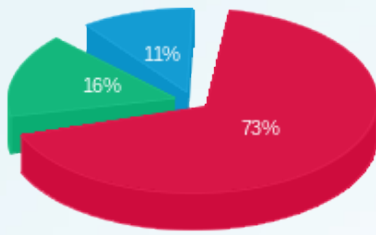

- פסגה (845.22 ש"ח)
- גבע (187.56 ש"ח)
- שפל (125.63 ש"ח)

הסטוריית צריכה בקוט"ש

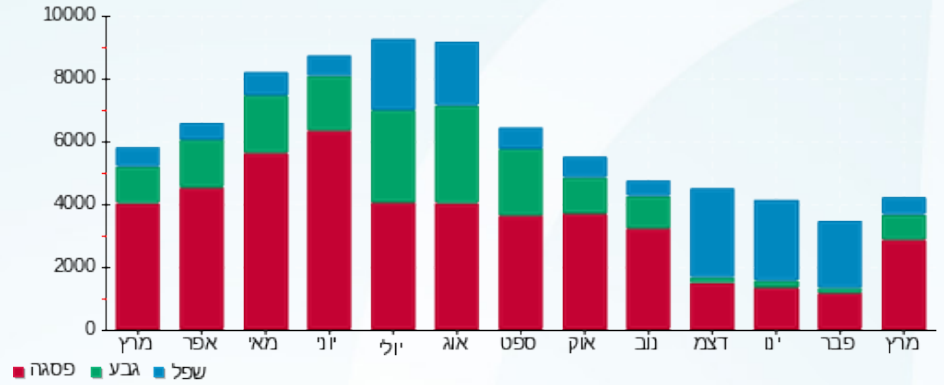



11/04/22

תאריך הפקה:

שם דייר: רק למאזן - לא להפקה - סופר פארם - מחסן לשעבר
שם אתר: קניון מעלה אדומים

31/03/22

תאריך קריאה נוכחית:

01/03/22

תאריך קריאה קודמת:

לקוח/ה נכבד/ה, אנו מתכבדים להגיש את חישוב צריכת החשמל לתקופה 01/03/22 - 31/03/22:
רק למאזן - סופר פארם - מחסן - 1 - 16092125(0x0)

סוג תעריף	סוג צריכה	קריאה קודמת	קריאה נוכחית	סה"כ צריכה בקוט"ש	מחיר לקוט"ש בא"ג	סה"כ לתשלום
			31/03/22	01/03/22	פרטי חשבון עבור תאריכים:	
777	פסגה	3,285.00	3,367.90	82.90	46.64	38.66 ₪
778	גבע	1,715.10	1,745.50	30.40	38.61	11.74 ₪
779	שפל	5,626.95	5,703.10	76.15	31.90	24.29 ₪

רק למאזן - סופר פארם - מחסן - 2 - 16092125(0x0)

סוג תעריף	סוג צריכה	קריאה קודמת	קריאה נוכחית	סה"כ צריכה בקוט"ש	מחיר לקוט"ש בא"ג	סה"כ לתשלום
			31/03/22	01/03/22	פרטי חשבון עבור תאריכים:	
777	פסגה	0.00	0.00	0.00	46.64	0.00 ₪
778	גבע	0.00	0.00	0.00	38.61	0.00 ₪
779	שפל	0.00	0.00	0.00	31.90	0.00 ₪

רק למאזן - סופר פארם - מחסן - 3 - 16092125(0x0)

סוג תעריף	סוג צריכה	קריאה קודמת	קריאה נוכחית	סה"כ צריכה בקוט"ש	מחיר לקוט"ש בא"ג	סה"כ לתשלום
			31/03/22	01/03/22	פרטי חשבון עבור תאריכים:	
777	פסגה	0.00	0.00	0.00	46.64	0.00 ₪
778	גבע	0.00	0.00	0.00	38.61	0.00 ₪
779	שפל	0.00	0.00	0.00	31.90	0.00 ₪

סה"כ לדייר:

פסגה	גבע	שפל	סה"כ	שיא ביקוש
82.90	30.40	76.15	189.45	0.51
₪ 38.66	₪ 11.74	₪ 24.29	₪ 74.69	

סה"כ צריכה
סה"כ לתשלום

214.45 ₪	תשלום קבוע	
0.00 ₪	תשלום עבור גודל חיבור בKVA (0x0)	
289.14 ₪	סה"כ	
49.15 ₪	מע"מ 17.00%	
338.30 ₪	סה"כ לתשלום	כולל מע"מ





התפלגות חיוב בש"ח לפי תעו"ז

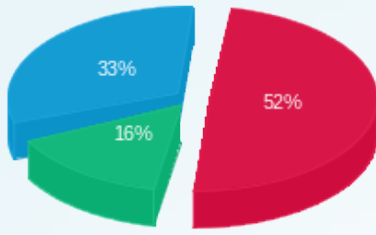

- פסגה (38.66 ש"ח)
- גבע (11.74 ש"ח)
- שפל (24.29 ש"ח)

הסטוריית צריכה בקוט"ש

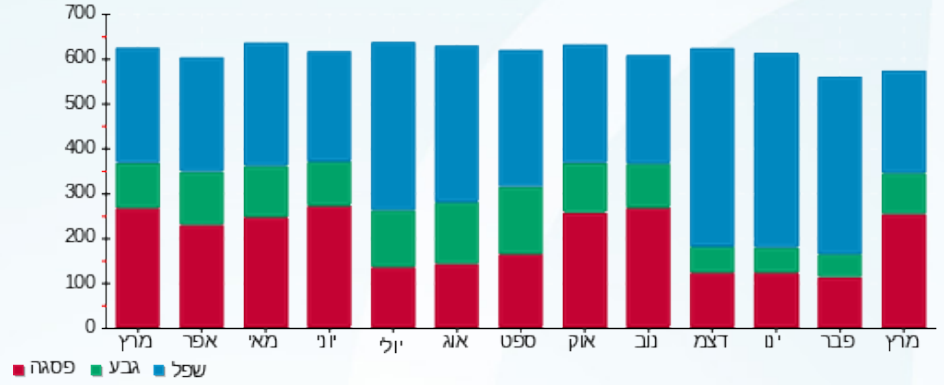



11/04/22 תאריך הפקה:
 31/03/22 תאריך קריאה נוכחית:
 01/03/22 תאריך קריאה קודמת:

שם דייר: רשות הדואר
 שם אתר: קניון מעלה אדומים

לקוח/ה נכבד/ה, אנו מתכבדים להגיש את חישוב צריכת החשמל לתקופה 01/03/22 - 31/03/22:

רשות הדואר - 2 - 18170603(0x0)

סוג תעריף	סוג צריכה	קריאה קודמת	קריאה נוכחית	סה"כ צריכה בקוט"ש	מחיר לקוט"ש בא"ג	סה"כ לתשלום
			31/03/22	01/03/22	פרטי חשבון עבור תאריכים:	
777	פסגה	30,921.20	31,771.32	850.12	46.64	396.50 ₪
778	גבע	9,580.20	9,781.31	201.11	38.61	77.65 ₪
779	שפל	21,609.90	21,966.73	356.83	31.90	113.83 ₪

מיזוג אוויר

סוג תעריף	סוג צריכה	קריאה קודמת	קריאה נוכחית	סה"כ צריכה בקוט"ש	מחיר לקוט"ש בא"ג	סה"כ לתשלום
			31/03/22	01/03/22	פרטי חשבון עבור תאריכים:	
777	פסגה			199.482	46.64	93.04 ₪
778	גבע			64.398	38.61	24.86 ₪
779	שפל			33.190	31.90	10.59 ₪

מים וביוב

סוג תעריף	סוג צריכה	קריאה קודמת	קריאה נוכחית	סה"כ צריכה בקוט"ש	מחיר לקוט"ש בא"ג	סה"כ לתשלום
			31/03/22	01/03/22	פרטי חשבון עבור תאריכים:	
777	פסגה			1.455	46.64	0.68 ₪
778	גבע			0.000	38.61	0.00 ₪
779	שפל			0.000	31.90	0.00 ₪

סה"כ לדייר:

פסגה	גבע	שפל	סה"כ	שיא ביקוש
1,051.06	265.51	390.02	1,706.59	8.71
₪ 490.21	₪ 102.51	₪ 124.42	₪ 717.14	

סה"כ צריכה
 סה"כ לתשלום

214.45 ₪	תשלום קבוע	
0.00 ₪	תשלום עבור גודל חיבור בKVA (0x0)	
931.59 ₪	סה"כ	
158.37 ₪	מע"מ 17.00%	
1,089.96 ₪	סה"כ לתשלום	כולל מע"מ





התפלגות חיוב בש"ח לפי תעו"ז

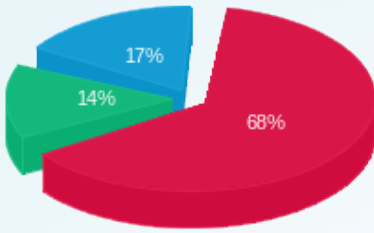

■ פסגה (ש"ח 490.21)
■ גבע (ש"ח 102.51)
■ שפל (ש"ח 124.42)

הסטוריית צריכה בקוט"ש

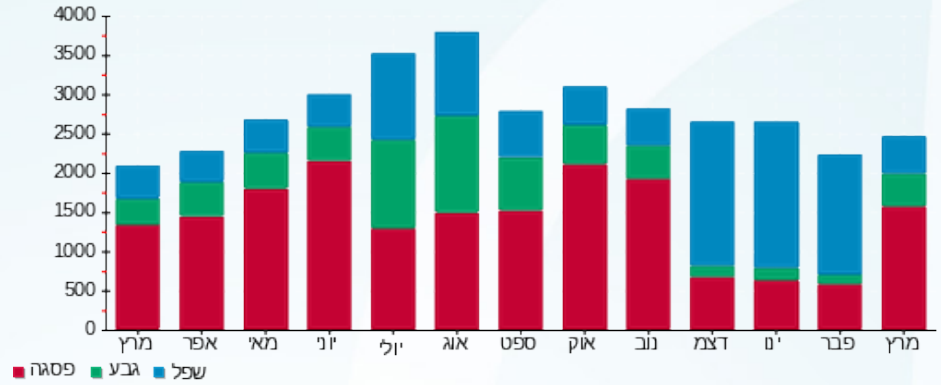

11/04/22 תאריך הפקה:
 31/03/22 תאריך קריאה נוכחית:
 01/03/22 תאריך קריאה קודמת:

שם דייר: רשת פעלטון
 שם אתר: קניון מעלה אדומים

לקוח/ה נכבד/ה, אנו מתכבדים להגיש את חישוב צריכת החשמל לתקופה 01/03/22 - 31/03/22:

רשת פעלטון - 4 - 18170785 (3x100)

סוג תעריף	סוג צריכה	קריאה קודמת	קריאה נוכחית	סה"כ צריכה בקוט"ש	מחיר לקוט"ש בא"ג	סה"כ לתשלום
פרטי חשבון עבור תאריכים:						
777	פסגה	01/03/22	31/03/22	409.00	46.64	190.76 ₪
778	גבע	3,425.80	3,594.69	168.89	38.61	65.21 ₪
779	שפל	3,585.10	3,696.30	111.20	31.90	35.47 ₪

סה"כ לדייר:

פסגה	גבע	שפל	סה"כ	שיא ביקוש
409.00	168.89	111.20	689.09	10.91
190.76 ₪	65.21 ₪	35.47 ₪	291.44 ₪	

סה"כ צריכה
 סה"כ לתשלום

214.45 ₪	תשלום קבוע	
18.34 ₪	תשלום עבור גודל חיבור בKVA (3x100)	
524.23 ₪	סה"כ	
89.12 ₪	מע"מ 17.00%	
613.35 ₪	סה"כ לתשלום	כולל מע"מ

התפלגות חיוב בש"ח לפי תעו"ז

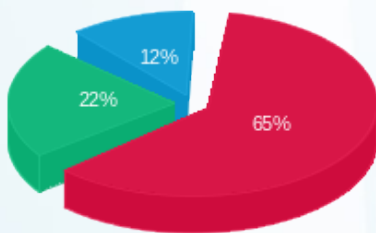

■ פסגה (190.76 ₪)
 ■ גבע (65.21 ₪)
 ■ שפל (35.47 ₪)

הסטוריית צריכה בקוט"ש

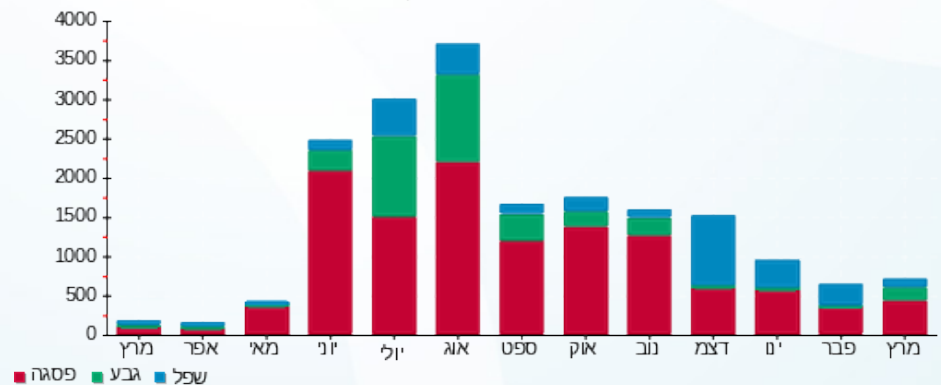



11/04/22

תאריך הפקדה:

31/03/22

תאריך קריאה נוכחית:

01/03/22

תאריך קריאה קודמת:

שם דייר: שופרסל דיל
שם אתר: קניון מעלה אדומים

לקוח/ה נכבד/ה, אנו מתכבדים להגיש את חישוב צריכת החשמל לתקופה 01/03/22 - 31/03/22:

שופרסל דיל - 1 - 81029956 (3x36.22)

סוג תעריף	סוג צריכה	קריאה קודמת	קריאה נוכחית	סה"כ צריכה בקוט"ש	מחיר לקוט"ש בא"ג	סה"כ לתשלום
פרטי חשבון עבור תאריכים:						
		01/03/22	31/03/22			
777	פסגה	5,934,119.10	5,988,831.30	54,712.20	38.28	20,943.83 ₪
778	גבע	2,955,405.60	2,971,979.40	16,573.80	30.77	5,099.76 ₪
779	שפל	7,129,399.50	7,164,910.80	35,511.30	24.79	8,803.25 ₪

סה"כ לדייר:

פסגה	גבע	שפל	סה"כ	שיא ביקוש
54,712.20	16,573.80	35,511.30	106,797.30	
20,943.83 ₪	5,099.76 ₪	8,803.25 ₪	34,846.84 ₪	

סה"כ צריכה

סה"כ לתשלום

510.34 ₪	תשלום קבוע תשלום עבור גודל חיבור בKVA (3x36.22) סה"כ מע"מ 17.00%	
2,228.05 ₪		
37,585.23 ₪		
6,389.49 ₪		
43,974.72 ₪	סה"כ לתשלום	כולל מע"מ

התפלגות חיוב בש"ח לפי תעו"ז

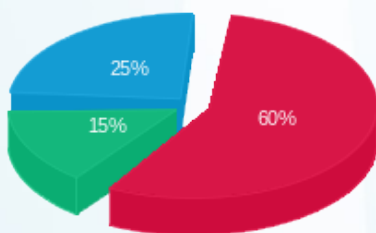

פסגה (20,943.83 ₪) 60%
גבע (5,099.76 ₪) 15%
שפל (8,803.25 ₪) 25%

הסטוריית צריכה בקוט"ש

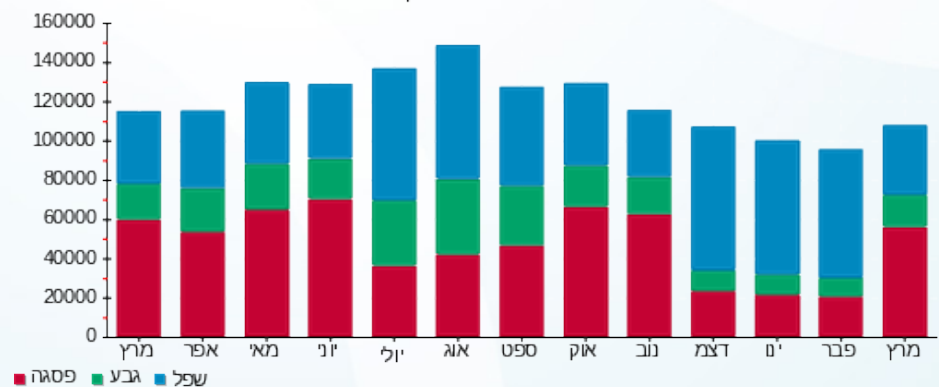



11/04/22 תאריך הפקה:
 31/03/22 תאריך קריאה נכחית:
 01/03/22 תאריך קריאה קודמת:

שם דייר: שוקו ספורטווייר בע"מ
שם אתר: קניון מעלה אדומים

לקוח/ה נכבד/ה, אנו מתכבדים להגיש את חישוב צריכת החשמל לתקופה 01/03/22 - 31/03/22:

שיקו ספורט - 6 - 81022233(3x25)

סוג תעריף	סוג צריכה	קריאה קודמת	קריאה נכחית	סה"כ צריכה בקוט"ש	מחיר לקוט"ש בא"ג	סה"כ לתשלום
			31/03/22	01/03/22	פרטי חשבון עבור תאריכים:	
777	פסגה	2,631,517.59	2,632,598.28	1,080.69	46.64	504.03 ₪
778	גבע	2,550,029.33	2,550,285.27	255.94	38.61	98.82 ₪
779	שפל	2,561,007.17	2,561,093.86	86.69	31.90	27.65 ₪

מיזוג אוויר

סוג תעריף	סוג צריכה	קריאה קודמת	קריאה נכחית	סה"כ צריכה בקוט"ש	מחיר לקוט"ש בא"ג	סה"כ לתשלום
			31/03/22	01/03/22	פרטי חשבון עבור תאריכים:	
777	פסגה			153.747	46.64	71.71 ₪
778	גבע			49.634	38.61	19.16 ₪
779	שפל			25.580	31.90	8.16 ₪

מים וביוב

סוג תעריף	סוג צריכה	קריאה קודמת	קריאה נכחית	סה"כ צריכה בקוט"ש	מחיר לקוט"ש בא"ג	סה"כ לתשלום
			31/03/22	01/03/22	פרטי חשבון עבור תאריכים:	
777	פסגה			1.122	46.64	0.52 ₪
778	גבע			0.000	38.61	0.00 ₪
779	שפל			0.000	31.90	0.00 ₪

סה"כ לדייר:

פסגה	גבע	שפל	סה"כ	שיא ביקוש
1,235.56	305.58	112.27	1,653.41	
₪ 576.27	₪ 117.98	₪ 35.81	₪ 730.06	

סה"כ צריכה
 סה"כ לתשלום

214.45 ₪	תשלום קבוע	
4.59 ₪	תשלום עבור גודל חיבור בKVA (3x25)	
949.10 ₪	סה"כ	
161.35 ₪	מע"מ 17.00%	
1,110.44 ₪	סה"כ לתשלום	כולל מע"מ





התפלגות חיוב בש"ח לפי תעו"ז

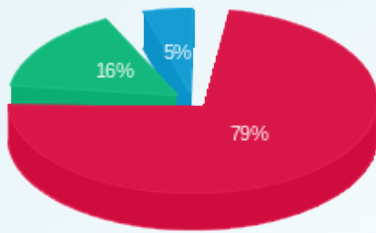

■ פסגה (ש"ח 576.27)
■ גבע (ש"ח 117.98)
■ שפל (ש"ח 35.81)

הסטוריית צריכה בקוט"ש

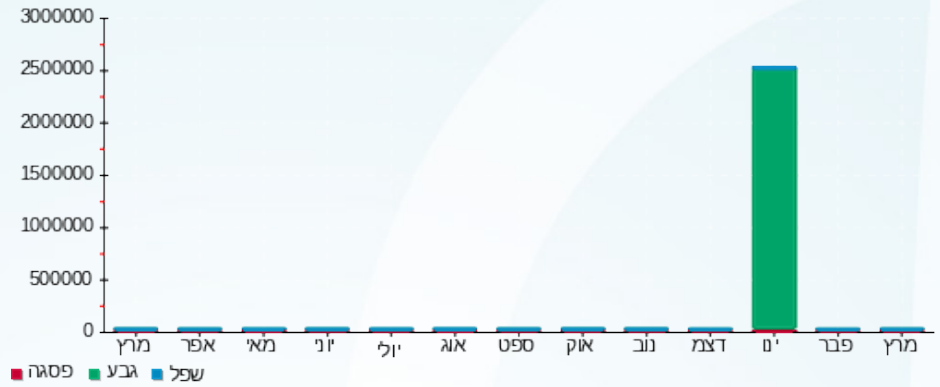

■ פסגה ■ גבע ■ שפל





11/04/22

תאריך הפקה:

שם דייר: שירות התעסוקה ק.3

31/03/22

תאריך קריאה נוכחית:

שם אתר: קניון מעלה אדומים

01/03/22

תאריך קריאה קודמת:

לקוח/ה נכבד/ה, אנו מתכבדים להגיש את חישוב צריכת החשמל לתקופה 01/03/22 - 31/03/22:

שירות התעסוקה ק.3 - 1 - 18170785(3x160)

סוג תעריף	סוג צריכה	קריאה קודמת	קריאה נוכחית	סה"כ צריכה בקוט"ש	מחיר לקוט"ש בא"ג	סה"כ לתשלום
פרטי חשבון עבור תאריכים:						
777	פסגה	01/03/22	31/03/22	1,379.42	46.64	643.36 ₪
778	גבע	8,856.60	9,028.80	172.20	38.61	66.49 ₪
779	שפל	21,996.20	22,433.20	437.00	31.90	139.40 ₪

סה"כ לדייר:

פסגה	גבע	שפל	סה"כ	שיא ביקוש
1,379.42	172.20	437.00	1,988.62	32.23
643.36 ₪	66.49 ₪	139.40 ₪	849.25 ₪	

סה"כ צריכה

סה"כ לתשלום

214.45 ₪	תשלום קבוע תשלום עבור גודל חיבור בKVA (3x160) סה"כ מע"מ 17.00%	
29.35 ₪		
1,093.05 ₪		
185.82 ₪		
1,278.87 ₪	סה"כ לתשלום	כולל מע"מ

התפלגות חיוב בש"ח לפי תעו"ז

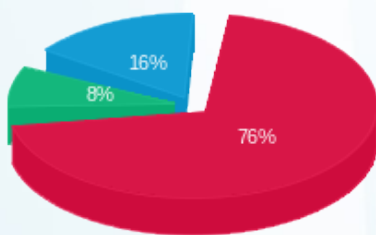

פסגה (643.36 ₪) 76%
 גבע (66.49 ₪) 8%
 שפל (139.40 ₪) 16%

הסטוריית צריכה בקוט"ש

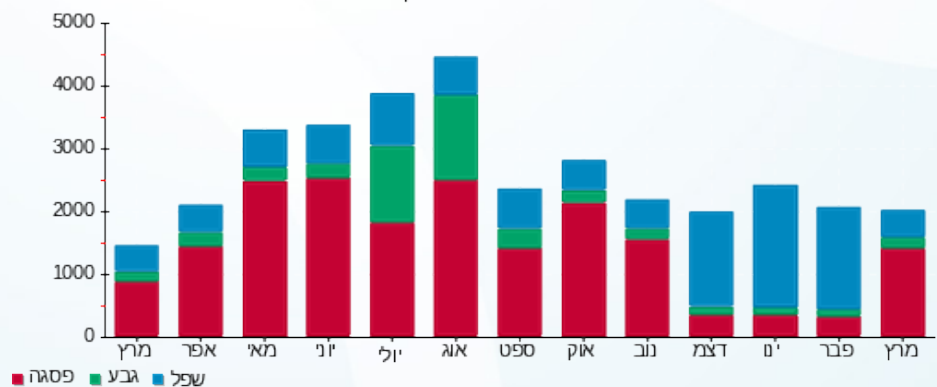



11/04/22 תאריך הפקה:
 31/03/22 תאריך קריאה נוכחית:
 01/03/22 תאריך קריאה קודמת:

שם דייר: שגאי 1
 שם אתר: קניון מעלה אדומים

לקוח/ה נכבד/ה, אנו מתכבדים להגיש את חישוב צריכת החשמל לתקופה 01/03/22 - 31/03/22:

שגאי 1 - 1 - 81021568

סוג תעריף	סוג צריכה	קריאה קודמת	קריאה נוכחית	סה"כ צריכה בקוט"ש	מחיר לקוט"ש בא"ג	סה"כ לתשלום
		01/03/22	31/03/22			
777	פסגה	4,642,854.68	4,680,849.08	37,994.40	46.64	17,720.59 ₪
778	גבע	1,948,716.16	1,960,165.20	11,449.04	38.61	4,420.47 ₪
779	שפל	1,977,022.76	1,987,397.56	10,374.80	31.90	3,309.56 ₪

סה"כ לדייר:

פסגה	גבע	שפל	סה"כ	שיא ביקוש
37,994.40	11,449.04	10,374.80	59,818.24	184.80
17,720.59 ₪	4,420.47 ₪	3,309.56 ₪	25,450.62 ₪	

סה"כ צריכה
 סה"כ לתשלום

תשלום קבוע	סה"כ	מע"מ 17.00%	כולל מע"מ
0.00 ₪	25,450.62 ₪	4,326.61 ₪	29,777.23 ₪
	סה"כ לתשלום		

התפלגות חיוב בש"ח לפי תעו"ז

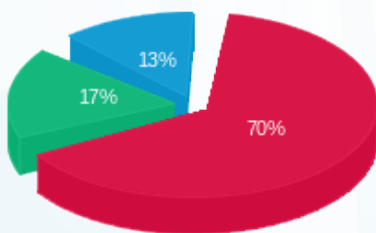

פסגה (17,720.59 ₪) 70%
 גבע (4,420.47 ₪) 17%
 שפל (3,309.56 ₪) 13%

הסטוריית צריכה בקוט"ש

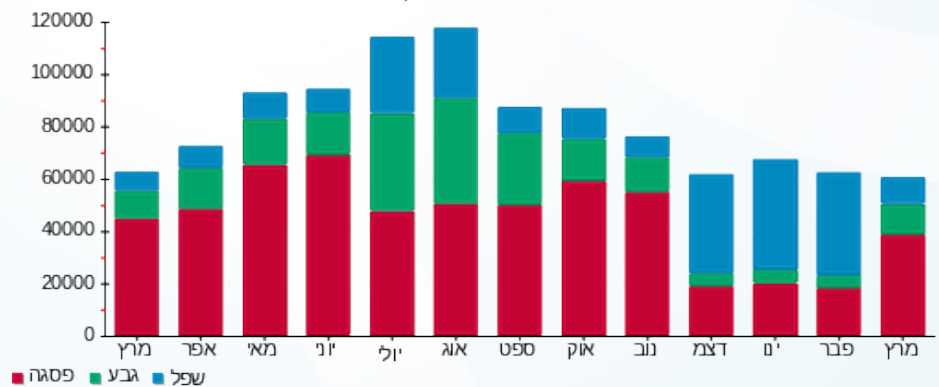



11/04/22 תאריך הפקה:
 31/03/22 תאריך קריאה נוכחית:
 01/03/22 תאריך קריאה קודמת:

שם דייר: שניא 2
 שם אתר: קניון מעלה אדומים

לקוח/ה נכבד/ה, אנו מתכבדים להגיש את חישוב צריכת החשמל לתקופה 01/03/22 - 31/03/22:

שניא 2 - 1 - 81021536

סוג תעריף	סוג צריכה	קריאה קודמת	קריאה נוכחית	סה"כ צריכה בקוט"ש	מחיר לקוט"ש בא"ג	סה"כ לתשלום
		01/03/22	31/03/22	פרטי חשבון עבור תאריכים:		
777	פסגה	6,260,206.24	6,326,342.60	66,136.36	46.64	30,846.00 ₪
778	גבע	2,848,563.40	2,868,581.00	20,017.60	38.61	7,728.80 ₪
779	שפל	5,802,178.40	5,829,822.56	27,644.16	31.90	8,818.49 ₪

סה"כ לדייר:

פסגה	גבע	שפל	סה"כ	שיא ביקוש
66,136.36	20,017.60	27,644.16	113,798.12	316.64
30,846.00 ₪	7,728.80 ₪	8,818.49 ₪	47,393.28 ₪	

סה"כ צריכה
 סה"כ לתשלום

תשלום קבוע	סה"כ	מע"מ 17.00%	כולל מע"מ
0.00 ₪	47,393.28 ₪	8,056.86 ₪	55,450.14 ₪
		סה"כ לתשלום	

התפלגות חיוב בש"ח לפי תעו"ז

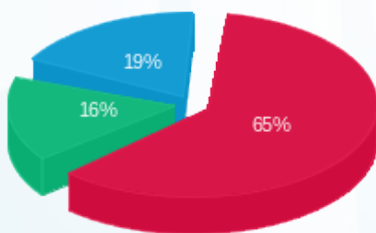

פסגה (30,846.00 ₪) 65%
 גבע (7,728.80 ₪) 16%
 שפל (8,818.49 ₪) 19%

הסטוריית צריכה בקוט"ש

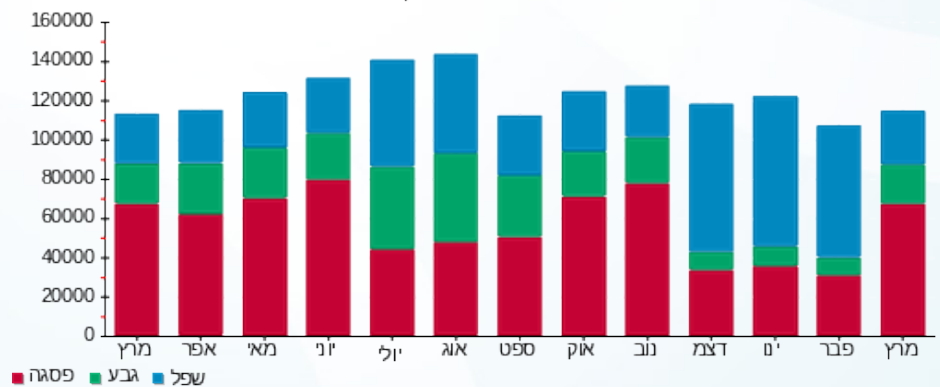



11/04/22 תאריך הפקה:
 31/03/22 תאריך קריאה נוכחית:
 01/03/22 תאריך קריאה קודמת:

שם דייר: שגאי לוח A
 שם אתר: קניון מעלה אדומים

לקוח/ה נכבד/ה, אנו מתכבדים להגיש את חישוב צריכת החשמל לתקופה 01/03/22 - 31/03/22:

שגאי לוח 1 - 81022056 - A

סוג תעריף	סוג צריכה	קריאה קודמת	קריאה נוכחית	סה"כ צריכה בקוט"ש	מחיר לקוט"ש בא"ג	סה"כ לתשלום
		01/03/22	31/03/22			
777	פסגה	5,023,592.13	5,068,945.88	45,353.75	46.64	21,152.99 ₪
778	גבע	2,065,208.20	2,078,050.85	12,842.65	38.61	4,958.55 ₪
779	שפל	3,243,332.23	3,257,375.65	14,043.42	31.90	4,479.85 ₪

סה"כ לדייר:

פסגה	גבע	שפל	סה"כ	שיא ביקוש
45,353.75	12,842.65	14,043.42	72,239.83	233.60
21,152.99 ₪	4,958.55 ₪	4,479.85 ₪	30,591.39 ₪	

סה"כ צריכה
 סה"כ לתשלום

תשלום קבוע	סה"כ	מע"מ 17.00%	כולל מע"מ
0.00 ₪	30,591.39 ₪	5,200.54 ₪	35,791.92 ₪
	סה"כ לתשלום		

התפלגות חיוב בש"ח לפי תעו"ז

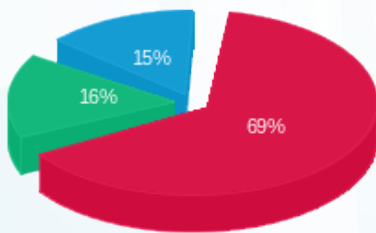

פסגה (21,152.99 ₪) 69%
 גבע (4,958.55 ₪) 16%
 שפל (4,479.85 ₪) 15%

הסטוריית צריכה בקוט"ש

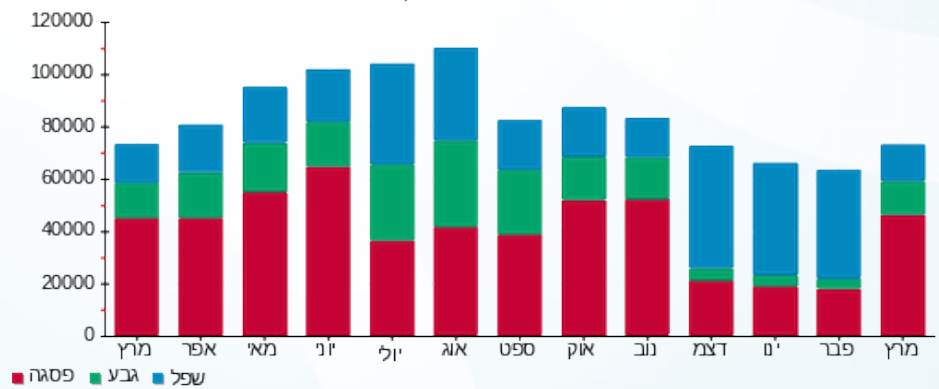



11/04/22 תאריך הפקה:
 31/03/22 תאריך קריאה נוכחית:
 01/03/22 תאריך קריאה קודמת:

שם דייר: שגאי לוח B
 שם אתר: קניון מעלה אדומים

לקוח/ה נכבד/ה, אנו מתכבדים להגיש את חישוב צריכת החשמל לתקופה 01/03/22 - 31/03/22:

שגאי לוח 1 - 81022021 - B

סוג תעריף	סוג צריכה	קריאה קודמת	קריאה נוכחית	סה"כ צריכה בקוט"ש	מחיר לקוט"ש בא"ג	סה"כ לתשלום
		01/03/22	31/03/22			
777	פסגה	4,475,178.73	4,525,178.43	49,999.70	46.64	23,319.86 ₪
778	גבע	1,631,672.75	1,643,188.83	11,516.08	38.61	4,446.36 ₪
779	שפל	2,749,304.78	2,766,066.20	16,761.42	31.90	5,346.89 ₪

סה"כ לדייר:

פסגה	גבע	שפל	סה"כ	שיא ביקוש
49,999.70	11,516.08	16,761.42	78,277.20	246.60
23,319.86 ₪	4,446.36 ₪	5,346.89 ₪	33,113.11 ₪	

סה"כ צריכה
 סה"כ לתשלום

תשלום קבוע	סה"כ	מע"מ 17.00%	כולל מע"מ
0.00 ₪	33,113.11 ₪	5,629.23 ₪	38,742.34 ₪
			סה"כ לתשלום

התפלגות חיוב בש"ח לפי תעו"ז

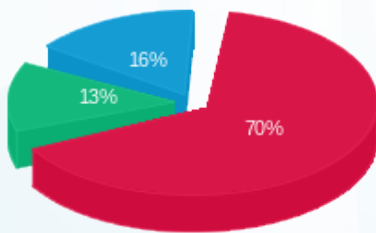

פסגה (23,319.86 ₪) 70%
 גבע (4,446.36 ₪) 13%
 שפל (5,346.89 ₪) 16%

הסטוריית צריכה בקוט"ש

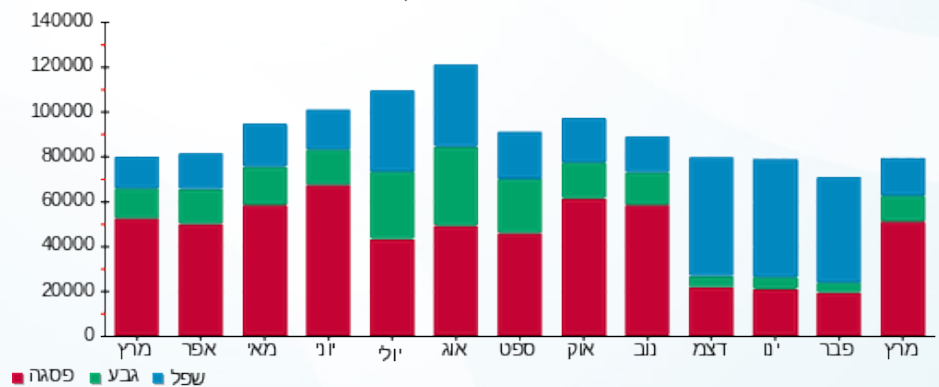



11/04/22 תאריך הפקה:
 31/03/22 תאריך קריאה נוכחית:
 01/03/22 תאריך קריאה קודמת:

שם דייר: שגאי לוח C
 שם אתר: קניון מעלה אדומים

לקוח/ה נכבד/ה, אנו מתכבדים להגיש את חישוב צריכת החשמל לתקופה 01/03/22 - 31/03/22:

שגאי לוח 1 - 81022112 - C

סה"כ לתשלום	מחיר לקוט"ש בא"ג	סה"כ צריכה בקוט"ש	קריאה נוכחית	קריאה קודמת	סוג צריכה	סוג תעריף
			31/03/22	01/03/22	פרטי חשבון עבור תאריכים:	
18,276.15 ₪	46.64	39,185.57	3,074,724.68	3,035,539.10	פסגה	777
3,995.95 ₪	38.61	10,349.52	1,203,679.45	1,193,329.93	גבע	778
2,816.75 ₪	31.90	8,829.95	1,601,367.00	1,592,537.05	שפל	779

סה"כ לדייר:

שיא ביקוש	סה"כ	שפל	גבע	פסגה
170.00	58,365.05	8,829.95	10,349.52	39,185.57
	25,088.86 ₪	2,816.75 ₪	3,995.95 ₪	18,276.15 ₪

סה"כ צריכה
 סה"כ לתשלום

תשלום קבוע	סה"כ	מע"מ 17.00%	כולל מע"מ
0.00 ₪	25,088.86 ₪	4,265.11 ₪	29,353.96 ₪
			סה"כ לתשלום

התפלגות חיוב בש"ח לפי תעו"ז

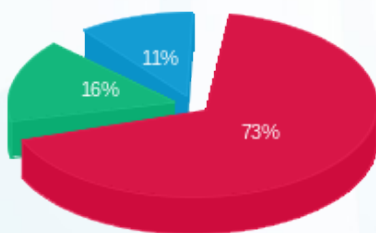

פסגה (18,276.15 ₪) 73%
 גבע (3,995.95 ₪) 16%
 שפל (2,816.75 ₪) 11%

הסטוריית צריכה בקוט"ש

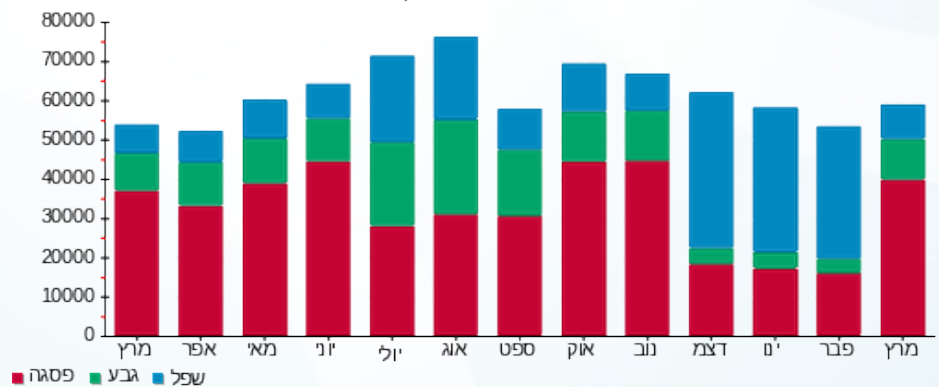



11/04/22 תאריך הפקה:
 31/03/22 תאריך קריאה נוכחית:
 01/03/22 תאריך קריאה קודמת:

שם דייר: שגאי לוח D
 שם אתר: קניון מעלה אדומים

לקוח/ה נכבד/ה, אנו מתכבדים להגיש את חישוב צריכת החשמל לתקופה 01/03/22 - 31/03/22:

שגאי לוח 1 - 81020438 - D

סוג תעריף	סוג צריכה	קריאה קודמת	קריאה נוכחית	סה"כ צריכה בקוט"ש	מחיר לקוט"ש בא"ג	סה"כ לתשלום
		01/03/22	31/03/22			
777	פסגה	2,336,605.78	2,358,373.18	21,767.40	46.64	10,152.32 ₪
778	גבע	896,945.00	902,996.95	6,051.95	38.61	2,336.66 ₪
779	שפל	1,741,752.98	1,751,000.05	9,247.07	31.90	2,949.82 ₪

סה"כ לדייר:

פסגה	גבע	שפל	סה"כ	שיא ביקוש
21,767.40	6,051.95	9,247.07	37,066.42	104.40
10,152.32 ₪	2,336.66 ₪	2,949.82 ₪	15,438.79 ₪	

סה"כ צריכה
 סה"כ לתשלום

תשלום קבוע	סה"כ	מע"מ 17.00%	כולל מע"מ
0.00 ₪	15,438.79 ₪	2,624.59 ₪	18,063.38 ₪
			סה"כ לתשלום

התפלגות חיוב בש"ח לפי תעו"ז

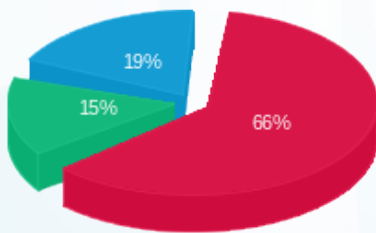

פסגה (10,152.32 ₪) 66%
 גבע (2,336.66 ₪) 15%
 שפל (2,949.82 ₪) 19%

הסטוריית צריכה בקוט"ש

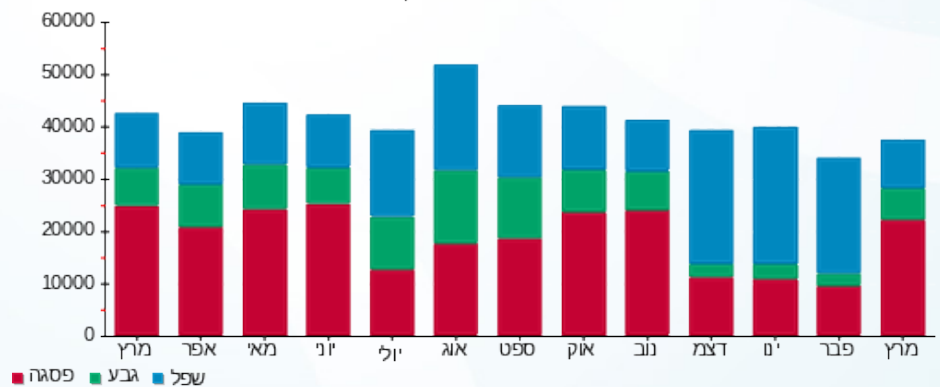



11/04/22

תאריך הפקה:

שם דייר: שרונה מזרחי - מרפאת שיניים
שם אתר: קניון מעלה אדומים

31/03/22

תאריך קריאה נוכחית:

01/03/22

תאריך קריאה קודמת:

לקוח/ה נכבד/ה, אנו מתכבדים להגיש את חישוב צריכת החשמל לתקופה 01/03/22 - 31/03/22:

רופא שיניים שרונה מזרחי - 1 - 16045512(3x25)

סה"כ לתשלום	מחיר לקוט"ש בא"ג	סה"כ צריכה בקוט"ש	קריאה נוכחית	קריאה קודמת	סוג צריכה	סוג תעריף
			31/03/22	01/03/22		פרטי חשבון עבור תאריכים:
₪ 458.05	46.64	982.10	50,499.20	49,517.10	פסגה	777
₪ 60.41	38.61	156.47	11,664.87	11,508.40	גבע	778
₪ 75.21	31.90	235.77	29,133.07	28,897.30	שפל	779

סה"כ לדייר:

שיא ביקוש	סה"כ	שפל	גבע	פסגה
8.09	1,374.35	235.77	156.47	982.10
	₪ 593.68	₪ 75.21	₪ 60.41	₪ 458.05

סה"כ צריכה

סה"כ לתשלום

₪ 38.53	תשלום קבוע	
₪ 4.59	תשלום עבור גודל חיבור בKVA (3x25)	
₪ 636.79	סה"כ	
₪ 108.25	מע"מ 17.00%	
₪ 745.05	סה"כ לתשלום	כולל מע"מ

התפלגות חיוב בש"ח לפי תעו"ז

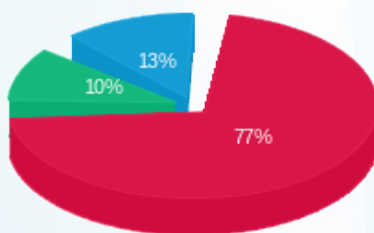

■ פסגה (₪ 458.05)
■ גבע (₪ 60.41)
■ שפל (₪ 75.21)

הסטוריית צריכה בקוט"ש

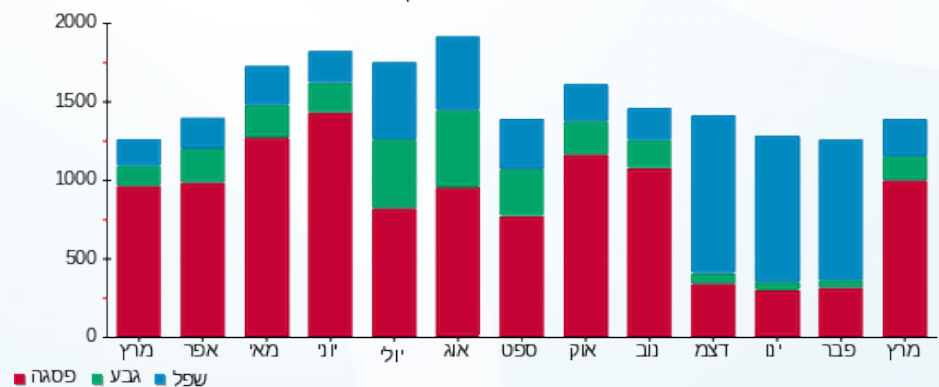



11/04/22

תאריך הפקה:

31/03/22

תאריך קריאה נוכחית:

01/03/22

תאריך קריאה קודמת:

שם דייר: תאורה ציבורי
שם אתר: קניון מעלה אדומים

לקוח/ה נכבד/ה, אנו מתכבדים להגיש את חישוב צריכת החשמל לתקופה 01/03/22 - 31/03/22:

תאורה ציבורי - 6 - 81022677

סוג תעריף	סוג צריכה	קריאה קודמת	קריאה נוכחית	סה"כ צריכה בקוט"ש	מחיר לקוט"ש בא"ג	סה"כ לתשלום
		01/03/22	31/03/22			
777	פסגה	32,106.56	32,370.21	263.65	46.64	122.97 ₪
778	גבע	16,294.82	16,388.80	93.98	38.61	36.29 ₪
779	שפל	47,070.33	47,271.37	201.04	31.90	64.13 ₪

סה"כ לדייר:

פסגה	גבע	שפל	סה"כ	שיא ביקוש
263.65	93.98	201.04	558.68	
122.97 ₪	36.29 ₪	64.13 ₪	223.39 ₪	

סה"כ צריכה
סה"כ לתשלום

תשלום קבוע	סה"כ	מע"מ 17.00%	כולל מע"מ
0.00 ₪	223.39 ₪	37.98 ₪	261.36 ₪
			סה"כ לתשלום

התפלגות חיוב בש"ח לפי תעו"ז

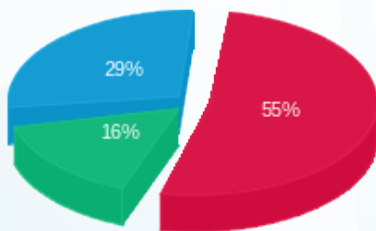

- פסגה (122.97 ₪) 55%
- גבע (36.29 ₪) 16%
- שפל (64.13 ₪) 29%

הסטוריית צריכה בקוט"ש

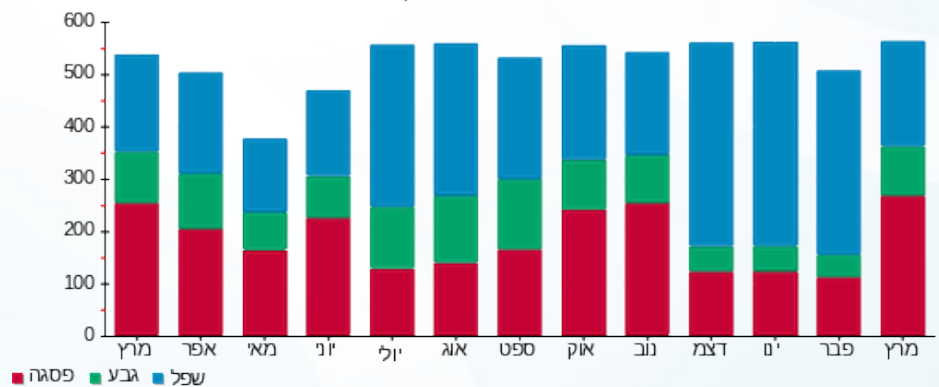



11/04/22

תאריך הפקדה:

שם דייר: תאורת חוץ ב. חיוני
שם אתר: קניון מעלה אדומים

31/03/22

תאריך קריאה נוכחית:

01/03/22

תאריך קריאה קודמת:

לקוח/ה נכבד/ה, אנו מתכבדים להגיש את חישוב צריכת החשמל לתקופה 01/03/22 - 31/03/22:

תאורת חוץ ב. חיוני - 7 - 81003026(0x0)

סוג תעריף	סוג צריכה	קריאה קודמת	קריאה נוכחית	סה"כ צריכה בקוט"ש	מחיר לקוט"ש בא"ג	סה"כ לתשלום
		01/03/22	31/03/22			
777	פסגה	38,070.81	38,720.68	649.87	46.64	303.10 ₪
778	גבע	22,937.35	23,154.84	217.49	38.61	83.97 ₪
779	שפל	25,101.15	25,383.99	282.84	31.90	90.22 ₪

סה"כ לדייר:

פסגה	גבע	שפל	סה"כ	שיא ביקוש
649.87	217.49	282.84	1,150.20	
303.10 ₪	83.97 ₪	90.22 ₪	477.30 ₪	

סה"כ צריכה

סה"כ לתשלום

0.00 ₪	תשלום קבוע	
0.00 ₪	תשלום עבור גודל חיבור ב KVA (0x0)	
477.30 ₪	סה"כ	
81.14 ₪	מע"מ 17.00%	
558.44 ₪	סה"כ לתשלום	כולל מע"מ

התפלגות חיוב בש"ח לפי תעו"ז

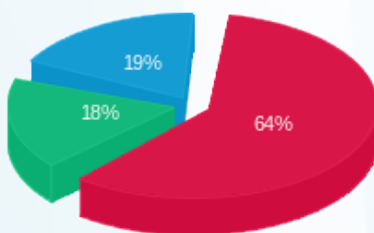

פסגה (303.10 ₪) 64%
גבע (83.97 ₪) 18%
שפל (90.22 ₪) 19%

הסטוריית צריכה בקוט"ש

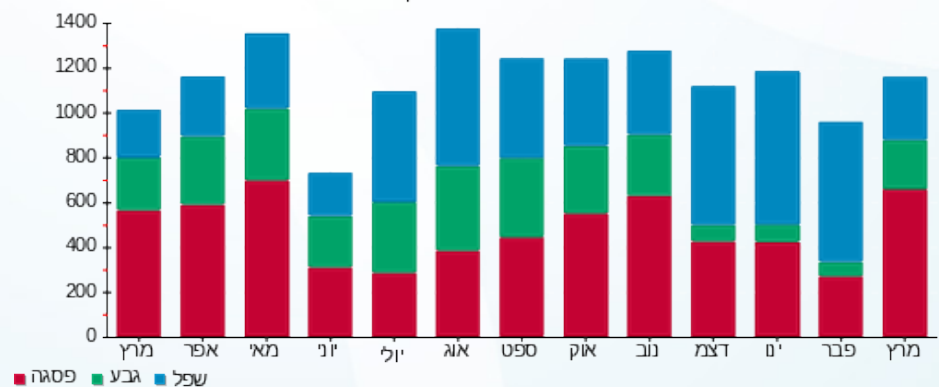



11/04/22 תאריך הפקה:
 31/03/22 תאריך קריאה נוכחית:
 01/03/22 תאריך קריאה קודמת:

שם דייר: תמנון טקסטיל בע"מ
שם אתר: קניון מעלה אדומים

לקוח/ה נכבד/ה, אנו מתכבדים להגיש את חישוב צריכת החשמל לתקופה 01/03/22 - 31/03/22:

תמנון טקסטיל בע"מ - 1 - 16254146(3x50)

סוג תעריף	סוג צריכה	קריאה קודמת	קריאה נוכחית	סה"כ צריכה בקוט"ש	מחיר לקוט"ש בא"ג	סה"כ לתשלום
פרטי חשבון עבור תאריכים:			01/03/22	31/03/22		
777	פסגה	95,161.90	97,165.53	2,003.63	46.64	934.49 ₪
778	גבע	34,394.00	34,952.07	558.07	38.61	215.47 ₪
779	שפל	36,383.10	36,558.74	175.64	31.90	56.03 ₪

מיזוג אוויר

סוג תעריף	סוג צריכה	קריאה קודמת	קריאה נוכחית	סה"כ צריכה בקוט"ש	מחיר לקוט"ש בא"ג	סה"כ לתשלום
פרטי חשבון עבור תאריכים:			01/03/22	31/03/22		
777	פסגה			297.763	46.64	138.88 ₪
778	גבע			96.126	38.61	37.11 ₪
779	שפל			49.542	31.90	15.80 ₪

מים וביוב

סוג תעריף	סוג צריכה	קריאה קודמת	קריאה נוכחית	סה"כ צריכה בקוט"ש	מחיר לקוט"ש בא"ג	סה"כ לתשלום
פרטי חשבון עבור תאריכים:			01/03/22	31/03/22		
777	פסגה			2.172	46.64	1.01 ₪
778	גבע			0.000	38.61	0.00 ₪
779	שפל			0.000	31.90	0.00 ₪

סה"כ לדייר:

פסגה	גבע	שפל	סה"כ	שיא ביקוש
2,303.57	654.19	225.19	3,182.94	22.00
1,074.38 ₪	252.58 ₪	71.83 ₪	1,398.80 ₪	

סה"כ צריכה
 סה"כ לתשלום

214.45 ₪	תשלום קבוע	
9.17 ₪	תשלום עבור גודל חיבור בKVA (3x50)	
1,622.42 ₪	סה"כ	
275.81 ₪	מע"מ 17.00%	
1,898.23 ₪	סה"כ לתשלום	כולל מע"מ





התפלגות חיוב בש"ח לפי תעו"ז

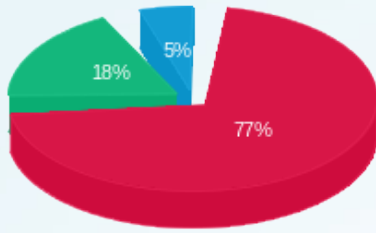

■ פסגה (1,074.38 ש"ח)
■ גבע (252.58 ש"ח)
■ שפל (71.83 ש"ח)

הסטוריית צריכה בקוט"ש

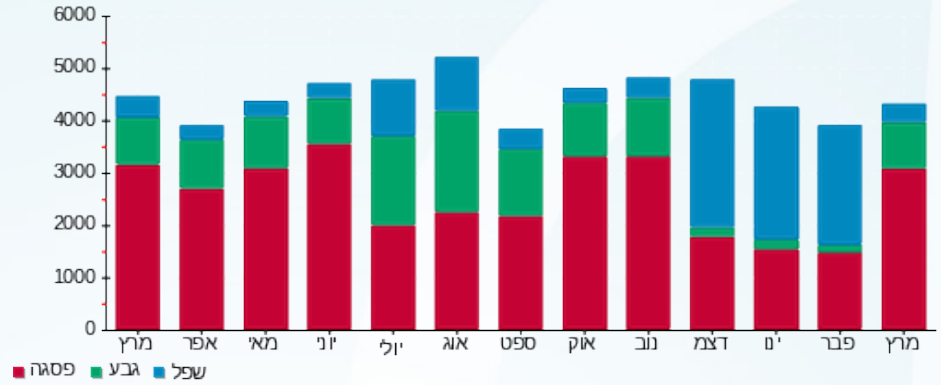

11/04/22 תאריך הפקה:
 31/03/22 תאריך קריאה נוכחית:
 01/03/22 תאריך קריאה קודמת:

שם דייר: תמר פרץ
 שם אתר: קניון מעלה אדומים

לקוח/ה נכבד/ה, אנו מתכבדים להגיש את חישוב צריכת החשמל לתקופה 01/03/22 - 31/03/22:

תמר פרץ - 9 - 16226536 (3x40)

סוג תעריף	סוג צריכה	קריאה קודמת	קריאה נוכחית	סה"כ צריכה בקוט"ש	מחיר לקוט"ש בא"ג	סה"כ לתשלום
פרטי חשבון עבור תאריכים:						
777	פסגה	01/03/22	31/03/22	38.55	46.64	17.98 ₪
778	גבע	679.45	694.00	14.55	38.61	5.62 ₪
779	שפל	1,093.60	1,129.80	36.20	31.90	11.55 ₪

מיזוג אוויר

סוג תעריף	סוג צריכה	קריאה קודמת	קריאה נוכחית	סה"כ צריכה בקוט"ש	מחיר לקוט"ש בא"ג	סה"כ לתשלום
פרטי חשבון עבור תאריכים:						
777	פסגה	01/03/22	31/03/22	60.059	46.64	28.01 ₪
778	גבע			19.389	38.61	7.49 ₪
779	שפל			9.993	31.90	3.19 ₪

מים וביוב

סוג תעריף	סוג צריכה	קריאה קודמת	קריאה נוכחית	סה"כ צריכה בקוט"ש	מחיר לקוט"ש בא"ג	סה"כ לתשלום
פרטי חשבון עבור תאריכים:						
777	פסגה	01/03/22	31/03/22	0.438	46.64	0.20 ₪
778	גבע			0.000	38.61	0.00 ₪
779	שפל			0.000	31.90	0.00 ₪

סה"כ לדייר:

פסגה	גבע	שפל	סה"כ	שיא ביקוש
99.05	33.94	46.19	179.18	1.04
₪ 46.20	₪ 13.10	₪ 14.74	₪ 74.03	

סה"כ צריכה
 סה"כ לתשלום

214.45 ₪	תשלום קבוע	
7.34 ₪	תשלום עבור גודל חיבור בKVA (3x40)	
295.82 ₪	סה"כ	
50.29 ₪	מע"מ 17.00%	
346.11 ₪	סה"כ לתשלום	כולל מע"מ



התפלגות חיוב בש"ח לפי תעו"ז

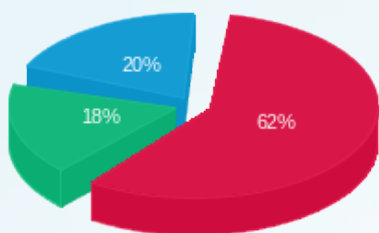

- פסגה (ש"ח 46.20)
- גבע (ש"ח 13.10)
- שפל (ש"ח 14.74)

הסטוריית צריכה בקוט"ש

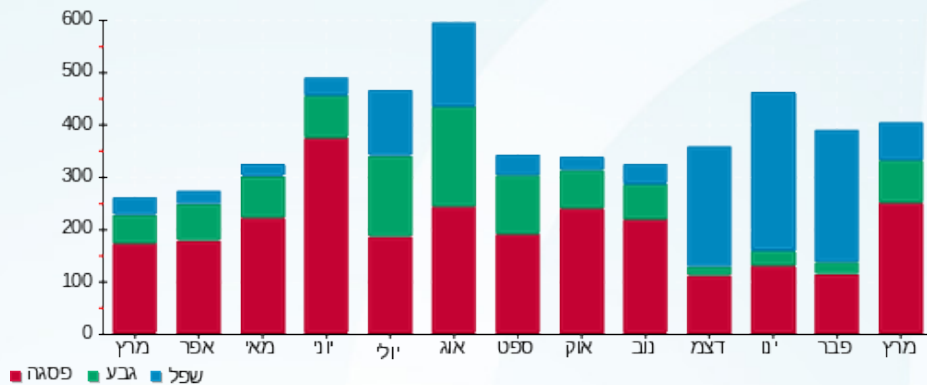

- פסגה
- גבע
- שפל

