

12/04/22 תאריך הפקה:  
 31/03/22 תאריך קריאה נוכחית:  
 01/03/22 תאריך קריאה קודמת:

שם דייר: B.S.R - מחסן - שלב א משנאי 3  
 שם אתר: קניון רננים

לקוח/ה נכבד/ה, אנו מתכבדים להגיש את חישוב צריכת החשמל לתקופה 01/03/22 - 31/03/22:

B.S.R - מחסן - שלב א משנאי 3 - 2 - 00015828 (3x16)

| סוג תעריף                | סוג צריכה | קריאה קודמת | קריאה נוכחית | סה"כ צריכה בקוט"ש | מחיר לקוט"ש בא"ג | סה"כ לתשלום |
|--------------------------|-----------|-------------|--------------|-------------------|------------------|-------------|
| פרטי חשבון עבור תאריכים: |           |             |              |                   |                  |             |
| 777                      | פסגה      | 01/03/22    | 31/03/22     | 484.50            | 46.64            | 225.97 ₪    |
| 778                      | גבע       | 74,229.84   | 74,418.71    | 188.87            | 38.61            | 72.92 ₪     |
| 779                      | שפל       | 60,403.24   | 60,828.55    | 425.32            | 31.90            | 135.68 ₪    |

סה"כ לדייר:

| פסגה     | גבע     | שפל      | סה"כ     | שיא ביקוש |
|----------|---------|----------|----------|-----------|
| 484.50   | 188.87  | 425.32   | 1,098.69 | 3.68      |
| 225.97 ₪ | 72.92 ₪ | 135.68 ₪ | 434.57 ₪ |           |

סה"כ צריכה  
 סה"כ לתשלום

|          |                                   |              |
|----------|-----------------------------------|--------------|
| 214.45 ₪ | תשלום קבוע                        |              |
| 2.93 ₪   | תשלום עבור גודל חיבור בKVA (3x16) |              |
| 651.95 ₪ | סה"כ לתשלום                       | לא כולל מע"מ |

התפלגות חיוב בש"ח לפי תעו"ז

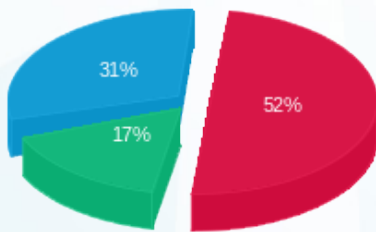

■ פסגה (225.97 ₪)  
 ■ גבע (72.92 ₪)  
 ■ שפל (135.68 ₪)

הסטוריית צריכה בקוט"ש

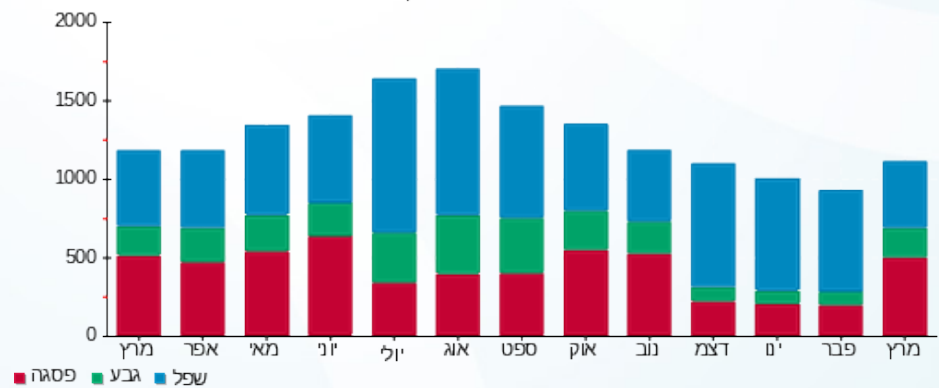



12/04/22

תאריך הפקדה:

שם דייר: B.S.R - שלב א משנאי 1

31/03/22

תאריך קריאה נוכחית:

שם אתר: קניון רננים

01/03/22

תאריך קריאה קודמת:

לקוח/ה נכבד/ה, אנו מתכבדים להגיש את חישוב צריכת החשמל לתקופה 01/03/22 - 31/03/22:

B.S.R שלב א משנאי 1 - 5 - 00017327(3x63)

| סוג תעריף                | סוג צריכה | קריאה קודמת | קריאה נוכחית | סה"כ צריכה בקוט"ש | מחיר לקוט"ש בא"ג | סה"כ לתשלום |
|--------------------------|-----------|-------------|--------------|-------------------|------------------|-------------|
| פרטי חשבון עבור תאריכים: |           |             |              |                   |                  |             |
|                          |           | 01/03/22    | 31/03/22     |                   |                  |             |
| 777                      | פסגה      | 280,577.10  | 282,838.10   | 2,260.99          | 46.64            | 1,054.53 ₪  |
| 778                      | גבע       | 142,878.43  | 143,618.57   | 740.14            | 38.61            | 285.77 ₪    |
| 779                      | שפל       | 234,296.21  | 235,184.11   | 887.90            | 31.90            | 283.24 ₪    |

סה"כ לדייר:

| פסגה       | גבע      | שפל      | סה"כ       | שיא ביקוש |
|------------|----------|----------|------------|-----------|
| 2,260.99   | 740.14   | 887.90   | 3,889.03   | 11.18     |
| 1,054.53 ₪ | 285.77 ₪ | 283.24 ₪ | 1,623.53 ₪ |           |

סה"כ צריכה

סה"כ לתשלום

|            |                                   |              |
|------------|-----------------------------------|--------------|
| 214.45 ₪   | תשלום קבוע                        |              |
| 11.56 ₪    | תשלום עבור גודל חיבור בKVA (3x63) |              |
| 1,849.54 ₪ | סה"כ לתשלום                       | לא כולל מע"מ |

התפלגות חיוב בש"ח לפי תע"ז

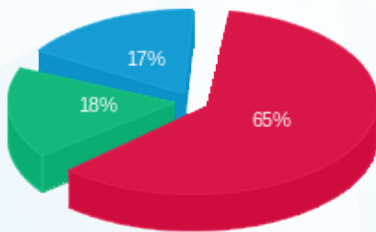

פסגה (1,054.53 ₪) 65%  
 גבע (285.77 ₪) 18%  
 שפל (283.24 ₪) 17%

הסטוריית צריכה בקוט"ש

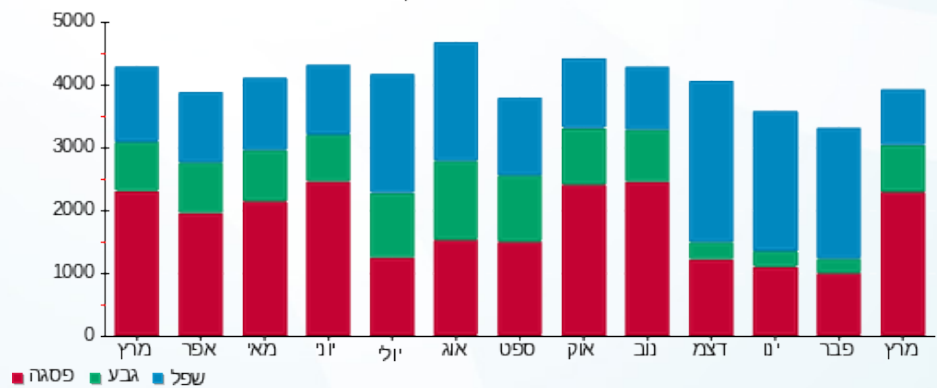

12/04/22 תאריך הפקה:  
 31/03/22 תאריך קריאה נוכחית:  
 01/03/22 תאריך קריאה קודמת:

שם דייר: BBB - מחסן - שלב א משנאי 2  
 שם אתר: קניון רננים

לקוח/ה נכבד/ה, אנו מתכבדים להגיש את חישוב צריכת החשמל לתקופה 01/03/22 - 31/03/22:

BBB - מחסן - שלב א משנאי 2 - 21055403(0x0)

| סה"כ לתשלום | מחיר לקוט"ש בא"ג | סה"כ צריכה בקוט"ש | קריאה נוכחית | קריאה קודמת | סוג צריכה | סוג תעריף                |
|-------------|------------------|-------------------|--------------|-------------|-----------|--------------------------|
|             |                  |                   | 31/03/22     | 01/03/22    |           | פרטי חשבון עבור תאריכים: |
| ₪ 316.22    | 46.64            | 678.00            | 992.70       | 314.70      | פסגה      | 777                      |
| ₪ 99.23     | 38.61            | 257.00            | 414.80       | 157.80      | גבע       | 778                      |
| ₪ 191.08    | 31.90            | 599.00            | 1,796.50     | 1,197.50    | שפל       | 779                      |

סה"כ לדייר:

| שיא ביקוש | סה"כ     | שפל      | גבע     | פסגה     |
|-----------|----------|----------|---------|----------|
| 4.37      | 1,534.00 | 599.00   | 257.00  | 678.00   |
|           | ₪ 606.53 | ₪ 191.08 | ₪ 99.23 | ₪ 316.22 |

סה"כ צריכה  
 סה"כ לתשלום

|          |   |                     |
|----------|---|---------------------|
| ₪ 214.45 | <b>תשלום קבוע</b>                       |                     |
| ₪ 0.00   | <b>תשלום עבור גודל חיבור בKVA (0x0)</b> |                     |
| ₪ 820.98 | <b>סה"כ לתשלום</b>                      | <b>לא כולל מע"מ</b> |

התפלגות חיוב בש"ח לפי תעו"ז

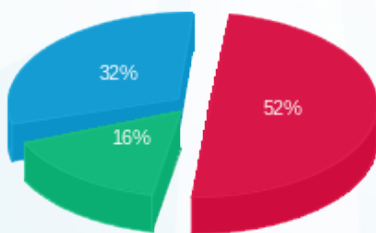

פסגה (₪ 316.22) ■  
 גבע (₪ 99.23) ■  
 שפל (₪ 191.08) ■

הסטוריית צריכה בקוט"ש

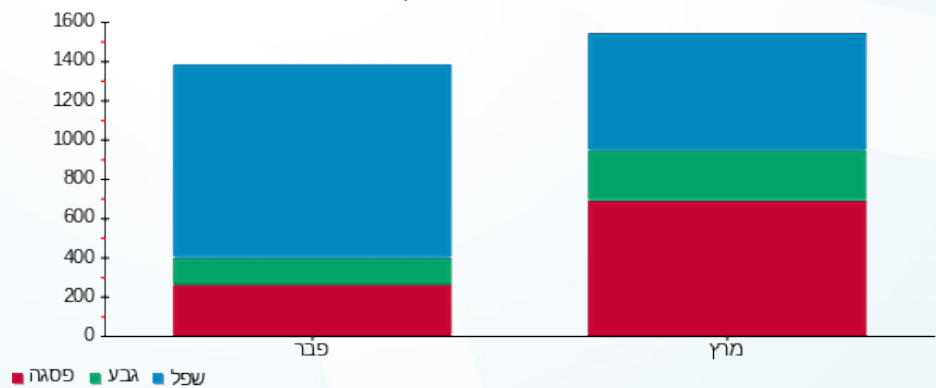



12/04/22

תאריך הפקדה:

שם דייר: BBB חדש

31/03/22

תאריך קריאה נוכחית:

שם אתר: קניון רננים

01/03/22

תאריך קריאה קודמת:

לקוח/ה נכבד/ה, אנו מתכבדים להגיש את חישוב צריכת החשמל לתקופה 01/03/22 - 31/03/22:

B.B.B - (3x400)00016741 - 1

| סוג תעריף | סוג צריכה | קריאה קודמת | קריאה נוכחית | סה"כ צריכה בקוט"ש        | מחיר לקוט"ש בא"ג | סה"כ לתשלום |
|-----------|-----------|-------------|--------------|--------------------------|------------------|-------------|
|           |           | 01/03/22    | 31/03/22     | פרטי חשבון עבור תאריכים: |                  |             |
| 777       | פסגה      | 614,517.46  | 621,210.62   | 6,693.16                 | 46.64            | 3,121.69 ₪  |
| 778       | גבע       | 292,212.05  | 294,730.37   | 2,518.32                 | 38.61            | 972.32 ₪    |
| 779       | שפל       | 599,957.70  | 604,309.07   | 4,351.37                 | 31.90            | 1,388.09 ₪  |

סה"כ לדייר:

| פסגה       | גבע      | שפל        | סה"כ       | שיא ביקוש |
|------------|----------|------------|------------|-----------|
| 6,693.16   | 2,518.32 | 4,351.37   | 13,562.85  | 37.61     |
| 3,121.69 ₪ | 972.32 ₪ | 1,388.09 ₪ | 5,482.10 ₪ |           |

סה"כ צריכה

סה"כ לתשלום

|            |   |                     |
|------------|---|---------------------|
| 214.45 ₪   | <b>תשלום קבוע</b>                         |                     |
| 73.37 ₪    | <b>תשלום עבור גודל חיבור בKVA (3x400)</b> |                     |
| 5,769.92 ₪ | <b>סה"כ לתשלום</b>                        | <b>לא כולל מע"מ</b> |

התפלגות חיוב בש"ח לפי תע"ז

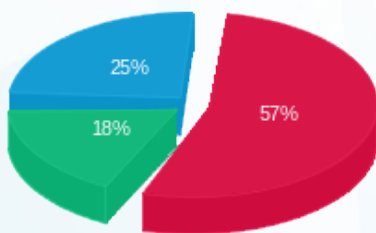

■ פסגה (3,121.69 ₪)  
 ■ גבע (972.32 ₪)  
 ■ שפל (1,388.09 ₪)

הסטוריית צריכה בקוט"ש

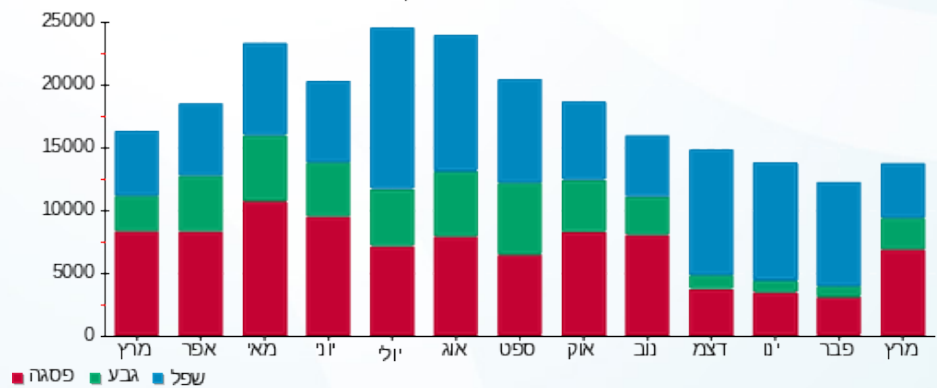



12/04/22 תאריך הפקה:  
 31/03/22 תאריך קריאה נוכחית:  
 01/03/22 תאריך קריאה קודמת:

שם דייר: H & M  
 שם אתר: קניון רננים

לקוח/ה נכבד/ה, אנו מתכבדים להגיש את חישוב צריכת החשמל לתקופה 01/03/22 - 31/03/22:

H & M - (3x1000)00011173 - 4

| סה"כ לתשלום | מחיר לקוט"ש בא"ג | סה"כ צריכה בקוט"ש | קריאה נוכחית | קריאה קודמת  | סוג צריכה                | סוג תעריף |
|-------------|------------------|-------------------|--------------|--------------|--------------------------|-----------|
|             |                  |                   | 31/03/22     | 01/03/22     | פרטי חשבון עבור תאריכים: |           |
| 10,783.69 ₪ | 46.64            | 23,121.11         | 2,799,555.13 | 2,776,434.02 | פסגה                     | 777       |
| 2,994.64 ₪  | 38.61            | 7,756.14          | 1,561,824.15 | 1,554,068.02 | גבע                      | 778       |
| 2,419.68 ₪  | 31.90            | 7,585.21          | 1,689,948.10 | 1,682,362.89 | שפל                      | 779       |

סה"כ לדייר:

| שיא ביקוש | סה"כ        | שפל        | גבע        | פסגה        | סה"כ צריכה  |
|-----------|-------------|------------|------------|-------------|-------------|
| 118.62    | 38,462.46   | 7,585.21   | 7,756.14   | 23,121.11   | סה"כ לתשלום |
|           | 16,198.01 ₪ | 2,419.68 ₪ | 2,994.64 ₪ | 10,783.69 ₪ |             |

|             |  |                     |
|-------------|--|---------------------|
| 214.45 ₪    | <b>תשלום קבוע</b>                          |                     |
| 183.43 ₪    | <b>תשלום עבור גודל חיבור בKVA (3x1000)</b> |                     |
| 16,595.89 ₪ | <b>סה"כ לתשלום</b>                         | <b>לא כולל מע"מ</b> |

התפלגות חיוב בש"ח לפי תע"ז

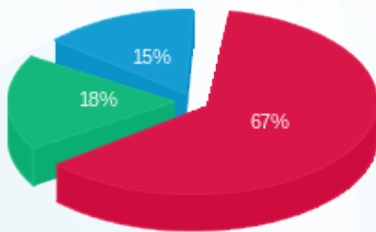

■ פסגה (10,783.69 ₪)  
 ■ גבע (2,994.64 ₪)  
 ■ שפל (2,419.68 ₪)

הסטוריית צריכה בקוט"ש

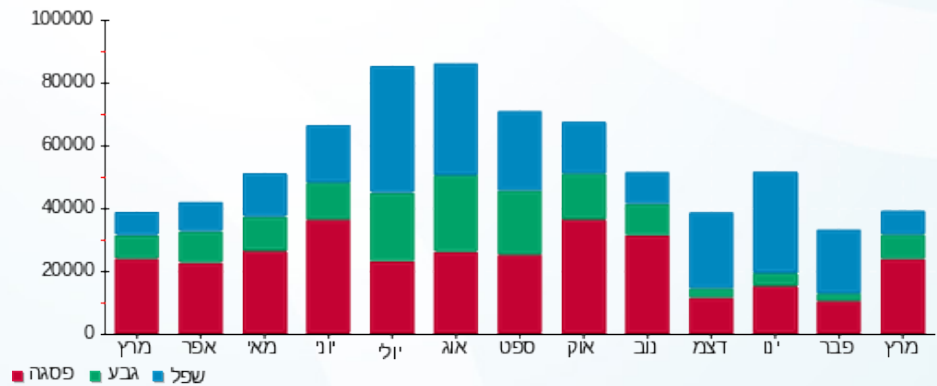



12/04/22

תאריך הפקדה:

שם דייר: WOW Cosmetics

31/03/22

תאריך קריאה נוכחית:

שם אתר: קניון רננים

01/03/22

תאריך קריאה קודמת:

לקוח/ה נכבד/ה, אנו מתכבדים להגיש את חישוב צריכת החשמל לתקופה 01/03/22 - 31/03/22:

WOW Cosmetics - (3x200)00017321 - 4

| סוג תעריף | סוג צריכה | קריאה קודמת | קריאה נוכחית | סה"כ צריכה בקוט"ש | מחיר לקוט"ש בא"ג | סה"כ לתשלום |
|-----------|-----------|-------------|--------------|-------------------|------------------|-------------|
|           |           | 01/03/22    | 31/03/22     |                   |                  |             |
| 777       | פסגה      | 52,615.93   | 53,741.39    | 1,125.46          | 46.64            | 524.92 ₪    |
| 778       | גבע       | 20,916.89   | 21,328.91    | 412.02            | 38.61            | 159.08 ₪    |
| 779       | שפל       | 32,521.28   | 32,767.81    | 246.52            | 31.90            | 78.64 ₪     |

סה"כ לדייר:

| פסגה     | גבע      | שפל     | סה"כ     | שיא ביקוש |
|----------|----------|---------|----------|-----------|
| 1,125.46 | 412.02   | 246.52  | 1,784.01 | 7.32      |
| 524.92 ₪ | 159.08 ₪ | 78.64 ₪ | 762.64 ₪ |           |

סה"כ צריכה

סה"כ לתשלום

|            |   |                     |
|------------|---|---------------------|
| 214.45 ₪   | <b>תשלום קבוע</b>                         |                     |
| 36.69 ₪    | <b>תשלום עבור גודל חיבור בKVA (3x200)</b> |                     |
| 1,013.77 ₪ | <b>סה"כ לתשלום</b>                        | <b>לא כולל מע"מ</b> |

התפלגות חיוב בש"ח לפי תעו"ז

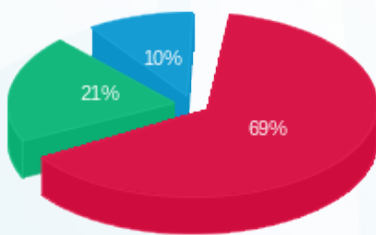

■ פסגה (524.92 ₪)  
■ גבע (159.08 ₪)  
■ שפל (78.64 ₪)

הסטוריית צריכה בקוט"ש

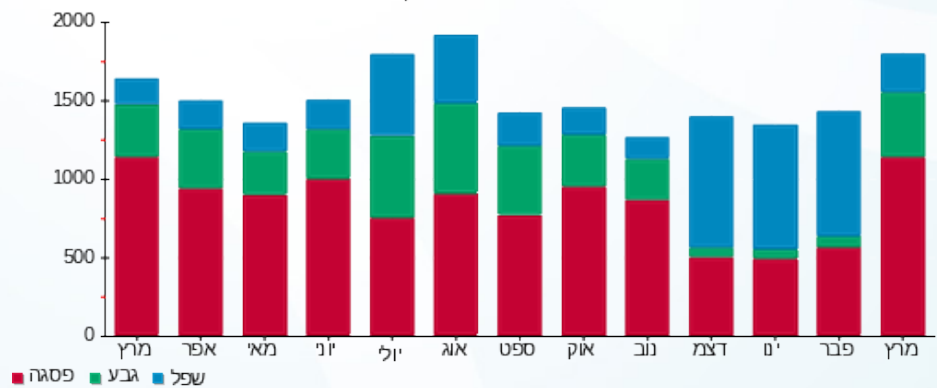

12/04/22 תאריך הפקדה:  
 31/03/22 תאריך קריאה נוכחית:  
 01/03/22 תאריך קריאה קודמת:

שם דייר: אביב פירות - מחסן - שלב א משנאי 1  
 שם אתר: קניון רננים

לקוח/ה נכבד/ה, אנו מתכבדים להגיש את חישוב צריכת החשמל לתקופה 01/03/22 - 31/03/22:

אביב פירות - מחסן - שלב א משנאי 1 - 6 - 00011173 (0x0)

| סה"כ לתשלום | מחיר לקוט"ש בא"ג | סה"כ צריכה בקוט"ש | קריאה נוכחית | קריאה קודמת | סוג צריכה | סוג תעריף                |
|-------------|------------------|-------------------|--------------|-------------|-----------|--------------------------|
|             |                  |                   | 31/03/22     | 01/03/22    |           | פרטי חשבון עבור תאריכים: |
| 781.96 ₪    | 46.64            | 1,676.59          | 7,207.66     | 5,531.07    | פסגה      | 777                      |
| 253.46 ₪    | 38.61            | 656.47            | 2,924.23     | 2,267.77    | גבע       | 778                      |
| 488.54 ₪    | 31.90            | 1,531.47          | 11,116.34    | 9,584.88    | שפל       | 779                      |

סה"כ לדייר:

| שיא ביקוש | סה"כ       | שפל      | גבע      | פסגה     |
|-----------|------------|----------|----------|----------|
| 16.40     | 3,864.52   | 1,531.47 | 656.47   | 1,676.59 |
|           | 1,523.96 ₪ | 488.54 ₪ | 253.46 ₪ | 781.96 ₪ |

סה"כ צריכה  
 סה"כ לתשלום

|            |   |                     |
|------------|---|---------------------|
| 214.45 ₪   | <b>תשלום קבוע</b>                       |                     |
| 0.00 ₪     | <b>תשלום עבור גודל חיבור בKVA (0x0)</b> |                     |
| 1,738.41 ₪ | <b>סה"כ לתשלום</b>                      | <b>לא כולל מע"מ</b> |

התפלגות חיוב בש"ח לפי תעו"ז

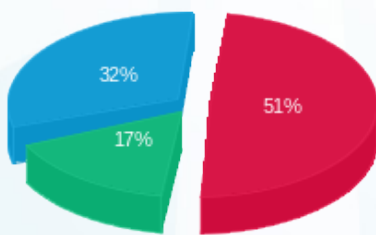

■ פסגה (781.96 ₪)  
 ■ גבע (253.46 ₪)  
 ■ שפל (488.54 ₪)

הסטוריית צריכה בקוט"ש

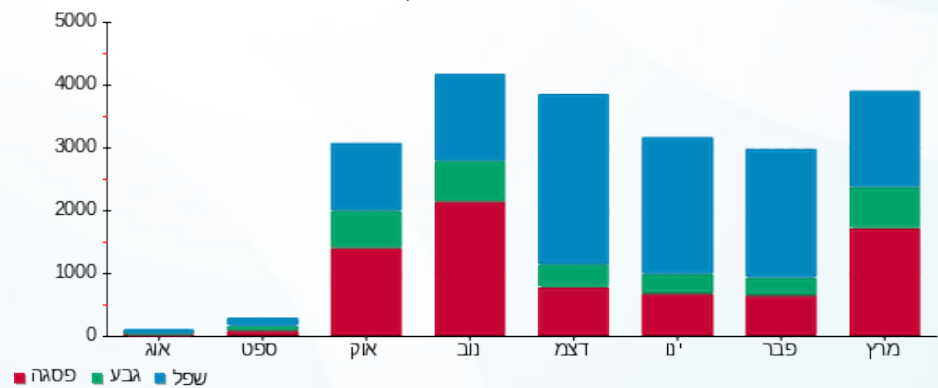



12/04/22

תאריך הפקה:

שם דייר: אדיס 2 - שלב א משנאי 1  
שם אתר: קניון רננים

31/03/22

תאריך קריאה נוכחית:

01/03/22

תאריך קריאה קודמת:

לקוח/ה נכבד/ה, אנו מתכבדים להגיש את חישוב צריכת החשמל לתקופה 01/03/22 - 31/03/22:

אדיס 2 - שלב א משנאי 1 - 1 - 21055403(0x0)

| סוג תעריף                | סוג צריכה | קריאה קודמת | קריאה נוכחית | סה"כ צריכה בקוט"ש | מחיר לקוט"ש בא"ג | סה"כ לתשלום |
|--------------------------|-----------|-------------|--------------|-------------------|------------------|-------------|
| פרטי חשבון עבור תאריכים: |           |             |              |                   |                  |             |
| 777                      | פסגה      | 01/03/22    | 31/03/22     | 4,347.90          | 46.64            | 2,027.86 ₪  |
| 778                      | גבע       | 208.20      | 1,629.60     | 1,421.40          | 38.61            | 548.80 ₪    |
| 779                      | שפל       | 3,483.30    | 4,511.50     | 1,028.20          | 31.90            | 328.00 ₪    |

סה"כ לדייר:

| פסגה       | גבע      | שפל      | סה"כ       | שיא ביקוש |
|------------|----------|----------|------------|-----------|
| 4,347.90   | 1,421.40 | 1,028.20 | 6,797.50   | 23.58     |
| 2,027.86 ₪ | 548.80 ₪ | 328.00 ₪ | 2,904.66 ₪ |           |

סה"כ צריכה

סה"כ לתשלום

|            |                                  |              |
|------------|----------------------------------|--------------|
| 214.45 ₪   | תשלום קבוע                       |              |
| 0.00 ₪     | תשלום עבור גודל חיבור בKVA (0x0) |              |
| 3,119.11 ₪ | סה"כ לתשלום                      | לא כולל מע"מ |

התפלגות חיוב בש"ח לפי תע"ז

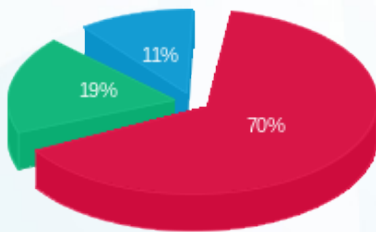

■ פסגה (2,027.86 ₪)  
■ גבע (548.80 ₪)  
■ שפל (328.00 ₪)

הסטוריית צריכה בקוט"ש

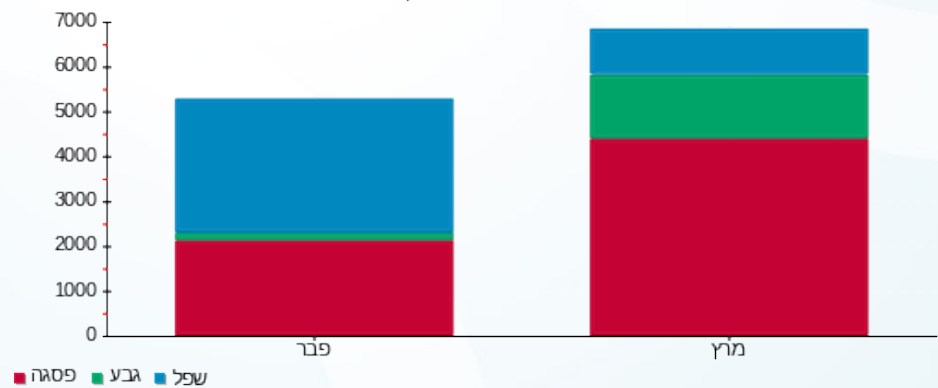



12/04/22

תאריך הפקדה:

שם דייר: אולדים  
שם אתר: קניון רננים

31/03/22

תאריך קריאה נוכחית:

01/03/22

תאריך קריאה קודמת:

לקוח/ה נכבד/ה, אנו מתכבדים להגיש את חישוב צריכת החשמל לתקופה 01/03/22 - 31/03/22:

אולדים - 1 - 14155696 (3x160)

| סוג תעריף                | סוג צריכה | קריאה קודמת | קריאה נוכחית | סה"כ צריכה בקוט"ש | מחיר לקוט"ש בא"ג | סה"כ לתשלום |
|--------------------------|-----------|-------------|--------------|-------------------|------------------|-------------|
| פרטי חשבון עבור תאריכים: |           |             |              |                   |                  |             |
|                          |           | 01/03/22    | 31/03/22     |                   |                  |             |
| 777                      | פסגה      | 168,367.00  | 172,096.80   | 3,729.80          | 46.64            | 1,739.58 ₪  |
| 778                      | גבע       | 80,923.40   | 82,387.40    | 1,464.00          | 38.61            | 565.25 ₪    |
| 779                      | שפל       | 163,584.20  | 165,345.80   | 1,761.60          | 31.90            | 561.95 ₪    |

סה"כ לדייר:

| פסגה       | גבע      | שפל      | סה"כ       | שיא ביקוש |
|------------|----------|----------|------------|-----------|
| 3,729.80   | 1,464.00 | 1,761.60 | 6,955.40   | 25.92     |
| 1,739.58 ₪ | 565.25 ₪ | 561.95 ₪ | 2,866.78 ₪ |           |

סה"כ צריכה

סה"כ לתשלום

|            |                                    |              |
|------------|------------------------------------|--------------|
| 214.45 ₪   | תשלום קבוע                         |              |
| 29.35 ₪    | תשלום עבור גודל חיבור בKVA (3x160) |              |
| 3,110.58 ₪ | סה"כ לתשלום                        | לא כולל מע"מ |

התפלגות חיוב בש"ח לפי תעו"ז

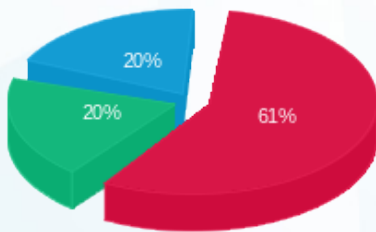

■ פסגה (1,739.58 ₪)  
■ גבע (565.25 ₪)  
■ שפל (561.95 ₪)

הסטוריית צריכה בקוט"ש

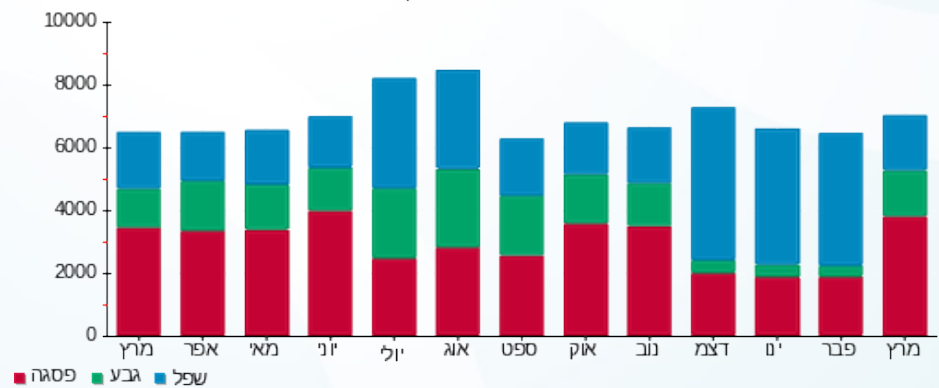

12/04/22 תאריך הפקה:  
 31/03/22 תאריך קריאה נוכחית:  
 01/03/22 תאריך קריאה קודמת:

שם דייר: אוליביה - דוכן - שלב א משנאי 1  
 שם אתר: קניון רננים

לקוח/ה נכבד/ה, אנו מתכבדים להגיש את חישוב צריכת החשמל לתקופה 01/03/22 - 31/03/22:

אוליביה דוכן - שלב א משנאי 1 - 2 - 00023698 (3x16)

| סוג תעריף                | סוג צריכה | קריאה קודמת | קריאה נוכחית | סה"כ צריכה בקוט"ש | מחיר לקוט"ש בא"ג | סה"כ לתשלום |
|--------------------------|-----------|-------------|--------------|-------------------|------------------|-------------|
| פרטי חשבון עבור תאריכים: |           |             |              |                   |                  |             |
| 777                      | פסגה      | 01/03/22    | 31/03/22     | 467.48            | 46.64            | 218.03 ₪    |
| 778                      | גבע       | 33,929.30   | 34,079.17    | 149.87            | 38.61            | 57.87 ₪     |
| 779                      | שפל       | 62,647.37   | 62,681.09    | 33.72             | 31.90            | 10.76 ₪     |

סה"כ לדייר:

| פסגה     | גבע     | שפל     | סה"כ     | שיא ביקוש |
|----------|---------|---------|----------|-----------|
| 467.48   | 149.87  | 33.72   | 651.07   | 2.06      |
| 218.03 ₪ | 57.87 ₪ | 10.76 ₪ | 286.66 ₪ |           |

סה"כ צריכה  
 סה"כ לתשלום

|          |  |                     |
|----------|--|---------------------|
| 214.45 ₪ | <b>תשלום קבוע</b>                        |                     |
| 2.93 ₪   | <b>תשלום עבור גודל חיבור בKVA (3x16)</b> |                     |
| 504.04 ₪ | <b>סה"כ לתשלום</b>                       | <b>לא כולל מע"מ</b> |

התפלגות חיוב בש"ח לפי תע"ז

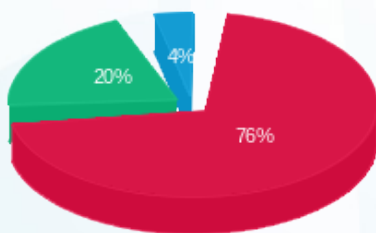

■ פסגה (218.03 ₪)  
 ■ גבע (57.87 ₪)  
 ■ שפל (10.76 ₪)

הסטוריית צריכה בקוט"ש

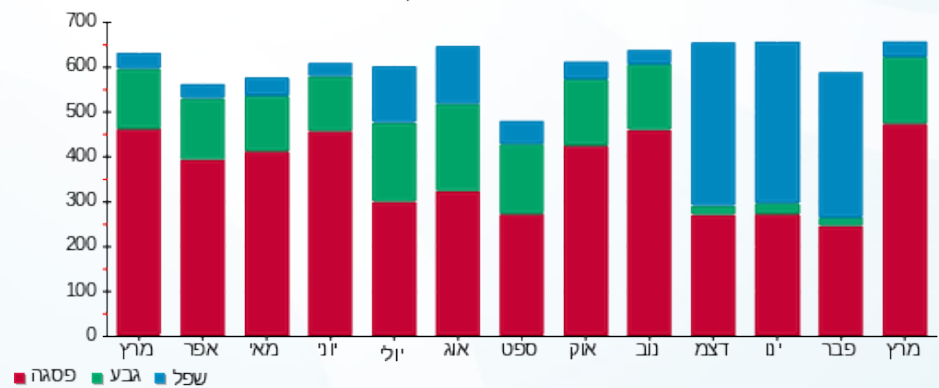



12/04/22 תאריך הפקה:  
 31/03/22 תאריך קריאה נוכחית:  
 01/03/22 תאריך קריאה קודמת:

שם דייר: אופ ליין - שלב ב משנאי 2  
 שם אתר: קניון רננים

לקוח/ה נכבד/ה, אנו מתכבדים להגיש את חישוב צריכת החשמל לתקופה 01/03/22 - 31/03/22:

אופ ליין - שלב ב משנאי 2 - 8 - 00017401 (3x125)

| סוג תעריף                | סוג צריכה | קריאה קודמת | קריאה נוכחית | סה"כ צריכה בקוט"ש | מחיר לקוט"ש בא"ג | סה"כ לתשלום |
|--------------------------|-----------|-------------|--------------|-------------------|------------------|-------------|
| פרטי חשבון עבור תאריכים: |           |             |              |                   |                  |             |
| 777                      | פסגה      | 01/03/22    | 31/03/22     | 2,058.18          | 46.64            | 959.94 ₪    |
| 778                      | גבע       | 434,267.49  | 434,915.04   | 647.55            | 38.61            | 250.02 ₪    |
| 779                      | שפל       | 337,837.35  | 338,376.36   | 539.00            | 31.90            | 171.94 ₪    |

סה"כ לדייר:

| פסגה     | גבע      | שפל      | סה"כ       | שיא ביקוש |
|----------|----------|----------|------------|-----------|
| 2,058.18 | 647.55   | 539.00   | 3,244.74   | 19.52     |
| 959.94 ₪ | 250.02 ₪ | 171.94 ₪ | 1,381.90 ₪ |           |

סה"כ צריכה  
 סה"כ לתשלום

|            |                                     |              |
|------------|-------------------------------------|--------------|
| 214.45 ₪   | תשלום קבוע                          |              |
| 22.93 ₪    | תשלום עבור גודל חיבור ב KVA (3x125) |              |
| 1,619.28 ₪ | סה"כ לתשלום                         | לא כולל מע"מ |

התפלגות חיוב בש"ח לפי תע"ז

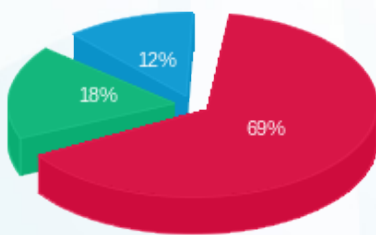

פסגה (959.94 ₪)  
 גבע (250.02 ₪)  
 שפל (171.94 ₪)

הסטוריית צריכה בקוט"ש

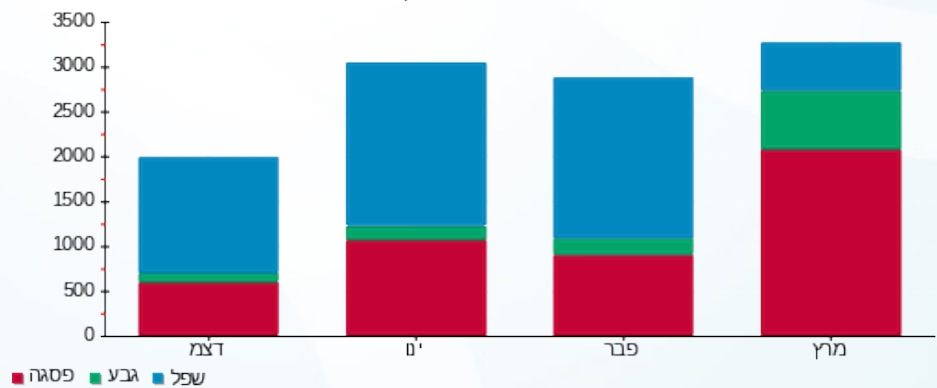

12/04/22

תאריך הפקדה:

**שם דייר:** אופטיקנה - האופטיסטור הראשון שלב א משנאי 2  
**שם אתר:** קניון רננים

31/03/22

תאריך קריאה נוכחית:

01/03/22

תאריך קריאה קודמת:

**לקוח/ה נכבד/ה, אנו מתכבדים להגיש את חישוב צריכת החשמל לתקופה 01/03/22 - 31/03/22:**

**אופטיקנה - האופטיסטור הראשון שלב א משנאי 2 - 6 - 00010936 (3x63)**

| סוג תעריף                | סוג צריכה | קריאה קודמת | קריאה נוכחית | סה"כ צריכה בקוט"ש | מחיר לקוט"ש בא"ג | סה"כ לתשלום |
|--------------------------|-----------|-------------|--------------|-------------------|------------------|-------------|
| פרטי חשבון עבור תאריכים: |           |             |              |                   |                  |             |
| 777                      | פסגה      | 01/03/22    | 31/03/22     | 1,021.95          | 46.64            | 476.64 ₪    |
| 778                      | גבע       | 90,016.38   | 90,319.41    | 303.03            | 38.61            | 117.00 ₪    |
| 779                      | שפל       | 123,067.01  | 123,243.05   | 176.04            | 31.90            | 56.16 ₪     |

**סה"כ לדייר:**

| פסגה     | גבע      | שפל     | סה"כ     | שיא ביקוש |
|----------|----------|---------|----------|-----------|
| 1,021.95 | 303.03   | 176.04  | 1,501.03 | 4.75      |
| ₪ 476.64 | ₪ 117.00 | ₪ 56.16 | ₪ 649.80 |           |

**סה"כ צריכה**  
**סה"כ לתשלום**

|          |  |                     |
|----------|--|---------------------|
| 214.45 ₪ | <b>תשלום קבוע</b>                        |                     |
| 11.56 ₪  | <b>תשלום עבור גודל חיבור בKVA (3x63)</b> |                     |
| 875.80 ₪ | <b>סה"כ לתשלום</b>                       | <b>לא כולל מע"מ</b> |

התפלגות חיוב בש"ח לפי תעו"ז

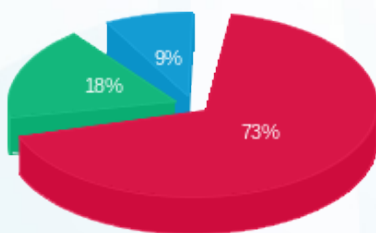

■ פסגה (₪ 476.64)  
■ גבע (₪ 117.00)  
■ שפל (₪ 56.16)

הסטוריית צריכה בקוט"ש

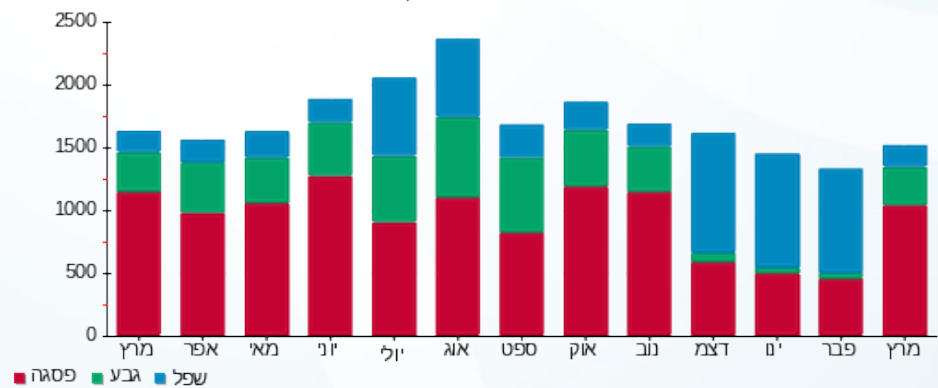



12/04/22

תאריך הפקדה:

שם דייר: אופיס טקסטיל

31/03/22

תאריך קריאה נוכחית:

שם אתר: קניון רננים

01/03/22

תאריך קריאה קודמת:

לקוח/ה נכבד/ה, אנו מתכבדים להגיש את חישוב צריכת החשמל לתקופה 01/03/22 - 31/03/22:

אופיס טקסטיל - 4 - 14155695 (3x63)

| סה"כ לתשלום | מחיר לקוט"ש בא"ג | סה"כ צריכה בקוט"ש | קריאה נוכחית | קריאה קודמת | סוג צריכה | סוג תעריף                |
|-------------|------------------|-------------------|--------------|-------------|-----------|--------------------------|
|             |                  |                   | 31/03/22     | 01/03/22    |           | פרטי חשבון עבור תאריכים: |
| ₪ 41.70     | 46.64            | 89.40             | 12,281.40    | 12,192.00   | פסגה      | 777                      |
| ₪ 11.43     | 38.61            | 29.60             | 4,397.20     | 4,367.60    | גבע       | 778                      |
| ₪ 6.32      | 31.90            | 19.80             | 6,057.00     | 6,037.20    | שפל       | 779                      |

סה"כ לדיר:

| שיא ביקוש | סה"כ    | שפל    | גבע     | פסגה    |
|-----------|---------|--------|---------|---------|
| 0.77      | 138.80  | 19.80  | 29.60   | 89.40   |
|           | ₪ 59.44 | ₪ 6.32 | ₪ 11.43 | ₪ 41.70 |

סה"כ צריכה

סה"כ לתשלום

|          |  |                     |
|----------|--|---------------------|
| ₪ 214.45 | <b>תשלום קבוע</b>                        |                     |
| ₪ 11.56  | <b>תשלום עבור גודל חיבור בKVA (3x63)</b> |                     |
| ₪ 285.45 | <b>סה"כ לתשלום</b>                       | <b>לא כולל מע"מ</b> |

התפלגות חיוב בש"ח לפי תעו"ז

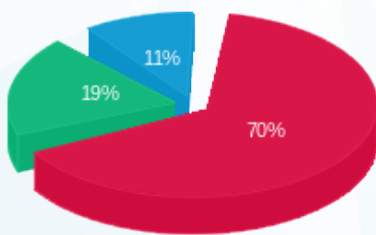

- פסגה (₪ 41.70)
- גבע (₪ 11.43)
- שפל (₪ 6.32)

הסטוריית צריכה בקוט"ש

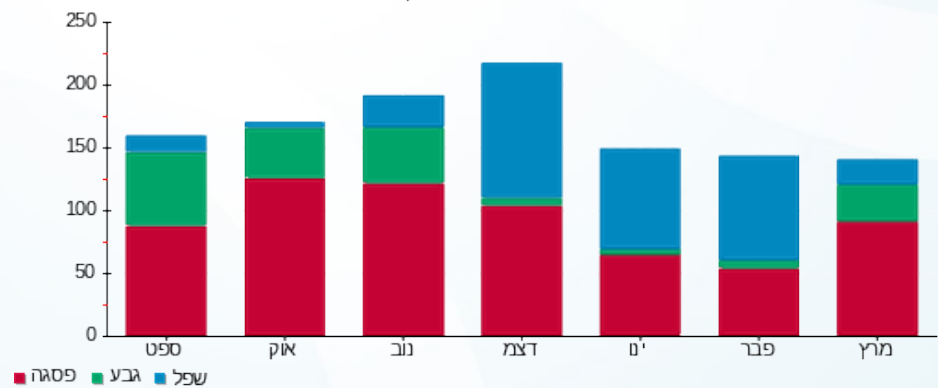

12/04/22 תאריך הפקה:  
 31/03/22 תאריך קריאה נוכחית:  
 01/03/22 תאריך קריאה קודמת:

שם דייר: אי סטור - מחסן - שלב ב  
 שם אתר: קניון רננים

לקוח/ה נכבד/ה, אנו מתכבדים להגיש את חישוב צריכת החשמל לתקופה 01/03/22 - 31/03/22:

אי סטור - מחסן - שלב ב - 7 - 00017401(3x160)

| סוג תעריף                | סוג צריכה | קריאה קודמת | קריאה נוכחית | סה"כ צריכה בקוט"ש | מחיר לקוט"ש בא"ג | סה"כ לתשלום |
|--------------------------|-----------|-------------|--------------|-------------------|------------------|-------------|
| פרטי חשבון עבור תאריכים: |           |             |              |                   |                  |             |
| 777                      | פסגה      | 01/03/22    | 31/03/22     | 87.22             | 46.64            | 40.68 ₪     |
| 778                      | גבע       | 1,248.94    | 1,280.82     | 31.88             | 38.61            | 12.31 ₪     |
| 779                      | שפל       | 3,799.33    | 3,880.65     | 81.32             | 31.90            | 25.94 ₪     |

סה"כ לדייר:

| פסגה    | גבע     | שפל     | סה"כ    | שיא ביקוש |
|---------|---------|---------|---------|-----------|
| 87.22   | 31.88   | 81.32   | 200.42  | 0.48      |
| ₪ 40.68 | ₪ 12.31 | ₪ 25.94 | ₪ 78.93 |           |

סה"כ צריכה  
 סה"כ לתשלום

|          |   |                     |
|----------|---|---------------------|
| 38.53 ₪  | <b>תשלום קבוע</b>                         |                     |
| 29.35 ₪  | <b>תשלום עבור גודל חיבור בKVA (3x160)</b> |                     |
| 146.81 ₪ | <b>סה"כ לתשלום</b>                        | <b>לא כולל מע"מ</b> |

התפלגות חיוב בש"ח לפי תעו"ז

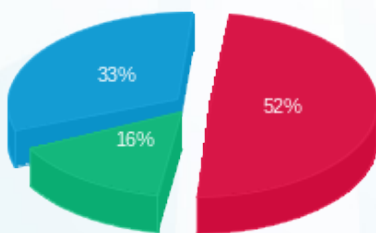

פסגה (₪ 40.68)  
 גבע (₪ 12.31)  
 שפל (₪ 25.94)

הסטוריית צריכה בקוט"ש

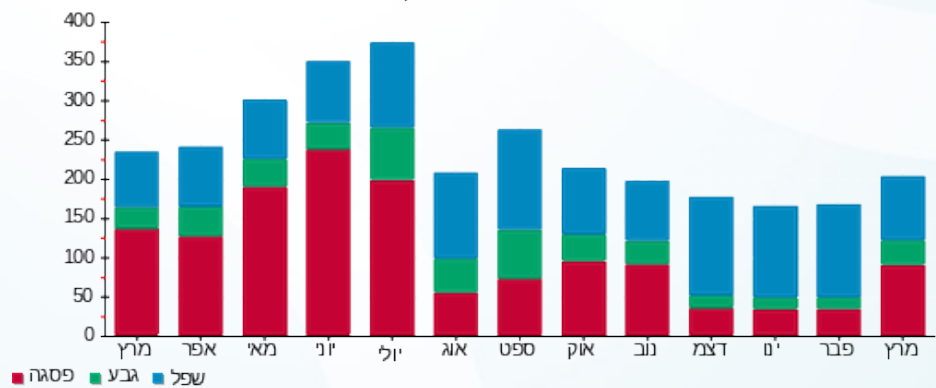



12/04/22 תאריך הפקה:  
 31/03/22 תאריך קריאה נוכחית:  
 01/03/22 תאריך קריאה קודמת:

שם דייר: אי סטור חדש - שלב א משנאי 1  
 שם אתר: קניון רננים

לקוח/ה נכבד/ה, אנו מתכבדים להגיש את חישוב צריכת החשמל לתקופה 01/03/22 - 31/03/22:

אי סטור - חדש שלב א משנאי 1 - 5 - 00022595 (3x63)

| סוג תעריף                | סוג צריכה | קריאה קודמת | קריאה נוכחית | סה"כ צריכה בקוט"ש | מחיר לקוט"ש בא"ג | סה"כ לתשלום |
|--------------------------|-----------|-------------|--------------|-------------------|------------------|-------------|
| פרטי חשבון עבור תאריכים: |           |             |              |                   |                  |             |
| 777                      | פסגה      | 01/03/22    | 31/03/22     | 1,326.28          | 46.64            | 618.58 ₪    |
| 778                      | גבע       | 118,557.85  | 118,980.04   | 422.19            | 38.61            | 163.01 ₪    |
| 779                      | שפל       | 79,577.55   | 79,777.52    | 199.97            | 31.90            | 63.79 ₪     |

סה"כ לדייר:

| פסגה     | גבע      | שפל     | סה"כ     | שיא ביקוש |
|----------|----------|---------|----------|-----------|
| 1,326.28 | 422.19   | 199.97  | 1,948.45 | 5.73      |
| 618.58 ₪ | 163.01 ₪ | 63.79 ₪ | 845.38 ₪ |           |

סה"כ צריכה  
 סה"כ לתשלום

|            |                                    |              |
|------------|------------------------------------|--------------|
| 214.45 ₪   | תשלום קבוע                         |              |
| 11.56 ₪    | תשלום עבור גודל חיבור ב KVA (3x63) |              |
| 1,071.38 ₪ | סה"כ לתשלום                        | לא כולל מע"מ |

התפלגות חיוב בש"ח לפי תעו"ז

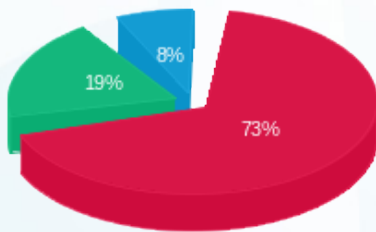

פסגה (618.58 ₪) 73%  
 גבע (163.01 ₪) 19%  
 שפל (63.79 ₪) 8%

הסטוריית צריכה בקוט"ש

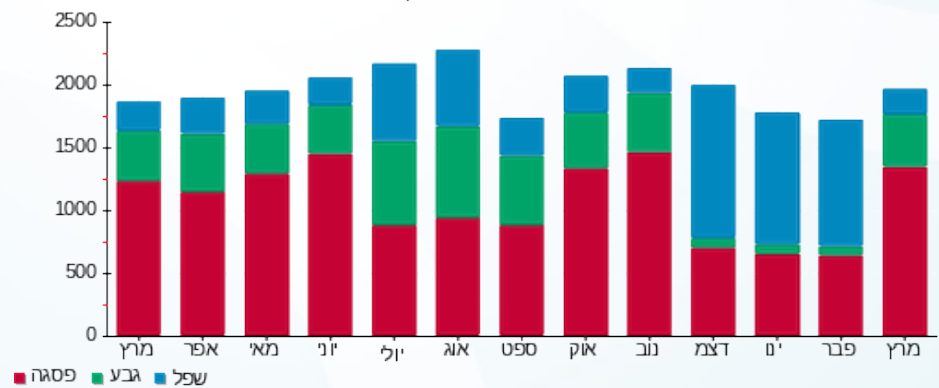



12/04/22 תאריך הפקה:  
 31/03/22 תאריך קריאה נוכחית:  
 01/03/22 תאריך קריאה קודמת:

שם דייר: איי רובוט - שלב א משנאי 1  
 שם אתר: קניון רננים

לקוח/ה נכבד/ה, אנו מתכבדים להגיש את חישוב צריכת החשמל לתקופה 01/03/22 - 31/03/22:

איי רובוט שלב א משנאי 1 - 6 - 00015789 (3x63)

| סוג תעריף                | סוג צריכה | קריאה קודמת | קריאה נוכחית | סה"כ צריכה בקוט"ש | מחיר לקוט"ש בא"ג | סה"כ לתשלום |
|--------------------------|-----------|-------------|--------------|-------------------|------------------|-------------|
| פרטי חשבון עבור תאריכים: |           |             |              |                   |                  |             |
| 777                      | פסגה      | 01/03/22    | 31/03/22     | 319.99            | 46.64            | 149.24 ₪    |
| 778                      | גבע       | 174,787.18  | 174,884.10   | 96.92             | 38.61            | 37.42 ₪     |
| 779                      | שפל       | 121,445.43  | 121,559.85   | 114.42            | 31.90            | 36.50 ₪     |

סה"כ לדייר:

| פסגה     | גבע     | שפל     | סה"כ     | שיא ביקוש |
|----------|---------|---------|----------|-----------|
| 319.99   | 96.92   | 114.42  | 531.33   | 4.26      |
| 149.24 ₪ | 37.42 ₪ | 36.50 ₪ | 223.16 ₪ |           |

סה"כ צריכה  
 סה"כ לתשלום

|          |  |                     |
|----------|--|---------------------|
| 214.45 ₪ | <b>תשלום קבוע</b>                        |                     |
| 11.56 ₪  | <b>תשלום עבור גודל חיבור בKVA (3x63)</b> |                     |
| 449.17 ₪ | <b>סה"כ לתשלום</b>                       | <b>לא כולל מע"מ</b> |

התפלגות חיוב בש"ח לפי תע"ז

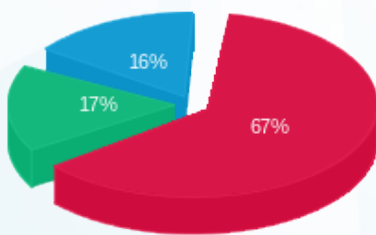

■ פסגה (149.24 ₪)  
 ■ גבע (37.42 ₪)  
 ■ שפל (36.50 ₪)

הסטוריית צריכה בקוט"ש

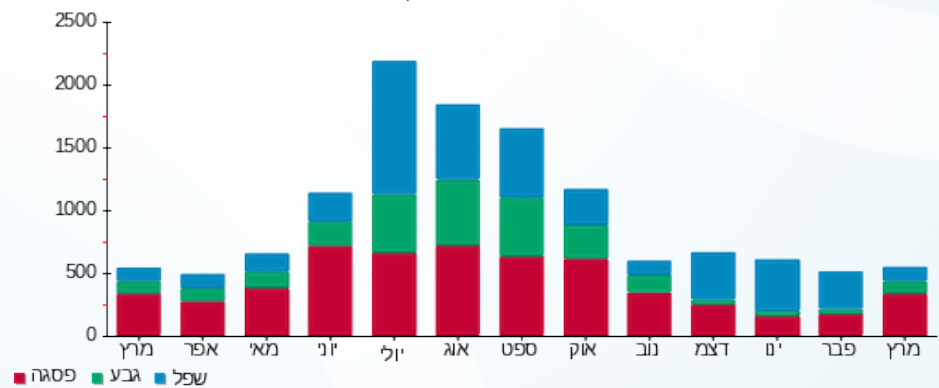

12/04/22 תאריך הפקה:  
 31/03/22 תאריך קריאה נוכחית:  
 01/03/22 תאריך קריאה קודמת:

שם דייר: איל מוקיז  
 שם אתר: קניון רננים

**לקוח/ה נכבד/ה, אנו מתכבדים להגיש את חישוב צריכת החשמל לתקופה 01/03/22 - 31/03/22:**

איל מוקיז - 5 - 00010936 (3x63)

| סוג תעריף                | סוג צריכה | קריאה קודמת | קריאה נוכחית | סה"כ צריכה בקוט"ש | מחיר לקוט"ש בא"ג | סה"כ לתשלום |
|--------------------------|-----------|-------------|--------------|-------------------|------------------|-------------|
| פרטי חשבון עבור תאריכים: |           |             |              |                   |                  |             |
| 777                      | פסגה      | 01/03/22    | 31/03/22     | 1,315.25          | 46.64            | 613.43 ₪    |
| 778                      | גבע       | 39,214.83   | 39,623.38    | 408.55            | 38.61            | 157.74 ₪    |
| 779                      | שפל       | 57,060.29   | 57,395.59    | 335.30            | 31.90            | 106.96 ₪    |

סה"כ לדייר:

| פסגה     | גבע      | שפל      | סה"כ     | שיא ביקוש |
|----------|----------|----------|----------|-----------|
| 1,315.25 | 408.55   | 335.30   | 2,059.10 | 8.97      |
| 613.43 ₪ | 157.74 ₪ | 106.96 ₪ | 878.13 ₪ |           |

סה"כ צריכה  
 סה"כ לתשלום

|            |  |                     |
|------------|--|---------------------|
| 214.45 ₪   | <b>תשלום קבוע</b>                        |                     |
| 11.56 ₪    | <b>תשלום עבור גודל חיבור בKVA (3x63)</b> |                     |
| 1,104.14 ₪ | <b>סה"כ לתשלום</b>                       | <b>לא כולל מע"מ</b> |

התפלגות חיוב בש"ח לפי תע"ז

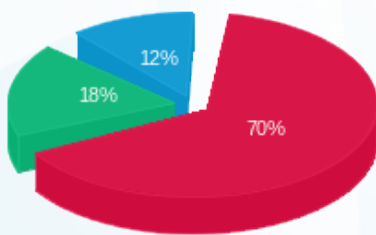

■ פסגה (613.43 ₪)  
 ■ גבע (157.74 ₪)  
 ■ שפל (106.96 ₪)

הסטוריית צריכה בקוט"ש

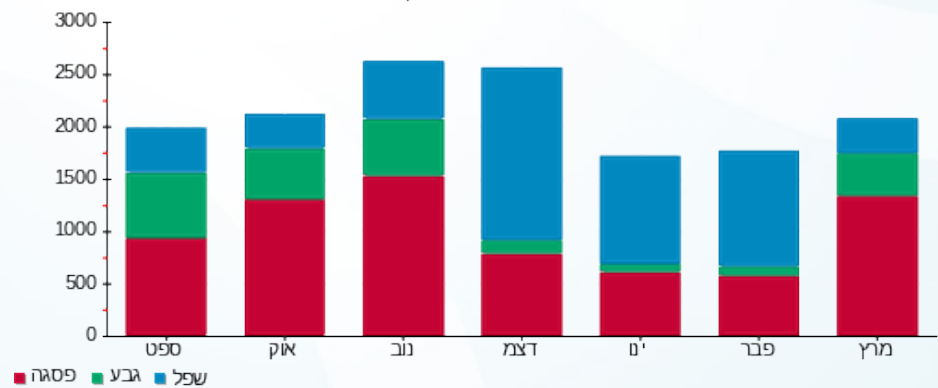



12/04/22

תאריך הפקה:

שם דייר: אינטימה - שלב ב משנאי 2

31/03/22

תאריך קריאה נוכחית:

שם אתר: קניון רננים

01/03/22

תאריך קריאה קודמת:

לקוח/ה נכבד/ה, אנו מתכבדים להגיש את חישוב צריכת החשמל לתקופה 01/03/22 - 31/03/22:

אינטימה שלב ב משנאי 2 - 7 - 00020517 (3x63)

| סוג תעריף                | סוג צריכה | קריאה קודמת | קריאה נוכחית | סה"כ צריכה בקוט"ש | מחיר לקוט"ש בא"ג | סה"כ לתשלום |
|--------------------------|-----------|-------------|--------------|-------------------|------------------|-------------|
| פרטי חשבון עבור תאריכים: |           |             |              |                   |                  |             |
| 777                      | פסגה      | 01/03/22    | 31/03/22     | 1,058.49          | 46.64            | 493.68 ₪    |
| 778                      | גבע       | 36,890.43   | 37,167.13    | 276.70            | 38.61            | 106.83 ₪    |
| 779                      | שפל       | 36,068.21   | 36,144.28    | 76.07             | 31.90            | 24.27 ₪     |

סה"כ לדיר:

| פסגה     | גבע      | שפל     | סה"כ     | שיא ביקוש |
|----------|----------|---------|----------|-----------|
| 1,058.49 | 276.70   | 76.07   | 1,411.25 | 8.04      |
| 493.68 ₪ | 106.83 ₪ | 24.27 ₪ | 624.78 ₪ |           |

סה"כ צריכה

סה"כ לתשלום

|          |   |                     |
|----------|---|---------------------|
| 214.45 ₪ | <b>תשלום קבוע</b>                         |                     |
| 11.56 ₪  | <b>תשלום עבור גודל חיבור ב KVA (3x63)</b> |                     |
| 850.78 ₪ | <b>סה"כ לתשלום</b>                        | <b>לא כולל מע"מ</b> |

התפלגות חיוב בש"ח לפי תע"ז

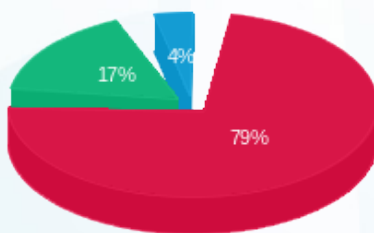

- פסגה (493.68 ₪)
- גבע (106.83 ₪)
- שפל (24.27 ₪)

הסטוריית צריכה בקוט"ש

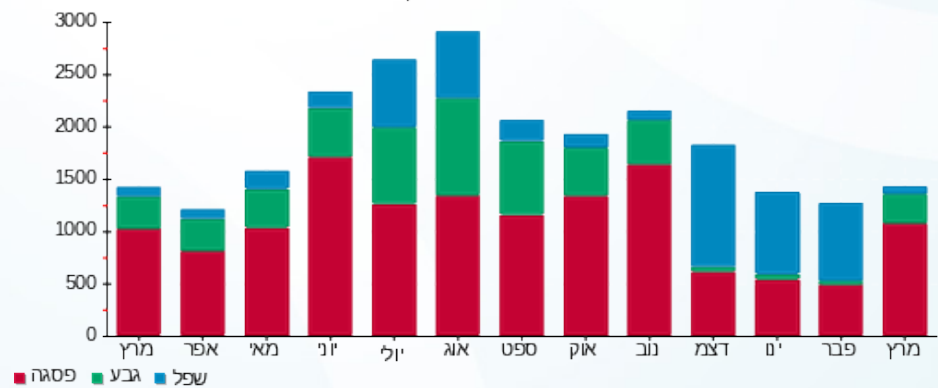

12/04/22 תאריך הפקה:  
 31/03/22 תאריך קריאה נוכחית:  
 01/03/22 תאריך קריאה קודמת:

שם דייר: אירוקה - שלב א משנאי 1  
 שם אתר: קניון רננים

לקוח/ה נכבד/ה, אנו מתכבדים להגיש את חישוב צריכת החשמל לתקופה 01/03/22 - 31/03/22:

אירוקה שלב א משנאי 1 - 5 (3x63)00009976

| סוג תעריף                | סוג צריכה | קריאה קודמת | קריאה נוכחית | סה"כ צריכה בקוט"ש | מחיר לקוט"ש בא"ג | סה"כ לתשלום |
|--------------------------|-----------|-------------|--------------|-------------------|------------------|-------------|
| פרטי חשבון עבור תאריכים: |           |             |              |                   |                  |             |
| 777                      | פסגה      | 01/03/22    | 31/03/22     | 1,111.78          | 46.64            | 518.54 ₪    |
| 778                      | גבע       | 129,862.61  | 130,196.36   | 333.75            | 38.61            | 128.86 ₪    |
| 779                      | שפל       | 97,788.62   | 98,034.78    | 246.15            | 31.90            | 78.52 ₪     |

סה"כ לדייר:

| פסגה     | גבע      | שפל     | סה"כ     | שיא ביקוש |
|----------|----------|---------|----------|-----------|
| 1,111.78 | 333.75   | 246.15  | 1,691.69 | 10.82     |
| ₪ 518.54 | ₪ 128.86 | ₪ 78.52 | ₪ 725.92 |           |

סה"כ צריכה  
 סה"כ לתשלום

|          |  |                     |
|----------|--|---------------------|
| 214.45 ₪ | <b>תשלום קבוע</b>                        |                     |
| 11.56 ₪  | <b>תשלום עבור גודל חיבור בKVA (3x63)</b> |                     |
| 951.93 ₪ | <b>סה"כ לתשלום</b>                       | <b>לא כולל מע"מ</b> |

התפלגות חיוב בש"ח לפי תעו"ז

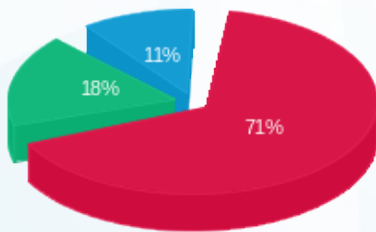

■ פסגה (₪ 518.54)  
 ■ גבע (₪ 128.86)  
 ■ שפל (₪ 78.52)

הסטוריית צריכה בקוט"ש

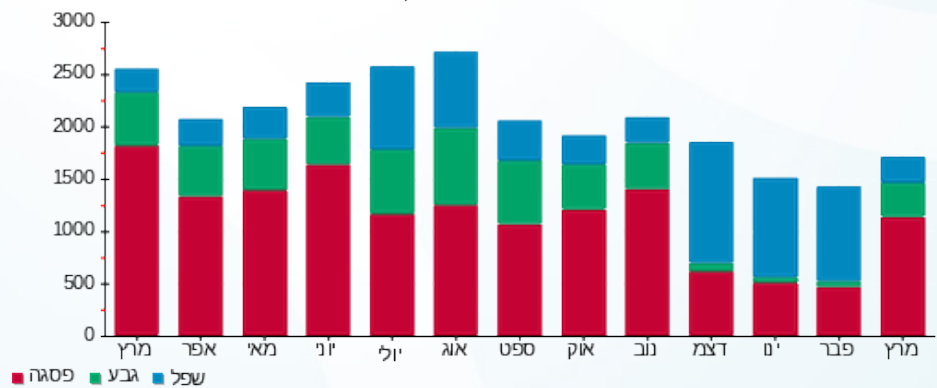

12/04/22

תאריך הפקה:

שם דייר: אלדו - יורו טקסט טכסטיל בע"מ שלב ב משנאי 2  
שם אתר: קניון רננים

31/03/22

תאריך קריאה נוכחית:

01/03/22

תאריך קריאה קודמת:

לקוח/ה נכבד/ה, אנו מתכבדים להגיש את חישוב צריכת החשמל לתקופה 01/03/22 - 31/03/22:

אלדו - יורו טקסט טכסטיל בע"מ שלב ב משנאי 2 - 8 - 00017456 (3x63)

| סוג תעריף                | סוג צריכה | קריאה קודמת | קריאה נוכחית | סה"כ צריכה בקוט"ש | מחיר לקוט"ש בא"ג | סה"כ לתשלום |
|--------------------------|-----------|-------------|--------------|-------------------|------------------|-------------|
| פרטי חשבון עבור תאריכים: |           |             |              |                   |                  |             |
|                          |           | 01/03/22    | 31/03/22     |                   |                  |             |
| 777                      | פסגה      | 423,746.79  | 425,116.21   | 1,369.42          | 46.64            | 638.70 ₪    |
| 778                      | גבע       | 289,518.47  | 289,954.28   | 435.81            | 38.61            | 168.27 ₪    |
| 779                      | שפל       | 204,053.49  | 204,401.40   | 347.91            | 31.90            | 110.98 ₪    |

סה"כ לדייר:

| פסגה     | גבע      | שפל      | סה"כ     | שיא ביקוש |
|----------|----------|----------|----------|-----------|
| 1,369.42 | 435.81   | 347.91   | 2,153.15 | 9.20      |
| ₪ 638.70 | ₪ 168.27 | ₪ 110.98 | ₪ 917.95 |           |

סה"כ צריכה

סה"כ לתשלום

|            |   |                     |
|------------|---|---------------------|
| 214.45 ₪   | <b>תשלום קבוע</b>                         |                     |
| 11.56 ₪    | <b>תשלום עבור גודל חיבור ב KVA (3x63)</b> |                     |
| 1,143.96 ₪ | <b>סה"כ לתשלום</b>                        | <b>לא כולל מע"מ</b> |

התפלגות חיוב בש"ח לפי תעו"ז

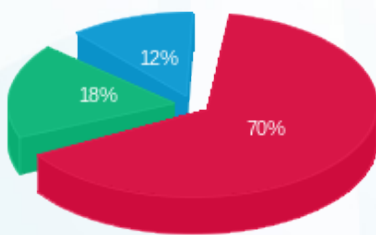

■ פסגה (₪ 638.70)  
■ גבע (₪ 168.27)  
■ שפל (₪ 110.98)

הסטוריית צריכה בקוט"ש

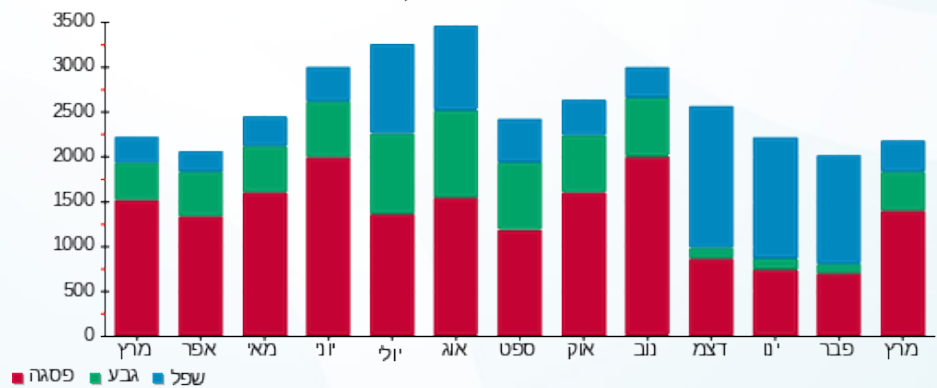



12/04/22 תאריך הפקה:  
 31/03/22 תאריך קריאה נוכחית:  
 01/03/22 תאריך קריאה קודמת:

שם דייר: אלון דיין -רימקס  
 שם אתר: קניון רננים

לקוח/ה נכבד/ה, אנו מתכבדים להגיש את חישוב צריכת החשמל לתקופה 01/03/22 - 31/03/22:

אלון דיין -רימקס - 5 - 00013195 (3x63)

| סוג תעריף                | סוג צריכה | קריאה קודמת | קריאה נוכחית | סה"כ צריכה בקוט"ש | מחיר לקוט"ש בא"ג | סה"כ לתשלום |
|--------------------------|-----------|-------------|--------------|-------------------|------------------|-------------|
| פרטי חשבון עבור תאריכים: |           |             |              |                   |                  |             |
| 777                      | פסגה      | 01/03/22    | 31/03/22     | 629.35            | 46.64            | 293.53 ₪    |
| 778                      | גבע       | 124,669.87  | 124,793.59   | 123.72            | 38.61            | 47.77 ₪     |
| 779                      | שפל       | 102,612.37  | 102,847.73   | 235.35            | 31.90            | 75.08 ₪     |

סה"כ לדייר:

| פסגה     | גבע     | שפל     | סה"כ     | שיא ביקוש |
|----------|---------|---------|----------|-----------|
| 629.35   | 123.72  | 235.35  | 988.42   | 5.69      |
| 293.53 ₪ | 47.77 ₪ | 75.08 ₪ | 416.37 ₪ |           |

סה"כ צריכה  
 סה"כ לתשלום

|          |  |                     |
|----------|--|---------------------|
| 214.45 ₪ | <b>תשלום קבוע</b>                        |                     |
| 11.56 ₪  | <b>תשלום עבור גודל חיבור בKVA (3x63)</b> |                     |
| 642.38 ₪ | <b>סה"כ לתשלום</b>                       | <b>לא כולל מע"מ</b> |

התפלגות חיוב בש"ח לפי תעו"ז

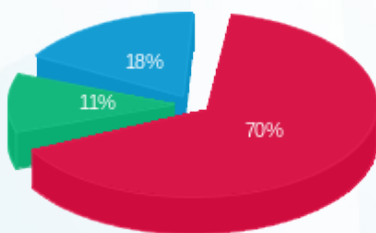

פסגה (293.53 ₪) 70%  
 גבע (47.77 ₪) 11%  
 שפל (75.08 ₪) 18%

הסטוריית צריכה בקוט"ש

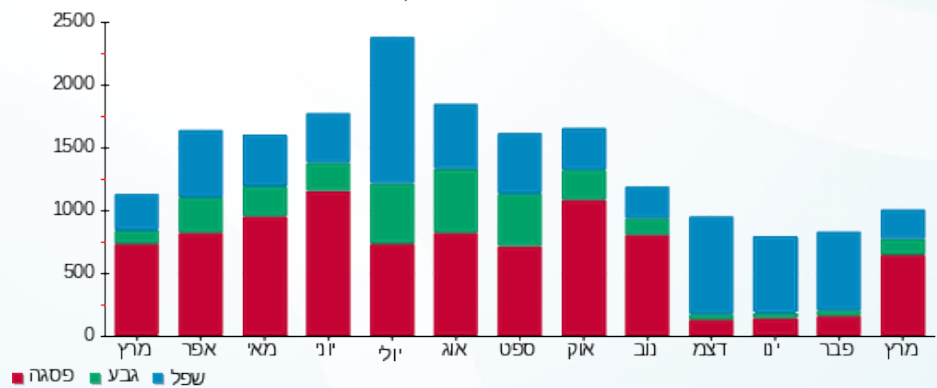



12/04/22

תאריך הפקה:

שם דייר: אמריקאן ליזר - א.מ.ל אמריקן ליזר שלב א משנאי 4  
שם אתר: קניון רננים

31/03/22

תאריך קריאה נוכחית:

01/03/22

תאריך קריאה קודמת:

לקוח/ה נכבד/ה, אנו מתכבדים להגיש את חישוב צריכת החשמל לתקופה 01/03/22 - 31/03/22:

אמריקאן ליזר - א.מ.ל אמריקן ליזר שלב א משנאי 4 - 2 - 00020437 (3x250)

| סוג תעריף                | סוג צריכה | קריאה קודמת | קריאה נוכחית | סה"כ צריכה בקוט"ש | מחיר לקוט"ש בא"ג | סה"כ לתשלום |
|--------------------------|-----------|-------------|--------------|-------------------|------------------|-------------|
| פרטי חשבון עבור תאריכים: |           |             |              |                   |                  |             |
| 777                      | פסגה      | 01/03/22    | 31/03/22     | 4,348.85          | 46.64            | 2,028.30 ₪  |
| 778                      | גבע       | 282,033.10  | 282,881.04   | 847.94            | 38.61            | 327.39 ₪    |
| 779                      | שפל       | 212,358.87  | 212,941.63   | 582.76            | 31.90            | 185.90 ₪    |

סה"כ לדייר:

| פסגה       | גבע      | שפל      | סה"כ       | שיא ביקוש |
|------------|----------|----------|------------|-----------|
| 4,348.85   | 847.94   | 582.76   | 5,779.54   | 25.57     |
| 2,028.30 ₪ | 327.39 ₪ | 185.90 ₪ | 2,541.59 ₪ |           |

סה"כ צריכה

סה"כ לתשלום

|            |                                    |              |
|------------|------------------------------------|--------------|
| 214.45 ₪   | תשלום קבוע                         |              |
| 45.86 ₪    | תשלום עבור גודל חיבור בKVA (3x250) |              |
| 2,801.90 ₪ | סה"כ לתשלום                        | לא כולל מע"מ |

התפלגות חיוב בש"ח לפי תעו"ז

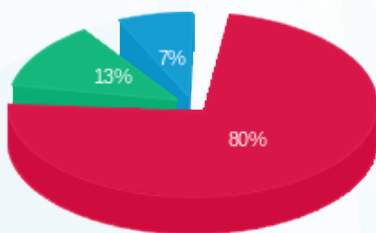

■ פסגה (2,028.30 ₪)  
■ גבע (327.39 ₪)  
■ שפל (185.90 ₪)

הסטוריית צריכה בקוט"ש

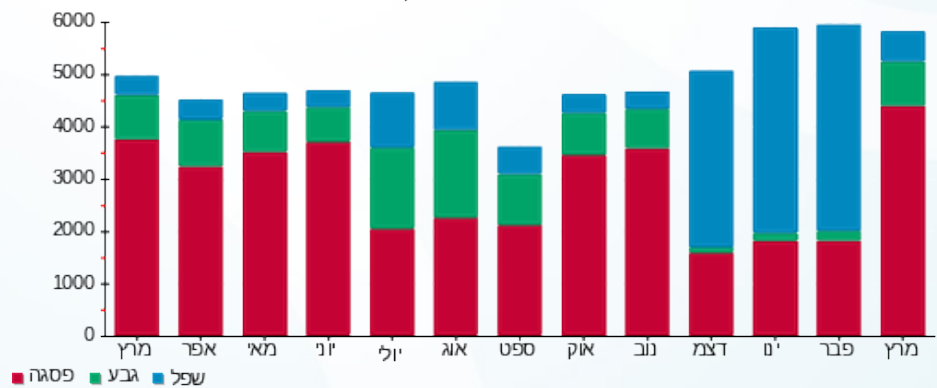

12/04/22 תאריך הפקה:  
 31/03/22 תאריך קריאה נוכחית:  
 01/03/22 תאריך קריאה קודמת:

שם דייר: אמריקן איגל - שלב ב משנאי 1  
 שם אתר: קניון רננים

לקוח/ה נכבד/ה, אנו מתכבדים להגיש את חישוב צריכת החשמל לתקופה 01/03/22 - 31/03/22:

אמריקן איגל שלב ב משנאי 1 - 3 - 00017458 (3x400)

| סוג תעריף | סוג צריכה | קריאה קודמת  | קריאה נוכחית | סה"כ צריכה בקוט"ש | מחיר לקוט"ש בא"ג         | סה"כ לתשלום |
|-----------|-----------|--------------|--------------|-------------------|--------------------------|-------------|
|           |           |              | 31/03/22     | 01/03/22          | פרטי חשבון עבור תאריכים: |             |
| 777       | פסגה      | 1,653,958.59 | 1,658,561.68 | 4,603.10          | 46.64                    | 2,146.88 ₪  |
| 778       | גבע       | 1,256,085.92 | 1,257,475.08 | 1,389.17          | 38.61                    | 536.36 ₪    |
| 779       | שפל       | 1,054,153.20 | 1,055,462.16 | 1,308.97          | 31.90                    | 417.56 ₪    |

סה"כ לדייר:

| פסגה       | גבע      | שפל      | סה"כ       | שיא ביקוש |
|------------|----------|----------|------------|-----------|
| 4,603.10   | 1,389.17 | 1,308.97 | 7,301.23   | 39.62     |
| 2,146.88 ₪ | 536.36 ₪ | 417.56 ₪ | 3,100.80 ₪ |           |

סה"כ צריכה  
 סה"כ לתשלום

|            |                                     |              |
|------------|-------------------------------------|--------------|
| 214.45 ₪   | תשלום קבוע                          |              |
| 73.37 ₪    | תשלום עבור גודל חיבור ב KVA (3x400) |              |
| 3,388.62 ₪ | סה"כ לתשלום                         | לא כולל מע"מ |

התפלגות חיוב בש"ח לפי תעו"ז

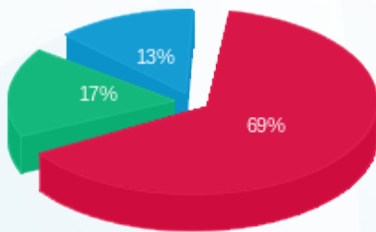

פסגה (2,146.88 ₪) 69%  
 גבע (536.36 ₪) 17%  
 שפל (417.56 ₪) 13%

הסטוריית צריכה בקוט"ש

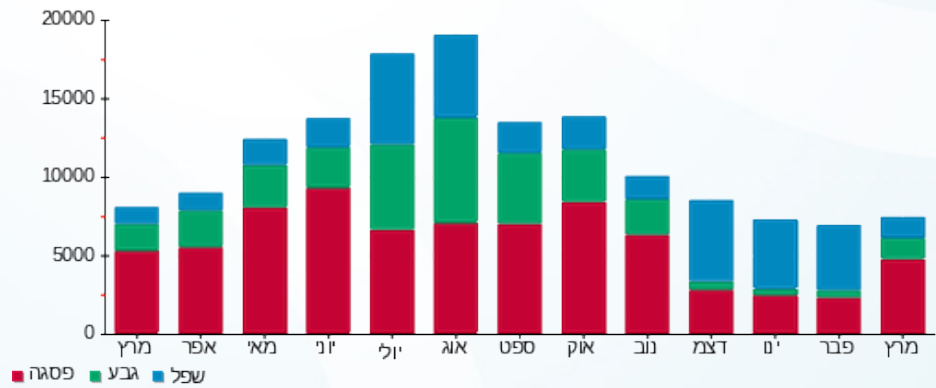



12/04/22

תאריך הפקדה:

שם דייר: ארומה - שלב א משנאי 1

31/03/22

תאריך קריאה נוכחית:

שם אתר: קניון רננים

01/03/22

תאריך קריאה קודמת:

לקוח/ה נכבד/ה, אנו מתכבדים להגיש את חישוב צריכת החשמל לתקופה 01/03/22 - 31/03/22:

ארומה שלב א משנאי 1 - 8 - 00013195(3x250)

| סוג תעריף                | סוג צריכה | קריאה קודמת  | קריאה נוכחית | סה"כ צריכה בקוט"ש | מחיר לקוט"ש בא"ג | סה"כ לתשלום |
|--------------------------|-----------|--------------|--------------|-------------------|------------------|-------------|
| פרטי חשבון עבור תאריכים: |           |              |              |                   |                  |             |
| 777                      | פסגה      | 01/03/22     | 31/03/22     | 5,402.72          | 46.64            | 2,519.83 ₪  |
| 778                      | גבע       | 1,194,360.51 | 1,196,020.33 | 1,659.82          | 38.61            | 640.86 ₪    |
| 779                      | שפל       | 1,276,220.02 | 1,278,228.64 | 2,008.62          | 31.90            | 640.75 ₪    |

סה"כ לדיר:

| פסגה       | גבע      | שפל      | סה"כ       | שיא ביקוש |
|------------|----------|----------|------------|-----------|
| 5,402.72   | 1,659.82 | 2,008.62 | 9,071.17   | 25.10     |
| 2,519.83 ₪ | 640.86 ₪ | 640.75 ₪ | 3,801.44 ₪ |           |

סה"כ צריכה

סה"כ לתשלום

|            |                                     |              |
|------------|-------------------------------------|--------------|
| 214.45 ₪   | תשלום קבוע                          |              |
| 45.86 ₪    | תשלום עבור גודל חיבור ב KVA (3x250) |              |
| 4,061.74 ₪ | סה"כ לתשלום                         | לא כולל מע"מ |

התפלגות חיוב בש"ח לפי תע"ז

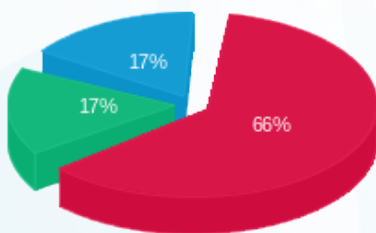

- פסגה (2,519.83 ₪)
- גבע (640.86 ₪)
- שפל (640.75 ₪)

הסטוריית צריכה בקוט"ש

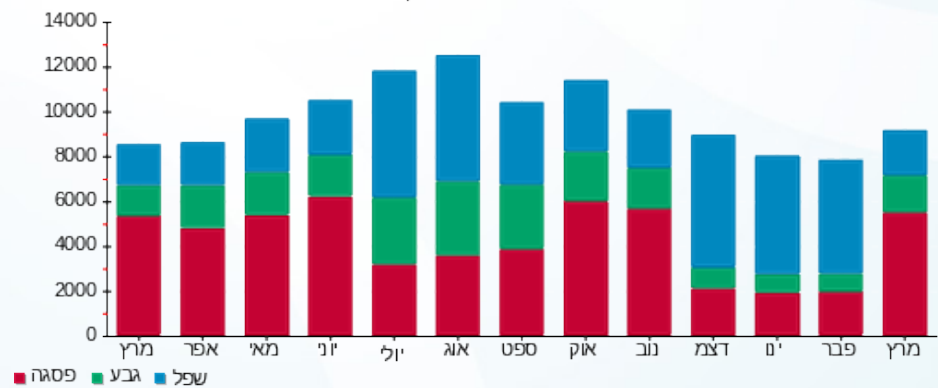

12/04/22 תאריך הפקה:  
 31/03/22 תאריך קריאה נוכחי:  
 01/03/22 תאריך קריאה קודמת:

שם דייר: אריסטו שמט - שלב א משנאי 1  
 שם אתר: קניון רננים

**לקוח/ה נכבד/ה, אנו מתכבדים להגיש את חישוב צריכת החשמל לתקופה 01/03/22 - 31/03/22:**

אריסטו שמט - שלב א משנאי 1 - 3 - 21055405(0x0)

| סה"כ לתשלום | מחיר לקוט"ש בא"ג | סה"כ צריכה בקוט"ש | קריאה נוכחית | קריאה קודמת | סוג צריכה | סוג תעריף                |
|-------------|------------------|-------------------|--------------|-------------|-----------|--------------------------|
|             |                  |                   | 31/03/22     | 01/03/22    |           | פרטי חשבון עבור תאריכים: |
| ₪ 533.14    | 46.64            | 1,143.10          | 1,728.90     | 585.80      | פסגה      | 777                      |
| ₪ 95.95     | 38.61            | 248.50            | 292.60       | 44.10       | גבע       | 778                      |
| ₪ 20.32     | 31.90            | 63.70             | 996.30       | 932.60      | שפל       | 779                      |

סה"כ לדייר:

| שיא ביקוש | סה"כ     | שפל     | גבע     | פסגה     | סה"כ צריכה  |
|-----------|----------|---------|---------|----------|-------------|
| 9.34      | 1,455.30 | 63.70   | 248.50  | 1,143.10 | סה"כ לתשלום |
|           | ₪ 649.41 | ₪ 20.32 | ₪ 95.95 | ₪ 533.14 |             |

|          |   |                     |
|----------|---|---------------------|
| ₪ 214.45 | <b>תשלום קבוע</b>                       |                     |
| ₪ 0.00   | <b>תשלום עבור גודל חיבור בKVA (0x0)</b> |                     |
| ₪ 863.86 | <b>סה"כ לתשלום</b>                      | <b>לא כולל מע"מ</b> |

התפלגות חיוב בש"ח לפי תעו"ז

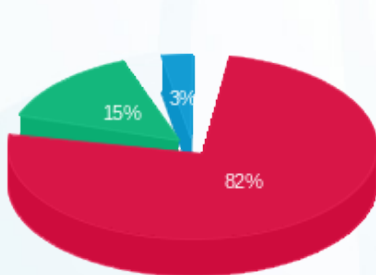

■ פסגה (₪ 533.14)  
 ■ גבע (₪ 95.95)  
 ■ שפל (₪ 20.32)

הסטוריית צריכה בקוט"ש

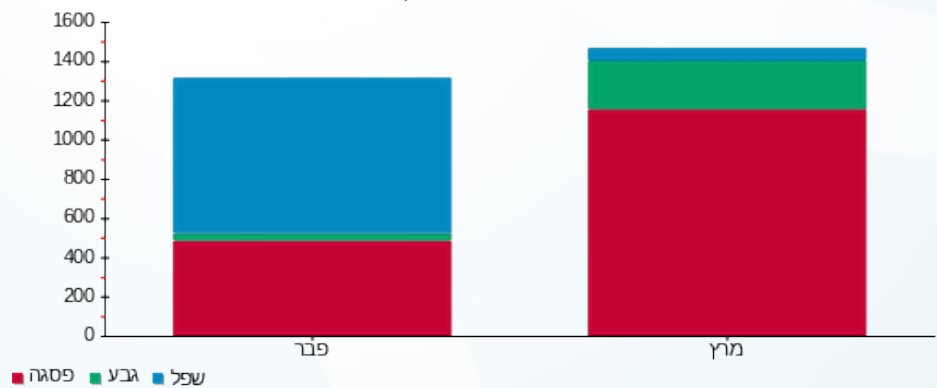

12/04/22 תאריך הפקה:  
 31/03/22 תאריך קריאה נוכחית:  
 01/03/22 תאריך קריאה קודמת:

שם דייר: ארנקי שולה - שלב א משנאי 1  
 שם אתר: קניון רננים

**לקוח/ה נכבד/ה, אנו מתכבדים להגיש את חישוב צריכת החשמל לתקופה 01/03/22 - 31/03/22:**

ארנקי שולה - שלב א משנאי 1 - 4 - 21055405 (0x0)

| סוג תעריף                | סוג צריכה | קריאה קודמת | קריאה נוכחית | סה"כ צריכה בקוט"ש | מחיר לקוט"ש בא"ג | סה"כ לתשלום |
|--------------------------|-----------|-------------|--------------|-------------------|------------------|-------------|
| פרטי חשבון עבור תאריכים: |           |             |              |                   |                  |             |
| 777                      | פסגה      | 01/03/22    | 31/03/22     | 789.30            | 46.64            | 368.13 ₪    |
| 778                      | גבע       | 38.10       | 252.90       | 214.80            | 38.61            | 82.93 ₪     |
| 779                      | שפל       | 623.10      | 699.30       | 76.20             | 31.90            | 24.31 ₪     |

סה"כ לדייר:

| פסגה     | גבע     | שפל     | סה"כ     | שיא ביקוש |
|----------|---------|---------|----------|-----------|
| 789.30   | 214.80  | 76.20   | 1,080.30 | 9.26      |
| 368.13 ₪ | 82.93 ₪ | 24.31 ₪ | 475.37 ₪ |           |

סה"כ צריכה  
 סה"כ לתשלום

|          |   |                     |
|----------|---|---------------------|
| 214.45 ₪ | <b>תשלום קבוע</b>                       |                     |
| 0.00 ₪   | <b>תשלום עבור גודל חיבור בKVA (0x0)</b> |                     |
| 689.82 ₪ | <b>סה"כ לתשלום</b>                      | <b>לא כולל מע"מ</b> |

התפלגות חיוב בש"ח לפי תע"ז

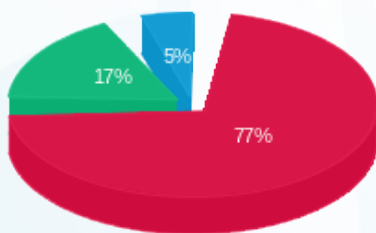

פסגה (368.13 ₪) 77%  
 גבע (82.93 ₪) 17%  
 שפל (24.31 ₪) 5%

הסטוריית צריכה בקוט"ש

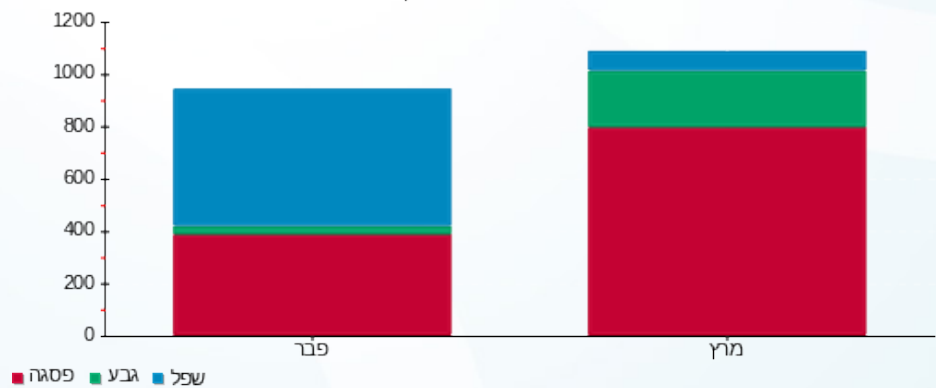



12/04/22

תאריך הפקה:

שם דייר: באג - שלב א משנאי 1

31/03/22

תאריך קריאה נוכחית:

שם אתר: קניון רננים

01/03/22

תאריך קריאה קודמת:

לקוח/ה נכבד/ה, אנו מתכבדים להגיש את חישוב צריכת החשמל לתקופה 01/03/22 - 31/03/22:

באג - שלב א משנאי 1 - 1 - 00022595 (3x63)

| סוג תעריף                | סוג צריכה | קריאה קודמת | קריאה נוכחית | סה"כ צריכה בקוט"ש | מחיר לקוט"ש בא"ג | סה"כ לתשלום |
|--------------------------|-----------|-------------|--------------|-------------------|------------------|-------------|
| פרטי חשבון עבור תאריכים: |           |             |              |                   |                  |             |
| 777                      | פסגה      | 01/03/22    | 31/03/22     | 899.11            | 46.64            | 419.35 ₪    |
| 778                      | גבע       | 128,203.14  | 128,461.53   | 258.38            | 38.61            | 99.76 ₪     |
| 779                      | שפל       | 84,662.41   | 84,929.96    | 267.54            | 31.90            | 85.35 ₪     |

סה"כ לדייר:

| פסגה     | גבע     | שפל     | סה"כ     | שיא ביקוש |
|----------|---------|---------|----------|-----------|
| 899.11   | 258.38  | 267.54  | 1,425.04 | 6.47      |
| 419.35 ₪ | 99.76 ₪ | 85.35 ₪ | 604.45 ₪ |           |

סה"כ צריכה

סה"כ לתשלום

|          |  |                     |
|----------|--|---------------------|
| 214.45 ₪ | <b>תשלום קבוע</b>                        |                     |
| 11.56 ₪  | <b>תשלום עבור גודל חיבור בKVA (3x63)</b> |                     |
| 830.46 ₪ | <b>סה"כ לתשלום</b>                       | <b>לא כולל מע"מ</b> |

התפלגות חיוב בש"ח לפי תעו"ז

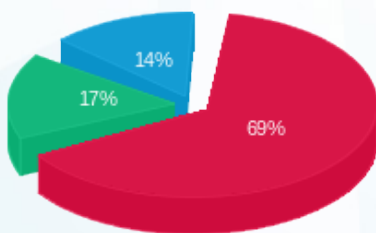

■ פסגה (419.35 ₪)  
■ גבע (99.76 ₪)  
■ שפל (85.35 ₪)

הסטוריית צריכה בקוט"ש

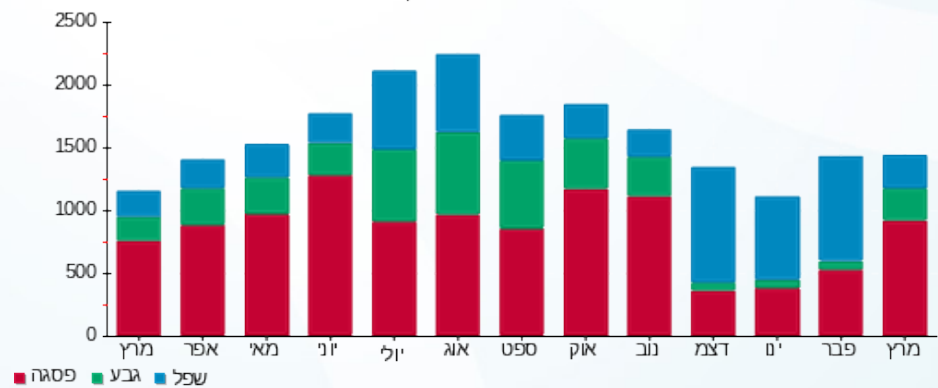

■ פסגה ■ גבע ■ שפל





12/04/22

תאריך הפקה:

שם דייר: באולינג רעננה בע"מ - שלב א משנאי 2

31/03/22

תאריך קריאה נוכחית:

שם אתר: קניון רננים

01/03/22

תאריך קריאה קודמת:

לקוח/ה נכבד/ה, אנו מתכבדים להגיש את חישוב צריכת החשמל לתקופה 01/03/22 - 31/03/22:

באולינג רעננה בע"מ שלב א משנאי 2 - 3 - 00011177 (3x400)

| סוג תעריף | סוג צריכה | קריאה קודמת  | קריאה נוכחית | סה"כ צריכה בקוט"ש | מחיר לקוט"ש בא"ג | סה"כ לתשלום |
|-----------|-----------|--------------|--------------|-------------------|------------------|-------------|
|           |           | 01/03/22     | 31/03/22     |                   |                  |             |
| 777       | פסגה      | 943,783.26   | 945,576.38   | 1,793.13          | 46.64            | 836.31 ₪    |
| 778       | גבע       | 926,001.78   | 926,980.73   | 978.95            | 38.61            | 377.97 ₪    |
| 779       | שפל       | 1,091,744.75 | 1,092,909.24 | 1,164.49          | 31.90            | 371.47 ₪    |

סה"כ לדייר:

| פסגה     | גבע      | שפל      | סה"כ       | שיא ביקוש |
|----------|----------|----------|------------|-----------|
| 1,793.13 | 978.95   | 1,164.49 | 3,936.57   | 18.03     |
| 836.31 ₪ | 377.97 ₪ | 371.47 ₪ | 1,585.76 ₪ |           |

סה"כ צריכה

סה"כ לתשלום

|            |                                     |              |
|------------|-------------------------------------|--------------|
| 214.45 ₪   | תשלום קבוע                          |              |
| 73.37 ₪    | תשלום עבור גודל חיבור ב KVA (3x400) |              |
| 1,873.58 ₪ | סה"כ לתשלום                         | לא כולל מע"מ |

התפלגות חיוב בש"ח לפי תע"ז

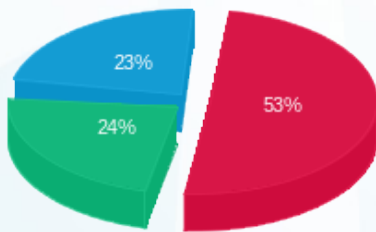

- פסגה (836.31 ₪)
- גבע (377.97 ₪)
- שפל (371.47 ₪)

הסטוריית צריכה בקוט"ש

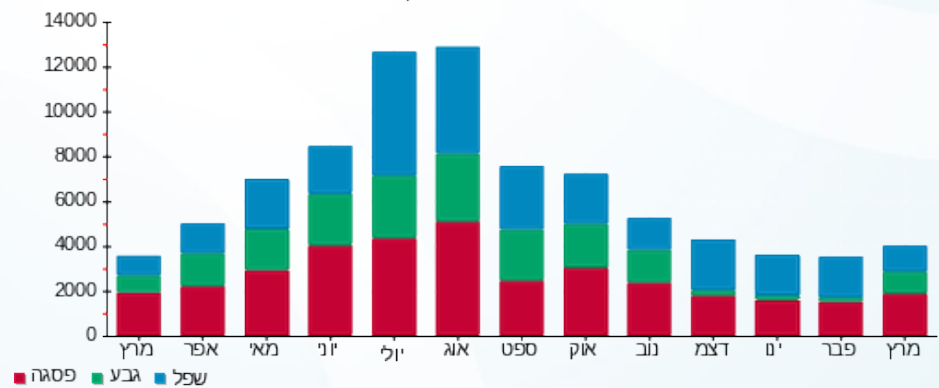

12/04/22 תאריך הפקה:  
 31/03/22 תאריך קריאה נוכחית:  
 01/03/22 תאריך קריאה קודמת:

שם דייר: באשר- קממבר שלב ב משנאי 2  
 שם אתר: קניון רננים

**לקוח/ה נכבד/ה, אנו מתכבדים להגיש את חישוב צריכת החשמל לתקופה 01/03/22 - 31/03/22:**

**באשר- קממבר שלב ב משנאי 2 - 7 - 00017456(3x63)**

| סוג תעריף | סוג צריכה | קריאה קודמת | קריאה נוכחית | סה"כ צריכה בקוט"ש | מחיר לקוט"ש בא"ג         | סה"כ לתשלום |
|-----------|-----------|-------------|--------------|-------------------|--------------------------|-------------|
|           |           |             | 31/03/22     | 01/03/22          | פרטי חשבון עבור תאריכים: |             |
| 777       | פסגה      | 489,555.94  | 491,854.88   | 2,298.94          | 46.64                    | 1,072.23 ₪  |
| 778       | גבע       | 325,528.42  | 326,302.57   | 774.15            | 38.61                    | 298.90 ₪    |
| 779       | שפל       | 298,088.08  | 299,549.28   | 1,461.20          | 31.90                    | 466.12 ₪    |

סה"כ לדיר:

| פסגה       | גבע      | שפל      | סה"כ       | שיא ביקוש |
|------------|----------|----------|------------|-----------|
| 2,298.94   | 774.15   | 1,461.20 | 4,534.29   | 11.13     |
| 1,072.23 ₪ | 298.90 ₪ | 466.12 ₪ | 1,837.25 ₪ |           |

סה"כ צריכה  
 סה"כ לתשלום

|            |  |                     |
|------------|--|---------------------|
| 214.45 ₪   | <b>תשלום קבוע</b>                        |                     |
| 11.56 ₪    | <b>תשלום עבור גודל חיבור בKVA (3x63)</b> |                     |
| 2,063.25 ₪ | <b>סה"כ לתשלום</b>                       | <b>לא כולל מע"מ</b> |

התפלגות חיוב בש"ח לפי תע"ז

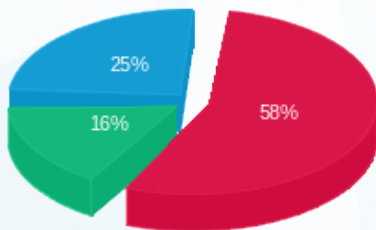

■ פסגה (1,072.23 ₪)  
 ■ גבע (298.90 ₪)  
 ■ שפל (466.12 ₪)

הסטוריית צריכה בקוט"ש

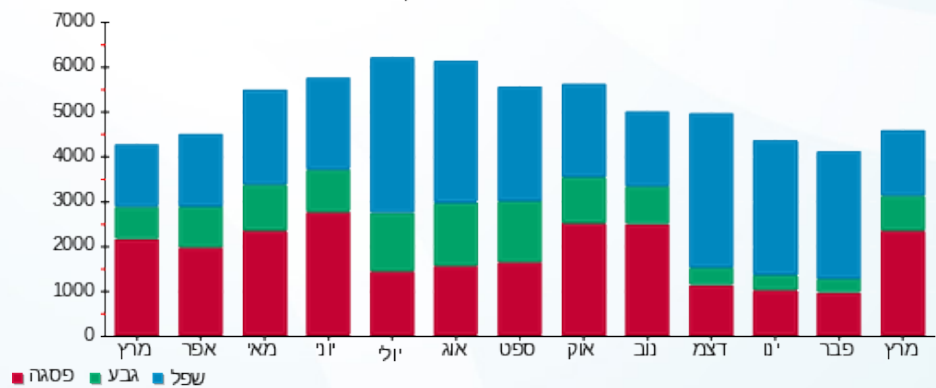



12/04/22

תאריך הפקדה:

שם דייר: בוסתן - דוכן

31/03/22

תאריך קריאה נוכחית:

שם אתר: קניון רננים

01/03/22

תאריך קריאה קודמת:

לקוח/ה נכבד/ה, אנו מתכבדים להגיש את חישוב צריכת החשמל לתקופה 01/03/22 - 31/03/22:

16193910 - 2 - 18170599(3x40)

| סוג תעריף | סוג צריכה | קריאה קודמת | קריאה נוכחית | סה"כ צריכה בקוט"ש | מחיר לקוט"ש בא"ג | סה"כ לתשלום |
|-----------|-----------|-------------|--------------|-------------------|------------------|-------------|
|           |           | 01/03/22    | 31/03/22     |                   |                  |             |
| 777       | פסגה      | 7,814.80    | 8,085.45     | 270.65            | 46.64            | 126.23 ₪    |
| 778       | גבע       | 2,507.45    | 2,597.95     | 90.50             | 38.61            | 34.94 ₪     |
| 779       | שפל       | 4,263.50    | 4,318.25     | 54.75             | 31.90            | 17.47 ₪     |

סה"כ לדייר:

| פסגה     | גבע     | שפל     | סה"כ     | שיא ביקוש |
|----------|---------|---------|----------|-----------|
| 270.65   | 90.50   | 54.75   | 415.90   | 2.29      |
| 126.23 ₪ | 34.94 ₪ | 17.47 ₪ | 178.64 ₪ |           |

סה"כ צריכה

סה"כ לתשלום

|          |  |                     |
|----------|--|---------------------|
| 214.45 ₪ | <b>תשלום קבוע</b>                        |                     |
| 7.34 ₪   | <b>תשלום עבור גודל חיבור בKVA (3x40)</b> |                     |
| 400.43 ₪ | <b>סה"כ לתשלום</b>                       | <b>לא כולל מע"מ</b> |

התפלגות חיוב בש"ח לפי תעו"ז

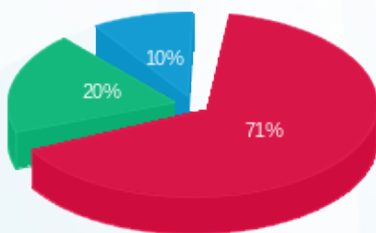

■ פסגה (126.23 ₪)  
■ גבע (34.94 ₪)  
■ שפל (17.47 ₪)

הסטוריית צריכה בקוט"ש

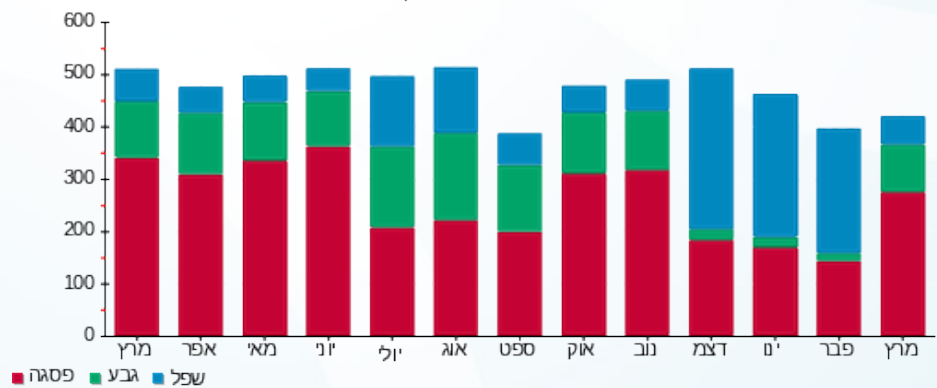



12/04/22

תאריך הפקדה:

שם דייר: בורגר קינג  
שם אתר: קניון רננים

31/03/22

תאריך קריאה נוכחית:

01/03/22

תאריך קריאה קודמת:

לקוח/ה נכבד/ה, אנו מתכבדים להגיש את חישוב צריכת החשמל לתקופה 01/03/22 - 31/03/22:

בורגר קינג - 7 - 00009022(3x250)

| סוג תעריף                | סוג צריכה | קריאה קודמת | קריאה נוכחית | סה"כ צריכה בקוט"ש | מחיר לקוט"ש בא"ג | סה"כ לתשלום |
|--------------------------|-----------|-------------|--------------|-------------------|------------------|-------------|
| פרטי חשבון עבור תאריכים: |           |             |              |                   |                  |             |
| 777                      | פסגה      | 01/03/22    | 31/03/22     | 8,563.32          | 46.64            | 3,993.93 ₪  |
| 778                      | גבע       | 131,124.48  | 133,824.85   | 2,700.37          | 38.61            | 1,042.61 ₪  |
| 779                      | שפל       | 210,600.14  | 212,679.53   | 2,079.39          | 31.90            | 663.32 ₪    |

סה"כ לדייר:

| פסגה       | גבע        | שפל      | סה"כ       | שיא ביקוש |
|------------|------------|----------|------------|-----------|
| 8,563.32   | 2,700.37   | 2,079.39 | 13,343.07  | 41.30     |
| ₪ 3,993.93 | ₪ 1,042.61 | ₪ 663.32 | ₪ 5,699.87 |           |

סה"כ צריכה

סה"כ לתשלום

|            |   |                     |
|------------|---|---------------------|
| 214.45 ₪   | <b>תשלום קבוע</b>                         |                     |
| 45.86 ₪    | <b>תשלום עבור גודל חיבור בKVA (3x250)</b> |                     |
| 5,960.17 ₪ | <b>סה"כ לתשלום</b>                        | <b>לא כולל מע"מ</b> |

התפלגות חיוב בש"ח לפי תע"ז

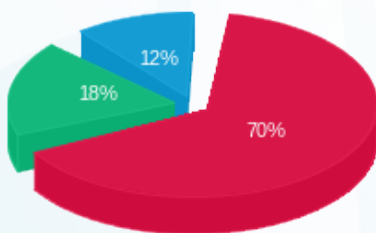

- פסגה (3,993.93 ₪) - 70%
- גבע (1,042.61 ₪) - 18%
- שפל (663.32 ₪) - 12%

הסטוריית צריכה בקוט"ש

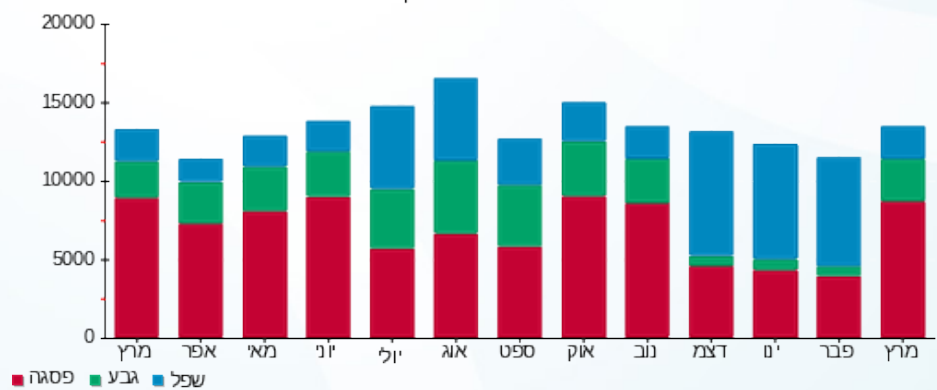

12/04/22 תאריך הפקה:  
 31/03/22 תאריך קריאה נוכחית:  
 01/03/22 תאריך קריאה קודמת:

שם דייר: בורגר קינג (אורגד) - שלב א משנאי 1  
 שם אתר: קניון רננים

לקוח/ה נכבד/ה, אנו מתכבדים להגיש את חישוב צריכת החשמל לתקופה 01/03/22 - 31/03/22:

בורגר קינג (אורגד) שלב א משנאי 1 - 4 - 00017327 (3x160)

| סוג תעריף | סוג צריכה | קריאה קודמת | קריאה נוכחית | סה"כ צריכה בקוט"ש | מחיר לקוט"ש בא"ג         | סה"כ לתשלום |
|-----------|-----------|-------------|--------------|-------------------|--------------------------|-------------|
|           |           |             | 01/03/22     | 31/03/22          | פרטי חשבון עבור תאריכים: |             |
| 777       | פסגה      | 976,098.71  | 980,938.95   | 4,840.24          | 46.64                    | 2,257.49 ₪  |
| 778       | גבע       | 536,302.71  | 537,690.77   | 1,388.05          | 38.61                    | 535.93 ₪    |
| 779       | שפל       | 652,983.36  | 654,560.10   | 1,576.75          | 31.90                    | 502.98 ₪    |

סה"כ לדייר:

| פסגה       | גבע      | שפל      | סה"כ       | שיא ביקוש |
|------------|----------|----------|------------|-----------|
| 4,840.24   | 1,388.05 | 1,576.75 | 7,805.04   | 26.35     |
| 2,257.49 ₪ | 535.93 ₪ | 502.98 ₪ | 3,296.40 ₪ |           |

סה"כ צריכה  
 סה"כ לתשלום

|            |                                     |              |
|------------|-------------------------------------|--------------|
| 214.45 ₪   | תשלום קבוע                          |              |
| 29.35 ₪    | תשלום עבור גודל חיבור ב KVA (3x160) |              |
| 3,540.20 ₪ | סה"כ לתשלום                         | לא כולל מע"מ |

התפלגות חיוב בש"ח לפי תעו"ז

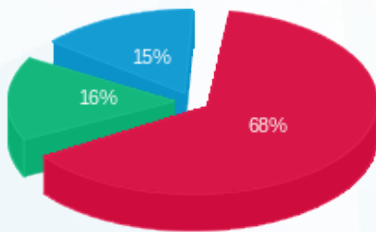

פסגה (2,257.49 ₪) 68%  
 גבע (535.93 ₪) 16%  
 שפל (502.98 ₪) 15%

הסטוריית צריכה בקוט"ש

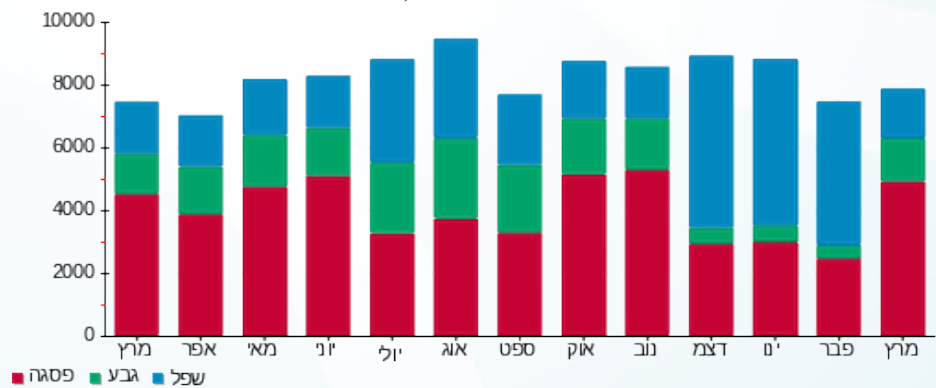

12/04/22 תאריך הפקה:  
 31/03/22 תאריך קריאה נוכחית:  
 01/03/22 תאריך קריאה קודמת:

שם דייר: **ביגל קפה - מחסן - שלב ב**  
 שם אתר: **קניון רננים**

**לקוח/ה נכבד/ה, אנו מתכבדים להגיש את חישוב צריכת החשמל לתקופה 01/03/22 - 31/03/22:**

**ביגל קפה - מחסן - שלב ב - 1 - 18017206(1x25)**

| סוג תעריף                | סוג צריכה | קריאה קודמת | קריאה נוכחית | סה"כ צריכה בקוט"ש | מחיר לקוט"ש בא"ג | סה"כ לתשלום |
|--------------------------|-----------|-------------|--------------|-------------------|------------------|-------------|
| פרטי חשבון עבור תאריכים: |           |             |              |                   |                  |             |
| 777                      | פסגה      | 01/03/22    | 31/03/22     | 37.20             | 46.64            | 17.35 ₪     |
| 778                      | גבע       | 1,397.60    | 1,410.60     | 13.00             | 38.61            | 5.02 ₪      |
| 779                      | שפל       | 4,452.00    | 4,485.25     | 33.25             | 31.90            | 10.61 ₪     |

**ביגל קפה - מחסן - שלב ב - 2 - 18017206(1x25)**

| סוג תעריף                | סוג צריכה | קריאה קודמת | קריאה נוכחית | סה"כ צריכה בקוט"ש | מחיר לקוט"ש בא"ג | סה"כ לתשלום |
|--------------------------|-----------|-------------|--------------|-------------------|------------------|-------------|
| פרטי חשבון עבור תאריכים: |           |             |              |                   |                  |             |
| 777                      | פסגה      | 01/03/22    | 31/03/22     | 1.65              | 46.64            | 0.77 ₪      |
| 778                      | גבע       | 2,145.20    | 2,146.15     | 0.95              | 38.61            | 0.37 ₪      |
| 779                      | שפל       | 5,799.55    | 5,799.80     | 0.25              | 31.90            | 0.08 ₪      |

**ביגל קפה - מחסן - שלב ב - 3 - 18017206(1x25)**

| סוג תעריף                | סוג צריכה | קריאה קודמת | קריאה נוכחית | סה"כ צריכה בקוט"ש | מחיר לקוט"ש בא"ג | סה"כ לתשלום |
|--------------------------|-----------|-------------|--------------|-------------------|------------------|-------------|
| פרטי חשבון עבור תאריכים: |           |             |              |                   |                  |             |
| 777                      | פסגה      | 01/03/22    | 31/03/22     | 105.65            | 46.64            | 49.28 ₪     |
| 778                      | גבע       | 944.40      | 979.40       | 35.00             | 38.61            | 13.51 ₪     |
| 779                      | שפל       | 3,075.70    | 3,169.80     | 94.10             | 31.90            | 30.02 ₪     |

**סה"כ לדייר:**

| פסגה    | גבע     | שפל     | סה"כ     | שיא ביקוש |
|---------|---------|---------|----------|-----------|
| 144.50  | 48.95   | 127.60  | 321.05   | 0.67      |
| ₪ 67.39 | ₪ 18.90 | ₪ 40.70 | ₪ 127.00 |           |

סה"כ צריכה  
 סה"כ לתשלום

|          |   |                     |
|----------|---|---------------------|
| 38.53 ₪  | <b>תשלום קבוע</b>                         |                     |
| 4.59 ₪   | <b>תשלום עבור גודל חיבור ב KVA (1x75)</b> |                     |
| 170.11 ₪ | <b>סה"כ לתשלום</b>                        | <b>לא כולל מע"מ</b> |



התפלגות חיוב בש"ח לפי תעו"ז

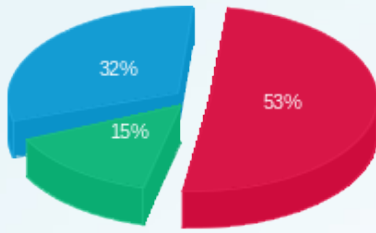

- פסגה (67.39 טו)
- גבע (18.90 טו)
- שפל (40.70 טו)

הסטוריית צריכה בקוט"ש

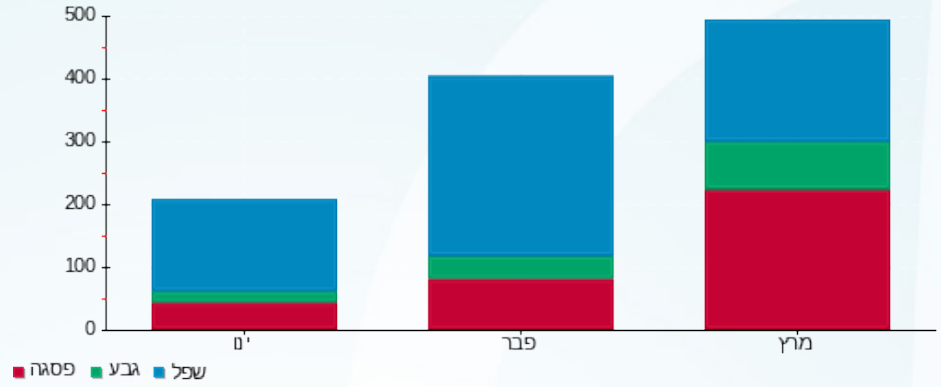

12/04/22 תאריך הפקה:  
 31/03/22 תאריך קריאה נוכחית:  
 01/03/22 תאריך קריאה קודמת:

שם דייר: **ביגל קפה - שלב ב משנאי 1**  
 שם אתר: **קניון רננים**

לקוח/ה נכבד/ה, אנו מתכבדים להגיש את חישוב צריכת החשמל לתקופה **01/03/22 - 31/03/22**:

ביגל קפה - שלב ב משנאי 1 - 7 - 00017400(3x63)

| סוג תעריף                | סוג צריכה | קריאה קודמת | קריאה נוכחית | סה"כ צריכה בקוט"ש | מחיר לקוט"ש בא"ג | סה"כ לתשלום |
|--------------------------|-----------|-------------|--------------|-------------------|------------------|-------------|
| פרטי חשבון עבור תאריכים: |           |             |              |                   |                  |             |
| 777                      | פסגה      | 01/03/22    | 31/03/22     | 3,167.33          | 46.64            | 1,477.24 ₪  |
| 778                      | גבע       | 102,640.49  | 103,508.44   | 867.95            | 38.61            | 335.12 ₪    |
| 779                      | שפל       | 154,196.90  | 155,479.74   | 1,282.84          | 31.90            | 409.22 ₪    |

סה"כ לדייר:

| פסגה       | גבע      | שפל      | סה"כ       | שיא ביקוש |
|------------|----------|----------|------------|-----------|
| 3,167.33   | 867.95   | 1,282.84 | 5,318.12   | 21.73     |
| 1,477.24 ₪ | 335.12 ₪ | 409.22 ₪ | 2,221.59 ₪ |           |

סה"כ צריכה  
 סה"כ לתשלום

|            |  |                     |
|------------|--|---------------------|
| 214.45 ₪   | <b>תשלום קבוע</b>                        |                     |
| 11.56 ₪    | <b>תשלום עבור גודל חיבור בKVA (3x63)</b> |                     |
| 2,447.59 ₪ | <b>סה"כ לתשלום</b>                       | <b>לא כולל מע"מ</b> |

התפלגות חיוב בש"ח לפי תע"ז

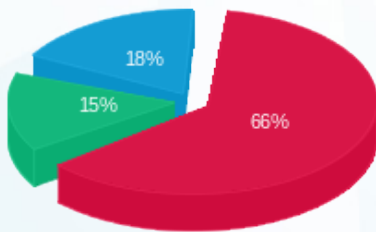

■ פסגה (1,477.24 ₪)  
 ■ גבע (335.12 ₪)  
 ■ שפל (409.22 ₪)

הסטוריית צריכה בקוט"ש

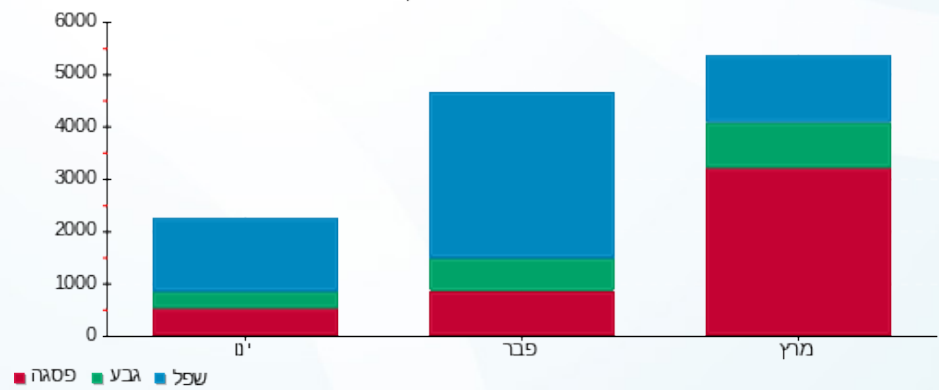



12/04/22

תאריך הפקה:

שם דייר: בילבונג - שלב ב משנאי 2

31/03/22

תאריך קריאה נוכחית:

שם אתר: קניון רננים

01/03/22

תאריך קריאה קודמת:

לקוח/ה נכבד/ה, אנו מתכבדים להגיש את חישוב צריכת החשמל לתקופה 01/03/22 - 31/03/22:

בילבונג - שלב ב משנאי 2 - 6 - 00022447 (3x63)

| סוג תעריף                | סוג צריכה | קריאה קודמת | קריאה נוכחית | סה"כ צריכה בקוט"ש | מחיר לקוט"ש בא"ג | סה"כ לתשלום |
|--------------------------|-----------|-------------|--------------|-------------------|------------------|-------------|
| פרטי חשבון עבור תאריכים: |           |             |              |                   |                  |             |
| 777                      | פסגה      | 01/03/22    | 31/03/22     | 1,439.83          | 46.64            | ₪ 671.53    |
| 778                      | גבע       | 42,054.38   | 42,499.75    | 445.37            | 38.61            | ₪ 171.96    |
| 779                      | שפל       | 44,482.60   | 44,664.43    | 181.83            | 31.90            | ₪ 58.00     |

סה"כ לדייר:

| פסגה     | גבע      | שפל     | סה"כ     | שיא ביקוש |
|----------|----------|---------|----------|-----------|
| 1,439.83 | 445.37   | 181.83  | 2,067.02 | 8.59      |
| ₪ 671.53 | ₪ 171.96 | ₪ 58.00 | ₪ 901.49 |           |

סה"כ צריכה

סה"כ לתשלום

|            |  |                     |
|------------|--|---------------------|
| 214.45 ₪   | <b>תשלום קבוע</b>                        |                     |
| 11.56 ₪    | <b>תשלום עבור גודל חיבור בKVA (3x63)</b> |                     |
| 1,127.50 ₪ | <b>סה"כ לתשלום</b>                       | <b>לא כולל מע"מ</b> |

התפלגות חיוב בש"ח לפי תעו"ז

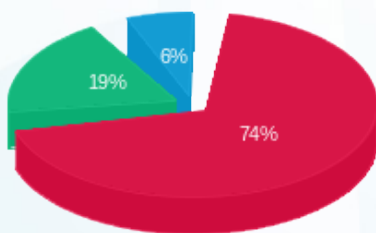

■ פסגה (₪ 671.53)  
■ גבע (₪ 171.96)  
■ שפל (₪ 58.00)

הסטוריית צריכה בקוט"ש

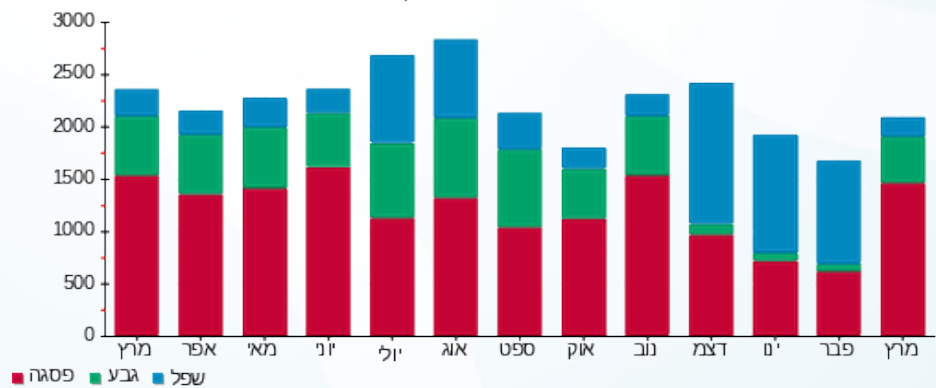



12/04/22 תאריך הפקה:  
 31/03/22 תאריך קריאה נוכחית:  
 01/03/22 תאריך קריאה קודמת:

שם דייר: ביליארד - שלב א משנאי 4  
 שם אתר: קניון רננים

לקוח/ה נכבד/ה, אנו מתכבדים להגיש את חישוב צריכת החשמל לתקופה 01/03/22 - 31/03/22:

ביליארד שלב א משנאי 4 - 1 - 00020429 (3x630)

| סוג תעריף | סוג צריכה | קריאה קודמת  | קריאה נוכחית | סה"כ צריכה בקוט"ש | מחיר לקוט"ש בא"ג | סה"כ לתשלום |
|-----------|-----------|--------------|--------------|-------------------|------------------|-------------|
|           |           | 01/03/22     | 31/03/22     |                   |                  |             |
| 777       | פסגה      | 776,025.93   | 777,959.06   | 1,933.13          | 46.64            | 901.61 ₪    |
| 778       | גבע       | 706,675.01   | 708,264.83   | 1,589.81          | 38.61            | 613.83 ₪    |
| 779       | שפל       | 1,529,203.00 | 1,533,605.53 | 4,402.54          | 31.90            | 1,404.41 ₪  |

סה"כ לדייר:

| פסגה     | גבע      | שפל        | סה"כ       | שיא ביקוש |
|----------|----------|------------|------------|-----------|
| 1,933.13 | 1,589.81 | 4,402.54   | 7,925.48   | 42.12     |
| 901.61 ₪ | 613.83 ₪ | 1,404.41 ₪ | 2,919.85 ₪ |           |

סה"כ צריכה  
 סה"כ לתשלום

|            |                                    |              |
|------------|------------------------------------|--------------|
| 214.45 ₪   | תשלום קבוע                         |              |
| 115.56 ₪   | תשלום עבור גודל חיבור בKVA (3x630) |              |
| 3,249.86 ₪ | סה"כ לתשלום                        | לא כולל מע"מ |

התפלגות חיוב בש"ח לפי תעו"ז

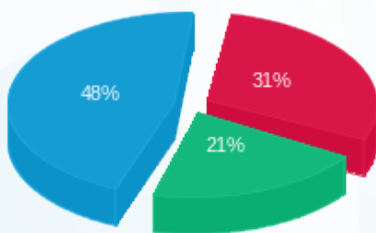

■ פסגה (901.61 ₪)  
 ■ גבע (613.83 ₪)  
 ■ שפל (1,404.41 ₪)

הסטוריית צריכה בקוט"ש

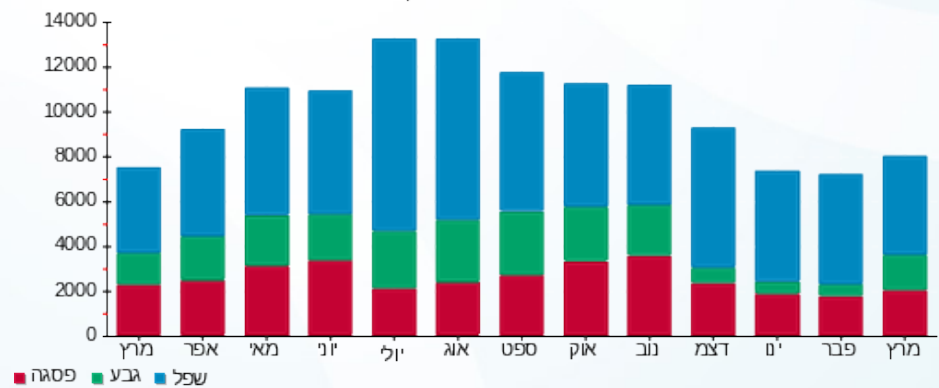



12/04/22

תאריך הפקה:

שם דייר: בננה בר - מחסן

31/03/22

תאריך קריאה נוכחית:

שם אתר: קניון רננים

01/03/22

תאריך קריאה קודמת:

לקוח/ה נכבד/ה, אנו מתכבדים להגיש את חישוב צריכת החשמל לתקופה 01/03/22 - 31/03/22:

בננה בר - מחסן - 7 - 00023698 (3x16)

| סוג תעריף                | סוג צריכה | קריאה קודמת | קריאה נוכחית | סה"כ צריכה בקוט"ש | מחיר לקוט"ש בא"ג | סה"כ לתשלום |
|--------------------------|-----------|-------------|--------------|-------------------|------------------|-------------|
| פרטי חשבון עבור תאריכים: |           |             |              |                   |                  |             |
|                          |           | 01/03/22    | 31/03/22     |                   |                  |             |
| 777                      | פסגה      | 18,638.78   | 18,952.95    | 314.17            | 46.64            | 146.53 ₪    |
| 778                      | גבע       | 9,285.38    | 9,397.74     | 112.35            | 38.61            | 43.38 ₪     |
| 779                      | שפל       | 24,921.68   | 25,196.04    | 274.36            | 31.90            | 87.52 ₪     |

סה"כ לדייר:

| פסגה     | גבע     | שפל     | סה"כ     | שיא ביקוש |
|----------|---------|---------|----------|-----------|
| 314.17   | 112.35  | 274.36  | 700.88   | 1.89      |
| 146.53 ₪ | 43.38 ₪ | 87.52 ₪ | 277.43 ₪ |           |

סה"כ צריכה

סה"כ לתשלום

|          |  |                     |
|----------|--|---------------------|
| 38.53 ₪  | <b>תשלום קבוע</b>                        |                     |
| 2.93 ₪   | <b>תשלום עבור גודל חיבור בKVA (3x16)</b> |                     |
| 318.89 ₪ | <b>סה"כ לתשלום</b>                       | <b>לא כולל מע"מ</b> |

התפלגות חיוב בש"ח לפי תעו"ז

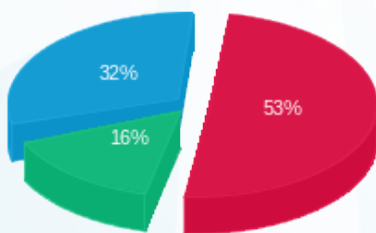

- פסגה (146.53 ₪) - 53%
- גבע (43.38 ₪) - 16%
- שפל (87.52 ₪) - 32%

הסטוריית צריכה בקוט"ש

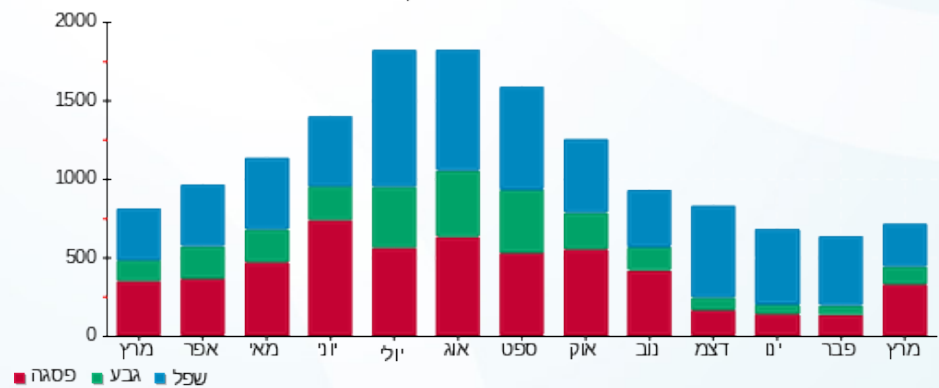

12/04/22 תאריך הפקה:  
 31/03/22 תאריך קריאה נוכחית:  
 01/03/22 תאריך קריאה קודמת:

שם דייר: בננה בר א - שלב א משנאי 2  
 שם אתר: קניון רננים

לקוח/ה נכבד/ה, אנו מתכבדים להגיש את חישוב צריכת החשמל לתקופה 01/03/22 - 31/03/22:

בננה בר א שלב א משנאי 2 - 3 - 00011174 (3x63)

| סוג תעריף | סוג צריכה | קריאה קודמת | קריאה נוכחית | סה"כ צריכה בקוט"ש | מחיר לקוט"ש בא"ג         | סה"כ לתשלום |
|-----------|-----------|-------------|--------------|-------------------|--------------------------|-------------|
|           |           |             | 01/03/22     | 31/03/22          | פרטי חשבון עבור תאריכים: |             |
| 777       | פסגה      | 462,715.68  | 463,924.05   | 1,208.37          | 46.64                    | 563.59 ₪    |
| 778       | גבע       | 362,439.53  | 362,905.43   | 465.90            | 38.61                    | 179.88 ₪    |
| 779       | שפל       | 255,912.31  | 257,365.80   | 1,453.48          | 31.90                    | 463.66 ₪    |

סה"כ לדייר:

| פסגה     | גבע      | שפל      | סה"כ       | שיא ביקוש |
|----------|----------|----------|------------|-----------|
| 1,208.37 | 465.90   | 1,453.48 | 3,127.76   | 8.27      |
| ₪ 563.59 | ₪ 179.88 | ₪ 463.66 | ₪ 1,207.13 |           |

סה"כ צריכה  
 סה"כ לתשלום

|            |                                   |              |
|------------|-----------------------------------|--------------|
| 214.45 ₪   | תשלום קבוע                        |              |
| 11.56 ₪    | תשלום עבור גודל חיבור בKVA (3x63) |              |
| 1,433.14 ₪ | סה"כ לתשלום                       | לא כולל מע"מ |

התפלגות חיוב בש"ח לפי תע"ז

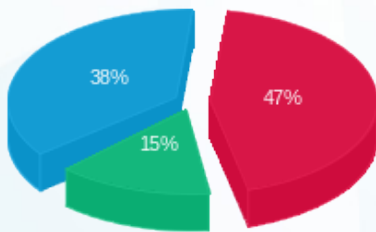

פסגה (563.59 ₪) 47%  
 גבע (179.88 ₪) 15%  
 שפל (463.66 ₪) 38%

הסטוריית צריכה בקוט"ש

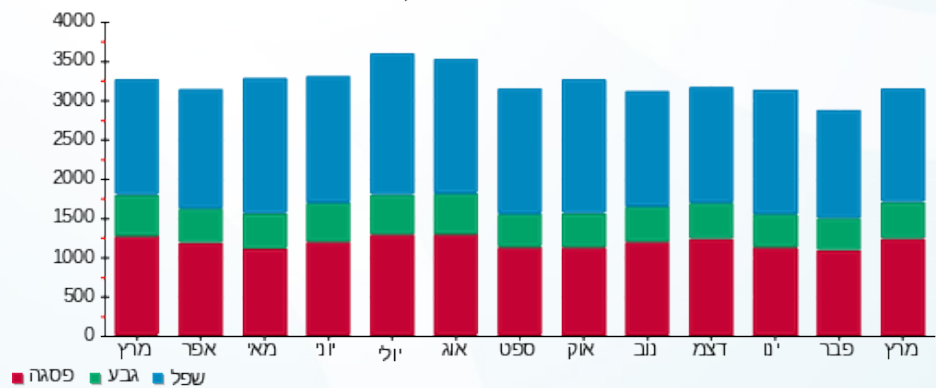



12/04/22 תאריך הפקדה:  
 31/03/22 תאריך קריאה נוכחית:  
 01/03/22 תאריך קריאה קודמת:

שם דייר: בסט מובייל - שלב א משנאי 2  
 שם אתר: קניון רננים

לקוח/ה נכבד/ה, אנו מתכבדים להגיש את חישוב צריכת החשמל לתקופה 01/03/22 - 31/03/22:

בסט מובייל - שלב א משנאי 2 - 1 - 00010936 (3x20)

| סוג תעריף                | סוג צריכה | קריאה קודמת | קריאה נוכחית | סה"כ צריכה בקוט"ש | מחיר לקוט"ש בא"ג | סה"כ לתשלום |
|--------------------------|-----------|-------------|--------------|-------------------|------------------|-------------|
| פרטי חשבון עבור תאריכים: |           |             |              |                   |                  |             |
| 777                      | פסגה      | 01/03/22    | 31/03/22     | 123.87            | 46.64            | 57.77 ₪     |
| 778                      | גבע       | 4,292.35    | 4,329.02     | 36.67             | 38.61            | 14.16 ₪     |
| 779                      | שפל       | 6,734.19    | 6,756.35     | 22.15             | 31.90            | 7.07 ₪      |

סה"כ לדיר:

| פסגה    | גבע     | שפל    | סה"כ    | שיא ביקוש |
|---------|---------|--------|---------|-----------|
| 123.87  | 36.67   | 22.15  | 182.69  | 0.96      |
| ₪ 57.77 | ₪ 14.16 | ₪ 7.07 | ₪ 79.00 |           |

סה"כ צריכה  
 סה"כ לתשלום

|          |  |                     |
|----------|--|---------------------|
| 214.45 ₪ | <b>תשלום קבוע</b>                        |                     |
| 3.67 ₪   | <b>תשלום עבור גודל חיבור בKVA (3x20)</b> |                     |
| 297.12 ₪ | <b>סה"כ לתשלום</b>                       | <b>לא כולל מע"מ</b> |

התפלגות חיוב בש"ח לפי תע"ז

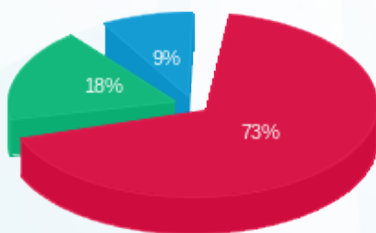

■ פסגה (₪ 57.77)  
 ■ גבע (₪ 14.16)  
 ■ שפל (₪ 7.07)

הסטוריית צריכה בקוט"ש

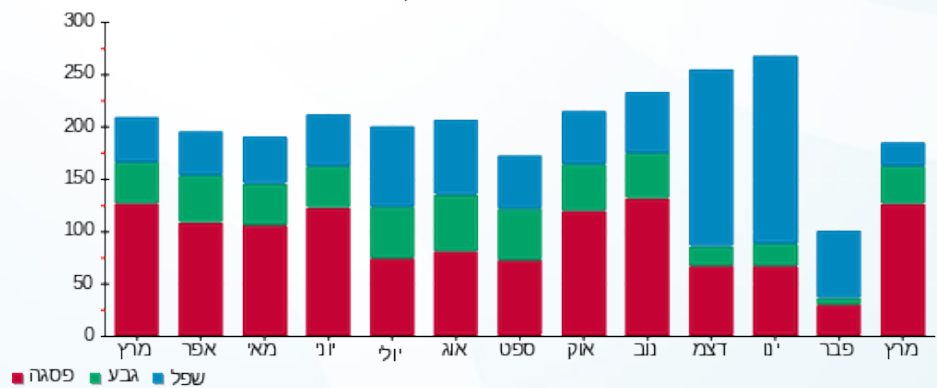



12/04/22

תאריך הפקדה:

שם דייר: ברליץ - קומה 2 שנאי ב'  
שם אתר: קניון רננים

31/03/22

תאריך קריאה נוכחית:

01/03/22

תאריך קריאה קודמת:

לקוח/ה נכבד/ה, אנו מתכבדים להגיש את חישוב צריכת החשמל לתקופה 01/03/22 - 31/03/22:

ברליץ - קומה 2 שנאי ב' - 4 - 00017404(3x63)

| סוג תעריף                | סוג צריכה | קריאה קודמת | קריאה נוכחית | סה"כ צריכה בקוט"ש | מחיר לקוט"ש בא"ג | סה"כ לתשלום |
|--------------------------|-----------|-------------|--------------|-------------------|------------------|-------------|
| פרטי חשבון עבור תאריכים: |           |             |              |                   |                  |             |
|                          |           | 01/03/22    | 31/03/22     |                   |                  |             |
| 777                      | פסגה      | 248,892.94  | 249,372.98   | 480.04            | 46.64            | 223.89 ₪    |
| 778                      | גבע       | 195,967.09  | 196,056.52   | 89.43             | 38.61            | 34.53 ₪     |
| 779                      | שפל       | 131,395.80  | 131,497.86   | 102.06            | 31.90            | 32.56 ₪     |

סה"כ לדייר:

| פסגה     | גבע     | שפל     | סה"כ     | שיא ביקוש |
|----------|---------|---------|----------|-----------|
| 480.04   | 89.43   | 102.06  | 671.53   | 7.84      |
| 223.89 ₪ | 34.53 ₪ | 32.56 ₪ | 290.98 ₪ |           |

סה"כ צריכה

סה"כ לתשלום

|          |  |                     |
|----------|--|---------------------|
| 214.45 ₪ | <b>תשלום קבוע</b>                        |                     |
| 11.56 ₪  | <b>תשלום עבור גודל חיבור בKVA (3x63)</b> |                     |
| 516.98 ₪ | <b>סה"כ לתשלום</b>                       | <b>לא כולל מע"מ</b> |

התפלגות חיוב בש"ח לפי תע"ז

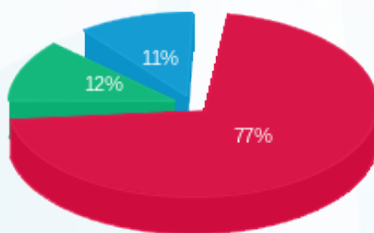

- פסגה (223.89 ₪) 77%
- גבע (34.53 ₪) 12%
- שפל (32.56 ₪) 11%

הסטוריית צריכה בקוט"ש

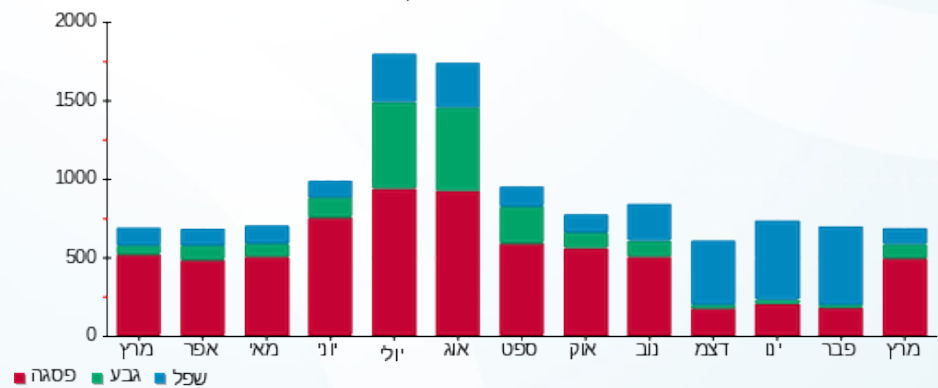



12/04/22 תאריך הפקה:  
 31/03/22 תאריך קריאה נוכחית:  
 01/03/22 תאריך קריאה קודמת:

שם דייר: ג.ר.א.ס עיצובים - שלב א משנאי 1  
 שם אתר: קניון רננים

לקוח/ה נכבד/ה, אנו מתכבדים להגיש את חישוב צריכת החשמל לתקופה 01/03/22 - 31/03/22:

ג.ר.א.ס עיצובים - שלב א משנאי 1 - 1 (0x0)21055406

| סוג תעריף                | סוג צריכה | קריאה קודמת | קריאה נוכחית | סה"כ צריכה בקוט"ש | מחיר לקוט"ש בא"ג | סה"כ לתשלום |
|--------------------------|-----------|-------------|--------------|-------------------|------------------|-------------|
| פרטי חשבון עבור תאריכים: |           |             |              |                   |                  |             |
| 777                      | פסגה      | 01/03/22    | 31/03/22     | 654.10            | 46.64            | 305.07 ₪    |
| 778                      | גבע       | 36.00       | 212.10       | 176.10            | 38.61            | 67.99 ₪     |
| 779                      | שפל       | 593.30      | 722.50       | 129.20            | 31.90            | 41.21 ₪     |

סה"כ לדייר:

| פסגה     | גבע     | שפל     | סה"כ     | שיא ביקוש |
|----------|---------|---------|----------|-----------|
| 654.10   | 176.10  | 129.20  | 959.40   | 5.84      |
| ₪ 305.07 | ₪ 67.99 | ₪ 41.21 | ₪ 414.28 |           |

סה"כ צריכה  
 סה"כ לתשלום

|          |                                  |              |
|----------|----------------------------------|--------------|
| 214.45 ₪ | תשלום קבוע                       |              |
| 0.00 ₪   | תשלום עבור גודל חיבור בKVA (0x0) |              |
| 628.73 ₪ | סה"כ לתשלום                      | לא כולל מע"מ |

התפלגות חיוב בש"ח לפי תע"ז

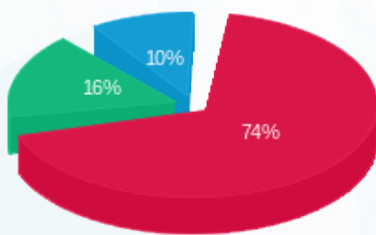

פסגה (₪ 305.07)  
 גבע (₪ 67.99)  
 שפל (₪ 41.21)

הסטוריית צריכה בקוט"ש

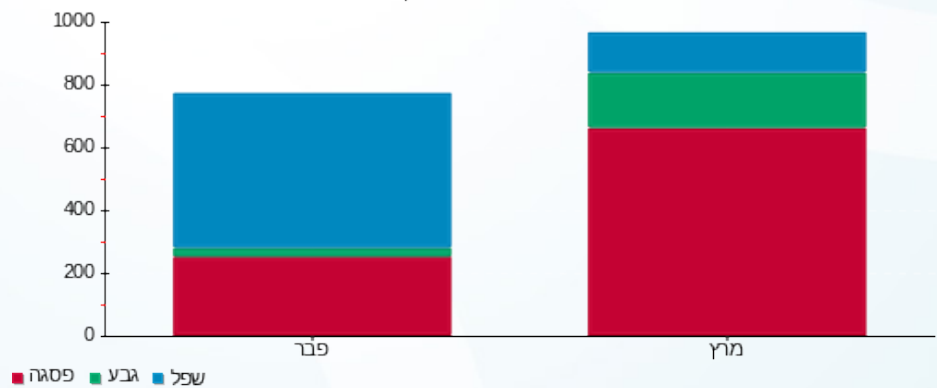



12/04/22 תאריך הפקדה:  
 31/03/22 תאריך קריאה נוכחית:  
 01/03/22 תאריך קריאה קודמת:

שם דייר: גו מובייל - שלב א משנאי 2  
 שם אתר: קניון רננים

לקוח/ה נכבד/ה, אנו מתכבדים להגיש את חישוב צריכת החשמל לתקופה 01/03/22 - 31/03/22:

גו מובייל שלב א משנאי 2 - 6 - 00022545 (3x63)

| סוג תעריף                | סוג צריכה | קריאה קודמת | קריאה נוכחית | סה"כ צריכה בקוט"ש | מחיר לקוט"ש בא"ג | סה"כ לתשלום |
|--------------------------|-----------|-------------|--------------|-------------------|------------------|-------------|
| פרטי חשבון עבור תאריכים: |           |             |              |                   |                  |             |
| 777                      | פסגה      | 01/03/22    | 31/03/22     | 851.97            | 46.64            | 397.36 ₪    |
| 778                      | גבע       | 94,168.89   | 94,412.90    | 244.01            | 38.61            | 94.21 ₪     |
| 779                      | שפל       | 92,734.30   | 92,815.72    | 81.42             | 31.90            | 25.97 ₪     |

סה"כ לדייר:

| פסגה     | גבע     | שפל     | סה"כ     | שיא ביקוש |
|----------|---------|---------|----------|-----------|
| 851.97   | 244.01  | 81.42   | 1,177.40 | 4.88      |
| 397.36 ₪ | 94.21 ₪ | 25.97 ₪ | 517.54 ₪ |           |

סה"כ צריכה  
 סה"כ לתשלום

|          |                                   |              |
|----------|-----------------------------------|--------------|
| 214.45 ₪ | תשלום קבוע                        |              |
| 11.56 ₪  | תשלום עבור גודל חיבור בKVA (3x63) |              |
| 743.55 ₪ | סה"כ לתשלום                       | לא כולל מע"מ |

התפלגות חיוב בש"ח לפי תעו"ז

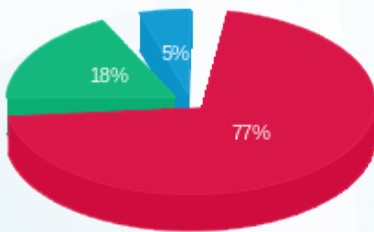

■ פסגה (397.36 ₪)  
 ■ גבע (94.21 ₪)  
 ■ שפל (25.97 ₪)

הסטוריית צריכה בקוט"ש

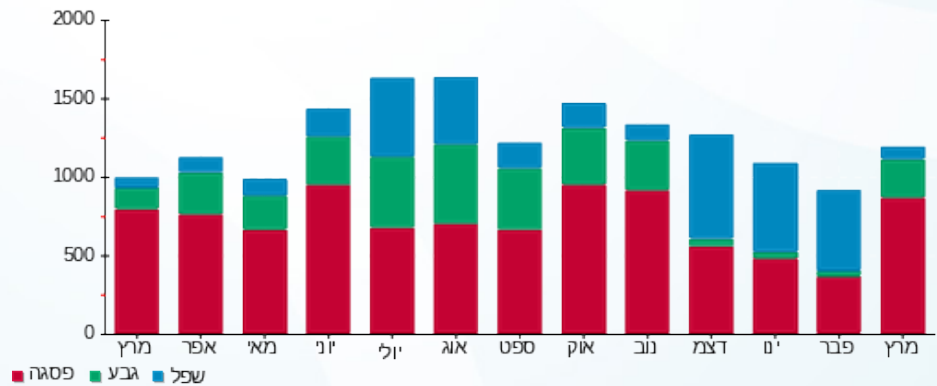

■ פסגה ■ גבע ■ שפל





12/04/22

תאריך הפקדה:

שם דייר: גולברי - שלב ב משנאי 2

31/03/22

תאריך קריאה נוכחית:

שם אתר: קניון רננים

01/03/22

תאריך קריאה קודמת:

לקוח/ה נכבד/ה, אנו מתכבדים להגיש את חישוב צריכת החשמל לתקופה 01/03/22 - 31/03/22:

גולברי שלב ב משנאי 2 - 7 - 00022447(3x63)

| סוג תעריף                | סוג צריכה | קריאה קודמת | קריאה נוכחית | סה"כ צריכה בקוט"ש | מחיר לקוט"ש בא"ג | סה"כ לתשלום |
|--------------------------|-----------|-------------|--------------|-------------------|------------------|-------------|
| פרטי חשבון עבור תאריכים: |           |             |              |                   |                  |             |
| 777                      | פסגה      | 01/03/22    | 31/03/22     | 984.04            | 46.64            | 458.95 ₪    |
| 778                      | גבע       | 254,751.27  | 255,035.96   | 284.69            | 38.61            | 109.92 ₪    |
| 779                      | שפל       | 368,392.97  | 368,649.65   | 256.68            | 31.90            | 81.88 ₪     |

סה"כ לדייר:

| פסגה     | גבע      | שפל     | סה"כ     | שיא ביקוש |
|----------|----------|---------|----------|-----------|
| 984.04   | 284.69   | 256.68  | 1,525.41 | 10.05     |
| 458.95 ₪ | 109.92 ₪ | 81.88 ₪ | 650.76 ₪ |           |

סה"כ צריכה

סה"כ לתשלום

|          |  |                     |
|----------|--|---------------------|
| 214.45 ₪ | <b>תשלום קבוע</b>                        |                     |
| 11.56 ₪  | <b>תשלום עבור גודל חיבור בKVA (3x63)</b> |                     |
| 876.76 ₪ | <b>סה"כ לתשלום</b>                       | <b>לא כולל מע"מ</b> |

התפלגות חיוב בש"ח לפי תעו"ז

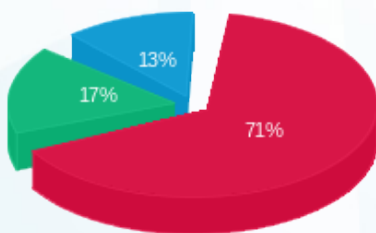

- פסגה (458.95 ₪)
- גבע (109.92 ₪)
- שפל (81.88 ₪)

הסטוריית צריכה בקוט"ש

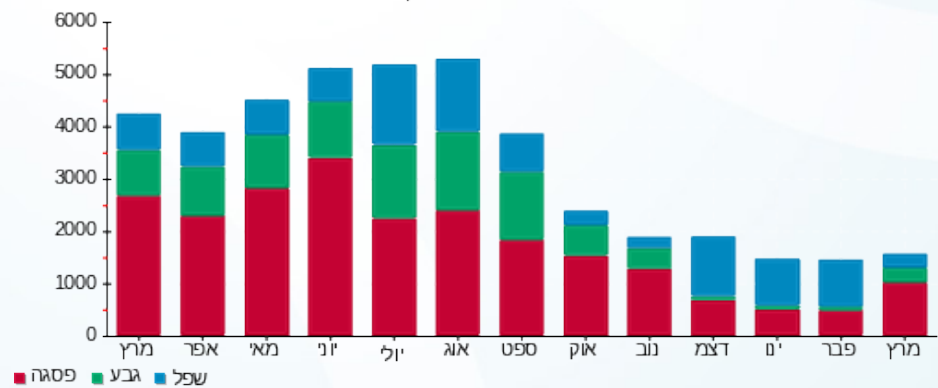

- פסגה
- גבע
- שפל



12/04/22 תאריך הפקה:  
 31/03/22 תאריך קריאה נוכחית:  
 01/03/22 תאריך קריאה קודמת:

שם דייר: גולף - שלב ב משנאי 2  
 שם אתר: קניון רננים

לקוח/ה נכבד/ה, אנו מתכבדים להגיש את חישוב צריכת החשמל לתקופה 01/03/22 - 31/03/22:

גולף שלב ב משנאי 2 - 4 - 00020517(3x63)

| סוג תעריף                | סוג צריכה | קריאה קודמת | קריאה נוכחית | סה"כ צריכה בקוט"ש | מחיר לקוט"ש בא"ג | סה"כ לתשלום |
|--------------------------|-----------|-------------|--------------|-------------------|------------------|-------------|
| פרטי חשבון עבור תאריכים: |           |             |              |                   |                  |             |
| 777                      | פסגה      | 01/03/22    | 31/03/22     | 3,882.29          | 46.64            | 1,810.70 ₪  |
| 778                      | גבע       | 128,308.28  | 129,410.21   | 1,101.93          | 38.61            | 425.45 ₪    |
| 779                      | שפל       | 163,449.97  | 164,201.54   | 751.57            | 31.90            | 239.75 ₪    |

סה"כ לדיר:

| פסגה       | גבע      | שפל      | סה"כ       | שיא ביקוש |
|------------|----------|----------|------------|-----------|
| 3,882.29   | 1,101.93 | 751.57   | 5,735.78   | 22.85     |
| 1,810.70 ₪ | 425.45 ₪ | 239.75 ₪ | 2,475.90 ₪ |           |

סה"כ צריכה  
 סה"כ לתשלום

|            |                                    |              |
|------------|------------------------------------|--------------|
| 214.45 ₪   | תשלום קבוע                         |              |
| 11.56 ₪    | תשלום עבור גודל חיבור ב KVA (3x63) |              |
| 2,701.91 ₪ | סה"כ לתשלום                        | לא כולל מע"מ |

התפלגות חיוב בש"ח לפי תע"ז

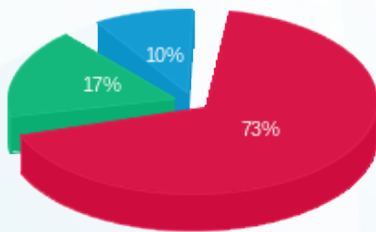

■ פסגה (1,810.70 ₪)  
 ■ גבע (425.45 ₪)  
 ■ שפל (239.75 ₪)

הסטוריית צריכה בקוט"ש

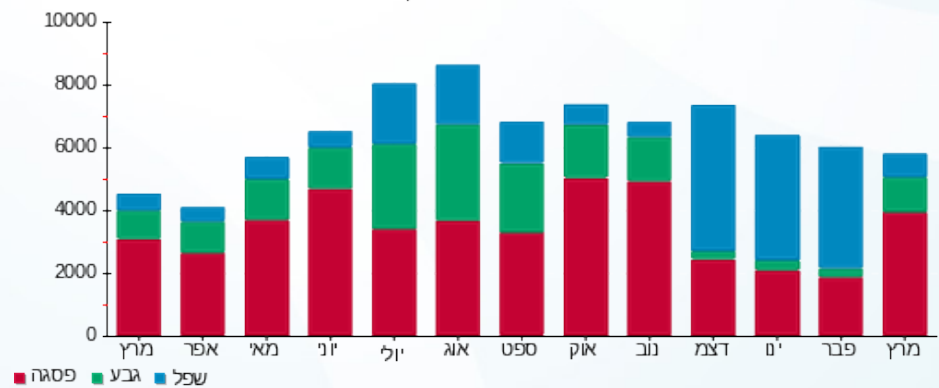

■ פסגה ■ גבע ■ שפל



12/04/22

תאריך הפקדה:

שם דייר: גולף חדש - שלב ב משנאי 1  
שם אתר: קניון רננים

31/03/22

תאריך קריאה נוכחית:

01/03/22

תאריך קריאה קודמת:

לקוח/ה נכבד/ה, אנו מתכבדים להגיש את חישוב צריכת החשמל לתקופה 01/03/22 - 31/03/22:

גולף חדש שלב ב משנאי 1 - 5 - 00017458(3x400)

| סוג תעריף | סוג צריכה | קריאה קודמת  | קריאה נוכחית | סה"כ צריכה בקוט"ש        | מחיר לקוט"ש בא"ג | סה"כ לתשלום |
|-----------|-----------|--------------|--------------|--------------------------|------------------|-------------|
|           |           | 01/03/22     | 31/03/22     | פרטי חשבון עבור תאריכים: |                  |             |
| 777       | פסגה      | 1,826,325.57 | 1,831,660.56 | 5,334.98                 | 46.64            | 2,488.24 ₪  |
| 778       | גבע       | 1,296,056.18 | 1,297,489.08 | 1,432.90                 | 38.61            | 553.24 ₪    |
| 779       | שפל       | 965,132.26   | 965,772.58   | 640.32                   | 31.90            | 204.26 ₪    |

סה"כ לדייר:

| פסגה       | גבע      | שפל      | סה"כ       | שיא ביקוש |
|------------|----------|----------|------------|-----------|
| 5,334.98   | 1,432.90 | 640.32   | 7,408.20   | 42.84     |
| 2,488.24 ₪ | 553.24 ₪ | 204.26 ₪ | 3,245.74 ₪ |           |

סה"כ צריכה

סה"כ לתשלום

|            |   |                     |
|------------|---|---------------------|
| 214.45 ₪   | <b>תשלום קבוע</b>                         |                     |
| 73.37 ₪    | <b>תשלום עבור גודל חיבור בKVA (3x400)</b> |                     |
| 3,533.56 ₪ | <b>סה"כ לתשלום</b>                        | <b>לא כולל מע"מ</b> |

התפלגות חיוב בש"ח לפי תעו"ז

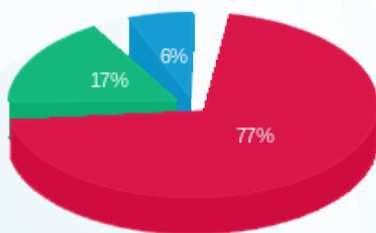

- פסגה (2,488.24 ₪)
- גבע (553.24 ₪)
- שפל (204.26 ₪)

הסטוריית צריכה בקוט"ש

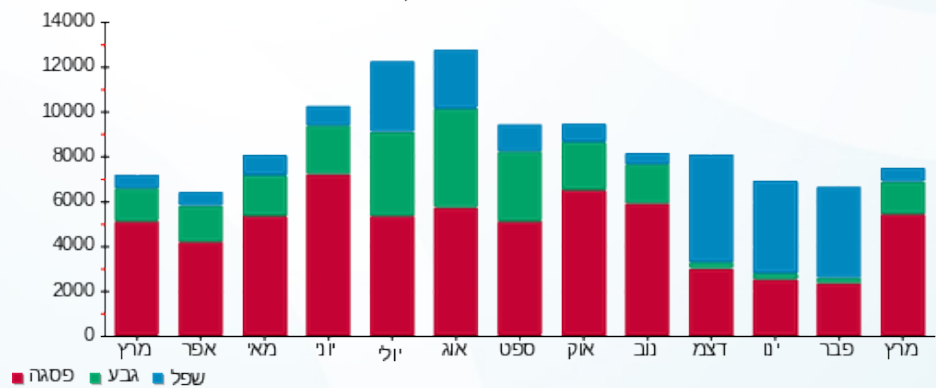



12/04/22

תאריך הפקה:

שם דייר: גל אביב - מחסן

31/03/22

תאריך קריאה נוכחית:

שם אתר: קניון רננים

01/03/22

תאריך קריאה קודמת:

לקוח/ה נכבד/ה, אנו מתכבדים להגיש את חישוב צריכת החשמל לתקופה 01/03/22 - 31/03/22:

גל אביב - מחסן - 2 - 00017456 (3x63)

| סה"כ לתשלום | מחיר לקוט"ש בא"ג | סה"כ צריכה בקוט"ש | קריאה נוכחית | קריאה קודמת | סוג צריכה | סוג תעריף                |
|-------------|------------------|-------------------|--------------|-------------|-----------|--------------------------|
|             |                  |                   | 31/03/22     | 01/03/22    |           | פרטי חשבון עבור תאריכים: |
| 101.97 ₪    | 46.64            | 218.64            | 10,070.44    | 9,851.80    | פסגה      | 777                      |
| 31.32 ₪     | 38.61            | 81.13             | 5,700.38     | 5,619.25    | גבע       | 778                      |
| 60.90 ₪     | 31.90            | 190.90            | 13,334.96    | 13,144.07   | שפל       | 779                      |

סה"כ לדייר:

| שיא ביקוש | סה"כ     | שפל     | גבע     | פסגה     |
|-----------|----------|---------|---------|----------|
| 1.81      | 490.67   | 190.90  | 81.13   | 218.64   |
|           | 194.19 ₪ | 60.90 ₪ | 31.32 ₪ | 101.97 ₪ |

סה"כ צריכה

סה"כ לתשלום

|          |  |                     |
|----------|--|---------------------|
| 214.45 ₪ | <b>תשלום קבוע</b>                        |                     |
| 11.56 ₪  | <b>תשלום עבור גודל חיבור בKVA (3x63)</b> |                     |
| 420.20 ₪ | <b>סה"כ לתשלום</b>                       | <b>לא כולל מע"מ</b> |

התפלגות חיוב בש"ח לפי תעו"ז

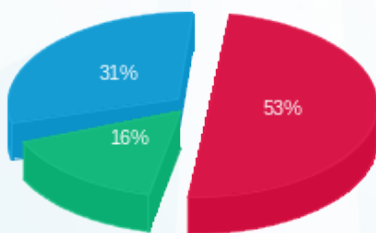

- פסגה (101.97 ₪)
- גבע (31.32 ₪)
- שפל (60.90 ₪)

הסטוריית צריכה בקוט"ש

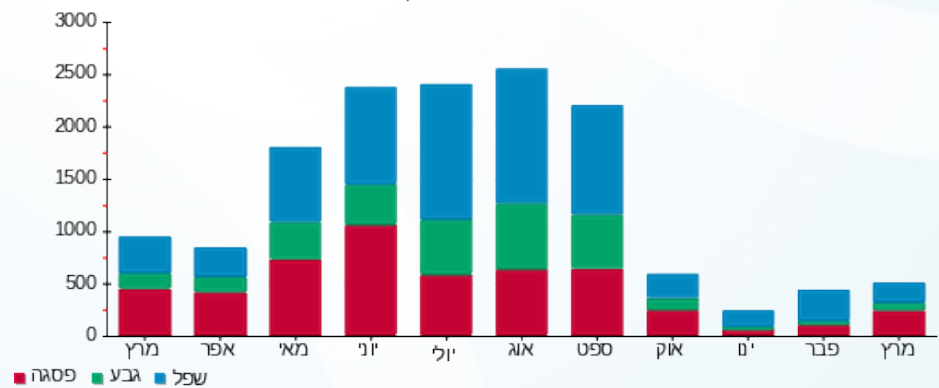

- פסגה
- גבע
- שפל



12/04/22 תאריך הפקה:  
 31/03/22 תאריך קריאה נוכחית:  
 01/03/22 תאריך קריאה קודמת:

שם דייר: גלריית מעצבים - שלב ב משנאי 1  
 שם אתר: קניון רננים

**לקוח/ה נכבד/ה, אנו מתכבדים להגיש את חישוב צריכת החשמל לתקופה 01/03/22 - 31/03/22:**

גלריית מעצבים שלב ב משנאי 1 - 1 - 00025521 (3x160)

| סוג תעריף                | סוג צריכה | קריאה קודמת | קריאה נוכחית | סה"כ צריכה בקוט"ש | מחיר לקוט"ש בא"ג | סה"כ לתשלום |
|--------------------------|-----------|-------------|--------------|-------------------|------------------|-------------|
| פרטי חשבון עבור תאריכים: |           |             |              |                   |                  |             |
| 777                      | פסגה      | 01/03/22    | 31/03/22     | 4,670.14          | 46.64            | 2,178.15 ₪  |
| 778                      | גבע       | 479,754.33  | 481,154.57   | 1,400.25          | 38.61            | 540.63 ₪    |
| 779                      | שפל       | 451,099.05  | 452,161.81   | 1,062.76          | 31.90            | 339.02 ₪    |

סה"כ לדייר:

| פסגה       | גבע      | שפל      | סה"כ       | שיא ביקוש |
|------------|----------|----------|------------|-----------|
| 4,670.14   | 1,400.25 | 1,062.76 | 7,133.14   | 30.34     |
| 2,178.15 ₪ | 540.63 ₪ | 339.02 ₪ | 3,057.81 ₪ |           |

סה"כ צריכה  
 סה"כ לתשלום

|            |   |                     |
|------------|---|---------------------|
| 214.45 ₪   | <b>תשלום קבוע</b>                         |                     |
| 29.35 ₪    | <b>תשלום עבור גודל חיבור בKVA (3x160)</b> |                     |
| 3,301.60 ₪ | <b>סה"כ לתשלום</b>                        | <b>לא כולל מע"מ</b> |

התפלגות חיוב בש"ח לפי תע"ז

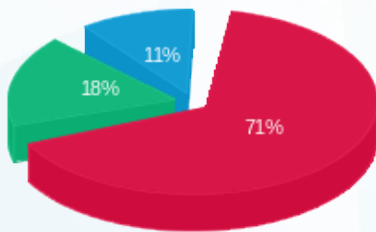

■ פסגה (2,178.15 ₪)  
 ■ גבע (540.63 ₪)  
 ■ שפל (339.02 ₪)

הסטוריית צריכה בקוט"ש

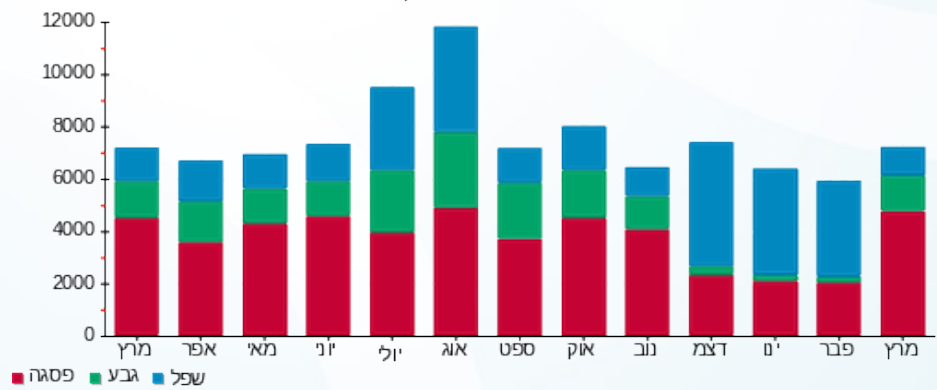



12/04/22

תאריך הפקדה:

שם דייר: גנטלמן - שלב ב משנאי 2

31/03/22

תאריך קריאה נוכחית:

שם אתר: קניון רננים

01/03/22

תאריך קריאה קודמת:

לקוח/ה נכבד/ה, אנו מתכבדים להגיש את חישוב צריכת החשמל לתקופה 01/03/22 - 31/03/22:

גנטלמן שלב ב משנאי 2 - 8 - 00017460(3x80)

| סוג תעריף | סוג צריכה | קריאה קודמת | קריאה נוכחית | סה"כ צריכה בקוט"ש | מחיר לקוט"ש בא"ג | סה"כ לתשלום |
|-----------|-----------|-------------|--------------|-------------------|------------------|-------------|
|           |           | 01/03/22    | 31/03/22     |                   |                  |             |
| 777       | פסגה      | 276,391.46  | 277,139.63   | 748.17            | 46.64            | 348.94 ₪    |
| 778       | גבע       | 191,904.83  | 192,137.85   | 233.02            | 38.61            | 89.97 ₪     |
| 779       | שפל       | 123,867.58  | 124,003.97   | 136.38            | 31.90            | 43.51 ₪     |

סה"כ לדייר:

| פסגה     | גבע     | שפל     | סה"כ     | שיא ביקוש |
|----------|---------|---------|----------|-----------|
| 748.17   | 233.02  | 136.38  | 1,117.57 | 6.30      |
| ₪ 348.94 | ₪ 89.97 | ₪ 43.51 | ₪ 482.42 |           |

סה"כ צריכה

סה"כ לתשלום

|          |  |                     |
|----------|--|---------------------|
| 214.45 ₪ | <b>תשלום קבוע</b>                        |                     |
| 14.67 ₪  | <b>תשלום עבור גודל חיבור בKVA (3x80)</b> |                     |
| 711.54 ₪ | <b>סה"כ לתשלום</b>                       | <b>לא כולל מע"מ</b> |

התפלגות חיוב בש"ח לפי תעו"ז

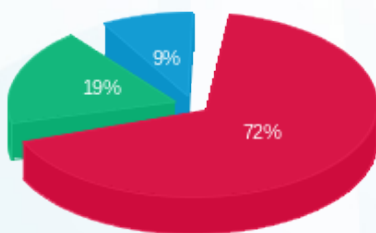

- פסגה (₪ 348.94)
- גבע (₪ 89.97)
- שפל (₪ 43.51)

הסטוריית צריכה בקוט"ש

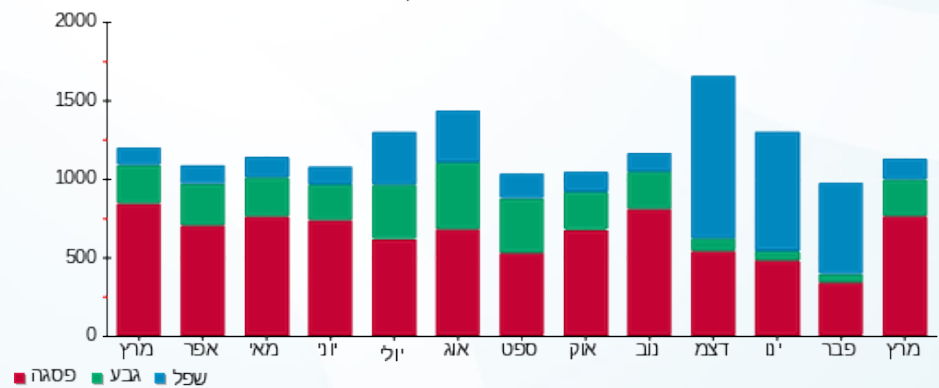



12/04/22 תאריך הפקה:  
 31/03/22 תאריך קריאה נוכחית:  
 01/03/22 תאריך קריאה קודמת:

שם דייר: דואר- גלית פרץ שלב א משנאי 2  
 שם אתר: קניון רננים

לקוח/ה נכבד/ה, אנו מתכבדים להגיש את חישוב צריכת החשמל לתקופה 01/03/22 - 31/03/22:

דואר- גלית פרץ שלב א משנאי 2 - 4 - 00011170 (3x63)

| סוג תעריף                | סוג צריכה | קריאה קודמת | קריאה נוכחית | סה"כ צריכה בקוט"ש | מחיר לקוט"ש בא"ג | סה"כ לתשלום |
|--------------------------|-----------|-------------|--------------|-------------------|------------------|-------------|
| פרטי חשבון עבור תאריכים: |           |             | 01/03/22     | 31/03/22          |                  |             |
| 777                      | פסגה      | 187,194.09  | 187,739.23   | 545.14            | 46.64            | 254.25 ₪    |
| 778                      | גבע       | 124,542.34  | 124,646.52   | 104.18            | 38.61            | 40.23 ₪     |
| 779                      | שפל       | 131,069.30  | 131,193.92   | 124.63            | 31.90            | 39.76 ₪     |

סה"כ לדייר:

| פסגה     | גבע     | שפל     | סה"כ     | שיא ביקוש |
|----------|---------|---------|----------|-----------|
| 545.14   | 104.18  | 124.63  | 773.95   | 12.07     |
| 254.25 ₪ | 40.23 ₪ | 39.76 ₪ | 334.24 ₪ |           |

סה"כ צריכה  
 סה"כ לתשלום

|          |                                    |              |
|----------|------------------------------------|--------------|
| 38.53 ₪  | תשלום קבוע                         |              |
| 11.56 ₪  | תשלום עבור גודל חיבור ב KVA (3x63) |              |
| 384.32 ₪ | סה"כ לתשלום                        | לא כולל מע"מ |

התפלגות חיוב בש"ח לפי תעו"ז

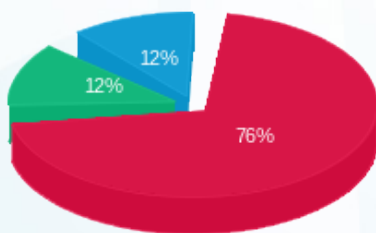

■ פסגה (254.25 ₪)  
 ■ גבע (40.23 ₪)  
 ■ שפל (39.76 ₪)

הסטוריית צריכה בקוט"ש

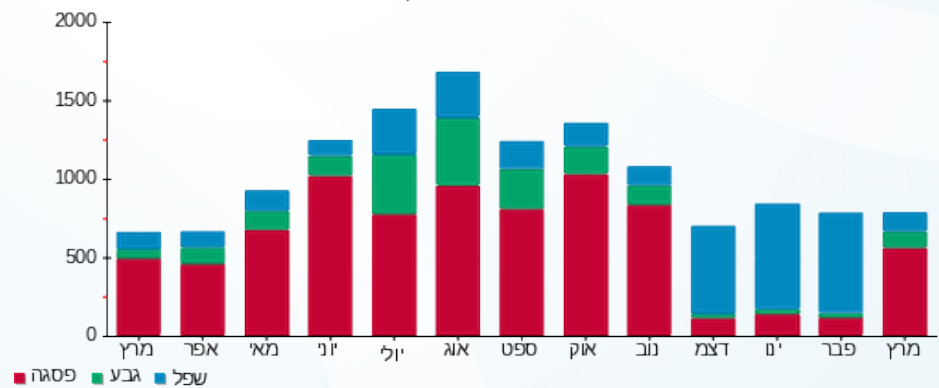

■ פסגה ■ גבע ■ שפל





12/04/22

תאריך הפקדה:

שם דייר: דוקטור גב  
שם אתר: קניון רננים

31/03/22

תאריך קריאה נוכחית:

01/03/22

תאריך קריאה קודמת:

לקוח/ה נכבד/ה, אנו מתכבדים להגיש את חישוב צריכת החשמל לתקופה 01/03/22 - 31/03/22:

3 - 14155697 (3x100)

| סוג תעריף | סוג צריכה | קריאה קודמת | קריאה נוכחית | סה"כ צריכה בקוט"ש | מחיר לקוט"ש בא"ג | סה"כ לתשלום |
|-----------|-----------|-------------|--------------|-------------------|------------------|-------------|
|           |           | 01/03/22    | 31/03/22     |                   |                  |             |
| 777       | פסגה      | 116,251.80  | 117,278.40   | 1,026.60          | 46.64            | 478.81 ₪    |
| 778       | גבע       | 42,218.40   | 42,548.80    | 330.40            | 38.61            | 127.57 ₪    |
| 779       | שפל       | 44,636.40   | 44,832.00    | 195.60            | 31.90            | 62.40 ₪     |

סה"כ לדיר:

| פסגה     | גבע      | שפל     | סה"כ     | שיא ביקוש |
|----------|----------|---------|----------|-----------|
| 1,026.60 | 330.40   | 195.60  | 1,552.60 | 10.34     |
| 478.81 ₪ | 127.57 ₪ | 62.40 ₪ | 668.77 ₪ |           |

סה"כ צריכה  
סה"כ לתשלום

|          |   |                     |
|----------|---|---------------------|
| 214.45 ₪ | <b>תשלום קבוע</b>                         |                     |
| 18.34 ₪  | <b>תשלום עבור גודל חיבור בKVA (3x100)</b> |                     |
| 901.56 ₪ | <b>סה"כ לתשלום</b>                        | <b>לא כולל מע"מ</b> |

התפלגות חיוב בש"ח לפי תעו"ז

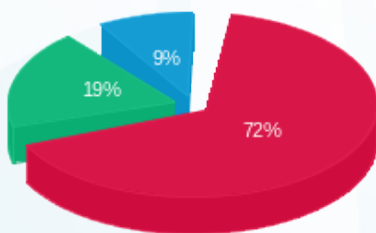

■ פסגה (478.81 ₪)  
■ גבע (127.57 ₪)  
■ שפל (62.40 ₪)

הסטוריית צריכה בקוט"ש

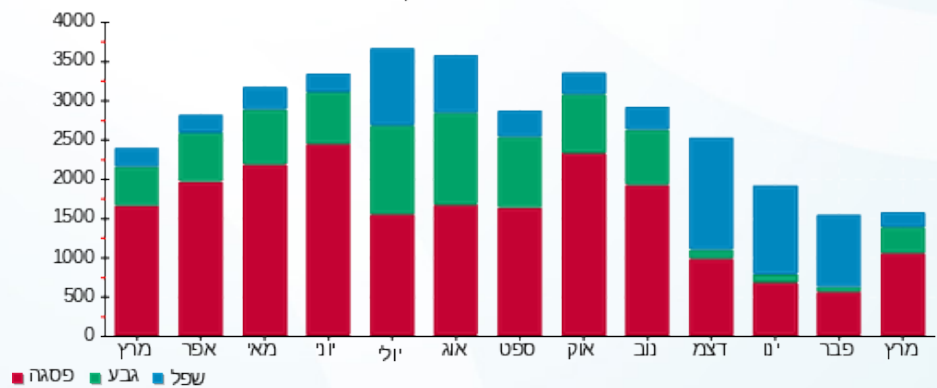

12/04/22 תאריך הפקה:  
 31/03/22 תאריך קריאה נוכחית:  
 01/03/22 תאריך קריאה קודמת:

שם דייר: דיזיגואל - שלב א משנאי 1  
 שם אתר: קניון רננים

לקוח/ה נכבד/ה, אנו מתכבדים להגיש את חישוב צריכת החשמל לתקופה 01/03/22 - 31/03/22:

דיזיגואל - שלב א משנאי 1 - 1 - 21055405(0x0)

| סה"כ לתשלום | מחיר לקוט"ש בא"ג | סה"כ צריכה בקוט"ש | קריאה נוכחית | קריאה קודמת | סוג צריכה | סוג תעריף                |
|-------------|------------------|-------------------|--------------|-------------|-----------|--------------------------|
|             |                  |                   | 31/03/22     | 01/03/22    |           | פרטי חשבון עבור תאריכים: |
| 981.07 ₪    | 46.64            | 2,103.50          | 3,255.70     | 1,152.20    | פסגה      | 777                      |
| 243.90 ₪    | 38.61            | 631.70            | 796.00       | 164.30      | גבע       | 778                      |
| 77.23 ₪     | 31.90            | 242.10            | 2,480.80     | 2,238.70    | שפל       | 779                      |

סה"כ לדייר:

| שיא ביקוש | סה"כ       | שפל     | גבע      | פסגה     |
|-----------|------------|---------|----------|----------|
| 26.33     | 2,977.30   | 242.10  | 631.70   | 2,103.50 |
|           | 1,302.20 ₪ | 77.23 ₪ | 243.90 ₪ | 981.07 ₪ |

סה"כ צריכה  
 סה"כ לתשלום

|            |   |                     |
|------------|---|---------------------|
| 214.45 ₪   | <b>תשלום קבוע</b>                       |                     |
| 0.00 ₪     | <b>תשלום עבור גודל חיבור בKVA (0x0)</b> |                     |
| 1,516.65 ₪ | <b>סה"כ לתשלום</b>                      | <b>לא כולל מע"מ</b> |

התפלגות חיוב בש"ח לפי תע"ז

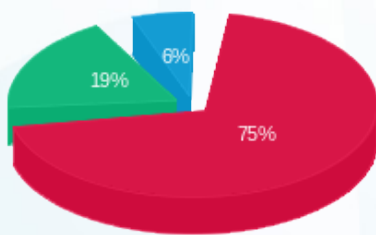

■ פסגה (981.07 ₪)  
 ■ גבע (243.90 ₪)  
 ■ שפל (77.23 ₪)

הסטוריית צריכה בקוט"ש

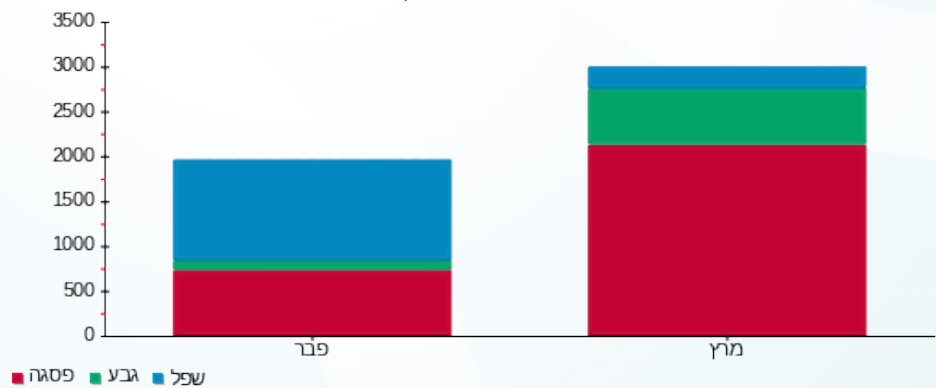

■ פסגה ■ גבע ■ שפל

12/04/22 תאריך הפקה:  
 31/03/22 תאריך קריאה נוכחית:  
 01/03/22 תאריך קריאה קודמת:

שם דייר: דינמיקה - דוכן - שלב א משנאי 1  
 שם אתר: קניון רננים

לקוח/ה נכבד/ה, אנו מתכבדים להגיש את חישוב צריכת החשמל לתקופה 01/03/22 - 31/03/22:

דינמיקה - דוכן - שלב א משנאי 1 - 3 - 00023698 (3x16)

| סוג תעריף                | סוג צריכה | קריאה קודמת | קריאה נוכחית | סה"כ צריכה בקוט"ש | מחיר לקוט"ש בא"ג | סה"כ לתשלום |
|--------------------------|-----------|-------------|--------------|-------------------|------------------|-------------|
| פרטי חשבון עבור תאריכים: |           |             |              |                   |                  |             |
| 777                      | פסגה      | 01/03/22    | 31/03/22     | 188.41            | 46.64            | 87.87 ₪     |
| 778                      | גבע       | 28,370.63   | 28,439.32    | 68.69             | 38.61            | 26.52 ₪     |
| 779                      | שפל       | 48,327.41   | 48,504.32    | 176.91            | 31.90            | 56.43 ₪     |

סה"כ לדייר:

| פסגה    | גבע     | שפל     | סה"כ     | שיא ביקוש |
|---------|---------|---------|----------|-----------|
| 188.41  | 68.69   | 176.91  | 434.01   | 0.66      |
| ₪ 87.87 | ₪ 26.52 | ₪ 56.43 | ₪ 170.83 |           |

סה"כ צריכה  
 סה"כ לתשלום

|          |   |                     |
|----------|---|---------------------|
| 38.53 ₪  | <b>תשלום קבוע</b>                         |                     |
| 2.93 ₪   | <b>תשלום עבור גודל חיבור ב KVA (3x16)</b> |                     |
| 212.29 ₪ | <b>סה"כ לתשלום</b>                        | <b>לא כולל מע"מ</b> |

התפלגות חיוב בש"ח לפי תעו"ז

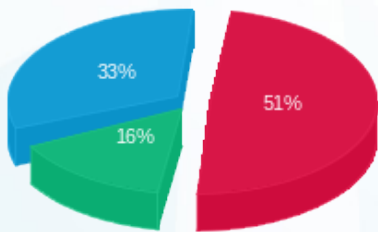

פסגה (₪ 87.87)  
 גבע (₪ 26.52)  
 שפל (₪ 56.43)

הסטוריית צריכה בקוט"ש

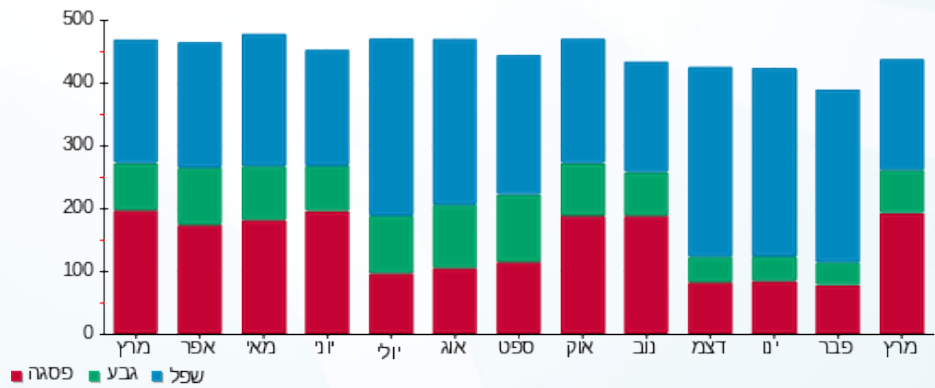



12/04/22

תאריך הפקה:

שם דייר: דלתא  
שם אתר: קניון רננים

31/03/22

תאריך קריאה נוכחית:

01/03/22

תאריך קריאה קודמת:

לקוח/ה נכבד/ה, אנו מתכבדים להגיש את חישוב צריכת החשמל לתקופה 01/03/22 - 31/03/22:

3 - 14155695 (3x63)

| סוג תעריף                | סוג צריכה | קריאה קודמת | קריאה נוכחית | סה"כ צריכה בקוט"ש | מחיר לקוט"ש בא"ג | סה"כ לתשלום |
|--------------------------|-----------|-------------|--------------|-------------------|------------------|-------------|
| פרטי חשבון עבור תאריכים: |           |             |              |                   |                  |             |
| 777                      | פסגה      | 01/03/22    | 31/03/22     | 1,814.00          | 46.64            | 846.05 ₪    |
| 778                      | גבע       | 45,974.60   | 46,554.00    | 579.40            | 38.61            | 223.71 ₪    |
| 779                      | שפל       | 51,683.40   | 51,911.40    | 228.00            | 31.90            | 72.73 ₪     |

סה"כ לדייר:

| פסגה     | גבע      | שפל     | סה"כ       | שיא ביקוש |
|----------|----------|---------|------------|-----------|
| 1,814.00 | 579.40   | 228.00  | 2,621.40   | 12.59     |
| 846.05 ₪ | 223.71 ₪ | 72.73 ₪ | 1,142.49 ₪ |           |

סה"כ צריכה  
סה"כ לתשלום

|            |                                   |              |
|------------|-----------------------------------|--------------|
| 214.45 ₪   | תשלום קבוע                        |              |
| 11.56 ₪    | תשלום עבור גודל חיבור בKVA (3x63) |              |
| 1,368.49 ₪ | סה"כ לתשלום                       | לא כולל מע"מ |

התפלגות חיוב בש"ח לפי תעו"ז

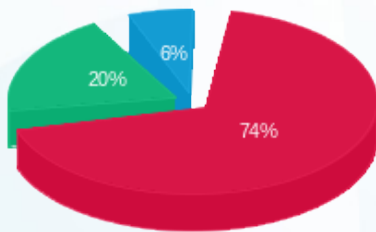

■ פסגה (846.05 ₪)  
■ גבע (223.71 ₪)  
■ שפל (72.73 ₪)

הסטוריית צריכה בקוט"ש

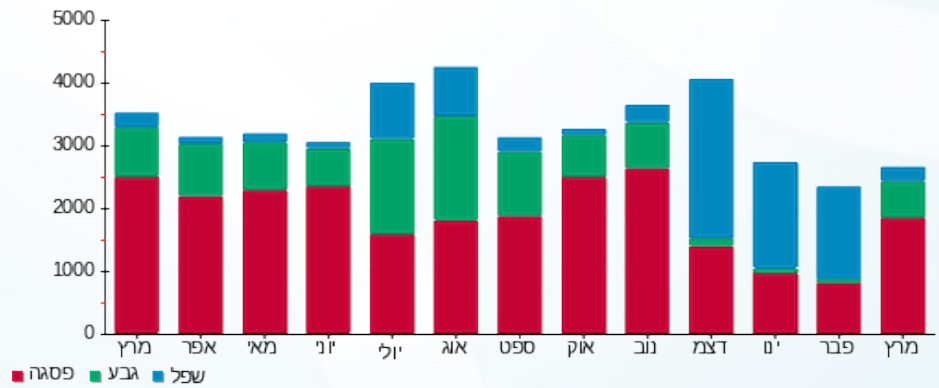

12/04/22 תאריך הפקדה:  
 31/03/22 תאריך קריאה נוכחית:  
 01/03/22 תאריך קריאה קודמת:

שם דייר: דניאלה להבי - שלב ב משנאי 1  
 שם אתר: קניון רננים

לקוח/ה נכבד/ה, אנו מתכבדים להגיש את חישוב צריכת החשמל לתקופה 01/03/22 - 31/03/22:

דניאלה להבי - שלב ב משנאי 1 - 5 - 00017403 (3x63)

| סוג תעריף                | סוג צריכה | קריאה קודמת | קריאה נוכחית | סה"כ צריכה בקוט"ש | מחיר לקוט"ש בא"ג | סה"כ לתשלום |
|--------------------------|-----------|-------------|--------------|-------------------|------------------|-------------|
| פרטי חשבון עבור תאריכים: |           |             |              |                   |                  |             |
| 777                      | פסגה      | 01/03/22    | 31/03/22     | 709.50            | 46.64            | 330.91 ₪    |
| 778                      | גבע       | 329,135.03  | 329,371.37   | 236.34            | 38.61            | 91.25 ₪     |
| 779                      | שפל       | 169,291.82  | 169,424.21   | 132.39            | 31.90            | 42.23 ₪     |

סה"כ לדייר:

| פסגה     | גבע     | שפל     | סה"כ     | שיא ביקוש |
|----------|---------|---------|----------|-----------|
| 709.50   | 236.34  | 132.39  | 1,078.24 | 7.59      |
| ₪ 330.91 | ₪ 91.25 | ₪ 42.23 | ₪ 464.40 |           |

סה"כ צריכה  
 סה"כ לתשלום

|          |  |                     |
|----------|--|---------------------|
| 214.45 ₪ | <b>תשלום קבוע</b>                        |                     |
| 11.56 ₪  | <b>תשלום עבור גודל חיבור בKVA (3x63)</b> |                     |
| 690.40 ₪ | <b>סה"כ לתשלום</b>                       | <b>לא כולל מע"מ</b> |

התפלגות חיוב בש"ח לפי תעו"ז

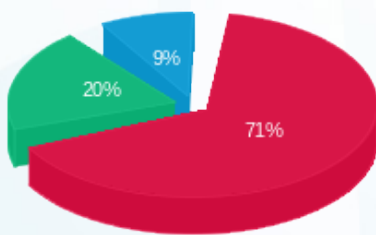

■ פסגה (₪ 330.91)  
 ■ גבע (₪ 91.25)  
 ■ שפל (₪ 42.23)

הסטוריית צריכה בקוט"ש

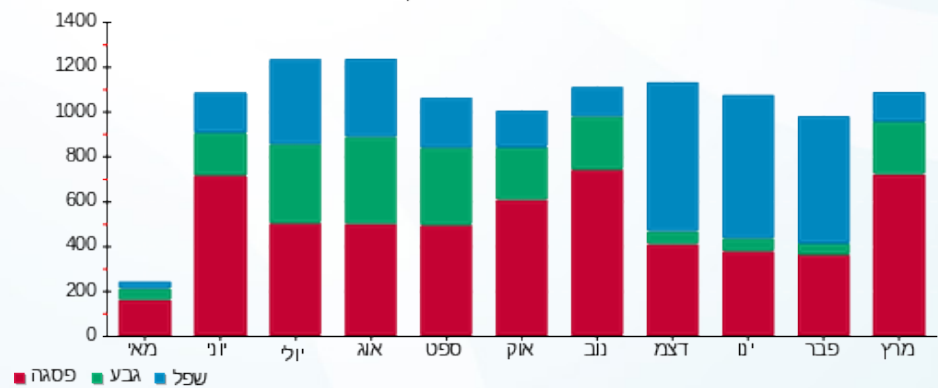

12/04/22 תאריך הפקה:  
 31/03/22 תאריך קריאה נוכחית:  
 01/03/22 תאריך קריאה קודמת:

שם דייר: דניאלה תוצרת ישראל - שלב ב משנאי 2  
 שם אתר: קניון רננים

לקוח/ה נכבד/ה, אנו מתכבדים להגיש את חישוב צריכת החשמל לתקופה 01/03/22 - 31/03/22:

דניאלה תוצרת ישראל שלב ב משנאי - 5 - 00017401 (3x63)

| סוג תעריף                | סוג צריכה | קריאה קודמת | קריאה נוכחית | סה"כ צריכה בקוט"ש | מחיר לקוט"ש בא"ג | סה"כ לתשלום |
|--------------------------|-----------|-------------|--------------|-------------------|------------------|-------------|
| פרטי חשבון עבור תאריכים: |           |             |              |                   |                  |             |
| 777                      | פסגה      | 01/03/22    | 31/03/22     | 140,365.82        | 46.64            | 164.37 ₪    |
| 778                      | גבע       | 94,937.57   | 95,024.21    | 86.63             | 38.61            | 33.45 ₪     |
| 779                      | שפל       | 78,316.30   | 78,390.83    | 74.53             | 31.90            | 23.77 ₪     |

סה"כ לדייר:

| פסגה     | גבע     | שפל     | סה"כ     | שיא ביקוש |
|----------|---------|---------|----------|-----------|
| 352.43   | 86.63   | 74.53   | 513.59   | 5.57      |
| 164.37 ₪ | 33.45 ₪ | 23.77 ₪ | 221.60 ₪ |           |

סה"כ צריכה  
 סה"כ לתשלום

|          |                                    |              |
|----------|------------------------------------|--------------|
| 38.53 ₪  | תשלום קבוע                         |              |
| 11.56 ₪  | תשלום עבור גודל חיבור ב KVA (3x63) |              |
| 271.68 ₪ | סה"כ לתשלום                        | לא כולל מע"מ |

התפלגות חיוב בש"ח לפי תע"ז

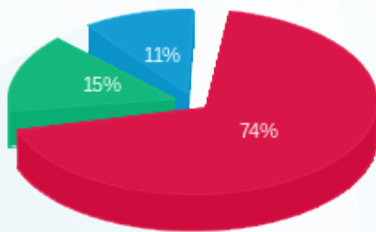

■ פסגה (164.37 ₪)  
 ■ גבע (33.45 ₪)  
 ■ שפל (23.77 ₪)

הסטוריית צריכה בקוט"ש

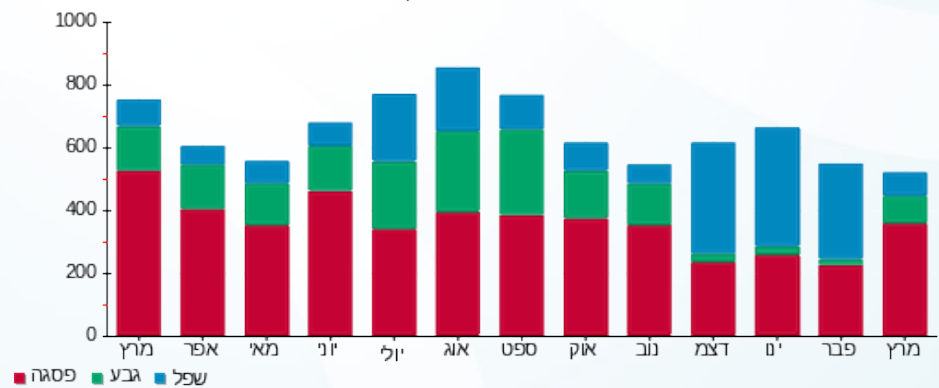

12/04/22 תאריך הפקדה:  
 31/03/22 תאריך קריאה נוכחית:  
 01/03/22 תאריך קריאה קודמת:

שם דייר: דרים ספורט - שלב ב משנאי 1  
 שם אתר: קניון רננים

לקוח/ה נכבד/ה, אנו מתכבדים להגיש את חישוב צריכת החשמל לתקופה 01/03/22 - 31/03/22:

דריים ספורט - שלב ב משנאי 1 - 5 - 00017320(3x250)

| סוג תעריף                | סוג צריכה | קריאה קודמת | קריאה נוכחית | סה"כ צריכה בקוט"ש | מחיר לקוט"ש בא"ג | סה"כ לתשלום |
|--------------------------|-----------|-------------|--------------|-------------------|------------------|-------------|
| פרטי חשבון עבור תאריכים: |           |             |              |                   |                  |             |
| 777                      | פסגה      | 01/03/22    | 31/03/22     | 10,392.07         | 46.64            | 4,846.86 ₪  |
| 778                      | גבע       | 320,621.34  | 323,980.84   | 3,359.50          | 38.61            | 1,297.10 ₪  |
| 779                      | שפל       | 467,362.72  | 468,996.24   | 1,633.52          | 31.90            | 521.09 ₪    |

סה"כ לדייר:

| פסגה       | גבע        | שפל      | סה"כ       | שיא ביקוש |
|------------|------------|----------|------------|-----------|
| 10,392.07  | 3,359.50   | 1,633.52 | 15,385.09  | 61.84     |
| ₪ 4,846.86 | ₪ 1,297.10 | ₪ 521.09 | ₪ 6,665.06 |           |

סה"כ צריכה  
 סה"כ לתשלום

|            |   |                     |
|------------|---|---------------------|
| 214.45 ₪   | <b>תשלום קבוע</b>                         |                     |
| 45.86 ₪    | <b>תשלום עבור גודל חיבור בKVA (3x250)</b> |                     |
| 6,925.36 ₪ | <b>סה"כ לתשלום</b>                        | <b>לא כולל מע"מ</b> |

התפלגות חיוב בש"ח לפי תע"ז

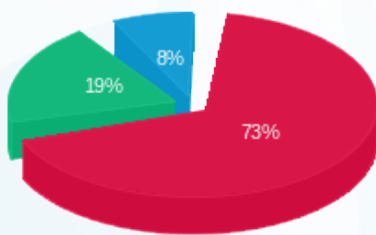

■ פסגה (₪ 4,846.86)  
 ■ גבע (₪ 1,297.10)  
 ■ שפל (₪ 521.09)

הסטוריית צריכה בקוט"ש

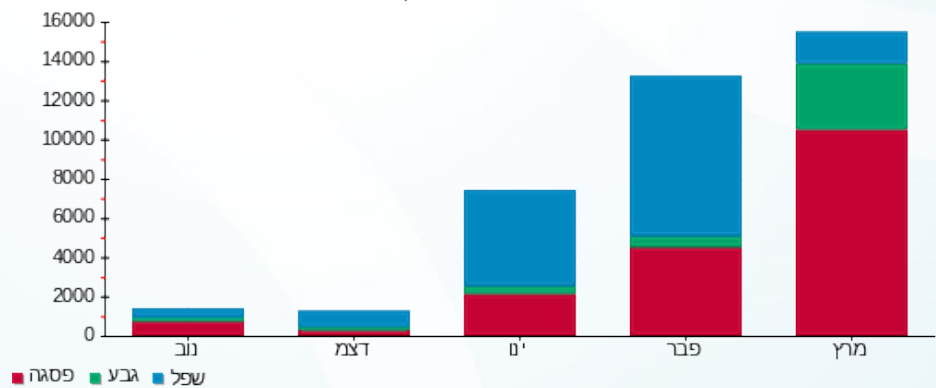

12/04/22 תאריך הפקה:  
 31/03/22 תאריך קריאה נוכחית:  
 01/03/22 תאריך קריאה קודמת:

שם דייר: דרך היין בע"מ - שלב ב משנאי 2  
 שם אתר: קניון רננים

לקוח/ה נכבד/ה, אנו מתכבדים להגיש את חישוב צריכת החשמל לתקופה 01/03/22 - 31/03/22:

דרך היין בעמ שלב ב משנאי 2 - 1 - 00017460(3x63)

| סוג תעריף                | סוג צריכה | קריאה קודמת | קריאה נוכחית | סה"כ צריכה בקוט"ש | מחיר לקוט"ש בא"ג | סה"כ לתשלום |
|--------------------------|-----------|-------------|--------------|-------------------|------------------|-------------|
| פרטי חשבון עבור תאריכים: |           |             |              |                   |                  |             |
| 777                      | פסגה      | 01/03/22    | 31/03/22     | 352.26            | 46.64            | 164.29 ₪    |
| 778                      | גבע       | 276,815.55  | 276,942.15   | 126.60            | 38.61            | 48.88 ₪     |
| 779                      | שפל       | 346,813.19  | 346,959.99   | 146.80            | 31.90            | 46.83 ₪     |

סה"כ לדייר:

| פסגה     | גבע     | שפל     | סה"כ     | שיא ביקוש |
|----------|---------|---------|----------|-----------|
| 352.26   | 126.60  | 146.80  | 625.66   | 5.54      |
| 164.29 ₪ | 48.88 ₪ | 46.83 ₪ | 260.00 ₪ |           |

סה"כ צריכה  
 סה"כ לתשלום

|          |                                    |              |
|----------|------------------------------------|--------------|
| 214.45 ₪ | תשלום קבוע                         |              |
| 11.56 ₪  | תשלום עבור גודל חיבור ב KVA (3x63) |              |
| 486.01 ₪ | סה"כ לתשלום                        | לא כולל מע"מ |

התפלגות חיוב בש"ח לפי תעו"ז

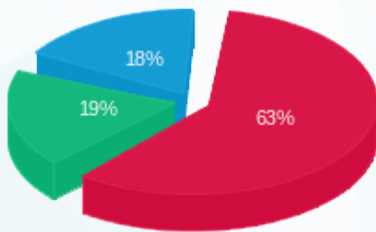

פסגה (164.29 ₪) 63%  
 גבע (48.88 ₪) 19%  
 שפל (46.83 ₪) 18%

הסטוריית צריכה בקוט"ש

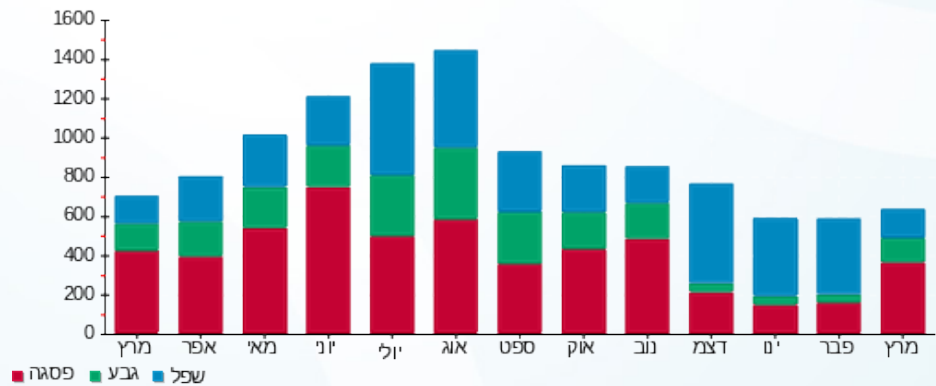



12/04/22

תאריך הפקדה:

שם דייר: הגוגל - שלב ב משנאי 1

31/03/22

תאריך קריאה נוכחית:

שם אתר: קניון רננים

01/03/22

תאריך קריאה קודמת:

לקוח/ה נכבד/ה, אנו מתכבדים להגיש את חישוב צריכת החשמל לתקופה 01/03/22 - 31/03/22:

הגוגל שלב ב משנאי 1 - 3 - 00017400(3x63)

| סוג תעריף                | סוג צריכה | קריאה קודמת | קריאה נוכחית | סה"כ צריכה בקוט"ש | מחיר לקוט"ש בא"ג | סה"כ לתשלום |
|--------------------------|-----------|-------------|--------------|-------------------|------------------|-------------|
| פרטי חשבון עבור תאריכים: |           |             |              |                   |                  |             |
| 777                      | פסגה      | 01/03/22    | 31/03/22     | 205,154.41        | 46.64            | 176.42 ₪    |
| 778                      | גבע       | 146,011.00  | 146,070.07   | 59.07             | 38.61            | 22.81 ₪     |
| 779                      | שפל       | 75,533.44   | 75,636.68    | 103.24            | 31.90            | 32.93 ₪     |

סה"כ לדייר:

| פסגה     | גבע     | שפל     | סה"כ     | שיא ביקוש |
|----------|---------|---------|----------|-----------|
| 378.27   | 59.07   | 103.24  | 540.58   | 6.27      |
| 176.42 ₪ | 22.81 ₪ | 32.93 ₪ | 232.17 ₪ |           |

סה"כ צריכה

סה"כ לתשלום

|          |                                    |              |
|----------|------------------------------------|--------------|
| 38.53 ₪  | תשלום קבוע                         |              |
| 11.56 ₪  | תשלום עבור גודל חיבור ב KVA (3x63) |              |
| 282.25 ₪ | סה"כ לתשלום                        | לא כולל מע"מ |

התפלגות חיוב בש"ח לפי תע"ז

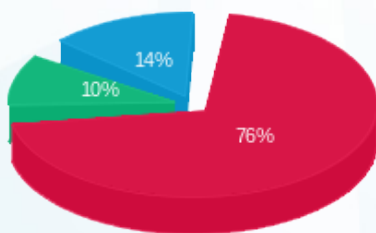

- פסגה (176.42 ₪)
- גבע (22.81 ₪)
- שפל (32.93 ₪)

הסטוריית צריכה בקוט"ש

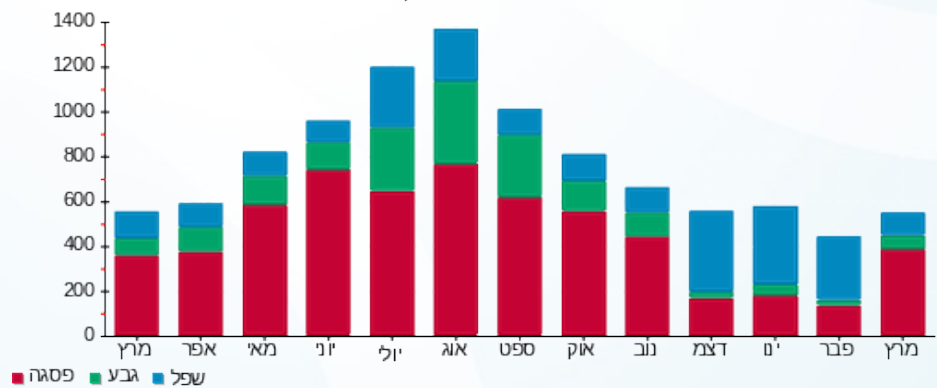



12/04/22

תאריך הפקדה:

שם דייר: הגות  
שם אתר: קניון רננים

31/03/22

תאריך קריאה נוכחית:

01/03/22

תאריך קריאה קודמת:

לקוח/ה נכבד/ה, אנו מתכבדים להגיש את חישוב צריכת החשמל לתקופה 01/03/22 - 31/03/22:

הגות - 1 - 14155697 (3x100)

| סוג תעריף | סוג צריכה | קריאה קודמת | קריאה נוכחית | סה"כ צריכה בקוט"ש | מחיר לקוט"ש בא"ג | סה"כ לתשלום |
|-----------|-----------|-------------|--------------|-------------------|------------------|-------------|
|           |           | 01/03/22    | 31/03/22     |                   |                  |             |
| 777       | פסגה      | 51,860.00   | 52,524.20    | 664.20            | 46.64            | 309.78 ₪    |
| 778       | גבע       | 17,389.80   | 17,557.20    | 167.40            | 38.61            | 64.63 ₪     |
| 779       | שפל       | 16,909.00   | 16,982.20    | 73.20             | 31.90            | 23.35 ₪     |

סה"כ לדייר:

| פסגה     | גבע     | שפל     | סה"כ     | שיא ביקוש |
|----------|---------|---------|----------|-----------|
| 664.20   | 167.40  | 73.20   | 904.80   | 7.75      |
| 309.78 ₪ | 64.63 ₪ | 23.35 ₪ | 397.77 ₪ |           |

סה"כ צריכה

סה"כ לתשלום

|          |                                    |              |
|----------|------------------------------------|--------------|
| 214.45 ₪ | תשלום קבוע                         |              |
| 18.34 ₪  | תשלום עבור גודל חיבור בKVA (3x100) |              |
| 630.56 ₪ | סה"כ לתשלום                        | לא כולל מע"מ |

התפלגות חיוב בש"ח לפי תע"ז

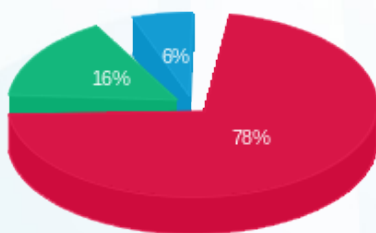

- פסגה (309.78 ₪) - 78%
- גבע (64.63 ₪) - 16%
- שפל (23.35 ₪) - 6%

הסטוריית צריכה בקוט"ש

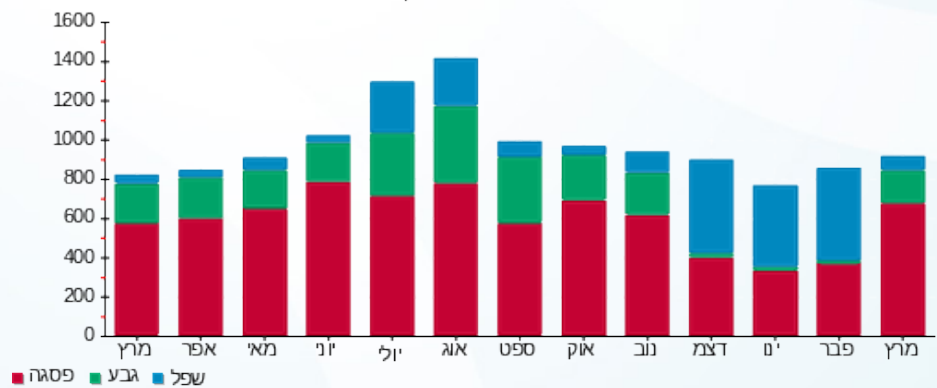



12/04/22

תאריך הפקה:

שם דייר: הדליס של רבקה

31/03/22

תאריך קריאה נוכחית:

שם אתר: קניון רננים

01/03/22

תאריך קריאה קודמת:

לקוח/ה נכבד/ה, אנו מתכבדים להגיש את חישוב צריכת החשמל לתקופה 01/03/22 - 31/03/22:

הדליס של רבקה - 8 - 00020429(3x250)

| סוג תעריף                | סוג צריכה | קריאה קודמת | קריאה נוכחית | סה"כ צריכה בקוט"ש | מחיר לקוט"ש בא"ג | סה"כ לתשלום |
|--------------------------|-----------|-------------|--------------|-------------------|------------------|-------------|
| פרטי חשבון עבור תאריכים: |           |             |              |                   |                  |             |
| 777                      | פסגה      | 01/03/22    | 31/03/22     | 5,283.14          | 46.64            | 2,464.05 ₪  |
| 778                      | גבע       | 165,990.75  | 167,152.11   | 1,161.36          | 38.61            | 448.40 ₪    |
| 779                      | שפל       | 340,482.64  | 342,281.30   | 1,798.66          | 31.90            | 573.77 ₪    |

סה"כ לדייר:

| פסגה       | גבע      | שפל      | סה"כ       | שיא ביקוש |
|------------|----------|----------|------------|-----------|
| 5,283.14   | 1,161.36 | 1,798.66 | 8,243.15   | 30.81     |
| 2,464.05 ₪ | 448.40 ₪ | 573.77 ₪ | 3,486.23 ₪ |           |

סה"כ צריכה

סה"כ לתשלום

|            |   |                     |
|------------|---|---------------------|
| 214.45 ₪   | <b>תשלום קבוע</b>                         |                     |
| 45.86 ₪    | <b>תשלום עבור גודל חיבור בKVA (3x250)</b> |                     |
| 3,746.53 ₪ | <b>סה"כ לתשלום</b>                        | <b>לא כולל מע"מ</b> |

התפלגות חיוב בש"ח לפי תעו"ז

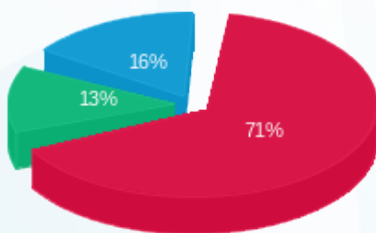

- פסגה (2,464.05 ₪)
- גבע (448.40 ₪)
- שפל (573.77 ₪)

הסטוריית צריכה בקוט"ש

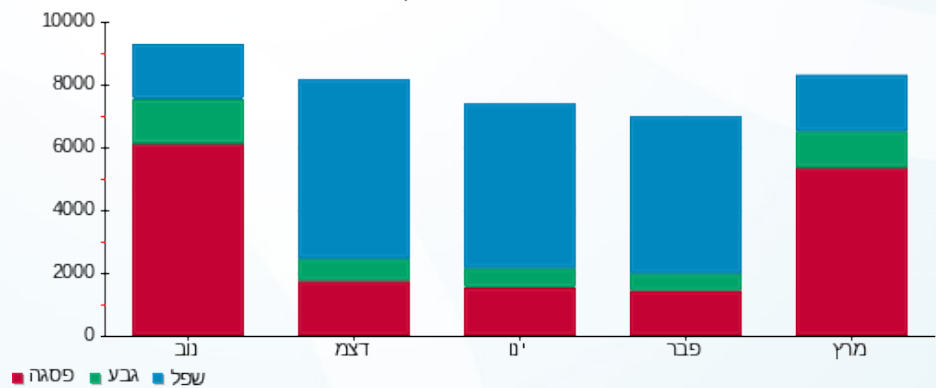



12/04/22

תאריך הפקדה:

שם דייר: הודיס - שלב ב משנאי 2

31/03/22

תאריך קריאה נוכחית:

שם אתר: קניון רננים

01/03/22

תאריך קריאה קודמת:

לקוח/ה נכבד/ה, אנו מתכבדים להגיש את חישוב צריכת החשמל לתקופה 01/03/22 - 31/03/22:

הודיס שלב ב משנאי 2 - 2 (3x63)00020517

| סוג תעריף                | סוג צריכה | קריאה קודמת | קריאה נוכחית | סה"כ צריכה בקוט"ש | מחיר לקוט"ש בא"ג | סה"כ לתשלום |
|--------------------------|-----------|-------------|--------------|-------------------|------------------|-------------|
| פרטי חשבון עבור תאריכים: |           |             |              |                   |                  |             |
|                          |           | 01/03/22    | 31/03/22     |                   |                  |             |
| 777                      | פסגה      | 153,478.15  | 154,764.14   | 1,285.98          | 46.64            | 599.78 ₪    |
| 778                      | גבע       | 57,485.58   | 57,881.32    | 395.74            | 38.61            | 152.80 ₪    |
| 779                      | שפל       | 83,082.66   | 83,410.96    | 328.30            | 31.90            | 104.73 ₪    |

סה"כ לדיר:

| פסגה     | גבע      | שפל      | סה"כ     | שיא ביקוש |
|----------|----------|----------|----------|-----------|
| 1,285.98 | 395.74   | 328.30   | 2,010.02 | 10.76     |
| 599.78 ₪ | 152.80 ₪ | 104.73 ₪ | 857.31 ₪ |           |

סה"כ צריכה

סה"כ לתשלום

|            |                                    |              |
|------------|------------------------------------|--------------|
| 214.45 ₪   | תשלום קבוע                         |              |
| 11.56 ₪    | תשלום עבור גודל חיבור ב KVA (3x63) |              |
| 1,083.31 ₪ | סה"כ לתשלום                        | לא כולל מע"מ |

התפלגות חיוב בש"ח לפי תעו"ז

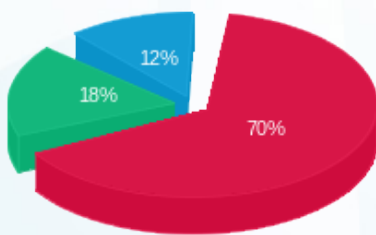

- פסגה (599.78 ₪) 70%
- גבע (152.80 ₪) 18%
- שפל (104.73 ₪) 12%

הסטוריית צריכה בקוט"ש

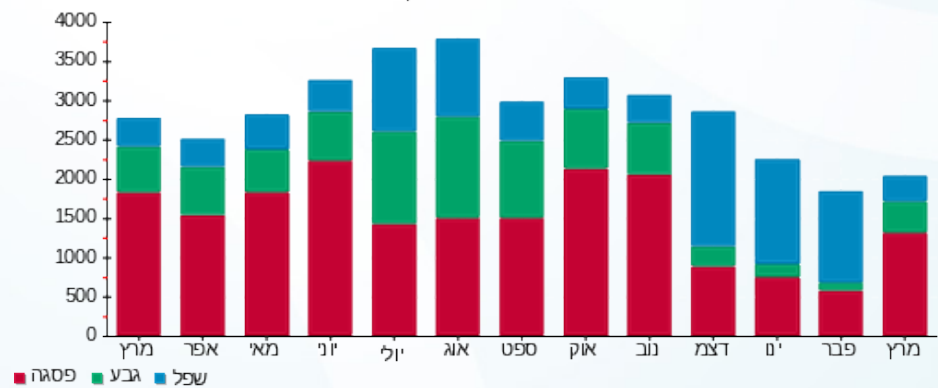

12/04/22 תאריך הפקדה:  
 31/03/22 תאריך קריאה נוכחית:  
 01/03/22 תאריך קריאה קודמת:

שם דייר: הוט - דוכן  
 שם אתר: קניון רננים

**לקוח/ה נכבד/ה, אנו מתכבדים להגיש את חישוב צריכת החשמל לתקופה 01/03/22 - 31/03/22:**

**דוכן הוט - 1 - 17313130 (3x63)**

| סוג תעריף | סוג צריכה | קריאה קודמת | קריאה נוכחית | סה"כ צריכה בקוט"ש | מחיר לקוט"ש בא"ג | סה"כ לתשלום |
|-----------|-----------|-------------|--------------|-------------------|------------------|-------------|
|           |           | 01/03/22    | 31/03/22     |                   |                  |             |
| 777       | פסגה      | 17,510.40   | 18,122.60    | 612.20            | 46.64            | 285.53 ₪    |
| 778       | גבע       | 8,484.60    | 8,682.00     | 197.40            | 38.61            | 76.22 ₪     |
| 779       | שפל       | 24,536.90   | 24,921.90    | 385.00            | 31.90            | 122.82 ₪    |

סה"כ לדייר:

| פסגה     | גבע     | שפל      | סה"כ     | שיא ביקוש |
|----------|---------|----------|----------|-----------|
| 612.20   | 197.40  | 385.00   | 1,194.60 | 3.69      |
| 285.53 ₪ | 76.22 ₪ | 122.82 ₪ | 484.56 ₪ |           |

סה"כ צריכה  
 סה"כ לתשלום

|          |  |                     |
|----------|--|---------------------|
| 214.45 ₪ | <b>תשלום קבוע</b>                        |                     |
| 11.56 ₪  | <b>תשלום עבור גודל חיבור בKVA (3x63)</b> |                     |
| 710.57 ₪ | <b>סה"כ לתשלום</b>                       | <b>לא כולל מע"מ</b> |

התפלגות חיוב בש"ח לפי תעו"ז

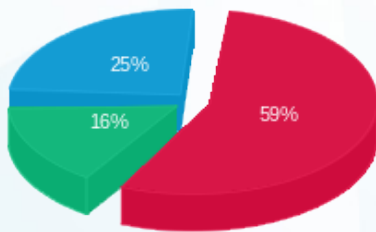

■ פסגה (285.53 ₪)  
 ■ גבע (76.22 ₪)  
 ■ שפל (122.82 ₪)

הסטוריית צריכה בקוט"ש

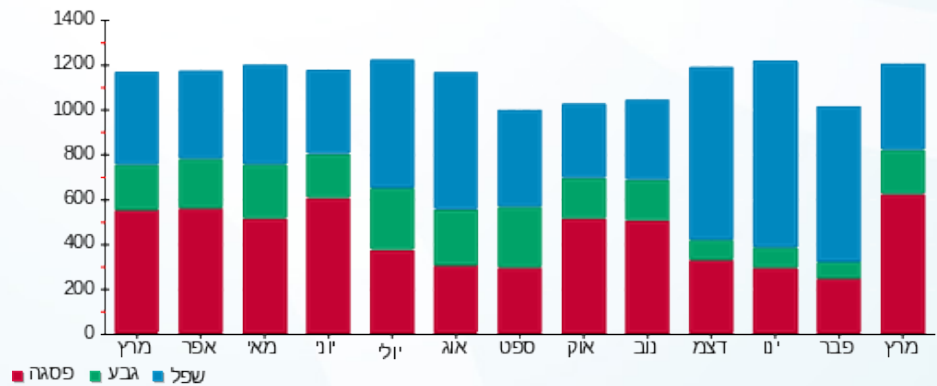



12/04/22

תאריך הפקדה:

שם דייר: הום סנטר - שלב א משנאי 3  
שם אתר: קניון רננים

31/03/22

תאריך קריאה נוכחית:

01/03/22

תאריך קריאה קודמת:

לקוח/ה נכבד/ה, אנו מתכבדים להגיש את חישוב צריכת החשמל לתקופה 01/03/22 - 31/03/22:

הום סנטר שלב א משנאי 3 - 3 - 00015828(3x630)

| סוג תעריף | סוג צריכה | קריאה קודמת  | קריאה נוכחית | סה"כ צריכה בקוט"ש | מחיר לקוט"ש בא"ג | סה"כ לתשלום |
|-----------|-----------|--------------|--------------|-------------------|------------------|-------------|
|           |           | 01/03/22     | 31/03/22     |                   |                  |             |
| 777       | פסגה      | 318,258.94   | 339,684.39   | 21,425.44         | 46.64            | 9,992.83 ₪  |
| 778       | גבע       | 1,045,472.32 | 1,050,320.04 | 4,847.72          | 38.61            | 1,871.71 ₪  |
| 779       | שפל       | 3,641,955.16 | 3,646,091.20 | 4,136.04          | 31.90            | 1,319.40 ₪  |

סה"כ לדייר:

| פסגה       | גבע        | שפל        | סה"כ        | שיא ביקוש |
|------------|------------|------------|-------------|-----------|
| 21,425.44  | 4,847.72   | 4,136.04   | 30,409.21   | 177.95    |
| 9,992.83 ₪ | 1,871.71 ₪ | 1,319.40 ₪ | 13,183.93 ₪ |           |

סה"כ צריכה

סה"כ לתשלום

|             |                                    |              |
|-------------|------------------------------------|--------------|
| 214.45 ₪    | תשלום קבוע                         |              |
| 115.56 ₪    | תשלום עבור גודל חיבור בKVA (3x630) |              |
| 13,513.94 ₪ | סה"כ לתשלום                        | לא כולל מע"מ |

התפלגות חיוב בש"ח לפי תע"ז

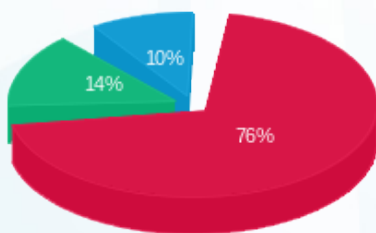

- פסגה (9,992.83 ₪) 76%
- גבע (1,871.71 ₪) 14%
- שפל (1,319.40 ₪) 10%

הסטוריית צריכה בקוט"ש

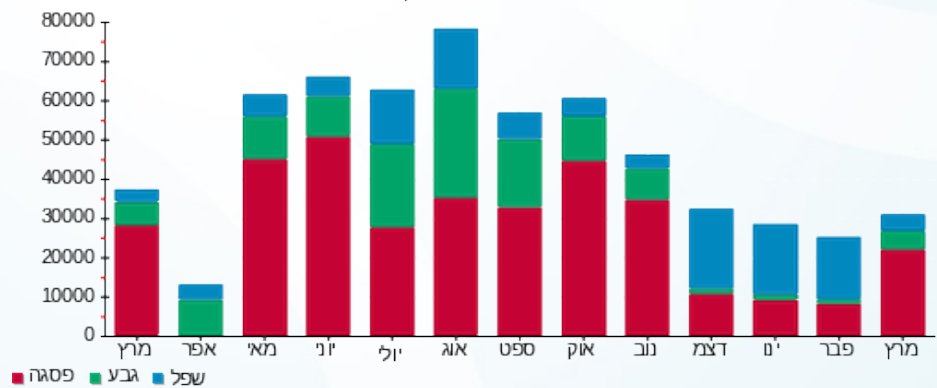



12/04/22 תאריך הפקה:  
 31/03/22 תאריך קריאה נוכחית:  
 01/03/22 תאריך קריאה קודמת:

שם דייר: היינס - שלב ב משנאי 2  
 שם אתר: קניון רננים

לקוח/ה נכבד/ה, אנו מתכבדים להגיש את חישוב צריכת החשמל לתקופה 01/03/22 - 31/03/22:

היינס שלב ב משנאי 2 - 2 - 00017401 (3x63)

| סוג תעריף | סוג צריכה | קריאה קודמת | קריאה נוכחית | סה"כ צריכה בקוט"ש | מחיר לקוט"ש בא"ג         | סה"כ לתשלום |
|-----------|-----------|-------------|--------------|-------------------|--------------------------|-------------|
|           |           |             | 31/03/22     | 01/03/22          | פרטי חשבון עבור תאריכים: |             |
| 777       | פסגה      | 356,119.88  | 357,486.96   | 1,367.08          | 46.64                    | 637.60 ₪    |
| 778       | גבע       | 218,004.86  | 218,426.54   | 421.68            | 38.61                    | 162.81 ₪    |
| 779       | שפל       | 181,333.50  | 181,488.20   | 154.70            | 31.90                    | 49.35 ₪     |

סה"כ לדיר:

| פסגה     | גבע      | שפל     | סה"כ     | שיא ביקוש |
|----------|----------|---------|----------|-----------|
| 1,367.08 | 421.68   | 154.70  | 1,943.45 | 11.92     |
| 637.60 ₪ | 162.81 ₪ | 49.35 ₪ | 849.76 ₪ |           |

סה"כ צריכה  
 סה"כ לתשלום

|            |   |                     |
|------------|---|---------------------|
| 214.45 ₪   | <b>תשלום קבוע</b>                         |                     |
| 11.56 ₪    | <b>תשלום עבור גודל חיבור ב KVA (3x63)</b> |                     |
| 1,075.77 ₪ | <b>סה"כ לתשלום</b>                        | <b>לא כולל מע"מ</b> |

התפלגות חיוב בש"ח לפי תע"ז

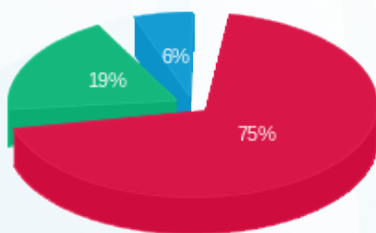

■ פסגה (637.60 ₪)  
 ■ גבע (162.81 ₪)  
 ■ שפל (49.35 ₪)

הסטוריית צריכה בקוט"ש

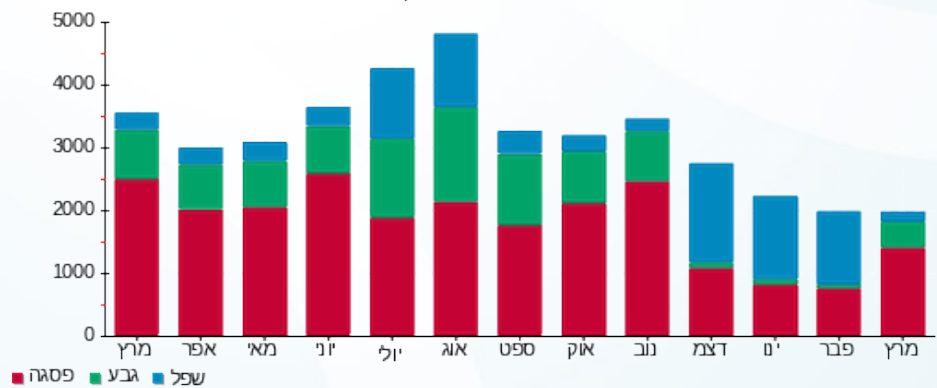

■ פסגה ■ גבע ■ שפל





12/04/22

תאריך הפקה:

שם דייר: היפרטוי - שלב א משנאי 1

31/03/22

תאריך קריאה נוכחית:

שם אתר: קניון רננים

01/03/22

תאריך קריאה קודמת:

לקוח/ה נכבד/ה, אנו מתכבדים להגיש את חישוב צריכת החשמל לתקופה 01/03/22 - 31/03/22:

היפרטוי - שלב א משנאי 1 - 5 - 00025354 (0x0)

| סוג תעריף                | סוג צריכה | קריאה קודמת | קריאה נוכחית | סה"כ צריכה בקוט"ש | מחיר לקוט"ש בא"ג | סה"כ לתשלום |
|--------------------------|-----------|-------------|--------------|-------------------|------------------|-------------|
| פרטי חשבון עבור תאריכים: |           |             |              |                   |                  |             |
|                          |           | 01/03/22    | 31/03/22     |                   |                  |             |
| 777                      | פסגה      | 451,909.31  | 456,410.35   | 4,501.04          | 46.64            | 2,099.28 ₪  |
| 778                      | גבע       | 199,581.09  | 200,884.01   | 1,302.93          | 38.61            | 503.06 ₪    |
| 779                      | שפל       | 177,784.85  | 178,262.74   | 477.89            | 31.90            | 152.45 ₪    |

סה"כ לדיר:

| פסגה       | גבע      | שפל      | סה"כ       | שיא ביקוש |
|------------|----------|----------|------------|-----------|
| 4,501.04   | 1,302.93 | 477.89   | 6,281.85   | 25.50     |
| 2,099.28 ₪ | 503.06 ₪ | 152.45 ₪ | 2,754.79 ₪ |           |

סה"כ צריכה

סה"כ לתשלום

|            |                                  |              |
|------------|----------------------------------|--------------|
| 214.45 ₪   | תשלום קבוע                       |              |
| 0.00 ₪     | תשלום עבור גודל חיבור בKVA (0x0) |              |
| 2,969.24 ₪ | סה"כ לתשלום                      | לא כולל מע"מ |

התפלגות חיוב בש"ח לפי תע"ז

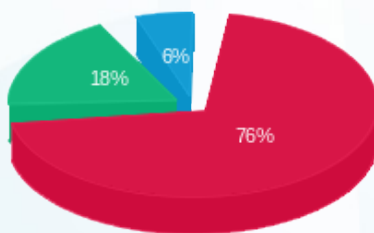

■ פסגה (2,099.28 ₪) 76%  
■ גבע (503.06 ₪) 18%  
■ שפל (152.45 ₪) 6%

הסטוריית צריכה בקוט"ש

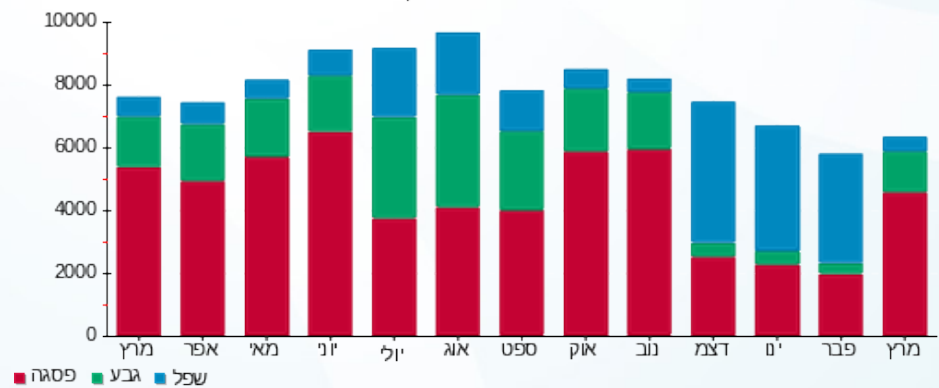



12/04/22 תאריך הפקה:  
 31/03/22 תאריך קריאה נוכחית:  
 01/03/22 תאריך קריאה קודמת:

שם דייר: הלד (B-111) - שלב א משנאי 2  
 שם אתר: קניון רננים

לקוח/ה נכבד/ה, אנו מתכבדים להגיש את חישוב צריכת החשמל לתקופה 01/03/22 - 31/03/22:

הלד (B-111) שלב א משנאי 2 - 2 - 00022545 (3x63)

| סוג תעריף                | סוג צריכה | קריאה קודמת | קריאה נוכחית | סה"כ צריכה בקוט"ש | מחיר לקוט"ש בא"ג | סה"כ לתשלום |
|--------------------------|-----------|-------------|--------------|-------------------|------------------|-------------|
| פרטי חשבון עבור תאריכים: |           |             |              |                   |                  |             |
| 777                      | פסגה      | 01/03/22    | 31/03/22     | 667.22            | 46.64            | 311.19 ₪    |
| 778                      | גבע       | 78,330.06   | 78,539.83    | 209.77            | 38.61            | 80.99 ₪     |
| 779                      | שפל       | 51,990.42   | 52,129.44    | 139.02            | 31.90            | 44.35 ₪     |

סה"כ לדייר:

| פסגה     | גבע     | שפל     | סה"כ     | שיא ביקוש |
|----------|---------|---------|----------|-----------|
| 667.22   | 209.77  | 139.02  | 1,016.00 | 4.26      |
| ₪ 311.19 | ₪ 80.99 | ₪ 44.35 | ₪ 436.53 |           |

סה"כ צריכה  
 סה"כ לתשלום

|          |                                   |              |
|----------|-----------------------------------|--------------|
| 214.45 ₪ | תשלום קבוע                        |              |
| 11.56 ₪  | תשלום עבור גודל חיבור בKVA (3x63) |              |
| 662.53 ₪ | סה"כ לתשלום                       | לא כולל מע"מ |

התפלגות חיוב בש"ח לפי תעו"ז

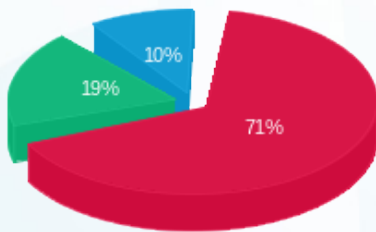

■ פסגה (₪ 311.19)  
 ■ גבע (₪ 80.99)  
 ■ שפל (₪ 44.35)

הסטוריית צריכה בקוט"ש

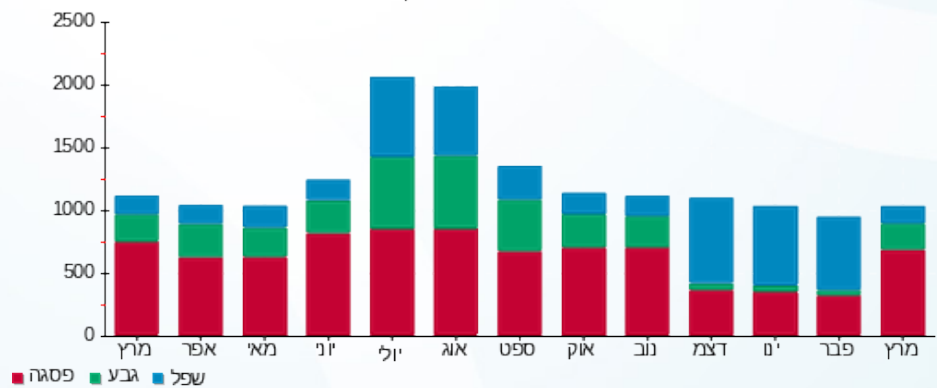



12/04/22

תאריך הפקדה:

שם דייר: הלפרין - א משנאי 2

31/03/22

תאריך קריאה נוכחית:

שם אתר: קניון רננים

01/03/22

תאריך קריאה קודמת:

לקוח/ה נכבד/ה, אנו מתכבדים להגיש את חישוב צריכת החשמל לתקופה 01/03/22 - 31/03/22:

הלפרין א משנאי 2 - 8 - 00022545 (3x63)

| סוג תעריף | סוג צריכה | קריאה קודמת | קריאה נוכחית | סה"כ צריכה בקוט"ש | מחיר לקוט"ש בא"ג | סה"כ לתשלום |
|-----------|-----------|-------------|--------------|-------------------|------------------|-------------|
|           |           | 01/03/22    | 31/03/22     |                   |                  |             |
| 777       | פסגה      | 118,872.08  | 119,606.42   | 734.35            | 46.64            | 342.50 ₪    |
| 778       | גבע       | 60,944.85   | 61,146.19    | 201.34            | 38.61            | 77.74 ₪     |
| 779       | שפל       | 50,954.37   | 51,147.72    | 193.35            | 31.90            | 61.68 ₪     |

סה"כ לדייר:

| פסגה     | גבע     | שפל     | סה"כ     | שיא ביקוש |
|----------|---------|---------|----------|-----------|
| 734.35   | 201.34  | 193.35  | 1,129.04 | 5.23      |
| 342.50 ₪ | 77.74 ₪ | 61.68 ₪ | 481.92 ₪ |           |

סה"כ צריכה

סה"כ לתשלום

|          |                                   |              |
|----------|-----------------------------------|--------------|
| 38.53 ₪  | תשלום קבוע                        |              |
| 11.56 ₪  | תשלום עבור גודל חיבור בKVA (3x63) |              |
| 532.00 ₪ | סה"כ לתשלום                       | לא כולל מע"מ |

התפלגות חיוב בש"ח לפי תעו"ז

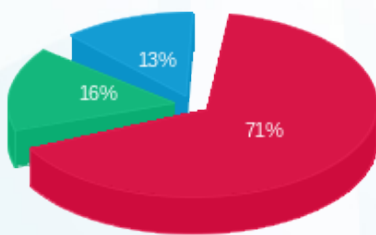

- פסגה (342.50 ₪) 71%
- גבע (77.74 ₪) 16%
- שפל (61.68 ₪) 13%

הסטוריית צריכה בקוט"ש

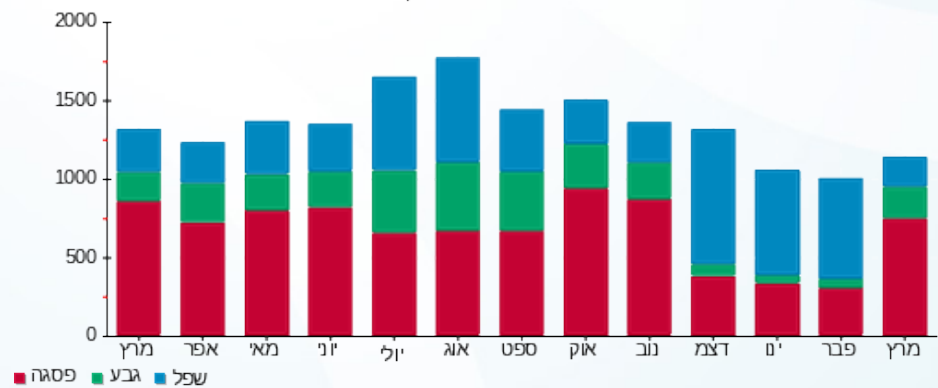

- פסגה
- גבע
- שפל





12/04/22

תאריך הפקה:

שם דייר: המשביר לצרכן ישראל בע"מ - שלב ב משנאי 2  
שם אתר: קניון רננים

31/03/22

תאריך קריאה נוכחי:

01/03/22

תאריך קריאה קודמת:

לקוח/ה נכבד/ה, אנו מתכבדים להגיש את חישוב צריכת החשמל לתקופה 01/03/22 - 31/03/22:

המשביר לצרכן ישראל בע"מ שלב ב משנאי 2 - 2 - 00017398(0001250x3)

| סוג תעריף | סוג צריכה | קריאה קודמת  | קריאה נוכחית | סה"כ צריכה בקוט"ש | מחיר לקוט"ש בא"ג | סה"כ לתשלום |
|-----------|-----------|--------------|--------------|-------------------|------------------|-------------|
|           |           | 01/03/22     | 31/03/22     |                   |                  |             |
| 777       | פסגה      | 8,566,339.56 | 8,590,222.10 | 23,882.54         | 46.64            | 11,138.82 ₪ |
| 778       | גבע       | 5,839,589.06 | 5,846,702.42 | 7,113.36          | 38.61            | 2,746.47 ₪  |
| 779       | שפל       | 2,924,576.86 | 2,927,569.34 | 2,992.48          | 31.90            | 954.60 ₪    |

תוספת כסף

| תוספת כסף | הערה | סה"כ לתשלום |
|-----------|------|-------------|
|           |      | 450.00 ₪    |

סה"כ לדייר:

| פסגה        | גבע        | שפל      | סה"כ        | שיא ביקוש |
|-------------|------------|----------|-------------|-----------|
| 23,882.54   | 7,113.36   | 2,992.48 | 33,988.38   | 118.80    |
| 11,138.82 ₪ | 2,746.47 ₪ | 954.60 ₪ | 14,839.89 ₪ |           |

סה"כ צריכה  
סה"כ לתשלום

|             |                                     |              |
|-------------|-------------------------------------|--------------|
| 214.45 ₪    | תשלום קבוע                          |              |
| 229.28 ₪    | תשלום עבור גודל חיבור בKVA (3x1250) |              |
| 15,733.62 ₪ | סה"כ לתשלום                         | לא כולל מע"מ |

התפלגות חיוב בש"ח לפי תעו"ז

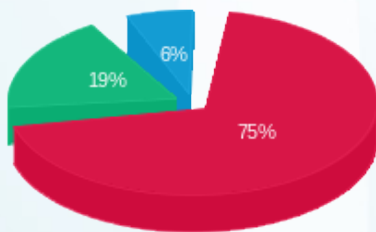

פסגה (11,138.82 ₪)  
גבע (2,746.47 ₪)  
שפל (954.60 ₪)

הסטוריית צריכה בקוט"ש

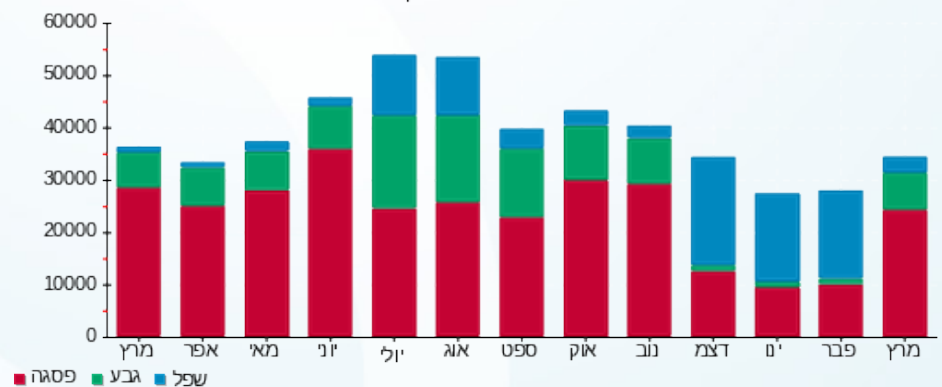

12/04/22 תאריך הפקה:  
 31/03/22 תאריך קריאה נוכחית:  
 01/03/22 תאריך קריאה קודמת:

שם דייר: הסטוק - שלב ב משנאי 2  
 שם אתר: קניון רננים

לקוח/ה נכבד/ה, אנו מתכבדים להגיש את חישוב צריכת החשמל לתקופה 01/03/22 - 31/03/22:

הסטוק - שלב ב משנאי 2 - 8 - 00017405 (3x250)

| סוג תעריף | סוג צריכה | קריאה קודמת | קריאה נוכחית | סה"כ צריכה בקוט"ש | מחיר לקוט"ש בא"ג         | סה"כ לתשלום |
|-----------|-----------|-------------|--------------|-------------------|--------------------------|-------------|
|           |           |             | 31/03/22     | 01/03/22          | פרטי חשבון עבור תאריכים: |             |
| 777       | פסגה      | 728,381.13  | 735,801.53   | 7,420.39          | 46.64                    | 3,460.87 ₪  |
| 778       | גבע       | 382,892.44  | 385,198.42   | 2,305.98          | 38.61                    | 890.34 ₪    |
| 779       | שפל       | 264,516.07  | 265,701.29   | 1,185.22          | 31.90                    | 378.09 ₪    |

סה"כ לדייר:

| פסגה       | גבע      | שפל      | סה"כ       | שיא ביקוש |
|------------|----------|----------|------------|-----------|
| 7,420.39   | 2,305.98 | 1,185.22 | 10,911.60  | 58.49     |
| ₪ 3,460.87 | ₪ 890.34 | ₪ 378.09 | ₪ 4,729.30 |           |

סה"כ צריכה  
 סה"כ לתשלום

|            |   |                     |
|------------|---|---------------------|
| 214.45 ₪   | <b>תשלום קבוע</b>                         |                     |
| 45.86 ₪    | <b>תשלום עבור גודל חיבור בKVA (3x250)</b> |                     |
| 4,989.60 ₪ | <b>סה"כ לתשלום</b>                        | <b>לא כולל מע"מ</b> |

התפלגות חיוב בש"ח לפי תעו"ז

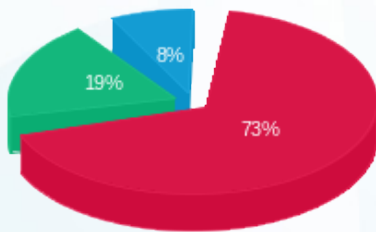

פסגה (₪ 3,460.87) 73%  
 גבע (₪ 890.34) 19%  
 שפל (₪ 378.09) 8%

הסטוריית צריכה בקוט"ש

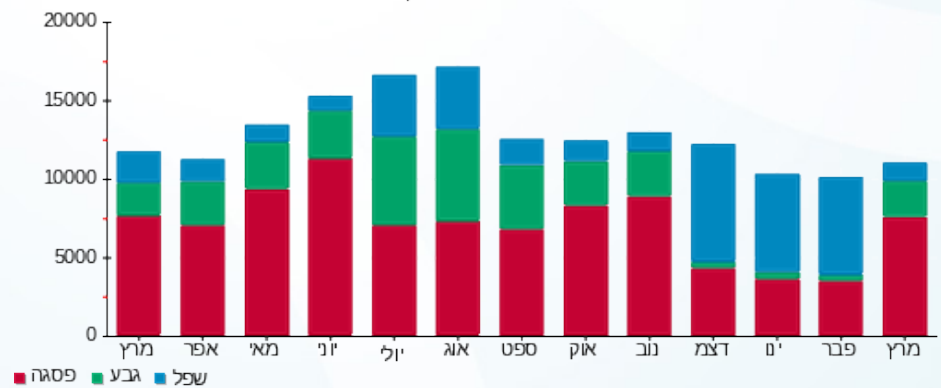



12/04/22 תאריך הפקה:  
 31/03/22 תאריך קריאה נוכחית:  
 01/03/22 תאריך קריאה קודמת:

שם דייר: הפנינג חדש - שלב ב משנאי 2  
 שם אתר: קניון רננים

לקוח/ה נכבד/ה, אנו מתכבדים להגיש את חישוב צריכת החשמל לתקופה 01/03/22 - 31/03/22:

הפנינג- חדש שלב ב משנאי 2 - 2 - 00017460 (3x63)

| סוג תעריף                | סוג צריכה | קריאה קודמת | קריאה נוכחית | סה"כ צריכה בקוט"ש | מחיר לקוט"ש בא"ג | סה"כ לתשלום |
|--------------------------|-----------|-------------|--------------|-------------------|------------------|-------------|
| פרטי חשבון עבור תאריכים: |           |             |              |                   |                  |             |
| 777                      | פסגה      | 01/03/22    | 31/03/22     | 374.45            | 46.64            | 174.64 ₪    |
| 778                      | גבע       | 142,195.78  | 142,310.48   | 114.70            | 38.61            | 44.28 ₪     |
| 779                      | שפל       | 98,418.59   | 98,454.77    | 36.18             | 31.90            | 11.54 ₪     |

סה"כ לדייר:

| פסגה     | גבע     | שפל     | סה"כ     | שיא ביקוש |
|----------|---------|---------|----------|-----------|
| 374.45   | 114.70  | 36.18   | 525.32   | 1.87      |
| 174.64 ₪ | 44.28 ₪ | 11.54 ₪ | 230.47 ₪ |           |

סה"כ צריכה  
 סה"כ לתשלום

|          |                                    |              |
|----------|------------------------------------|--------------|
| 38.53 ₪  | תשלום קבוע                         |              |
| 11.56 ₪  | תשלום עבור גודל חיבור ב KVA (3x63) |              |
| 280.55 ₪ | סה"כ לתשלום                        | לא כולל מע"מ |

התפלגות חיוב בש"ח לפי תע"ז

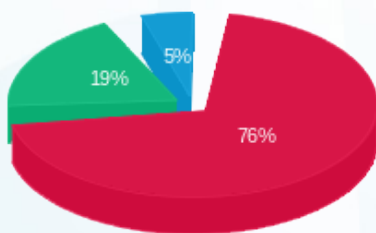

■ פסגה (174.64 ₪)  
 ■ גבע (44.28 ₪)  
 ■ שפל (11.54 ₪)

הסטוריית צריכה בקוט"ש

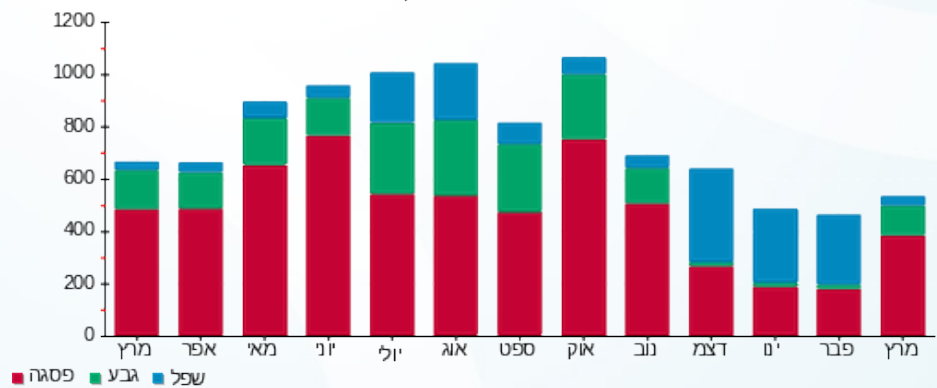

12/04/22 תאריך הפקה:  
 31/03/22 תאריך קריאה נוכחית:  
 01/03/22 תאריך קריאה קודמת:

שם דייר: הצורפים - שלב ב משנאי 1  
 שם אתר: קניון רננים

**לקוח/ה נכבד/ה, אנו מתכבדים להגיש את חישוב צריכת החשמל לתקופה 01/03/22 - 31/03/22:**

הצורפים - שלב ב משנאי 1 - 6 - 00017403(3x63)

| סוג תעריף                | סוג צריכה | קריאה קודמת | קריאה נוכחית | סה"כ צריכה בקוט"ש | מחיר לקוט"ש בא"ג | סה"כ לתשלום |
|--------------------------|-----------|-------------|--------------|-------------------|------------------|-------------|
| פרטי חשבון עבור תאריכים: |           |             |              |                   |                  |             |
| 777                      | פסגה      | 01/03/22    | 31/03/22     | 713.41            | 46.64            | 332.74 ₪    |
| 778                      | גבע       | 129,208.24  | 129,421.52   | 213.28            | 38.61            | 82.35 ₪     |
| 779                      | שפל       | 76,084.91   | 76,187.15    | 102.25            | 31.90            | 32.62 ₪     |

סה"כ לדייר:

| פסגה     | גבע     | שפל     | סה"כ     | שיא ביקוש |
|----------|---------|---------|----------|-----------|
| 713.41   | 213.28  | 102.25  | 1,028.94 | 3.90      |
| ₪ 332.74 | ₪ 82.35 | ₪ 32.62 | ₪ 447.70 |           |

סה"כ צריכה  
 סה"כ לתשלום

|          |  |                     |
|----------|--|---------------------|
| 214.45 ₪ | <b>תשלום קבוע</b>                        |                     |
| 11.56 ₪  | <b>תשלום עבור גודל חיבור בKVA (3x63)</b> |                     |
| 673.71 ₪ | <b>סה"כ לתשלום</b>                       | <b>לא כולל מע"מ</b> |

התפלגות חיוב בש"ח לפי תעו"ז

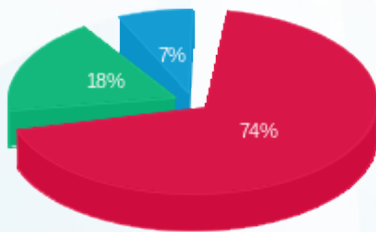

■ פסגה (₪ 332.74)  
 ■ גבע (₪ 82.35)  
 ■ שפל (₪ 32.62)

הסטוריית צריכה בקוט"ש

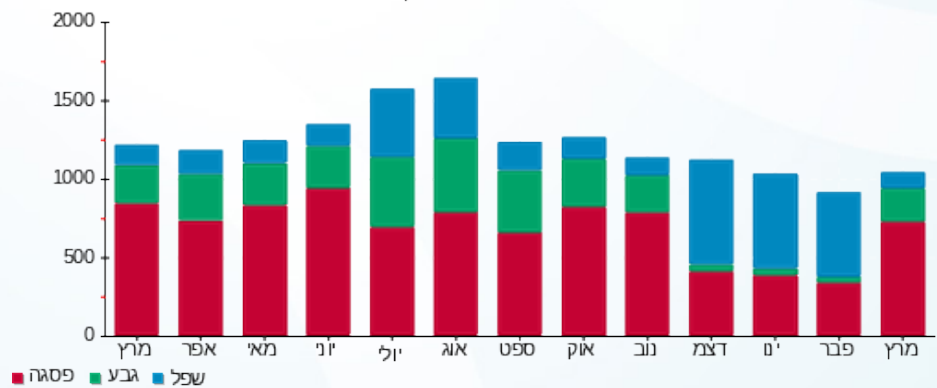

12/04/22 תאריך הפקה:  
 31/03/22 תאריך קריאה נוכחית:  
 01/03/22 תאריך קריאה קודמת:

שם דייר: ורדינון חדש - שלב ב משנאי 2  
 שם אתר: קניון רננים

**לקוח/ה נכבד/ה, אנו מתכבדים להגיש את חישוב צריכת החשמל לתקופה 01/03/22 - 31/03/22:**

ורדינון חדש - 4 - 00017456 (3x63)

| סוג תעריף                | סוג צריכה | קריאה קודמת | קריאה נוכחית | סה"כ צריכה בקוט"ש | מחיר לקוט"ש בא"ג | סה"כ לתשלום |
|--------------------------|-----------|-------------|--------------|-------------------|------------------|-------------|
| פרטי חשבון עבור תאריכים: |           |             |              |                   |                  |             |
| 777                      | פסגה      | 01/03/22    | 31/03/22     | 665.44            | 46.64            | 310.36 ₪    |
| 778                      | גבע       | 273,139.17  | 273,295.75   | 156.58            | 38.61            | 60.46 ₪     |
| 779                      | שפל       | 205,076.06  | 205,208.05   | 131.99            | 31.90            | 42.10 ₪     |

סה"כ לדייר:

| פסגה     | גבע     | שפל     | סה"כ     | שיא ביקוש |
|----------|---------|---------|----------|-----------|
| 665.44   | 156.58  | 131.99  | 954.00   | 7.25      |
| 310.36 ₪ | 60.46 ₪ | 42.10 ₪ | 412.92 ₪ |           |

סה"כ צריכה  
 סה"כ לתשלום

|          |  |                     |
|----------|--|---------------------|
| 214.45 ₪ | <b>תשלום קבוע</b>                        |                     |
| 11.56 ₪  | <b>תשלום עבור גודל חיבור בKVA (3x63)</b> |                     |
| 638.93 ₪ | <b>סה"כ לתשלום</b>                       | <b>לא כולל מע"מ</b> |

התפלגות חיוב בש"ח לפי תע"ז

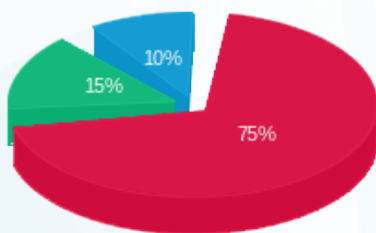

■ פסגה (310.36 ₪)  
 ■ גבע (60.46 ₪)  
 ■ שפל (42.10 ₪)

הסטוריית צריכה בקוט"ש

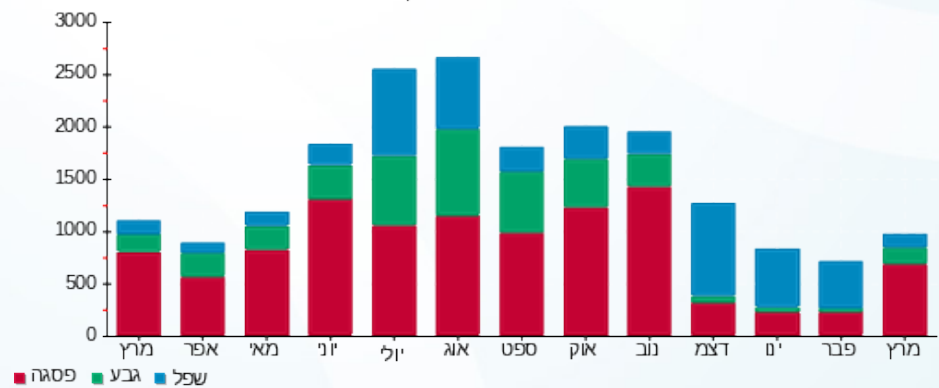

■ פסגה ■ גבע ■ שפל



12/04/22 תאריך הפקה:  
 31/03/22 תאריך קריאה נוכחית:  
 01/03/22 תאריך קריאה קודמת:

שם דייר: זארה  
 שם אתר: קניון רננים

לקוח/ה נכבד/ה, אנו מתכבדים להגיש את חישוב צריכת החשמל לתקופה 01/03/22 - 31/03/22:

זארה - 8 - 00017320(3x400)

| סוג תעריף | סוג צריכה | קריאה קודמת  | קריאה נוכחית | סה"כ צריכה בקוט"ש | מחיר לקוט"ש בא"ג | סה"כ לתשלום |
|-----------|-----------|--------------|--------------|-------------------|------------------|-------------|
|           |           | 01/03/22     | 31/03/22     |                   |                  |             |
| 777       | פסגה      | 2,469,662.53 | 2,497,147.98 | 27,485.45         | 46.64            | 12,819.21 ₪ |
| 778       | גבע       | 1,049,315.31 | 1,057,795.62 | 8,480.31          | 38.61            | 3,274.25 ₪  |
| 779       | שפל       | 1,430,295.04 | 1,438,561.96 | 8,266.92          | 31.90            | 2,637.15 ₪  |

סה"כ לדיר:

| פסגה        | גבע        | שפל        | סה"כ        | שיא ביקוש |
|-------------|------------|------------|-------------|-----------|
| 27,485.45   | 8,480.31   | 8,266.92   | 44,232.68   | 154.96    |
| 12,819.21 ₪ | 3,274.25 ₪ | 2,637.15 ₪ | 18,730.61 ₪ |           |

סה"כ צריכה  
 סה"כ לתשלום

|             |                                    |              |
|-------------|------------------------------------|--------------|
| 214.45 ₪    | תשלום קבוע                         |              |
| 73.37 ₪     | תשלום עבור גודל חיבור בKVA (3x400) |              |
| 19,018.43 ₪ | סה"כ לתשלום                        | לא כולל מע"מ |

התפלגות חיוב בש"ח לפי תעו"ז

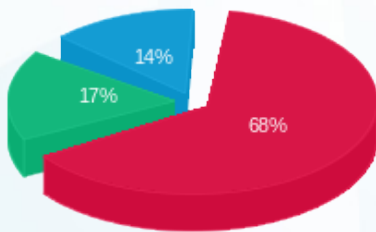

פסגה (12,819.21 ₪) 68%  
 גבע (3,274.25 ₪) 17%  
 שפל (2,637.15 ₪) 14%

הסטוריית צריכה בקוט"ש

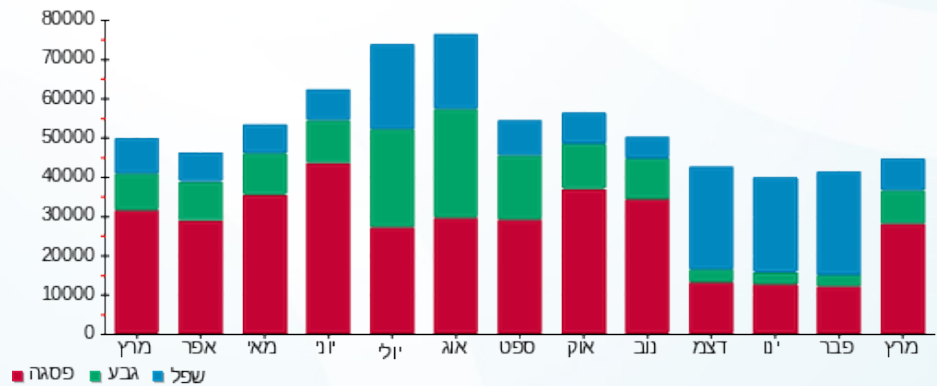



12/04/22

תאריך הפקדה:

שם דייר: חב"ד - שלב א משנאי 2

31/03/22

תאריך קריאה נוכחית:

שם אתר: קניון רננים

01/03/22

תאריך קריאה קודמת:

לקוח/ה נכבד/ה, אנו מתכבדים להגיש את חישוב צריכת החשמל לתקופה 01/03/22 - 31/03/22:

חב"ד שלב א משנאי 2 - 5 - 00011170 (3x63)

| סוג תעריף | סוג צריכה | קריאה קודמת | קריאה נוכחית | סה"כ צריכה בקוט"ש | מחיר לקוט"ש בא"ג | סה"כ לתשלום |
|-----------|-----------|-------------|--------------|-------------------|------------------|-------------|
|           |           | 01/03/22    | 31/03/22     |                   |                  |             |
| 777       | פסגה      | 48,878.38   | 49,174.89    | 296.51            | 46.64            | 138.29 ₪    |
| 778       | גבע       | 22,276.57   | 22,353.33    | 76.76             | 38.61            | 29.64 ₪     |
| 779       | שפל       | 38,303.07   | 38,498.64    | 195.56            | 31.90            | 62.38 ₪     |

סה"כ לדייר:

| פסגה     | גבע     | שפל     | סה"כ     | שיא ביקוש |
|----------|---------|---------|----------|-----------|
| 296.51   | 76.76   | 195.56  | 568.83   | 5.32      |
| 138.29 ₪ | 29.64 ₪ | 62.38 ₪ | 230.31 ₪ |           |

סה"כ צריכה

סה"כ לתשלום

|          |  |                     |
|----------|--|---------------------|
| 214.45 ₪ | <b>תשלום קבוע</b>                        |                     |
| 11.56 ₪  | <b>תשלום עבור גודל חיבור בKVA (3x63)</b> |                     |
| 456.32 ₪ | <b>סה"כ לתשלום</b>                       | <b>לא כולל מע"מ</b> |

התפלגות חיוב בש"ח לפי תעו"ז

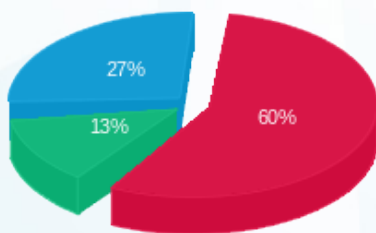

- פסגה (138.29 ₪)
- גבע (29.64 ₪)
- שפל (62.38 ₪)

הסטוריית צריכה בקוט"ש

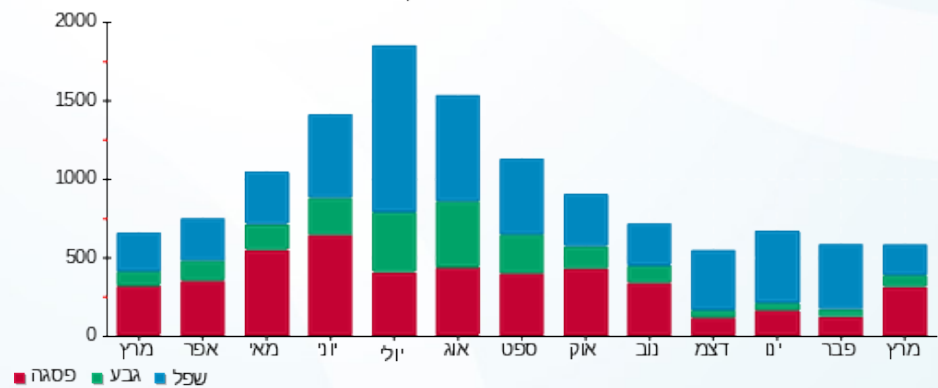

- פסגה
- גבע
- שפל



12/04/22 תאריך הפקה:  
 31/03/22 תאריך קריאה נוכחית:  
 01/03/22 תאריך קריאה קודמת:

שם דייר: חדר בזק  
 שם אתר: קניון רננים

לקוח/ה נכבד/ה, אנו מתכבדים להגיש את חישוב צריכת החשמל לתקופה 01/03/22 - 31/03/22:

חדר בזק - 4 - 00018388 (3x63)

| סה"כ לתשלום | מחיר לקוט"ש בא"ג | סה"כ צריכה בקוט"ש | קריאה נוכחית | קריאה קודמת | סוג צריכה | סוג תעריף                |
|-------------|------------------|-------------------|--------------|-------------|-----------|--------------------------|
|             |                  |                   | 31/03/22     | 01/03/22    |           | פרטי חשבון עבור תאריכים: |
| ₪ 422.69    | 46.64            | 906.27            | 213,432.03   | 212,525.76  | פסגה      | 777                      |
| ₪ 125.74    | 38.61            | 325.65            | 153,858.17   | 153,532.52  | גבע       | 778                      |
| ₪ 268.26    | 31.90            | 840.93            | 346,990.64   | 346,149.70  | שפל       | 779                      |

סה"כ לדיר:

| שיא ביקוש | סה"כ     | שפל      | גבע      | פסגה     |
|-----------|----------|----------|----------|----------|
| 4.30      | 2,072.86 | 840.93   | 325.65   | 906.27   |
|           | ₪ 816.68 | ₪ 268.26 | ₪ 125.74 | ₪ 422.69 |

סה"כ צריכה  
 סה"כ לתשלום

|            |  |                     |
|------------|--|---------------------|
| ₪ 214.45   | <b>תשלום קבוע</b>                        |                     |
| ₪ 11.56    | <b>תשלום עבור גודל חיבור בKVA (3x63)</b> |                     |
| ₪ 1,042.68 | <b>סה"כ לתשלום</b>                       | <b>לא כולל מע"מ</b> |

התפלגות חיוב בש"ח לפי תעו"ז

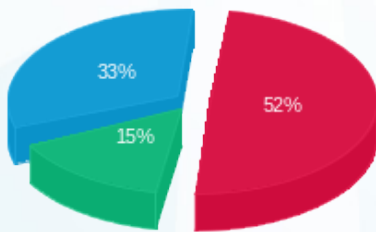

■ פסגה (₪ 422.69)  
 ■ גבע (₪ 125.74)  
 ■ שפל (₪ 268.26)

הסטוריית צריכה בקוט"ש

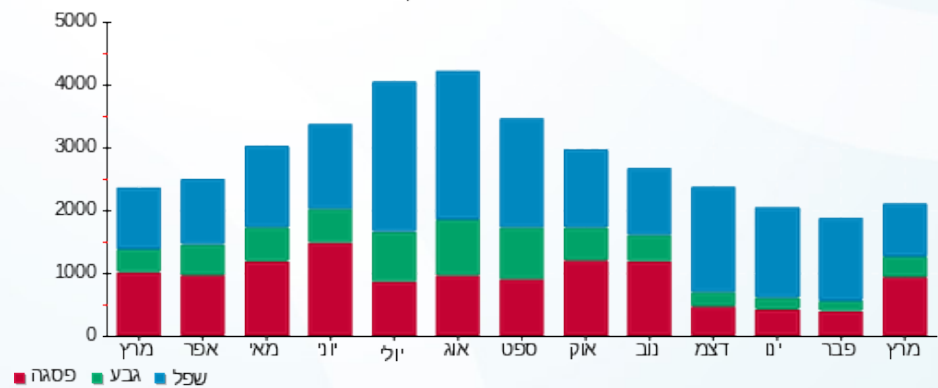



12/04/22 תאריך הפקה:  
 31/03/22 תאריך קריאה נוכחית:  
 01/03/22 תאריך קריאה קודמת:

שם דייר: חנות פרופיל- שלב ב משנאי 1  
 שם אתר: קניון רננים

לקוח/ה נכבד/ה, אנו מתכבדים להגיש את חישוב צריכת החשמל לתקופה 01/03/22 - 31/03/22:

חנות פרופיל- שלב ב משנאי 1 - 1 - 00017403 (3x63)

| סוג תעריף                | סוג צריכה | קריאה קודמת | קריאה נוכחית | סה"כ צריכה בקוט"ש | מחיר לקוט"ש בא"ג | סה"כ לתשלום |
|--------------------------|-----------|-------------|--------------|-------------------|------------------|-------------|
| פרטי חשבון עבור תאריכים: |           |             |              |                   |                  |             |
| 777                      | פסגה      | 01/03/22    | 31/03/22     | 715.03            | 46.64            | 333.49 ₪    |
| 778                      | גבע       | 128,549.26  | 128,746.27   | 197.01            | 38.61            | 76.07 ₪     |
| 779                      | שפל       | 66,191.30   | 66,308.59    | 117.29            | 31.90            | 37.41 ₪     |

סה"כ לדייר:

| פסגה     | גבע     | שפל     | סה"כ     | שיא ביקוש |
|----------|---------|---------|----------|-----------|
| 715.03   | 197.01  | 117.29  | 1,029.33 | 8.06      |
| ₪ 333.49 | ₪ 76.07 | ₪ 37.41 | ₪ 446.97 |           |

סה"כ צריכה  
 סה"כ לתשלום

|          |  |                     |
|----------|--|---------------------|
| 214.45 ₪ | <b>תשלום קבוע</b>                        |                     |
| 11.56 ₪  | <b>תשלום עבור גודל חיבור בKVA (3x63)</b> |                     |
| 672.98 ₪ | <b>סה"כ לתשלום</b>                       | <b>לא כולל מע"מ</b> |

התפלגות חיוב בש"ח לפי תע"ז

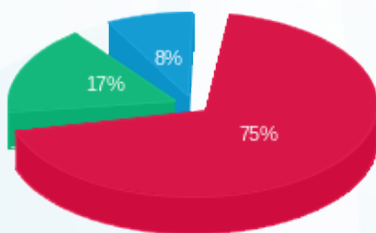

■ פסגה (₪ 333.49)  
 ■ גבע (₪ 76.07)  
 ■ שפל (₪ 37.41)

הסטוריית צריכה בקוט"ש

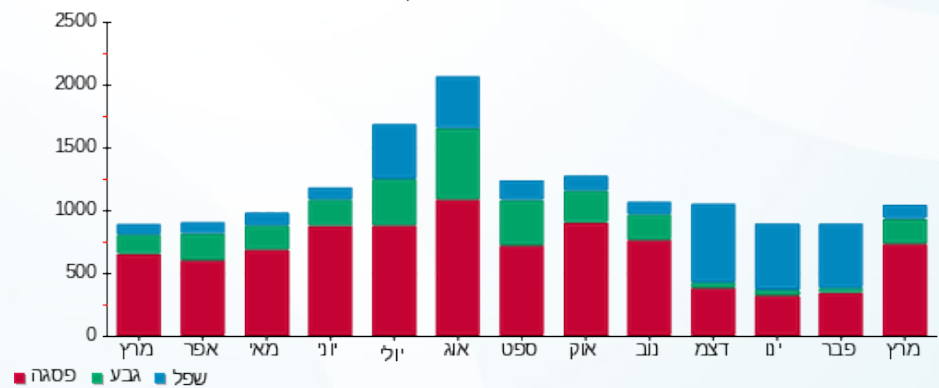

12/04/22 תאריך הפקה:  
 31/03/22 תאריך קריאה נוכחית:  
 01/03/22 תאריך קריאה קודמת:

שם דייר: טבע נאות - שלב א משנאי 1  
 שם אתר: קניון רננים

**לקוח/ה נכבד/ה, אנו מתכבדים להגיש את חישוב צריכת החשמל לתקופה 01/03/22 - 31/03/22:**

טבע נאות שלב א משנאי 1 - 3 - 00015789(3x63)

| סוג תעריף                | סוג צריכה | קריאה קודמת | קריאה נוכחית | סה"כ צריכה בקוט"ש | מחיר לקוט"ש בא"ג | סה"כ לתשלום |
|--------------------------|-----------|-------------|--------------|-------------------|------------------|-------------|
| פרטי חשבון עבור תאריכים: |           |             |              |                   |                  |             |
| 777                      | פסגה      | 01/03/22    | 31/03/22     | 479.13            | 46.64            | 223.47 ₪    |
| 778                      | גבע       | 155,113.13  | 155,246.69   | 133.56            | 38.61            | 51.57 ₪     |
| 779                      | שפל       | 131,043.97  | 131,147.87   | 103.90            | 31.90            | 33.14 ₪     |

סה"כ לדייר:

| פסגה     | גבע     | שפל     | סה"כ     | שיא ביקוש |
|----------|---------|---------|----------|-----------|
| 479.13   | 133.56  | 103.90  | 716.59   | 7.01      |
| 223.47 ₪ | 51.57 ₪ | 33.14 ₪ | 308.18 ₪ |           |

סה"כ צריכה  
 סה"כ לתשלום

|          |  |                     |
|----------|--|---------------------|
| 214.45 ₪ | <b>תשלום קבוע</b>                        |                     |
| 11.56 ₪  | <b>תשלום עבור גודל חיבור בKVA (3x63)</b> |                     |
| 534.18 ₪ | <b>סה"כ לתשלום</b>                       | <b>לא כולל מע"מ</b> |

התפלגות חיוב בש"ח לפי תעו"ז

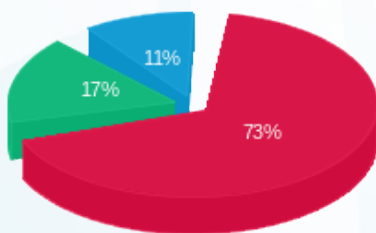

■ פסגה (223.47 ₪)  
 ■ גבע (51.57 ₪)  
 ■ שפל (33.14 ₪)

הסטוריית צריכה בקוט"ש

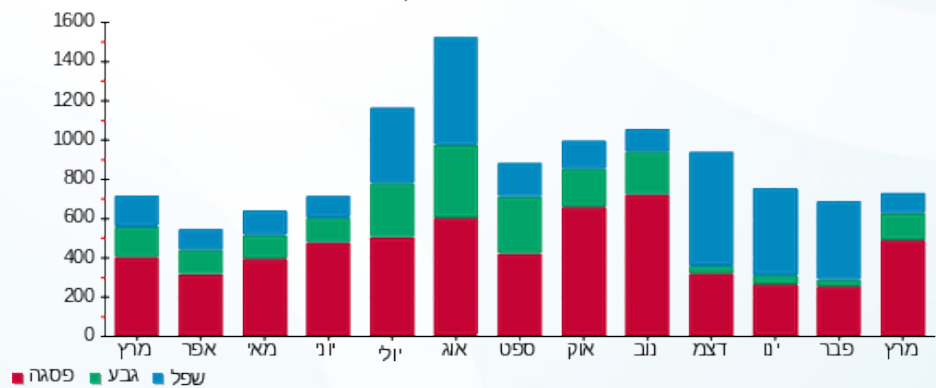

12/04/22 תאריך הפקדה:  
 31/03/22 תאריך קריאה נוכחית:  
 01/03/22 תאריך קריאה קודמת:

שם דייר: טופ טן - שלב א משנאי 1  
 שם אתר: קניון רננים

**לקוח/ה נכבד/ה, אנו מתכבדים להגיש את חישוב צריכת החשמל לתקופה 01/03/22 - 31/03/22:**

טופ טן שלב א משנאי 1 - 1 - 00013195 (3x80)

| סוג תעריף                | סוג צריכה | קריאה קודמת | קריאה נוכחית | סה"כ צריכה בקוט"ש | מחיר לקוט"ש בא"ג | סה"כ לתשלום |
|--------------------------|-----------|-------------|--------------|-------------------|------------------|-------------|
| פרטי חשבון עבור תאריכים: |           |             |              |                   |                  |             |
| 777                      | פסגה      | 01/03/22    | 31/03/22     | 652.79            | 46.64            | 304.46 ₪    |
| 778                      | גבע       | 309,205.72  | 309,410.13   | 204.41            | 38.61            | 78.92 ₪     |
| 779                      | שפל       | 164,505.05  | 164,566.90   | 61.85             | 31.90            | 19.73 ₪     |

סה"כ לדייר:

| פסגה     | גבע     | שפל     | סה"כ     | שיא ביקוש |
|----------|---------|---------|----------|-----------|
| 652.79   | 204.41  | 61.85   | 919.05   | 4.55      |
| ₪ 304.46 | ₪ 78.92 | ₪ 19.73 | ₪ 403.11 |           |

סה"כ צריכה  
סה"כ לתשלום

|          |  |                     |
|----------|--|---------------------|
| 214.45 ₪ | <b>תשלום קבוע</b>                        |                     |
| 14.67 ₪  | <b>תשלום עבור גודל חיבור בKVA (3x80)</b> |                     |
| 632.24 ₪ | <b>סה"כ לתשלום</b>                       | <b>לא כולל מע"מ</b> |

התפלגות חיוב בש"ח לפי תעו"ז

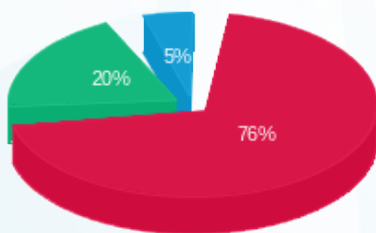

■ פסגה (₪ 304.46)  
 ■ גבע (₪ 78.92)  
 ■ שפל (₪ 19.73)

הסטוריית צריכה בקוט"ש

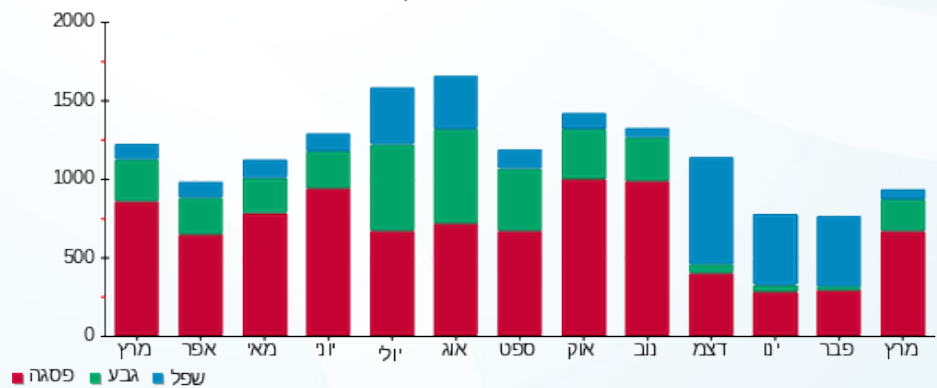



12/04/22

תאריך הפקה:

שם דייר: טים פריז  
שם אתר: קניון רננים

31/03/22

תאריך קריאה נוכחית:

01/03/22

תאריך קריאה קודמת:

לקוח/ה נכבד/ה, אנו מתכבדים להגיש את חישוב צריכת החשמל לתקופה 01/03/22 - 31/03/22:

טים פריז - 6 - 00015828 (3x400)

| סוג תעריף                | סוג צריכה | קריאה קודמת | קריאה נוכחית | סה"כ צריכה בקוט"ש | מחיר לקוט"ש בא"ג | סה"כ לתשלום |
|--------------------------|-----------|-------------|--------------|-------------------|------------------|-------------|
| פרטי חשבון עבור תאריכים: |           |             |              |                   |                  |             |
| 777                      | פסגה      | 01/03/22    | 31/03/22     | 384.30            | 46.64            | 179.24 ₪    |
| 778                      | גבע       | 198,867.03  | 198,951.94   | 84.91             | 38.61            | 32.79 ₪     |
| 779                      | שפל       | 255,854.54  | 255,942.88   | 88.33             | 31.90            | 28.18 ₪     |

סה"כ לדיר:

| פסגה     | גבע     | שפל     | סה"כ     | שיא ביקוש |
|----------|---------|---------|----------|-----------|
| 384.30   | 84.91   | 88.33   | 557.55   | 3.15      |
| 179.24 ₪ | 32.79 ₪ | 28.18 ₪ | 240.20 ₪ |           |

סה"כ צריכה

סה"כ לתשלום

|          |   |                     |
|----------|---|---------------------|
| 214.45 ₪ | <b>תשלום קבוע</b>                         |                     |
| 73.37 ₪  | <b>תשלום עבור גודל חיבור בKVA (3x400)</b> |                     |
| 528.02 ₪ | <b>סה"כ לתשלום</b>                        | <b>לא כולל מע"מ</b> |

התפלגות חיוב בש"ח לפי תעו"ז

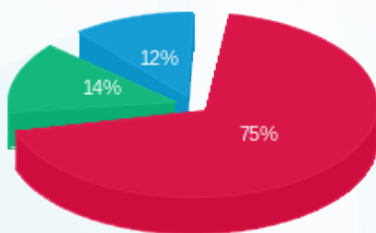

- פסגה (179.24 ₪)
- גבע (32.79 ₪)
- שפל (28.18 ₪)

הסטוריית צריכה בקוט"ש

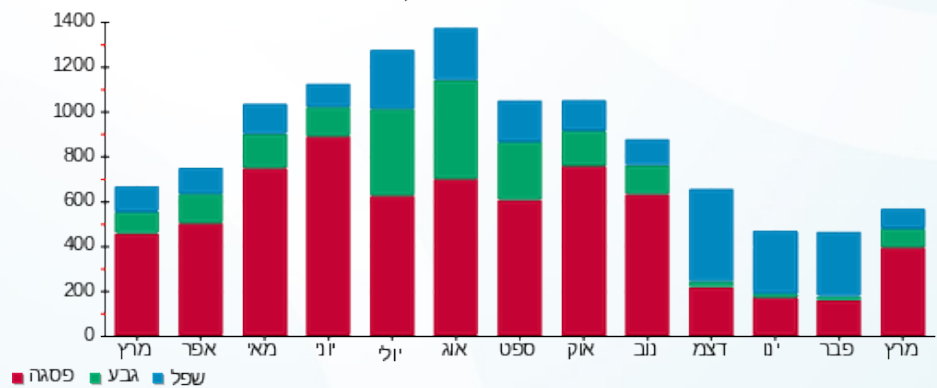

- פסגה
- גבע
- שפל



12/04/22 תאריך הפקה:  
 31/03/22 תאריך קריאה נוכחית:  
 01/03/22 תאריך קריאה קודמת:

שם דייר: טעינה רכבים בחניון P-1 שלב א  
 שם אתר: קניון רננים

לקוח/ה נכבד/ה, אנו מתכבדים להגיש את חישוב צריכת החשמל לתקופה 01/03/22 - 31/03/22:

טעינה רכבים בחניון P-1 שלב א - 5 - 00011177 (3x63)

| סוג תעריף                | סוג צריכה | קריאה קודמת | קריאה נוכחית | סה"כ צריכה בקוט"ש | מחיר לקוט"ש בא"ג | סה"כ לתשלום |
|--------------------------|-----------|-------------|--------------|-------------------|------------------|-------------|
| פרטי חשבון עבור תאריכים: |           |             |              |                   |                  |             |
| 777                      | פסגה      | 01/03/22    | 31/03/22     | 530.95            | 46.64            | 247.64 ₪    |
| 778                      | גבע       | 27,509.87   | 27,561.54    | 51.67             | 38.61            | 19.95 ₪     |
| 779                      | שפל       | 31,885.32   | 31,905.48    | 20.16             | 31.90            | 6.43 ₪      |

סה"כ לדייר:

| פסגה     | גבע     | שפל    | סה"כ     | שיא ביקוש |
|----------|---------|--------|----------|-----------|
| 530.95   | 51.67   | 20.16  | 602.78   | 32.97     |
| 247.64 ₪ | 19.95 ₪ | 6.43 ₪ | 274.02 ₪ |           |

סה"כ צריכה  
 סה"כ לתשלום

|          |                                    |              |
|----------|------------------------------------|--------------|
| 38.53 ₪  | תשלום קבוע                         |              |
| 11.56 ₪  | תשלום עבור גודל חיבור ב KVA (3x63) |              |
| 324.10 ₪ | סה"כ לתשלום                        | לא כולל מע"מ |

התפלגות חיוב בש"ח לפי תעו"ז

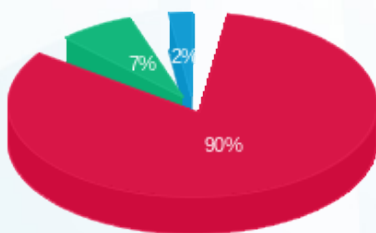

■ פסגה (247.64 ₪)  
 ■ גבע (19.95 ₪)  
 ■ שפל (6.43 ₪)

הסטוריית צריכה בקוט"ש

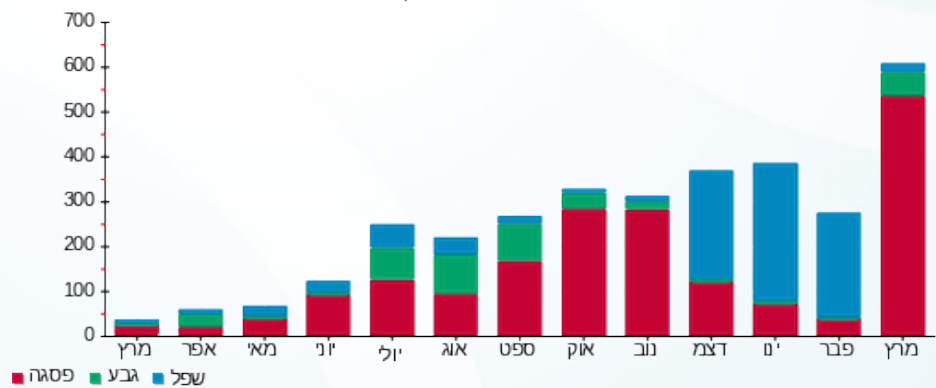

12/04/22 תאריך הפקה:  
 31/03/22 תאריך קריאה נוכחית:  
 01/03/22 תאריך קריאה קודמת:

שם דייר: טרקלין חשמל - שלב ב משנאי 1  
 שם אתר: קניון רננים

לקוח/ה נכבד/ה, אנו מתכבדים להגיש את חישוב צריכת החשמל לתקופה 01/03/22 - 31/03/22:

טרקלין חשמל שלב ב משנאי 1 - 7 - 00017320 (3x250)

| סוג תעריף                | סוג צריכה | קריאה קודמת | קריאה נוכחית | סה"כ צריכה בקוט"ש | מחיר לקוט"ש בא"ג | סה"כ לתשלום |
|--------------------------|-----------|-------------|--------------|-------------------|------------------|-------------|
| פרטי חשבון עבור תאריכים: |           |             |              |                   |                  |             |
| 777                      | פסגה      | 01/03/22    | 31/03/22     | 1,583.16          | 46.64            | 738.38 ₪    |
| 778                      | גבע       | 134,268.04  | 134,723.20   | 455.16            | 38.61            | 175.74 ₪    |
| 779                      | שפל       | 171,462.64  | 171,708.74   | 246.10            | 31.90            | 78.50 ₪     |

סה"כ לדייר:

| פסגה     | גבע      | שפל     | סה"כ     | שיא ביקוש |
|----------|----------|---------|----------|-----------|
| 1,583.16 | 455.16   | 246.10  | 2,284.41 | 13.84     |
| 738.38 ₪ | 175.74 ₪ | 78.50 ₪ | 992.63 ₪ |           |

סה"כ צריכה  
 סה"כ לתשלום

|            |  |                     |
|------------|--|---------------------|
| 214.45 ₪   | <b>תשלום קבוע</b>                          |                     |
| 45.86 ₪    | <b>תשלום עבור גודל חיבור ב KVA (3x250)</b> |                     |
| 1,252.93 ₪ | <b>סה"כ לתשלום</b>                         | <b>לא כולל מע"מ</b> |

התפלגות חיוב בש"ח לפי תעו"ז

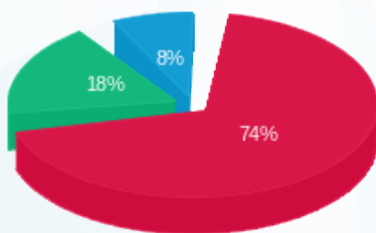

■ פסגה (738.38 ₪)  
 ■ גבע (175.74 ₪)  
 ■ שפל (78.50 ₪)

הסטוריית צריכה בקוט"ש

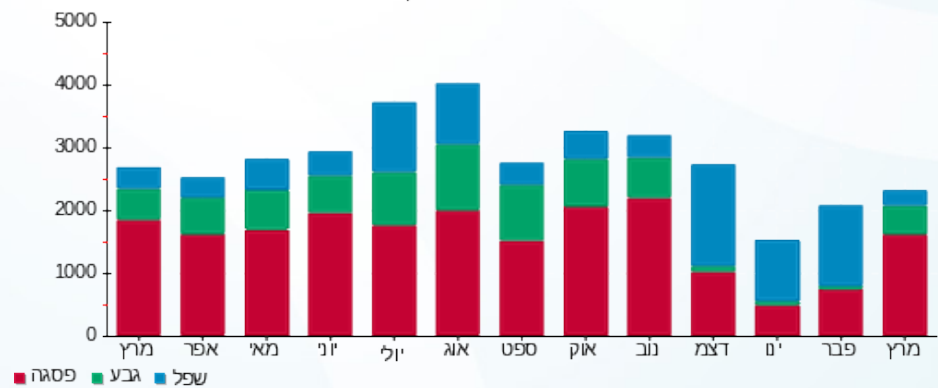



12/04/22

תאריך הפקה:

שם דייר: טרקר  
שם אתר: קניון רננים

31/03/22

תאריך קריאה נוכחית:

01/03/22

תאריך קריאה קודמת:

לקוח/ה נכבד/ה, אנו מתכבדים להגיש את חישוב צריכת החשמל לתקופה 01/03/22 - 31/03/22:

טרקר - 3 - 14155696 (3x100)

| סוג תעריף | סוג צריכה | קריאה קודמת | קריאה נוכחית | סה"כ צריכה בקוט"ש        | מחיר לקוט"ש בא"ג | סה"כ לתשלום |
|-----------|-----------|-------------|--------------|--------------------------|------------------|-------------|
|           |           | 01/03/22    | 31/03/22     | פרטי חשבון עבור תאריכים: |                  |             |
| 777       | פסגה      | 155,396.40  | 158,489.80   | 3,093.40                 | 46.64            | 1,442.76 ₪  |
| 778       | גבע       | 58,563.00   | 59,688.60    | 1,125.60                 | 38.61            | 434.59 ₪    |
| 779       | שפל       | 78,870.00   | 79,627.80    | 757.80                   | 31.90            | 241.74 ₪    |

סה"כ לדייר:

| פסגה       | גבע      | שפל      | סה"כ       | שיא ביקוש |
|------------|----------|----------|------------|-----------|
| 3,093.40   | 1,125.60 | 757.80   | 4,976.80   | 22.55     |
| 1,442.76 ₪ | 434.59 ₪ | 241.74 ₪ | 2,119.09 ₪ |           |

סה"כ צריכה

סה"כ לתשלום

|            |                                    |              |
|------------|------------------------------------|--------------|
| 214.45 ₪   | תשלום קבוע                         |              |
| 18.34 ₪    | תשלום עבור גודל חיבור בKVA (3x100) |              |
| 2,351.89 ₪ | סה"כ לתשלום                        | לא כולל מע"מ |

התפלגות חיוב בש"ח לפי תע"ז

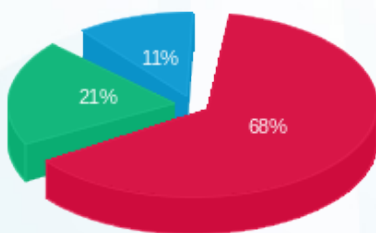

- פסגה (1,442.76 ₪) 68%
- גבע (434.59 ₪) 21%
- שפל (241.74 ₪) 11%

הסטוריית צריכה בקוט"ש

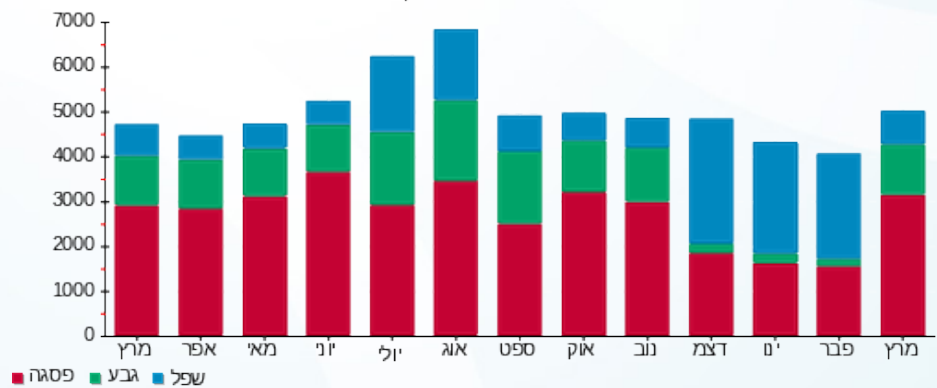



12/04/22

תאריך הפקדה:

שם דייר: יאנגה - שלב א משנאי 2

31/03/22

תאריך קריאה נוכחית:

שם אתר: קניון רננים

01/03/22

תאריך קריאה קודמת:

לקוח/ה נכבד/ה, אנו מתכבדים להגיש את חישוב צריכת החשמל לתקופה 01/03/22 - 31/03/22:

יאנגה - שלב א משנאי 2 - 4 - 00010936(3x63)

| סוג תעריף                | סוג צריכה | קריאה קודמת | קריאה נוכחית | סה"כ צריכה בקוט"ש | מחיר לקוט"ש בא"ג | סה"כ לתשלום |
|--------------------------|-----------|-------------|--------------|-------------------|------------------|-------------|
| פרטי חשבון עבור תאריכים: |           |             |              |                   |                  |             |
| 777                      | פסגה      | 01/03/22    | 31/03/22     | 560.29            | 46.64            | 261.32 ₪    |
| 778                      | גבע       | 9,238.92    | 9,430.22     | 191.30            | 38.61            | 73.86 ₪     |
| 779                      | שפל       | 14,799.22   | 14,924.88    | 125.66            | 31.90            | 40.08 ₪     |

סה"כ לדייר:

| פסגה     | גבע     | שפל     | סה"כ     | שיא ביקוש |
|----------|---------|---------|----------|-----------|
| 560.29   | 191.30  | 125.66  | 877.25   | 5.46      |
| 261.32 ₪ | 73.86 ₪ | 40.08 ₪ | 375.27 ₪ |           |

סה"כ צריכה

סה"כ לתשלום

|          |  |                     |
|----------|--|---------------------|
| 214.45 ₪ | <b>תשלום קבוע</b>                        |                     |
| 11.56 ₪  | <b>תשלום עבור גודל חיבור בKVA (3x63)</b> |                     |
| 601.27 ₪ | <b>סה"כ לתשלום</b>                       | <b>לא כולל מע"מ</b> |

התפלגות חיוב בש"ח לפי תעו"ז

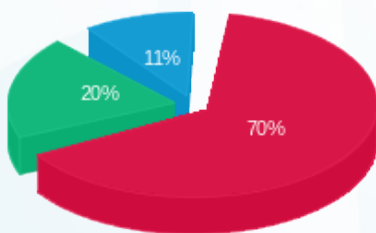

■ פסגה (261.32 ₪)  
■ גבע (73.86 ₪)  
■ שפל (40.08 ₪)

הסטוריית צריכה בקוט"ש

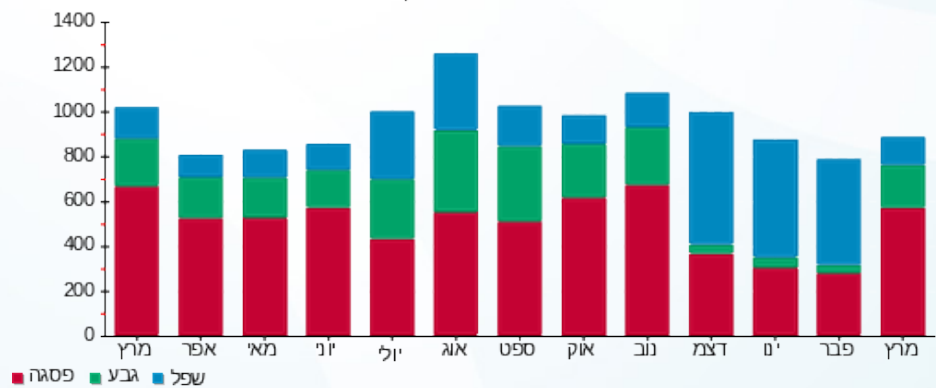



12/04/22 תאריך הפקה:  
 31/03/22 תאריך קריאה נוכחית:  
 01/03/22 תאריך קריאה קודמת:

שם דייר: כללית שלב ב משנאי 1  
 שם אתר: קניון רננים

לקוח/ה נכבד/ה, אנו מתכבדים להגיש את חישוב צריכת החשמל לתקופה 01/03/22 - 31/03/22:

כללית שלב ב משנאי 1 - 5 - 00017404(3x63)

| סה"כ לתשלום | מחיר לקוט"ש בא"ג | סה"כ צריכה בקוט"ש | קריאה נוכחית | קריאה קודמת | סוג צריכה                | סוג תעריף |
|-------------|------------------|-------------------|--------------|-------------|--------------------------|-----------|
|             |                  |                   | 31/03/22     | 01/03/22    | פרטי חשבון עבור תאריכים: |           |
| ₪ 52.95     | 46.64            | 113.53            | 252,910.55   | 252,797.02  | פסגה                     | 777       |
| ₪ 16.36     | 38.61            | 42.36             | 192,346.75   | 192,304.39  | גבע                      | 778       |
| ₪ 35.64     | 31.90            | 111.71            | 131,487.74   | 131,376.03  | שפל                      | 779       |

סה"כ לדייר:

| שיא ביקוש | סה"כ     | שפל     | גבע     | פסגה    |
|-----------|----------|---------|---------|---------|
| 1.00      | 267.61   | 111.71  | 42.36   | 113.53  |
|           | ₪ 104.94 | ₪ 35.64 | ₪ 16.36 | ₪ 52.95 |

סה"כ צריכה  
 סה"כ לתשלום

|          |  |                     |
|----------|--|---------------------|
| ₪ 214.45 | <b>תשלום קבוע</b>                        |                     |
| ₪ 11.56  | <b>תשלום עבור גודל חיבור בKVA (3x63)</b> |                     |
| ₪ 330.95 | <b>סה"כ לתשלום</b>                       | <b>לא כולל מע"מ</b> |

התפלגות חיוב בש"ח לפי תעו"ז

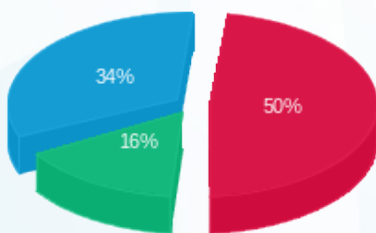

פסגה (₪ 52.95)  
 גבע (₪ 16.36)  
 שפל (₪ 35.64)

הסטוריית צריכה בקוט"ש

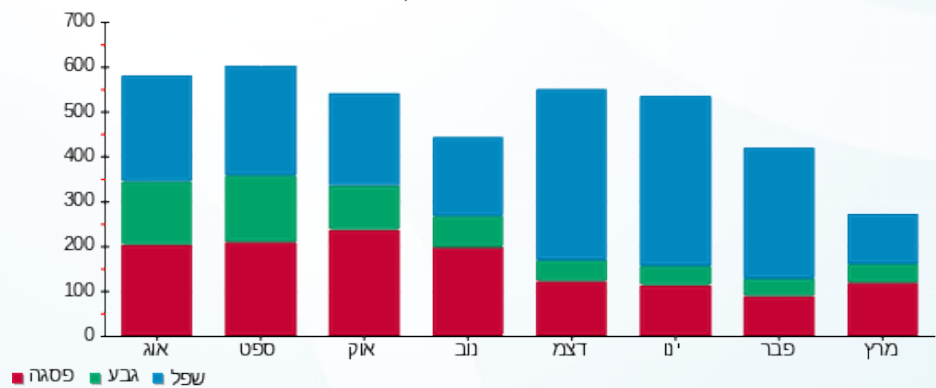



12/04/22 תאריך הפקה:  
 31/03/22 תאריך קריאה נוכחית:  
 01/03/22 תאריך קריאה קודמת:

שם דייר: לאוקיסטן חדש - שלב ב משנאי 2  
 שם אתר: קניון רננים

לקוח/ה נכבד/ה, אנו מתכבדים להגיש את חישוב צריכת החשמל לתקופה 01/03/22 - 31/03/22:

לאוקיסטן חדש שלב ב משנאי 2 - 4 - 00025404 (3x63)

| סוג תעריף                | סוג צריכה | קריאה קודמת | קריאה נוכחית | סה"כ צריכה בקוט"ש | מחיר לקוט"ש בא"ג | סה"כ לתשלום |
|--------------------------|-----------|-------------|--------------|-------------------|------------------|-------------|
| פרטי חשבון עבור תאריכים: |           |             |              |                   |                  |             |
| 777                      | פסגה      | 01/03/22    | 31/03/22     | 853.93            | 46.64            | 398.27 ₪    |
| 778                      | גבע       | 87,969.00   | 88,225.01    | 256.01            | 38.61            | 98.85 ₪     |
| 779                      | שפל       | 72,410.16   | 72,477.20    | 67.04             | 31.90            | 21.39 ₪     |

סה"כ לדייר:

| פסגה     | גבע     | שפל     | סה"כ     | שיא ביקוש |
|----------|---------|---------|----------|-----------|
| 853.93   | 256.01  | 67.04   | 1,176.99 | 8.27      |
| ₪ 398.27 | ₪ 98.85 | ₪ 21.39 | ₪ 518.51 |           |

סה"כ צריכה  
 סה"כ לתשלום

|          |                                   |              |
|----------|-----------------------------------|--------------|
| 214.45 ₪ | תשלום קבוע                        |              |
| 11.56 ₪  | תשלום עבור גודל חיבור בKVA (3x63) |              |
| 744.51 ₪ | סה"כ לתשלום                       | לא כולל מע"מ |

התפלגות חיוב בש"ח לפי תעו"ז

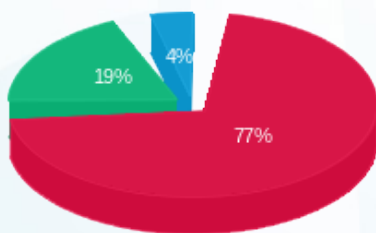

■ פסגה (₪ 398.27)  
 ■ גבע (₪ 98.85)  
 ■ שפל (₪ 21.39)

הסטוריית צריכה בקוט"ש

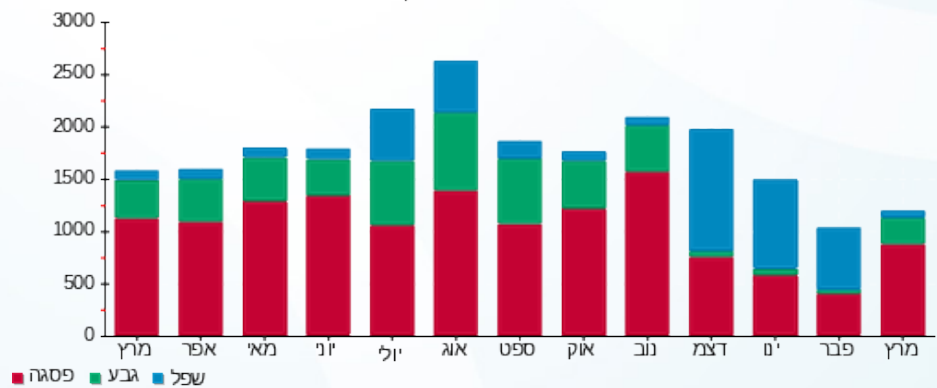

■ פסגה ■ גבע ■ שפל



12/04/22 תאריך הפקה:  
 31/03/22 תאריך קריאה נוכחית:  
 01/03/22 תאריך קריאה קודמת:

שם דייר: לבנבים - שלב א משנאי 1  
 שם אתר: קניון רננים

**לקוח/ה נכבד/ה, אנו מתכבדים להגיש את חישוב צריכת החשמל לתקופה 01/03/22 - 31/03/22:**

לבנבים שלב א משנאי 1 - 2 - 00015789 (3x63)

| סוג תעריף | סוג צריכה | קריאה קודמת | קריאה נוכחית | סה"כ צריכה בקוט"ש | מחיר לקוט"ש בא"ג         | סה"כ לתשלום |
|-----------|-----------|-------------|--------------|-------------------|--------------------------|-------------|
|           |           |             | 31/03/22     | 01/03/22          | פרטי חשבון עבור תאריכים: |             |
| 777       | פסגה      | 170,518.77  | 170,812.32   | 293.55            | 46.64                    | 136.91 ₪    |
| 778       | גבע       | 134,402.98  | 134,503.94   | 100.96            | 38.61                    | 38.98 ₪     |
| 779       | שפל       | 105,721.09  | 105,792.03   | 70.94             | 31.90                    | 22.63 ₪     |

סה"כ לדייר:

| פסגה     | גבע     | שפל     | סה"כ     | שיא ביקוש |
|----------|---------|---------|----------|-----------|
| 293.55   | 100.96  | 70.94   | 465.45   | 2.14      |
| 136.91 ₪ | 38.98 ₪ | 22.63 ₪ | 198.52 ₪ |           |

סה"כ צריכה  
 סה"כ לתשלום

|          |  |                     |
|----------|--|---------------------|
| 214.45 ₪ | <b>תשלום קבוע</b>                        |                     |
| 11.56 ₪  | <b>תשלום עבור גודל חיבור בKVA (3x63)</b> |                     |
| 424.53 ₪ | <b>סה"כ לתשלום</b>                       | <b>לא כולל מע"מ</b> |

התפלגות חיוב בש"ח לפי תע"ז

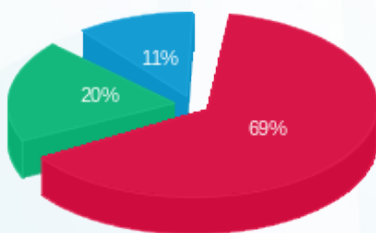

■ פסגה (136.91 ₪)  
 ■ גבע (38.98 ₪)  
 ■ שפל (22.63 ₪)

הסטוריית צריכה בקוט"ש

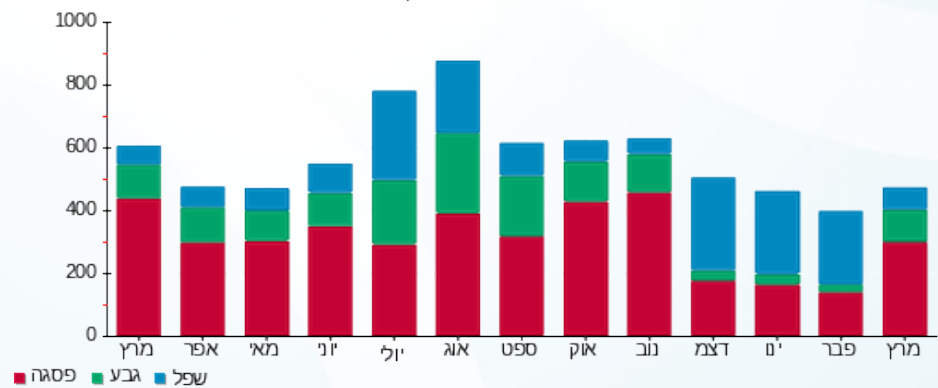



12/04/22

תאריך הפקדה:

שם דייר: לי קופר - שלב ב משנאי 2

31/03/22

תאריך קריאה נוכחית:

שם אתר: קניון רננים

01/03/22

תאריך קריאה קודמת:

לקוח/ה נכבד/ה, אנו מתכבדים להגיש את חישוב צריכת החשמל לתקופה 01/03/22 - 31/03/22:

לי קופר - שלב ב משנאי 2 - 4 - 00017460 (3x63)

| סוג תעריף | סוג צריכה | קריאה קודמת | קריאה נוכחית | סה"כ צריכה בקוט"ש | מחיר לקוט"ש בא"ג | סה"כ לתשלום |
|-----------|-----------|-------------|--------------|-------------------|------------------|-------------|
|           |           | 01/03/22    | 31/03/22     |                   |                  |             |
| 777       | פסגה      | 128,408.26  | 128,966.07   | 557.81            | 46.64            | 260.16 ₪    |
| 778       | גבע       | 93,329.44   | 93,514.62    | 185.18            | 38.61            | 71.50 ₪     |
| 779       | שפל       | 46,191.64   | 46,275.36    | 83.72             | 31.90            | 26.71 ₪     |

סה"כ לדייר:

| פסגה     | גבע     | שפל     | סה"כ     | שיא ביקוש |
|----------|---------|---------|----------|-----------|
| 557.81   | 185.18  | 83.72   | 826.71   | 4.30      |
| 260.16 ₪ | 71.50 ₪ | 26.71 ₪ | 358.37 ₪ |           |

סה"כ צריכה

סה"כ לתשלום

|          |  |                     |
|----------|--|---------------------|
| 214.45 ₪ | <b>תשלום קבוע</b>                        |                     |
| 11.56 ₪  | <b>תשלום עבור גודל חיבור בKVA (3x63)</b> |                     |
| 584.37 ₪ | <b>סה"כ לתשלום</b>                       | <b>לא כולל מע"מ</b> |

התפלגות חיוב בש"ח לפי תע"ז

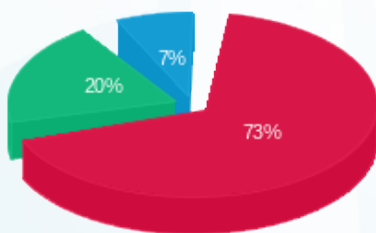

- פסגה (260.16 ₪) 73%
- גבע (71.50 ₪) 20%
- שפל (26.71 ₪) 7%

הסטוריית צריכה בקוט"ש

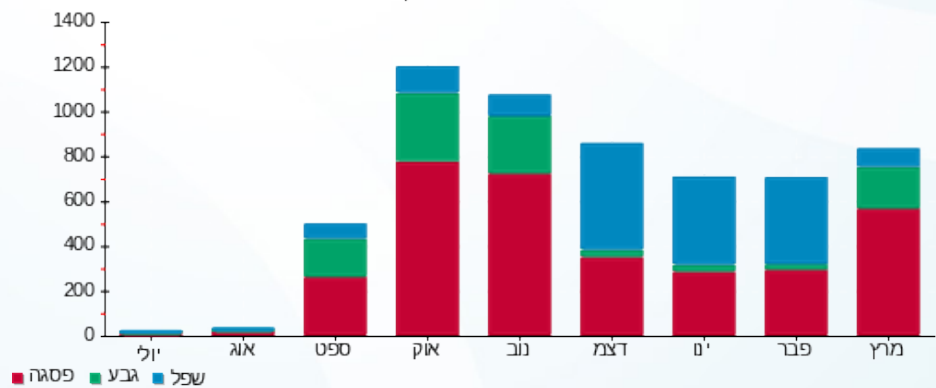

12/04/22 תאריך הפקה:  
 31/03/22 תאריך קריאה נוכחית:  
 01/03/22 תאריך קריאה קודמת:

שם דייר: לידי קומפורט - שלב ב משנאי 1  
 שם אתר: קניון רננים

לקוח/ה נכבד/ה, אנו מתכבדים להגיש את חישוב צריכת החשמל לתקופה 01/03/22 - 31/03/22:

לידי קומפורט - 3 - 00017403 (3x63)

| סוג תעריף                | סוג צריכה | קריאה קודמת | קריאה נוכחית | סה"כ צריכה בקוט"ש | מחיר לקוט"ש בא"ג | סה"כ לתשלום |
|--------------------------|-----------|-------------|--------------|-------------------|------------------|-------------|
| פרטי חשבון עבור תאריכים: |           |             |              |                   |                  |             |
| 777                      | פסגה      | 01/03/22    | 31/03/22     | 123.20            | 46.64            | 57.46 ₪     |
| 778                      | גבע       | 182,360.77  | 182,398.91   | 38.14             | 38.61            | 14.73 ₪     |
| 779                      | שפל       | 75,298.52   | 75,337.07    | 38.54             | 31.90            | 12.30 ₪     |

סה"כ לדייר:

| פסגה    | גבע     | שפל     | סה"כ    | שיא ביקוש |
|---------|---------|---------|---------|-----------|
| 123.20  | 38.14   | 38.54   | 199.89  | 0.54      |
| ₪ 57.46 | ₪ 14.73 | ₪ 12.30 | ₪ 84.49 |           |

סה"כ צריכה  
 סה"כ לתשלום

|          |  |                     |
|----------|--|---------------------|
| 214.45 ₪ | <b>תשלום קבוע</b>                        |                     |
| 11.56 ₪  | <b>תשלום עבור גודל חיבור בKVA (3x63)</b> |                     |
| 310.49 ₪ | <b>סה"כ לתשלום</b>                       | <b>לא כולל מע"מ</b> |

התפלגות חיוב בש"ח לפי תע"ז

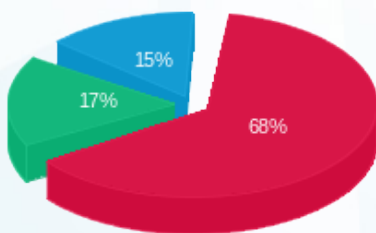

פסגה (₪ 57.46)  
 גבע (₪ 14.73)  
 שפל (₪ 12.30)

הסטוריית צריכה בקוט"ש

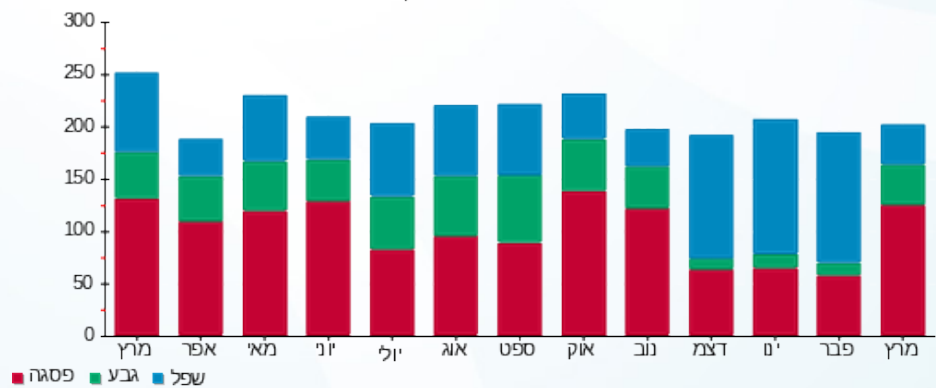

12/04/22 תאריך הפקדה:  
 31/03/22 תאריך קריאה נוכחית:  
 01/03/22 תאריך קריאה קודמת:

שם דייר: לידיעה לוח - גרעין 2  
 שם אתר: קניון רננים

לקוח/ה נכבד/ה, אנו מתכבדים להגיש את חישוב צריכת החשמל לתקופה 01/03/22 - 31/03/22:

לוח גרעין 1 לידיעה - 8 - 00025354 (0x0)

| סוג תעריף | סוג צריכה | קריאה קודמת | קריאה נוכחית | סה"כ צריכה בקוט"ש | מחיר לקוט"ש בא"ג | סה"כ לתשלום |
|-----------|-----------|-------------|--------------|-------------------|------------------|-------------|
|           |           | 01/03/22    | 31/03/22     |                   |                  |             |
| 777       | פסגה      | 622,415.66  | 636,032.69   | 13,617.03         | 46.64            | 6,350.98 ₪  |
| 778       | גבע       | 261,641.66  | 265,402.71   | 3,761.05          | 38.61            | 1,452.14 ₪  |
| 779       | שפל       | 450,744.73  | 454,720.39   | 3,975.66          | 31.90            | 1,268.24 ₪  |

סה"כ לדייר:

| פסגה       | גבע        | שפל        | סה"כ       | שיא ביקוש |
|------------|------------|------------|------------|-----------|
| 13,617.03  | 3,761.05   | 3,975.66   | 21,353.74  | 60.79     |
| 6,350.98 ₪ | 1,452.14 ₪ | 1,268.24 ₪ | 9,071.36 ₪ |           |

סה"כ צריכה  
 סה"כ לתשלום

|            |                                  |              |
|------------|----------------------------------|--------------|
| 0.00 ₪     | תשלום קבוע                       |              |
| 0.00 ₪     | תשלום עבור גודל חיבור בKVA (0x0) |              |
| 9,071.36 ₪ | סה"כ לתשלום                      | לא כולל מע"מ |

התפלגות חיוב בש"ח לפי תעו"ז

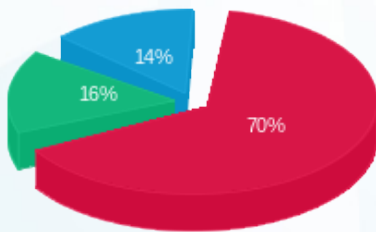

■ פסגה (6,350.98 ₪)  
 ■ גבע (1,452.14 ₪)  
 ■ שפל (1,268.24 ₪)

הסטוריית צריכה בקוט"ש

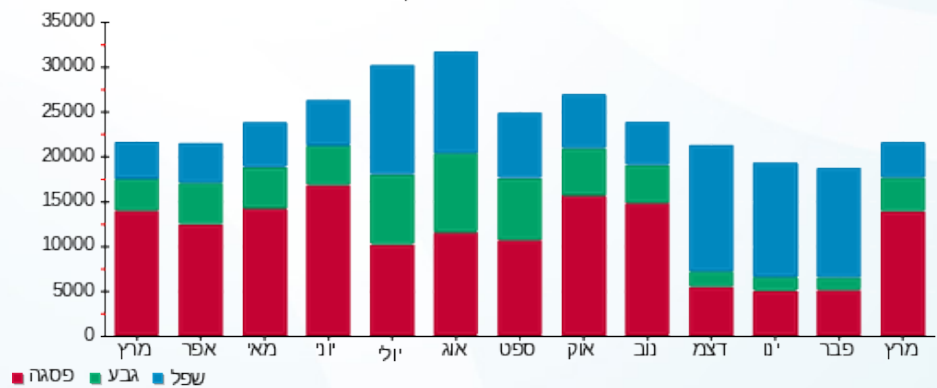

12/04/22 תאריך הפקה:  
 31/03/22 תאריך קריאה נוכחי:  
 01/03/22 תאריך קריאה קודמת:

**שם דייר:** לידיעה לוח חשמל חדש צד דרום - שלב ב משנאי 1  
**שם אתר:** קניון רננים

**לקוח/ה נכבד/ה, אנו מתכבדים להגיש את חישוב צריכת החשמל לתקופה 01/03/22 - 31/03/22:**

**לידיעה לוח חשמל חדש צד דרום שלב ב משנאי 1 - 8 - 00017398(3x0)**

| סוג תעריף                | סוג צריכה | קריאה קודמת | קריאה נוכחית | סה"כ צריכה בקוט"ש | מחיר לקוט"ש בא"ג | סה"כ לתשלום |
|--------------------------|-----------|-------------|--------------|-------------------|------------------|-------------|
| פרטי חשבון עבור תאריכים: |           |             |              |                   |                  |             |
| 777                      | פסגה      | 01/03/22    | 31/03/22     | 391.74            | 46.64            | 182.71 ₪    |
| 778                      | גבע       | 62,851.23   | 63,000.98    | 149.75            | 38.61            | 57.82 ₪     |
| 779                      | שפל       | 142,589.17  | 142,862.74   | 273.58            | 31.90            | 87.27 ₪     |

**סה"כ לדייר:**

| פסגה     | גבע     | שפל     | סה"כ     | שיא ביקוש |
|----------|---------|---------|----------|-----------|
| 391.74   | 149.75  | 273.58  | 815.06   | 4.72      |
| 182.71 ₪ | 57.82 ₪ | 87.27 ₪ | 327.80 ₪ |           |

סה"כ צריכה  
 סה"כ לתשלום

|          |  |                     |
|----------|--|---------------------|
| 0.00 ₪   | <b>תשלום קבוע</b>                        |                     |
| 0.00 ₪   | <b>תשלום עבור גודל חיבור ב KVA (3x0)</b> |                     |
| 327.80 ₪ | <b>סה"כ לתשלום</b>                       | <b>לא כולל מע"מ</b> |

התפלגות חיוב בש"ח לפי תעו"ז

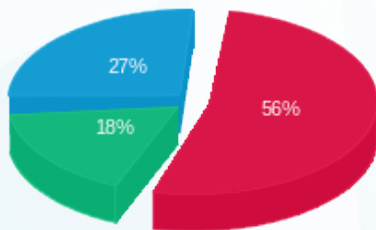

■ פסגה (182.71 ₪)  
 ■ גבע (57.82 ₪)  
 ■ שפל (87.27 ₪)

הסטוריית צריכה בקוט"ש

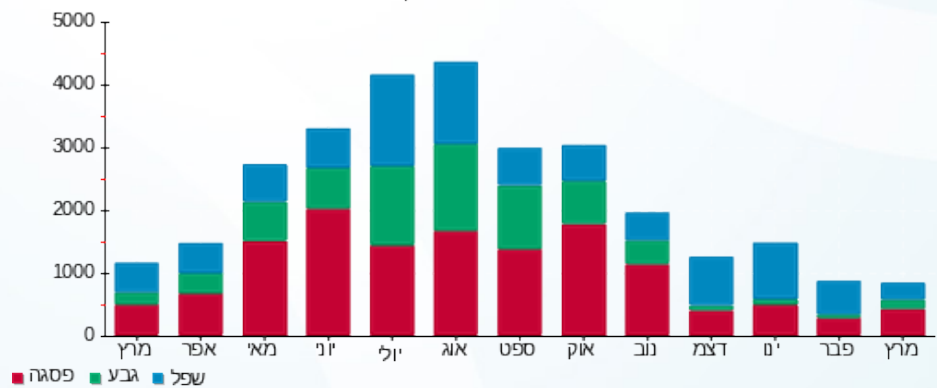



12/04/22

תאריך הפקה:

שם דייר: לידיעה לוח מ"א - שלב א משנאי 2  
שם אתר: קניון רננים

31/03/22

תאריך קריאה נוכחית:

01/03/22

תאריך קריאה קודמת:

לקוח/ה נכבד/ה, אנו מתכבדים להגיש את חישוב צריכת החשמל לתקופה 01/03/22 - 31/03/22:

לידיעה לוח מא שלב א משנאי 2 - 3 - 00025354 (0x0)

| סוג תעריף                | סוג צריכה | קריאה קודמת | קריאה נוכחית | סה"כ צריכה בקוט"ש | מחיר לקוט"ש בא"ג | סה"כ לתשלום |
|--------------------------|-----------|-------------|--------------|-------------------|------------------|-------------|
| פרטי חשבון עבור תאריכים: |           |             |              |                   |                  |             |
| 777                      | פסגה      | 01/03/22    | 31/03/22     | 499.29            | 46.64            | 232.87 ₪    |
| 778                      | גבע       | 525,978.09  | 526,123.44   | 145.35            | 38.61            | 56.12 ₪     |
| 779                      | שפל       | 274,012.63  | 274,198.70   | 186.07            | 31.90            | 59.36 ₪     |

סה"כ לדייר:

| פסגה     | גבע     | שפל     | סה"כ     | שיא ביקוש |
|----------|---------|---------|----------|-----------|
| 499.29   | 145.35  | 186.07  | 830.71   | 6.50      |
| 232.87 ₪ | 56.12 ₪ | 59.36 ₪ | 348.34 ₪ |           |

סה"כ צריכה

סה"כ לתשלום

|          |                                   |              |
|----------|-----------------------------------|--------------|
| 0.00 ₪   | תשלום קבוע                        |              |
| 0.00 ₪   | תשלום עבור גודל חיבור ב KVA (0x0) |              |
| 348.34 ₪ | סה"כ לתשלום                       | לא כולל מע"מ |

התפלגות חיוב בש"ח לפי תעו"ז

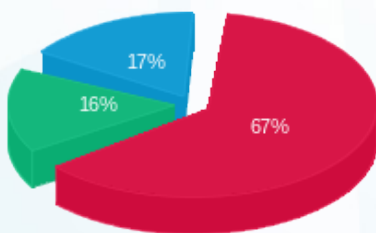

■ פסגה (232.87 ₪)  
■ גבע (56.12 ₪)  
■ שפל (59.36 ₪)

הסטוריית צריכה בקוט"ש

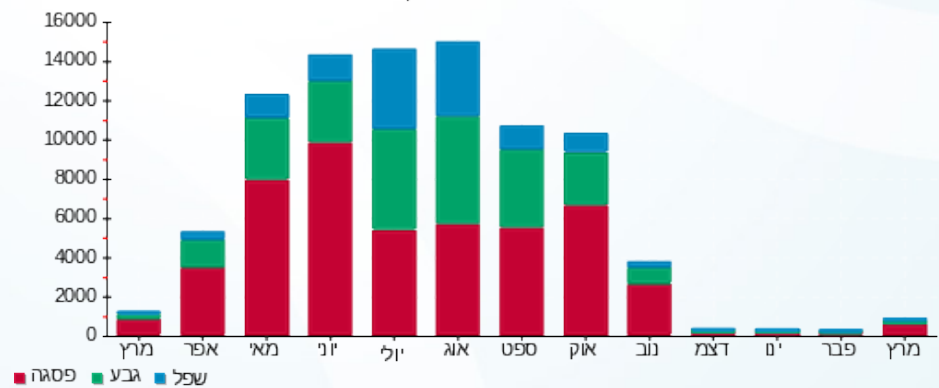

12/04/22 תאריך הפקה:  
 31/03/22 תאריך קריאה נוכחית:  
 01/03/22 תאריך קריאה קודמת:

שם דייר: לידיעה לוח מונה 2 קומה 2  
 שם אתר: קניון רננים

**לקוח/ה נכבד/ה, אנו מתכבדים להגיש את חישוב צריכת החשמל לתקופה 01/03/22 - 31/03/22:**

לידיעה לוח מונה 2 קומה 2 - 2 - 00011174 (3x400)

| סוג תעריף                | סוג צריכה | קריאה קודמת  | קריאה נוכחית | סה"כ צריכה בקוט"ש | מחיר לקוט"ש בא"ג | סה"כ לתשלום |
|--------------------------|-----------|--------------|--------------|-------------------|------------------|-------------|
| פרטי חשבון עבור תאריכים: |           |              |              |                   |                  |             |
|                          |           | 01/03/22     | 31/03/22     |                   |                  |             |
| 777                      | פסגה      | 1,429,161.71 | 1,433,257.54 | 4,095.83          | 46.64            | 1,910.29 ₪  |
| 778                      | גבע       | 763,016.44   | 764,194.54   | 1,178.11          | 38.61            | 454.87 ₪    |
| 779                      | שפל       | 621,929.08   | 624,493.56   | 2,564.48          | 31.90            | 818.07 ₪    |

סה"כ לדייר:

| פסגה       | גבע      | שפל      | סה"כ       | שיא ביקוש |
|------------|----------|----------|------------|-----------|
| 4,095.83   | 1,178.11 | 2,564.48 | 7,838.42   | 44.20     |
| 1,910.29 ₪ | 454.87 ₪ | 818.07 ₪ | 3,183.23 ₪ |           |

סה"כ צריכה  
 סה"כ לתשלום

|            |   |                     |
|------------|---|---------------------|
| 0.00 ₪     | <b>תשלום קבוע</b>                         |                     |
| 73.37 ₪    | <b>תשלום עבור גודל חיבור בKVA (3x400)</b> |                     |
| 3,256.60 ₪ | <b>סה"כ לתשלום</b>                        | <b>לא כולל מע"מ</b> |

התפלגות חיוב בש"ח לפי תע"ז

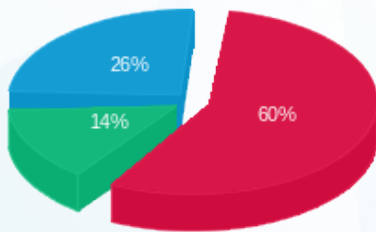

■ פסגה (1,910.29 ₪)  
 ■ גבע (454.87 ₪)  
 ■ שפל (818.07 ₪)

הסטוריית צריכה בקוט"ש

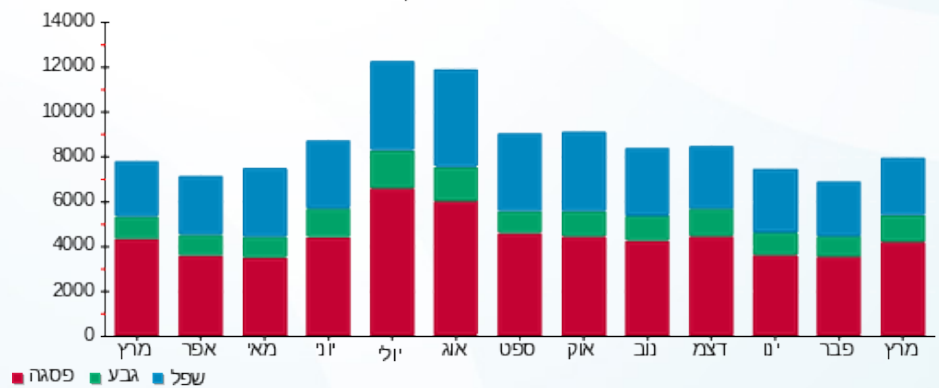



12/04/22

תאריך הפקה:

שם דייר: לידיעה מפוח מפסק Q58 - שלב ב משנאי 2

31/03/22

תאריך קריאה נוכחית:

שם אתר: קניון רננים

01/03/22

תאריך קריאה קודמת:

לקוח/ה נכבד/ה, אנו מתכבדים להגיש את חישוב צריכת החשמל לתקופה 01/03/22 - 31/03/22:

לידיעה מפוח מפסק Q58 שלב ב משנאי 2 - 2 - 00018388 (0x0)

| סוג תעריף                | סוג צריכה | קריאה קודמת | קריאה נוכחית | סה"כ צריכה בקוט"ש | מחיר לקוט"ש בא"ג | סה"כ לתשלום |
|--------------------------|-----------|-------------|--------------|-------------------|------------------|-------------|
| פרטי חשבון עבור תאריכים: |           |             |              |                   |                  |             |
|                          |           | 01/03/22    | 31/03/22     |                   |                  |             |
| 777                      | פסגה      | 989,016.35  | 989,057.75   | 41.40             | 46.64            | 19.31 ₪     |
| 778                      | גבע       | 44,780.82   | 44,795.85    | 15.03             | 38.61            | 5.80 ₪      |
| 779                      | שפל       | 29,217.24   | 29,256.04    | 38.80             | 31.90            | 12.38 ₪     |

סה"כ לדייר:

| פסגה    | גבע    | שפל     | סה"כ    | שיא ביקוש |
|---------|--------|---------|---------|-----------|
| 41.40   | 15.03  | 38.80   | 95.23   | 0.13      |
| 19.31 ₪ | 5.80 ₪ | 12.38 ₪ | 37.49 ₪ |           |

סה"כ צריכה

סה"כ לתשלום

|         |                                   |              |
|---------|-----------------------------------|--------------|
| 0.00 ₪  | תשלום קבוע                        |              |
| 0.00 ₪  | תשלום עבור גודל חיבור ב KVA (0x0) |              |
| 37.49 ₪ | סה"כ לתשלום                       | לא כולל מע"מ |

התפלגות חיוב בש"ח לפי תע"ז

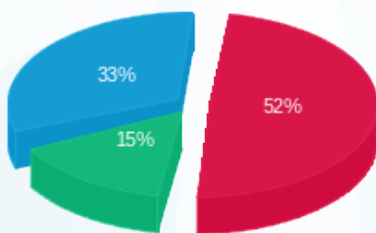

■ פסגה (19.31 ₪)  
■ גבע (5.80 ₪)  
■ שפל (12.38 ₪)

הסטוריית צריכה בקוט"ש

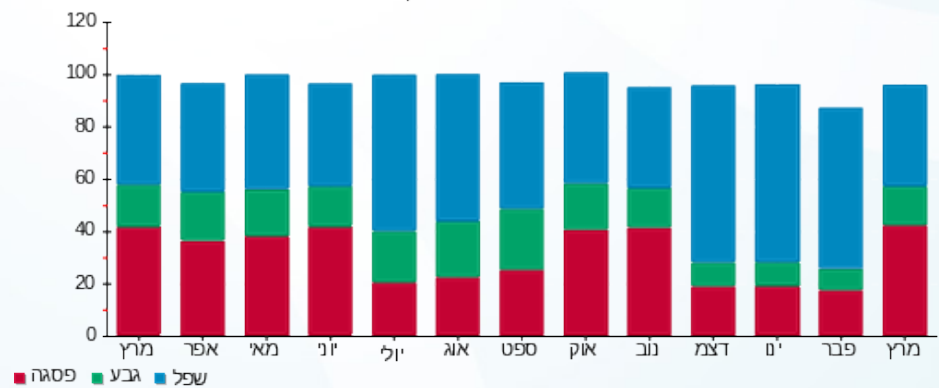

■ פסגה ■ גבע ■ שפל





12/04/22

תאריך הפקדה:

שם דייר: לידיעה ראש שדה ב.חיוני

31/03/22

תאריך קריאה נוכחית:

שם אתר: קניון רננים

01/03/22

תאריך קריאה קודמת:

לקוח/ה נכבד/ה, אנו מתכבדים להגיש את חישוב צריכת החשמל לתקופה 01/03/22 - 31/03/22:

לידיעה ראש שדה ב.חיוני - 6 - 00025354(0x0)

| סוג תעריף                | סוג צריכה | קריאה קודמת | קריאה נוכחית | סה"כ צריכה בקוט"ש | מחיר לקוט"ש בא"ג | סה"כ לתשלום |
|--------------------------|-----------|-------------|--------------|-------------------|------------------|-------------|
| פרטי חשבון עבור תאריכים: |           |             |              |                   |                  |             |
| 777                      | פסגה      | 01/03/22    | 31/03/22     | 13,185.36         | 46.64            | 6,149.65 ₪  |
| 778                      | גבע       | 279,457.22  | 284,316.68   | 4,859.47          | 38.61            | 1,876.24 ₪  |
| 779                      | שפל       | 584,282.31  | 589,737.44   | 5,455.13          | 31.90            | 1,740.19 ₪  |

סה"כ לדייר:

| פסגה       | גבע        | שפל        | סה"כ       | שיא ביקוש |
|------------|------------|------------|------------|-----------|
| 13,185.36  | 4,859.47   | 5,455.13   | 23,499.95  | 49.72     |
| ₪ 6,149.65 | ₪ 1,876.24 | ₪ 1,740.19 | ₪ 9,766.08 |           |

סה"כ צריכה

סה"כ לתשלום

|            |                                  |              |
|------------|----------------------------------|--------------|
| ₪ 0.00     | תשלום קבוע                       |              |
| ₪ 0.00     | תשלום עבור גודל חיבור בKVA (0x0) |              |
| ₪ 9,766.08 | סה"כ לתשלום                      | לא כולל מע"מ |

התפלגות חיוב בש"ח לפי תע"ז

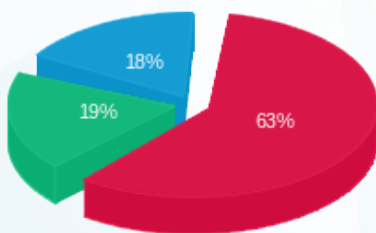

- פסגה (₪ 6,149.65) 63%
- גבע (₪ 1,876.24) 19%
- שפל (₪ 1,740.19) 18%

הסטוריית צריכה בקוט"ש

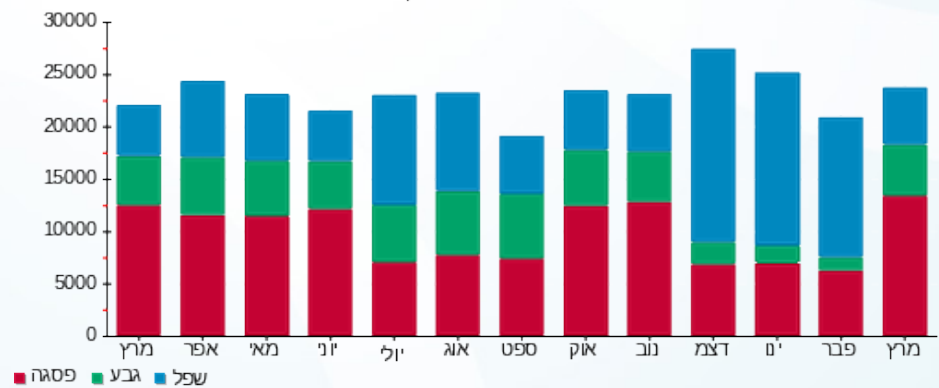



12/04/22

תאריך הפקדה:

שם דייר: לידיעה ראשי שדירת המעצבים  
שם אתר: קניון רננים

31/03/22

תאריך קריאה נוכחית:

01/03/22

תאריך קריאה קודמת:

לקוח/ה נכבד/ה, אנו מתכבדים להגיש את חישוב צריכת החשמל לתקופה 01/03/22 - 31/03/22:

לידיעה ראשי שדירת המעצבים - 4 - 00017320(3x320)

| סוג תעריף                | סוג צריכה | קריאה קודמת  | קריאה נוכחית | סה"כ צריכה בקוט"ש | מחיר לקוט"ש בא"ג | סה"כ לתשלום |
|--------------------------|-----------|--------------|--------------|-------------------|------------------|-------------|
| פרטי חשבון עבור תאריכים: |           |              |              |                   |                  |             |
| 777                      | פסגה      | 01/03/22     | 31/03/22     | 4,492.07          | 46.64            | 2,095.10 ₪  |
| 778                      | גבע       | 1,356,838.18 | 1,358,145.72 | 1,307.55          | 38.61            | 504.84 ₪    |
| 779                      | שפל       | 942,259.16   | 943,274.88   | 1,015.72          | 31.90            | 324.02 ₪    |

סה"כ לדייר:

| פסגה       | גבע      | שפל      | סה"כ       | שיא ביקוש |
|------------|----------|----------|------------|-----------|
| 4,492.07   | 1,307.55 | 1,015.72 | 6,815.34   | 28.64     |
| 2,095.10 ₪ | 504.84 ₪ | 324.02 ₪ | 2,923.96 ₪ |           |

סה"כ צריכה

סה"כ לתשלום

|            |   |                     |
|------------|---|---------------------|
| 0.00 ₪     | <b>תשלום קבוע</b>                         |                     |
| 58.70 ₪    | <b>תשלום עבור גודל חיבור בKVA (3x320)</b> |                     |
| 2,982.66 ₪ | <b>סה"כ לתשלום</b>                        | <b>לא כולל מע"מ</b> |

התפלגות חיוב בש"ח לפי תע"ז

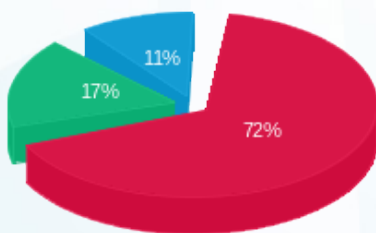

- פסגה (2,095.10 ₪)
- גבע (504.84 ₪)
- שפל (324.02 ₪)

הסטוריית צריכה בקוט"ש

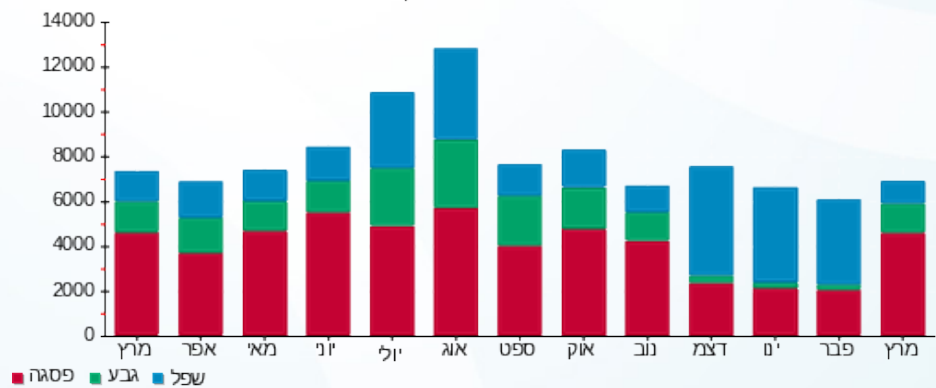



12/04/22 תאריך הפקה:  
 31/03/22 תאריך קריאה נוכחי:  
 01/03/22 תאריך קריאה קודמת:

שם דייר: לדיעה שקע שירות  
 שם אתר: קניון רננים

לקוח/ה נכבד/ה, אנו מתכבדים להגיש את חישוב צריכת החשמל לתקופה 01/03/22 - 31/03/22:

לידיעה שקע שירות - 6 - 00009976 (3x63)

| סוג תעריף                | סוג צריכה | קריאה קודמת | קריאה נוכחית | סה"כ צריכה בקוט"ש | מחיר לקוט"ש בא"ג | סה"כ לתשלום |
|--------------------------|-----------|-------------|--------------|-------------------|------------------|-------------|
| פרטי חשבון עבור תאריכים: |           |             |              |                   |                  |             |
| 777                      | פסגה      | 01/03/22    | 31/03/22     | 0.00              | 46.64            | 0.00 ₪      |
| 778                      | גבע       | 1,242.26    | 1,242.26     | 0.00              | 38.61            | 0.00 ₪      |
| 779                      | שפל       | 697.86      | 697.86       | 0.00              | 31.90            | 0.00 ₪      |

סה"כ לדייר:

| פסגה   | גבע    | שפל    | סה"כ   | שיא ביקוש |
|--------|--------|--------|--------|-----------|
| 0.00   | 0.00   | 0.00   | 0.00   |           |
| 0.00 ₪ | 0.00 ₪ | 0.00 ₪ | 0.00 ₪ |           |

סה"כ צריכה  
 סה"כ לתשלום

|         |                                   |              |
|---------|-----------------------------------|--------------|
| 0.00 ₪  | תשלום קבוע                        |              |
| 11.56 ₪ | תשלום עבור גודל חיבור בKVA (3x63) |              |
| 11.56 ₪ | סה"כ לתשלום                       | לא כולל מע"מ |

התפלגות חיוב בש"ח לפי תעו"ז

פסגה (0.00 ₪)  
 גבע (0.00 ₪)  
 שפל (0.00 ₪)

הסטוריית צריכה בקוט"ש

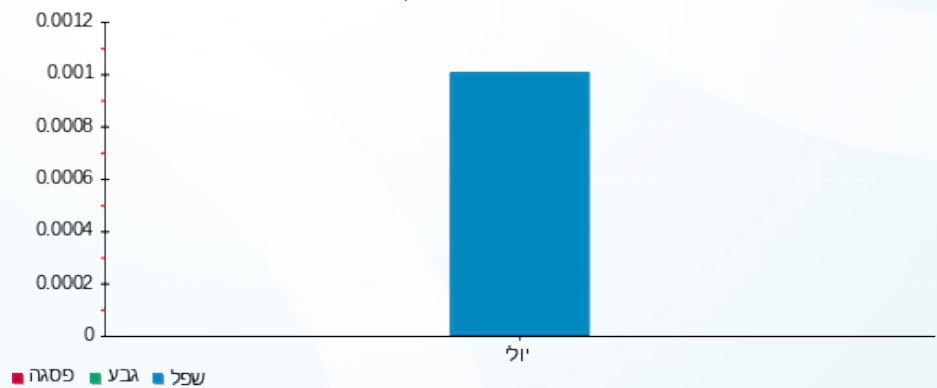



12/04/22

תאריך הפקה:

שם דייר: לדיעה שקע שירות - גרעין 3 שלב ב משנאי 1  
שם אתר: קניון רננים

31/03/22

תאריך קריאה נוכחית:

01/03/22

תאריך קריאה קודמת:

לקוח/ה נכבד/ה, אנו מתכבדים להגיש את חישוב צריכת החשמל לתקופה 01/03/22 - 31/03/22:

לידיעה שקע שירות גרעין 3 שלב ב משנאי 1 - 3 - 00025216(0x0)

| סוג תעריף                | סוג צריכה | קריאה קודמת | קריאה נוכחית | סה"כ צריכה בקוט"ש | מחיר לקוט"ש בא"ג | סה"כ לתשלום |
|--------------------------|-----------|-------------|--------------|-------------------|------------------|-------------|
| פרטי חשבון עבור תאריכים: |           |             |              |                   |                  |             |
| 777                      | פסגה      | 01/03/22    | 31/03/22     | -0.03             | 46.64            | 0.01 ₪      |
| 778                      | גבע       | 693.01      | 692.99       | -0.01             | 38.61            | 0.00 ₪      |
| 779                      | שפל       | 1,282.79    | 1,282.76     | -0.03             | 31.90            | 0.01 ₪      |

סה"כ לדייר:

| פסגה   | גבע    | שפל    | סה"כ   | שיא ביקוש |
|--------|--------|--------|--------|-----------|
| -0.03  | -0.01  | -0.03  | -0.07  | 0.01      |
| 0.01 ₪ | 0.00 ₪ | 0.01 ₪ | 0.03 ₪ |           |

סה"כ צריכה

סה"כ לתשלום

|        |                                   |              |
|--------|-----------------------------------|--------------|
| 0.00 ₪ | תשלום קבוע                        |              |
| 0.00 ₪ | תשלום עבור גודל חיבור ב KVA (0x0) |              |
| 0.03 ₪ | סה"כ לתשלום                       | לא כולל מע"מ |

התפלגות חיוב בש"ח לפי תעו"ז

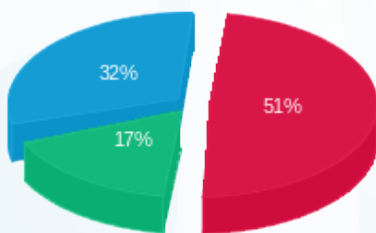

■ פסגה (0.01 ₪)  
■ גבע (0.005 ₪)  
■ שפל (0.009 ₪)

הסטוריית צריכה בקוט"ש

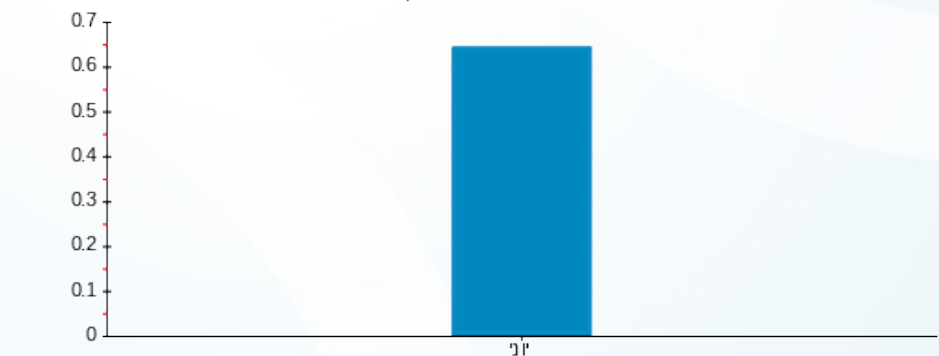

■ פסגה ■ גבע ■ שפל





12/04/22 תאריך הפקה:  
 31/03/22 תאריך קריאה נוכחית:  
 01/03/22 תאריך קריאה קודמת:

שם דייר: ליה לונדון - שלב א משנאי 2  
 שם אתר: קניון רננים

לקוח/ה נכבד/ה, אנו מתכבדים להגיש את חישוב צריכת החשמל לתקופה 01/03/22 - 31/03/22:

ליה לונדון שלב א משנאי 2 - 3 - 00022595(3x63)

| סוג תעריף | סוג צריכה | קריאה קודמת | קריאה נוכחית | סה"כ צריכה בקוט"ש | מחיר לקוט"ש בא"ג         | סה"כ לתשלום |
|-----------|-----------|-------------|--------------|-------------------|--------------------------|-------------|
|           |           |             | 31/03/22     | 01/03/22          | פרטי חשבון עבור תאריכים: |             |
| 777       | פסגה      | 150,309.50  | 150,920.12   | 610.62            | 46.64                    | 284.79 ₪    |
| 778       | גבע       | 77,913.43   | 78,096.89    | 183.46            | 38.61                    | 70.83 ₪     |
| 779       | שפל       | 76,843.10   | 76,928.21    | 85.11             | 31.90                    | 27.15 ₪     |

סה"כ לדייר:

| פסגה     | גבע     | שפל     | סה"כ     | שיא ביקוש |
|----------|---------|---------|----------|-----------|
| 610.62   | 183.46  | 85.11   | 879.19   | 4.18      |
| 284.79 ₪ | 70.83 ₪ | 27.15 ₪ | 382.78 ₪ |           |

סה"כ צריכה  
 סה"כ לתשלום

|          |  |                     |
|----------|--|---------------------|
| 38.53 ₪  | <b>תשלום קבוע</b>                        |                     |
| 11.56 ₪  | <b>תשלום עבור גודל חיבור בKVA (3x63)</b> |                     |
| 432.86 ₪ | <b>סה"כ לתשלום</b>                       | <b>לא כולל מע"מ</b> |

התפלגות חיוב בש"ח לפי תעו"ז

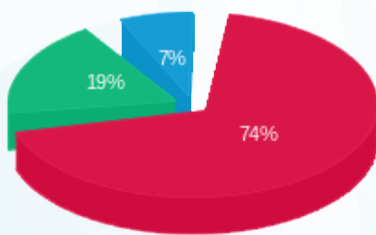

■ פסגה (284.79 ₪)  
 ■ גבע (70.83 ₪)  
 ■ שפל (27.15 ₪)

הסטוריית צריכה בקוט"ש

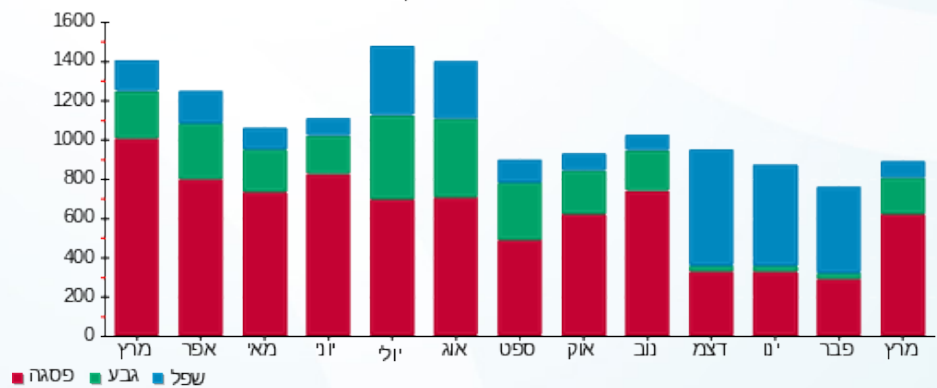

12/04/22 תאריך הפקה:  
 31/03/22 תאריך קריאה נוכחית:  
 01/03/22 תאריך קריאה קודמת:

שם דייר: ללין - שלב א משנאי 2  
 שם אתר: קניון רננים

לקוח/ה נכבד/ה, אנו מתכבדים להגיש את חישוב צריכת החשמל לתקופה 01/03/22 - 31/03/22:

ללין שלב א משנאי 2 - 4 - 00015821(3x63)

| סוג תעריף                | סוג צריכה | קריאה קודמת | קריאה נוכחית | סה"כ צריכה בקוט"ש | מחיר לקוט"ש בא"ג | סה"כ לתשלום |
|--------------------------|-----------|-------------|--------------|-------------------|------------------|-------------|
| פרטי חשבון עבור תאריכים: |           |             |              |                   |                  |             |
| 777                      | פסגה      | 01/03/22    | 31/03/22     | 1,511.12          | 46.64            | 704.79 ₪    |
| 778                      | גבע       | 225,189.01  | 225,681.02   | 492.01            | 38.61            | 189.97 ₪    |
| 779                      | שפל       | 225,316.12  | 225,603.51   | 287.38            | 31.90            | 91.68 ₪     |

סה"כ לדייר:

| פסגה     | גבע      | שפל     | סה"כ     | שיא ביקוש |
|----------|----------|---------|----------|-----------|
| 1,511.12 | 492.01   | 287.38  | 2,290.52 | 8.12      |
| 704.79 ₪ | 189.97 ₪ | 91.68 ₪ | 986.43 ₪ |           |

סה"כ צריכה  
 סה"כ לתשלום

|            |                                   |              |
|------------|-----------------------------------|--------------|
| 214.45 ₪   | תשלום קבוע                        |              |
| 11.56 ₪    | תשלום עבור גודל חיבור בKVA (3x63) |              |
| 1,212.44 ₪ | סה"כ לתשלום                       | לא כולל מע"מ |

התפלגות חיוב בש"ח לפי תעו"ז

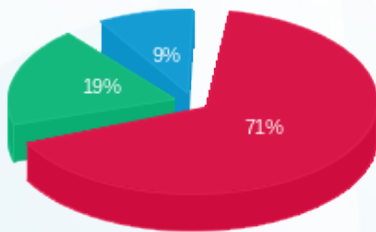

■ פסגה (704.79 ₪)  
 ■ גבע (189.97 ₪)  
 ■ שפל (91.68 ₪)

הסטוריית צריכה בקוט"ש

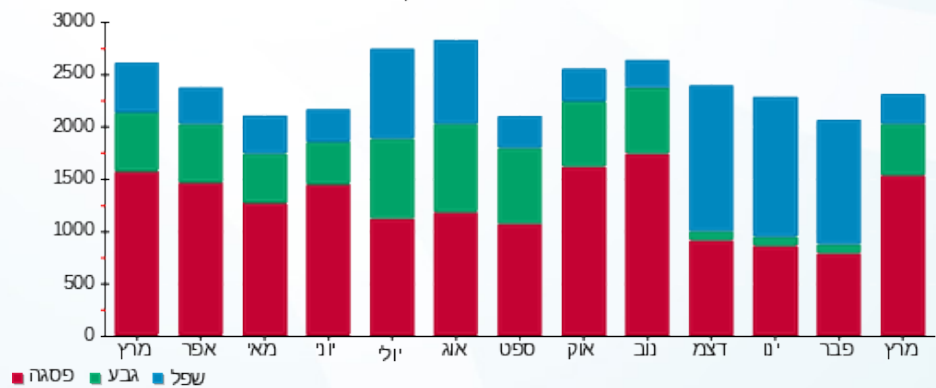

12/04/22 תאריך הפקה:  
 31/03/22 תאריך קריאה נוכחית:  
 01/03/22 תאריך קריאה קודמת:

שם דייר: לקה - דוכן - גרעין 3 שלב ב משנאי 2  
 שם אתר: קניון רננים

**לקוח/ה נכבד/ה, אנו מתכבדים להגיש את חישוב צריכת החשמל לתקופה 01/03/22 - 31/03/22:**

**דוכן לקה גרעין 3 שלב ב משנאי 2 - 4 - 00025216 (3x40)**

| סוג תעריף | סוג צריכה | קריאה קודמת | קריאה נוכחית | סה"כ צריכה בקוט"ש | מחיר לקוט"ש בא"ג         | סה"כ לתשלום |
|-----------|-----------|-------------|--------------|-------------------|--------------------------|-------------|
|           |           |             | 31/03/22     | 01/03/22          | פרטי חשבון עבור תאריכים: |             |
| 777       | פסגה      | 9,783.21    | 9,841.96     | 58.75             | 46.64                    | 27.40 ₪     |
| 778       | גבע       | 6,122.60    | 6,138.45     | 15.85             | 38.61                    | 6.12 ₪      |
| 779       | שפל       | 5,994.71    | 6,007.32     | 12.61             | 31.90                    | 4.02 ₪      |

**סה"כ לדייר:**

| פסגה    | גבע    | שפל    | סה"כ    | שיא ביקוש |
|---------|--------|--------|---------|-----------|
| 58.75   | 15.85  | 12.61  | 87.21   | 0.63      |
| 27.40 ₪ | 6.12 ₪ | 4.02 ₪ | 37.54 ₪ |           |

סה"כ צריכה  
 סה"כ לתשלום

|          |  |                     |
|----------|--|---------------------|
| 214.45 ₪ | <b>תשלום קבוע</b>                        |                     |
| 7.34 ₪   | <b>תשלום עבור גודל חיבור בKVA (3x40)</b> |                     |
| 259.33 ₪ | <b>סה"כ לתשלום</b>                       | <b>לא כולל מע"מ</b> |

התפלגות חיוב בש"ח לפי תעו"ז

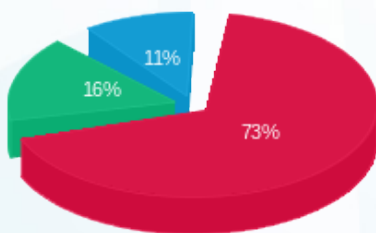

■ פסגה (27.40 ₪)  
 ■ גבע (6.12 ₪)  
 ■ שפל (4.02 ₪)

הסטוריית צריכה בקוט"ש

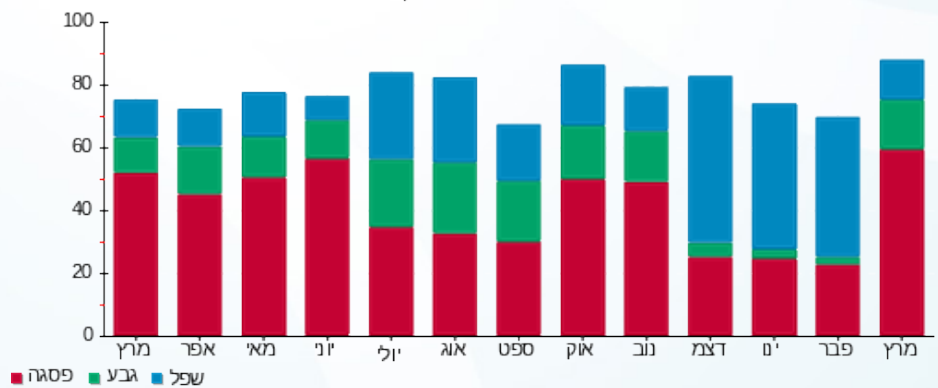

12/04/22 תאריך הפקדה:  
 31/03/22 תאריך קריאה נוכחית:  
 01/03/22 תאריך קריאה קודמת:

שם דייר: מ.א תכשיטי יוקרה  
 שם אתר: קניון רננים

**לקוח/ה נכבד/ה, אנו מתכבדים להגיש את חישוב צריכת החשמל לתקופה 01/03/22 - 31/03/22:**

מ.א תכשיטי יוקרה - 1 - 17312971(3x40)

| סוג תעריף                | סוג צריכה | קריאה קודמת | קריאה נוכחית | סה"כ צריכה בקוט"ש | מחיר לקוט"ש בא"ג | סה"כ לתשלום |
|--------------------------|-----------|-------------|--------------|-------------------|------------------|-------------|
| פרטי חשבון עבור תאריכים: |           |             |              |                   |                  |             |
| 777                      | פסגה      | 01/03/22    | 31/03/22     | 315.60            | 46.64            | 147.20 ₪    |
| 778                      | גבע       | 2,401.30    | 2,496.20     | 94.90             | 38.61            | 36.64 ₪     |
| 779                      | שפל       | 4,097.00    | 4,163.50     | 66.50             | 31.90            | 21.21 ₪     |

סה"כ לדייר:

| פסגה     | גבע     | שפל     | סה"כ     | שיא ביקוש |
|----------|---------|---------|----------|-----------|
| 315.60   | 94.90   | 66.50   | 477.00   | 6.97      |
| 147.20 ₪ | 36.64 ₪ | 21.21 ₪ | 205.05 ₪ |           |

סה"כ צריכה  
 סה"כ לתשלום

|          |  |                     |
|----------|--|---------------------|
| 214.45 ₪ | <b>תשלום קבוע</b>                        |                     |
| 7.34 ₪   | <b>תשלום עבור גודל חיבור בKVA (3x40)</b> |                     |
| 426.84 ₪ | <b>סה"כ לתשלום</b>                       | <b>לא כולל מע"מ</b> |

התפלגות חיוב בש"ח לפי תעו"ז

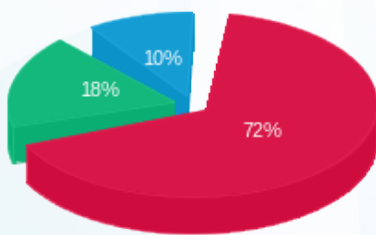

פסגה (147.20 ₪) 72%  
 גבע (36.64 ₪) 18%  
 שפל (21.21 ₪) 10%

הסטוריית צריכה בקוט"ש

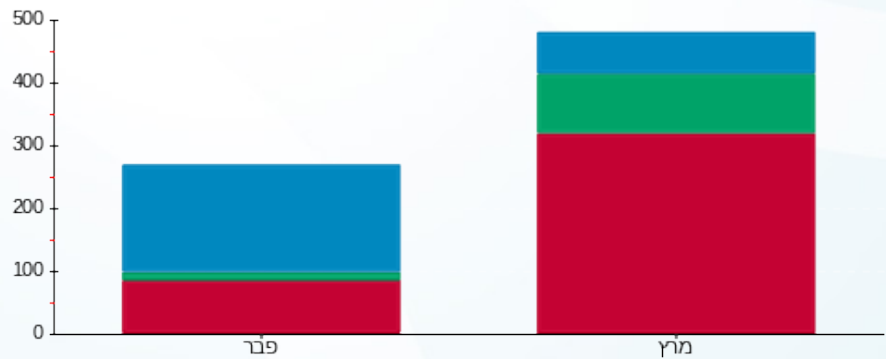

פסגה גבע שפל

12/04/22 תאריך הפקה:  
 31/03/22 תאריך קריאה נוכחית:  
 01/03/22 תאריך קריאה קודמת:

שם דייר: מאק - שלב א משנאי 1  
 שם אתר: קניון רננים

לקוח/ה נכבד/ה, אנו מתכבדים להגיש את חישוב צריכת החשמל לתקופה 01/03/22 - 31/03/22:

מאק - שלב א משנאי 1 - 21055405 (0x0)

| סוג תעריף                | סוג צריכה | קריאה קודמת | קריאה נוכחית | סה"כ צריכה בקוט"ש | מחיר לקוט"ש בא"ג | סה"כ לתשלום |
|--------------------------|-----------|-------------|--------------|-------------------|------------------|-------------|
| פרטי חשבון עבור תאריכים: |           |             |              |                   |                  |             |
| 777                      | פסגה      | 01/03/22    | 31/03/22     | 1,429.60          | 46.64            | 666.77 ₪    |
| 778                      | גבע       | 231.40      | 691.40       | 460.00            | 38.61            | 177.61 ₪    |
| 779                      | שפל       | 1,969.70    | 2,809.10     | 839.40            | 31.90            | 267.77 ₪    |

סה"כ לדייר:

| פסגה     | גבע      | שפל      | סה"כ       | שיא ביקוש |
|----------|----------|----------|------------|-----------|
| 1,429.60 | 460.00   | 839.40   | 2,729.00   | 10.39     |
| 666.77 ₪ | 177.61 ₪ | 267.77 ₪ | 1,112.14 ₪ |           |

סה"כ צריכה  
 סה"כ לתשלום

|            |   |                     |
|------------|---|---------------------|
| 214.45 ₪   | <b>תשלום קבוע</b>                       |                     |
| 0.00 ₪     | <b>תשלום עבור גודל חיבור בKVA (0x0)</b> |                     |
| 1,326.59 ₪ | <b>סה"כ לתשלום</b>                      | <b>לא כולל מע"מ</b> |

התפלגות חיוב בש"ח לפי תע"ז

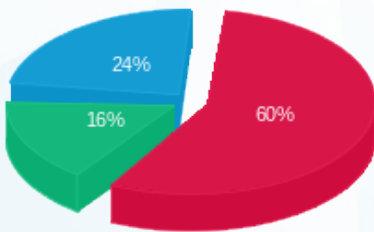

■ פסגה (666.77 ₪)  
 ■ גבע (177.61 ₪)  
 ■ שפל (267.77 ₪)

הסטוריית צריכה בקוט"ש

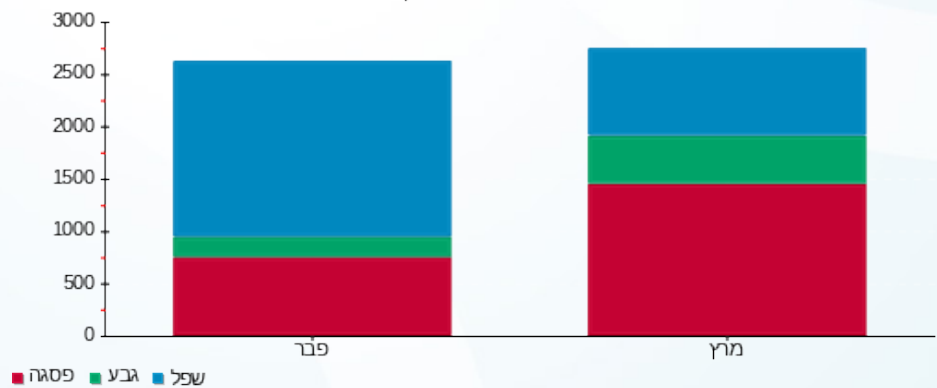

12/04/22 תאריך הפקה:  
 31/03/22 תאריך קריאה נוכחית:  
 01/03/22 תאריך קריאה קודמת:

**שם דייר:** מגה ספורט - שלב א משנאי 1  
**שם אתר:** קניון רננים

**לקוח/ה נכבד/ה, אנו מתכבדים להגיש את חישוב צריכת החשמל לתקופה 01/03/22 - 31/03/22:**

**מגה ספורט - שלב א משנאי 1 - 4 - 00013195 (3x63)**

| סוג תעריף | סוג צריכה | קריאה קודמת | קריאה נוכחית | סה"כ צריכה בקוט"ש | מחיר לקוט"ש בא"ג         | סה"כ לתשלום |
|-----------|-----------|-------------|--------------|-------------------|--------------------------|-------------|
|           |           |             | 31/03/22     | 01/03/22          | פרטי חשבון עבור תאריכים: |             |
| 777       | פסגה      | 351,387.69  | 353,165.85   | 1,778.16          | 46.64                    | 829.33 ₪    |
| 778       | גבע       | 202,097.12  | 202,611.80   | 514.67            | 38.61                    | 198.72 ₪    |
| 779       | שפל       | 139,025.53  | 139,397.30   | 371.76            | 31.90                    | 118.59 ₪    |

**סה"כ לדייר:**

| פסגה     | גבע      | שפל      | סה"כ       | שיא ביקוש |
|----------|----------|----------|------------|-----------|
| 1,778.16 | 514.67   | 371.76   | 2,664.60   | 8.52      |
| 829.33 ₪ | 198.72 ₪ | 118.59 ₪ | 1,146.64 ₪ |           |

סה"כ צריכה  
סה"כ לתשלום

|            |  |                     |
|------------|--|---------------------|
| 214.45 ₪   | <b>תשלום קבוע</b>                        |                     |
| 11.56 ₪    | <b>תשלום עבור גודל חיבור בKVA (3x63)</b> |                     |
| 1,372.65 ₪ | <b>סה"כ לתשלום</b>                       | <b>לא כולל מע"מ</b> |

התפלגות חיוב בש"ח לפי תע"ז

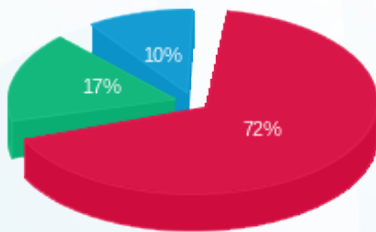

■ פסגה (829.33 ₪)  
 ■ גבע (198.72 ₪)  
 ■ שפל (118.59 ₪)

הסטוריית צריכה בקוט"ש

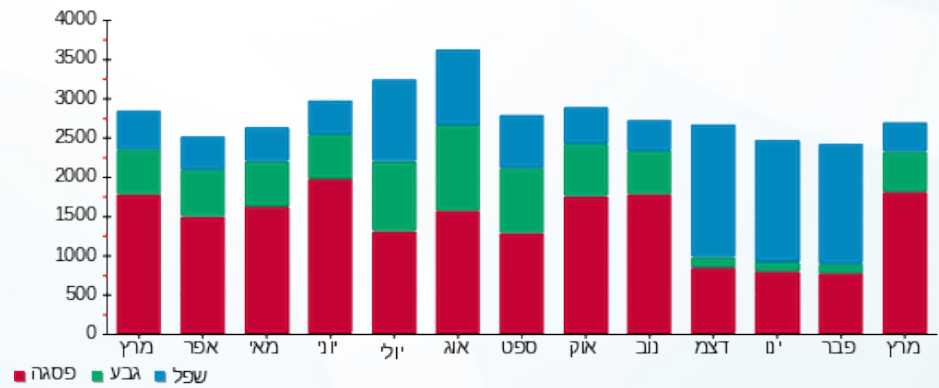

12/04/22 תאריך הפקה:  
 31/03/22 תאריך קריאה נוכחית:  
 01/03/22 תאריך קריאה קודמת:

שם דייר: מגנוליה  
 שם אתר: קניון רננים

לקוח/ה נכבד/ה, אנו מתכבדים להגיש את חישוב צריכת החשמל לתקופה 01/03/22 - 31/03/22:

מגנוליה - 6 - 00010933 (3x63)

| סה"כ לתשלום | מחיר לקוט"ש בא"ג | סה"כ צריכה בקוט"ש | קריאה נוכחית | קריאה קודמת | סוג צריכה | סוג תעריף                |
|-------------|------------------|-------------------|--------------|-------------|-----------|--------------------------|
|             |                  |                   | 31/03/22     | 01/03/22    |           | פרטי חשבון עבור תאריכים: |
| 213.58 ₪    | 46.64            | 457.94            | 29,232.11    | 28,774.18   | פסגה      | 777                      |
| 66.85 ₪     | 38.61            | 173.14            | 15,548.64    | 15,375.51   | גבע       | 778                      |
| 94.04 ₪     | 31.90            | 294.79            | 48,039.13    | 47,744.34   | שפל       | 779                      |

סה"כ לדייר:

| שיא ביקוש | סה"כ     | שפל     | גבע     | פסגה     |
|-----------|----------|---------|---------|----------|
| 1.61      | 925.86   | 294.79  | 173.14  | 457.94   |
|           | 374.47 ₪ | 94.04 ₪ | 66.85 ₪ | 213.58 ₪ |

סה"כ צריכה  
 סה"כ לתשלום

|          |  |                     |
|----------|--|---------------------|
| 214.45 ₪ | <b>תשלום קבוע</b>                        |                     |
| 11.56 ₪  | <b>תשלום עבור גודל חיבור בKVA (3x63)</b> |                     |
| 600.47 ₪ | <b>סה"כ לתשלום</b>                       | <b>לא כולל מע"מ</b> |

התפלגות חיוב בש"ח לפי תע"ז

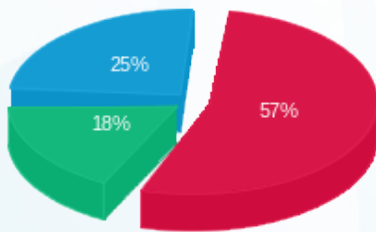

■ פסגה (213.58 ₪)  
 ■ גבע (66.85 ₪)  
 ■ שפל (94.04 ₪)

הסטוריית צריכה בקוט"ש

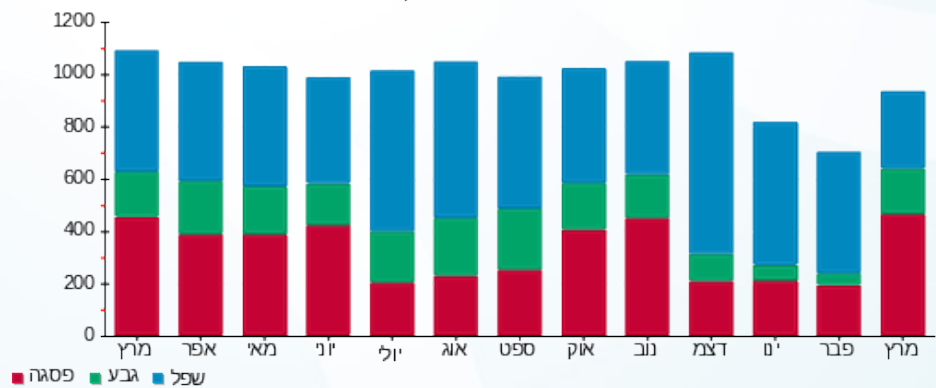



12/04/22 תאריך הפקדה:  
 31/03/22 תאריך קריאה נוכחית:  
 01/03/22 תאריך קריאה קודמת:

שם דייר: מובי סייל - שלב א משנאי 1  
 שם אתר: קניון רננים

לקוח/ה נכבד/ה, אנו מתכבדים להגיש את חישוב צריכת החשמל לתקופה 01/03/22 - 31/03/22:

מובי סייל - שלב א משנאי 1 - 1 - 00015789 (3x80)

| סוג תעריף                | סוג צריכה | קריאה קודמת | קריאה נוכחית | סה"כ צריכה בקוט"ש | מחיר לקוט"ש בא"ג | סה"כ לתשלום |
|--------------------------|-----------|-------------|--------------|-------------------|------------------|-------------|
| פרטי חשבון עבור תאריכים: |           |             |              |                   |                  |             |
| 777                      | פסגה      | 01/03/22    | 31/03/22     | 666.95            | 46.64            | 311.07 ₪    |
| 778                      | גבע       | 285,066.59  | 285,273.63   | 207.04            | 38.61            | 79.94 ₪     |
| 779                      | שפל       | 189,379.26  | 189,427.86   | 48.60             | 31.90            | 15.50 ₪     |

סה"כ לדייר:

| פסגה     | גבע     | שפל     | סה"כ     | שיא ביקוש |
|----------|---------|---------|----------|-----------|
| 666.95   | 207.04  | 48.60   | 922.59   | 3.95      |
| ₪ 311.07 | ₪ 79.94 | ₪ 15.50 | ₪ 406.51 |           |

סה"כ צריכה  
 סה"כ לתשלום

|          |  |                     |
|----------|--|---------------------|
| 214.45 ₪ | <b>תשלום קבוע</b>                        |                     |
| 14.67 ₪  | <b>תשלום עבור גודל חיבור בKVA (3x80)</b> |                     |
| 635.63 ₪ | <b>סה"כ לתשלום</b>                       | <b>לא כולל מע"מ</b> |

התפלגות חיוב בש"ח לפי תע"ז

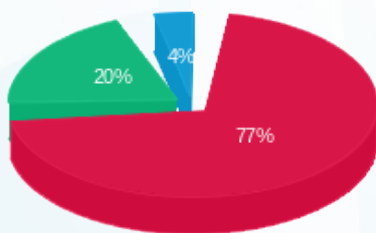

■ פסגה (₪ 311.07)  
 ■ גבע (₪ 79.94)  
 ■ שפל (₪ 15.50)

הסטוריית צריכה בקוט"ש

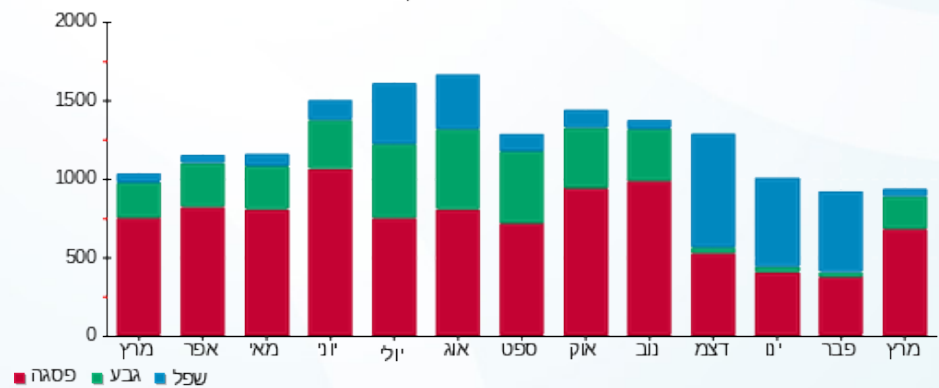



12/04/22

תאריך הפקה:

שם דייר: מוטי מנחם עיצוב שיער - שלב ב משנאי 2  
שם אתר: קניון רננים

31/03/22

תאריך קריאה נוכחית:

01/03/22

תאריך קריאה קודמת:

לקוח/ה נכבד/ה, אנו מתכבדים להגיש את חישוב צריכת החשמל לתקופה 01/03/22 - 31/03/22:

מוטי מנחם עיצוב שיער שלב ב משנאי 2 - 7 - 00017405 (3x63)

| סוג תעריף | סוג צריכה | קריאה קודמת | קריאה נוכחית | סה"כ צריכה בקוט"ש | מחיר לקוט"ש בא"ג | סה"כ לתשלום |
|-----------|-----------|-------------|--------------|-------------------|------------------|-------------|
|           |           | 01/03/22    | 31/03/22     |                   |                  |             |
| 777       | פסגה      | 313,285.77  | 314,703.24   | 1,417.47          | 46.64            | 661.11 ₪    |
| 778       | גבע       | 191,126.25  | 191,363.66   | 237.41            | 38.61            | 91.66 ₪     |
| 779       | שפל       | 144,769.62  | 144,848.48   | 78.86             | 31.90            | 25.16 ₪     |

סה"כ לדייר:

| פסגה     | גבע     | שפל     | סה"כ     | שיא ביקוש |
|----------|---------|---------|----------|-----------|
| 1,417.47 | 237.41  | 78.86   | 1,733.73 | 10.70     |
| 661.11 ₪ | 91.66 ₪ | 25.16 ₪ | 777.93 ₪ |           |

סה"כ צריכה

סה"כ לתשלום

|          |                                    |              |
|----------|------------------------------------|--------------|
| 38.53 ₪  | תשלום קבוע                         |              |
| 11.56 ₪  | תשלום עבור גודל חיבור ב KVA (3x63) |              |
| 828.01 ₪ | סה"כ לתשלום                        | לא כולל מע"מ |

התפלגות חיוב בש"ח לפי תעו"ז

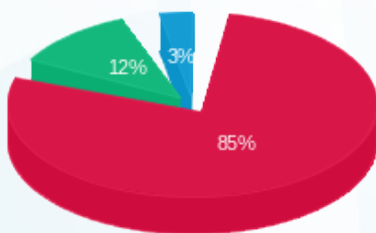

- פסגה (661.11 ₪)
- גבע (91.66 ₪)
- שפל (25.16 ₪)

הסטוריית צריכה בקוט"ש

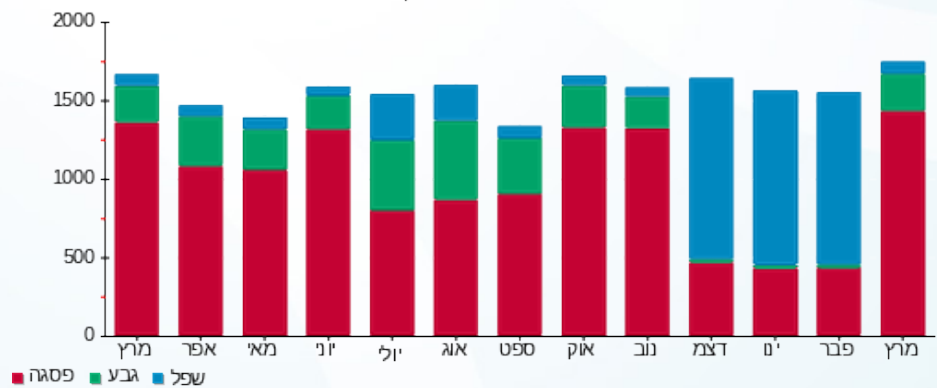



12/04/22

תאריך הפקה:

שם דייר: מוטי מנחם עיצוב שיער-מזגן - שלב ב משנאי 1  
שם אתר: קניון רננים

31/03/22

תאריך קריאה נוכחית:

01/03/22

תאריך קריאה קודמת:

לקוח/ה נכבד/ה, אנו מתכבדים להגיש את חישוב צריכת החשמל לתקופה 01/03/22 - 31/03/22:

מוטי מנחם עיצוב שיער-מזגן שלב ב משנאי 1 - 6 - 00017401(3x63)

| סוג תעריף | סוג צריכה | קריאה קודמת | קריאה נוכחית | סה"כ צריכה בקוט"ש | מחיר לקוט"ש בא"ג | סה"כ לתשלום |
|-----------|-----------|-------------|--------------|-------------------|------------------|-------------|
|           |           | 01/03/22    | 31/03/22     |                   |                  |             |
| 777       | פסגה      | 193,000.86  | 193,854.50   | 853.64            | 46.64            | 398.14 ₪    |
| 778       | גבע       | 138,513.27  | 138,613.44   | 100.18            | 38.61            | 38.68 ₪     |
| 779       | שפל       | 84,521.72   | 84,523.63    | 1.90              | 31.90            | 0.61 ₪      |

סה"כ לדיר:

| פסגה     | גבע     | שפל    | סה"כ     | שיא ביקוש |
|----------|---------|--------|----------|-----------|
| 853.64   | 100.18  | 1.90   | 955.72   | 15.89     |
| 398.14 ₪ | 38.68 ₪ | 0.61 ₪ | 437.42 ₪ |           |

סה"כ צריכה

סה"כ לתשלום

|          |                                   |              |
|----------|-----------------------------------|--------------|
| 38.53 ₪  | תשלום קבוע                        |              |
| 11.56 ₪  | תשלום עבור גודל חיבור בKVA (3x63) |              |
| 487.51 ₪ | סה"כ לתשלום                       | לא כולל מע"מ |

התפלגות חיוב בש"ח לפי תעו"ז

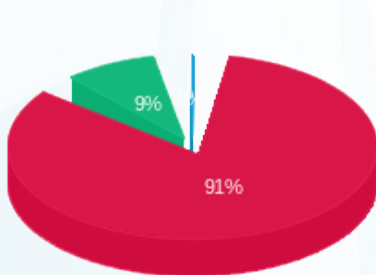

- פסגה (398.14 ₪) 91%
- גבע (38.68 ₪) 9%
- שפל (0.61 ₪)

הסטוריית צריכה בקוט"ש

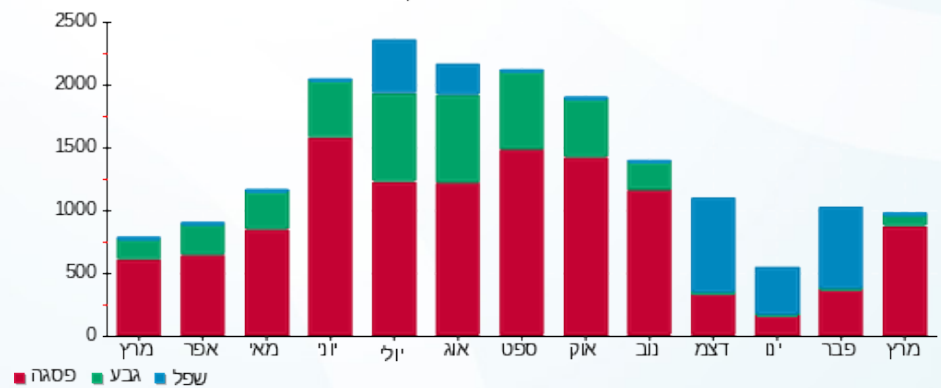

12/04/22 תאריך הפקה:  
 31/03/22 תאריך קריאה נוכחית:  
 01/03/22 תאריך קריאה קודמת:

שם דייר: מחסן 26 מפלס P1 - שלב א  
 שם אתר: קניון רננים  
 תאריך כניסה: 20/03/22

**לקוח/ה נכבד/ה, אנו מתכבדים להגיש את חישוב צריכת החשמל לתקופה 20/03/22 - 31/03/22:**

**מחסן 26 מפלס P1 - שלב א - 4 - 21055213(3x20)**

| סוג תעריף                | סוג צריכה | קריאה קודמת | קריאה נוכחית | סה"כ צריכה בקוט"ש | מחיר לקוט"ש בא"ג | סה"כ לתשלום |
|--------------------------|-----------|-------------|--------------|-------------------|------------------|-------------|
| פרטי חשבון עבור תאריכים: |           |             |              |                   |                  |             |
| 777                      | פסגה      | 20/03/22    | 31/03/22     | 0.10              | 46.64            | 0.05 ₪      |
| 778                      | גבע       | 0.00        | 0.00         | 0.00              | 38.61            | 0.00 ₪      |
| 779                      | שפל       | 0.00        | 0.00         | 0.00              | 31.90            | 0.00 ₪      |

**סה"כ לדייר:**

| פסגה   | גבע    | שפל    | סה"כ   | שיא ביקוש |
|--------|--------|--------|--------|-----------|
| 0.10   | 0.00   | 0.00   | 0.10   | 0.04      |
| 0.05 ₪ | 0.00 ₪ | 0.00 ₪ | 0.05 ₪ |           |

סה"כ צריכה  
 סה"כ לתשלום

|          |  |                     |
|----------|--|---------------------|
| 214.45 ₪ | <b>תשלום קבוע</b>                        |                     |
| 1.42 ₪   | <b>תשלום עבור גודל חיבור בKVA (3x20)</b> |                     |
| 215.92 ₪ | <b>סה"כ לתשלום</b>                       | <b>לא כולל מע"מ</b> |

התפלגות חיוב בש"ח לפי תע"ז



- פסגה (0.05 ₪)
- גבע (0.00 ₪)
- שפל (0.00 ₪)

הסטוריית צריכה בקוט"ש

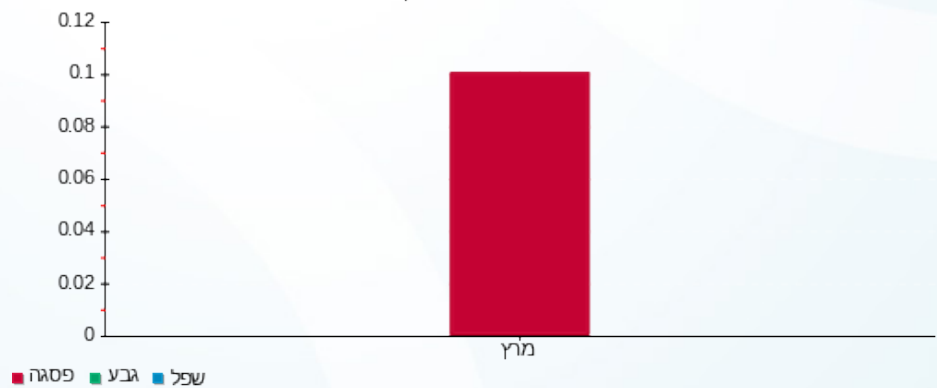

12/04/22 תאריך הפקה:  
 31/03/22 תאריך קריאה נוכחית:  
 01/03/22 תאריך קריאה קודמת:

שם דייר: מחסן 27/1 מפלס P1 - שלב א  
 שם אתר: קניון רננים  
 תאריך כניסה: 20/03/22

**לקוח/ה נכבד/ה, אנו מתכבדים להגיש את חישוב צריכת החשמל לתקופה 20/03/22 - 31/03/22:**

**מחסן 27/1 מפלס P1 - שלב א - 2 - 21055213(3x20)**

| סה"כ לתשלום | מחיר לקוט"ש בא"ג | סה"כ צריכה בקוט"ש | קריאה נוכחית | קריאה קודמת | סוג צריכה | סוג תעריף                |
|-------------|------------------|-------------------|--------------|-------------|-----------|--------------------------|
|             |                  |                   | 31/03/22     | 20/03/22    |           | פרטי חשבון עבור תאריכים: |
| 1.51 ₪      | 46.64            | 3.24              | 3.30         | 0.06        | פסגה      | 777                      |
| 0.18 ₪      | 38.61            | 0.46              | 0.46         | 0.00        | גבע       | 778                      |
| 0.58 ₪      | 31.90            | 1.82              | 1.82         | 0.00        | שפל       | 779                      |

**סה"כ לדייר:**

| שיא ביקוש | סה"כ   | שפל    | גבע    | פסגה   | סה"כ צריכה  |
|-----------|--------|--------|--------|--------|-------------|
| 0.23      | 5.52   | 1.82   | 0.46   | 3.24   | סה"כ לתשלום |
|           | 2.27 ₪ | 0.58 ₪ | 0.18 ₪ | 1.51 ₪ |             |

|          |  |                     |
|----------|--|---------------------|
| 214.45 ₪ | <b>תשלום קבוע</b>                        |                     |
| 1.42 ₪   | <b>תשלום עבור גודל חיבור בKVA (3x20)</b> |                     |
| 218.14 ₪ | <b>סה"כ לתשלום</b>                       | <b>לא כולל מע"מ</b> |

התפלגות חיוב בש"ח לפי תעו"ז

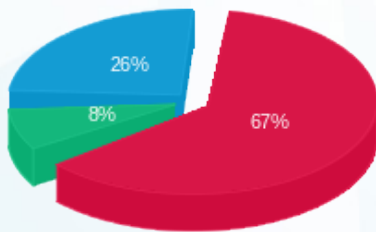

■ פסגה (1.51 ₪)  
 ■ גבע (0.18 ₪)  
 ■ שפל (0.58 ₪)

הסטוריית צריכה בקוט"ש

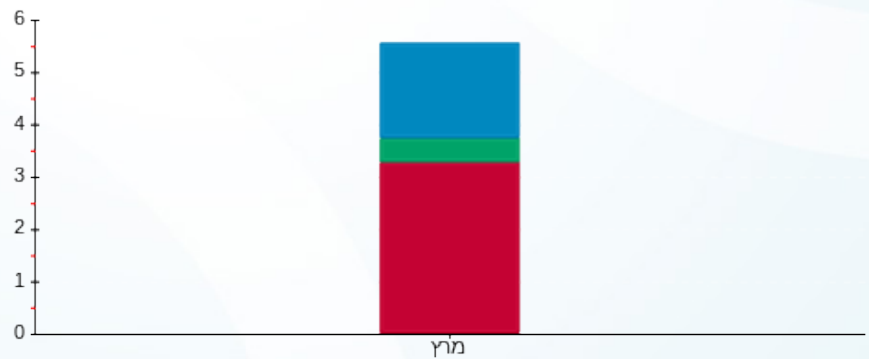

■ פסגה ■ גבע ■ שפל

12/04/22 תאריך הפקה:  
 31/03/22 תאריך קריאה נוכחי:  
 01/03/22 תאריך קריאה קודמת:

שם דייר: מחסן 28 מוזן מחדר חשמל גרעין 5 בחניון n-2  
 שם אתר: קניון רננים

**לקוח/ה נכבד/ה, אנו מתכבדים להגיש את חישוב צריכת החשמל לתקופה 01/03/22 - 31/03/22:**

מחסן 28 מוזן מחדר חשמל גרעין 5 בחניון n-2 - 1 - 17313383(1x20)

| סוג תעריף                | סוג צריכה | קריאה קודמת | קריאה נוכחית | סה"כ צריכה בקוט"ש | מחיר לקוט"ש בא"ג | סה"כ לתשלום |
|--------------------------|-----------|-------------|--------------|-------------------|------------------|-------------|
| פרטי חשבון עבור תאריכים: |           |             |              |                   |                  |             |
| 777                      | פסגה      | 01/03/22    | 31/03/22     | 0.50              | 46.64            | 2,712.00    |
| 778                      | גבע       | 1,423.10    | 1,423.10     | 0.00              | 38.61            | 2,711.50    |
| 779                      | שפל       | 4,555.10    | 4,555.10     | 0.00              | 31.90            | 2,712.00    |

סה"כ לדייר:

| פסגה   | גבע    | שפל    | סה"כ   | שיא ביקוש |
|--------|--------|--------|--------|-----------|
| 0.50   | 0.00   | 0.00   | 0.50   | 1.11      |
| 0.23 ₪ | 0.00 ₪ | 0.00 ₪ | 0.23 ₪ |           |

סה"כ צריכה  
 סה"כ לתשלום

|          |  |                     |
|----------|--|---------------------|
| 214.45 ₪ | <b>תשלום קבוע</b>                        |                     |
| 1.22 ₪   | <b>תשלום עבור גודל חיבור בKVA (1x20)</b> |                     |
| 215.91 ₪ | <b>סה"כ לתשלום</b>                       | <b>לא כולל מע"מ</b> |

התפלגות חיוב בש"ח לפי תעו"ז



פסגה (0.23 ₪)  
 גבע (0.00 ₪)  
 שפל (0.00 ₪)

הסטוריית צריכה בקוט"ש

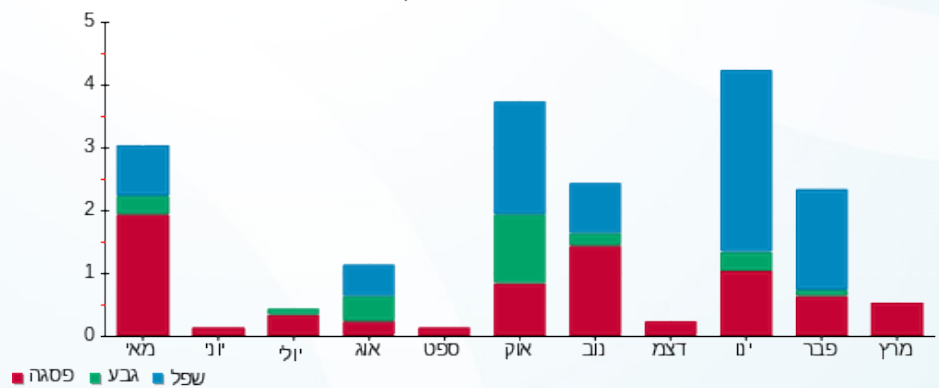

12/04/22 תאריך הפקה:  
 31/03/22 תאריך קריאה נוכחית:  
 01/03/22 תאריך קריאה קודמת:

שם דייר: מחסן 28 מפלס P1 - שלב א  
 שם אתר: קניון רננים  
 תאריך כניסה: 20/03/22

**לקוח/ה נכבד/ה, אנו מתכבדים להגיש את חישוב צריכת החשמל לתקופה 20/03/22 - 31/03/22:**

**מחסן 28 מפלס P1 - שלב א - 3 - 21055213(3x20)**

| סה"כ לתשלום | מחיר לקוט"ש בא"ג | סה"כ צריכה בקוט"ש | קריאה נוכחית | קריאה קודמת | סוג צריכה | סוג תעריף                |
|-------------|------------------|-------------------|--------------|-------------|-----------|--------------------------|
|             |                  |                   | 31/03/22     | 20/03/22    |           | פרטי חשבון עבור תאריכים: |
| 2.82 ₪      | 46.64            | 6.04              | 6.36         | 0.32        | פסגה      | 777                      |
| 0.69 ₪      | 38.61            | 1.78              | 1.86         | 0.08        | גבע       | 778                      |
| 1.63 ₪      | 31.90            | 5.12              | 5.22         | 0.10        | שפל       | 779                      |

**סה"כ לדייר:**

| שיא ביקוש | סה"כ   | שפל    | גבע    | פסגה   | סה"כ צריכה  |
|-----------|--------|--------|--------|--------|-------------|
| 0.06      | 12.94  | 5.12   | 1.78   | 6.04   | סה"כ לתשלום |
|           | 5.14 ₪ | 1.63 ₪ | 0.69 ₪ | 2.82 ₪ |             |

|          |  |                     |
|----------|--|---------------------|
| 214.45 ₪ | <b>תשלום קבוע</b>                        |                     |
| 1.42 ₪   | <b>תשלום עבור גודל חיבור בKVA (3x20)</b> |                     |
| 221.01 ₪ | <b>סה"כ לתשלום</b>                       | <b>לא כולל מע"מ</b> |

התפלגות חיוב בש"ח לפי תעו"ז

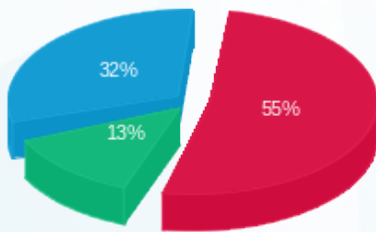

פסגה (2.82 ₪)  
 גבע (0.69 ₪)  
 שפל (1.63 ₪)

הסטוריית צריכה בקוט"ש

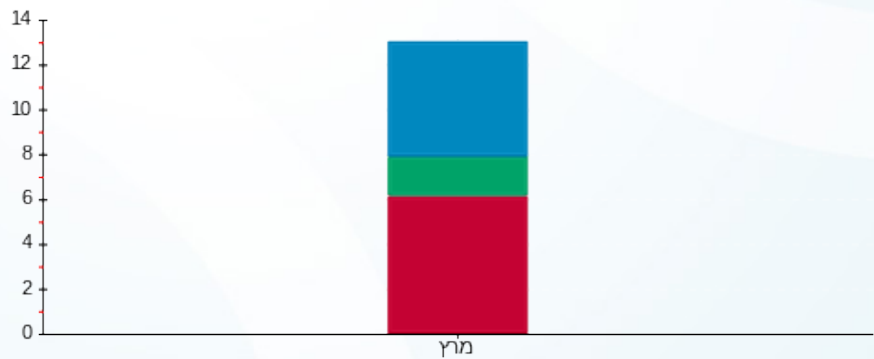

פסגה גבע שפל

12/04/22 תאריך הפקה:  
 31/03/22 תאריך קריאה נוכחית:  
 01/03/22 תאריך קריאה קודמת:

שם דייר: מחסן הסלולר - שלב א משנאי 2  
 שם אתר: קניון רננים

לקוח/ה נכבד/ה, אנו מתכבדים להגיש את חישוב צריכת החשמל לתקופה 01/03/22 - 31/03/22:

מחסן הסלולר - שלב א משנאי 2 - 3 - 00017326 (3x40)

| סוג תעריף                | סוג צריכה | קריאה קודמת | קריאה נוכחית | סה"כ צריכה בקוט"ש | מחיר לקוט"ש בא"ג | סה"כ לתשלום |
|--------------------------|-----------|-------------|--------------|-------------------|------------------|-------------|
| פרטי חשבון עבור תאריכים: |           |             |              |                   |                  |             |
| 777                      | פסגה      | 01/03/22    | 31/03/22     | 230.54            | 46.64            | 107.52 ₪    |
| 778                      | גבע       | 207,974.07  | 208,044.49   | 70.41             | 38.61            | 27.19 ₪     |
| 779                      | שפל       | 173,319.01  | 173,350.79   | 31.79             | 31.90            | 10.14 ₪     |

סה"כ לדייר:

| פסגה     | גבע     | שפל     | סה"כ     | שיא ביקוש |
|----------|---------|---------|----------|-----------|
| 230.54   | 70.41   | 31.79   | 332.74   | 1.06      |
| 107.52 ₪ | 27.19 ₪ | 10.14 ₪ | 144.85 ₪ |           |

סה"כ צריכה  
 סה"כ לתשלום

|          |                                    |              |
|----------|------------------------------------|--------------|
| 214.45 ₪ | תשלום קבוע                         |              |
| 7.34 ₪   | תשלום עבור גודל חיבור ב KVA (3x40) |              |
| 366.64 ₪ | סה"כ לתשלום                        | לא כולל מע"מ |

התפלגות חיוב בש"ח לפי תע"ז

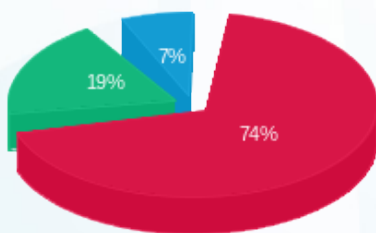

■ פסגה (107.52 ₪)  
 ■ גבע (27.19 ₪)  
 ■ שפל (10.14 ₪)

הסטוריית צריכה בקוט"ש

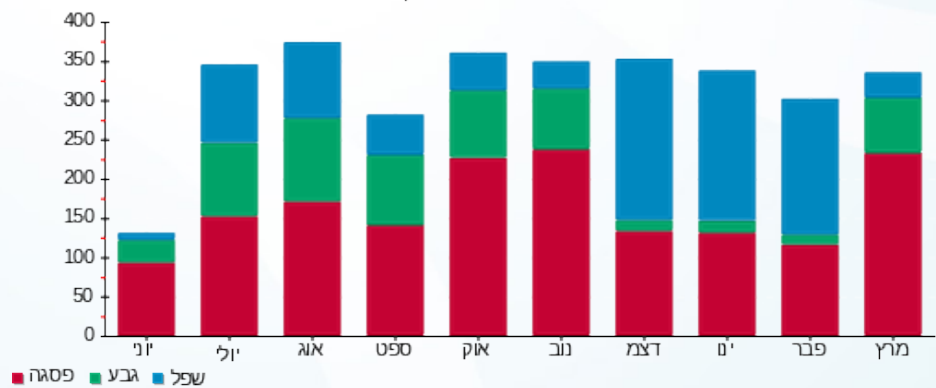



12/04/22

תאריך הפקדה:

שם דייר: מיסטר קורן - מחסן

31/03/22

תאריך קריאה נוכחית:

שם אתר: קניון רננים

01/03/22

תאריך קריאה קודמת:

לקוח/ה נכבד/ה, אנו מתכבדים להגיש את חישוב צריכת החשמל לתקופה 01/03/22 - 31/03/22:

מחסן מיסטר קורן - 5 - (3x25)00023698

| סוג תעריף | סוג צריכה | קריאה קודמת | קריאה נוכחית | סה"כ צריכה בקוט"ש | מחיר לקוט"ש בא"ג | סה"כ לתשלום |
|-----------|-----------|-------------|--------------|-------------------|------------------|-------------|
|           |           | 01/03/22    | 31/03/22     |                   |                  |             |
| 777       | פסגה      | 25,611.87   | 25,886.09    | 274.21            | 46.64            | 127.89 ₪    |
| 778       | גבע       | 21,459.01   | 21,558.79    | 99.78             | 38.61            | 38.53 ₪     |
| 779       | שפל       | 24,249.54   | 24,503.70    | 254.15            | 31.90            | 81.07 ₪     |

סה"כ לדייר:

| פסגה     | גבע     | שפל     | סה"כ     | שיא ביקוש |
|----------|---------|---------|----------|-----------|
| 274.21   | 99.78   | 254.15  | 628.15   | 1.15      |
| 127.89 ₪ | 38.53 ₪ | 81.07 ₪ | 247.49 ₪ |           |

סה"כ צריכה

סה"כ לתשלום

|          |  |                     |
|----------|--|---------------------|
| 38.53 ₪  | <b>תשלום קבוע</b>                        |                     |
| 4.59 ₪   | <b>תשלום עבור גודל חיבור בKVA (3x25)</b> |                     |
| 290.61 ₪ | <b>סה"כ לתשלום</b>                       | <b>לא כולל מע"מ</b> |

התפלגות חיוב בש"ח לפי תעו"ז

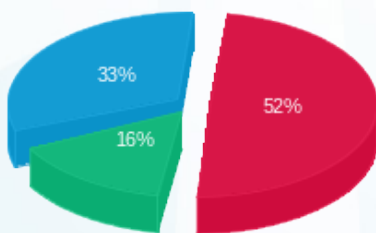

- פסגה (127.89 ₪) - 33%
- גבע (38.53 ₪) - 16%
- שפל (81.07 ₪) - 52%

הסטוריית צריכה בקוט"ש

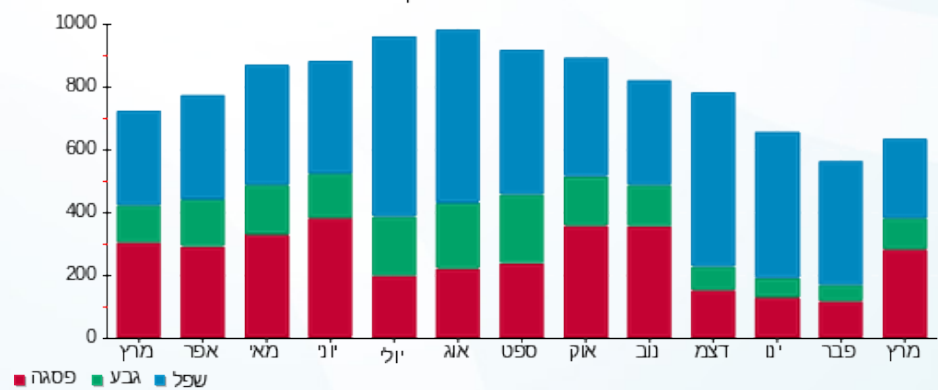

12/04/22 תאריך הפקדה:  
 31/03/22 תאריך קריאה נוכחית:  
 01/03/22 תאריך קריאה קודמת:

שם דייר: מיסטר קורן - שלב א משנאי 2  
 שם אתר: קניון רננים

לקוח/ה נכבד/ה, אנו מתכבדים להגיש את חישוב צריכת החשמל לתקופה 01/03/22 - 31/03/22:

מיסטר קורן שלב א משנאי 2 - 6 - 00017326(3x63)

| סוג תעריף | סוג צריכה | קריאה קודמת | קריאה נוכחית | סה"כ צריכה בקוט"ש | מחיר לקוט"ש בא"ג         | סה"כ לתשלום |
|-----------|-----------|-------------|--------------|-------------------|--------------------------|-------------|
|           |           |             | 01/03/22     | 31/03/22          | פרטי חשבון עבור תאריכים: |             |
| 777       | פסגה      | 119,458.98  | 121,164.67   | 1,705.69          | 46.64                    | 795.53 ₪    |
| 778       | גבע       | 67,598.45   | 68,170.08    | 571.63            | 38.61                    | 220.71 ₪    |
| 779       | שפל       | 95,665.13   | 96,241.12    | 575.99            | 31.90                    | 183.74 ₪    |

סה"כ לדייר:

| פסגה     | גבע      | שפל      | סה"כ       | שיא ביקוש |
|----------|----------|----------|------------|-----------|
| 1,705.69 | 571.63   | 575.99   | 2,853.31   | 12.10     |
| 795.53 ₪ | 220.71 ₪ | 183.74 ₪ | 1,199.98 ₪ |           |

סה"כ צריכה  
 סה"כ לתשלום

|            |                                    |              |
|------------|------------------------------------|--------------|
| 214.45 ₪   | תשלום קבוע                         |              |
| 11.56 ₪    | תשלום עבור גודל חיבור ב KVA (3x63) |              |
| 1,425.99 ₪ | סה"כ לתשלום                        | לא כולל מע"מ |

התפלגות חיוב בש"ח לפי תע"ז

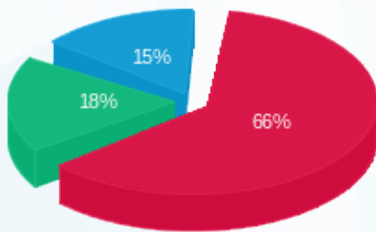

■ פסגה (795.53 ₪)  
 ■ גבע (220.71 ₪)  
 ■ שפל (183.74 ₪)

הסטוריית צריכה בקוט"ש

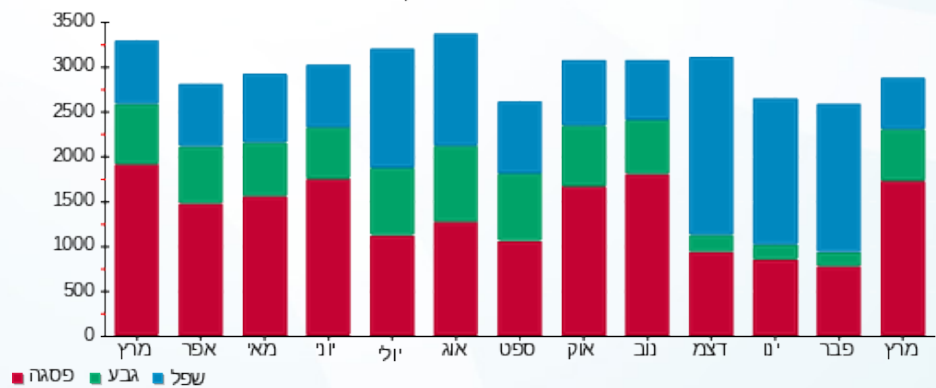

12/04/22 תאריך הפקה:  
 31/03/22 תאריך קריאה נוכחית:  
 01/03/22 תאריך קריאה קודמת:

שם דייר: מכבי אלטרנטיבי - שלב א משנאי 4  
 שם אתר: קניון רננים

**לקוח/ה נכבד/ה, אנו מתכבדים להגיש את חישוב צריכת החשמל לתקופה 01/03/22 - 31/03/22:**

**מכבי אלטרנטיבי שלב א משנאי 4 - 4 - (3x125)00020429**

| סוג תעריף | סוג צריכה | קריאה קודמת | קריאה נוכחית | סה"כ צריכה בקוט"ש | מחיר לקוט"ש בא"ג         | סה"כ לתשלום |
|-----------|-----------|-------------|--------------|-------------------|--------------------------|-------------|
|           |           |             | 31/03/22     | 01/03/22          | פרטי חשבון עבור תאריכים: |             |
| 777       | פסגה      | 220,502.17  | 221,468.74   | 966.57            | 46.64                    | 450.81 ₪    |
| 778       | גבע       | 150,081.52  | 150,330.03   | 248.51            | 38.61                    | 95.95 ₪     |
| 779       | שפל       | 126,124.85  | 126,473.82   | 348.96            | 31.90                    | 111.32 ₪    |

**מכבי מיזוג - 3 - (3x41.625)00020437**

| סוג תעריף | סוג צריכה | קריאה קודמת | קריאה נוכחית | סה"כ צריכה בקוט"ש | מחיר לקוט"ש בא"ג         | סה"כ לתשלום |
|-----------|-----------|-------------|--------------|-------------------|--------------------------|-------------|
|           |           |             | 31/03/22     | 01/03/22          | פרטי חשבון עבור תאריכים: |             |
| 777       | פסגה      | 367,707.05  | 368,025.19   | 318.14            | 46.64                    | 148.38 ₪    |
| 778       | גבע       | 235,935.34  | 236,026.54   | 91.20             | 38.61                    | 35.21 ₪     |
| 779       | שפל       | 266,180.60  | 266,400.50   | 219.90            | 31.90                    | 70.15 ₪     |

**סה"כ לדייר:**

| פסגה     | גבע      | שפל      | סה"כ     | שיא ביקוש |
|----------|----------|----------|----------|-----------|
| 1,284.71 | 339.71   | 568.87   | 2,193.29 | 9.02      |
| ₪ 599.19 | ₪ 131.16 | ₪ 181.47 | ₪ 911.82 |           |

|            |  |                     |
|------------|--|---------------------|
| 214.45 ₪   | <b>תשלום קבוע</b>                            |                     |
| 45.86 ₪    | <b>תשלום עבור גודל חיבור בKVA (3x166.63)</b> |                     |
| 1,172.13 ₪ | <b>סה"כ לתשלום</b>                           | <b>לא כולל מע"מ</b> |

התפלגות חיוב בש"ח לפי תע"ז

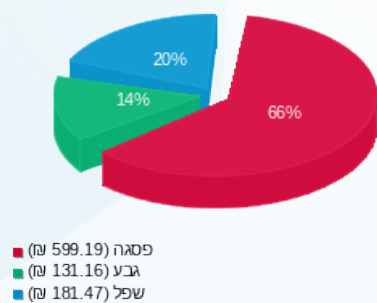

הסטוריית צריכה בקוט"ש

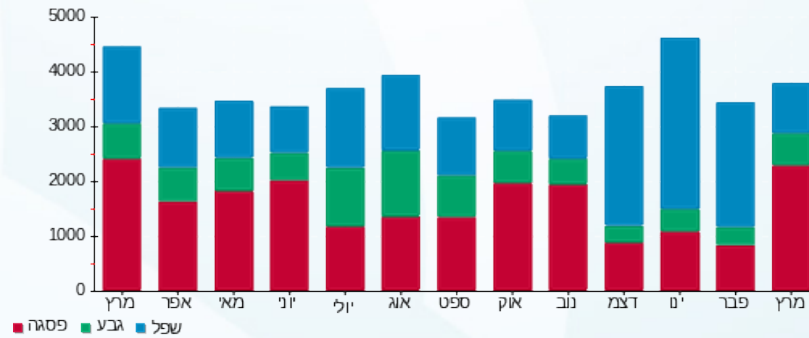



12/04/22 תאריך הפקה:  
 31/03/22 תאריך קריאה נוכחית:  
 01/03/22 תאריך קריאה קודמת:

שם דייר: מכבי דנט הלבנת שיניים - שלב ב'  
 שם אתר: קניון רננים

לקוח/ה נכבד/ה, אנו מתכבדים להגיש את חישוב צריכת החשמל לתקופה 01/03/22 - 31/03/22:

מכבי דנט הלבנת שיניים - שלב ב' - 2 - 14155696 (3x160)

| סוג תעריף                | סוג צריכה | קריאה קודמת | קריאה נוכחית | סה"כ צריכה בקוט"ש | מחיר לקוט"ש בא"ג | סה"כ לתשלום |
|--------------------------|-----------|-------------|--------------|-------------------|------------------|-------------|
| פרטי חשבון עבור תאריכים: |           |             |              |                   |                  |             |
| 777                      | פסגה      | 01/03/22    | 31/03/22     | 2,515.20          | 46.64            | 1,173.09 ₪  |
| 778                      | גבע       | 20,656.40   | 21,254.80    | 598.40            | 38.61            | 231.04 ₪    |
| 779                      | שפל       | 37,667.00   | 38,198.80    | 531.80            | 31.90            | 169.64 ₪    |

סה"כ לדייר:

| פסגה       | גבע      | שפל      | סה"כ       | שיא ביקוש |
|------------|----------|----------|------------|-----------|
| 2,515.20   | 598.40   | 531.80   | 3,645.40   | 23.28     |
| 1,173.09 ₪ | 231.04 ₪ | 169.64 ₪ | 1,573.78 ₪ |           |

סה"כ צריכה  
 סה"כ לתשלום

|            |                                    |              |
|------------|------------------------------------|--------------|
| 214.45 ₪   | תשלום קבוע                         |              |
| 29.35 ₪    | תשלום עבור גודל חיבור בKVA (3x160) |              |
| 1,817.57 ₪ | סה"כ לתשלום                        | לא כולל מע"מ |

התפלגות חיוב בש"ח לפי תעו"ז

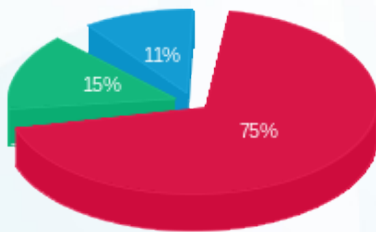

פסגה (1,173.09 ₪)  
 גבע (231.04 ₪)  
 שפל (169.64 ₪)

הסטוריית צריכה בקוט"ש

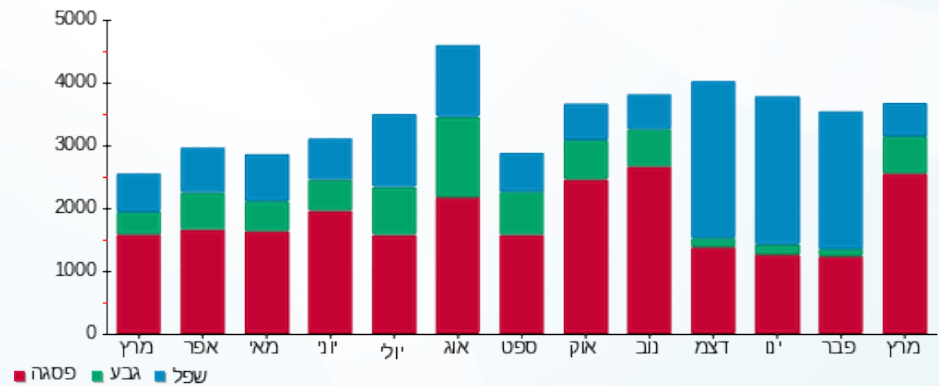



12/04/22

תאריך הפקה:

שם דייר: מכבי שיניים - שלב א משנאי 4  
שם אתר: קניון רננים

31/03/22

תאריך קריאה נוכחית:

01/03/22

תאריך קריאה קודמת:

לקוח/ה נכבד/ה, אנו מתכבדים להגיש את חישוב צריכת החשמל לתקופה 01/03/22 - 31/03/22:

מכבי שיניים שלב א משנאי 4 - 3 - 00020429 (3x400)

| סוג תעריף | סוג צריכה | קריאה קודמת  | קריאה נוכחית | סה"כ צריכה בקוט"ש | מחיר לקוט"ש בא"ג         | סה"כ לתשלום |
|-----------|-----------|--------------|--------------|-------------------|--------------------------|-------------|
|           |           |              | 31/03/22     | 01/03/22          | פרטי חשבון עבור תאריכים: |             |
| 777       | פסגה      | 1,070,250.12 | 1,077,884.77 | 7,634.66          | 46.64                    | 3,560.80 ₪  |
| 778       | גבע       | 634,639.97   | 636,208.22   | 1,568.25          | 38.61                    | 605.50 ₪    |
| 779       | שפל       | 466,913.79   | 468,390.41   | 1,476.62          | 31.90                    | 471.04 ₪    |

מכבי מיזוג - 3 - 00020437 (3x83.375)

| סוג תעריף | סוג צריכה | קריאה קודמת | קריאה נוכחית | סה"כ צריכה בקוט"ש | מחיר לקוט"ש בא"ג         | סה"כ לתשלום |
|-----------|-----------|-------------|--------------|-------------------|--------------------------|-------------|
|           |           |             | 31/03/22     | 01/03/22          | פרטי חשבון עבור תאריכים: |             |
| 777       | פסגה      | 736,518.32  | 737,155.56   | 637.24            | 46.64                    | 297.21 ₪    |
| 778       | גבע       | 472,579.19  | 472,761.86   | 182.67            | 38.61                    | 70.53 ₪     |
| 779       | שפל       | 533,160.54  | 533,601.01   | 440.47            | 31.90                    | 140.51 ₪    |

סה"כ לדייר:

| פסגה       | גבע      | שפל      | סה"כ       | שיא ביקוש |
|------------|----------|----------|------------|-----------|
| 8,271.90   | 1,750.92 | 1,917.08 | 11,939.90  | 36.19     |
| ₪ 3,858.01 | ₪ 676.03 | ₪ 611.55 | ₪ 5,145.59 |           |

סה"כ צריכה

סה"כ לתשלום

|            |                                       |              |
|------------|---------------------------------------|--------------|
| 214.45 ₪   | תשלום קבוע                            |              |
| 96.30 ₪    | תשלום עבור גודל חיבור בKVA (3x483.38) |              |
| 5,456.34 ₪ | סה"כ לתשלום                           | לא כולל מע"מ |

התפלגות חיוב בש"ח לפי תע"ז

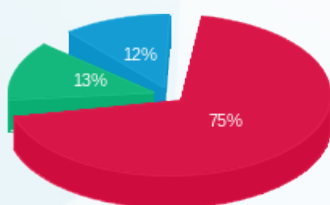

פסגה (3,858.01 ₪) 75%  
גבע (676.03 ₪) 13%  
שפל (611.55 ₪) 12%

הסטוריית צריכה בקוט"ש

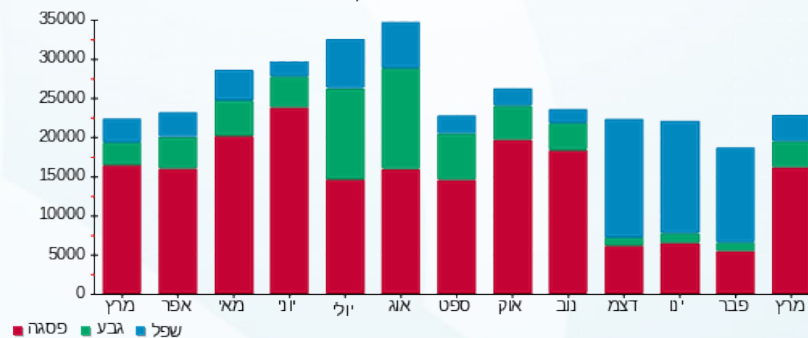



12/04/22

תאריך הפקה:

שם דייר: מכבסה - שלב ב משנאי 1

31/03/22

תאריך קריאה נוכחית:

שם אתר: קניון רננים

01/03/22

תאריך קריאה קודמת:

לקוח/ה נכבד/ה, אנו מתכבדים להגיש את חישוב צריכת החשמל לתקופה 01/03/22 - 31/03/22:

מכבסה שלב ב משנאי 1 - 4 - 00017458 (3x50)

| סוג תעריף                | סוג צריכה | קריאה קודמת | קריאה נוכחית | סה"כ צריכה בקוט"ש | מחיר לקוט"ש בא"ג | סה"כ לתשלום |
|--------------------------|-----------|-------------|--------------|-------------------|------------------|-------------|
| פרטי חשבון עבור תאריכים: |           |             |              |                   |                  |             |
| 777                      | פסגה      | 01/03/22    | 31/03/22     | 4.21              | 46.64            | 1.97 ₪      |
| 778                      | גבע       | 31,233.47   | 31,234.35    | 0.88              | 38.61            | 0.34 ₪      |
| 779                      | שפל       | 29,993.33   | 29,995.48    | 2.15              | 31.90            | 0.69 ₪      |

סה"כ לדייר:

| פסגה   | גבע    | שפל    | סה"כ   | שיא ביקוש |
|--------|--------|--------|--------|-----------|
| 4.21   | 0.88   | 2.15   | 7.25   | 1.66      |
| 1.97 ₪ | 0.34 ₪ | 0.69 ₪ | 2.99 ₪ |           |

סה"כ צריכה

סה"כ לתשלום

|          |   |                     |
|----------|---|---------------------|
| 214.45 ₪ | <b>תשלום קבוע</b>                         |                     |
| 9.17 ₪   | <b>תשלום עבור גודל חיבור ב KVA (3x50)</b> |                     |
| 226.61 ₪ | <b>סה"כ לתשלום</b>                        | <b>לא כולל מע"מ</b> |

התפלגות חיוב בש"ח לפי תעו"ז

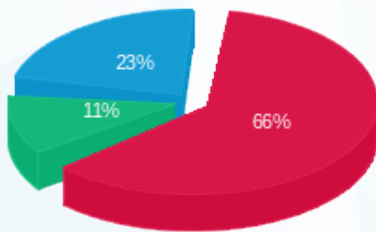

פסגה (1.97 ₪) 66%  
 גבע (0.34 ₪) 11%  
 שפל (0.69 ₪) 23%

הסטוריית צריכה בקוט"ש

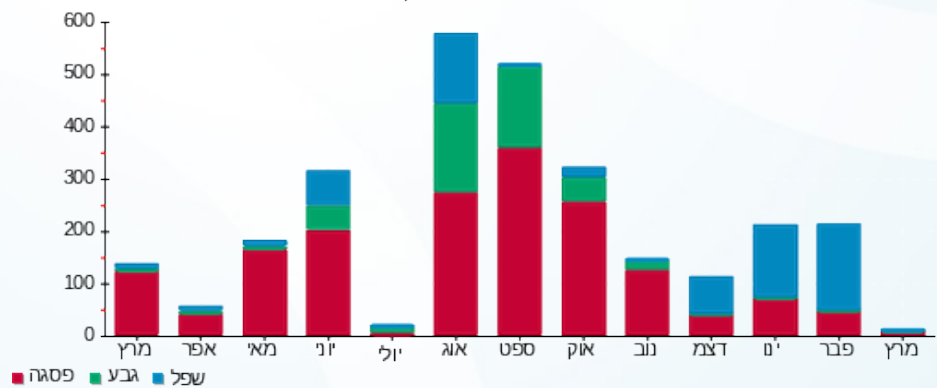

12/04/22 תאריך הפקה:  
 31/03/22 תאריך קריאה נוכחית:  
 01/03/22 תאריך קריאה קודמת:

שם דייר: ממסי - גרעין 10 שלב ב משנאי 2  
 שם אתר: קניון רננים

לקוח/ה נכבד/ה, אנו מתכבדים להגיש את חישוב צריכת החשמל לתקופה 01/03/22 - 31/03/22:

ממסי גרעין 10 שלב ב משנאי 2 - 8 - 00025517 (3x63)

| סוג תעריף                | סוג צריכה | קריאה קודמת | קריאה נוכחית | סה"כ צריכה בקוט"ש | מחיר לקוט"ש בא"ג | סה"כ לתשלום |
|--------------------------|-----------|-------------|--------------|-------------------|------------------|-------------|
| פרטי חשבון עבור תאריכים: |           |             |              |                   |                  |             |
| 777                      | פסגה      | 01/03/22    | 31/03/22     | 129.01            | 46.64            | 145,033.97  |
| 778                      | גבע       | 50,082.47   | 50,083.76    | 1.29              | 38.61            | 145,162.98  |
| 779                      | שפל       | 69,466.04   | 69,472.87    | 6.82              | 31.90            | 69,472.87   |

סה"כ לדייר:

| פסגה   | גבע  | שפל  | סה"כ   | שיא ביקוש |
|--------|------|------|--------|-----------|
| 129.01 | 1.29 | 6.82 | 137.12 | 3.62      |
| 129.01 | 1.29 | 6.82 | 137.12 | 3.62      |
| 60.17  | 0.50 | 2.18 | 62.84  |           |

סה"כ צריכה  
 סה"כ לתשלום

|        |                                    |              |
|--------|------------------------------------|--------------|
| 214.45 | תשלום קבוע                         |              |
| 11.56  | תשלום עבור גודל חיבור ב KVA (3x63) |              |
| 288.85 | סה"כ לתשלום                        | לא כולל מע"מ |

התפלגות חיוב בש"ח לפי תעו"ז

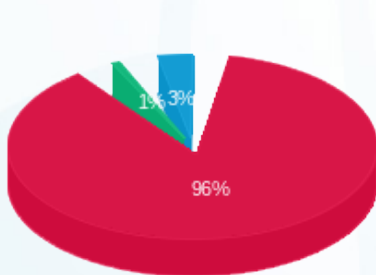

■ פסגה (60.17 ₪)  
 ■ גבע (0.50 ₪)  
 ■ שפל (2.18 ₪)

הסטוריית צריכה בקוט"ש

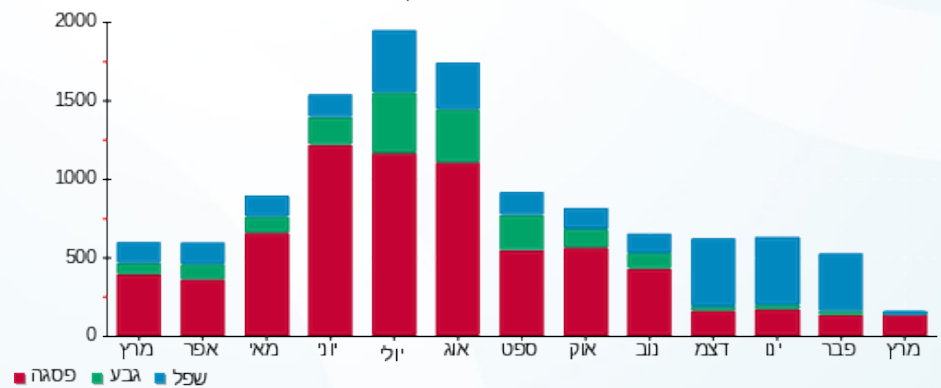

12/04/22 תאריך הפקה:  
 31/03/22 תאריך קריאה נוכחית:  
 01/03/22 תאריך קריאה קודמת:

שם דייר: מנחם קורן עודפים - שלב ב משנאי 1  
 שם אתר: קניון רננים

**לקוח/ה נכבד/ה, אנו מתכבדים להגיש את חישוב צריכת החשמל לתקופה 01/03/22 - 31/03/22:**

מנחם קורן עודפים - שלב ב משנאי 1 - 2 - 00017403(3x63)

| סוג תעריף                | סוג צריכה | קריאה קודמת | קריאה נוכחית | סה"כ צריכה בקוט"ש | מחיר לקוט"ש בא"ג | סה"כ לתשלום |
|--------------------------|-----------|-------------|--------------|-------------------|------------------|-------------|
| פרטי חשבון עבור תאריכים: |           |             |              |                   |                  |             |
| 777                      | פסגה      | 01/03/22    | 31/03/22     | 761.23            | 46.64            | 355.04 ₪    |
| 778                      | גבע       | 230,559.62  | 230,781.91   | 222.29            | 38.61            | 85.83 ₪     |
| 779                      | שפל       | 152,481.22  | 152,510.72   | 29.50             | 31.90            | 9.41 ₪      |

סה"כ לדיר:

| פסגה     | גבע     | שפל    | סה"כ     | שיא ביקוש |
|----------|---------|--------|----------|-----------|
| 761.23   | 222.29  | 29.50  | 1,013.01 | 6.97      |
| ₪ 355.04 | ₪ 85.83 | ₪ 9.41 | ₪ 450.27 |           |

סה"כ צריכה  
 סה"כ לתשלום

|          |  |                     |
|----------|--|---------------------|
| 214.45 ₪ | <b>תשלום קבוע</b>                        |                     |
| 11.56 ₪  | <b>תשלום עבור גודל חיבור בKVA (3x63)</b> |                     |
| 676.28 ₪ | <b>סה"כ לתשלום</b>                       | <b>לא כולל מע"מ</b> |

התפלגות חיוב בש"ח לפי תע"ז

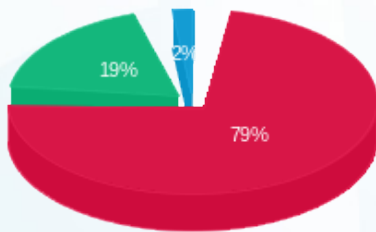

פסגה (355.04 ₪)  
 גבע (85.83 ₪)  
 שפל (9.41 ₪)

הסטוריית צריכה בקוט"ש

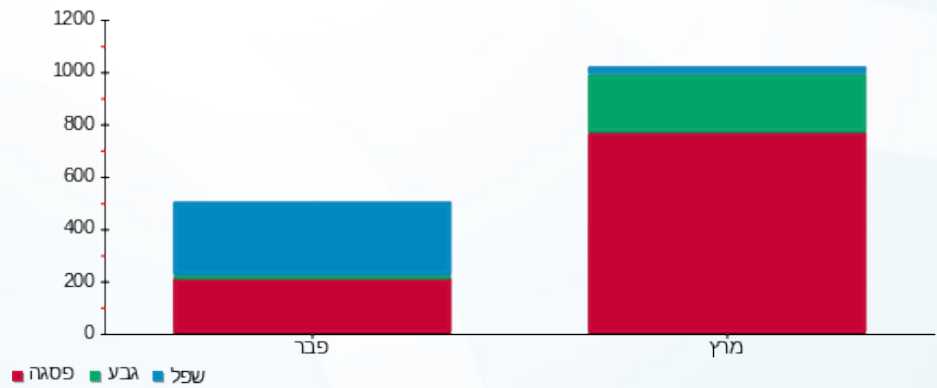



12/04/22

תאריך הפקה:

שם דייר: מניט - שלב א משנאי 1

31/03/22

תאריך קריאה נוכחית:

שם אתר: קניון רננים

01/03/22

תאריך קריאה קודמת:

לקוח/ה נכבד/ה, אנו מתכבדים להגיש את חישוב צריכת החשמל לתקופה 01/03/22 - 31/03/22:

מניט שלב א משנאי 1 - 3 - 00013195 (3x63)

| סוג תעריף                | סוג צריכה | קריאה קודמת | קריאה נוכחית | סה"כ צריכה בקוט"ש | מחיר לקוט"ש בא"ג | סה"כ לתשלום |
|--------------------------|-----------|-------------|--------------|-------------------|------------------|-------------|
| פרטי חשבון עבור תאריכים: |           |             |              |                   |                  |             |
| 777                      | פסגה      | 01/03/22    | 31/03/22     | 113,233.59        | 46.64            | 115.98 ₪    |
| 778                      | גבע       | 56,944.67   | 56,977.86    | 33.19             | 38.61            | 12.81 ₪     |
| 779                      | שפל       | 34,423.09   | 34,456.13    | 33.03             | 31.90            | 10.54 ₪     |

סה"כ לדייר:

| פסגה     | גבע     | שפל     | סה"כ     | שיא ביקוש |
|----------|---------|---------|----------|-----------|
| 248.68   | 33.19   | 33.03   | 314.90   | 2.08      |
| 115.98 ₪ | 12.81 ₪ | 10.54 ₪ | 139.34 ₪ |           |

סה"כ צריכה

סה"כ לתשלום

|          |  |                     |
|----------|--|---------------------|
| 38.53 ₪  | <b>תשלום קבוע</b>                        |                     |
| 11.56 ₪  | <b>תשלום עבור גודל חיבור בKVA (3x63)</b> |                     |
| 189.42 ₪ | <b>סה"כ לתשלום</b>                       | <b>לא כולל מע"מ</b> |

התפלגות חיוב בש"ח לפי תעו"ז

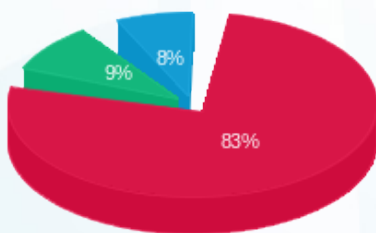

- פסגה (115.98 ₪) 83%
- גבע (12.81 ₪) 9%
- שפל (10.54 ₪) 8%

הסטוריית צריכה בקוט"ש

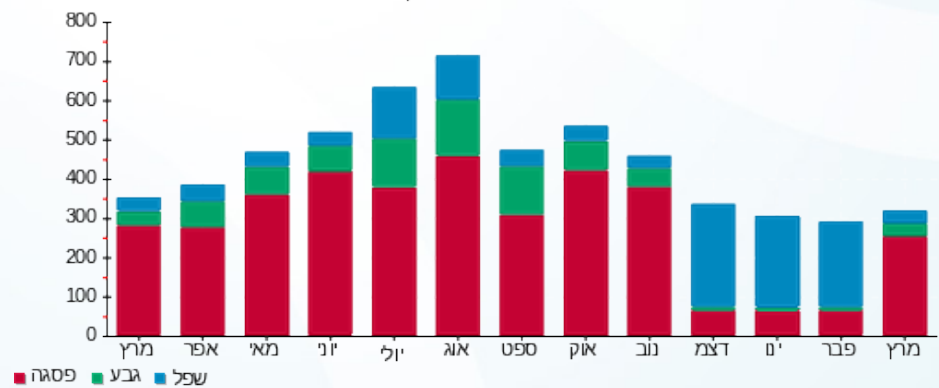



12/04/22

תאריך הפקה:

שם דייר: מפעל הפיס - דוכן

31/03/22

תאריך קריאה נוכחית:

שם אתר: קניון רגנים

01/03/22

תאריך קריאה קודמת:

לקוח/ה נכבד/ה, אנו מתכבדים להגיש את חישוב צריכת החשמל לתקופה 01/03/22 - 31/03/22:

מפעל הפיס - דוכן - 1 - 18170599(3x63)

| סוג תעריף | סוג צריכה | קריאה קודמת | קריאה נוכחית | סה"כ צריכה בקוט"ש | מחיר לקוט"ש בא"ג | סה"כ לתשלום |
|-----------|-----------|-------------|--------------|-------------------|------------------|-------------|
|           |           | 01/03/22    | 31/03/22     |                   |                  |             |
| 777       | פסגה      | 4,499.10    | 4,725.90     | 226.80            | 46.64            | 105.78 ₪    |
| 778       | גבע       | 2,217.60    | 2,303.80     | 86.20             | 38.61            | 33.28 ₪     |
| 779       | שפל       | 7,032.60    | 7,189.80     | 157.20            | 31.90            | 50.15 ₪     |

סה"כ לדייר:

| פסגה     | גבע     | שפל     | סה"כ     | שיא ביקוש |
|----------|---------|---------|----------|-----------|
| 226.80   | 86.20   | 157.20  | 470.20   | 1.38      |
| 105.78 ₪ | 33.28 ₪ | 50.15 ₪ | 189.21 ₪ |           |

סה"כ צריכה

סה"כ לתשלום

|          |  |                     |
|----------|--|---------------------|
| 214.45 ₪ | <b>תשלום קבוע</b>                        |                     |
| 11.56 ₪  | <b>תשלום עבור גודל חיבור בKVA (3x63)</b> |                     |
| 415.21 ₪ | <b>סה"כ לתשלום</b>                       | <b>לא כולל מע"מ</b> |

התפלגות חיוב בש"ח לפי תעו"ז

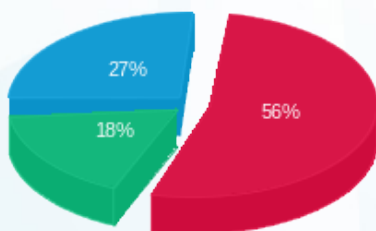

- פסגה (105.78 ₪) - 18%
- גבע (33.28 ₪) - 27%
- שפל (50.15 ₪) - 56%

הסטוריית צריכה בקוט"ש

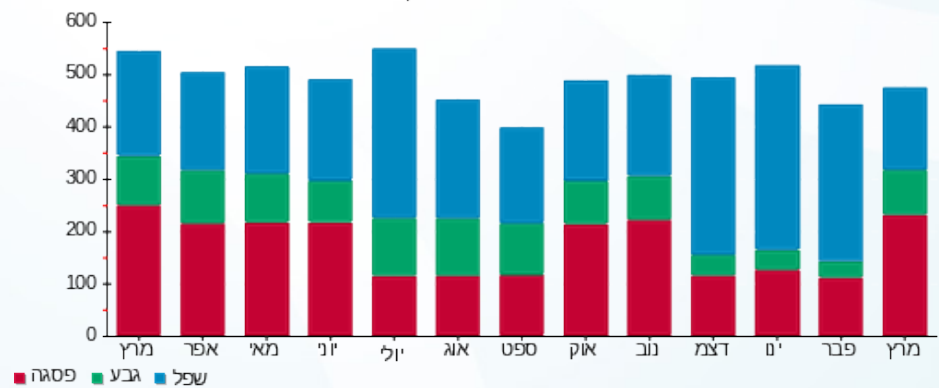

12/04/22 תאריך הפקה:  
 31/03/22 תאריך קריאה נוכחית:  
 01/03/22 תאריך קריאה קודמת:

שם דייר: מפעל הפיס - שלב א משנאי 1  
 שם אתר: קניון רננים

**לקוח/ה נכבד/ה, אנו מתכבדים להגיש את חישוב צריכת החשמל לתקופה 01/03/22 - 31/03/22:**

מפעל הפיס - שלב א משנאי 1 - 4 - 00023698 (3x16)

| סוג תעריף                | סוג צריכה | קריאה קודמת | קריאה נוכחית | סה"כ צריכה בקוט"ש | מחיר לקוט"ש בא"ג | סה"כ לתשלום |
|--------------------------|-----------|-------------|--------------|-------------------|------------------|-------------|
| פרטי חשבון עבור תאריכים: |           |             |              |                   |                  |             |
| 777                      | פסגה      | 01/03/22    | 31/03/22     | 156.00            | 46.64            | 72.76 ₪     |
| 778                      | גבע       | 25,076.68   | 25,131.47    | 54.78             | 38.61            | 21.15 ₪     |
| 779                      | שפל       | 38,285.84   | 38,396.40    | 110.56            | 31.90            | 35.27 ₪     |

סה"כ לדייר:

| פסגה    | גבע     | שפל     | סה"כ     | שיא ביקוש |
|---------|---------|---------|----------|-----------|
| 156.00  | 54.78   | 110.56  | 321.34   | 0.60      |
| ₪ 72.76 | ₪ 21.15 | ₪ 35.27 | ₪ 129.18 |           |

סה"כ צריכה  
 סה"כ לתשלום

|          |  |                     |
|----------|--|---------------------|
| 38.53 ₪  | <b>תשלום קבוע</b>                        |                     |
| 2.93 ₪   | <b>תשלום עבור גודל חיבור בKVA (3x16)</b> |                     |
| 170.64 ₪ | <b>סה"כ לתשלום</b>                       | <b>לא כולל מע"מ</b> |

התפלגות חיוב בש"ח לפי תע"ז

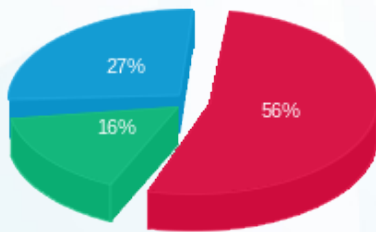

פסגה (₪ 72.76)  
 גבע (₪ 21.15)  
 שפל (₪ 35.27)

הסטוריית צריכה בקוט"ש

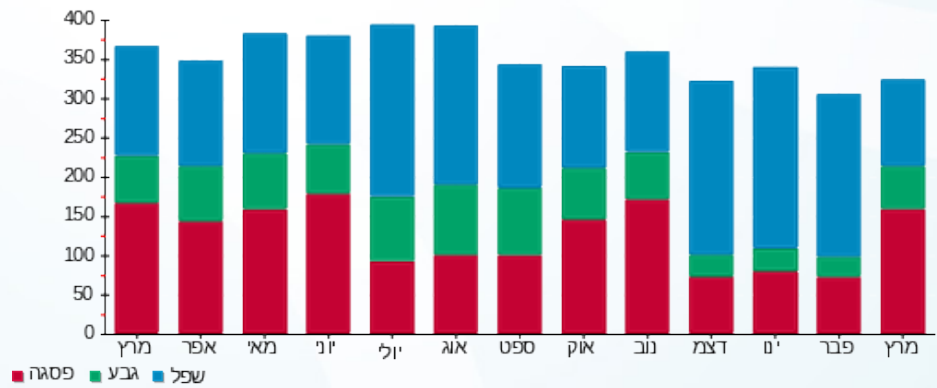

12/04/22 תאריך הפקה:  
 31/03/22 תאריך קריאה נוכחית:  
 01/03/22 תאריך קריאה קודמת:

שם דייר: מקדונלד- חדש שלב א משנאי 2  
 שם אתר: קניון רננים

לקוח/ה נכבד/ה, אנו מתכבדים להגיש את חישוב צריכת החשמל לתקופה 01/03/22 - 31/03/22:

מקדונלד- חדש שלב א משנאי 2 - 5 - 00015821(000x160)

| סוג תעריף | סוג צריכה | קריאה קודמת | קריאה נוכחית | סה"כ צריכה בקוט"ש | מחיר לקוט"ש בא"ג         | סה"כ לתשלום |
|-----------|-----------|-------------|--------------|-------------------|--------------------------|-------------|
|           |           |             | 31/03/22     | 01/03/22          | פרטי חשבון עבור תאריכים: |             |
| 777       | פסגה      | 192,854.06  | 196,499.34   | 3,645.29          | 46.64                    | 1,700.16 ₪  |
| 778       | גבע       | 89,924.60   | 91,299.70    | 1,375.11          | 38.61                    | 530.93 ₪    |
| 779       | שפל       | 181,248.69  | 183,049.78   | 1,801.09          | 31.90                    | 574.55 ₪    |

סה"כ לדייר:

| פסגה       | גבע      | שפל      | סה"כ       | שיא ביקוש |
|------------|----------|----------|------------|-----------|
| 3,645.29   | 1,375.11 | 1,801.09 | 6,821.48   | 18.22     |
| 1,700.16 ₪ | 530.93 ₪ | 574.55 ₪ | 2,805.64 ₪ |           |

סה"כ צריכה  
 סה"כ לתשלום

|            |                                     |              |
|------------|-------------------------------------|--------------|
| 214.45 ₪   | תשלום קבוע                          |              |
| 29.35 ₪    | תשלום עבור גודל חיבור ב KVA (3x160) |              |
| 3,049.44 ₪ | סה"כ לתשלום                         | לא כולל מע"מ |

התפלגות חיוב בש"ח לפי תעו"ז

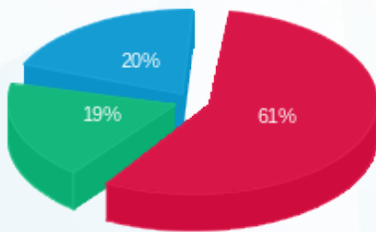

פסגה (1,700.16 ₪) 61%  
 גבע (530.93 ₪) 19%  
 שפל (574.55 ₪) 20%

הסטוריית צריכה בקוט"ש

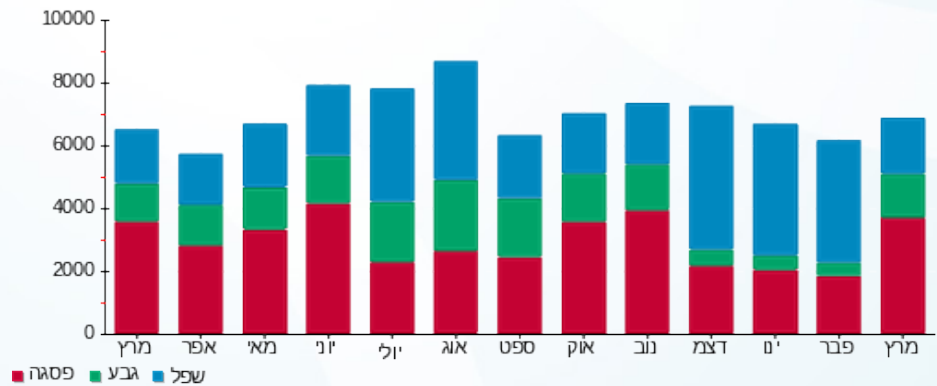



12/04/22

תאריך הפקה:

שם דייר: משרדי עורכי דין לינוי - שלב א משנאי 1  
שם אתר: קניון רננים

31/03/22

תאריך קריאה נוכחית:

01/03/22

תאריך קריאה קודמת:

לקוח/ה נכבד/ה, אנו מתכבדים להגיש את חישוב צריכת החשמל לתקופה 01/03/22 - 31/03/22:

משרדי עורכי דין לינוי - 6 - 00013195 (3x63)

| סוג תעריף | סוג צריכה | קריאה קודמת | קריאה נוכחית | סה"כ צריכה בקוט"ש | מחיר לקוט"ש בא"ג | סה"כ לתשלום |
|-----------|-----------|-------------|--------------|-------------------|------------------|-------------|
|           |           | 01/03/22    | 31/03/22     |                   |                  |             |
| 777       | פסגה      | 153,548.98  | 153,993.24   | 444.26            | 46.64            | 207.20 ₪    |
| 778       | גבע       | 89,559.35   | 89,614.79    | 55.44             | 38.61            | 21.40 ₪     |
| 779       | שפל       | 83,272.94   | 83,385.64    | 112.70            | 31.90            | 35.95 ₪     |

סה"כ לדייר:

| פסגה     | גבע     | שפל     | סה"כ     | שיא ביקוש |
|----------|---------|---------|----------|-----------|
| 444.26   | 55.44   | 112.70  | 612.39   | 5.74      |
| 207.20 ₪ | 21.40 ₪ | 35.95 ₪ | 264.56 ₪ |           |

סה"כ צריכה

סה"כ לתשלום

|          |                                   |              |
|----------|-----------------------------------|--------------|
| 38.53 ₪  | תשלום קבוע                        |              |
| 11.56 ₪  | תשלום עבור גודל חיבור בKVA (3x63) |              |
| 314.64 ₪ | סה"כ לתשלום                       | לא כולל מע"מ |

התפלגות חיוב בש"ח לפי תעו"ז

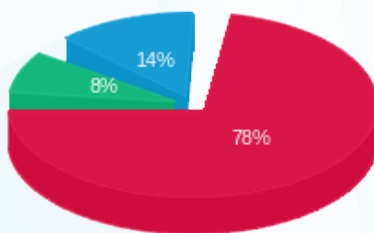

- פסגה (207.20 ₪) 78%
- גבע (21.40 ₪) 8%
- שפל (35.95 ₪) 14%

הסטוריית צריכה בקוט"ש

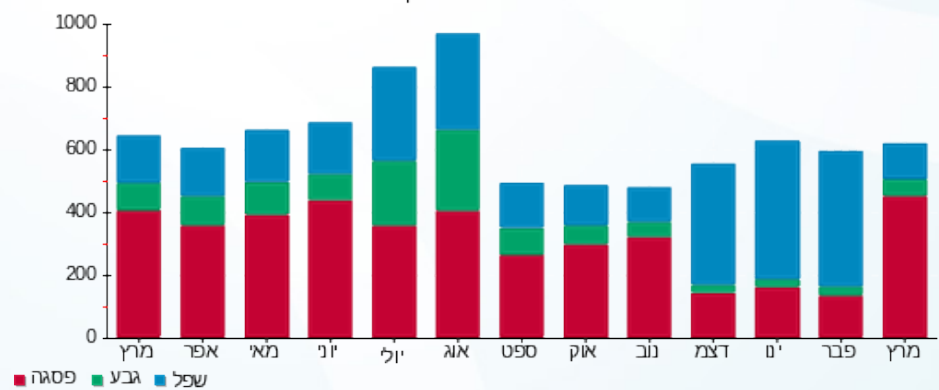



12/04/22

תאריך הפקדה:

שם דייר: מתפרה - שלב א משנאי 2

31/03/22

תאריך קריאה נוכחית:

שם אתר: קניון רננים

01/03/22

תאריך קריאה קודמת:

לקוח/ה נכבד/ה, אנו מתכבדים להגיש את חישוב צריכת החשמל לתקופה 01/03/22 - 31/03/22:

מתפרה שלב א משנאי 2 - 2 (3x63)00009022

| סוג תעריף                | סוג צריכה | קריאה קודמת | קריאה נוכחית | סה"כ צריכה בקוט"ש | מחיר לקוט"ש בא"ג | סה"כ לתשלום |
|--------------------------|-----------|-------------|--------------|-------------------|------------------|-------------|
| פרטי חשבון עבור תאריכים: |           |             |              |                   |                  |             |
| 777                      | פסגה      | 01/03/22    | 31/03/22     | 312.28            | 46.64            | 145.65 ₪    |
| 778                      | גבע       | 37,092.40   | 37,124.92    | 32.51             | 38.61            | 12.55 ₪     |
| 779                      | שפל       | 27,156.65   | 27,182.55    | 25.90             | 31.90            | 8.26 ₪      |

סה"כ לדייר:

| פסגה     | גבע     | שפל    | סה"כ     | שיא ביקוש |
|----------|---------|--------|----------|-----------|
| 312.28   | 32.51   | 25.90  | 370.70   | 4.78      |
| 145.65 ₪ | 12.55 ₪ | 8.26 ₪ | 166.46 ₪ |           |

סה"כ צריכה

סה"כ לתשלום

|          |  |                     |
|----------|--|---------------------|
| 38.53 ₪  | <b>תשלום קבוע</b>                        |                     |
| 11.56 ₪  | <b>תשלום עבור גודל חיבור בKVA (3x63)</b> |                     |
| 216.55 ₪ | <b>סה"כ לתשלום</b>                       | <b>לא כולל מע"מ</b> |

התפלגות חיוב בש"ח לפי תעו"ז

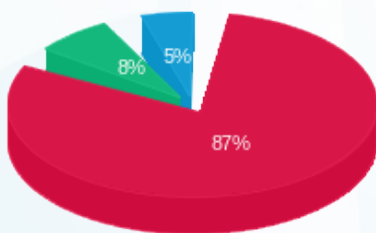

- פסגה (145.65 ₪) 87%
- גבע (12.55 ₪) 8%
- שפל (8.26 ₪) 5%

הסטוריית צריכה בקוט"ש

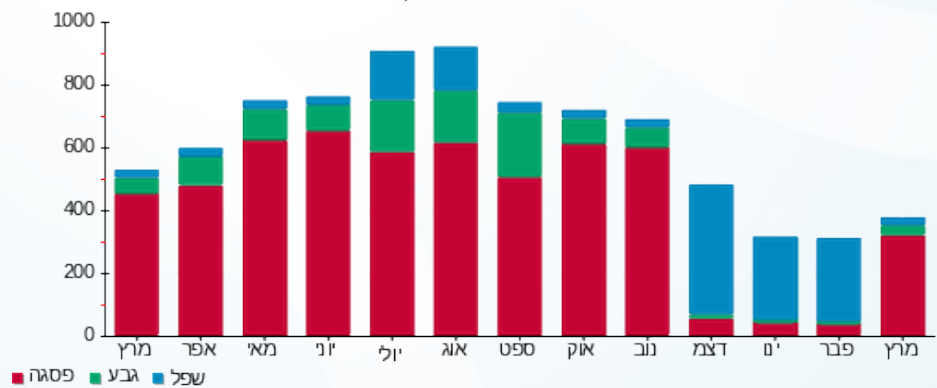



12/04/22

תאריך הפקדה:

שם דייר: ניו דלי - מחסן - שלב א

31/03/22

תאריך קריאה נוכחית:

שם אתר: קניון רננים

01/03/22

תאריך קריאה קודמת:

לקוח/ה נכבד/ה, אנו מתכבדים להגיש את חישוב צריכת החשמל לתקופה 01/03/22 - 31/03/22:

מחסן ניו דלי - 8 - 00023698 (3x16)

| סוג תעריף                | סוג צריכה | קריאה קודמת | קריאה נוכחית | סה"כ צריכה בקוט"ש | מחיר לקוט"ש בא"ג | סה"כ לתשלום |
|--------------------------|-----------|-------------|--------------|-------------------|------------------|-------------|
| פרטי חשבון עבור תאריכים: |           |             |              |                   |                  |             |
| 777                      | פסגה      | 01/03/22    | 31/03/22     | 478.50            | 46.64            | 223.17 ₪    |
| 778                      | גבע       | 7,547.06    | 7,718.58     | 171.52            | 38.61            | 66.22 ₪     |
| 779                      | שפל       | 24,898.18   | 25,346.09    | 447.90            | 31.90            | 142.88 ₪    |

סה"כ לדייר:

| פסגה     | גבע     | שפל      | סה"כ     | שיא ביקוש |
|----------|---------|----------|----------|-----------|
| 478.50   | 171.52  | 447.90   | 1,097.93 | 1.68      |
| 223.17 ₪ | 66.22 ₪ | 142.88 ₪ | 432.28 ₪ |           |

סה"כ צריכה

סה"כ לתשלום

|          |                                   |              |
|----------|-----------------------------------|--------------|
| 38.53 ₪  | תשלום קבוע                        |              |
| 2.93 ₪   | תשלום עבור גודל חיבור בKVA (3x16) |              |
| 473.74 ₪ | סה"כ לתשלום                       | לא כולל מע"מ |

התפלגות חיוב בש"ח לפי תעו"ז

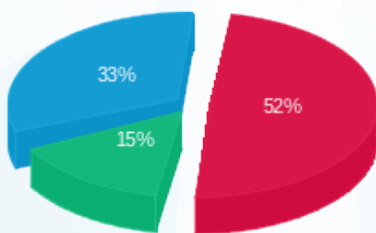

■ פסגה (223.17 ₪)  
■ גבע (66.22 ₪)  
■ שפל (142.88 ₪)

הסטוריית צריכה בקוט"ש

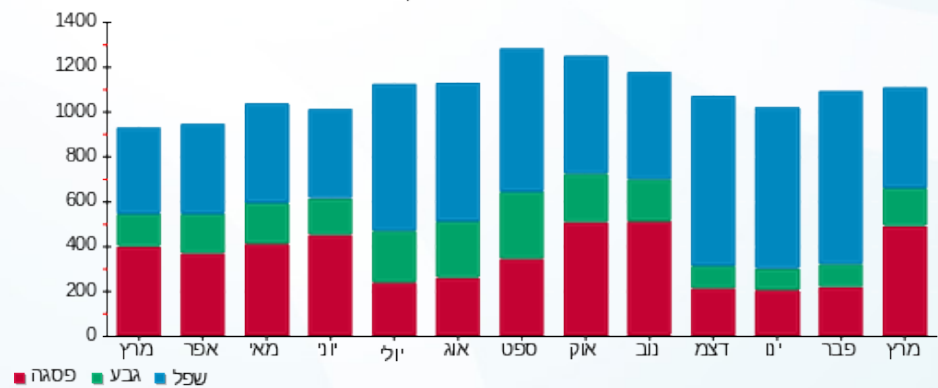



12/04/22

תאריך הפקדה:

שם דייר: ניו דלי - שלב א משנאי 2

31/03/22

תאריך קריאה נוכחית:

שם אתר: קניון רננים

01/03/22

תאריך קריאה קודמת:

לקוח/ה נכבד/ה, אנו מתכבדים להגיש את חישוב צריכת החשמל לתקופה 01/03/22 - 31/03/22:

ניו דלי - שלב א משנאי 2 - 6 - 00015821(3x63)

| סוג תעריף                | סוג צריכה | קריאה קודמת | קריאה נוכחית | סה"כ צריכה בקוט"ש | מחיר לקוט"ש בא"ג | סה"כ לתשלום |
|--------------------------|-----------|-------------|--------------|-------------------|------------------|-------------|
| פרטי חשבון עבור תאריכים: |           |             |              |                   |                  |             |
|                          |           | 01/03/22    | 31/03/22     |                   |                  |             |
| 777                      | פסגה      | 159,643.16  | 163,042.51   | 3,399.34          | 46.64            | 1,585.45 ₪  |
| 778                      | גבע       | 58,465.38   | 59,460.86    | 995.48            | 38.61            | 384.36 ₪    |
| 779                      | שפל       | 113,559.86  | 114,585.78   | 1,025.92          | 31.90            | 327.27 ₪    |

סה"כ לדייר:

| פסגה       | גבע      | שפל      | סה"כ       | שיא ביקוש |
|------------|----------|----------|------------|-----------|
| 3,399.34   | 995.48   | 1,025.92 | 5,420.74   | 25.30     |
| 1,585.45 ₪ | 384.36 ₪ | 327.27 ₪ | 2,297.08 ₪ |           |

סה"כ צריכה

סה"כ לתשלום

|            |                                   |              |
|------------|-----------------------------------|--------------|
| 214.45 ₪   | תשלום קבוע                        |              |
| 11.56 ₪    | תשלום עבור גודל חיבור בKVA (3x63) |              |
| 2,523.08 ₪ | סה"כ לתשלום                       | לא כולל מע"מ |

התפלגות חיוב בש"ח לפי תע"ז

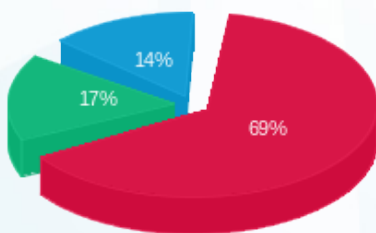

פסגה (1,585.45 ₪)  
גבע (384.36 ₪)  
שפל (327.27 ₪)

הסטוריית צריכה בקוט"ש

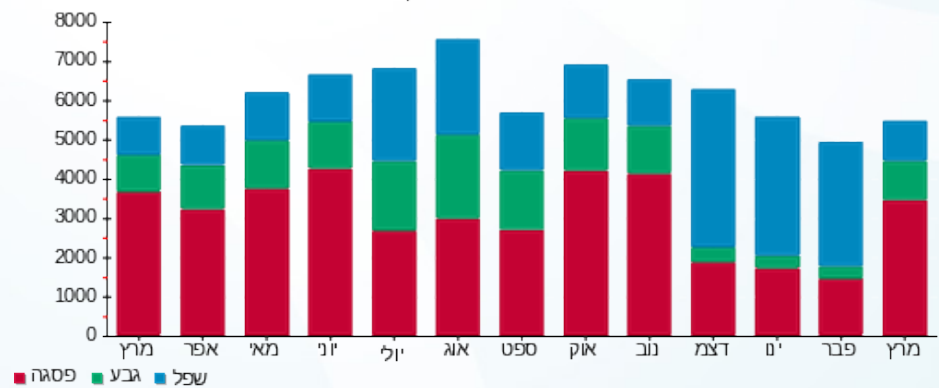

12/04/22 תאריך הפקה:  
 31/03/22 תאריך קריאה נוכחית:  
 01/03/22 תאריך קריאה קודמת:

שם דייר: נייל סטודיו - שלב א משנאי 4  
 שם אתר: קניון רננים

**לקוח/ה נכבד/ה, אנו מתכבדים להגיש את חישוב צריכת החשמל לתקופה 01/03/22 - 31/03/22:**

נייל סטודיו שלב א משנאי 4 - 1 - 00020437 (3x400)

| סוג תעריף                | סוג צריכה | קריאה קודמת | קריאה נוכחית | סה"כ צריכה בקוט"ש | מחיר לקוט"ש בא"ג | סה"כ לתשלום |
|--------------------------|-----------|-------------|--------------|-------------------|------------------|-------------|
| פרטי חשבון עבור תאריכים: |           |             |              |                   |                  |             |
| 777                      | פסגה      | 01/03/22    | 31/03/22     | 1,512.92          | 46.64            | 705.63 ₪    |
| 778                      | גבע       | 787,819.36  | 787,973.94   | 154.57            | 38.61            | 59.68 ₪     |
| 779                      | שפל       | 705,129.42  | 705,474.26   | 344.84            | 31.90            | 110.00 ₪    |

סה"כ לדייר:

| פסגה     | גבע     | שפל      | סה"כ     | שיא ביקוש |
|----------|---------|----------|----------|-----------|
| 1,512.92 | 154.57  | 344.84   | 2,012.33 | 17.98     |
| 705.63 ₪ | 59.68 ₪ | 110.00 ₪ | 875.31 ₪ |           |

סה"כ צריכה  
 סה"כ לתשלום

|            |   |                     |
|------------|---|---------------------|
| 214.45 ₪   | <b>תשלום קבוע</b>                         |                     |
| 73.37 ₪    | <b>תשלום עבור גודל חיבור בKVA (3x400)</b> |                     |
| 1,163.13 ₪ | <b>סה"כ לתשלום</b>                        | <b>לא כולל מע"מ</b> |

התפלגות חיוב בש"ח לפי תע"ז

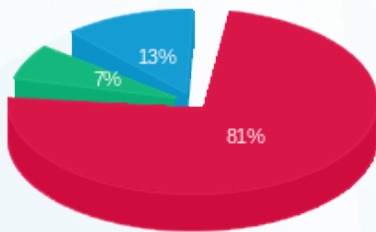

■ פסגה (705.63 ₪)  
 ■ גבע (59.68 ₪)  
 ■ שפל (110.00 ₪)

הסטוריית צריכה בקוט"ש

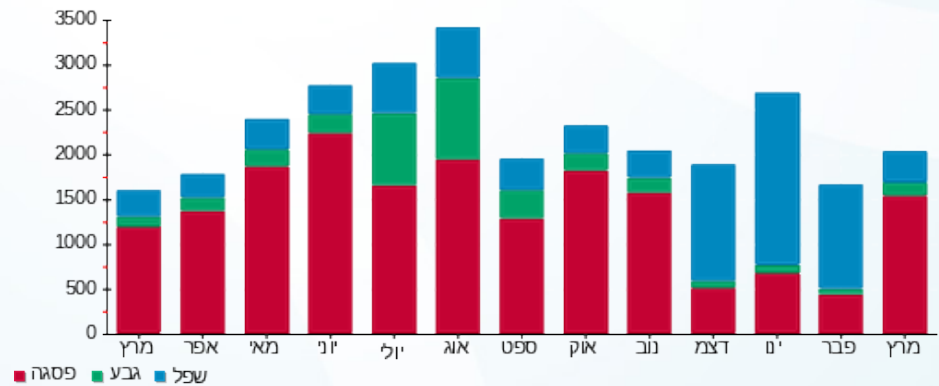

12/04/22 תאריך הפקה:  
 31/03/22 תאריך קריאה נוכחית:  
 01/03/22 תאריך קריאה קודמת:

שם דייר: נעלי אקזיט - שלב א משנאי 1  
 שם אתר: קניון רננים

**לקוח/ה נכבד/ה, אנו מתכבדים להגיש את חישוב צריכת החשמל לתקופה 01/03/22 - 31/03/22:**

נעלי אקזיט שלב א משנאי 1 - 5 - 00015789(3x63)

| סוג תעריף                | סוג צריכה | קריאה קודמת | קריאה נוכחית | סה"כ צריכה בקוט"ש | מחיר לקוט"ש בא"ג | סה"כ לתשלום |
|--------------------------|-----------|-------------|--------------|-------------------|------------------|-------------|
| פרטי חשבון עבור תאריכים: |           |             |              |                   |                  |             |
| 777                      | פסגה      | 01/03/22    | 31/03/22     | 939.65            | 46.64            | 438.25 ₪    |
| 778                      | גבע       | 323,804.54  | 324,064.01   | 259.46            | 38.61            | 100.18 ₪    |
| 779                      | שפל       | 196,743.21  | 196,806.11   | 62.90             | 31.90            | 20.06 ₪     |

סה"כ לדייר:

| פסגה     | גבע      | שפל     | סה"כ     | שיא ביקוש |
|----------|----------|---------|----------|-----------|
| 939.65   | 259.46   | 62.90   | 1,262.01 | 6.87      |
| ₪ 438.25 | ₪ 100.18 | ₪ 20.06 | ₪ 558.49 |           |

סה"כ צריכה  
 סה"כ לתשלום

|          |  |                     |
|----------|--|---------------------|
| 214.45 ₪ | <b>תשלום קבוע</b>                        |                     |
| 11.56 ₪  | <b>תשלום עבור גודל חיבור בKVA (3x63)</b> |                     |
| 784.50 ₪ | <b>סה"כ לתשלום</b>                       | <b>לא כולל מע"מ</b> |

התפלגות חיוב בש"ח לפי תעו"ז

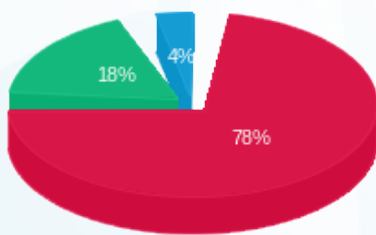

■ פסגה (₪ 438.25)  
 ■ גבע (₪ 100.18)  
 ■ שפל (₪ 20.06)

הסטוריית צריכה בקוט"ש

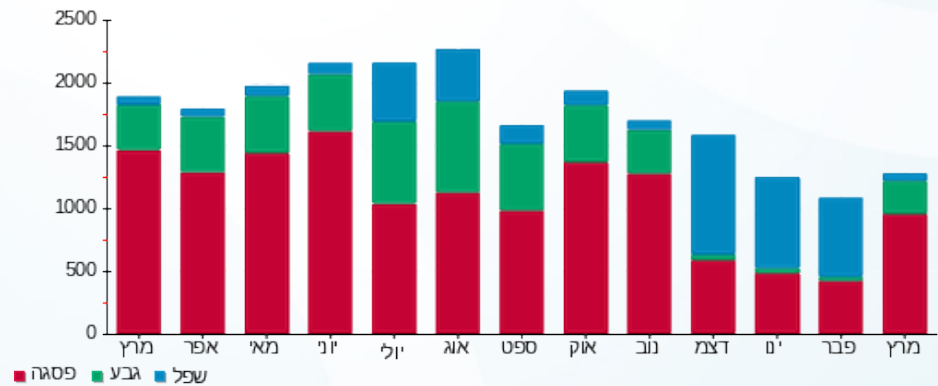

12/04/22 תאריך הפקה:  
 31/03/22 תאריך קריאה נוכחית:  
 01/03/22 תאריך קריאה קודמת:

שם דייר: נעמן - דין דינמיק בע"מ שלב ב משנאי 2  
 שם אתר: קניון רננים

לקוח/ה נכבד/ה, אנו מתכבדים להגיש את חישוב צריכת החשמל לתקופה 01/03/22 - 31/03/22:

נעמן - דין דינמיק בע"מ שלב ב משנאי 2 - 5 - 00025404 (3x63)

| סוג תעריף                | סוג צריכה | קריאה קודמת | קריאה נוכחית | סה"כ צריכה בקוט"ש | מחיר לקוט"ש בא"ג | סה"כ לתשלום |
|--------------------------|-----------|-------------|--------------|-------------------|------------------|-------------|
| פרטי חשבון עבור תאריכים: |           |             |              |                   |                  |             |
| 777                      | פסגה      | 01/03/22    | 31/03/22     | 795.63            | 46.64            | 371.08 ₪    |
| 778                      | גבע       | 61,596.73   | 61,857.00    | 260.26            | 38.61            | 100.49 ₪    |
| 779                      | שפל       | 68,477.41   | 68,894.37    | 416.96            | 31.90            | 133.01 ₪    |

סה"כ לדיר:

| פסגה     | גבע      | שפל      | סה"כ     | שיא ביקוש |
|----------|----------|----------|----------|-----------|
| 795.63   | 260.26   | 416.96   | 1,472.86 | 6.18      |
| 371.08 ₪ | 100.49 ₪ | 133.01 ₪ | 604.58 ₪ |           |

סה"כ צריכה  
 סה"כ לתשלום

|          |                                    |              |
|----------|------------------------------------|--------------|
| 214.45 ₪ | תשלום קבוע                         |              |
| 11.56 ₪  | תשלום עבור גודל חיבור ב KVA (3x63) |              |
| 830.59 ₪ | סה"כ לתשלום                        | לא כולל מע"מ |

התפלגות חיוב בש"ח לפי תעו"ז

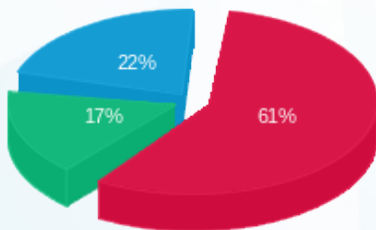

■ פסגה (371.08 ₪)  
 ■ גבע (100.49 ₪)  
 ■ שפל (133.01 ₪)

הסטוריית צריכה בקוט"ש

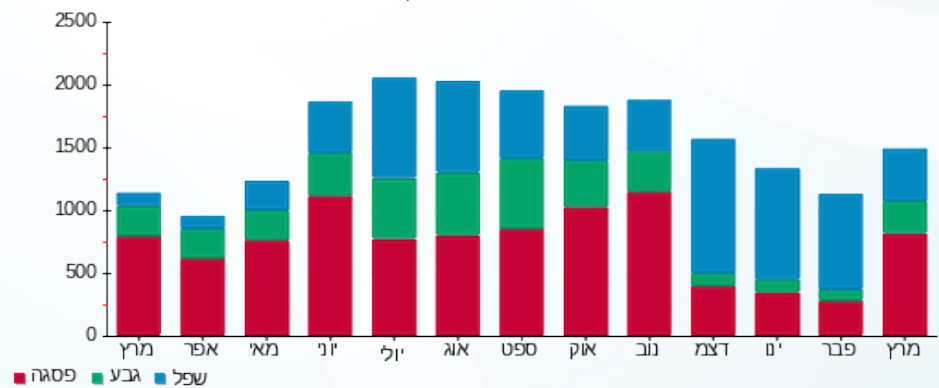

12/04/22 תאריך הפקה:  
 31/03/22 תאריך קריאה נוכחית:  
 01/03/22 תאריך קריאה קודמת:

שם דייר: סבון של פעם חדש - שלב א משנאי 2  
 שם אתר: קניון רננים

לקוח/ה נכבד/ה, אנו מתכבדים להגיש את חישוב צריכת החשמל לתקופה 01/03/22 - 31/03/22:

סבון של פעם- חדש שלב א משנאי 2 - 8 - 00017326(3x63)

| סוג תעריף                | סוג צריכה | קריאה קודמת | קריאה נוכחית | סה"כ צריכה בקוט"ש | מחיר לקוט"ש בא"ג | סה"כ לתשלום |
|--------------------------|-----------|-------------|--------------|-------------------|------------------|-------------|
| פרטי חשבון עבור תאריכים: |           |             |              |                   |                  |             |
|                          |           | 01/03/22    | 31/03/22     |                   |                  |             |
| 777                      | פסגה      | 187,902.13  | 188,754.64   | 852.51            | 46.64            | 397.61 ₪    |
| 778                      | גבע       | 103,306.46  | 103,597.39   | 290.93            | 38.61            | 112.33 ₪    |
| 779                      | שפל       | 73,720.81   | 73,806.39    | 85.57             | 31.90            | 27.30 ₪     |

סה"כ לדייר:

| פסגה     | גבע      | שפל     | סה"כ     | שיא ביקוש |
|----------|----------|---------|----------|-----------|
| 852.51   | 290.93   | 85.57   | 1,229.00 | 9.13      |
| ₪ 397.61 | ₪ 112.33 | ₪ 27.30 | ₪ 537.23 |           |

סה"כ צריכה  
 סה"כ לתשלום

|          |  |                     |
|----------|--|---------------------|
| ₪ 38.53  | <b>תשלום קבוע</b>                        |                     |
| ₪ 11.56  | <b>תשלום עבור גודל חיבור בKVA (3x63)</b> |                     |
| ₪ 587.32 | <b>סה"כ לתשלום</b>                       | <b>לא כולל מע"מ</b> |

התפלגות חיוב בש"ח לפי תעו"ז

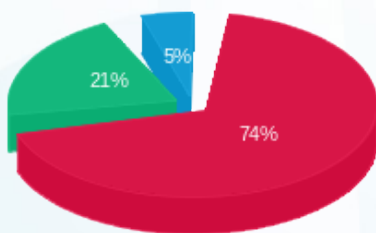

■ פסגה (₪ 397.61)  
 ■ גבע (₪ 112.33)  
 ■ שפל (₪ 27.30)

הסטוריית צריכה בקוט"ש

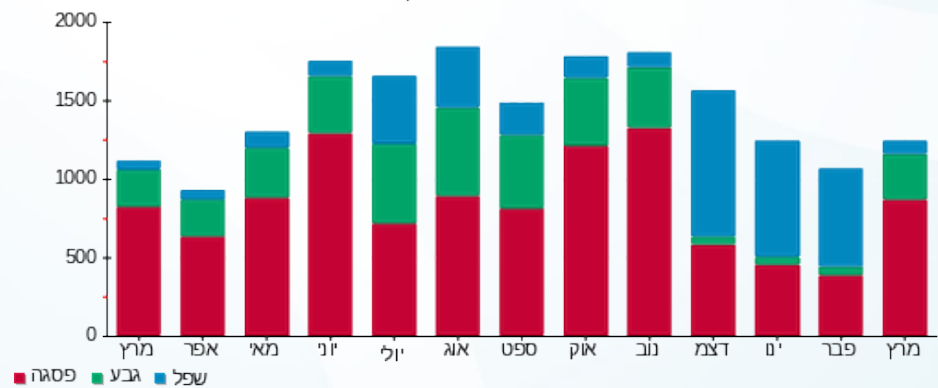



12/04/22 תאריך הפקה:  
 31/03/22 תאריך קריאה נוכחית:  
 01/03/22 תאריך קריאה קודמת:

שם דייר: סוויט טיים - שלב א משנאי 2  
 שם אתר: קניון רננים

לקוח/ה נכבד/ה, אנו מתכבדים להגיש את חישוב צריכת החשמל לתקופה 01/03/22 - 31/03/22:

סוויט טיים - שלב א משנאי 2 - 7 - 00017326(3x63)

| סוג תעריף                | סוג צריכה | קריאה קודמת | קריאה נוכחית | סה"כ צריכה בקוט"ש | מחיר לקוט"ש בא"ג | סה"כ לתשלום |
|--------------------------|-----------|-------------|--------------|-------------------|------------------|-------------|
| פרטי חשבון עבור תאריכים: |           |             |              |                   |                  |             |
| 777                      | פסגה      | 01/03/22    | 31/03/22     | 1,149.96          | 46.64            | 536.34 ₪    |
| 778                      | גבע       | 337,183.59  | 337,548.85   | 365.26            | 38.61            | 141.03 ₪    |
| 779                      | שפל       | 264,511.81  | 264,901.94   | 390.13            | 31.90            | 124.45 ₪    |

סה"כ לדייר:

| פסגה     | גבע      | שפל      | סה"כ     | שיא ביקוש |
|----------|----------|----------|----------|-----------|
| 1,149.96 | 365.26   | 390.13   | 1,905.36 | 8.68      |
| 536.34 ₪ | 141.03 ₪ | 124.45 ₪ | 801.82 ₪ |           |

סה"כ צריכה  
 סה"כ לתשלום

|            |                                   |              |
|------------|-----------------------------------|--------------|
| 214.45 ₪   | תשלום קבוע                        |              |
| 11.56 ₪    | תשלום עבור גודל חיבור בKVA (3x63) |              |
| 1,027.83 ₪ | סה"כ לתשלום                       | לא כולל מע"מ |

התפלגות חיוב בש"ח לפי תע"ז

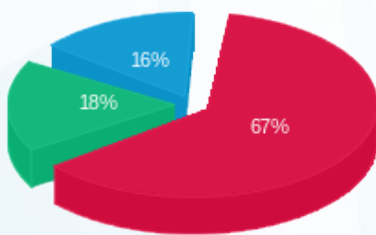

■ פסגה (536.34 ₪)  
 ■ גבע (141.03 ₪)  
 ■ שפל (124.45 ₪)

הסטוריית צריכה בקוט"ש

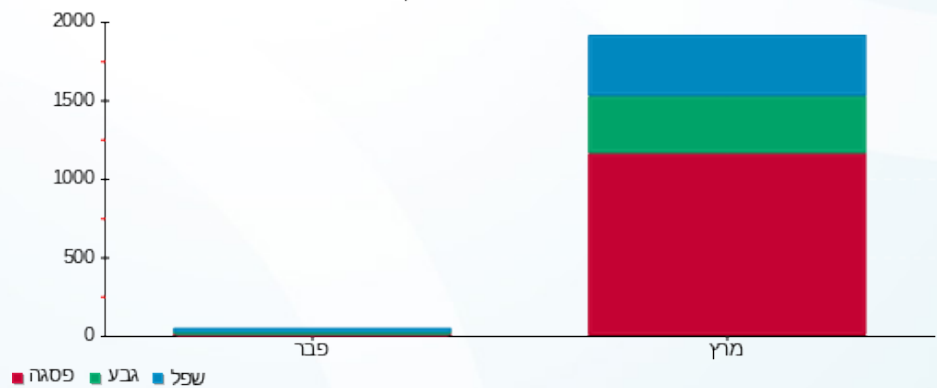

12/04/22 תאריך הפקה:  
 31/03/22 תאריך קריאה נוכחית:  
 01/03/22 תאריך קריאה קודמת:

שם דייר: סויפט - שלב א משנאי 4  
 שם אתר: קניון רננים

**לקוח/ה נכבד/ה, אנו מתכבדים להגיש את חישוב צריכת החשמל לתקופה 01/03/22 - 31/03/22:**

סויפט - שלב א משנאי 4 - 2 - 00020429 (3x800)

| סוג תעריף                | סוג צריכה | קריאה קודמת  | קריאה נוכחית | סה"כ צריכה בקוט"ש | מחיר לקוט"ש בא"ג | סה"כ לתשלום |
|--------------------------|-----------|--------------|--------------|-------------------|------------------|-------------|
| פרטי חשבון עבור תאריכים: |           |              |              |                   |                  |             |
|                          |           | 01/03/22     | 31/03/22     |                   |                  |             |
| 777                      | פסגה      | 5,793,784.81 | 5,803,597.16 | 9,812.35          | 46.64            | 4,576.48 ₪  |
| 778                      | גבע       | 4,419,056.87 | 4,422,269.19 | 3,212.32          | 38.61            | 1,240.28 ₪  |
| 779                      | שפל       | 3,917,135.44 | 3,920,794.22 | 3,658.78          | 31.90            | 1,167.15 ₪  |

סה"כ לדייר:

| פסגה       | גבע        | שפל        | סה"כ       | שיא ביקוש |
|------------|------------|------------|------------|-----------|
| 9,812.35   | 3,212.32   | 3,658.78   | 16,683.45  | 88.27     |
| 4,576.48 ₪ | 1,240.28 ₪ | 1,167.15 ₪ | 6,983.91 ₪ |           |

סה"כ צריכה  
 סה"כ לתשלום

|            |   |                     |
|------------|---|---------------------|
| 214.45 ₪   | <b>תשלום קבוע</b>                         |                     |
| 146.74 ₪   | <b>תשלום עבור גודל חיבור בKVA (3x800)</b> |                     |
| 7,345.10 ₪ | <b>סה"כ לתשלום</b>                        | <b>לא כולל מע"מ</b> |

התפלגות חיוב בש"ח לפי תעו"ז

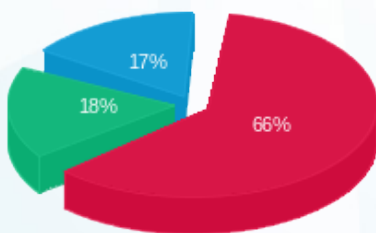

■ פסגה (4,576.48 ₪)  
 ■ גבע (1,240.28 ₪)  
 ■ שפל (1,167.15 ₪)

הסטוריית צריכה בקוט"ש

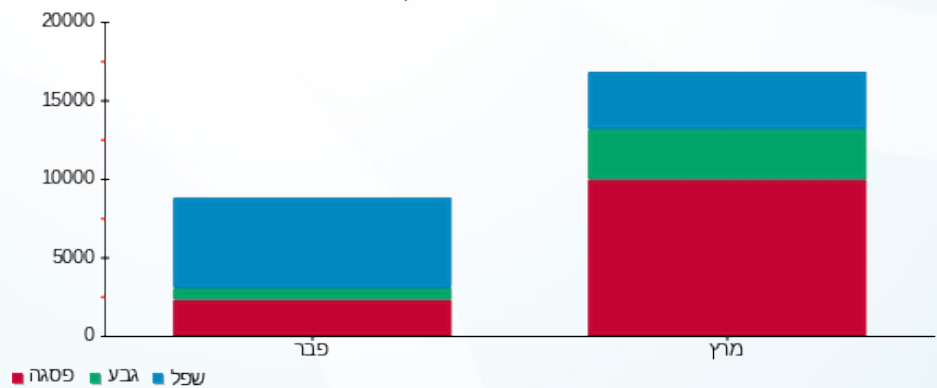



12/04/22

תאריך הפקה:

שם דייר: סופר פארם (ישראל) בע"מ - שלב א משנאי 2  
שם אתר: קניון רננים

31/03/22

תאריך קריאה נוכחית:

01/03/22

תאריך קריאה קודמת:

לקוח/ה נכבד/ה, אנו מתכבדים להגיש את חישוב צריכת החשמל לתקופה 01/03/22 - 31/03/22:

סופר פארם (ישראל) בע"מ שלב א משנאי 2 - 7 - 00011177 (3x400)

| סוג תעריף | סוג צריכה | קריאה קודמת  | קריאה נוכחית | סה"כ צריכה בקוט"ש | מחיר לקוט"ש בא"ג | סה"כ לתשלום |
|-----------|-----------|--------------|--------------|-------------------|------------------|-------------|
|           |           | 01/03/22     | 31/03/22     |                   |                  |             |
| 777       | פסגה      | 3,529,675.19 | 3,545,878.55 | 16,203.36         | 46.64            | 7,557.25 ₪  |
| 778       | גבע       | 2,782,848.10 | 2,788,442.69 | 5,594.60          | 38.61            | 2,160.07 ₪  |
| 779       | שפל       | 2,835,151.14 | 2,840,435.06 | 5,283.91          | 31.90            | 1,685.57 ₪  |

סה"כ לדייר:

| פסגה       | גבע        | שפל        | סה"כ        | שיא ביקוש |
|------------|------------|------------|-------------|-----------|
| 16,203.36  | 5,594.60   | 5,283.91   | 27,081.86   | 68.10     |
| 7,557.25 ₪ | 2,160.07 ₪ | 1,685.57 ₪ | 11,402.89 ₪ |           |

סה"כ צריכה

סה"כ לתשלום

|             |                                    |              |
|-------------|------------------------------------|--------------|
| 214.45 ₪    | תשלום קבוע                         |              |
| 73.37 ₪     | תשלום עבור גודל חיבור בKVA (3x400) |              |
| 11,690.71 ₪ | סה"כ לתשלום                        | לא כולל מע"מ |

התפלגות חיוב בש"ח לפי תעו"ז

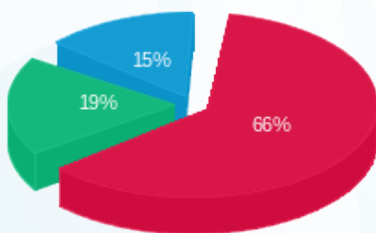

- פסגה (7,557.25 ₪)
- גבע (2,160.07 ₪)
- שפל (1,685.57 ₪)

הסטוריית צריכה בקוט"ש

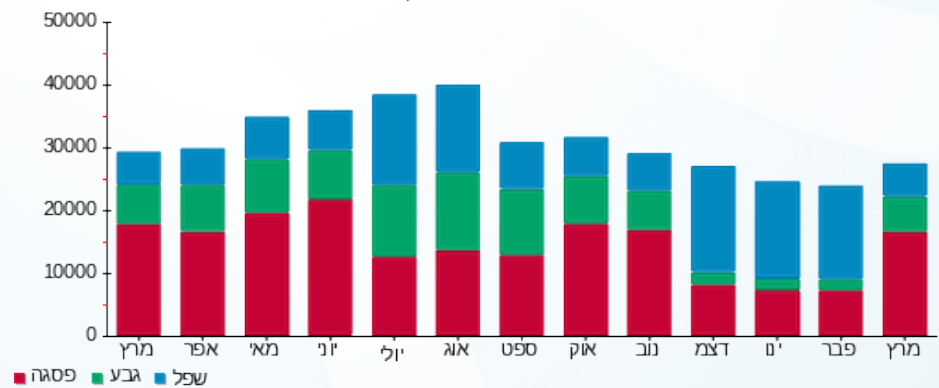

12/04/22 תאריך הפקה:  
 31/03/22 תאריך קריאה נוכחית:  
 01/03/22 תאריך קריאה קודמת:

שם דייר: סושי בר - דוכן - שלב ב משנאי 2  
 שם אתר: קניון רננים

לקוח/ה נכבד/ה, אנו מתכבדים להגיש את חישוב צריכת החשמל לתקופה 01/03/22 - 31/03/22:

דוכן סושי בר שלב ב משנאי 2 - 8 - 00025404 (3x63)

| סוג תעריף                | סוג צריכה | קריאה קודמת | קריאה נוכחית | סה"כ צריכה בקוט"ש | מחיר לקוט"ש בא"ג | סה"כ לתשלום |
|--------------------------|-----------|-------------|--------------|-------------------|------------------|-------------|
| פרטי חשבון עבור תאריכים: |           |             |              |                   |                  |             |
| 777                      | פסגה      | 01/03/22    | 31/03/22     | 878.54            | 46.64            | 409.75 ₪    |
| 778                      | גבע       | 53,542.82   | 53,843.36    | 300.54            | 38.61            | 116.04 ₪    |
| 779                      | שפל       | 108,299.25  | 108,659.38   | 360.14            | 31.90            | 114.88 ₪    |

סה"כ לדייר:

| פסגה     | גבע      | שפל      | סה"כ     | שיא ביקוש |
|----------|----------|----------|----------|-----------|
| 878.54   | 300.54   | 360.14   | 1,539.22 | 7.14      |
| ₪ 409.75 | ₪ 116.04 | ₪ 114.88 | ₪ 640.68 |           |

סה"כ צריכה  
 סה"כ לתשלום

|              |                                    |
|--------------|------------------------------------|
| 214.45 ₪     | תשלום קבוע                         |
| 11.56 ₪      | תשלום עבור גודל חיבור ב KVA (3x63) |
| 866.68 ₪     | סה"כ לתשלום                        |
| לא כולל מע"מ |                                    |

התפלגות חיוב בש"ח לפי תעו"ז

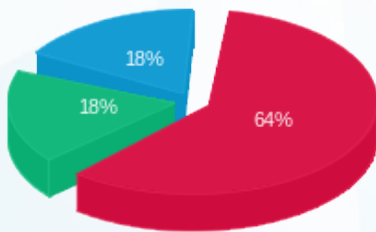

פסגה (₪ 409.75)  
 גבע (₪ 116.04)  
 שפל (₪ 114.88)

הסטוריית צריכה בקוט"ש

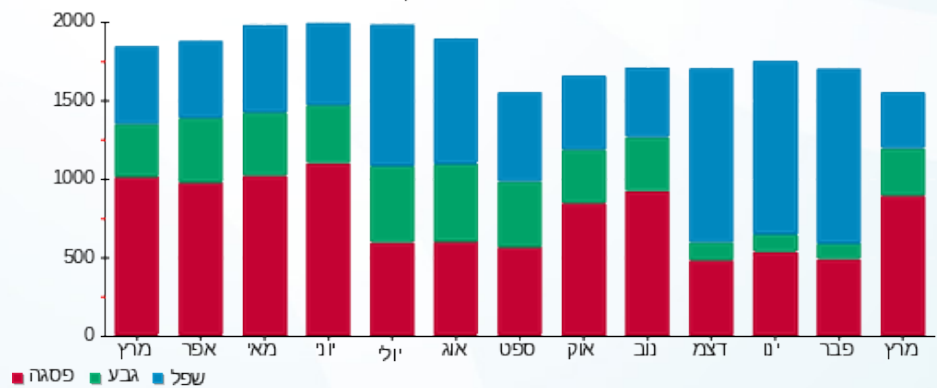

12/04/22 תאריך הפקה:  
 31/03/22 תאריך קריאה נוכחית:  
 01/03/22 תאריך קריאה קודמת:

שם דייר: סושי בר - מחסן - שלב ב משנאי 2  
 שם אתר: קניון רננים

לקוח/ה נכבד/ה, אנו מתכבדים להגיש את חישוב צריכת החשמל לתקופה 01/03/22 - 31/03/22:

מחסן סושי בר שלב ב משנאי 2 - 1 - 00017401 (3x63)

| סוג תעריף                | סוג צריכה | קריאה קודמת | קריאה נוכחית | סה"כ צריכה בקוט"ש | מחיר לקוט"ש בא"ג | סה"כ לתשלום |
|--------------------------|-----------|-------------|--------------|-------------------|------------------|-------------|
| פרטי חשבון עבור תאריכים: |           |             |              |                   |                  |             |
| 777                      | פסגה      | 01/03/22    | 31/03/22     | 635.74            | 46.64            | 296.51 ₪    |
| 778                      | גבע       | 74,735.70   | 74,908.60    | 172.90            | 38.61            | 66.76 ₪     |
| 779                      | שפל       | 159,088.55  | 159,370.81   | 282.26            | 31.90            | 90.04 ₪     |

סה"כ לדייר:

| פסגה     | גבע     | שפל     | סה"כ     | שיא ביקוש |
|----------|---------|---------|----------|-----------|
| 635.74   | 172.90  | 282.26  | 1,090.90 | 5.53      |
| 296.51 ₪ | 66.76 ₪ | 90.04 ₪ | 453.31 ₪ |           |

סה"כ צריכה  
 סה"כ לתשלום

|          |                                    |              |
|----------|------------------------------------|--------------|
| 38.53 ₪  | תשלום קבוע                         |              |
| 11.56 ₪  | תשלום עבור גודל חיבור ב KVA (3x63) |              |
| 503.39 ₪ | סה"כ לתשלום                        | לא כולל מע"מ |

התפלגות חיוב בש"ח לפי תעו"ז

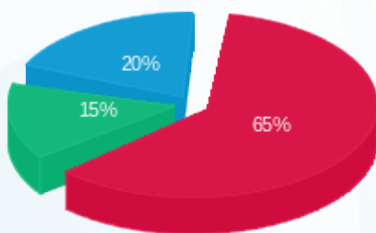

פסגה (296.51 ₪) 65%  
 גבע (66.76 ₪) 20%  
 שפל (90.04 ₪) 15%

הסטוריית צריכה בקוט"ש

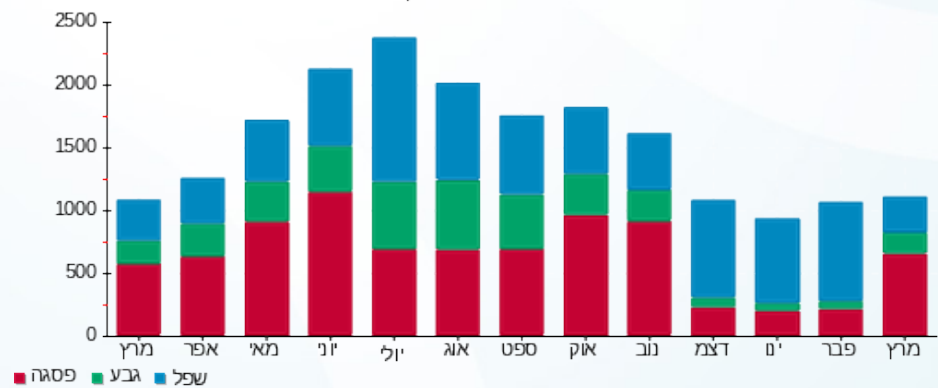



12/04/22

תאריך הפקה:

שם דייר: סטודיו פאשה - שלב ב משנאי 2  
שם אתר: קניון רננים

31/03/22

תאריך קריאה נוכחית:

01/03/22

תאריך קריאה קודמת:

לקוח/ה נכבד/ה, אנו מתכבדים להגיש את חישוב צריכת החשמל לתקופה 01/03/22 - 31/03/22:

סטודיו פאשה שלב ב משנאי 2 - 6 - 00025404 (3x63)

| סוג תעריף                | סוג צריכה | קריאה קודמת | קריאה נוכחית | סה"כ צריכה בקוט"ש | מחיר לקוט"ש בא"ג | סה"כ לתשלום |
|--------------------------|-----------|-------------|--------------|-------------------|------------------|-------------|
| פרטי חשבון עבור תאריכים: |           |             |              |                   |                  |             |
| 777                      | פסגה      | 01/03/22    | 31/03/22     | 733.78            | 46.64            | 342.24 ₪    |
| 778                      | גבע       | 78,408.00   | 78,633.99    | 225.99            | 38.61            | 87.25 ₪     |
| 779                      | שפל       | 67,374.83   | 67,485.76    | 110.92            | 31.90            | 35.38 ₪     |

סה"כ לדייר:

| פסגה     | גבע     | שפל     | סה"כ     | שיא ביקוש |
|----------|---------|---------|----------|-----------|
| 733.78   | 225.99  | 110.92  | 1,070.69 | 7.37      |
| ₪ 342.24 | ₪ 87.25 | ₪ 35.38 | ₪ 464.87 |           |

סה"כ צריכה

סה"כ לתשלום

|          |  |                     |
|----------|--|---------------------|
| 214.45 ₪ | <b>תשלום קבוע</b>                        |                     |
| 11.56 ₪  | <b>תשלום עבור גודל חיבור בKVA (3x63)</b> |                     |
| 690.88 ₪ | <b>סה"כ לתשלום</b>                       | <b>לא כולל מע"מ</b> |

התפלגות חיוב בש"ח לפי תעו"ז

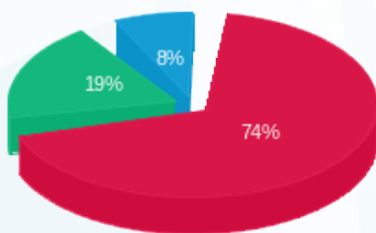

- פסגה (₪ 342.24) 74%
- גבע (₪ 87.25) 19%
- שפל (₪ 35.38) 8%

הסטוריית צריכה בקוט"ש

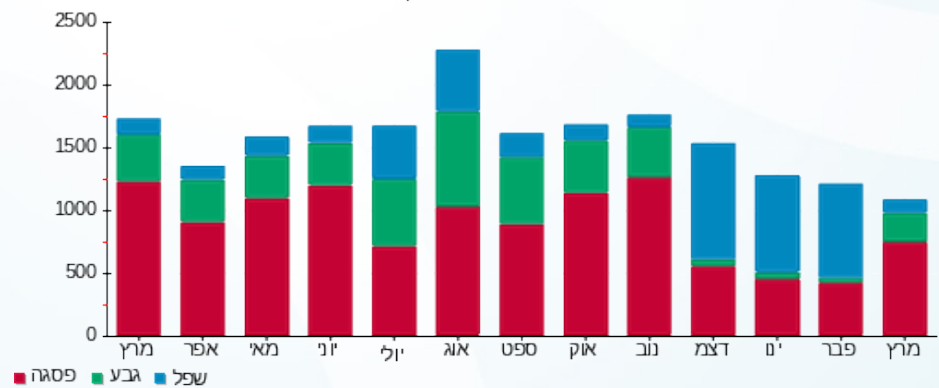



12/04/22 תאריך הפקה:  
 31/03/22 תאריך קריאה נוכחית:  
 01/03/22 תאריך קריאה קודמת:

שם דייר: סטימצקי - שלב א משנאי 2  
 שם אתר: קניון רננים

לקוח/ה נכבד/ה, אנו מתכבדים להגיש את חישוב צריכת החשמל לתקופה 01/03/22 - 31/03/22:

סטימצקי שלב א משנאי 2 - 2 - 00017326 (3x63)

| סוג תעריף                | סוג צריכה | קריאה קודמת | קריאה נוכחית | סה"כ צריכה בקוט"ש | מחיר לקוט"ש בא"ג | סה"כ לתשלום |
|--------------------------|-----------|-------------|--------------|-------------------|------------------|-------------|
| פרטי חשבון עבור תאריכים: |           |             |              |                   |                  |             |
| 777                      | פסגה      | 01/03/22    | 31/03/22     | 1,276.20          | 46.64            | 595.22 ₪    |
| 778                      | גבע       | 257,666.95  | 258,114.17   | 447.21            | 38.61            | 172.67 ₪    |
| 779                      | שפל       | 193,895.02  | 194,567.99   | 672.97            | 31.90            | 214.68 ₪    |

סה"כ לדייר:

| פסגה     | גבע      | שפל      | סה"כ     | שיא ביקוש |
|----------|----------|----------|----------|-----------|
| 1,276.20 | 447.21   | 672.97   | 2,396.39 | 7.17      |
| 595.22 ₪ | 172.67 ₪ | 214.68 ₪ | 982.57 ₪ |           |

סה"כ צריכה  
 סה"כ לתשלום

|            |                                   |              |
|------------|-----------------------------------|--------------|
| 214.45 ₪   | תשלום קבוע                        |              |
| 11.56 ₪    | תשלום עבור גודל חיבור בKVA (3x63) |              |
| 1,208.57 ₪ | סה"כ לתשלום                       | לא כולל מע"מ |

התפלגות חיוב בש"ח לפי תעו"ז

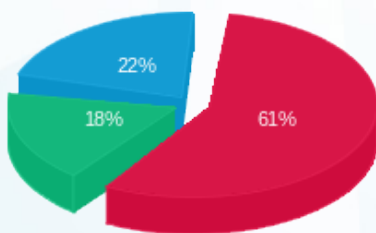

פסגה (595.22 ₪) 61%  
 גבע (172.67 ₪) 18%  
 שפל (214.68 ₪) 22%

הסטוריית צריכה בקוט"ש

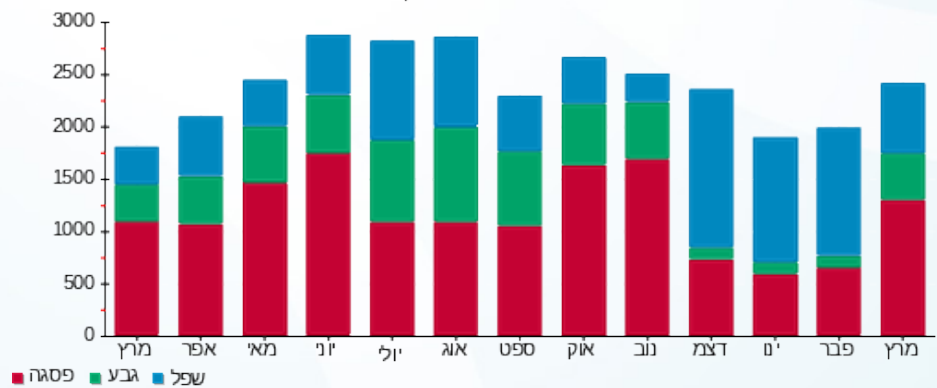



12/04/22

תאריך הפקה:

שם דייר: סיציליאנו - מחסן מס' 4 - שלב א  
שם אתר: קניון רננים

31/03/22

תאריך קריאה נוכחית:

01/03/22

תאריך קריאה קודמת:

לקוח/ה נכבד/ה, אנו מתכבדים להגיש את חישוב צריכת החשמל לתקופה 01/03/22 - 31/03/22:

סיציליאנו - מחסן מס' 4 - שלב א - 1 - 17312713 (1x16)

| סוג תעריף                | סוג צריכה | קריאה קודמת | קריאה נוכחית | סה"כ צריכה בקוט"ש | מחיר לקוט"ש בא"ג | סה"כ לתשלום |
|--------------------------|-----------|-------------|--------------|-------------------|------------------|-------------|
| פרטי חשבון עבור תאריכים: |           |             |              |                   |                  |             |
| 777                      | פסגה      | 01/03/22    | 31/03/22     | 154.70            | 46.64            | 72.15 ₪     |
| 778                      | גבע       | 1,385.60    | 1,431.70     | 46.10             | 38.61            | 17.80 ₪     |
| 779                      | שפל       | 4,076.20    | 4,200.50     | 124.30            | 31.90            | 39.65 ₪     |

סה"כ לדייר:

| פסגה    | גבע     | שפל     | סה"כ     | שיא ביקוש |
|---------|---------|---------|----------|-----------|
| 154.70  | 46.10   | 124.30  | 325.10   | 1.55      |
| ₪ 72.15 | ₪ 17.80 | ₪ 39.65 | ₪ 129.60 |           |

סה"כ צריכה

סה"כ לתשלום

|          |                                   |              |
|----------|-----------------------------------|--------------|
| 38.53 ₪  | תשלום קבוע                        |              |
| 0.98 ₪   | תשלום עבור גודל חיבור בKVA (1x16) |              |
| 169.11 ₪ | סה"כ לתשלום                       | לא כולל מע"מ |

התפלגות חיוב בש"ח לפי תעו"ז

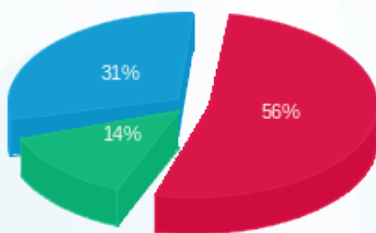

פסגה (₪ 72.15)  
גבע (₪ 17.80)  
שפל (₪ 39.65)

הסטוריית צריכה בקוט"ש

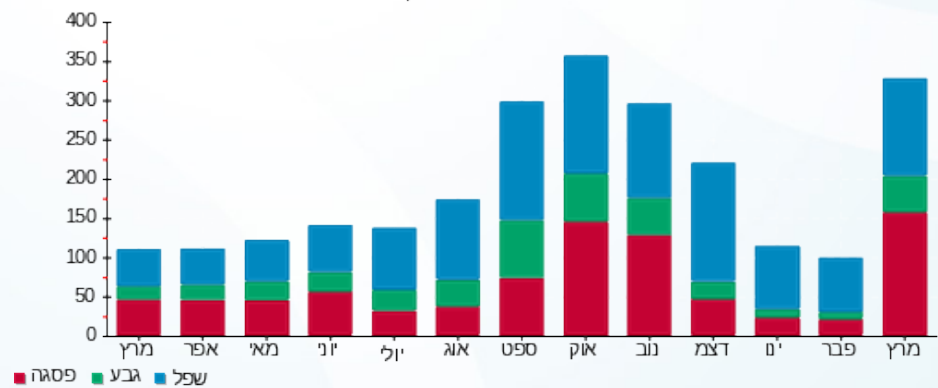



12/04/22

תאריך הפקה:

שם דייר: סלברשיין - שלב ב משנאי 1

31/03/22

תאריך קריאה נוכחית:

שם אתר: קניון רננים

01/03/22

תאריך קריאה קודמת:

לקוח/ה נכבד/ה, אנו מתכבדים להגיש את חישוב צריכת החשמל לתקופה 01/03/22 - 31/03/22:

סלברשיין - שלב ב משנאי 1 - 1 - 00017405(3x250)

| סוג תעריף                | סוג צריכה | קריאה קודמת | קריאה נוכחית | סה"כ צריכה בקוט"ש | מחיר לקוט"ש בא"ג | סה"כ לתשלום |
|--------------------------|-----------|-------------|--------------|-------------------|------------------|-------------|
| פרטי חשבון עבור תאריכים: |           |             |              |                   |                  |             |
| 777                      | פסגה      | 01/03/22    | 31/03/22     | 2,604.51          | 46.64            | 1,214.74 ₪  |
| 778                      | גבע       | 809,013.06  | 809,848.71   | 835.66            | 38.61            | 322.65 ₪    |
| 779                      | שפל       | 985,851.85  | 986,682.72   | 830.87            | 31.90            | 265.05 ₪    |

סה"כ לדייר:

| פסגה       | גבע      | שפל      | סה"כ       | שיא ביקוש |
|------------|----------|----------|------------|-----------|
| 2,604.51   | 835.66   | 830.87   | 4,271.03   | 21.37     |
| 1,214.74 ₪ | 322.65 ₪ | 265.05 ₪ | 1,802.44 ₪ |           |

סה"כ צריכה

סה"כ לתשלום

|            |   |                     |
|------------|---|---------------------|
| 214.45 ₪   | <b>תשלום קבוע</b>                         |                     |
| 45.86 ₪    | <b>תשלום עבור גודל חיבור בKVA (3x250)</b> |                     |
| 2,062.74 ₪ | <b>סה"כ לתשלום</b>                        | <b>לא כולל מע"מ</b> |

התפלגות חיוב בש"ח לפי תע"ז

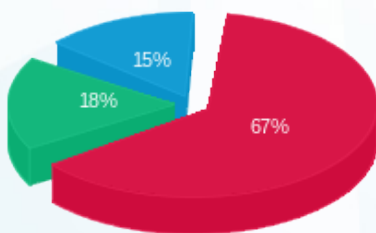

- פסגה (1,214.74 ₪) 67%
- גבע (322.65 ₪) 18%
- שפל (265.05 ₪) 15%

הסטוריית צריכה בקוט"ש

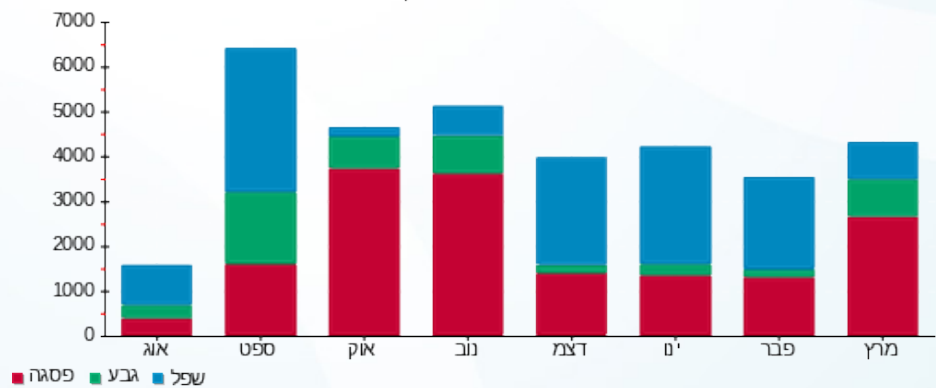

12/04/22 תאריך הפקה:  
 31/03/22 תאריך קריאה נוכחית:  
 01/03/22 תאריך קריאה קודמת:

שם דייר: סלקום אנטנות - שלב ב משנאי 2  
 שם אתר: קניון רננים

**לקוח/ה נכבד/ה, אנו מתכבדים להגיש את חישוב צריכת החשמל לתקופה 01/03/22 - 31/03/22:**

**סלקום אנטנות שלב ב משנאי 2 - 4 - 00017459 (3x63)**

| סוג תעריף | סוג צריכה | קריאה קודמת | קריאה נוכחית | סה"כ צריכה בקוט"ש | מחיר לקוט"ש בא"ג         | סה"כ לתשלום |
|-----------|-----------|-------------|--------------|-------------------|--------------------------|-------------|
|           |           |             | 01/03/22     | 31/03/22          | פרטי חשבון עבור תאריכים: |             |
| 777       | פסגה      | 159,382.52  | 160,113.46   | 730.93            | 46.64                    | 340.91 ₪    |
| 778       | גבע       | 160,393.82  | 160,656.64   | 262.82            | 38.61                    | 101.47 ₪    |
| 779       | שפל       | 279,457.13  | 280,132.64   | 675.51            | 31.90                    | 215.49 ₪    |

סה"כ לדייר:

| פסגה     | גבע      | שפל      | סה"כ     | שיא ביקוש |
|----------|----------|----------|----------|-----------|
| 730.93   | 262.82   | 675.51   | 1,669.26 | 3.19      |
| 340.91 ₪ | 101.47 ₪ | 215.49 ₪ | 657.87 ₪ |           |

סה"כ צריכה  
 סה"כ לתשלום

|          |  |                     |
|----------|--|---------------------|
| 214.45 ₪ | <b>תשלום קבוע</b>                        |                     |
| 11.56 ₪  | <b>תשלום עבור גודל חיבור בKVA (3x63)</b> |                     |
| 883.88 ₪ | <b>סה"כ לתשלום</b>                       | <b>לא כולל מע"מ</b> |

התפלגות חיוב בש"ח לפי תעו"ז

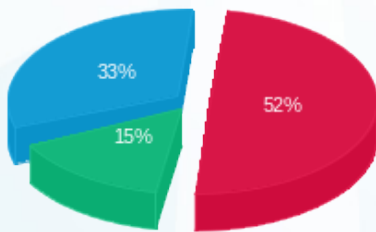

פסגה (340.91 ₪) 52%  
 גבע (101.47 ₪) 15%  
 שפל (215.49 ₪) 33%

הסטוריית צריכה בקוט"ש

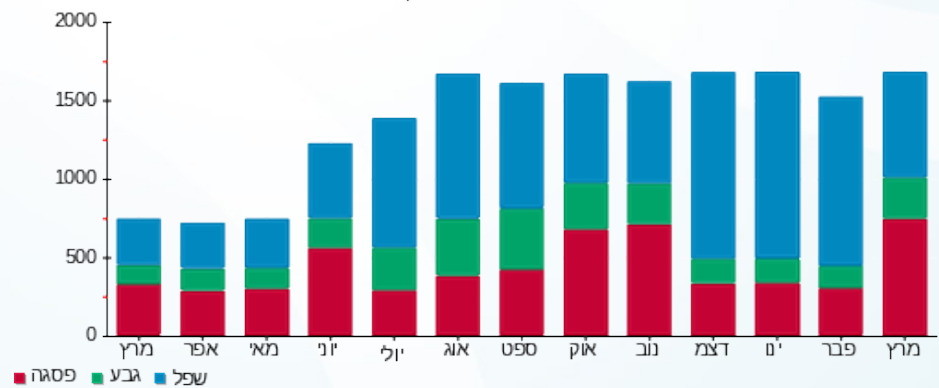



12/04/22

תאריך הפקה:

שם דייר: ספייס - שלב א משנאי 1

31/03/22

תאריך קריאה נוכחית:

שם אתר: קניון רננים

01/03/22

תאריך קריאה קודמת:

לקוח/ה נכבד/ה, אנו מתכבדים להגיש את חישוב צריכת החשמל לתקופה 01/03/22 - 31/03/22:

ספייס - שלב א משנאי 1 - 7 - 00015789 (3x63)

| סה"כ לתשלום | מחיר לקוט"ש בא"ג | סה"כ צריכה בקוט"ש | קריאה נוכחית | קריאה קודמת | סוג צריכה | סוג תעריף                |
|-------------|------------------|-------------------|--------------|-------------|-----------|--------------------------|
|             |                  |                   | 31/03/22     | 01/03/22    |           | פרטי חשבון עבור תאריכים: |
| ₪ 886.87    | 46.64            | 1,901.53          | 485,034.21   | 483,132.69  | פסגה      | 777                      |
| ₪ 233.10    | 38.61            | 603.73            | 313,691.28   | 313,087.55  | גבע       | 778                      |
| ₪ 254.53    | 31.90            | 797.89            | 205,667.63   | 204,869.74  | שפל       | 779                      |

סה"כ לדייר:

| שיא ביקוש | סה"כ       | שפל      | גבע      | פסגה     |
|-----------|------------|----------|----------|----------|
| 15.52     | 3,303.14   | 797.89   | 603.73   | 1,901.53 |
|           | ₪ 1,374.50 | ₪ 254.53 | ₪ 233.10 | ₪ 886.87 |

סה"כ צריכה

סה"כ לתשלום

|            |  |                     |
|------------|--|---------------------|
| ₪ 214.45   | <b>תשלום קבוע</b>                        |                     |
| ₪ 11.56    | <b>תשלום עבור גודל חיבור בKVA (3x63)</b> |                     |
| ₪ 1,600.50 | <b>סה"כ לתשלום</b>                       | <b>לא כולל מע"מ</b> |

התפלגות חיוב בש"ח לפי תעו"ז

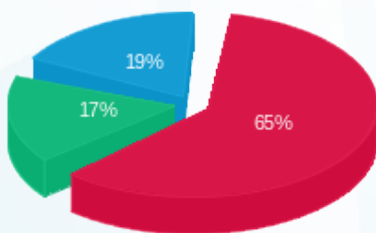

- פסגה (₪ 886.87)
- גבע (₪ 233.10)
- שפל (₪ 254.53)

הסטוריית צריכה בקוט"ש

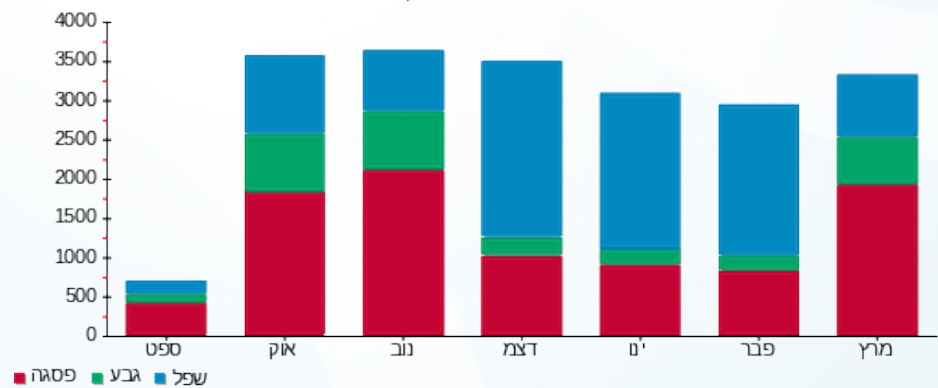

12/04/22 תאריך הפקה:  
 31/03/22 תאריך קריאה נוכחי:  
 01/03/22 תאריך קריאה קודמת:

שם דייר: סקארה - שלב א משנאי 1  
 שם אתר: קניון רננים

לקוח/ה נכבד/ה, אנו מתכבדים להגיש את חישוב צריכת החשמל לתקופה 01/03/22 - 31/03/22:

סקארה - שלב א משנאי 1 - 3 - 21055406(0x0)

| סוג תעריף                | סוג צריכה | קריאה קודמת | קריאה נוכחית | סה"כ צריכה בקוט"ש | מחיר לקוט"ש בא"ג | סה"כ לתשלום |
|--------------------------|-----------|-------------|--------------|-------------------|------------------|-------------|
| פרטי חשבון עבור תאריכים: |           |             |              |                   |                  |             |
| 777                      | פסגה      | 01/03/22    | 31/03/22     | 2,150.60          | 46.64            | 1,003.04 ₪  |
| 778                      | גבע       | 95.10       | 747.40       | 652.30            | 38.61            | 251.85 ₪    |
| 779                      | שפל       | 1,534.70    | 1,782.20     | 247.50            | 31.90            | 78.95 ₪     |

סה"כ לדייר:

| פסגה       | גבע      | שפל     | סה"כ       | שיא ביקוש |
|------------|----------|---------|------------|-----------|
| 2,150.60   | 652.30   | 247.50  | 3,050.40   | 16.71     |
| 1,003.04 ₪ | 251.85 ₪ | 78.95 ₪ | 1,333.85 ₪ |           |

סה"כ צריכה  
 סה"כ לתשלום

|            |                                  |              |
|------------|----------------------------------|--------------|
| 214.45 ₪   | תשלום קבוע                       |              |
| 0.00 ₪     | תשלום עבור גודל חיבור בKVA (0x0) |              |
| 1,548.30 ₪ | סה"כ לתשלום                      | לא כולל מע"מ |

התפלגות חיוב בש"ח לפי תע"ז

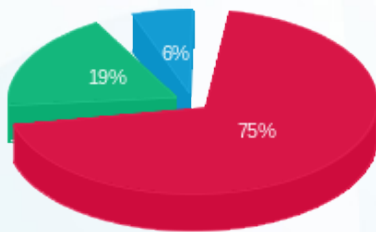

פסגה (1,003.04 ₪) 75%  
 גבע (251.85 ₪) 19%  
 שפל (78.95 ₪) 6%

הסטוריית צריכה בקוט"ש

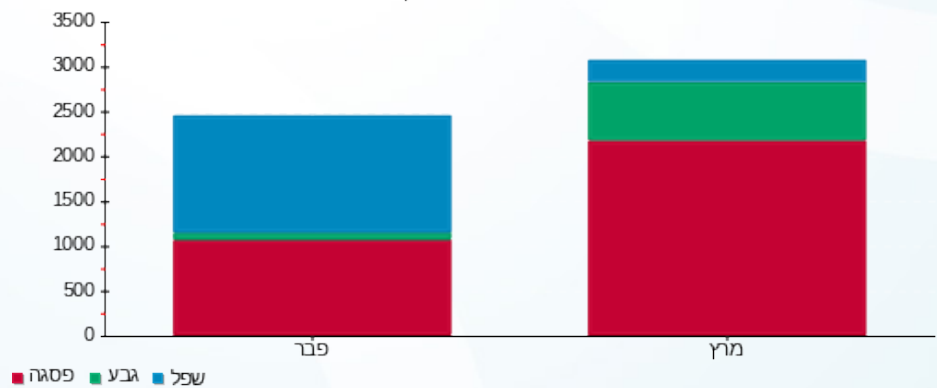

12/04/22 תאריך הפקדה:  
 31/03/22 תאריך קריאה נוכחית:  
 01/03/22 תאריך קריאה קודמת:

שם דייר: עדיקה 2 שלב א משנאי 1  
 שם אתר: קניון רננים  
 תאריך כניסה: 09/03/22

**לקוח/ה נכבד/ה, אנו מתכבדים להגיש את חישוב צריכת החשמל לתקופה 09/03/22 - 31/03/22:**

עדיקה 2 שלב א משנאי 1 - 7 - 00011173 (3x320)

| סוג תעריף                | סוג צריכה | קריאה קודמת | קריאה נוכחית | סה"כ צריכה בקוט"ש | מחיר לקוט"ש בא"ג | סה"כ לתשלום |
|--------------------------|-----------|-------------|--------------|-------------------|------------------|-------------|
| פרטי חשבון עבור תאריכים: |           |             |              |                   |                  |             |
| 777                      | פסגה      | 09/03/22    | 31/03/22     | 2,105.24          | 46.64            | 981.88 ₪    |
| 778                      | גבע       | 0.40        | 797.75       | 797.35            | 38.61            | 307.86 ₪    |
| 779                      | שפל       | 0.08        | 864.78       | 864.70            | 31.90            | 275.84 ₪    |

סה"כ לדייר:

| פסגה     | גבע      | שפל      | סה"כ       | שיא ביקוש |
|----------|----------|----------|------------|-----------|
| 2,105.24 | 797.35   | 864.70   | 3,767.29   | 13.25     |
| 981.88 ₪ | 307.86 ₪ | 275.84 ₪ | 1,565.58 ₪ |           |

סה"כ צריכה  
 סה"כ לתשלום

|            |   |                     |
|------------|---|---------------------|
| 214.45 ₪   | <b>תשלום קבוע</b>                         |                     |
| 43.55 ₪    | <b>תשלום עבור גודל חיבור בKVA (3x320)</b> |                     |
| 1,823.58 ₪ | <b>סה"כ לתשלום</b>                        | <b>לא כולל מע"מ</b> |

התפלגות חיוב בש"ח לפי תע"ז

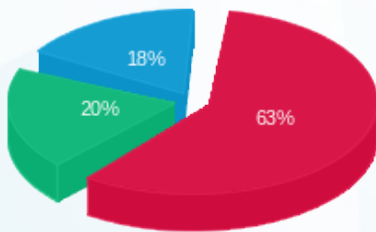

■ פסגה (981.88 ₪)  
 ■ גבע (307.86 ₪)  
 ■ שפל (275.84 ₪)

הסטוריית צריכה בקוט"ש

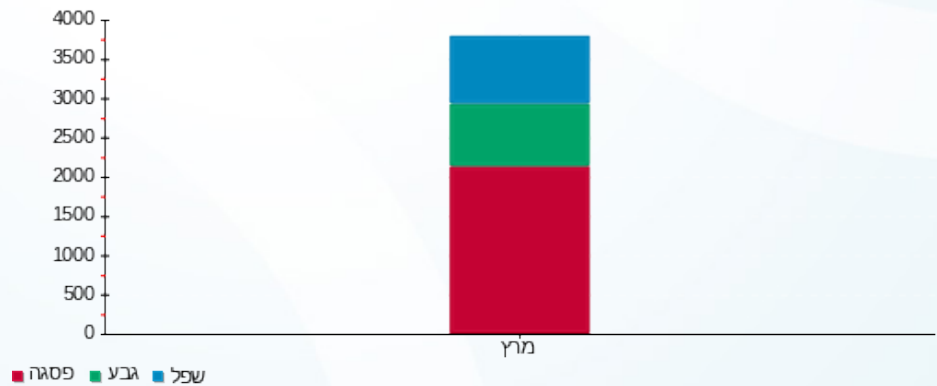



12/04/22 תאריך הפקדה:  
 31/03/22 תאריך קריאה נוכחית:  
 01/03/22 תאריך קריאה קודמת:

שם דייר: עדיקה שלב א משנאי 1  
 שם אתר: קניון רננים

לקוח/ה נכבד/ה, אנו מתכבדים להגיש את חישוב צריכת החשמל לתקופה 01/03/22 - 31/03/22:

עדיקה שלב א משנאי 1 - 3 - 00011173 (3x630)

| סוג תעריף | סוג צריכה | קריאה קודמת  | קריאה נוכחית | סה"כ צריכה בקוט"ש        | מחיר לקוט"ש בא"ג | סה"כ לתשלום |
|-----------|-----------|--------------|--------------|--------------------------|------------------|-------------|
|           |           | 01/03/22     | 31/03/22     | פרטי חשבון עבור תאריכים: |                  |             |
| 777       | פסגה      | 1,074,245.97 | 1,077,428.38 | 3,182.41                 | 46.64            | 1,484.28 ₪  |
| 778       | גבע       | 798,441.41   | 798,943.67   | 502.26                   | 38.61            | 193.92 ₪    |
| 779       | שפל       | 1,177,587.57 | 1,177,870.18 | 282.61                   | 31.90            | 90.15 ₪     |

סה"כ לדייר:

| פסגה       | גבע      | שפל     | סה"כ       | שיא ביקוש |
|------------|----------|---------|------------|-----------|
| 3,182.41   | 502.26   | 282.61  | 3,967.28   | 55.85     |
| 1,484.28 ₪ | 193.92 ₪ | 90.15 ₪ | 1,768.35 ₪ |           |

סה"כ צריכה  
 סה"כ לתשלום

|            |                                     |              |
|------------|-------------------------------------|--------------|
| 214.45 ₪   | תשלום קבוע                          |              |
| 115.56 ₪   | תשלום עבור גודל חיבור ב KVA (3x630) |              |
| 2,098.36 ₪ | סה"כ לתשלום                         | לא כולל מע"מ |

התפלגות חיוב בש"ח לפי תעו"ז

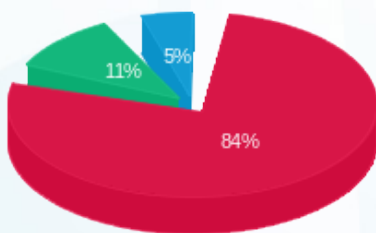

■ פסגה (1,484.28 ₪)  
 ■ גבע (193.92 ₪)  
 ■ שפל (90.15 ₪)

הסטוריית צריכה בקוט"ש

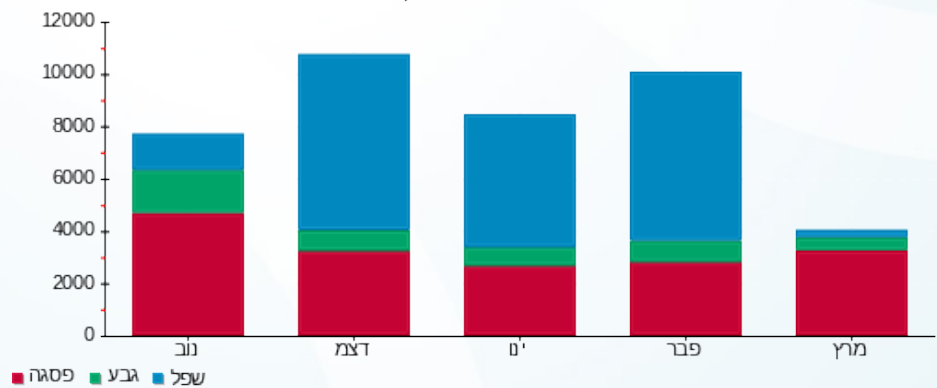

12/04/22 תאריך הפקדה:  
 31/03/22 תאריך קריאה נוכחית:  
 01/03/22 תאריך קריאה קודמת:

שם דייר: עונות - שלב א משנאי 1  
 שם אתר: קניון רננים

**לקוח/ה נכבד/ה, אנו מתכבדים להגיש את חישוב צריכת החשמל לתקופה 01/03/22 - 31/03/22:**

עונות - שלב א משנאי 1 - 2 - 21055408(0x0)

| סה"כ לתשלום | מחיר לקוט"ש בא"ג | סה"כ צריכה בקוט"ש | קריאה נוכחית | קריאה קודמת | סוג צריכה | סוג תעריף                |
|-------------|------------------|-------------------|--------------|-------------|-----------|--------------------------|
|             |                  |                   | 31/03/22     | 01/03/22    |           | פרטי חשבון עבור תאריכים: |
| ₪ 532.40    | 46.64            | 1,141.50          | 1,691.60     | 550.10      | פסגה      | 777                      |
| ₪ 103.40    | 38.61            | 267.80            | 329.80       | 62.00       | גבע       | 778                      |
| ₪ 61.25     | 31.90            | 192.00            | 1,230.80     | 1,038.80    | שפל       | 779                      |

סה"כ לדייר:

| שיא ביקוש | סה"כ     | שפל     | גבע      | פסגה     |
|-----------|----------|---------|----------|----------|
| 9.43      | 1,601.30 | 192.00  | 267.80   | 1,141.50 |
|           | ₪ 697.04 | ₪ 61.25 | ₪ 103.40 | ₪ 532.40 |

סה"כ צריכה  
 סה"כ לתשלום

|          |   |                     |
|----------|---|---------------------|
| ₪ 214.45 | <b>תשלום קבוע</b>                       |                     |
| ₪ 0.00   | <b>תשלום עבור גודל חיבור בKVA (0x0)</b> |                     |
| ₪ 911.49 | <b>סה"כ לתשלום</b>                      | <b>לא כולל מע"מ</b> |

התפלגות חיוב בש"ח לפי תעו"ז

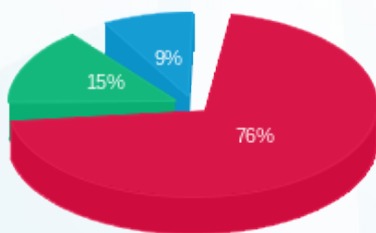

פסגה (₪ 532.40)  
 גבע (₪ 103.40)  
 שפל (₪ 61.25)

הסטוריית צריכה בקוט"ש

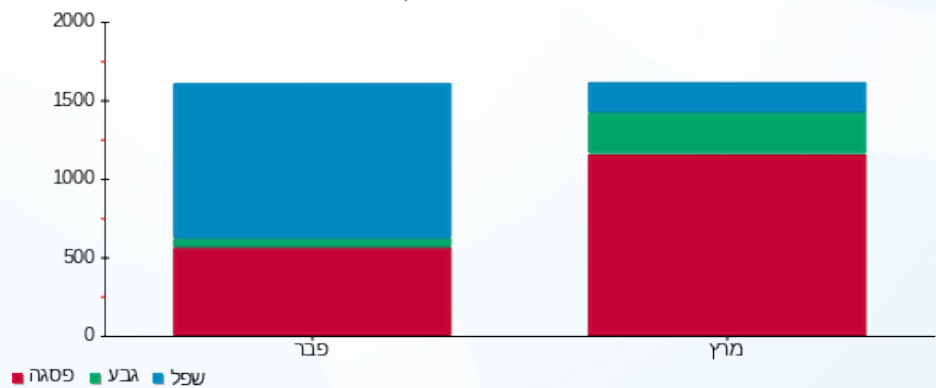



12/04/22 תאריך הפקה:  
 31/03/22 תאריך קריאה נוכחית:  
 01/03/22 תאריך קריאה קודמת:

שם דייר: עמואל חדש - שלב ב משנאי 1  
 שם אתר: קניון רננים

לקוח/ה נכבד/ה, אנו מתכבדים להגיש את חישוב צריכת החשמל לתקופה 01/03/22 - 31/03/22:

עמואל חדש שלב ב משנאי 1 - 8 - 00017403 (3x63)

| סוג תעריף                | סוג צריכה | קריאה קודמת | קריאה נוכחית | סה"כ צריכה בקוט"ש | מחיר לקוט"ש בא"ג | סה"כ לתשלום |
|--------------------------|-----------|-------------|--------------|-------------------|------------------|-------------|
| פרטי חשבון עבור תאריכים: |           |             |              |                   |                  |             |
| 777                      | פסגה      | 01/03/22    | 31/03/22     | 706.23            | 46.64            | 329.38 ₪    |
| 778                      | גבע       | 147,845.21  | 148,025.92   | 180.70            | 38.61            | 69.77 ₪     |
| 779                      | שפל       | 86,369.38   | 86,510.19    | 140.80            | 31.90            | 44.92 ₪     |

סה"כ לדייר:

| פסגה     | גבע     | שפל     | סה"כ     | שיא ביקוש |
|----------|---------|---------|----------|-----------|
| 706.23   | 180.70  | 140.80  | 1,027.74 | 6.30      |
| 329.38 ₪ | 69.77 ₪ | 44.92 ₪ | 444.07 ₪ |           |

סה"כ צריכה  
 סה"כ לתשלום

|          |                                    |              |
|----------|------------------------------------|--------------|
| 214.45 ₪ | תשלום קבוע                         |              |
| 11.56 ₪  | תשלום עבור גודל חיבור ב KVA (3x63) |              |
| 670.08 ₪ | סה"כ לתשלום                        | לא כולל מע"מ |

התפלגות חיוב בש"ח לפי תעו"ז

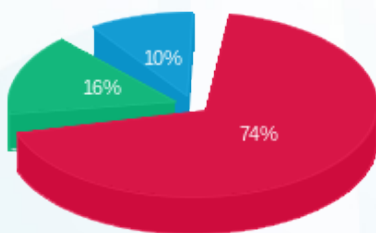

פסגה (329.38 ₪) 74%  
 גבע (69.77 ₪) 16%  
 שפל (44.92 ₪) 10%

הסטוריית צריכה בקוט"ש

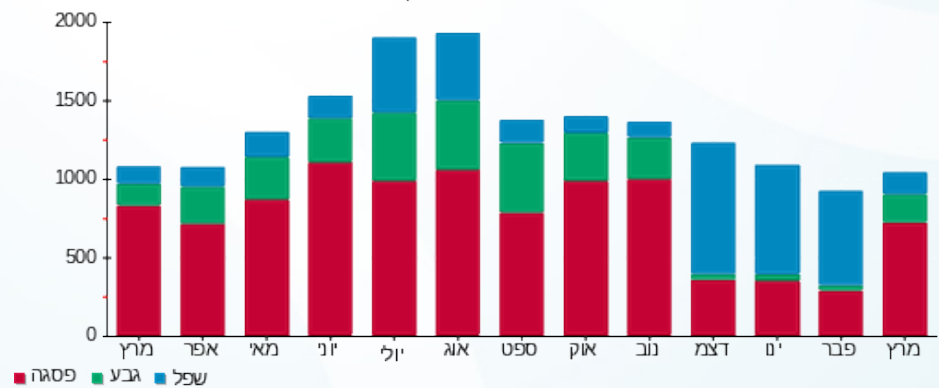



12/04/22 תאריך הפקה:  
 31/03/22 תאריך קריאה נוכחית:  
 01/03/22 תאריך קריאה קודמת:

שם דייר: פאזלנד - שלב ב משנאי 2  
 שם אתר: קניון רננים

לקוח/ה נכבד/ה, אנו מתכבדים להגיש את חישוב צריכת החשמל לתקופה 01/03/22 - 31/03/22:

פאזלנד שלב ב משנאי 2 - 3 - 00017456 (3x63)

| סוג תעריף | סוג צריכה | קריאה קודמת | קריאה נוכחית | סה"כ צריכה בקוט"ש | מחיר לקוט"ש בא"ג | סה"כ לתשלום |
|-----------|-----------|-------------|--------------|-------------------|------------------|-------------|
|           |           | 01/03/22    | 31/03/22     |                   |                  |             |
| 777       | פסגה      | 214,737.96  | 215,171.44   | 433.47            | 46.64            | 202.17 ₪    |
| 778       | גבע       | 148,567.38  | 148,725.23   | 157.85            | 38.61            | 60.95 ₪     |
| 779       | שפל       | 103,739.01  | 103,780.73   | 41.71             | 31.90            | 13.31 ₪     |

סה"כ לדייר:

| פסגה     | גבע     | שפל     | סה"כ     | שיא ביקוש |
|----------|---------|---------|----------|-----------|
| 433.47   | 157.85  | 41.71   | 633.04   | 5.88      |
| 202.17 ₪ | 60.95 ₪ | 13.31 ₪ | 276.42 ₪ |           |

סה"כ צריכה  
 סה"כ לתשלום

|          |   |                     |
|----------|---|---------------------|
| 214.45 ₪ | <b>תשלום קבוע</b>                         |                     |
| 11.56 ₪  | <b>תשלום עבור גודל חיבור ב KVA (3x63)</b> |                     |
| 502.43 ₪ | <b>סה"כ לתשלום</b>                        | <b>לא כולל מע"מ</b> |

התפלגות חיוב בש"ח לפי תעו"ז

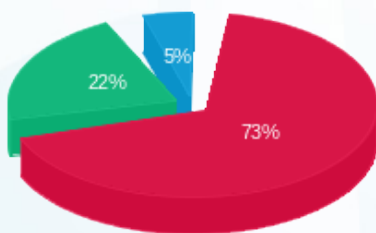

פסגה (202.17 ₪) - 73%  
 גבע (60.95 ₪) - 22%  
 שפל (13.31 ₪) - 5%

הסטוריית צריכה בקוט"ש

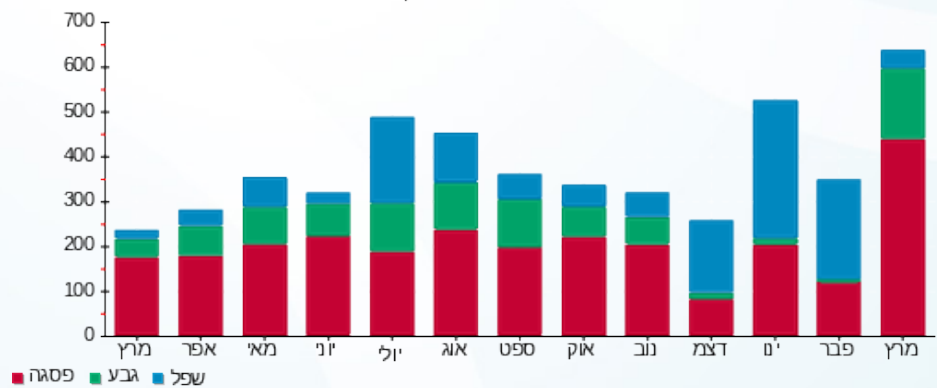



12/04/22

תאריך הפקה:

שם דייר: פאפיה - שלב א משנאי 2

31/03/22

תאריך קריאה נוכחית:

שם אתר: קניון רננים

01/03/22

תאריך קריאה קודמת:

לקוח/ה נכבד/ה, אנו מתכבדים להגיש את חישוב צריכת החשמל לתקופה 01/03/22 - 31/03/22:

פאפיה שלב א משנאי 2 - 2 - 00022595 (3x63)

| סוג תעריף                | סוג צריכה | קריאה קודמת | קריאה נוכחית | סה"כ צריכה בקוט"ש | מחיר לקוט"ש בא"ג | סה"כ לתשלום |
|--------------------------|-----------|-------------|--------------|-------------------|------------------|-------------|
| פרטי חשבון עבור תאריכים: |           |             |              |                   |                  |             |
| 777                      | פסגה      | 01/03/22    | 31/03/22     | 803.17            | 46.64            | 374.60 ₪    |
| 778                      | גבע       | 120,013.95  | 120,253.02   | 239.06            | 38.61            | 92.30 ₪     |
| 779                      | שפל       | 84,320.83   | 84,419.53    | 98.69             | 31.90            | 31.48 ₪     |

סה"כ לדייר:

| פסגה     | גבע     | שפל     | סה"כ     | שיא ביקוש |
|----------|---------|---------|----------|-----------|
| 803.17   | 239.06  | 98.69   | 1,140.93 | 8.87      |
| ₪ 374.60 | ₪ 92.30 | ₪ 31.48 | ₪ 498.38 |           |

סה"כ צריכה

סה"כ לתשלום

|          |  |                     |
|----------|--|---------------------|
| 214.45 ₪ | <b>תשלום קבוע</b>                        |                     |
| 11.56 ₪  | <b>תשלום עבור גודל חיבור בKVA (3x63)</b> |                     |
| 724.39 ₪ | <b>סה"כ לתשלום</b>                       | <b>לא כולל מע"מ</b> |

התפלגות חיוב בש"ח לפי תע"ז

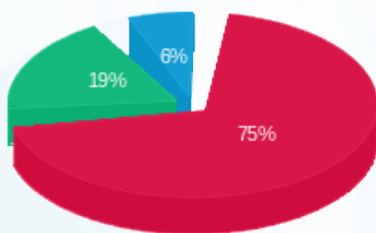

- פסגה (₪ 374.60)
- גבע (₪ 92.30)
- שפל (₪ 31.48)

הסטוריית צריכה בקוט"ש

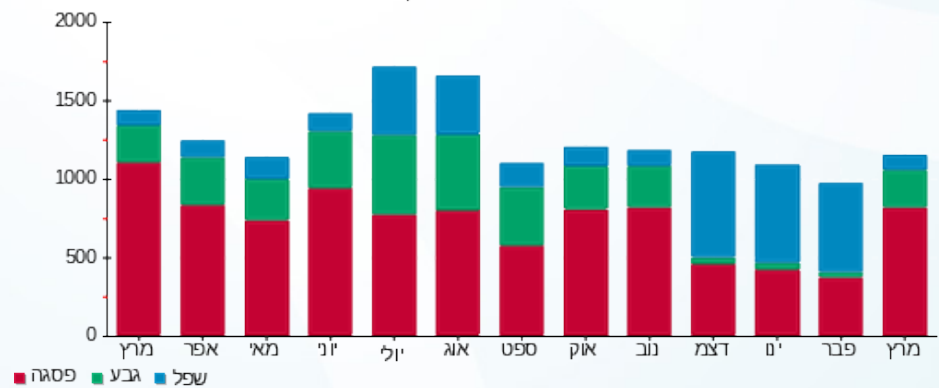



12/04/22

תאריך הפקדה:

שם דייר: פדאני - שלב ב משנאי 2

31/03/22

תאריך קריאה נוכחית:

שם אתר: קניון רננים

01/03/22

תאריך קריאה קודמת:

לקוח/ה נכבד/ה, אנו מתכבדים להגיש את חישוב צריכת החשמל לתקופה 01/03/22 - 31/03/22:

פדאני שלב ב משנאי 2 - 7 - 00025404 (3x63)

| סוג תעריף                | סוג צריכה | קריאה קודמת | קריאה נוכחית | סה"כ צריכה בקוט"ש | מחיר לקוט"ש בא"ג | סה"כ לתשלום |
|--------------------------|-----------|-------------|--------------|-------------------|------------------|-------------|
| פרטי חשבון עבור תאריכים: |           |             |              |                   |                  |             |
| 777                      | פסגה      | 01/03/22    | 31/03/22     | 1,047.83          | 46.64            | 488.71 ₪    |
| 778                      | גבע       | 109,763.41  | 110,070.09   | 306.68            | 38.61            | 118.41 ₪    |
| 779                      | שפל       | 79,827.29   | 79,941.64    | 114.35            | 31.90            | 36.48 ₪     |

סה"כ לדיר:

| פסגה     | גבע      | שפל     | סה"כ     | שיא ביקוש |
|----------|----------|---------|----------|-----------|
| 1,047.83 | 306.68   | 114.35  | 1,468.86 | 4.35      |
| ₪ 488.71 | ₪ 118.41 | ₪ 36.48 | ₪ 643.60 |           |

סה"כ צריכה

סה"כ לתשלום

|          |  |                     |
|----------|--|---------------------|
| 214.45 ₪ | <b>תשלום קבוע</b>                        |                     |
| 11.56 ₪  | <b>תשלום עבור גודל חיבור בKVA (3x63)</b> |                     |
| 869.60 ₪ | <b>סה"כ לתשלום</b>                       | <b>לא כולל מע"מ</b> |

התפלגות חיוב בש"ח לפי תעו"ז

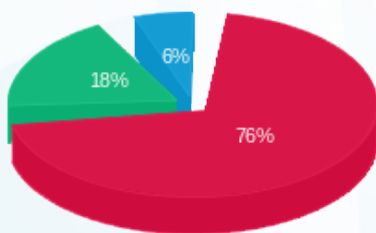

- פסגה (₪ 488.71)
- גבע (₪ 118.41)
- שפל (₪ 36.48)

הסטוריית צריכה בקוט"ש

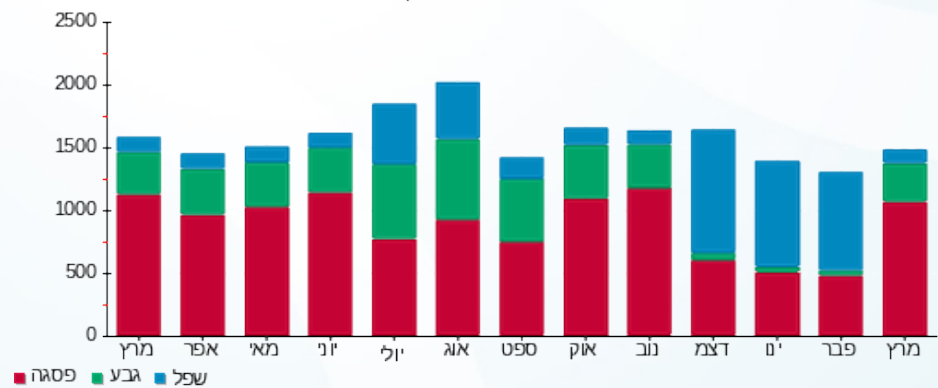



12/04/22

תאריך הפקה:

שם דייר: פוט לוקר  
שם אתר: קניון רננים

31/03/22

תאריך קריאה נוכחית:

01/03/22

תאריך קריאה קודמת:

לקוח/ה נכבד/ה, אנו מתכבדים להגיש את חישוב צריכת החשמל לתקופה 01/03/22 - 31/03/22:

פוט לוקר - 3 - 00010936(3x63)

| סה"כ לתשלום | מחיר לקוט"ש בא"ג | סה"כ צריכה בקוט"ש | קריאה נוכחית | קריאה קודמת | סוג צריכה | סוג תעריף                |
|-------------|------------------|-------------------|--------------|-------------|-----------|--------------------------|
|             |                  |                   | 31/03/22     | 01/03/22    |           | פרטי חשבון עבור תאריכים: |
| 0.00 ₪      | 46.64            | 0.00              | 113,723.90   | 113,723.90  | פסגה      | 777                      |
| 0.00 ₪      | 38.61            | 0.00              | 45,100.44    | 45,100.44   | גבע       | 778                      |
| 0.00 ₪      | 31.90            | 0.00              | 73,617.27    | 73,617.27   | שפל       | 779                      |

סה"כ לדייר:

| שיא ביקוש | סה"כ   | שפל    | גבע    | פסגה   |
|-----------|--------|--------|--------|--------|
|           | 0.00   | 0.00   | 0.00   | 0.00   |
|           | 0.00 ₪ | 0.00 ₪ | 0.00 ₪ | 0.00 ₪ |

סה"כ צריכה

סה"כ לתשלום

|          |   |                     |
|----------|---|---------------------|
| 214.45 ₪ | <b>תשלום קבוע</b>                       |                     |
| 11.56 ₪  | <b>תשלום עבור גודל חיבור KVA (3x63)</b> |                     |
| 226.01 ₪ | <b>סה"כ לתשלום</b>                      | <b>לא כולל מע"מ</b> |

התפלגות חיוב בש"ח לפי תעו"ז

הסטוריית צריכה בקוט"ש

פסגה (0.00 ₪)  
גבע (0.00 ₪)  
שפל (0.00 ₪)

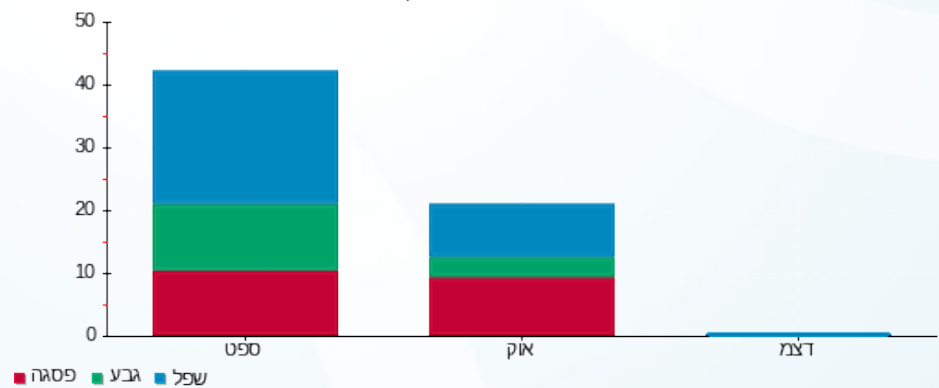



12/04/22

תאריך הפקדה:

שם דייר: פוט לוקר חדש

31/03/22

תאריך קריאה נוכחית:

שם אתר: קניון רננים

01/03/22

תאריך קריאה קודמת:

לקוח/ה נכבד/ה, אנו מתכבדים להגיש את חישוב צריכת החשמל לתקופה 01/03/22 - 31/03/22:

פוט לוקר - 7 - 00010936(3x200)

| סוג תעריף                | סוג צריכה | קריאה קודמת | קריאה נוכחית | סה"כ צריכה בקוט"ש | מחיר לקוט"ש בא"ג | סה"כ לתשלום |
|--------------------------|-----------|-------------|--------------|-------------------|------------------|-------------|
| פרטי חשבון עבור תאריכים: |           |             |              |                   |                  |             |
| 777                      | פסגה      | 01/03/22    | 31/03/22     | 4,583.28          | 46.64            | 2,137.64 ₪  |
| 778                      | גבע       | 656.30      | 2,200.66     | 1,544.36          | 38.61            | 596.28 ₪    |
| 779                      | שפל       | 9,439.95    | 10,493.44    | 1,053.49          | 31.90            | 336.06 ₪    |

סה"כ לדייר:

| פסגה       | גבע      | שפל      | סה"כ       | שיא ביקוש |
|------------|----------|----------|------------|-----------|
| 4,583.28   | 1,544.36 | 1,053.49 | 7,181.12   | 26.40     |
| 2,137.64 ₪ | 596.28 ₪ | 336.06 ₪ | 3,069.98 ₪ |           |

סה"כ צריכה

סה"כ לתשלום

|            |                                    |              |
|------------|------------------------------------|--------------|
| 214.45 ₪   | תשלום קבוע                         |              |
| 36.69 ₪    | תשלום עבור גודל חיבור בKVA (3x200) |              |
| 3,321.11 ₪ | סה"כ לתשלום                        | לא כולל מע"מ |

התפלגות חיוב בש"ח לפי תע"ז

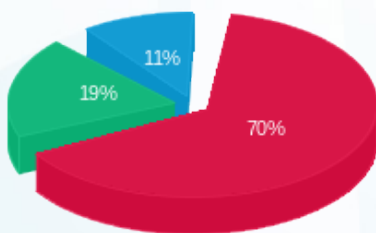

■ פסגה (2,137.64 ₪)  
 ■ גבע (596.28 ₪)  
 ■ שפל (336.06 ₪)

הסטוריית צריכה בקוט"ש

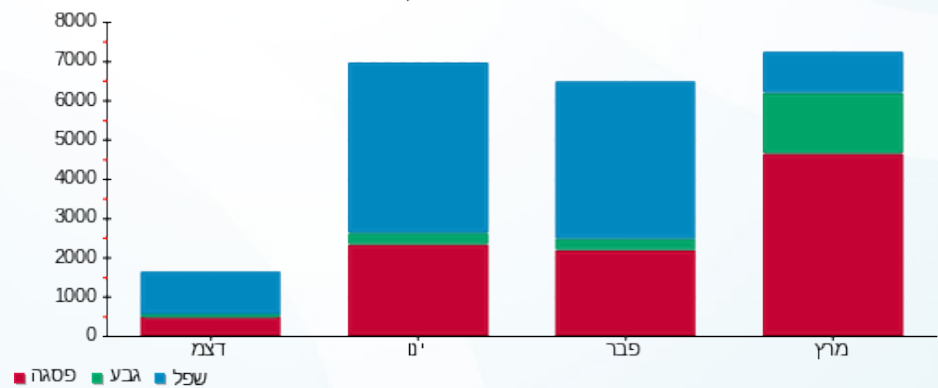



12/04/22

תאריך הפקה:

שם דייר: פול אנד בר - מחסן - שלב א משנאי 2  
שם אתר: קניון רננים

31/03/22

תאריך קריאה נוכחית:

01/03/22

תאריך קריאה קודמת:

לקוח/ה נכבד/ה, אנו מתכבדים להגיש את חישוב צריכת החשמל לתקופה 01/03/22 - 31/03/22:

מחסן פול אנד בר - שלב א משנאי 2 - 6 - 00022595 (3x63)

| סוג תעריף                | סוג צריכה | קריאה קודמת | קריאה נוכחית | סה"כ צריכה בקוט"ש | מחיר לקוט"ש בא"ג | סה"כ לתשלום |
|--------------------------|-----------|-------------|--------------|-------------------|------------------|-------------|
| פרטי חשבון עבור תאריכים: |           |             |              |                   |                  |             |
| 777                      | פסגה      | 01/03/22    | 31/03/22     | 34.21             | 46.64            | 15.95 ₪     |
| 778                      | גבע       | 12,632.11   | 12,644.57    | 12.47             | 38.61            | 4.81 ₪      |
| 779                      | שפל       | 18,049.76   | 18,082.28    | 32.51             | 31.90            | 10.37 ₪     |

סה"כ לדייר:

| פסגה    | גבע    | שפל     | סה"כ    | שיא ביקוש |
|---------|--------|---------|---------|-----------|
| 34.21   | 12.47  | 32.51   | 79.18   | 0.11      |
| 15.95 ₪ | 4.81 ₪ | 10.37 ₪ | 31.14 ₪ |           |

סה"כ צריכה

סה"כ לתשלום

|          |                                   |              |
|----------|-----------------------------------|--------------|
| 214.45 ₪ | תשלום קבוע                        |              |
| 11.56 ₪  | תשלום עבור גודל חיבור בKVA (3x63) |              |
| 257.14 ₪ | סה"כ לתשלום                       | לא כולל מע"מ |

התפלגות חיוב בש"ח לפי תע"ז

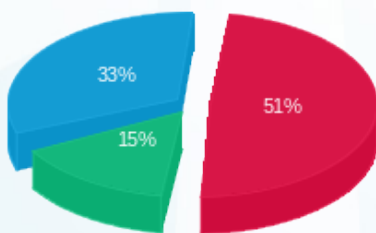

- פסגה (15.95 ₪)
- גבע (4.81 ₪)
- שפל (10.37 ₪)

הסטוריית צריכה בקוט"ש

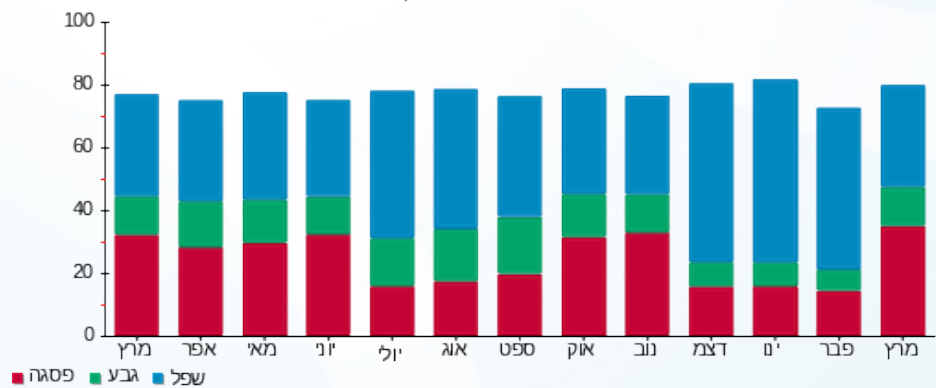

- פסגה
- גבע
- שפל



12/04/22 תאריך הפקה:  
 31/03/22 תאריך קריאה נוכחית:  
 01/03/22 תאריך קריאה קודמת:

שם דייר: פול אנד בר - שלב א משנאי 2  
 שם אתר: קניון רננים

**לקוח/ה נכבד/ה, אנו מתכבדים להגיש את חישוב צריכת החשמל לתקופה 01/03/22 - 31/03/22:**

פול אנד בר שלב א משנאי 2 - 7 - 00010933(3x400)

| סוג תעריף | סוג צריכה | קריאה קודמת  | קריאה נוכחית | סה"כ צריכה בקוט"ש | מחיר לקוט"ש בא"ג | סה"כ לתשלום |
|-----------|-----------|--------------|--------------|-------------------|------------------|-------------|
|           |           | 01/03/22     | 31/03/22     |                   |                  |             |
| 777       | פסגה      | 1,206,265.26 | 1,215,533.47 | 9,268.22          | 46.64            | 4,322.70 ₪  |
| 778       | גבע       | 509,400.89   | 512,381.50   | 2,980.62          | 38.61            | 1,150.82 ₪  |
| 779       | שפל       | 628,084.68   | 631,120.95   | 3,036.27          | 31.90            | 968.57 ₪    |

סה"כ לדייר:

| פסגה       | גבע        | שפל      | סה"כ       | שיא ביקוש |
|------------|------------|----------|------------|-----------|
| 9,268.22   | 2,980.62   | 3,036.27 | 15,285.10  | 66.33     |
| ₪ 4,322.70 | ₪ 1,150.82 | ₪ 968.57 | ₪ 6,442.08 |           |

סה"כ צריכה  
 סה"כ לתשלום

|            |   |                     |
|------------|---|---------------------|
| 214.45 ₪   | <b>תשלום קבוע</b>                         |                     |
| 73.37 ₪    | <b>תשלום עבור גודל חיבור בKVA (3x400)</b> |                     |
| 6,729.90 ₪ | <b>סה"כ לתשלום</b>                        | <b>לא כולל מע"מ</b> |

התפלגות חיוב בש"ח לפי תעו"ז

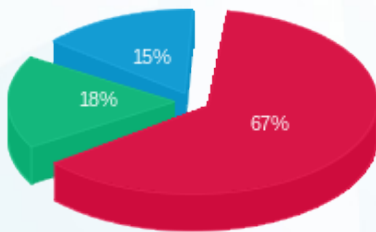

■ פסגה (₪ 4,322.70)  
 ■ גבע (₪ 1,150.82)  
 ■ שפל (₪ 968.57)

הסטוריית צריכה בקוט"ש

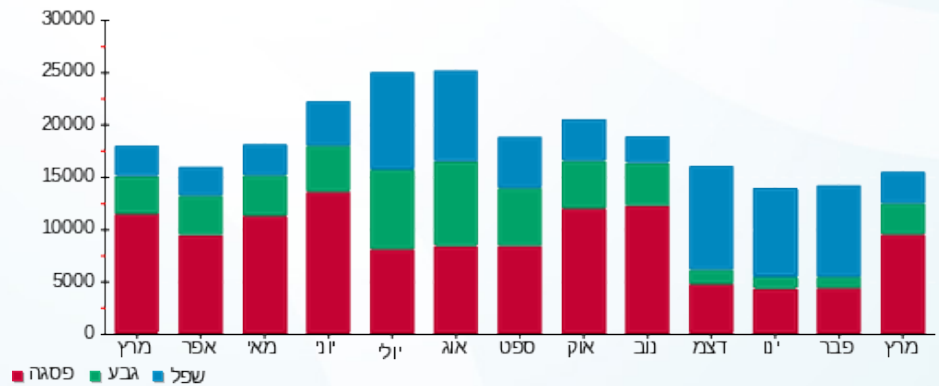



12/04/22

תאריך הפקה:

שם דייר: פולגת + מקס מורטי - שלב ב משנאי 1  
שם אתר: קניון רננים

31/03/22

תאריך קריאה נוכחית:

01/03/22

תאריך קריאה קודמת:

לקוח/ה נכבד/ה, אנו מתכבדים להגיש את חישוב צריכת החשמל לתקופה 01/03/22 - 31/03/22:

פולגת+מקס מורטי שלב ב משנאי 1 - 4 - 00017403 (3x63)

| סוג תעריף                | סוג צריכה | קריאה קודמת | קריאה נוכחית | סה"כ צריכה בקוט"ש | מחיר לקוט"ש בא"ג | סה"כ לתשלום |
|--------------------------|-----------|-------------|--------------|-------------------|------------------|-------------|
| פרטי חשבון עבור תאריכים: |           |             |              |                   |                  |             |
| 777                      | פסגה      | 01/03/22    | 31/03/22     | 1,811.06          | 46.64            | 844.68 ₪    |
| 778                      | גבע       | 443,058.88  | 443,595.74   | 536.86            | 38.61            | 207.28 ₪    |
| 779                      | שפל       | 219,490.15  | 219,704.70   | 214.55            | 31.90            | 68.44 ₪     |

סה"כ לדייר:

| פסגה     | גבע      | שפל     | סה"כ       | שיא ביקוש |
|----------|----------|---------|------------|-----------|
| 1,811.06 | 536.86   | 214.55  | 2,562.47   | 13.44     |
| 844.68 ₪ | 207.28 ₪ | 68.44 ₪ | 1,120.40 ₪ |           |

סה"כ צריכה

סה"כ לתשלום

|            |                                    |              |
|------------|------------------------------------|--------------|
| 214.45 ₪   | תשלום קבוע                         |              |
| 11.56 ₪    | תשלום עבור גודל חיבור ב KVA (3x63) |              |
| 1,346.41 ₪ | סה"כ לתשלום                        | לא כולל מע"מ |

התפלגות חיוב בש"ח לפי תעו"ז

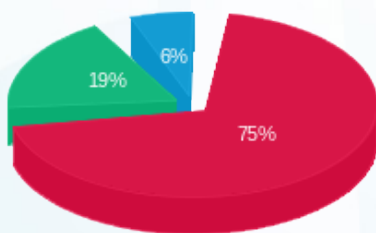

- פסגה (844.68 ₪)
- גבע (207.28 ₪)
- שפל (68.44 ₪)

הסטוריית צריכה בקוט"ש

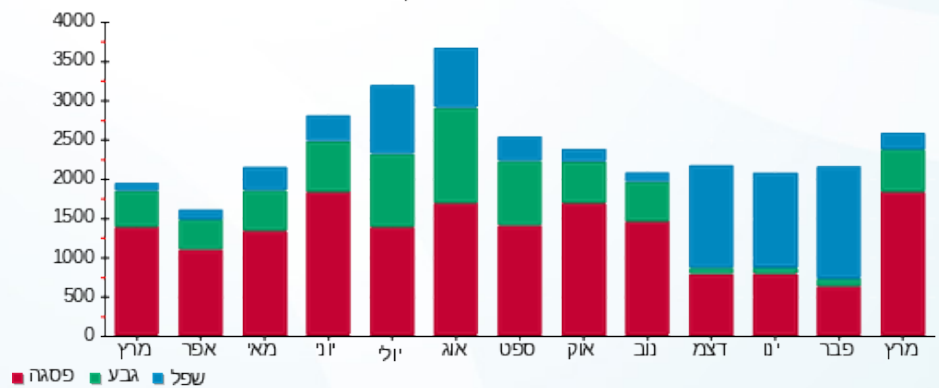

12/04/22 תאריך הפקדה:  
 31/03/22 תאריך קריאה נוכחית:  
 01/03/22 תאריך קריאה קודמת:

שם דייר: פופסי - שלב א משנאי 1  
 שם אתר: קניון רננים

**לקוח/ה נכבד/ה, אנו מתכבדים להגיש את חישוב צריכת החשמל לתקופה 01/03/22 - 31/03/22:**

פופסי - שלב א משנאי 1 - 4 - 21055403(0x0)

| סוג תעריף                | סוג צריכה | קריאה קודמת | קריאה נוכחית | סה"כ צריכה בקוט"ש | מחיר לקוט"ש בא"ג | סה"כ לתשלום |
|--------------------------|-----------|-------------|--------------|-------------------|------------------|-------------|
| פרטי חשבון עבור תאריכים: |           |             |              |                   |                  |             |
| 777                      | פסגה      | 01/03/22    | 31/03/22     | 759.60            | 46.64            | 354.28 ₪    |
| 778                      | גבע       | 35.80       | 275.00       | 239.20            | 38.61            | 92.36 ₪     |
| 779                      | שפל       | 610.20      | 690.30       | 80.10             | 31.90            | 25.55 ₪     |

סה"כ לדייר:

| פסגה     | גבע     | שפל     | סה"כ     | שיא ביקוש |
|----------|---------|---------|----------|-----------|
| 759.60   | 239.20  | 80.10   | 1,078.90 | 4.37      |
| ₪ 354.28 | ₪ 92.36 | ₪ 25.55 | ₪ 472.18 |           |

סה"כ צריכה  
 סה"כ לתשלום

|          |   |                     |
|----------|---|---------------------|
| 214.45 ₪ | <b>תשלום קבוע</b>                       |                     |
| 0.00 ₪   | <b>תשלום עבור גודל חיבור בKVA (0x0)</b> |                     |
| 686.63 ₪ | <b>סה"כ לתשלום</b>                      | <b>לא כולל מע"מ</b> |

התפלגות חיוב בש"ח לפי תעו"ז

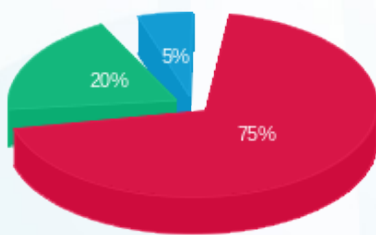

■ פסגה (₪ 354.28)  
 ■ גבע (₪ 92.36)  
 ■ שפל (₪ 25.55)

הסטוריית צריכה בקוט"ש

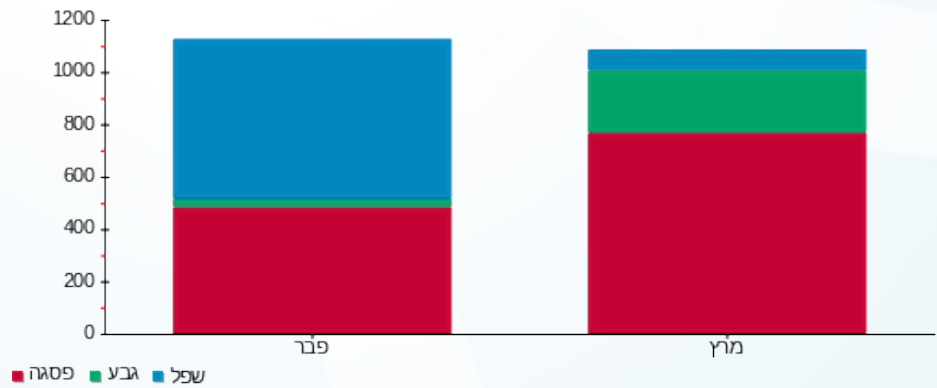

12/04/22 תאריך הפקה:  
 31/03/22 תאריך קריאה נוכחית:  
 01/03/22 תאריך קריאה קודמת:

שם דייר: פוקס הום  
 שם אתר: קניון רננים

לקוח/ה נכבד/ה, אנו מתכבדים להגיש את חישוב צריכת החשמל לתקופה 01/03/22 - 31/03/22:

4 - 14155708 (3x200)

| סוג תעריף                | סוג צריכה | קריאה קודמת | קריאה נוכחית | סה"כ צריכה בקוט"ש | מחיר לקוט"ש בא"ג | סה"כ לתשלום |
|--------------------------|-----------|-------------|--------------|-------------------|------------------|-------------|
| פרטי חשבון עבור תאריכים: |           |             |              |                   |                  |             |
| 777                      | פסגה      | 01/03/22    | 31/03/22     | 4,547.00          | 46.64            | 2,120.72 ₪  |
| 778                      | גבע       | 131,841.20  | 133,318.20   | 1,477.00          | 38.61            | 570.27 ₪    |
| 779                      | שפל       | 173,856.40  | 174,939.80   | 1,083.40          | 31.90            | 345.60 ₪    |

סה"כ לדייר:

| פסגה       | גבע      | שפל      | סה"כ       | שיא ביקוש |
|------------|----------|----------|------------|-----------|
| 4,547.00   | 1,477.00 | 1,083.40 | 7,107.40   | 36.46     |
| 2,120.72 ₪ | 570.27 ₪ | 345.60 ₪ | 3,036.60 ₪ |           |

סה"כ צריכה  
 סה"כ לתשלום

|            |   |                     |
|------------|---|---------------------|
| 214.45 ₪   | <b>תשלום קבוע</b>                         |                     |
| 36.69 ₪    | <b>תשלום עבור גודל חיבור בKVA (3x200)</b> |                     |
| 3,287.73 ₪ | <b>סה"כ לתשלום</b>                        | <b>לא כולל מע"מ</b> |

התפלגות חיוב בש"ח לפי תעו"ז

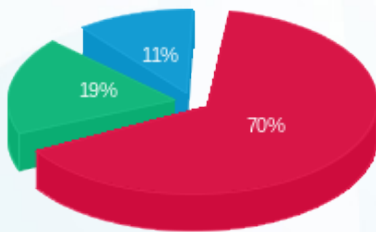

■ פסגה (2,120.72 ₪)  
 ■ גבע (570.27 ₪)  
 ■ שפל (345.60 ₪)

הסטוריית צריכה בקוט"ש

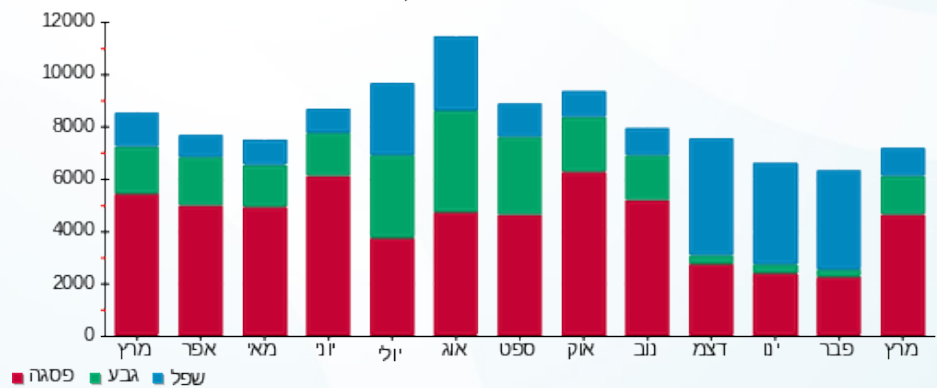



12/04/22

תאריך הפקה:

שם דייר: פוקס מאוחד בייבי נשים גברים

31/03/22

תאריך קריאה נוכחית:

שם אתר: קניון רננים

01/03/22

תאריך קריאה קודמת:

לקוח/ה נכבד/ה, אנו מתכבדים להגיש את חישוב צריכת החשמל לתקופה 01/03/22 - 31/03/22:

פוקס מאוחד בייבי נשים גברים - 8 - 00020517 (3x200)

| סוג תעריף                | סוג צריכה | קריאה קודמת | קריאה נוכחית | סה"כ צריכה בקוט"ש | מחיר לקוט"ש בא"ג | סה"כ לתשלום |
|--------------------------|-----------|-------------|--------------|-------------------|------------------|-------------|
| פרטי חשבון עבור תאריכים: |           |             |              |                   |                  |             |
| 777                      | פסגה      | 01/03/22    | 31/03/22     | 5,682.39          | 46.64            | 2,650.27 ₪  |
| 778                      | גבע       | 222,369.75  | 224,075.21   | 1,705.46          | 38.61            | 658.48 ₪    |
| 779                      | שפל       | 207,910.50  | 208,346.64   | 436.15            | 31.90            | 139.13 ₪    |

סה"כ לדייר:

| פסגה       | גבע      | שפל      | סה"כ       | שיא ביקוש |
|------------|----------|----------|------------|-----------|
| 5,682.39   | 1,705.46 | 436.15   | 7,824.00   | 30.33     |
| 2,650.27 ₪ | 658.48 ₪ | 139.13 ₪ | 3,447.88 ₪ |           |

סה"כ צריכה

סה"כ לתשלום

|            |                                    |              |
|------------|------------------------------------|--------------|
| 214.45 ₪   | תשלום קבוע                         |              |
| 36.69 ₪    | תשלום עבור גודל חיבור בKVA (3x200) |              |
| 3,699.01 ₪ | סה"כ לתשלום                        | לא כולל מע"מ |

התפלגות חיוב בש"ח לפי תעו"ז

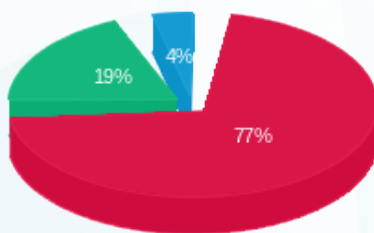

- פסגה (2,650.27 ₪) 77%
- גבע (658.48 ₪) 19%
- שפל (139.13 ₪) 4%

הסטוריית צריכה בקוט"ש

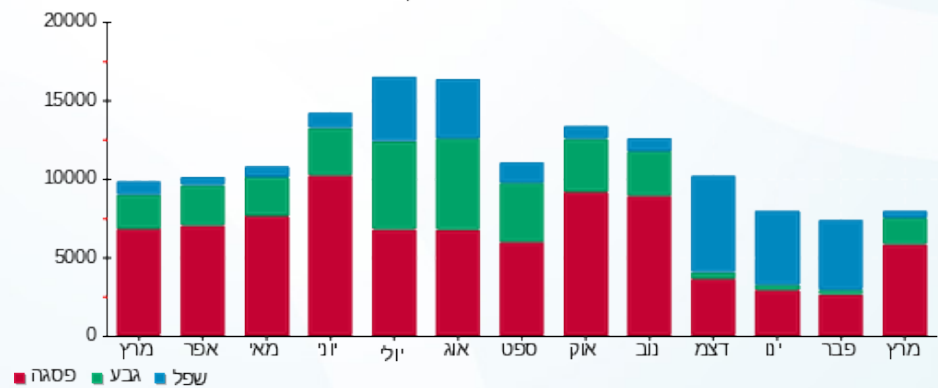

12/04/22 תאריך הפקה:  
 31/03/22 תאריך קריאה נוכחית:  
 01/03/22 תאריך קריאה קודמת:

שם דייר: פוקס מנגו (1) - שלב א משנאי 1  
 שם אתר: קניון רננים

**לקוח/ה נכבד/ה, אנו מתכבדים להגיש את חישוב צריכת החשמל לתקופה 01/03/22 - 31/03/22:**

**פוקס מנגו (1) - שלב א משנאי 1 - 4 - 00025354 (3x400)**

| סוג תעריף                | סוג צריכה | קריאה קודמת  | קריאה נוכחית | סה"כ צריכה בקוט"ש | מחיר לקוט"ש בא"ג | סה"כ לתשלום |
|--------------------------|-----------|--------------|--------------|-------------------|------------------|-------------|
| פרטי חשבון עבור תאריכים: |           |              |              |                   |                  |             |
|                          |           | 01/03/22     | 31/03/22     |                   |                  |             |
| 777                      | פסגה      | 2,564,891.18 | 2,571,515.87 | 6,624.68          | 46.64            | 3,089.75 ₪  |
| 778                      | גבע       | 1,228,941.94 | 1,230,844.51 | 1,902.57          | 38.61            | 734.58 ₪    |
| 779                      | שפל       | 996,654.22   | 997,124.72   | 470.50            | 31.90            | 150.09 ₪    |

סה"כ לדייר:

| פסגה       | גבע      | שפל      | סה"כ       | שיא ביקוש |
|------------|----------|----------|------------|-----------|
| 6,624.68   | 1,902.57 | 470.50   | 8,997.76   | 46.03     |
| ₪ 3,089.75 | ₪ 734.58 | ₪ 150.09 | ₪ 3,974.42 |           |

סה"כ צריכה  
 סה"כ לתשלום

|            |   |                     |
|------------|---|---------------------|
| ₪ 0.00     | <b>תשלום קבוע</b>                         |                     |
| ₪ 73.37    | <b>תשלום עבור גודל חיבור בKVA (3x400)</b> |                     |
| ₪ 4,047.80 | <b>סה"כ לתשלום</b>                        | <b>לא כולל מע"מ</b> |

התפלגות חיוב בש"ח לפי תעו"ז

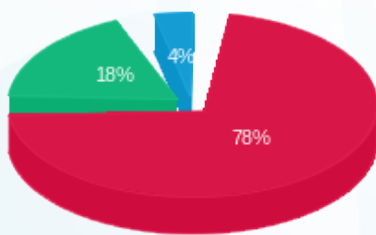

■ פסגה (₪ 3,089.75)  
 ■ גבע (₪ 734.58)  
 ■ שפל (₪ 150.09)

הסטוריית צריכה בקוט"ש

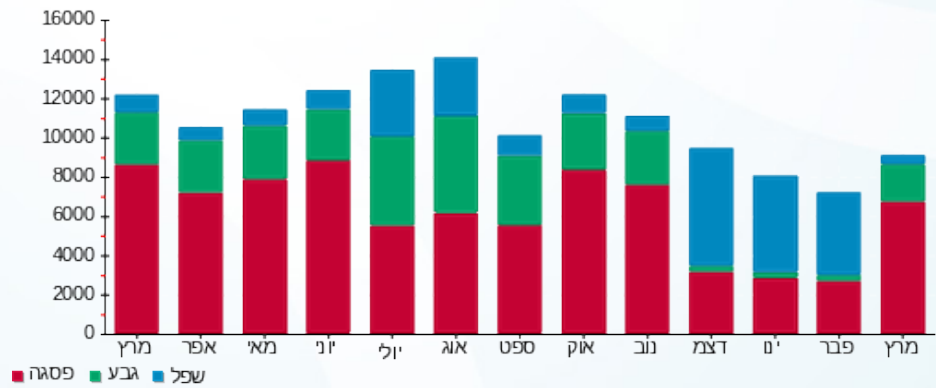

12/04/22 תאריך הפקה:  
 31/03/22 תאריך קריאה נוכחי:  
 01/03/22 תאריך קריאה קודמת:

שם דייר: פלאפון 1 - שלב א משנאי 2  
 שם אתר: קניון רננים

**לקוח/ה נכבד/ה, אנו מתכבדים להגיש את חישוב צריכת החשמל לתקופה 01/03/22 - 31/03/22:**

**פלאפון 1 - שלב א משנאי 2 - 5 - 00022545 (3x125)**

| סוג תעריף                | סוג צריכה | קריאה קודמת | קריאה נוכחית | סה"כ צריכה בקוט"ש | מחיר לקוט"ש בא"ג | סה"כ לתשלום |
|--------------------------|-----------|-------------|--------------|-------------------|------------------|-------------|
| פרטי חשבון עבור תאריכים: |           |             |              |                   |                  |             |
| 777                      | פסגה      | 01/03/22    | 31/03/22     | 3,100.46          | 46.64            | 1,446.06 ₪  |
| 778                      | גבע       | 72,901.50   | 73,358.30    | 456.80            | 38.61            | 176.37 ₪    |
| 779                      | שפל       | 141,154.26  | 142,004.78   | 850.52            | 31.90            | 271.32 ₪    |

סה"כ לדיר:

| פסגה       | גבע      | שפל      | סה"כ       | שיא ביקוש |
|------------|----------|----------|------------|-----------|
| 3,100.46   | 456.80   | 850.52   | 4,407.78   | 33.76     |
| 1,446.06 ₪ | 176.37 ₪ | 271.32 ₪ | 1,893.74 ₪ |           |

סה"כ צריכה  
 סה"כ לתשלום

|            |   |                     |
|------------|---|---------------------|
| 214.45 ₪   | <b>תשלום קבוע</b>                         |                     |
| 22.93 ₪    | <b>תשלום עבור גודל חיבור בKVA (3x125)</b> |                     |
| 2,131.12 ₪ | <b>סה"כ לתשלום</b>                        | <b>לא כולל מע"מ</b> |

התפלגות חיוב בש"ח לפי תעו"ז

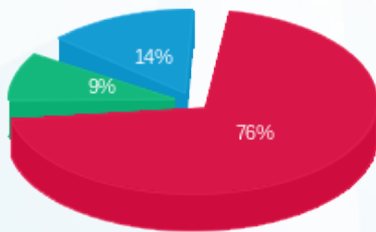

■ פסגה (1,446.06 ₪)  
 ■ גבע (176.37 ₪)  
 ■ שפל (271.32 ₪)

הסטוריית צריכה בקוט"ש

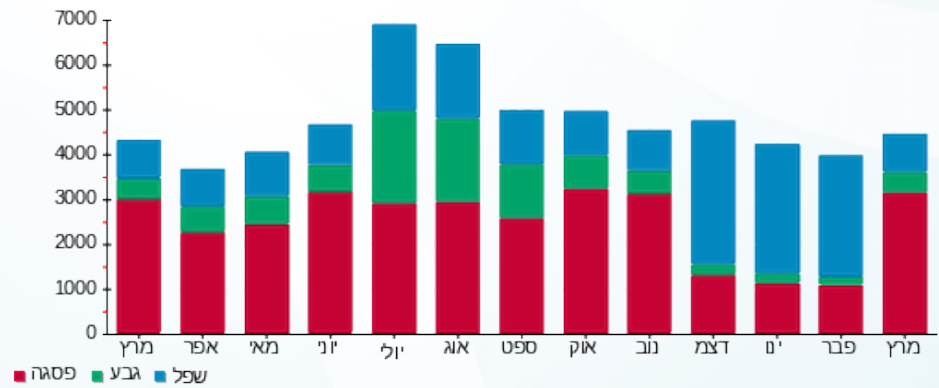

12/04/22 תאריך הפקדה:  
 31/03/22 תאריך קריאה נוכחית:  
 01/03/22 תאריך קריאה קודמת:

שם דייר: פליי פארק - שלב א משנאי 2  
 שם אתר: קניון רננים

לקוח/ה נכבד/ה, אנו מתכבדים להגיש את חישוב צריכת החשמל לתקופה 01/03/22 - 31/03/22:

פליי פארק - שלב א משנאי 2 - 4 - 00009976 (0x0)

| סה"כ לתשלום | מחיר לקוט"ש בא"ג | סה"כ צריכה בקוט"ש | קריאה נוכחית | קריאה קודמת | סוג צריכה                | סוג תעריף |
|-------------|------------------|-------------------|--------------|-------------|--------------------------|-----------|
|             |                  |                   | 31/03/22     | 01/03/22    | פרטי חשבון עבור תאריכים: |           |
| 0.00 ₪      | 46.64            | 0.00              | 170,783.69   | 170,783.69  | פסגה                     | 777       |
| 0.00 ₪      | 38.61            | 0.00              | 166,240.28   | 166,240.28  | גבע                      | 778       |
| 0.00 ₪      | 31.90            | 0.00              | 67,014.18    | 67,014.18   | שפל                      | 779       |

סה"כ לדייר:

| שיא ביקוש | סה"כ   | שפל    | גבע    | פסגה   |
|-----------|--------|--------|--------|--------|
|           | 0.00   | 0.00   | 0.00   | 0.00   |
|           | 0.00 ₪ | 0.00 ₪ | 0.00 ₪ | 0.00 ₪ |

סה"כ צריכה  
 סה"כ לתשלום

|          |                                 |              |
|----------|---------------------------------|--------------|
| 214.45 ₪ | תשלום קבוע                      |              |
| 0.00 ₪   | תשלום עבור גודל חיבור KVA (0x0) |              |
| 214.45 ₪ | סה"כ לתשלום                     | לא כולל מע"מ |

12/04/22 תאריך הפקה:  
 31/03/22 תאריך קריאה נוכחית:  
 01/03/22 תאריך קריאה קודמת:

שם דייר: פלייפוט  
 שם אתר: קניון רננים

**לקוח/ה נכבד/ה, אנו מתכבדים להגיש את חישוב צריכת החשמל לתקופה 01/03/22 - 31/03/22:**

**1 - 14155695 (3x63)**

| סוג תעריף                | סוג צריכה | קריאה קודמת | קריאה נוכחית | סה"כ צריכה בקוט"ש | מחיר לקוט"ש בא"ג | סה"כ לתשלום |
|--------------------------|-----------|-------------|--------------|-------------------|------------------|-------------|
| פרטי חשבון עבור תאריכים: |           |             |              |                   |                  |             |
| 777                      | פסגה      | 01/03/22    | 31/03/22     | 743.00            | 46.64            | 346.54 ₪    |
| 778                      | גבע       | 23,298.20   | 23,543.40    | 245.20            | 38.61            | 94.67 ₪     |
| 779                      | שפל       | 22,609.80   | 22,683.60    | 73.80             | 31.90            | 23.54 ₪     |

סה"כ לדיר:

| פסגה     | גבע     | שפל     | סה"כ     | שיא ביקוש |
|----------|---------|---------|----------|-----------|
| 743.00   | 245.20  | 73.80   | 1,062.00 | 6.62      |
| 346.54 ₪ | 94.67 ₪ | 23.54 ₪ | 464.75 ₪ |           |

סה"כ צריכה  
 סה"כ לתשלום

|          |  |                     |
|----------|--|---------------------|
| 214.45 ₪ | <b>תשלום קבוע</b>                        |                     |
| 11.56 ₪  | <b>תשלום עבור גודל חיבור בKVA (3x63)</b> |                     |
| 690.75 ₪ | <b>סה"כ לתשלום</b>                       | <b>לא כולל מע"מ</b> |

התפלגות חיוב בש"ח לפי תעו"ז

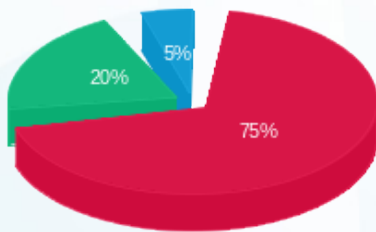

■ פסגה (346.54 ₪)  
 ■ גבע (94.67 ₪)  
 ■ שפל (23.54 ₪)

הסטוריית צריכה בקוט"ש

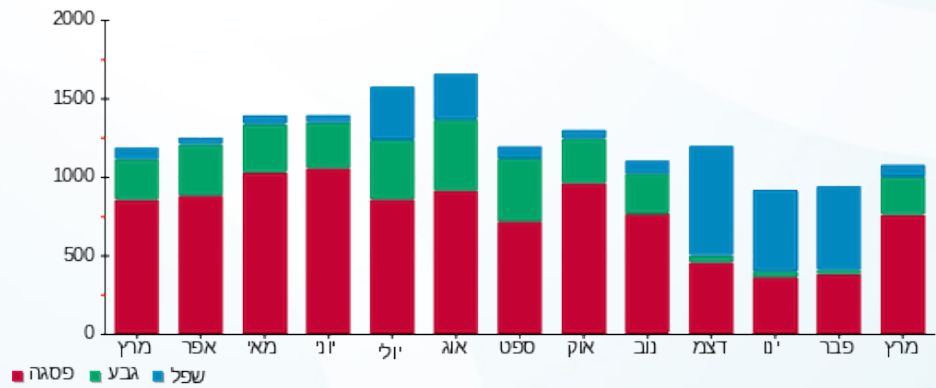

12/04/22 תאריך הפקדה:  
 31/03/22 תאריך קריאה נוכחית:  
 01/03/22 תאריך קריאה קודמת:

שם דייר: פנדורה - שלב א משנאי 1  
 שם אתר: קניון רננים

**לקוח/ה נכבד/ה, אנו מתכבדים להגיש את חישוב צריכת החשמל לתקופה 01/03/22 - 31/03/22:**

פנדורה - שלב א משנאי 1 - 3 - 21055403(0x0)

| סוג תעריף                | סוג צריכה | קריאה קודמת | קריאה נוכחית | סה"כ צריכה בקוט"ש | מחיר לקוט"ש בא"ג | סה"כ לתשלום |
|--------------------------|-----------|-------------|--------------|-------------------|------------------|-------------|
| פרטי חשבון עבור תאריכים: |           |             |              |                   |                  |             |
| 777                      | פסגה      | 01/03/22    | 31/03/22     | 1,279.80          | 46.64            | 1,279.80 ₪  |
| 778                      | גבע       | 54.20       | 423.40       | 369.20            | 38.61            | 142.55 ₪    |
| 779                      | שפל       | 942.70      | 1,020.30     | 77.60             | 31.90            | 24.75 ₪     |

סה"כ לדייר:

| פסגה       | גבע      | שפל     | סה"כ       | שיא ביקוש |
|------------|----------|---------|------------|-----------|
| 1,279.80   | 369.20   | 77.60   | 1,726.60   | 8.15      |
| 1,279.80 ₪ | 142.55 ₪ | 24.75 ₪ | 1,726.60 ₪ |           |

סה"כ צריכה  
 סה"כ לתשלום

|          |   |                     |
|----------|---|---------------------|
| 38.53 ₪  | <b>תשלום קבוע</b>                       |                     |
| 0.00 ₪   | <b>תשלום עבור גודל חיבור בKVA (0x0)</b> |                     |
| 802.73 ₪ | <b>סה"כ לתשלום</b>                      | <b>לא כולל מע"מ</b> |

התפלגות חיוב בש"ח לפי תע"ז

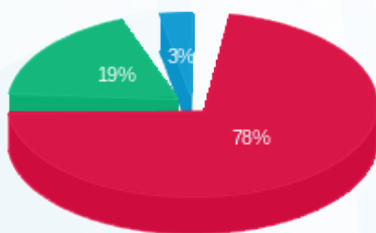

■ פסגה (596.90 ₪)  
 ■ גבע (142.55 ₪)  
 ■ שפל (24.75 ₪)

הסטוריית צריכה בקוט"ש

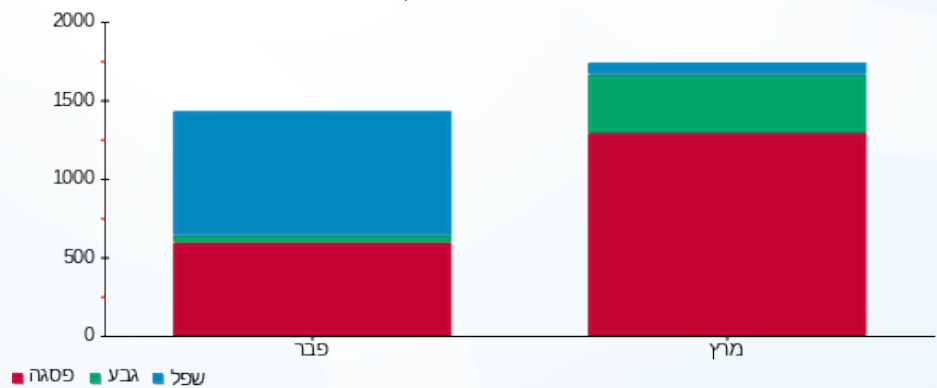

12/04/22

תאריך הפקה:

שם דייר: פרטנר תקשורת - חדר תקשורת - שלב א משנאי 1  
שם אתר: קניון רננים

31/03/22

תאריך קריאה נוכחית:

01/03/22

תאריך קריאה קודמת:

לקוח/ה נכבד/ה, אנו מתכבדים להגיש את חישוב צריכת החשמל לתקופה 01/03/22 - 31/03/22:

פרטנר תקשורת - חדר תקשורת שלב א משנאי 1 - 8 - 00015828(3x80)

| סוג תעריף                | סוג צריכה | קריאה קודמת | קריאה נוכחית | סה"כ צריכה בקוט"ש | מחיר לקוט"ש בא"ג | סה"כ לתשלום |
|--------------------------|-----------|-------------|--------------|-------------------|------------------|-------------|
| פרטי חשבון עבור תאריכים: |           |             |              |                   |                  |             |
|                          |           | 01/03/22    | 31/03/22     |                   |                  |             |
| 777                      | פסגה      | 201,054.48  | 202,684.75   | 1,630.27          | 46.64            | 760.36 ₪    |
| 778                      | גבע       | 147,666.24  | 148,255.65   | 589.41            | 38.61            | 227.57 ₪    |
| 779                      | שפל       | 253,536.10  | 255,060.02   | 1,523.92          | 31.90            | 486.13 ₪    |

סה"כ לדייר:

| פסגה     | גבע      | שפל      | סה"כ       | שיא ביקוש |
|----------|----------|----------|------------|-----------|
| 1,630.27 | 589.41   | 1,523.92 | 3,743.60   | 5.46      |
| 760.36 ₪ | 227.57 ₪ | 486.13 ₪ | 1,474.06 ₪ |           |

סה"כ צריכה

סה"כ לתשלום

|            |                                   |              |
|------------|-----------------------------------|--------------|
| 214.45 ₪   | תשלום קבוע                        |              |
| 14.67 ₪    | תשלום עבור גודל חיבור בKVA (3x80) |              |
| 1,703.18 ₪ | סה"כ לתשלום                       | לא כולל מע"מ |

התפלגות חיוב בש"ח לפי תע"ז

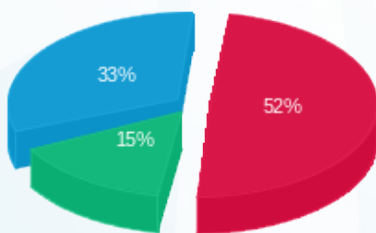

■ פסגה (760.36 ₪)  
■ גבע (227.57 ₪)  
■ שפל (486.13 ₪)

הסטוריית צריכה בקוט"ש

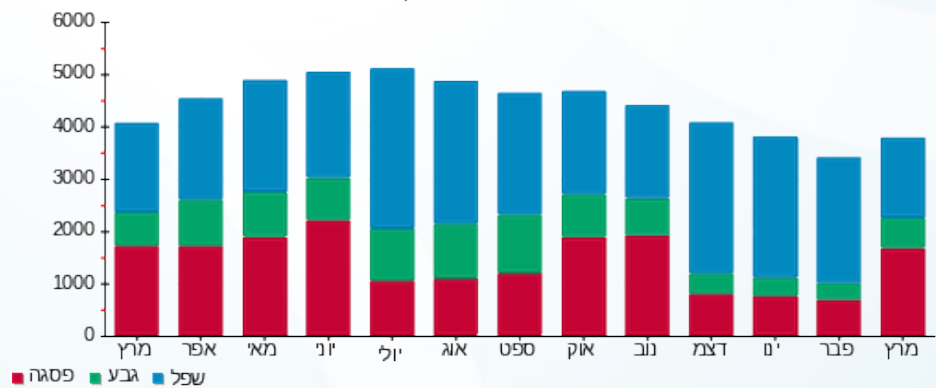

■ פסגה ■ גבע ■ שפל



12/04/22

תאריך הפקדה:

שם דייר: פרסקו - שלב א משנאי 2

31/03/22

תאריך קריאה נוכחית:

שם אתר: קניון רננים

01/03/22

תאריך קריאה קודמת:

לקוח/ה נכבד/ה, אנו מתכבדים להגיש את חישוב צריכת החשמל לתקופה 01/03/22 - 31/03/22:

פרסקו שלב א משנאי 2 - 4 - 00010933(3x160)

| סוג תעריף | סוג צריכה | קריאה קודמת  | קריאה נוכחית | סה"כ צריכה בקוט"ש        | מחיר לקוט"ש בא"ג | סה"כ לתשלום |
|-----------|-----------|--------------|--------------|--------------------------|------------------|-------------|
|           |           | 01/03/22     | 31/03/22     | פרטי חשבון עבור תאריכים: |                  |             |
| 777       | פסגה      | 1,066,093.01 | 1,069,486.61 | 3,393.60                 | 46.64            | 1,582.78 ₪  |
| 778       | גבע       | 1,074,053.86 | 1,074,917.75 | 863.88                   | 38.61            | 333.55 ₪    |
| 779       | שפל       | 804,601.33   | 805,431.00   | 829.68                   | 31.90            | 264.67 ₪    |

סה"כ לדייר:

| פסגה       | גבע      | שפל      | סה"כ       | שיא ביקוש |
|------------|----------|----------|------------|-----------|
| 3,393.60   | 863.88   | 829.68   | 5,087.16   | 20.97     |
| 1,582.78 ₪ | 333.55 ₪ | 264.67 ₪ | 2,180.99 ₪ |           |

סה"כ צריכה

סה"כ לתשלום

|            |   |                     |
|------------|---|---------------------|
| 214.45 ₪   | <b>תשלום קבוע</b>                         |                     |
| 29.35 ₪    | <b>תשלום עבור גודל חיבור בKVA (3x160)</b> |                     |
| 2,424.79 ₪ | <b>סה"כ לתשלום</b>                        | <b>לא כולל מע"מ</b> |

התפלגות חיוב בש"ח לפי תעו"ז

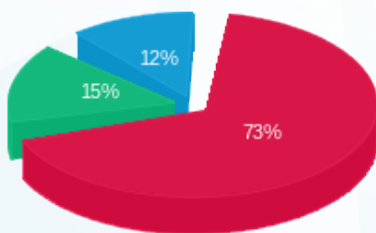

■ פסגה (1,582.78 ₪)  
■ גבע (333.55 ₪)  
■ שפל (264.67 ₪)

הסטוריית צריכה בקוט"ש

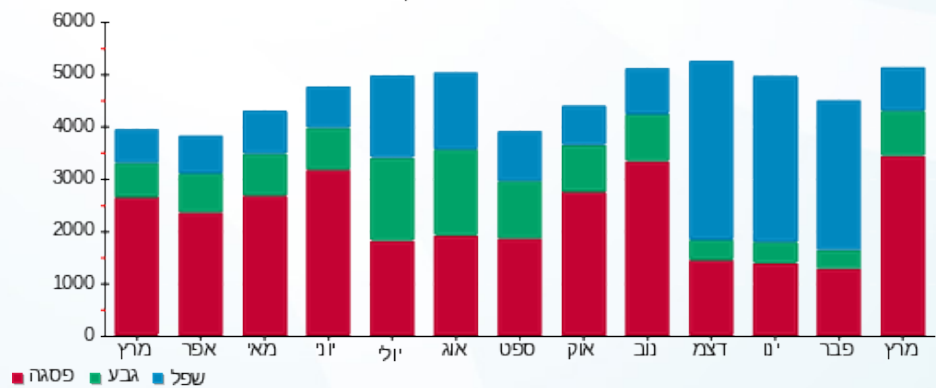



12/04/22

תאריך הפקדה:

שם דייר: פרעצל - שלב א משנאי 1

31/03/22

תאריך קריאה נוכחית:

שם אתר: קניון רננים

01/03/22

תאריך קריאה קודמת:

לקוח/ה נכבד/ה, אנו מתכבדים להגיש את חישוב צריכת החשמל לתקופה 01/03/22 - 31/03/22:

פרעצל - שלב א משנאי 1 - 5 - 00009022 (3x63)

| סוג תעריף                | סוג צריכה | קריאה קודמת | קריאה נוכחית | סה"כ צריכה בקוט"ש | מחיר לקוט"ש בא"ג | סה"כ לתשלום |
|--------------------------|-----------|-------------|--------------|-------------------|------------------|-------------|
| פרטי חשבון עבור תאריכים: |           |             |              |                   |                  |             |
| 777                      | פסגה      | 01/03/22    | 31/03/22     | 602.49            | 46.64            | 281.00 ₪    |
| 778                      | גבע       | 80,442.38   | 80,599.01    | 156.62            | 38.61            | 60.47 ₪     |
| 779                      | שפל       | 79,996.83   | 80,102.33    | 105.50            | 31.90            | 33.65 ₪     |

סה"כ לדייר:

| פסגה     | גבע     | שפל     | סה"כ     | שיא ביקוש |
|----------|---------|---------|----------|-----------|
| 602.49   | 156.62  | 105.50  | 864.61   | 7.95      |
| 281.00 ₪ | 60.47 ₪ | 33.65 ₪ | 375.13 ₪ |           |

סה"כ צריכה

סה"כ לתשלום

|          |  |                     |
|----------|--|---------------------|
| 214.45 ₪ | <b>תשלום קבוע</b>                        |                     |
| 11.56 ₪  | <b>תשלום עבור גודל חיבור בKVA (3x63)</b> |                     |
| 601.13 ₪ | <b>סה"כ לתשלום</b>                       | <b>לא כולל מע"מ</b> |

התפלגות חיוב בש"ח לפי תעו"ז

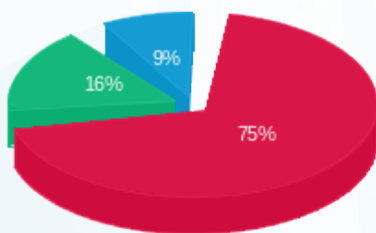

- פסגה (281.00 ₪)
- גבע (60.47 ₪)
- שפל (33.65 ₪)

הסטוריית צריכה בקוט"ש

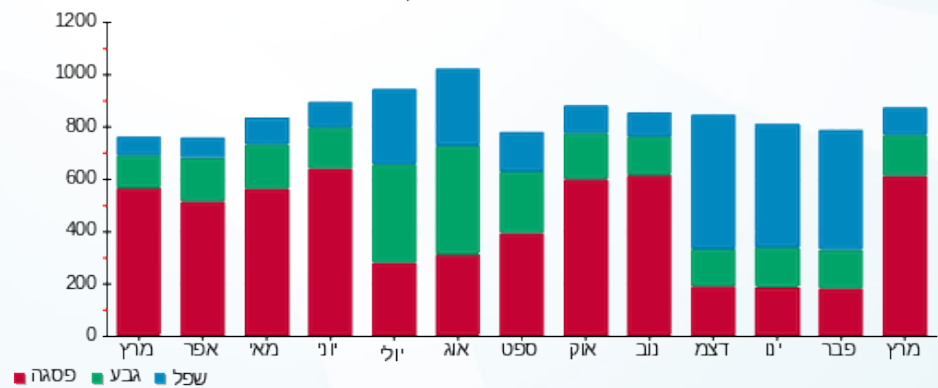



12/04/22 תאריך הפקה:  
 31/03/22 תאריך קריאה נוכחית:  
 01/03/22 תאריך קריאה קודמת:

שם דייר: צ'וקה - מחסן - שלב א  
 שם אתר: קניון רננים

לקוח/ה נכבד/ה, אנו מתכבדים להגיש את חישוב צריכת החשמל לתקופה 01/03/22 - 31/03/22:

צ'וקה - מחסן - 1 - 00023698 (3x25)

| סוג תעריף                | סוג צריכה | קריאה קודמת | קריאה נוכחית | סה"כ צריכה בקוט"ש | מחיר לקוט"ש בא"ג | סה"כ לתשלום |
|--------------------------|-----------|-------------|--------------|-------------------|------------------|-------------|
| פרטי חשבון עבור תאריכים: |           |             |              |                   |                  |             |
| 777                      | פסגה      | 01/03/22    | 31/03/22     | 227.31            | 46.64            | 106.02 ₪    |
| 778                      | גבע       | 6,411.76    | 6,493.93     | 82.17             | 38.61            | 31.72 ₪     |
| 779                      | שפל       | 21,399.33   | 21,616.73    | 217.40            | 31.90            | 69.35 ₪     |

סה"כ לדיר:

| פסגה     | גבע     | שפל     | סה"כ     | שיא ביקוש |
|----------|---------|---------|----------|-----------|
| 227.31   | 82.17   | 217.40  | 526.87   | 1.04      |
| 106.02 ₪ | 31.72 ₪ | 69.35 ₪ | 207.09 ₪ |           |

סה"כ צריכה  
 סה"כ לתשלום

|          |                                   |              |
|----------|-----------------------------------|--------------|
| 38.53 ₪  | תשלום קבוע                        |              |
| 4.59 ₪   | תשלום עבור גודל חיבור בKVA (3x25) |              |
| 250.21 ₪ | סה"כ לתשלום                       | לא כולל מע"מ |

התפלגות חיוב בש"ח לפי תעו"ז

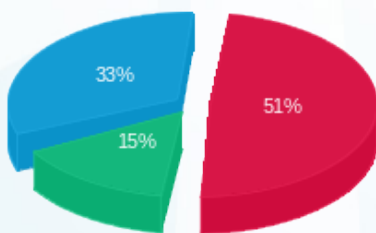

■ פסגה (106.02 ₪)  
 ■ גבע (31.72 ₪)  
 ■ שפל (69.35 ₪)

הסטוריית צריכה בקוט"ש

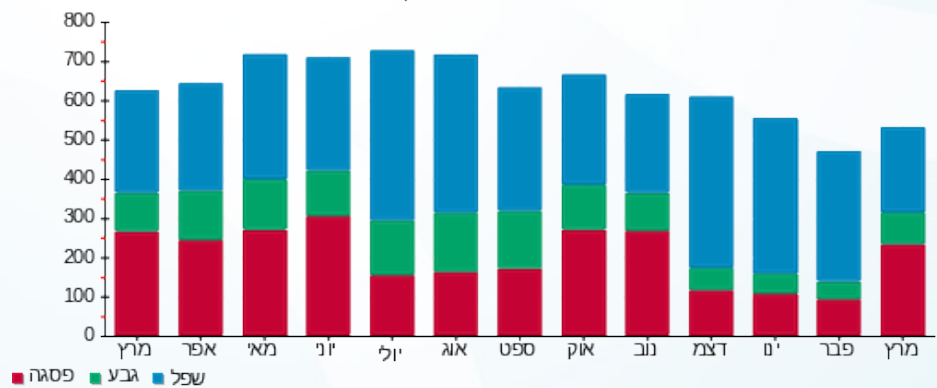

12/04/22 תאריך הפקדה:  
 31/03/22 תאריך קריאה נוכחית:  
 01/03/22 תאריך קריאה קודמת:

שם דייר: צ'יל בוקס - שלב א משנאי 1  
 שם אתר: קניון רננים

**לקוח/ה נכבד/ה, אנו מתכבדים להגיש את חישוב צריכת החשמל לתקופה 01/03/22 - 31/03/22:**

צ'יל בוקס - שלב א משנאי 1 - 3 - 00009022 (3x63)

| סוג תעריף                | סוג צריכה | קריאה קודמת | קריאה נוכחית | סה"כ צריכה בקוט"ש | מחיר לקוט"ש בא"ג | סה"כ לתשלום |
|--------------------------|-----------|-------------|--------------|-------------------|------------------|-------------|
| פרטי חשבון עבור תאריכים: |           |             |              |                   |                  |             |
|                          |           | 01/03/22    | 31/03/22     |                   |                  |             |
| 777                      | פסגה      | 182,994.47  | 184,215.74   | 1,221.27          | 46.64            | 569.60 ₪    |
| 778                      | גבע       | 89,911.09   | 90,299.56    | 388.46            | 38.61            | 149.99 ₪    |
| 779                      | שפל       | 78,787.99   | 79,574.10    | 786.10            | 31.90            | 250.77 ₪    |

סה"כ לדייר:

| פסגה     | גבע      | שפל      | סה"כ     | שיא ביקוש |
|----------|----------|----------|----------|-----------|
| 1,221.27 | 388.46   | 786.10   | 2,395.84 | 10.46     |
| 569.60 ₪ | 149.99 ₪ | 250.77 ₪ | 970.35 ₪ |           |

סה"כ צריכה  
 סה"כ לתשלום

|            |  |                     |
|------------|--|---------------------|
| 214.45 ₪   | <b>תשלום קבוע</b>                        |                     |
| 11.56 ₪    | <b>תשלום עבור גודל חיבור בKVA (3x63)</b> |                     |
| 1,196.36 ₪ | <b>סה"כ לתשלום</b>                       | <b>לא כולל מע"מ</b> |

התפלגות חיוב בש"ח לפי תעו"ז

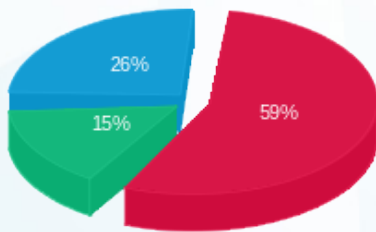

■ פסגה (569.60 ₪)  
 ■ גבע (149.99 ₪)  
 ■ שפל (250.77 ₪)

הסטוריית צריכה בקוט"ש

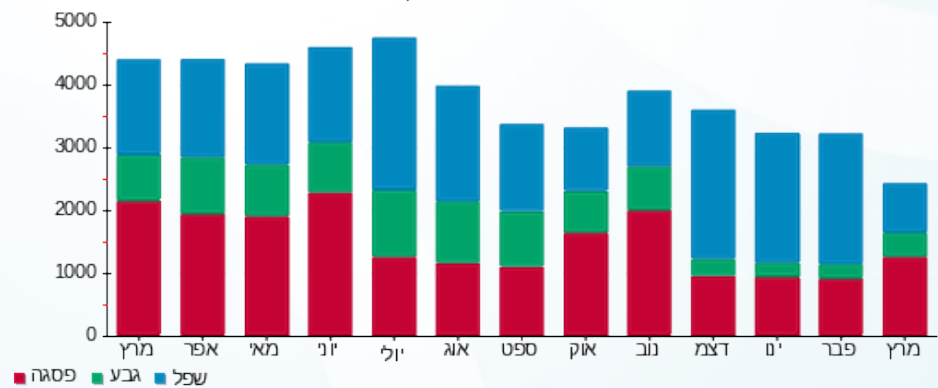



12/04/22

תאריך הפקה:

שם דייר: צומת ספרים

31/03/22

תאריך קריאה נוכחית:

שם אתר: קניון רננים

01/03/22

תאריך קריאה קודמת:

לקוח/ה נכבד/ה, אנו מתכבדים להגיש את חישוב צריכת החשמל לתקופה 01/03/22 - 31/03/22:

1 - 14155754(3x63)

| סוג תעריף                | סוג צריכה | קריאה קודמת | קריאה נוכחית | סה"כ צריכה בקוט"ש | מחיר לקוט"ש בא"ג | סה"כ לתשלום |
|--------------------------|-----------|-------------|--------------|-------------------|------------------|-------------|
| פרטי חשבון עבור תאריכים: |           |             |              |                   |                  |             |
| 777                      | פסגה      | 01/03/22    | 31/03/22     | 1,525.40          | 46.64            | 711.45 ₪    |
| 778                      | גבע       | 26,714.40   | 27,176.20    | 461.80            | 38.61            | 178.30 ₪    |
| 779                      | שפל       | 27,680.60   | 27,845.20    | 164.60            | 31.90            | 52.51 ₪     |

סה"כ לדייר:

| פסגה     | גבע      | שפל     | סה"כ     | שיא ביקוש |
|----------|----------|---------|----------|-----------|
| 1,525.40 | 461.80   | 164.60  | 2,151.80 | 10.64     |
| 711.45 ₪ | 178.30 ₪ | 52.51 ₪ | 942.25 ₪ |           |

סה"כ צריכה

סה"כ לתשלום

|            |  |                     |
|------------|--|---------------------|
| 214.45 ₪   | <b>תשלום קבוע</b>                        |                     |
| 11.56 ₪    | <b>תשלום עבור גודל חיבור בKVA (3x63)</b> |                     |
| 1,168.26 ₪ | <b>סה"כ לתשלום</b>                       | <b>לא כולל מע"מ</b> |

התפלגות חיוב בש"ח לפי תעו"ז

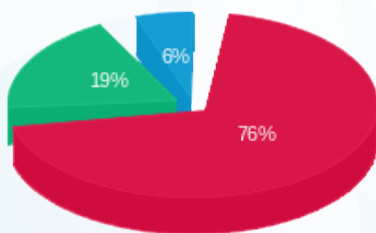

- פסגה (711.45 ₪) 76%
- גבע (178.30 ₪) 19%
- שפל (52.51 ₪) 6%

הסטוריית צריכה בקוט"ש

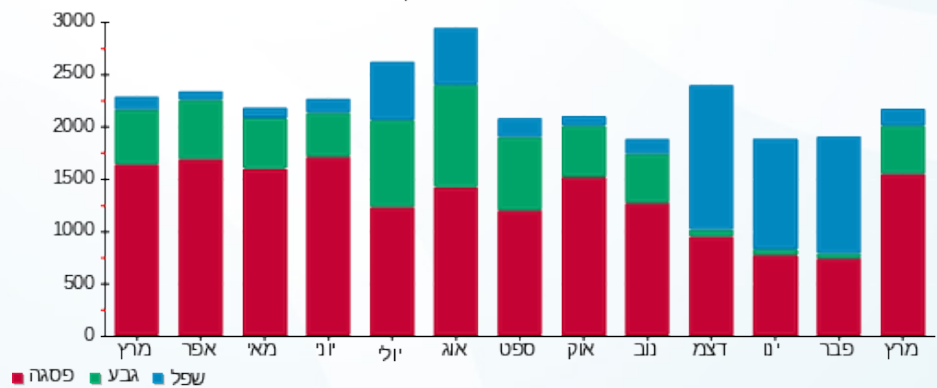

12/04/22 תאריך הפקה:  
 31/03/22 תאריך קריאה נוכחית:  
 01/03/22 תאריך קריאה קודמת:

שם דייר: ציבורי - לידעה חיוני ראשי שלב ב משנאי 1  
 שם אתר: קניון רננים

**לקוח/ה נכבד/ה, אנו מתכבדים להגיש את חישוב צריכת החשמל לתקופה 01/03/22 - 31/03/22:**

**ציבורי לידעה חיוני ראשי שלב ב משנאי 1 - 8 - 00017393(000x1250)**

| סוג תעריף | סוג צריכה | קריאה קודמת   | קריאה נוכחית  | סה"כ צריכה בקוט"ש | מחיר לקוט"ש בא"ג | סה"כ לתשלום |
|-----------|-----------|---------------|---------------|-------------------|------------------|-------------|
|           |           | 01/03/22      | 31/03/22      |                   |                  |             |
| 777       | פסגה      | 8,260,686.90  | 8,307,191.73  | 46,504.82         | 46.64            | 21,689.85 ₪ |
| 778       | גבע       | 6,747,854.45  | 6,764,368.38  | 16,513.92         | 38.61            | 6,376.03 ₪  |
| 779       | שפל       | 11,158,707.23 | 11,185,810.63 | 27,103.40         | 31.90            | 8,645.98 ₪  |

**סה"כ לדייר:**

| פסגה        | גבע        | שפל        | סה"כ        | שיא ביקוש |
|-------------|------------|------------|-------------|-----------|
| 46,504.82   | 16,513.92  | 27,103.40  | 90,122.15   | 291.05    |
| 21,689.85 ₪ | 6,376.03 ₪ | 8,645.98 ₪ | 36,711.86 ₪ |           |

סה"כ צריכה  
 סה"כ לתשלום

|             |   |                     |
|-------------|---|---------------------|
| 0.00 ₪      | <b>תשלום קבוע</b>                           |                     |
| 229.28 ₪    | <b>תשלום עבור גודל חיבור ב KVA (3x1250)</b> |                     |
| 36,941.14 ₪ | <b>סה"כ לתשלום</b>                          | <b>לא כולל מע"מ</b> |

התפלגות חיוב בש"ח לפי תע"ז

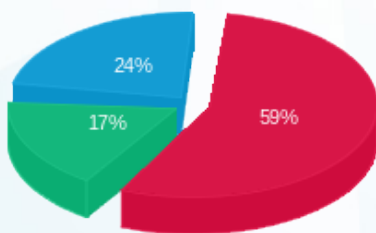

■ פסגה (21,689.85 ₪)  
 ■ גבע (6,376.03 ₪)  
 ■ שפל (8,645.98 ₪)

הסטוריית צריכה בקוט"ש

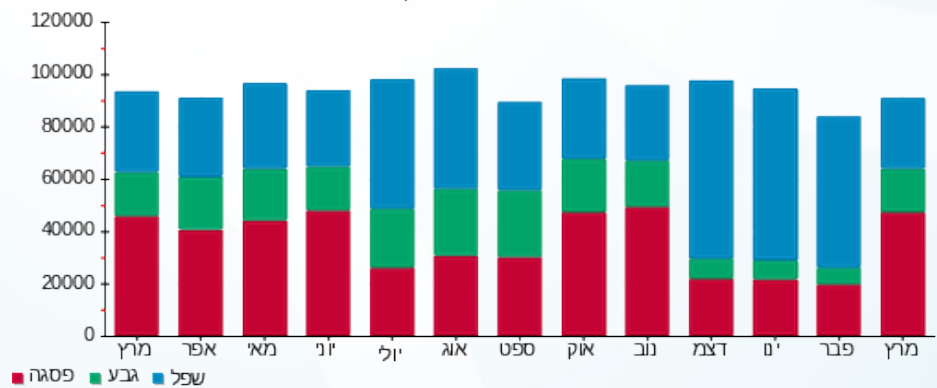



12/04/22

תאריך הפקה:

שם דייר: ציבורי - לידיעה חניון P1-P2-3.57 שלב ב משנאי 2

31/03/22

תאריך קריאה נוכחי:

שם אתר: קניון רננים

01/03/22

תאריך קריאה קודמת:

לקוח/ה נכבד/ה, אנו מתכבדים להגיש את חישוב צריכת החשמל לתקופה 01/03/22 - 31/03/22:

ציבורי לידיעה חניון P1-P2-3.57 שלב ב משנאי 2 - 3 - 00018388 (3x125)

| סוג תעריף | סוג צריכה | קריאה קודמת  | קריאה נוכחית | סה"כ צריכה בקוט"ש | מחיר לקוט"ש בא"ג | סה"כ לתשלום |
|-----------|-----------|--------------|--------------|-------------------|------------------|-------------|
|           |           | 01/03/22     | 31/03/22     |                   |                  |             |
| 777       | פסגה      | 1,605,653.31 | 1,614,327.86 | 8,674.56          | 46.64            | 4,045.81 ₪  |
| 778       | גבע       | 1,214,326.74 | 1,217,518.06 | 3,191.32          | 38.61            | 1,232.17 ₪  |
| 779       | שפל       | 663,009.46   | 671,259.67   | 8,250.21          | 31.90            | 2,631.82 ₪  |

סה"כ לדייר:

| פסגה       | גבע        | שפל        | סה"כ       | שיא ביקוש |
|------------|------------|------------|------------|-----------|
| 8,674.56   | 3,191.32   | 8,250.21   | 20,116.08  | 32.45     |
| 4,045.81 ₪ | 1,232.17 ₪ | 2,631.82 ₪ | 7,909.80 ₪ |           |

סה"כ צריכה

סה"כ לתשלום

|            |                                     |              |
|------------|-------------------------------------|--------------|
| 0.00 ₪     | תשלום קבוע                          |              |
| 22.93 ₪    | תשלום עבור גודל חיבור ב KVA (3x125) |              |
| 7,932.73 ₪ | סה"כ לתשלום                         | לא כולל מע"מ |

התפלגות חיוב בש"ח לפי תעו"ז

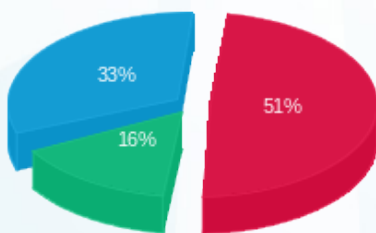

- פסגה (4,045.81 ₪)
- גבע (1,232.17 ₪)
- שפל (2,631.82 ₪)

הסטוריית צריכה בקוט"ש

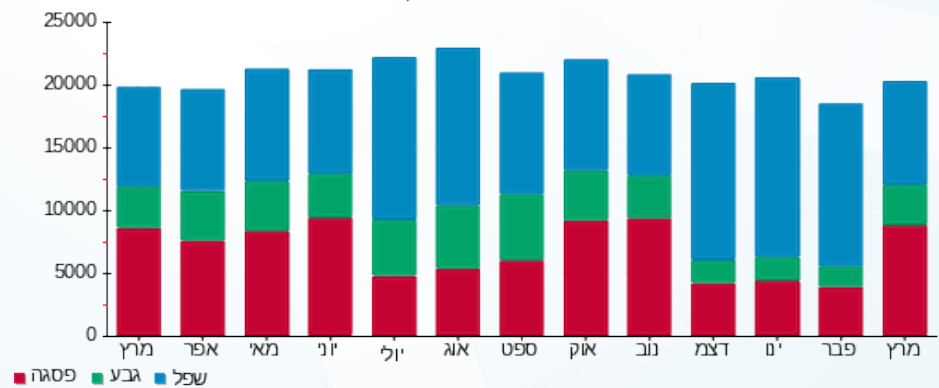



12/04/22

תאריך הפקה:

שם דייר: ציבורי - לידיעה חניון עליון A3 שלב ב משנאי 1  
שם אתר: קניון רננים

31/03/22

תאריך קריאה נוכחי:

01/03/22

תאריך קריאה קודמת:

לקוח/ה נכבד/ה, אנו מתכבדים להגיש את חישוב צריכת החשמל לתקופה 01/03/22 - 31/03/22:

ציבורי לידיעה חניון עליון A3 שלב ב משנאי 1 - 4 - 00017393 (3x125)

| סוג תעריף | סוג צריכה | קריאה קודמת  | קריאה נוכחית | סה"כ צריכה בקוט"ש | מחיר לקוט"ש בא"ג | סה"כ לתשלום |
|-----------|-----------|--------------|--------------|-------------------|------------------|-------------|
|           |           | 01/03/22     | 31/03/22     |                   |                  |             |
| 777       | פסגה      | 1,794,328.97 | 1,803,723.50 | 9,394.53          | 46.64            | 4,381.61 ₪  |
| 778       | גבע       | 1,500,612.98 | 1,503,932.25 | 3,319.27          | 38.61            | 1,281.57 ₪  |
| 779       | שפל       | 632,395.49   | 638,817.83   | 6,422.34          | 31.90            | 2,048.73 ₪  |

סה"כ לדייר:

| פסגה       | גבע        | שפל        | סה"כ       | שיא ביקוש |
|------------|------------|------------|------------|-----------|
| 9,394.53   | 3,319.27   | 6,422.34   | 19,136.14  | 31.02     |
| 4,381.61 ₪ | 1,281.57 ₪ | 2,048.73 ₪ | 7,711.90 ₪ |           |

סה"כ צריכה

סה"כ לתשלום

|            |                                    |              |
|------------|------------------------------------|--------------|
| 0.00 ₪     | תשלום קבוע                         |              |
| 22.93 ₪    | תשלום עבור גודל חיבור בKVA (3x125) |              |
| 7,734.83 ₪ | סה"כ לתשלום                        | לא כולל מע"מ |

התפלגות חיוב בש"ח לפי תעו"ז

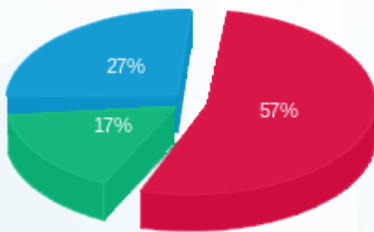

- פסגה (4,381.61 ₪)
- גבע (1,281.57 ₪)
- שפל (2,048.73 ₪)

הסטוריית צריכה בקוט"ש

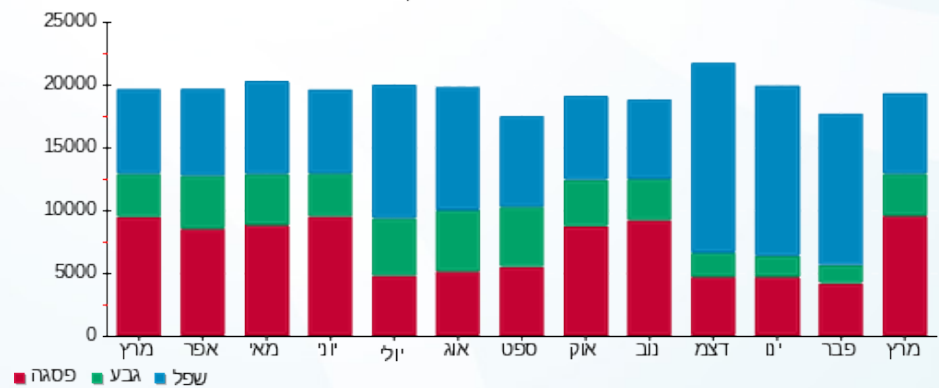

12/04/22

תאריך הפקה:

שם דייר: ציבורי - לידיעה חניון תחתון A1 שלב ב משנאי 1  
שם אתר: קניון רננים

31/03/22

תאריך קריאה נוכחית:

01/03/22

תאריך קריאה קודמת:

לקוח/ה נכבד/ה, אנו מתכבדים להגיש את חישוב צריכת החשמל לתקופה 01/03/22 - 31/03/22:

ציבורי לידיעה חניון תחתון A1 שלב ב משנאי 1 - 3 - 00017393 (3x125)

| סוג תעריף | סוג צריכה | קריאה קודמת  | קריאה נוכחית | סה"כ צריכה בקוט"ש | מחיר לקוט"ש בא"ג | סה"כ לתשלום |
|-----------|-----------|--------------|--------------|-------------------|------------------|-------------|
|           |           | 01/03/22     | 31/03/22     |                   |                  |             |
| 777       | פסגה      | 1,589,803.09 | 1,597,454.95 | 7,651.87          | 46.64            | 3,568.83 ₪  |
| 778       | גבע       | 1,371,607.17 | 1,374,452.74 | 2,845.58          | 38.61            | 1,098.68 ₪  |
| 779       | שפל       | 434,941.42   | 440,158.31   | 5,216.89          | 31.90            | 1,664.19 ₪  |

סה"כ לדייר:

| פסגה       | גבע        | שפל        | סה"כ       | שיא ביקוש |
|------------|------------|------------|------------|-----------|
| 7,651.87   | 2,845.58   | 5,216.89   | 15,714.33  | 26.66     |
| 3,568.83 ₪ | 1,098.68 ₪ | 1,664.19 ₪ | 6,331.70 ₪ |           |

סה"כ צריכה

סה"כ לתשלום

|            |                                     |              |
|------------|-------------------------------------|--------------|
| 0.00 ₪     | תשלום קבוע                          |              |
| 22.93 ₪    | תשלום עבור גודל חיבור ב KVA (3x125) |              |
| 6,354.62 ₪ | סה"כ לתשלום                         | לא כולל מע"מ |

התפלגות חיוב בש"ח לפי תעו"ז

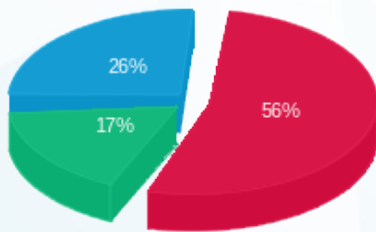

- פסגה (3,568.83 ₪) - 56%
- גבע (1,098.68 ₪) - 17%
- שפל (1,664.19 ₪) - 26%

הסטוריית צריכה בקוט"ש

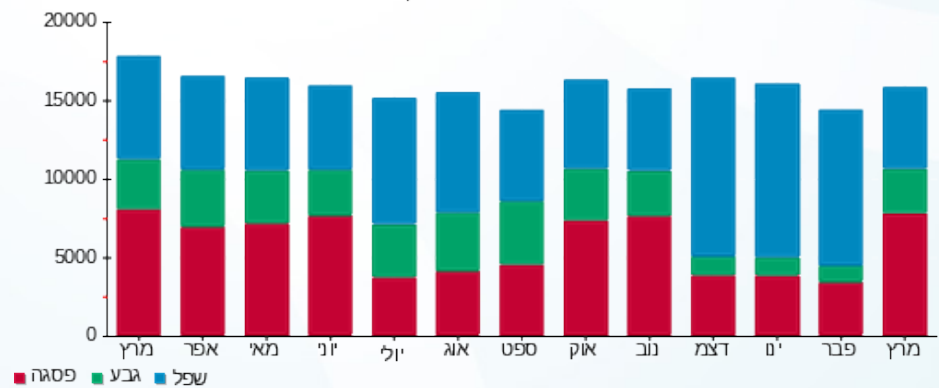

12/04/22 תאריך הפקה: **שם דייר:** ציבורי - לידיעה יט"א מפלס 6.12 - גרעין 2 שלב א משנאי 2  
 31/03/22 תאריך קריאה נוכחית: **שם אתר:** קניון רננים  
 01/03/22 תאריך קריאה קודמת: תאריך קריאה קודמת:

**לקוח/ה נכבד/ה, אנו מתכבדים להגיש את חישוב צריכת החשמל לתקופה 01/03/22 - 31/03/22:**

ציבורי לידיעה יט"א מפלס 6.12 גרעין 2 שלב א משנאי 2 - 8 - 00011177 (3x100)

| סוג תעריף | סוג צריכה | קריאה קודמת | קריאה נוכחית | סה"כ צריכה בקוט"ש | מחיר לקוט"ש בא"ג | סה"כ לתשלום |
|-----------|-----------|-------------|--------------|-------------------|------------------|-------------|
|           |           | 01/03/22    | 31/03/22     |                   |                  |             |
| 777       | פסגה      | 331,470.04  | 332,124.22   | 654.18            | 46.64            | 305.11 ₪    |
| 778       | גבע       | 317,138.09  | 317,321.95   | 183.87            | 38.61            | 70.99 ₪     |
| 779       | שפל       | 291,468.95  | 291,545.94   | 77.00             | 31.90            | 24.56 ₪     |

סה"כ לדייר:

| פסגה     | גבע     | שפל     | סה"כ     | שיא ביקוש |
|----------|---------|---------|----------|-----------|
| 654.18   | 183.87  | 77.00   | 915.04   | 6.88      |
| ₪ 305.11 | ₪ 70.99 | ₪ 24.56 | ₪ 400.66 |           |

סה"כ צריכה  
סה"כ לתשלום

|          |   |                     |
|----------|---|---------------------|
| ₪ 0.00   | <b>תשלום קבוע</b>                         |                     |
| ₪ 18.34  | <b>תשלום עבור גודל חיבור בKVA (3x100)</b> |                     |
| ₪ 419.01 | <b>סה"כ לתשלום</b>                        | <b>לא כולל מע"מ</b> |

התפלגות חיוב בש"ח לפי תע"ז

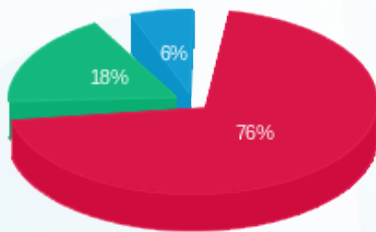

פסגה (₪ 305.11) 76%  
 גבע (₪ 70.99) 18%  
 שפל (₪ 24.56) 6%

הסטוריית צריכה בקוט"ש

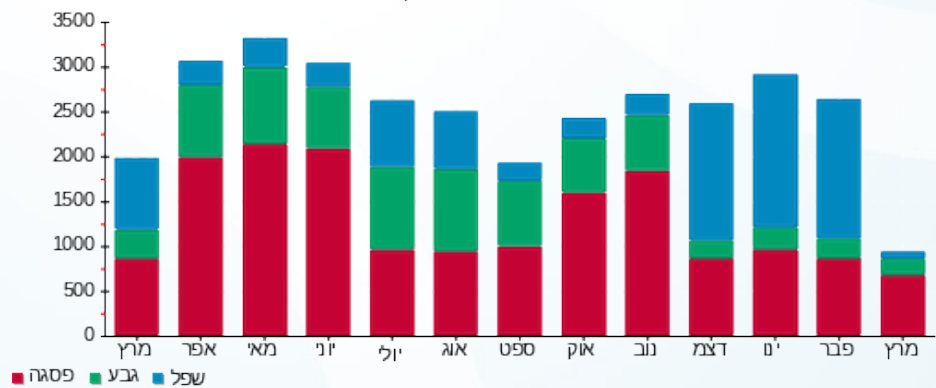

12/04/22

תאריך הפקה:

שם דייר: ציבורי - לידעה יט"א מפלס 6.12 - גרעין 3 שלב א משנאי 2

31/03/22

תאריך קריאה נוכחית:

שם אתר: קניון רננים

01/03/22

תאריך קריאה קודמת:

לקוח/ה נכבד/ה, אנו מתכבדים להגיש את חישוב צריכת החשמל לתקופה 01/03/22 - 31/03/22:

ציבורי לידעה יט"א מפלס 6.12 גרעין 3 שלב א משנאי 2 - 4 - 00011177 (3x100)

| סוג תעריף | סוג צריכה | קריאה קודמת | קריאה נוכחית | סה"כ צריכה בקוט"ש | מחיר לקוט"ש בא"ג | סה"כ לתשלום |
|-----------|-----------|-------------|--------------|-------------------|------------------|-------------|
|           |           | 01/03/22    | 31/03/22     |                   |                  |             |
| 777       | פסגה      | 169,768.22  | 170,196.82   | 428.60            | 46.64            | 199.90 ₪    |
| 778       | גבע       | 157,852.37  | 157,972.66   | 120.29            | 38.61            | 46.44 ₪     |
| 779       | שפל       | 134,675.94  | 134,727.12   | 51.18             | 31.90            | 16.33 ₪     |

סה"כ לדייר:

| פסגה     | גבע     | שפל     | סה"כ     | שיא ביקוש |
|----------|---------|---------|----------|-----------|
| 428.60   | 120.29  | 51.18   | 600.07   | 4.68      |
| 199.90 ₪ | 46.44 ₪ | 16.33 ₪ | 262.67 ₪ |           |

סה"כ צריכה

סה"כ לתשלום

|          |                                    |              |
|----------|------------------------------------|--------------|
| 0.00 ₪   | תשלום קבוע                         |              |
| 18.34 ₪  | תשלום עבור גודל חיבור בKVA (3x100) |              |
| 281.01 ₪ | סה"כ לתשלום                        | לא כולל מע"מ |

התפלגות חיוב בש"ח לפי תעו"ז

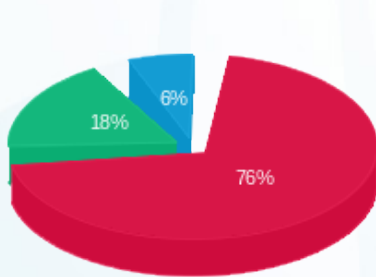

- פסגה (199.90 ₪)
- גבע (46.44 ₪)
- שפל (16.33 ₪)

הסטוריית צריכה בקוט"ש

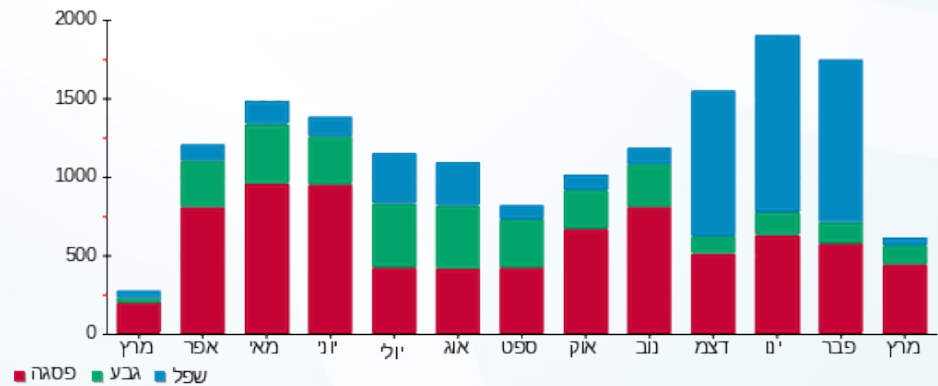



12/04/22

תאריך הפקה:

שם דייר: ציבורי - לידיעה יטא גג - גרעין מפלס 6.12  
שם אתר: קניון רננים

31/03/22

תאריך קריאה נוכחית:

01/03/22

תאריך קריאה קודמת:

לקוח/ה נכבד/ה, אנו מתכבדים להגיש את חישוב צריכת החשמל לתקופה 01/03/22 - 31/03/22:

ציבורי לידיעה יטא גג גרעין מפלס 6.12 - 2 - 00025354(0x0)

| סוג תעריף                | סוג צריכה | קריאה קודמת | קריאה נוכחית | סה"כ צריכה בקוט"ש | מחיר לקוט"ש בא"ג | סה"כ לתשלום |
|--------------------------|-----------|-------------|--------------|-------------------|------------------|-------------|
| פרטי חשבון עבור תאריכים: |           |             |              |                   |                  |             |
| 777                      | פסגה      | 01/03/22    | 31/03/22     | 693.34            | 46.64            | 323.37 ₪    |
| 778                      | גבע       | 160,603.34  | 160,817.93   | 214.59            | 38.61            | 82.85 ₪     |
| 779                      | שפל       | 173,348.36  | 173,441.90   | 93.55             | 31.90            | 29.84 ₪     |

סה"כ לדייר:

| פסגה     | גבע     | שפל     | סה"כ     | שיא ביקוש |
|----------|---------|---------|----------|-----------|
| 693.34   | 214.59  | 93.55   | 1,001.47 | 5.49      |
| 323.37 ₪ | 82.85 ₪ | 29.84 ₪ | 436.07 ₪ |           |

סה"כ צריכה

סה"כ לתשלום

|          |                                  |              |
|----------|----------------------------------|--------------|
| 214.45 ₪ | תשלום קבוע                       |              |
| 0.00 ₪   | תשלום עבור גודל חיבור בKVA (0x0) |              |
| 650.52 ₪ | סה"כ לתשלום                      | לא כולל מע"מ |

התפלגות חיוב בש"ח לפי תעו"ז

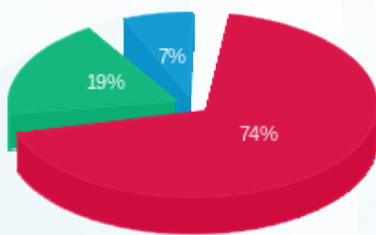

- פסגה (323.37 ₪)
- גבע (82.85 ₪)
- שפל (29.84 ₪)

הסטוריית צריכה בקוט"ש

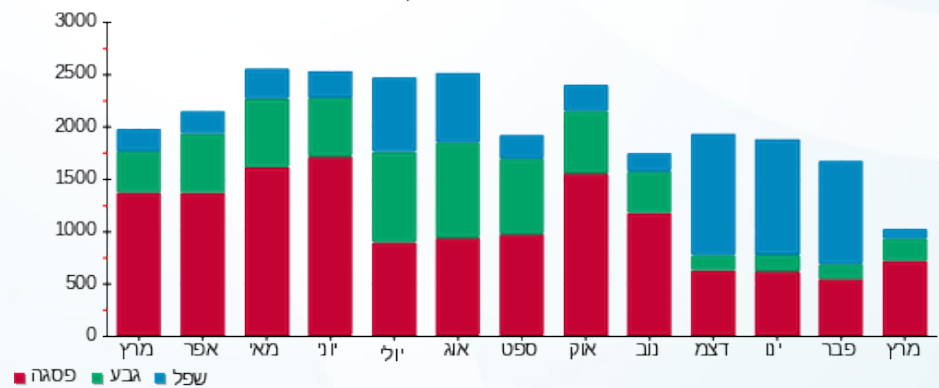



12/04/22

תאריך הפקה:

שם דייר: ציבורי - לידיעה לוח דיירים חיוני שלב א משנאי 3  
שם אתר: קניון רננים

31/03/22

תאריך קריאה נוכחית:

01/03/22

תאריך קריאה קודמת:

לקוח/ה נכבד/ה, אנו מתכבדים להגיש את חישוב צריכת החשמל לתקופה 01/03/22 - 31/03/22:

ציבורי לידיעה לוח דיירים חיוני שלב א משנאי 3 - 5 - 00015828 (3x630)

| סוג תעריף                | סוג צריכה | קריאה קודמת | קריאה נוכחית | סה"כ צריכה בקוט"ש | מחיר לקוט"ש בא"ג | סה"כ לתשלום |
|--------------------------|-----------|-------------|--------------|-------------------|------------------|-------------|
| פרטי חשבון עבור תאריכים: |           |             |              |                   |                  |             |
| 777                      | פסגה      | 01/03/22    | 31/03/22     | 118.66            | 46.64            | 55.34 ₪     |
| 778                      | גבע       | 89,349.06   | 89,425.37    | 76.31             | 38.61            | 29.46 ₪     |
| 779                      | שפל       | 142,521.04  | 142,644.05   | 123.01            | 31.90            | 39.24 ₪     |

סה"כ לדייר:

| פסגה    | גבע     | שפל     | סה"כ   | שיא ביקוש |
|---------|---------|---------|--------|-----------|
| 118.66  | 76.31   | 123.01  | 317.98 | 0.92      |
| ₪ 55.34 | ₪ 29.46 | ₪ 39.24 |        |           |

סה"כ צריכה

סה"כ לתשלום

|          |  |                     |
|----------|--|---------------------|
| ₪ 0.00   | <b>תשלום קבוע</b>                          |                     |
| ₪ 115.56 | <b>תשלום עבור גודל חיבור ב KVA (3x630)</b> |                     |
| ₪ 239.61 | <b>סה"כ לתשלום</b>                         | <b>לא כולל מע"מ</b> |

התפלגות חיוב בש"ח לפי תע"ז

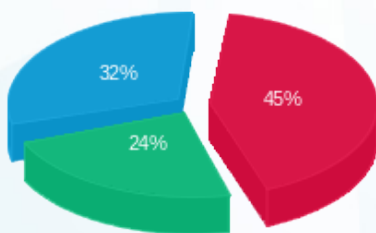

- פסגה (₪ 55.34)
- גבע (₪ 29.46)
- שפל (₪ 39.24)

הסטוריית צריכה בקוט"ש

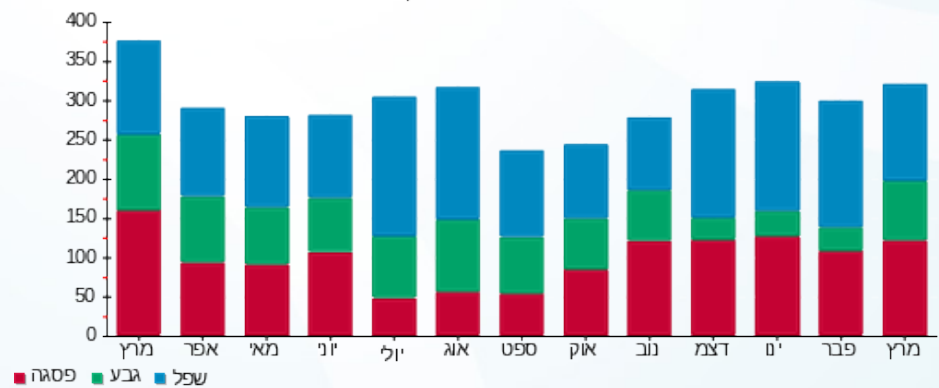

12/04/22

תאריך הפקה:

שם דייר: ציבורי - לידיעה לוח חשמל חניון עליון שלב ב משנאי 1  
שם אתר: קניון רננים

31/03/22

תאריך קריאה נוכחי:

01/03/22

תאריך קריאה קודמת:

לקוח/ה נכבד/ה, אנו מתכבדים להגיש את חישוב צריכת החשמל לתקופה 01/03/22 - 31/03/22:

ציבורי לידיעה לוח חשמל חניון עליון שלב ב משנאי 1 - 6 - 00017458 (3x100)

| סוג תעריף | סוג צריכה | קריאה קודמת | קריאה נוכחית | סה"כ צריכה בקוט"ש        | מחיר לקוט"ש בא"ג | סה"כ לתשלום |
|-----------|-----------|-------------|--------------|--------------------------|------------------|-------------|
|           |           | 01/03/22    | 31/03/22     | פרטי חשבון עבור תאריכים: |                  |             |
| 777       | פסגה      | 515,893.70  | 519,397.69   | 3,503.99                 | 46.64            | 1,634.26 ₪  |
| 778       | גבע       | 441,687.10  | 443,202.64   | 1,515.55                 | 38.61            | 585.15 ₪    |
| 779       | שפל       | 811,056.81  | 813,681.60   | 2,624.79                 | 31.90            | 837.31 ₪    |

סה"כ לדייר:

| פסגה       | גבע      | שפל      | סה"כ       | שיא ביקוש |
|------------|----------|----------|------------|-----------|
| 3,503.99   | 1,515.55 | 2,624.79 | 7,644.34   | 25.35     |
| 1,634.26 ₪ | 585.15 ₪ | 837.31 ₪ | 3,056.73 ₪ |           |

סה"כ צריכה

סה"כ לתשלום

|            |                                     |              |
|------------|-------------------------------------|--------------|
| 0.00 ₪     | תשלום קבוע                          |              |
| 18.34 ₪    | תשלום עבור גודל חיבור ב KVA (3x100) |              |
| 3,075.07 ₪ | סה"כ לתשלום                         | לא כולל מע"מ |

התפלגות חיוב בש"ח לפי תעו"ז

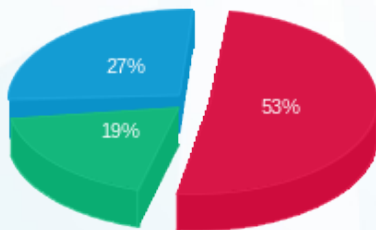

- פסגה (1,634.26 ₪) 19%
- גבע (585.15 ₪) 27%
- שפל (837.31 ₪) 53%

הסטוריית צריכה בקוט"ש

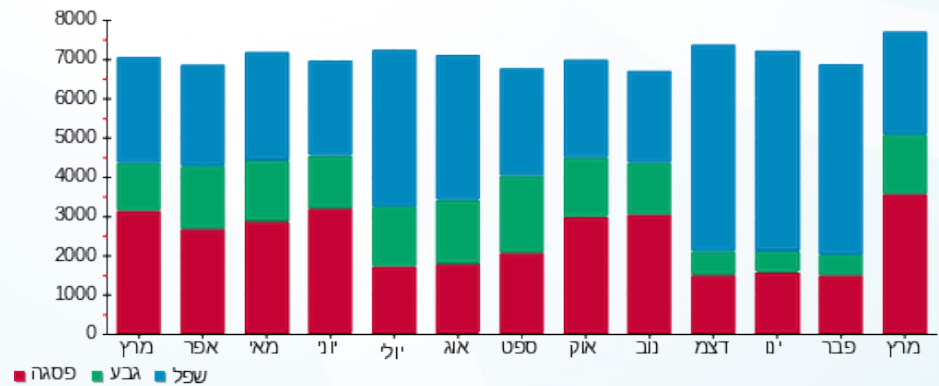

12/04/22

תאריך הפקה:

**שם דייר:** ציבורי - לידיעה לוח חשמל חניון תחתון שלב ב משנאי 1  
**שם אתר:** קניון רננים

31/03/22

תאריך קריאה נוכחית:

01/03/22

תאריך קריאה קודמת:

**לקוח/ה נכבד/ה, אנו מתכבדים להגיש את חישוב צריכת החשמל לתקופה 01/03/22 - 31/03/22:**

**ציבורי לידיעה לוח חשמל חניון תחתון שלב ב משנאי 1 - 7 - 00017458 (3x100)**

| סוג תעריף                | סוג צריכה | קריאה קודמת | קריאה נוכחית | סה"כ צריכה בקוט"ש | מחיר לקוט"ש בא"ג | סה"כ לתשלום |
|--------------------------|-----------|-------------|--------------|-------------------|------------------|-------------|
| פרטי חשבון עבור תאריכים: |           |             |              |                   |                  |             |
|                          |           | 01/03/22    | 31/03/22     |                   |                  |             |
| 777                      | פסגה      | 262,251.78  | 263,615.84   | 1,364.07          | 46.64            | 636.20 ₪    |
| 778                      | גבע       | 214,118.14  | 214,628.72   | 510.58            | 38.61            | 197.14 ₪    |
| 779                      | שפל       | 354,260.82  | 354,886.29   | 625.47            | 31.90            | 199.52 ₪    |

**סה"כ לדייר:**

| פסגה     | גבע      | שפל      | סה"כ       | שיא ביקוש |
|----------|----------|----------|------------|-----------|
| 1,364.07 | 510.58   | 625.47   | 2,500.12   | 5.15      |
| ₪ 636.20 | ₪ 197.14 | ₪ 199.52 | ₪ 1,032.86 |           |

סה"כ צריכה

סה"כ לתשלום

|            |  |                     |
|------------|--|---------------------|
| 0.00 ₪     | <b>תשלום קבוע</b>                          |                     |
| 18.34 ₪    | <b>תשלום עבור גודל חיבור ב KVA (3x100)</b> |                     |
| 1,051.20 ₪ | <b>סה"כ לתשלום</b>                         | <b>לא כולל מע"מ</b> |

התפלגות חיוב בש"ח לפי תעו"ז

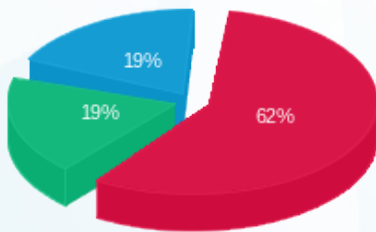

- פסגה (₪ 636.20)
- גבע (₪ 197.14)
- שפל (₪ 199.52)

הסטוריית צריכה בקוט"ש

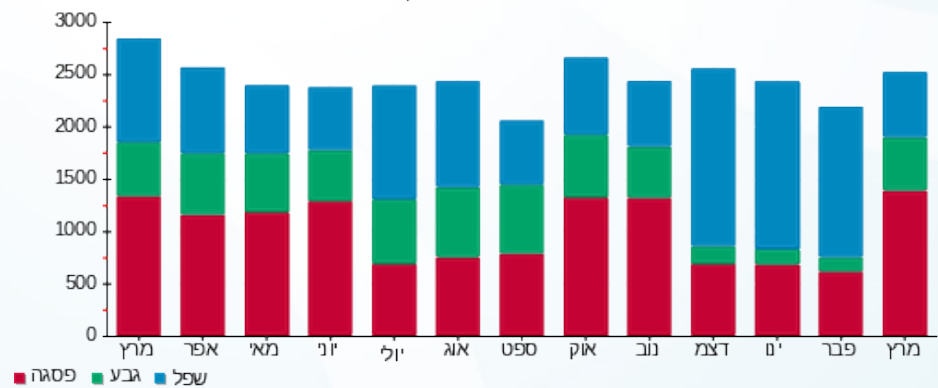



12/04/22

תאריך הפקדה:

שם דייר: ציבורי - לידיעה לוח חשמלי מול עליון - גרעין 8 שלב ב 1

31/03/22

תאריך קריאה נוכחי:

שם אתר: קניון רננים

01/03/22

תאריך קריאה קודמת:

לקוח/ה נכבד/ה, אנו מתכבדים להגיש את חישוב צריכת החשמל לתקופה 01/03/22 - 31/03/22:

ציבורי לידיעה לוח חשמלי מול עליון גרעין 8 שלב ב 1 - 2 - 00017393 (3x630)

| סוג תעריף | סוג צריכה | קריאה קודמת | קריאה נוכחית | סה"כ צריכה בקוט"ש | מחיר לקוט"ש בא"ג         | סה"כ לתשלום |
|-----------|-----------|-------------|--------------|-------------------|--------------------------|-------------|
|           |           |             | 31/03/22     | 01/03/22          | פרטי חשבון עבור תאריכים: |             |
| 777       | פסגה      | 630,512.63  | 634,510.86   | 3,998.23          | 46.64                    | 1,864.78 ₪  |
| 778       | גבע       | 464,829.27  | 466,295.83   | 1,466.56          | 38.61                    | 566.24 ₪    |
| 779       | שפל       | 598,493.48  | 599,868.54   | 1,375.06          | 31.90                    | 438.64 ₪    |

סה"כ לדייר:

| פסגה       | גבע      | שפל      | סה"כ       | שיא ביקוש |
|------------|----------|----------|------------|-----------|
| 3,998.23   | 1,466.56 | 1,375.06 | 6,839.84   | 14.82     |
| 1,864.78 ₪ | 566.24 ₪ | 438.64 ₪ | 2,869.66 ₪ |           |

סה"כ צריכה

סה"כ לתשלום

|            |                                     |              |
|------------|-------------------------------------|--------------|
| 0.00 ₪     | תשלום קבוע                          |              |
| 115.56 ₪   | תשלום עבור גודל חיבור ב KVA (3x630) |              |
| 2,985.21 ₪ | סה"כ לתשלום                         | לא כולל מע"מ |

התפלגות חיוב בש"ח לפי תעו"ז

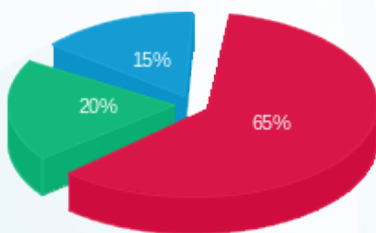

■ פסגה (1,864.78 ₪)  
■ גבע (566.24 ₪)  
■ שפל (438.64 ₪)

הסטוריית צריכה בקוט"ש

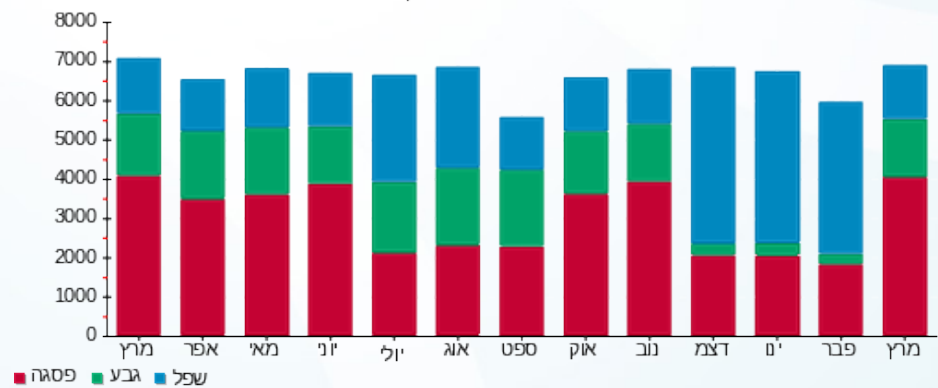

■ פסגה ■ גבע ■ שפל



12/04/22

תאריך הפקה:

שם דייר: ציבורי - לידיעה לוח שילוט קומה 2 שלב א משנאי 1  
שם אתר: קניון רננים

31/03/22

תאריך קריאה נוכחית:

01/03/22

תאריך קריאה קודמת:

לקוח/ה נכבד/ה, אנו מתכבדים להגיש את חישוב צריכת החשמל לתקופה 01/03/22 - 31/03/22:

ציבורי לידיעה לוח שילוט קומה 2 שלב א משנאי 1 - 7 - 00015828 (3x100)

| סוג תעריף | סוג צריכה | קריאה קודמת | קריאה נוכחית | סה"כ צריכה בקוט"ש | מחיר לקוט"ש בא"ג         | סה"כ לתשלום |
|-----------|-----------|-------------|--------------|-------------------|--------------------------|-------------|
|           |           |             | 31/03/22     | 01/03/22          | פרטי חשבון עבור תאריכים: |             |
| 777       | פסגה      | 260,158.48  | 262,441.78   | 2,283.31          | 46.64                    | 1,064.93 ₪  |
| 778       | גבע       | 180,781.70  | 181,613.01   | 831.30            | 38.61                    | 320.97 ₪    |
| 779       | שפל       | 309,134.07  | 310,924.93   | 1,790.86          | 31.90                    | 571.28 ₪    |

סה"כ לדייר:

| פסגה       | גבע      | שפל      | סה"כ       | שיא ביקוש |
|------------|----------|----------|------------|-----------|
| 2,283.31   | 831.30   | 1,790.86 | 4,905.47   | 9.02      |
| 1,064.93 ₪ | 320.97 ₪ | 571.28 ₪ | 1,957.18 ₪ |           |

סה"כ צריכה

סה"כ לתשלום

|            |                                     |              |
|------------|-------------------------------------|--------------|
| 0.00 ₪     | תשלום קבוע                          |              |
| 18.34 ₪    | תשלום עבור גודל חיבור ב KVA (3x100) |              |
| 1,975.53 ₪ | סה"כ לתשלום                         | לא כולל מע"מ |

התפלגות חיוב בש"ח לפי תע"ז

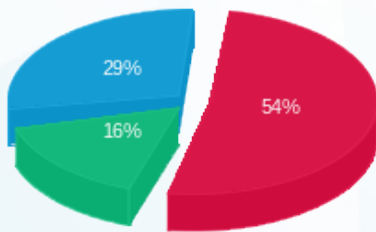

- פסגה (1,064.93 ₪) 29%
- גבע (320.97 ₪) 16%
- שפל (571.28 ₪) 54%

הסטוריית צריכה בקוט"ש

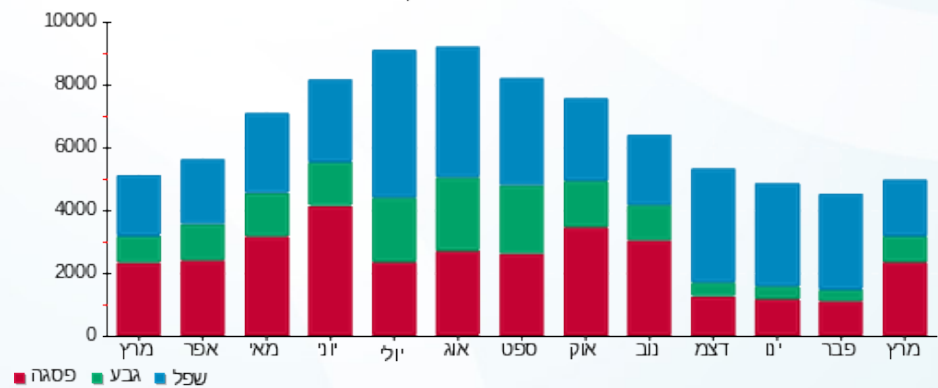

12/04/22

תאריך הפקה:

**שם דייר:** ציבורי - לידיעה לוח שירותי בית - גרעין 10 משנאי 2  
**שם אתר:** קניון רננים

31/03/22

תאריך קריאה נוכחית:

01/03/22

תאריך קריאה קודמת:

**לקוח/ה נכבד/ה, אנו מתכבדים להגיש את חישוב צריכת החשמל לתקופה 01/03/22 - 31/03/22:**

**ציבורי לידיעה לוח שירותי בית גרעין 10 משנאי 2 - 3 - 00017459(3x80)**

| סוג תעריף | סוג צריכה | קריאה קודמת | קריאה נוכחית | סה"כ צריכה בקוט"ש | מחיר לקוט"ש בא"ג | סה"כ לתשלום |
|-----------|-----------|-------------|--------------|-------------------|------------------|-------------|
|           |           | 01/03/22    | 31/03/22     |                   |                  |             |
| 777       | פסגה      | 209,988.35  | 210,688.79   | 700.44            | 46.64            | 326.69 ₪    |
| 778       | גבע       | 203,887.36  | 204,138.51   | 251.14            | 38.61            | 96.97 ₪     |
| 779       | שפל       | 292,730.64  | 293,386.30   | 655.65            | 31.90            | 209.15 ₪    |

**סה"כ לדייר:**

| פסגה     | גבע     | שפל      | סה"כ     | שיא ביקוש |
|----------|---------|----------|----------|-----------|
| 700.44   | 251.14  | 655.65   | 1,607.24 | 2.35      |
| 326.69 ₪ | 96.97 ₪ | 209.15 ₪ | 632.81 ₪ |           |

**סה"כ צריכה**  
**סה"כ לתשלום**

|          |  |                     |
|----------|--|---------------------|
| 0.00 ₪   | <b>תשלום קבוע</b>                        |                     |
| 14.67 ₪  | <b>תשלום עבור גודל חיבור בKVA (3x80)</b> |                     |
| 647.48 ₪ | <b>סה"כ לתשלום</b>                       | <b>לא כולל מע"מ</b> |

התפלגות חיוב בש"ח לפי תעו"ז

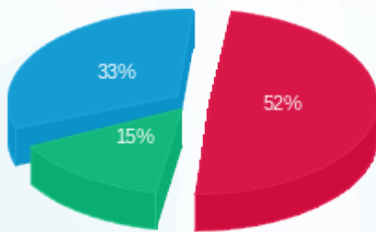

■ פסגה (326.69 ₪)  
■ גבע (96.97 ₪)  
■ שפל (209.15 ₪)

הסטוריית צריכה בקוט"ש

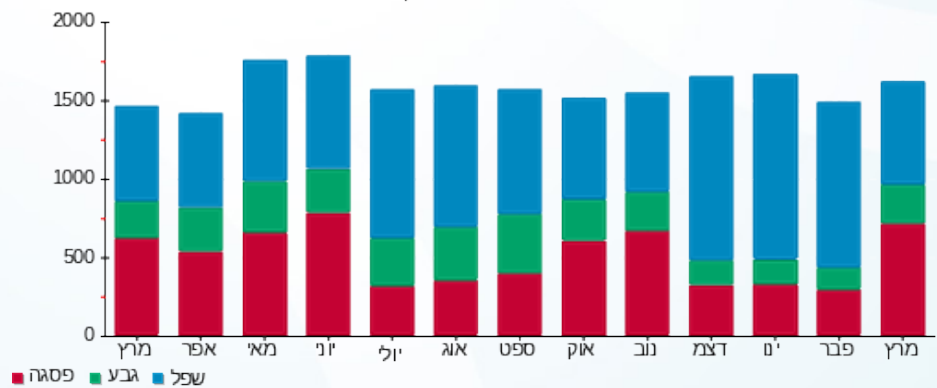



12/04/22

תאריך הפקה:

שם דייר: ציבורי - לידיעה לוח שירותי בית - גרעין 10 שלב ב משנאי 1

31/03/22

תאריך קריאה נוכחי:

שם אתר: קניון רננים

01/03/22

תאריך קריאה קודמת:

לקוח/ה נכבד/ה, אנו מתכבדים להגיש את חישוב צריכת החשמל לתקופה 01/03/22 - 31/03/22:

ציבורי - לידיעה לוח שירותי בית גרעין 10 שלב ב משנאי 1 - 7 - 00017398(3x80)

| סוג תעריף | סוג צריכה | קריאה קודמת  | קריאה נוכחית | סה"כ צריכה בקוט"ש | מחיר לקוט"ש בא"ג | סה"כ לתשלום |
|-----------|-----------|--------------|--------------|-------------------|------------------|-------------|
|           |           | 01/03/22     | 31/03/22     |                   |                  |             |
| 777       | פסגה      | 1,693,921.90 | 1,711,550.08 | 17,628.18         | 46.64            | 8,221.78 ₪  |
| 778       | גבע       | 1,070,777.62 | 1,076,802.97 | 6,025.35          | 38.61            | 2,326.39 ₪  |
| 779       | שפל       | 1,140,888.22 | 1,143,072.00 | 2,183.78          | 31.90            | 696.63 ₪    |

סה"כ לדייר:

| פסגה       | גבע        | שפל      | סה"כ        | שיא ביקוש |
|------------|------------|----------|-------------|-----------|
| 17,628.18  | 6,025.35   | 2,183.78 | 25,837.31   | 64.18     |
| 8,221.78 ₪ | 2,326.39 ₪ | 696.63 ₪ | 11,244.80 ₪ |           |

סה"כ צריכה

סה"כ לתשלום

|             |   |                     |
|-------------|---|---------------------|
| 0.00 ₪      | <b>תשלום קבוע</b>                         |                     |
| 14.67 ₪     | <b>תשלום עבור גודל חיבור ב KVA (3x80)</b> |                     |
| 11,259.47 ₪ | <b>סה"כ לתשלום</b>                        | <b>לא כולל מע"מ</b> |

התפלגות חיוב בש"ח לפי תעו"ז

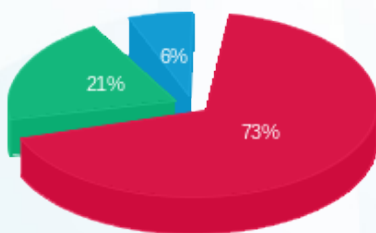

- פסגה (8,221.78 ₪) 73%
- גבע (2,326.39 ₪) 21%
- שפל (696.63 ₪) 6%

הסטוריית צריכה בקוט"ש

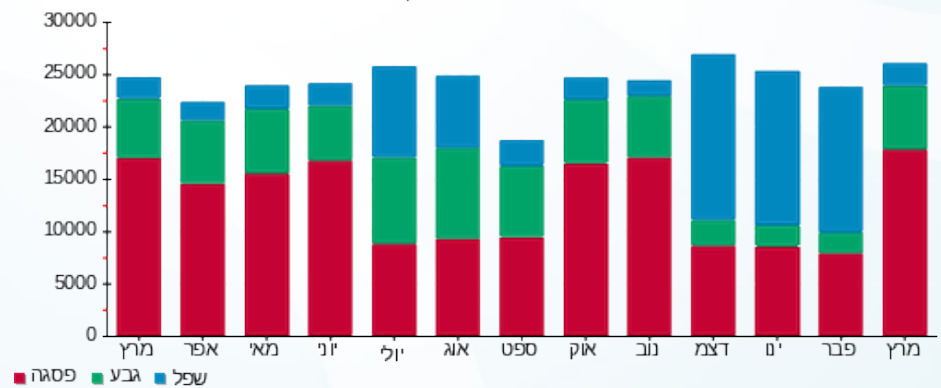

12/04/22 תאריך הפקה: **שם דייר:** ציבורי - לידיעה לוח שירותי בית - גרעין 2 שלב ב משנאי 2  
 31/03/22 תאריך קריאה נוכחי: **שם אתר:** קניון רננים  
 01/03/22 תאריך קריאה קודמת:

**לקוח/ה נכבד/ה, אנו מתכבדים להגיש את חישוב צריכת החשמל לתקופה 01/03/22 - 31/03/22:**

ציבורי לידיעה לוח שירותי בית גרעין 2 שלב ב משנאי 2 - 6 - (3x160)00017398

| סוג תעריף                | סוג צריכה | קריאה קודמת | קריאה נוכחית | סה"כ צריכה בקוט"ש | מחיר לקוט"ש בא"ג | סה"כ לתשלום |
|--------------------------|-----------|-------------|--------------|-------------------|------------------|-------------|
| פרטי חשבון עבור תאריכים: |           |             |              |                   |                  |             |
| 777                      | פסגה      | 01/03/22    | 31/03/22     | 129.34            | 46.64            | 60.32 ₪     |
| 778                      | גבע       | 14,696.78   | 14,721.55    | 24.77             | 38.61            | 9.56 ₪      |
| 779                      | שפל       | 16,680.50   | 16,724.83    | 44.33             | 31.90            | 14.14 ₪     |

סה"כ לדייר:

| פסגה    | גבע    | שפל     | סה"כ    | שיא ביקוש |
|---------|--------|---------|---------|-----------|
| 129.34  | 24.77  | 44.33   | 198.43  | 1.84      |
| ₪ 60.32 | ₪ 9.56 | ₪ 14.14 | ₪ 84.03 |           |

סה"כ צריכה  
סה"כ לתשלום

|          |  |                     |
|----------|--|---------------------|
| ₪ 0.00   | <b>תשלום קבוע</b>                          |                     |
| ₪ 29.35  | <b>תשלום עבור גודל חיבור ב KVA (3x160)</b> |                     |
| ₪ 113.37 | <b>סה"כ לתשלום</b>                         | <b>לא כולל מע"מ</b> |

התפלגות חיוב בש"ח לפי תעו"ז

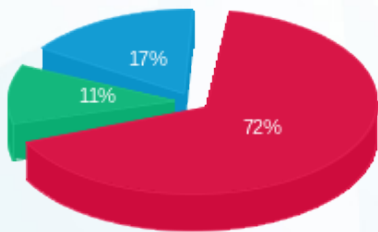

פסגה (₪ 60.32) ■  
 גבע (₪ 9.56) ■  
 שפל (₪ 14.14) ■

הסטוריית צריכה בקוט"ש

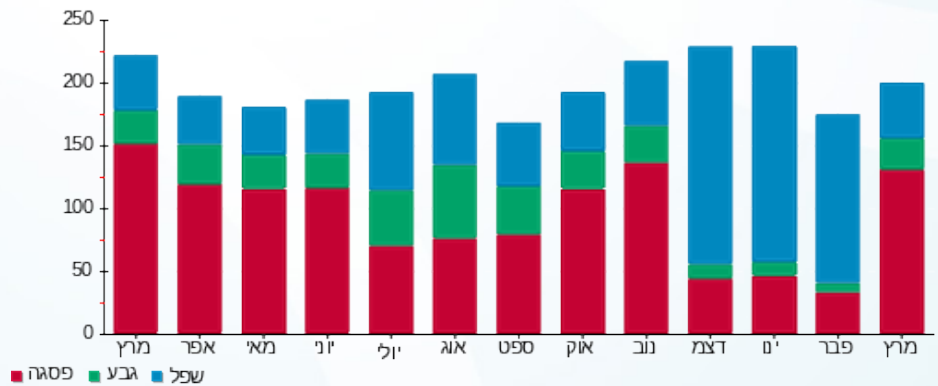

12/04/22 תאריך הפקה: **שם דייר:** ציבורי - לידיעה לוח שירותי בית - גרעין 8 שלב ב משנאי 2  
 31/03/22 תאריך קריאה נוכחי: **שם אתר:** קניון רננים  
 01/03/22 תאריך קריאה קודמת:

**לקוח/ה נכבד/ה, אנו מתכבדים להגיש את חישוב צריכת החשמל לתקופה 01/03/22 - 31/03/22:**

ציבורי לידיעה לוח שירותי בית גרעין 8 שלב ב משנאי 2 - 6 - 00017394(3x80)

| סוג תעריף                | סוג צריכה | קריאה קודמת | קריאה נוכחית | סה"כ צריכה בקוט"ש | מחיר לקוט"ש בא"ג | סה"כ לתשלום |
|--------------------------|-----------|-------------|--------------|-------------------|------------------|-------------|
| פרטי חשבון עבור תאריכים: |           |             |              |                   |                  |             |
| 777                      | פסגה      | 01/03/22    | 31/03/22     | 313.58            | 46.64            | 146.26 ₪    |
| 778                      | גבע       | 64,606.06   | 64,720.81    | 114.75            | 38.61            | 44.31 ₪     |
| 779                      | שפל       | 121,988.99  | 122,289.50   | 300.51            | 31.90            | 95.86 ₪     |

סה"כ לדייר:

| פסגה     | גבע     | שפל     | סה"כ     | שיא ביקוש |
|----------|---------|---------|----------|-----------|
| 313.58   | 114.75  | 300.51  | 728.84   | 1.04      |
| 146.26 ₪ | 44.31 ₪ | 95.86 ₪ | 286.42 ₪ |           |

סה"כ צריכה  
סה"כ לתשלום

|          |  |                     |
|----------|--|---------------------|
| 0.00 ₪   | <b>תשלום קבוע</b>                        |                     |
| 14.67 ₪  | <b>תשלום עבור גודל חיבור בKVA (3x80)</b> |                     |
| 301.10 ₪ | <b>סה"כ לתשלום</b>                       | <b>לא כולל מע"מ</b> |

התפלגות חיוב בש"ח לפי תעו"ז

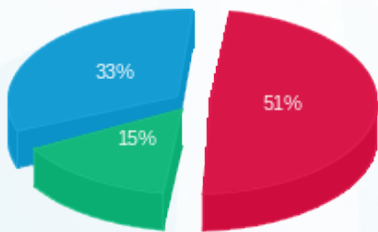

■ פסגה (146.26 ₪)  
 ■ גבע (44.31 ₪)  
 ■ שפל (95.86 ₪)

הסטוריית צריכה בקוט"ש

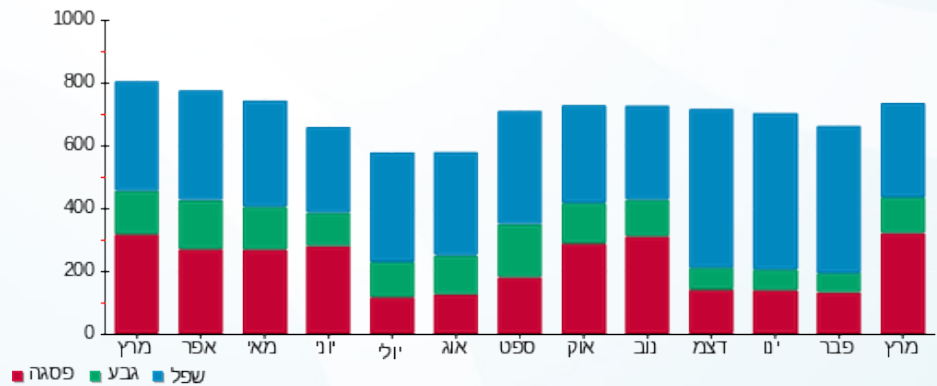

12/04/22

תאריך הפקה:

שם דייר: ציבורי - לידיעה לוח תאורה בית - גרעין 3 שלב ב משנאי 2

31/03/22

תאריך קריאה נוכחי:

שם אתר: קניון רננים

01/03/22

תאריך קריאה קודמת:

לקוח/ה נכבד/ה, אנו מתכבדים להגיש את חישוב צריכת החשמל לתקופה 01/03/22 - 31/03/22:

ציבורי לידיעה לוח תאורה בית גרעין 3 שלב ב משנאי 2 - 5 - 00017394(3x200)

| סוג תעריף | סוג צריכה | קריאה קודמת  | קריאה נוכחית | סה"כ צריכה בקוט"ש | מחיר לקוט"ש בא"ג | סה"כ לתשלום |
|-----------|-----------|--------------|--------------|-------------------|------------------|-------------|
|           |           | 01/03/22     | 31/03/22     |                   |                  |             |
| 777       | פסגה      | 889,121.79   | 893,716.62   | 4,594.83          | 46.64            | 2,143.03 ₪  |
| 778       | גבע       | 705,983.26   | 707,580.04   | 1,596.78          | 38.61            | 616.52 ₪    |
| 779       | שפל       | 1,046,269.36 | 1,048,075.90 | 1,806.54          | 31.90            | 576.29 ₪    |

סה"כ לדייר:

| פסגה       | גבע      | שפל      | סה"כ       | שיא ביקוש |
|------------|----------|----------|------------|-----------|
| 4,594.83   | 1,596.78 | 1,806.54 | 7,998.15   | 18.64     |
| 2,143.03 ₪ | 616.52 ₪ | 576.29 ₪ | 3,335.83 ₪ |           |

סה"כ צריכה

סה"כ לתשלום

|            |                                     |              |
|------------|-------------------------------------|--------------|
| 0.00 ₪     | תשלום קבוע                          |              |
| 36.69 ₪    | תשלום עבור גודל חיבור ב KVA (3x200) |              |
| 3,372.52 ₪ | סה"כ לתשלום                         | לא כולל מע"מ |

התפלגות חיוב בש"ח לפי תעו"ז

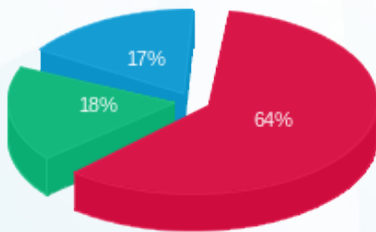

פסגה (2,143.03 ₪) 64%  
 גבע (616.52 ₪) 18%  
 שפל (576.29 ₪) 17%

הסטוריית צריכה בקוט"ש

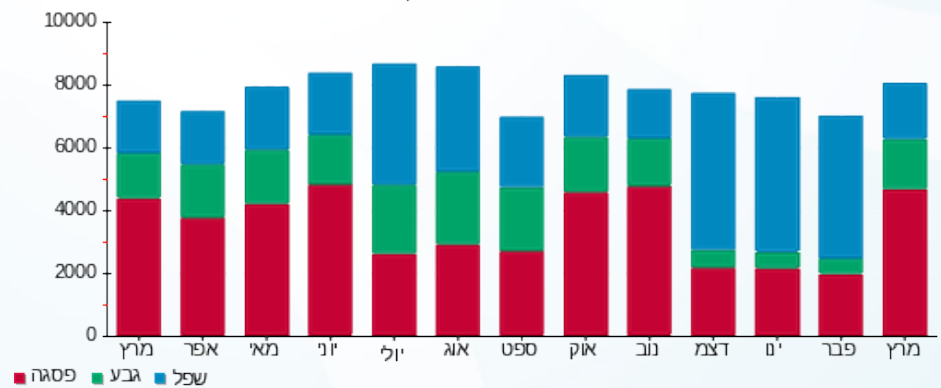



12/04/22

תאריך הפקה:

שם דייר: ציבורי - לידיעה לוח תאורה בית - גרעין 7 שלב ב משנאי 2

31/03/22

תאריך קריאה נוכחי:

שם אתר: קניון רננים

01/03/22

תאריך קריאה קודמת:

לקוח/ה נכבד/ה, אנו מתכבדים להגיש את חישוב צריכת החשמל לתקופה 01/03/22 - 31/03/22:

ציבורי לידיעה לוח תאורה בית גרעין 7 שלב ב משנאי 2 - 4 - 00017394(3x80)

| סוג תעריף                | סוג צריכה | קריאה קודמת | קריאה נוכחית | סה"כ צריכה בקוט"ש | מחיר לקוט"ש בא"ג | סה"כ לתשלום |
|--------------------------|-----------|-------------|--------------|-------------------|------------------|-------------|
| פרטי חשבון עבור תאריכים: |           |             |              |                   |                  |             |
|                          |           | 01/03/22    | 31/03/22     |                   |                  |             |
| 777                      | פסגה      | 27,963.88   | 28,209.00    | 245.12            | 46.64            | 114.32 ₪    |
| 778                      | גבע       | 20,080.13   | 20,156.04    | 75.91             | 38.61            | 29.31 ₪     |
| 779                      | שפל       | 40,709.67   | 40,823.57    | 113.90            | 31.90            | 36.33 ₪     |

סה"כ לדייר:

| פסגה     | גבע     | שפל     | סה"כ     | שיא ביקוש |
|----------|---------|---------|----------|-----------|
| 245.12   | 75.91   | 113.90  | 434.93   | 2.50      |
| 114.32 ₪ | 29.31 ₪ | 36.33 ₪ | 179.97 ₪ |           |

סה"כ צריכה

סה"כ לתשלום

|          |  |                     |
|----------|--|---------------------|
| 0.00 ₪   | <b>תשלום קבוע</b>                        |                     |
| 14.67 ₪  | <b>תשלום עבור גודל חיבור בKVA (3x80)</b> |                     |
| 194.64 ₪ | <b>סה"כ לתשלום</b>                       | <b>לא כולל מע"מ</b> |

התפלגות חיוב בש"ח לפי תעו"ז

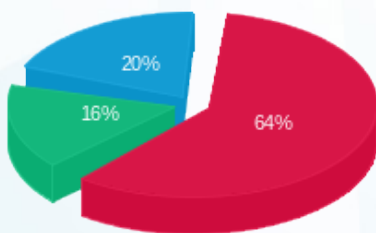

פסגה (114.32 ₪) 64%  
 גבע (29.31 ₪) 16%  
 שפל (36.33 ₪) 20%

הסטוריית צריכה בקוט"ש

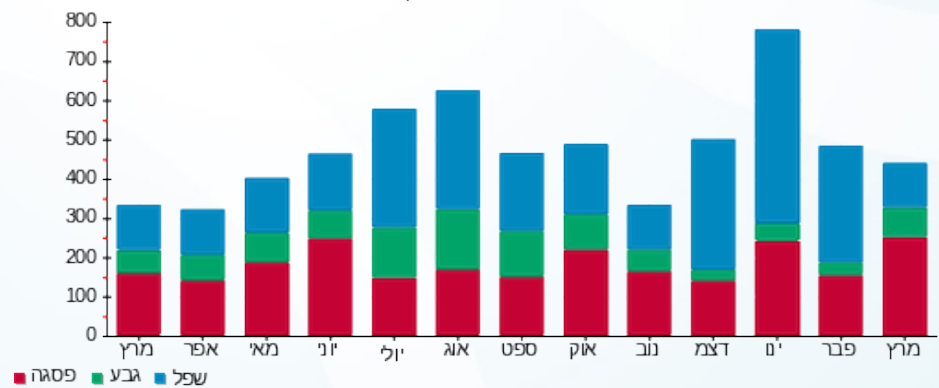



12/04/22

תאריך הפקה:

שם דייר: ציבורי - לידיעה לוח תאורה מול תחתון שלב ב משנאי 1

31/03/22

תאריך קריאה נוכחית:

שם אתר: קניון רננים

01/03/22

תאריך קריאה קודמת:

לקוח/ה נכבד/ה, אנו מתכבדים להגיש את חישוב צריכת החשמל לתקופה 01/03/22 - 31/03/22:

ציבורי לידיעה לוח תאורה מול תחתון שלב ב משנאי 1 - 2 - 00017394 (3x320)

| סוג תעריף | סוג צריכה | קריאה קודמת  | קריאה נוכחית | סה"כ צריכה בקוט"ש        | מחיר לקוט"ש בא"ג | סה"כ לתשלום |
|-----------|-----------|--------------|--------------|--------------------------|------------------|-------------|
|           |           | 01/03/22     | 31/03/22     | פרטי חשבון עבור תאריכים: |                  |             |
| 777       | פסגה      | 1,144,375.94 | 1,152,458.68 | 8,082.74                 | 46.64            | 3,769.79 ₪  |
| 778       | גבע       | 877,707.71   | 880,699.52   | 2,991.81                 | 38.61            | 1,155.14 ₪  |
| 779       | שפל       | 1,301,402.51 | 1,306,472.99 | 5,070.48                 | 31.90            | 1,617.48 ₪  |

סה"כ לדייר:

| פסגה       | גבע        | שפל        | סה"כ       | שיא ביקוש |
|------------|------------|------------|------------|-----------|
| 8,082.74   | 2,991.81   | 5,070.48   | 16,145.03  | 30.30     |
| 3,769.79 ₪ | 1,155.14 ₪ | 1,617.48 ₪ | 6,542.41 ₪ |           |

סה"כ צריכה

סה"כ לתשלום

|            |                                     |              |
|------------|-------------------------------------|--------------|
| 0.00 ₪     | תשלום קבוע                          |              |
| 58.70 ₪    | תשלום עבור גודל חיבור ב KVA (3x320) |              |
| 6,601.11 ₪ | סה"כ לתשלום                         | לא כולל מע"מ |

התפלגות חיוב בש"ח לפי תעו"ז

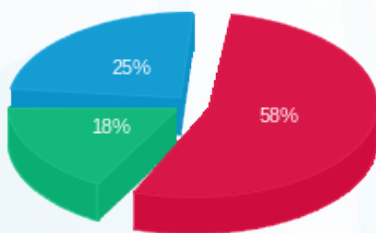

- פסגה (3,769.79 ₪) 58%
- גבע (1,155.14 ₪) 18%
- שפל (1,617.48 ₪) 25%

הסטוריית צריכה בקוט"ש

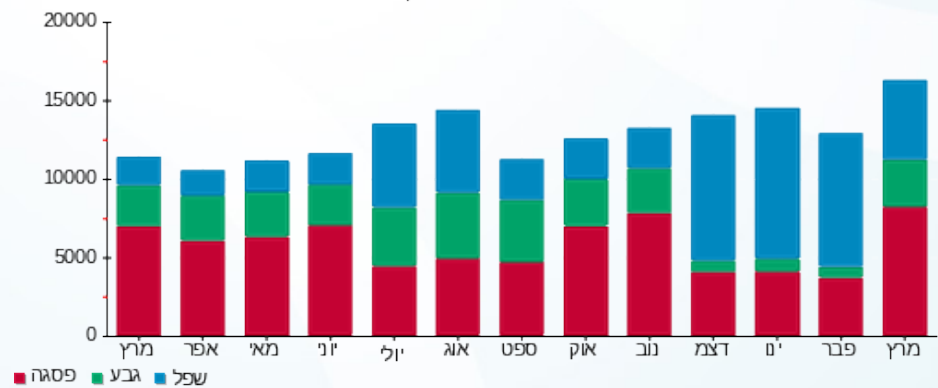



12/04/22

תאריך הפקה:

שם דייר: ציבורי - לידיעה לוח תאורת חוץ שלב ב משנאי 1

31/03/22

תאריך קריאה נוכחי:

שם אתר: קניון רננים

01/03/22

תאריך קריאה קודמת:

לקוח/ה נכבד/ה, אנו מתכבדים להגיש את חישוב צריכת החשמל לתקופה 01/03/22 - 31/03/22:

ציבורי לידיעה לוח תאורת חוץ שלב ב משנאי 1 - 8 - 00017458 (3x100)

| סוג תעריף | סוג צריכה | קריאה קודמת | קריאה נוכחית | סה"כ צריכה בקוט"ש | מחיר לקוט"ש בא"ג | סה"כ לתשלום |
|-----------|-----------|-------------|--------------|-------------------|------------------|-------------|
|           |           | 01/03/22    | 31/03/22     |                   |                  |             |
| 777       | פסגה      | 73,394.66   | 73,714.82    | 320.16            | 46.64            | 149.32 ₪    |
| 778       | גבע       | 74,428.81   | 74,809.76    | 380.94            | 38.61            | 147.08 ₪    |
| 779       | שפל       | 318,872.23  | 319,905.30   | 1,033.07          | 31.90            | 329.55 ₪    |

סה"כ לדייר:

| פסגה     | גבע      | שפל      | סה"כ     | שיא ביקוש |
|----------|----------|----------|----------|-----------|
| 320.16   | 380.94   | 1,033.07 | 1,734.17 | 5.28      |
| 149.32 ₪ | 147.08 ₪ | 329.55 ₪ | 625.95 ₪ |           |

סה"כ צריכה

סה"כ לתשלום

|          |                                     |              |
|----------|-------------------------------------|--------------|
| 0.00 ₪   | תשלום קבוע                          |              |
| 18.34 ₪  | תשלום עבור גודל חיבור ב KVA (3x100) |              |
| 644.30 ₪ | סה"כ לתשלום                         | לא כולל מע"מ |

התפלגות חיוב בש"ח לפי תעו"ז

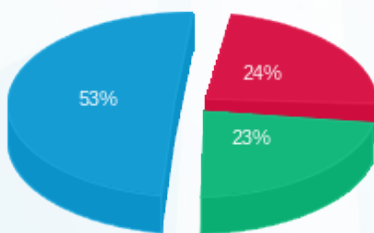

- פסגה (149.32 ₪) - 53%
- גבע (147.08 ₪) - 23%
- שפל (329.55 ₪) - 24%

הסטוריית צריכה בקוט"ש

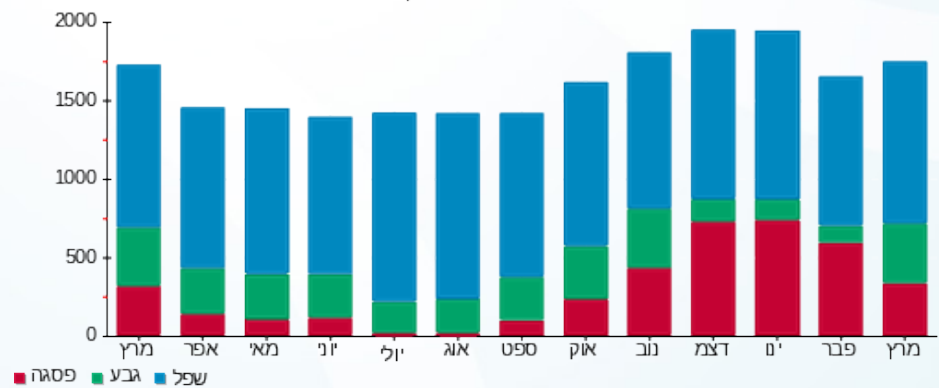



12/04/22

תאריך הפקה:

שם דייר: ציבורי - לידיעה מ"א E11 שלב א משנאי 3  
שם אתר: קניון רננים

31/03/22

תאריך קריאה נוכחי:

01/03/22

תאריך קריאה קודמת:

לקוח/ה נכבד/ה, אנו מתכבדים להגיש את חישוב צריכת החשמל לתקופה 01/03/22 - 31/03/22:

ציבורי לידיעה מא E11 שלב א משנאי 3 - 2 - 00017321(3x1600)

| סוג תעריף | סוג צריכה | קריאה קודמת  | קריאה נוכחית | סה"כ צריכה בקוט"ש | מחיר לקוט"ש בא"ג | סה"כ לתשלום |
|-----------|-----------|--------------|--------------|-------------------|------------------|-------------|
|           |           | 01/03/22     | 31/03/22     |                   |                  |             |
| 777       | פסגה      | 9,921,661.50 | 9,961,400.70 | 39,739.20         | 46.64            | 18,534.36 ₪ |
| 778       | גבע       | 7,426,775.01 | 7,438,865.04 | 12,090.03         | 38.61            | 4,667.96 ₪  |
| 779       | שפל       | 7,932,179.28 | 7,937,629.08 | 5,449.80          | 31.90            | 1,738.49 ₪  |

סה"כ לדייר:

| פסגה        | גבע        | שפל        | סה"כ        | שיא ביקוש |
|-------------|------------|------------|-------------|-----------|
| 39,739.20   | 12,090.03  | 5,449.80   | 57,279.03   | 201.24    |
| 18,534.36 ₪ | 4,667.96 ₪ | 1,738.49 ₪ | 24,940.81 ₪ |           |

סה"כ צריכה

סה"כ לתשלום

|             |                                      |              |
|-------------|--------------------------------------|--------------|
| 0.00 ₪      | תשלום קבוע                           |              |
| 293.48 ₪    | תשלום עבור גודל חיבור ב KVA (3x1600) |              |
| 25,234.29 ₪ | סה"כ לתשלום                          | לא כולל מע"מ |

התפלגות חיוב בש"ח לפי תעו"ז

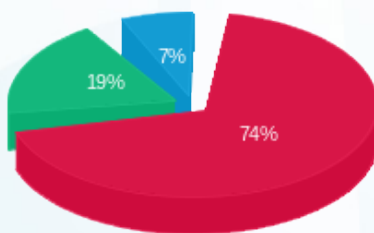

- פסגה (18,534.36 ₪) 74%
- גבע (4,667.96 ₪) 19%
- שפל (1,738.49 ₪) 7%

הסטוריית צריכה בקוט"ש

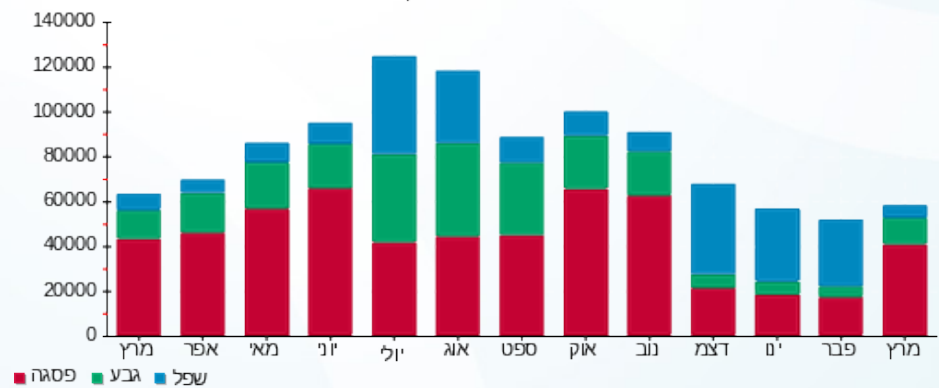



12/04/22

תאריך הפקדה:

שם דייר: ציבורי - לידיעה מ"א E12 שלב א משנאי 3  
שם אתר: קניון רננים

31/03/22

תאריך קריאה נוכחית:

01/03/22

תאריך קריאה קודמת:

לקוח/ה נכבד/ה, אנו מתכבדים להגיש את חישוב צריכת החשמל לתקופה 01/03/22 - 31/03/22:

ציבורי לידיעה מא E12 שלב א משנאי 3 - 3 - 00017321 (3x1600)

| סוג תעריף | סוג צריכה | קריאה קודמת   | קריאה נוכחית  | סה"כ צריכה בקוט"ש        | מחיר לקוט"ש בא"ג | סה"כ לתשלום |
|-----------|-----------|---------------|---------------|--------------------------|------------------|-------------|
|           |           | 01/03/22      | 31/03/22      | פרטי חשבון עבור תאריכים: |                  |             |
| 777       | פסגה      | 13,169,338.20 | 13,191,856.26 | 22,518.06                | 46.64            | 10,502.42 ₪ |
| 778       | גבע       | 10,008,622.89 | 10,015,976.16 | 7,353.27                 | 38.61            | 2,839.10 ₪  |
| 779       | שפל       | 8,726,728.08  | 8,733,091.50  | 6,363.42                 | 31.90            | 2,029.93 ₪  |

סה"כ לדייר:

| פסגה        | גבע        | שפל        | סה"כ        | שיא ביקוש |
|-------------|------------|------------|-------------|-----------|
| 22,518.06   | 7,353.27   | 6,363.42   | 36,234.75   | 171.66    |
| 10,502.42 ₪ | 2,839.10 ₪ | 2,029.93 ₪ | 15,371.45 ₪ |           |

סה"כ צריכה

סה"כ לתשלום

|             |                                      |              |
|-------------|--------------------------------------|--------------|
| 0.00 ₪      | תשלום קבוע                           |              |
| 293.48 ₪    | תשלום עבור גודל חיבור ב KVA (3x1600) |              |
| 15,664.93 ₪ | סה"כ לתשלום                          | לא כולל מע"מ |

התפלגות חיוב בש"ח לפי תעו"ז

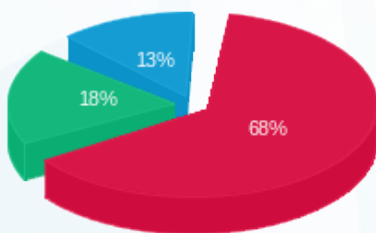

- פסגה (10,502.42 ₪) 68%
- גבע (2,839.10 ₪) 18%
- שפל (2,029.93 ₪) 13%

הסטוריית צריכה בקוט"ש

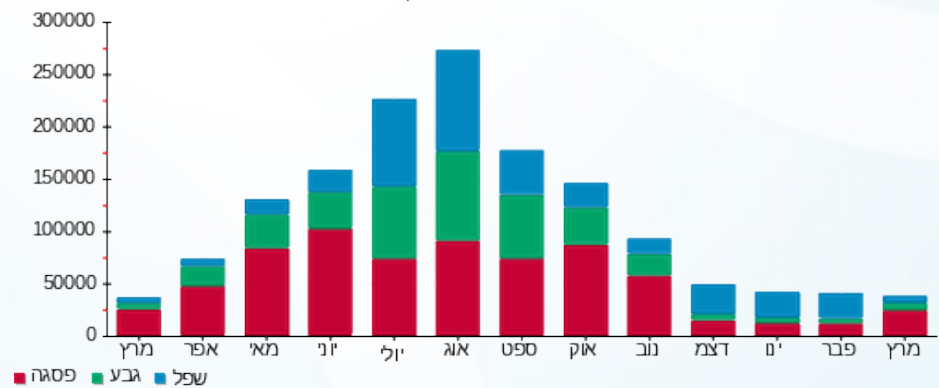



12/04/22

תאריך הפקה:

שם דייר: ציבורי - לידיעה מגדלי קירור 1 ו-2 מפסק Q16 משנאי 3  
שם אתר: קניון רננים

31/03/22

תאריך קריאה נוכחי:

01/03/22

תאריך קריאה קודמת:

לקוח/ה נכבד/ה, אנו מתכבדים להגיש את חישוב צריכת החשמל לתקופה 01/03/22 - 31/03/22:

ציבורי - לידיעה מגדלי קירור 1 ו-2 מפסק Q16 משנאי 3 - 4 - 00015828 (3x400)

| סוג תעריף | סוג צריכה | קריאה קודמת  | קריאה נוכחית | סה"כ צריכה בקוט"ש | מחיר לקוט"ש בא"ג | סה"כ לתשלום |
|-----------|-----------|--------------|--------------|-------------------|------------------|-------------|
|           |           | 01/03/22     | 31/03/22     |                   |                  |             |
| 777       | פסגה      | 3,852,496.23 | 3,867,856.37 | 15,360.14         | 46.64            | 7,163.97 ₪  |
| 778       | גבע       | 3,033,248.39 | 3,038,719.69 | 5,471.30          | 38.61            | 2,112.47 ₪  |
| 779       | שפל       | 123,167.55   | 136,830.90   | 13,663.35         | 31.90            | 4,358.61 ₪  |

סה"כ לדייר:

| פסגה       | גבע        | שפל        | סה"כ        | שיא ביקוש |
|------------|------------|------------|-------------|-----------|
| 15,360.14  | 5,471.30   | 13,663.35  | 34,494.80   | 61.70     |
| 7,163.97 ₪ | 2,112.47 ₪ | 4,358.61 ₪ | 13,635.05 ₪ |           |

סה"כ צריכה

סה"כ לתשלום

|             |                                    |              |
|-------------|------------------------------------|--------------|
| 0.00 ₪      | תשלום קבוע                         |              |
| 73.37 ₪     | תשלום עבור גודל חיבור בKVA (3x400) |              |
| 13,708.42 ₪ | סה"כ לתשלום                        | לא כולל מע"מ |

התפלגות חיוב בש"ח לפי תעו"ז

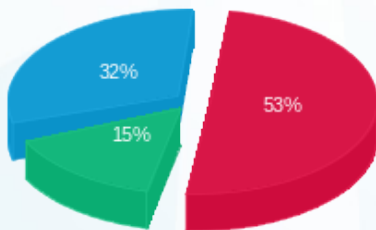

- פסגה (7,163.97 ₪) 15%
- גבע (2,112.47 ₪) 32%
- שפל (4,358.61 ₪) 53%

הסטוריית צריכה בקוט"ש

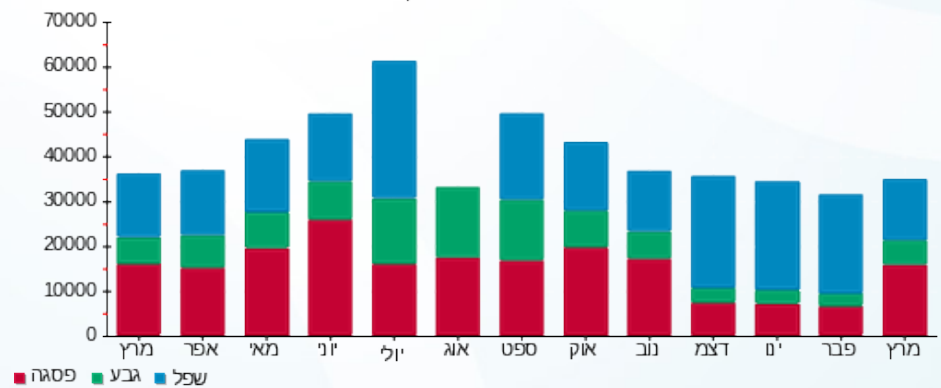



12/04/22

תאריך הפקה:

שם דייר: ציבורי - לידיעה מול עליון תאורה שלב ב משנאי 2  
שם אתר: קניון רננים

31/03/22

תאריך קריאה נוכחית:

01/03/22

תאריך קריאה קודמת:

לקוח/ה נכבד/ה, אנו מתכבדים להגיש את חישוב צריכת החשמל לתקופה 01/03/22 - 31/03/22:

ציבורי לידיעה מול עליון תאורה שלב ב משנאי 2 - 2 - 00017458(3x630)

| סוג תעריף | סוג צריכה | קריאה קודמת  | קריאה נוכחית | סה"כ צריכה בקוט"ש | מחיר לקוט"ש בא"ג | סה"כ לתשלום |
|-----------|-----------|--------------|--------------|-------------------|------------------|-------------|
|           |           | 01/03/22     | 31/03/22     |                   |                  |             |
| 777       | פסגה      | 1,920,930.84 | 1,925,483.04 | 4,552.20          | 46.64            | 2,123.15 ₪  |
| 778       | גבע       | 1,639,496.94 | 1,641,177.12 | 1,680.18          | 38.61            | 648.72 ₪    |
| 779       | שפל       | 2,252,917.58 | 2,255,297.14 | 2,379.55          | 31.90            | 759.08 ₪    |

סה"כ לדייר:

| פסגה       | גבע      | שפל      | סה"כ       | שיא ביקוש |
|------------|----------|----------|------------|-----------|
| 4,552.20   | 1,680.18 | 2,379.55 | 8,611.93   | 19.25     |
| 2,123.15 ₪ | 648.72 ₪ | 759.08 ₪ | 3,530.94 ₪ |           |

סה"כ צריכה

סה"כ לתשלום

|            |                                     |              |
|------------|-------------------------------------|--------------|
| 0.00 ₪     | תשלום קבוע                          |              |
| 115.56 ₪   | תשלום עבור גודל חיבור ב KVA (3x630) |              |
| 3,646.50 ₪ | סה"כ לתשלום                         | לא כולל מע"מ |

התפלגות חיוב בש"ח לפי תעו"ז

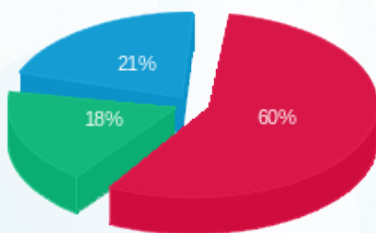

- פסגה (2,123.15 ₪) 60%
- גבע (648.72 ₪) 18%
- שפל (759.08 ₪) 21%

הסטוריית צריכה בקוט"ש

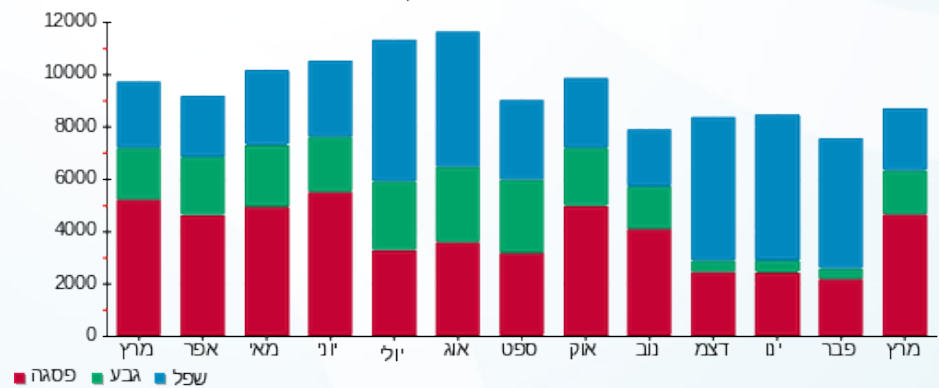

- פסגה
- גבע
- שפל



12/04/22

תאריך הפקה:

שם דייר: ציבורי - לידיעה מול תחתון - גרעין 7 שלב ב משנאי 2  
שם אתר: קניון רננים

31/03/22

תאריך קריאה נוכחי:

01/03/22

תאריך קריאה קודמת:

לקוח/ה נכבד/ה, אנו מתכבדים להגיש את חישוב צריכת החשמל לתקופה 01/03/22 - 31/03/22:

ציבורי לידיעה מול תחתון גרעין 7 שלב ב משנאי 2 - 5 - 00017393(3x320)

| סוג תעריף                | סוג צריכה | קריאה קודמת | קריאה נוכחית | סה"כ צריכה בקוט"ש | מחיר לקוט"ש בא"ג | סה"כ לתשלום |
|--------------------------|-----------|-------------|--------------|-------------------|------------------|-------------|
|                          |           | 01/03/22    | 31/03/22     |                   |                  |             |
| פרטי חשבון עבור תאריכים: |           |             |              |                   |                  |             |
| 777                      | פסגה      | 509,866.68  | 512,656.50   | 2,789.82          | 46.64            | 1,301.17 ₪  |
| 778                      | גבע       | 399,869.13  | 400,912.61   | 1,043.48          | 38.61            | 402.89 ₪    |
| 779                      | שפל       | 825,352.52  | 827,868.39   | 2,515.87          | 31.90            | 802.56 ₪    |

סה"כ לדייר:

| פסגה       | גבע      | שפל      | סה"כ       | שיא ביקוש |
|------------|----------|----------|------------|-----------|
| 2,789.82   | 1,043.48 | 2,515.87 | 6,349.17   | 9.40      |
| 1,301.17 ₪ | 402.89 ₪ | 802.56 ₪ | 2,506.62 ₪ |           |

סה"כ צריכה

סה"כ לתשלום

|            |   |                     |
|------------|---|---------------------|
| 0.00 ₪     | <b>תשלום קבוע</b>                         |                     |
| 58.70 ₪    | <b>תשלום עבור גודל חיבור בKVA (3x320)</b> |                     |
| 2,565.32 ₪ | <b>סה"כ לתשלום</b>                        | <b>לא כולל מע"מ</b> |

התפלגות חיוב בש"ח לפי תעו"ז

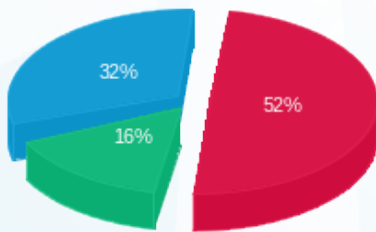

- פסגה (1,301.17 ₪) 52%
- גבע (402.89 ₪) 16%
- שפל (802.56 ₪) 32%

הסטוריית צריכה בקוט"ש

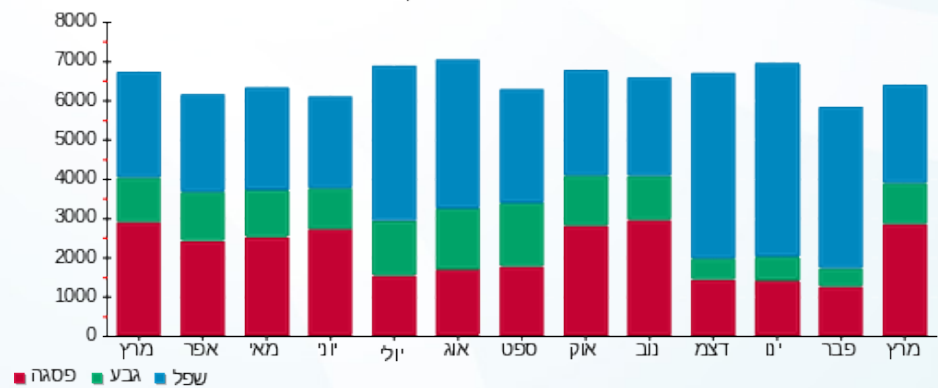

12/04/22 תאריך הפקדה:  
 31/03/22 תאריך קריאה נוכחית:  
 01/03/22 תאריך קריאה קודמת:

שם דייר: ציבורי - לידיעה מעליון 2AB שלב ב משנאי 2  
 שם אתר: קניון רננים

לקוח/ה נכבד/ה, אנו מתכבדים להגיש את חישוב צריכת החשמל לתקופה 01/03/22 - 31/03/22:

ציבורי לידיעה מעליון 2AB שלב ב משנאי 2 - 7 - 00017459 (3x125)

| סוג תעריף | סוג צריכה | קריאה קודמת | קריאה נוכחית | סה"כ צריכה בקוט"ש | מחיר לקוט"ש בא"ג | סה"כ לתשלום |
|-----------|-----------|-------------|--------------|-------------------|------------------|-------------|
|           |           | 01/03/22    | 31/03/22     |                   |                  |             |
| 777       | פסגה      | 49,872.44   | 50,170.17    | 297.73            | 46.64            | 138.86 ₪    |
| 778       | גבע       | 38,407.98   | 38,502.32    | 94.34             | 38.61            | 36.42 ₪     |
| 779       | שפל       | 64,526.22   | 64,706.33    | 180.11            | 31.90            | 57.45 ₪     |

סה"כ לדייר:

| פסגה     | גבע     | שפל     | סה"כ     | שיא ביקוש |
|----------|---------|---------|----------|-----------|
| 297.73   | 94.34   | 180.11  | 572.17   | 2.11      |
| 138.86 ₪ | 36.42 ₪ | 57.45 ₪ | 232.74 ₪ |           |

סה"כ צריכה  
 סה"כ לתשלום

|          |                                    |              |
|----------|------------------------------------|--------------|
| 0.00 ₪   | תשלום קבוע                         |              |
| 22.93 ₪  | תשלום עבור גודל חיבור בKVA (3x125) |              |
| 255.66 ₪ | סה"כ לתשלום                        | לא כולל מע"מ |

התפלגות חיוב בש"ח לפי תעו"ז

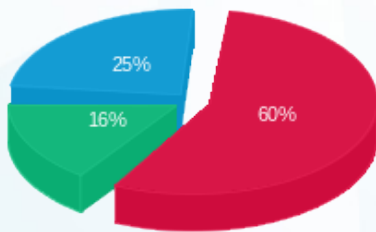

פסגה (138.86 ₪) 60%  
 גבע (36.42 ₪) 16%  
 שפל (57.45 ₪) 25%

הסטוריית צריכה בקוט"ש

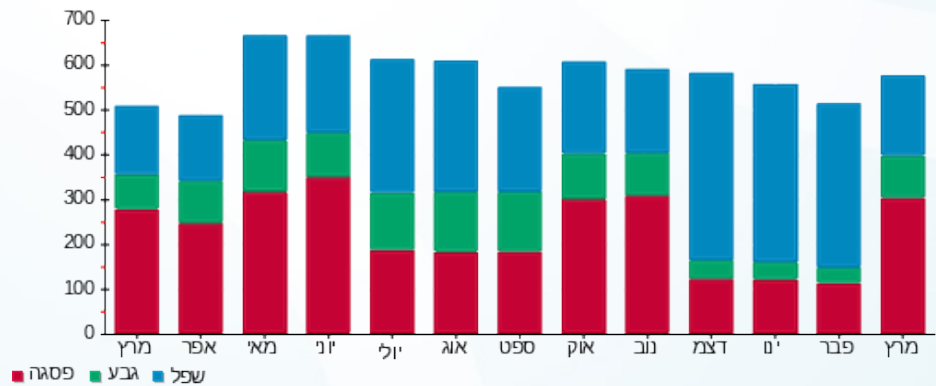



12/04/22

תאריך הפקה:

שם דייר: ציבורי - לידיעה מעליות 10 A-B-C שלב ב משנאי 2

31/03/22

תאריך קריאה נוכחי:

שם אתר: קניון רננים

01/03/22

תאריך קריאה קודמת:

לקוח/ה נכבד/ה, אנו מתכבדים להגיש את חישוב צריכת החשמל לתקופה 01/03/22 - 31/03/22:

ציבורי לידיעה מעליות 10 A-B-C שלב ב משנאי 2 - 6 - 00017459 (3x100)

| סוג תעריף | סוג צריכה | קריאה קודמת | קריאה נוכחית | סה"כ צריכה בקוט"ש | מחיר לקוט"ש בא"ג | סה"כ לתשלום |
|-----------|-----------|-------------|--------------|-------------------|------------------|-------------|
|           |           |             | 01/03/22     | 31/03/22          |                  |             |
| 777       | פסגה      | 167,590.79  | 169,118.13   | 1,527.34          | 46.64            | 712.35 ₪    |
| 778       | גבע       | 112,890.96  | 113,634.19   | 743.23            | 38.61            | 286.96 ₪    |
| 779       | שפל       | 370,172.27  | 372,053.16   | 1,880.89          | 31.90            | 600.00 ₪    |

סה"כ לדייר:

| פסגה     | גבע      | שפל      | סה"כ       | שיא ביקוש |
|----------|----------|----------|------------|-----------|
| 1,527.34 | 743.23   | 1,880.89 | 4,151.46   | 8.73      |
| 712.35 ₪ | 286.96 ₪ | 600.00 ₪ | 1,599.32 ₪ |           |

סה"כ צריכה

סה"כ לתשלום

|            |                                     |              |
|------------|-------------------------------------|--------------|
| 0.00 ₪     | תשלום קבוע                          |              |
| 18.34 ₪    | תשלום עבור גודל חיבור ב KVA (3x100) |              |
| 1,617.66 ₪ | סה"כ לתשלום                         | לא כולל מע"מ |

התפלגות חיוב בש"ח לפי תעו"ז

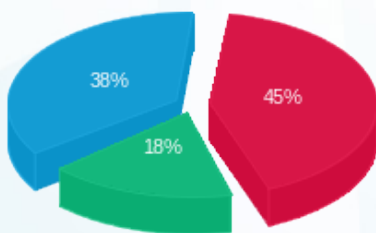

■ פסגה (712.35 ₪)  
■ גבע (286.96 ₪)  
■ שפל (600.00 ₪)

הסטוריית צריכה בקוט"ש

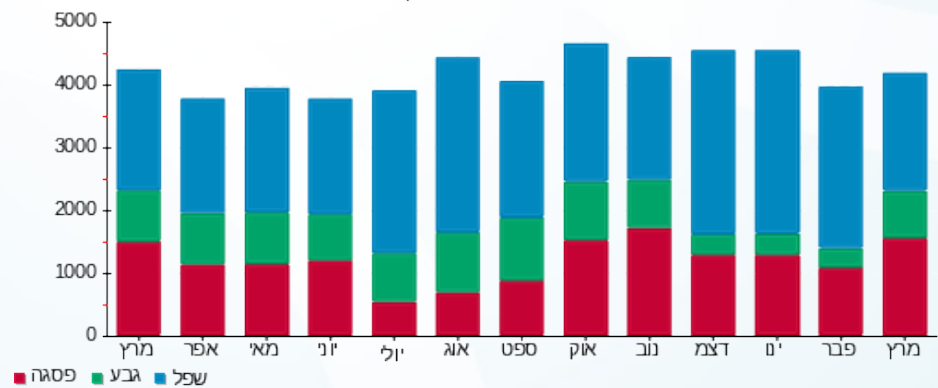



12/04/22

תאריך הפקה:

שם דייר: ציבורי - לידיעה מפוחי מנדוף ואורור 6.12 - גרעין 3

31/03/22

תאריך קריאה נוכחי:

שם אתר: קניון רננים

01/03/22

תאריך קריאה קודמת:

לקוח/ה נכבד/ה, אנו מתכבדים להגיש את חישוב צריכת החשמל לתקופה 01/03/22 - 31/03/22:

ציבורי לידיעה מפוחי מנדוף ואורור 6.12 גרעין 3 - 1 - 00011177(3x100)

| סוג תעריף | סוג צריכה | קריאה קודמת | קריאה נוכחית | סה"כ צריכה בקוט"ש | מחיר לקוט"ש בא"ג | סה"כ לתשלום |
|-----------|-----------|-------------|--------------|-------------------|------------------|-------------|
|           |           | 01/03/22    | 31/03/22     |                   |                  |             |
| 777       | פסגה      | 915,684.33  | 920,843.26   | 5,158.93          | 46.64            | 2,406.12 ₪  |
| 778       | גבע       | 786,849.52  | 788,572.50   | 1,722.98          | 38.61            | 665.24 ₪    |
| 779       | שפל       | 796,520.15  | 798,401.22   | 1,881.07          | 31.90            | 600.06 ₪    |

סה"כ לדייר:

| פסגה       | גבע      | שפל      | סה"כ       | שיא ביקוש |
|------------|----------|----------|------------|-----------|
| 5,158.93   | 1,722.98 | 1,881.07 | 8,762.97   | 16.75     |
| 2,406.12 ₪ | 665.24 ₪ | 600.06 ₪ | 3,671.43 ₪ |           |

סה"כ צריכה

סה"כ לתשלום

|            |                                    |              |
|------------|------------------------------------|--------------|
| 0.00 ₪     | תשלום קבוע                         |              |
| 18.34 ₪    | תשלום עבור גודל חיבור בKVA (3x100) |              |
| 3,689.77 ₪ | סה"כ לתשלום                        | לא כולל מע"מ |

התפלגות חיוב בש"ח לפי תעו"ז

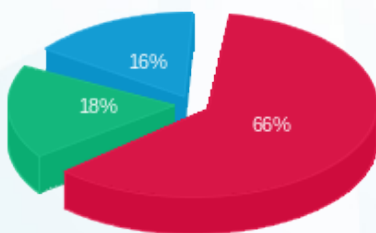

- פסגה (2,406.12 ₪)
- גבע (665.24 ₪)
- שפל (600.06 ₪)

הסטוריית צריכה בקוט"ש

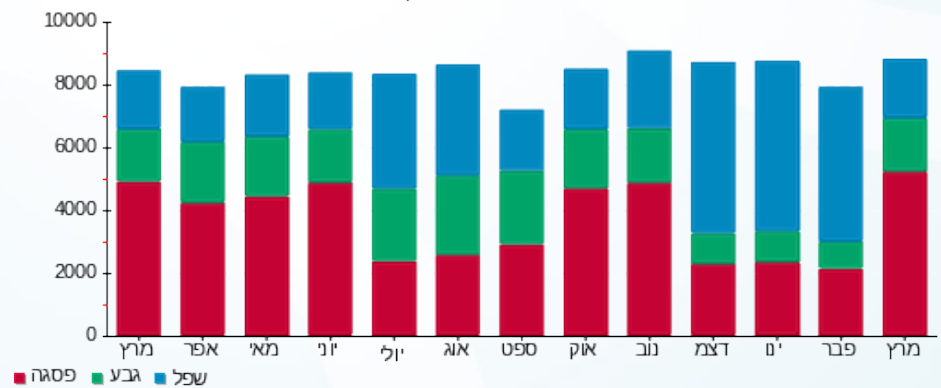



12/04/22

תאריך הפקה:

שם דייר: ציבורי - לידיעה מפוחי שחרור עשן שלב ב משנאי 1

31/03/22

תאריך קריאה נוכחי:

שם אתר: קניון רננים

01/03/22

תאריך קריאה קודמת:

לקוח/ה נכבד/ה, אנו מתכבדים להגיש את חישוב צריכת החשמל לתקופה 01/03/22 - 31/03/22:

ציבורי לידיעה מפוחי שחרור עשן שלב ב משנאי 1 - 7 - 00018388(3x63)

| סוג תעריף                | סוג צריכה | קריאה קודמת | קריאה נוכחית | סה"כ צריכה בקוט"ש | מחיר לקוט"ש בא"ג | סה"כ לתשלום |
|--------------------------|-----------|-------------|--------------|-------------------|------------------|-------------|
| פרטי חשבון עבור תאריכים: |           |             |              |                   |                  |             |
| 777                      | פסגה      | 01/03/22    | 31/03/22     | 112.51            | 46.64            | 52.47 ₪     |
| 778                      | גבע       | 62,528.37   | 62,559.06    | 30.69             | 38.61            | 11.85 ₪     |
| 779                      | שפל       | 83,668.91   | 83,674.50    | 5.59              | 31.90            | 1.78 ₪      |

סה"כ לדייר:

| פסגה    | גבע     | שפל    | סה"כ    | שיא ביקוש |
|---------|---------|--------|---------|-----------|
| 112.51  | 30.69   | 5.59   | 148.79  | 2.17      |
| ₪ 52.47 | ₪ 11.85 | ₪ 1.78 | ₪ 66.11 |           |

סה"כ צריכה

סה"כ לתשלום

|         |  |                     |
|---------|--|---------------------|
| ₪ 0.00  | <b>תשלום קבוע</b>                        |                     |
| ₪ 11.56 | <b>תשלום עבור גודל חיבור בKVA (3x63)</b> |                     |
| ₪ 77.66 | <b>סה"כ לתשלום</b>                       | <b>לא כולל מע"מ</b> |

התפלגות חיוב בש"ח לפי תעו"ז

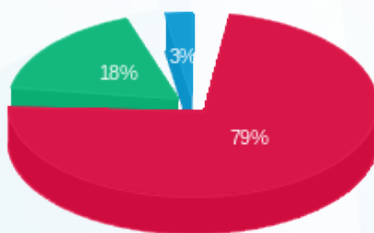

פסגה (₪ 52.47) 79%  
גבע (₪ 11.85) 18%  
שפל (₪ 1.78) 3%

הסטוריית צריכה בקוט"ש

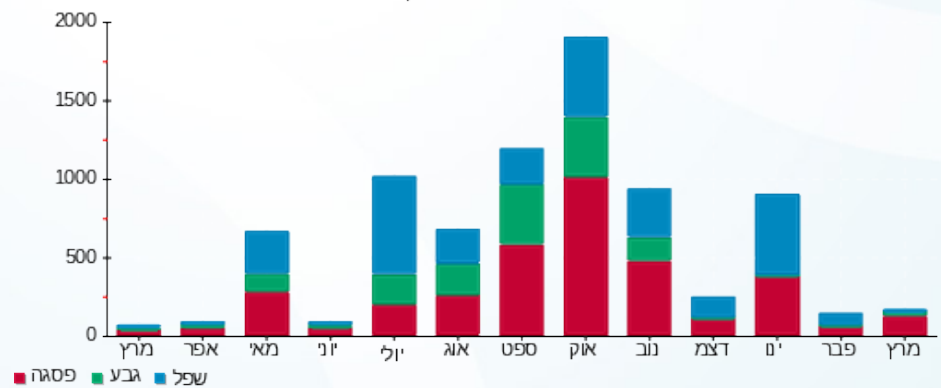

12/04/22 תאריך הפקה:  
 31/03/22 תאריך קריאה נוכחית:  
 01/03/22 תאריך קריאה קודמת:

**שם דייר:** ציבורי - לידיעה מפוחים חיוני שלב ב משנאי 1  
**שם אתר:** קניון רננים

**לקוח/ה נכבד/ה, אנו מתכבדים להגיש את חישוב צריכת החשמל לתקופה 01/03/22 - 31/03/22:**

**ציבורי לידיעה מפוחים חיוני שלב ב משנאי 1 - 5 - 00018388(3x63)**

| סוג תעריף | סוג צריכה | קריאה קודמת  | קריאה נוכחית | סה"כ צריכה בקוט"ש | מחיר לקוט"ש בא"ג         | סה"כ לתשלום |
|-----------|-----------|--------------|--------------|-------------------|--------------------------|-------------|
|           |           |              | 31/03/22     | 01/03/22          | פרטי חשבון עבור תאריכים: |             |
| 777       | פסגה      | 1,076,623.80 | 1,083,644.43 | 7,020.63          | 46.64                    | 3,274.42 ₪  |
| 778       | גבע       | 767,011.00   | 769,049.81   | 2,038.81          | 38.61                    | 787.18 ₪    |
| 779       | שפל       | 923,207.49   | 925,520.50   | 2,313.02          | 31.90                    | 737.85 ₪    |

**סה"כ לדייר:**

| פסגה       | גבע      | שפל      | סה"כ       | שיא ביקוש |
|------------|----------|----------|------------|-----------|
| 7,020.63   | 2,038.81 | 2,313.02 | 11,372.46  | 42.84     |
| 3,274.42 ₪ | 787.18 ₪ | 737.85 ₪ | 4,799.46 ₪ |           |

סה"כ צריכה  
סה"כ לתשלום

|            |   |                     |
|------------|---|---------------------|
| 0.00 ₪     | <b>תשלום קבוע</b>                         |                     |
| 11.56 ₪    | <b>תשלום עבור גודל חיבור ב KVA (3x63)</b> |                     |
| 4,811.01 ₪ | <b>סה"כ לתשלום</b>                        | <b>לא כולל מע"מ</b> |

התפלגות חיוב בש"ח לפי תעו"ז

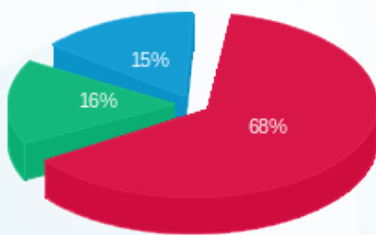

■ פסגה (3,274.42 ₪)  
 ■ גבע (787.18 ₪)  
 ■ שפל (737.85 ₪)

הסטוריית צריכה בקוט"ש

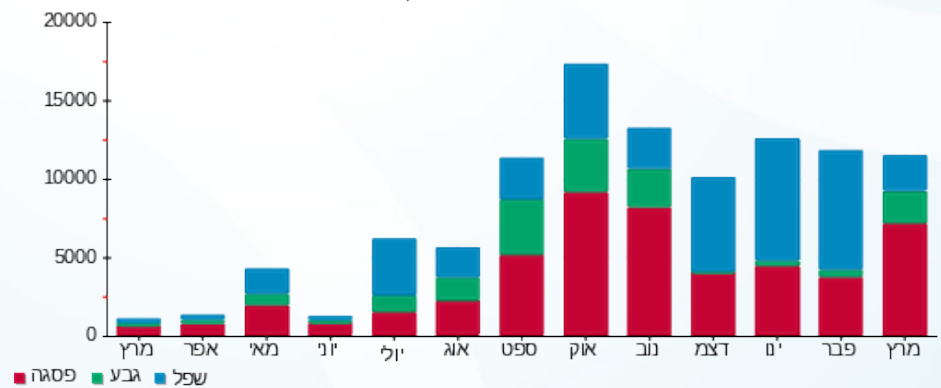

12/04/22 תאריך הפקה:  
 31/03/22 תאריך קריאה נוכחית:  
 01/03/22 תאריך קריאה קודמת:

שם דייר: ציבורי - לידיעה מפוחים מפלס 6.12 - גרעין 4  
 שם אתר: קניון רננים

**לקוח/ה נכבד/ה, אנו מתכבדים להגיש את חישוב צריכת החשמל לתקופה 01/03/22 - 31/03/22:**

ציבורי לידיעה מפוחים מפלס 6.12 גרעין 4 - 1 - 00025354 (0x0)

| סוג תעריף | סוג צריכה | קריאה קודמת | קריאה נוכחית | סה"כ צריכה בקוט"ש | מחיר לקוט"ש בא"ג | סה"כ לתשלום |
|-----------|-----------|-------------|--------------|-------------------|------------------|-------------|
|           |           | 01/03/22    | 31/03/22     |                   |                  |             |
| 777       | פסגה      | 431,981.27  | 437,658.59   | 5,677.32          | 46.64            | 2,647.90 ₪  |
| 778       | גבע       | 213,810.17  | 215,668.34   | 1,858.17          | 38.61            | 717.44 ₪    |
| 779       | שפל       | 284,316.72  | 285,653.45   | 1,336.73          | 31.90            | 426.42 ₪    |

סה"כ לדייר:

| פסגה       | גבע      | שפל      | סה"כ       | שיא ביקוש |
|------------|----------|----------|------------|-----------|
| 5,677.32   | 1,858.17 | 1,336.73 | 8,872.23   | 18.44     |
| 2,647.90 ₪ | 717.44 ₪ | 426.42 ₪ | 3,791.76 ₪ |           |

סה"כ צריכה  
 סה"כ לתשלום

|            |   |                     |
|------------|---|---------------------|
| 0.00 ₪     | <b>תשלום קבוע</b>                       |                     |
| 0.00 ₪     | <b>תשלום עבור גודל חיבור בKVA (0x0)</b> |                     |
| 3,791.76 ₪ | <b>סה"כ לתשלום</b>                      | <b>לא כולל מע"מ</b> |

התפלגות חיוב בש"ח לפי תעו"ז

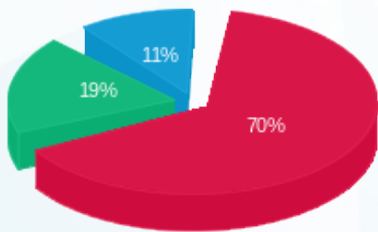

■ פסגה (2,647.90 ₪)  
 ■ גבע (717.44 ₪)  
 ■ שפל (426.42 ₪)

הסטוריית צריכה בקוט"ש

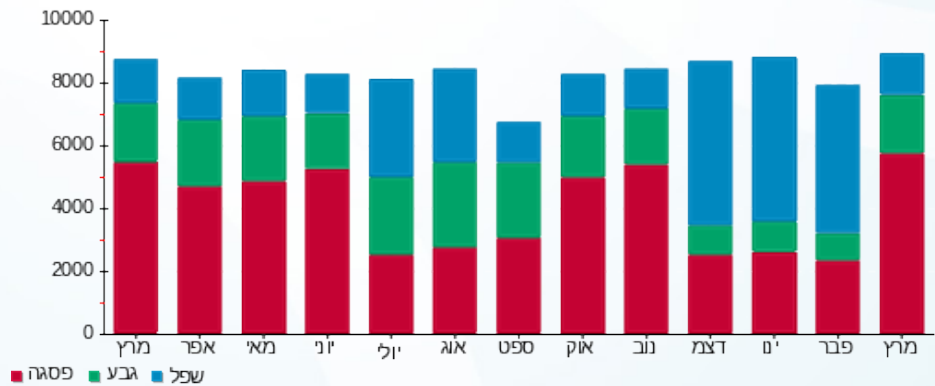



12/04/22

תאריך הפקה:

שם דייר: ציבורי - לידיעה משאבות גוקי חיוני שלב ב משנאי 2

31/03/22

תאריך קריאה נוכחי:

שם אתר: קניון רננים

01/03/22

תאריך קריאה קודמת:

לקוח/ה נכבד/ה, אנו מתכבדים להגיש את חישוב צריכת החשמל לתקופה 01/03/22 - 31/03/22:

ציבורי לידיעה משאבות גוקי חיוני שלב ב משנאי 2 - 6 - 00018388(3x63)

| סוג תעריף | סוג צריכה | קריאה קודמת | קריאה נוכחית | סה"כ צריכה בקוט"ש | מחיר לקוט"ש בא"ג | סה"כ לתשלום |
|-----------|-----------|-------------|--------------|-------------------|------------------|-------------|
|           |           | 01/03/22    | 31/03/22     |                   |                  |             |
| 777       | פסגה      | 45,944.52   | 46,289.58    | 345.07            | 46.64            | 160.94 ₪    |
| 778       | גבע       | 25,740.63   | 25,803.97    | 63.33             | 38.61            | 24.45 ₪     |
| 779       | שפל       | 49,218.33   | 49,294.21    | 75.88             | 31.90            | 24.20 ₪     |

סה"כ לדייר:

| פסגה     | גבע     | שפל     | סה"כ     | שיא ביקוש |
|----------|---------|---------|----------|-----------|
| 345.07   | 63.33   | 75.88   | 484.28   | 3.99      |
| 160.94 ₪ | 24.45 ₪ | 24.20 ₪ | 209.60 ₪ |           |

סה"כ צריכה

סה"כ לתשלום

|          |                                    |              |
|----------|------------------------------------|--------------|
| 0.00 ₪   | תשלום קבוע                         |              |
| 11.56 ₪  | תשלום עבור גודל חיבור ב KVA (3x63) |              |
| 221.15 ₪ | סה"כ לתשלום                        | לא כולל מע"מ |

התפלגות חיוב בש"ח לפי תעו"ז

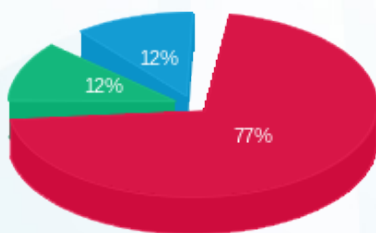

- פסגה (160.94 ₪) 77%
- גבע (24.45 ₪) 12%
- שפל (24.20 ₪) 12%

הסטוריית צריכה בקוט"ש

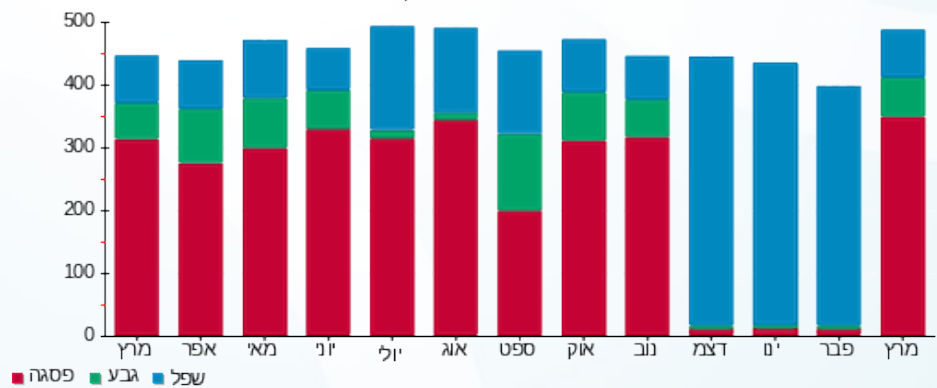

12/04/22

תאריך הפקה:

שם דייר: ציבורי - לידעה צילרים 6.12 - גרעין 3 שלב א משנאי 2  
שם אתר: קניון רננים

31/03/22

תאריך קריאה נוכחי:

01/03/22

תאריך קריאה קודמת:

לקוח/ה נכבד/ה, אנו מתכבדים להגיש את חישוב צריכת החשמל לתקופה 01/03/22 - 31/03/22:

ציבורי לידעה צילרים 6.12 גרעין 3 שלב א משנאי 2 - 2 - 00011177 (3x630)

| סוג תעריף | סוג צריכה | קריאה קודמת  | קריאה נוכחית | סה"כ צריכה בקוט"ש | מחיר לקוט"ש בא"ג | סה"כ לתשלום |
|-----------|-----------|--------------|--------------|-------------------|------------------|-------------|
|           |           | 01/03/22     | 31/03/22     |                   |                  |             |
| 777       | פסגה      | 4,807,921.97 | 4,816,979.02 | 9,057.05          | 46.64            | 4,224.21 ₪  |
| 778       | גבע       | 4,205,055.53 | 4,207,366.15 | 2,310.62          | 38.61            | 892.13 ₪    |
| 779       | שפל       | 3,738,759.20 | 3,740,511.43 | 1,752.23          | 31.90            | 558.96 ₪    |

סה"כ לדייר:

| פסגה       | גבע      | שפל      | סה"כ       | שיא ביקוש |
|------------|----------|----------|------------|-----------|
| 9,057.05   | 2,310.62 | 1,752.23 | 13,119.90  | 116.74    |
| 4,224.21 ₪ | 892.13 ₪ | 558.96 ₪ | 5,675.30 ₪ |           |

סה"כ צריכה

סה"כ לתשלום

|            |  |                     |
|------------|--|---------------------|
| 0.00 ₪     | <b>תשלום קבוע</b>                          |                     |
| 115.56 ₪   | <b>תשלום עבור גודל חיבור ב KVA (3x630)</b> |                     |
| 5,790.86 ₪ | <b>סה"כ לתשלום</b>                         | <b>לא כולל מע"מ</b> |

התפלגות חיוב בש"ח לפי תעו"ז

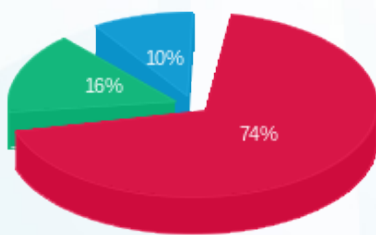

■ פסגה (4,224.21 ₪)  
■ גבע (892.13 ₪)  
■ שפל (558.96 ₪)

הסטוריית צריכה בקוט"ש

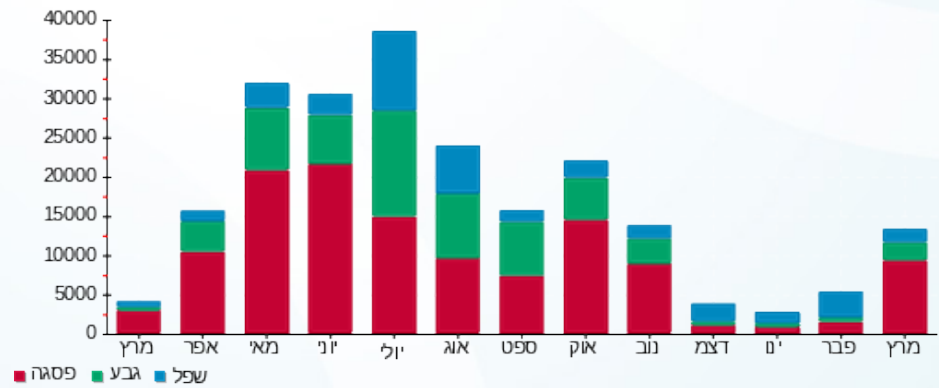



12/04/22

תאריך הפקה:

שם דייר: ציבורי - לידעה ראשי חיוני שלב ב משנאי 1  
שם אתר: קניון רננים

31/03/22

תאריך קריאה נוכחי:

01/03/22

תאריך קריאה קודמת:

לקוח/ה נכבד/ה, אנו מתכבדים להגיש את חישוב צריכת החשמל לתקופה 01/03/22 - 31/03/22:

ציבורי לידעה ראשי חיוני שלב ב משנאי 1 - 1 - 00017459 (0x0)

| סוג תעריף | סוג צריכה | קריאה קודמת  | קריאה נוכחית | סה"כ צריכה בקוט"ש | מחיר לקוט"ש בא"ג | סה"כ לתשלום |
|-----------|-----------|--------------|--------------|-------------------|------------------|-------------|
|           |           | 01/03/22     | 31/03/22     |                   |                  |             |
| 777       | פסגה      | 1,060,821.36 | 1,066,959.00 | 6,137.63          | 46.64            | 2,862.59 ₪  |
| 778       | גבע       | 920,957.94   | 923,347.73   | 2,389.79          | 38.61            | 922.70 ₪    |
| 779       | שפל       | 1,866,009.18 | 1,872,057.33 | 6,048.15          | 31.90            | 1,929.36 ₪  |

סה"כ לדייר:

| פסגה       | גבע      | שפל        | סה"כ       | שיא ביקוש |
|------------|----------|------------|------------|-----------|
| 6,137.63   | 2,389.79 | 6,048.15   | 14,575.57  | 25.25     |
| 2,862.59 ₪ | 922.70 ₪ | 1,929.36 ₪ | 5,714.65 ₪ |           |

סה"כ צריכה

סה"כ לתשלום

|            |                                   |              |
|------------|-----------------------------------|--------------|
| 0.00 ₪     | תשלום קבוע                        |              |
| 0.00 ₪     | תשלום עבור גודל חיבור ב KVA (0x0) |              |
| 5,714.65 ₪ | סה"כ לתשלום                       | לא כולל מע"מ |

התפלגות חיוב בש"ח לפי תעו"ז

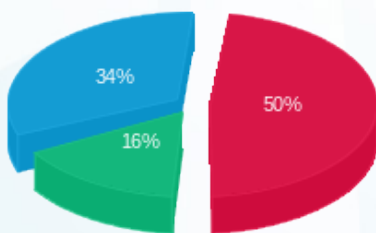

■ פסגה (2,862.59 ₪)  
■ גבע (922.70 ₪)  
■ שפל (1,929.36 ₪)

הסטוריית צריכה בקוט"ש

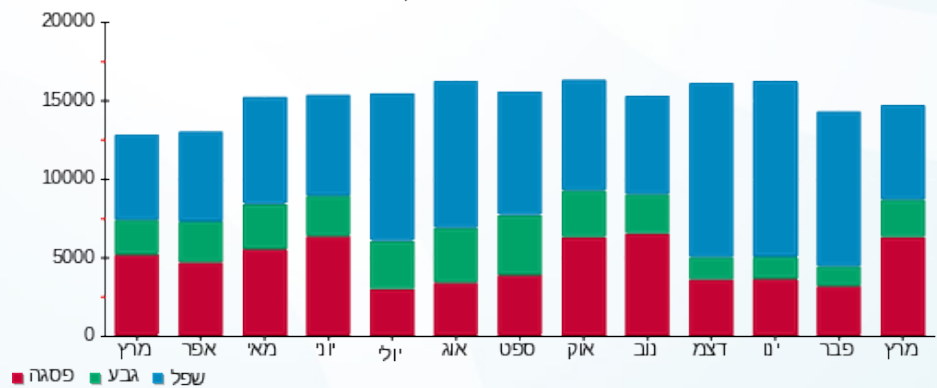

■ פסגה ■ גבע ■ שפל



12/04/22 תאריך הפקה: **שם דייר:** ציבורי - לידיעה ראשי מעגלים E11-E223 שלב ב משנאי 2  
 31/03/22 תאריך קריאה נוכחי: **שם אתר:** קניון רננים  
 01/03/22 תאריך קריאה קודמת:

**לקוח/ה נכבד/ה, אנו מתכבדים להגיש את חישוב צריכת החשמל לתקופה 01/03/22 - 31/03/22:**

**ציבורי לידיעה ראשי מעגלים E11-E223 שלב ב משנאי 2 - 1 - 00017393 (3x800)**

| סוג תעריף | סוג צריכה | קריאה קודמת   | קריאה נוכחית  | סה"כ צריכה בקוט"ש | מחיר לקוט"ש בא"ג | סה"כ לתשלום |
|-----------|-----------|---------------|---------------|-------------------|------------------|-------------|
|           |           | 01/03/22      | 31/03/22      |                   |                  |             |
| 777       | פסגה      | 7,189,443.09  | 7,225,528.24  | 36,085.15         | 46.64            | 16,830.11 ₪ |
| 778       | גבע       | 5,947,550.24  | 5,960,255.15  | 12,704.91         | 38.61            | 4,905.37 ₪  |
| 779       | שפל       | 10,236,672.90 | 10,260,803.10 | 24,130.21         | 31.90            | 7,697.54 ₪  |

**סה"כ לדייר:**

| פסגה        | גבע        | שפל        | סה"כ        | שיא ביקוש |
|-------------|------------|------------|-------------|-----------|
| 36,085.15   | 12,704.91  | 24,130.21  | 72,920.27   | 132.29    |
| 16,830.11 ₪ | 4,905.37 ₪ | 7,697.54 ₪ | 29,433.02 ₪ |           |

סה"כ צריכה  
סה"כ לתשלום

|             |  |                     |
|-------------|--|---------------------|
| 0.00 ₪      | <b>תשלום קבוע</b>                          |                     |
| 146.74 ₪    | <b>תשלום עבור גודל חיבור ב KVA (3x800)</b> |                     |
| 29,579.76 ₪ | <b>סה"כ לתשלום</b>                         | <b>לא כולל מע"מ</b> |

התפלגות חיוב בש"ח לפי תעו"ז

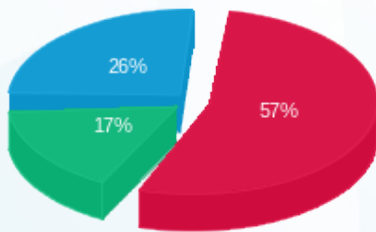

■ פסגה (16,830.11 ₪)  
 ■ גבע (4,905.37 ₪)  
 ■ שפל (7,697.54 ₪)

הסטוריית צריכה בקוט"ש

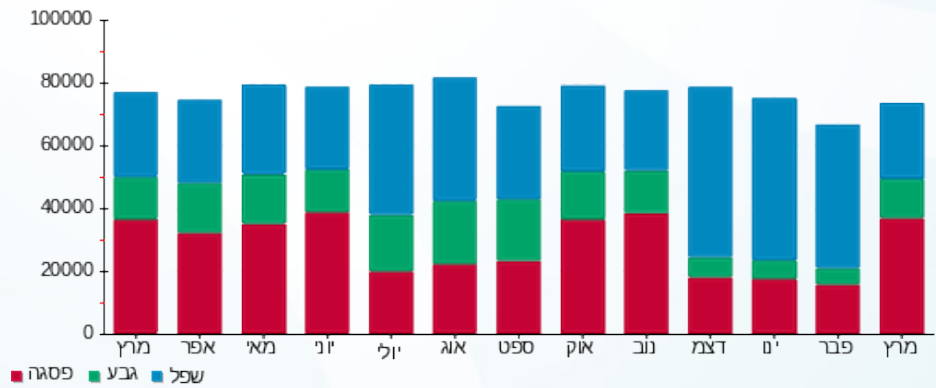

12/04/22 תאריך הפקה: **שם דייר:** ציבורי - לידיעה שירותי בית - גרעין 2.5.6 שלב ב משנאי 2  
 31/03/22 תאריך קריאה נוכחית: **שם אתר:** קניון רננים  
 01/03/22 תאריך קריאה קודמת: תאריך קריאה קודמת:

**לקוח/ה נכבד/ה, אנו מתכבדים להגיש את חישוב צריכת החשמל לתקופה 01/03/22 - 31/03/22:**

ציבורי לידיעה שירותי בית גרעין 2.5.6 שלב ב משנאי 2 - 2 (3x160)00017459

| סוג תעריף                | סוג צריכה | קריאה קודמת | קריאה נוכחית | סה"כ צריכה בקוט"ש | מחיר לקוט"ש בא"ג | סה"כ לתשלום |
|--------------------------|-----------|-------------|--------------|-------------------|------------------|-------------|
| פרטי חשבון עבור תאריכים: |           |             | 01/03/22     | 31/03/22          |                  |             |
| 777                      | פסגה      | 453,372.11  | 456,012.18   | 2,640.06          | 46.64            | 1,231.33 ₪  |
| 778                      | גבע       | 386,993.25  | 387,942.86   | 949.61            | 38.61            | 366.65 ₪    |
| 779                      | שפל       | 821,710.16  | 824,132.12   | 2,421.96          | 31.90            | 772.61 ₪    |

סה"כ לדייר:

| פסגה       | גבע      | שפל      | סה"כ       | שיא ביקוש |
|------------|----------|----------|------------|-----------|
| 2,640.06   | 949.61   | 2,421.96 | 6,011.64   | 9.38      |
| 1,231.33 ₪ | 366.65 ₪ | 772.61 ₪ | 2,370.58 ₪ |           |

סה"כ צריכה  
סה"כ לתשלום

|            |  |                     |
|------------|--|---------------------|
| 0.00 ₪     | <b>תשלום קבוע</b>                          |                     |
| 29.35 ₪    | <b>תשלום עבור גודל חיבור ב KVA (3x160)</b> |                     |
| 2,399.93 ₪ | <b>סה"כ לתשלום</b>                         | <b>לא כולל מע"מ</b> |

התפלגות חיוב בש"ח לפי תעו"ז

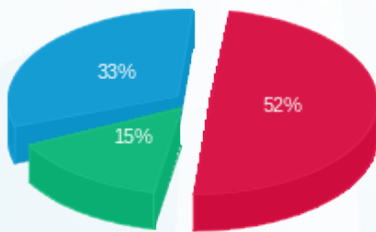

■ פסגה (1,231.33 ₪)  
 ■ גבע (366.65 ₪)  
 ■ שפל (772.61 ₪)

הסטוריית צריכה בקוט"ש

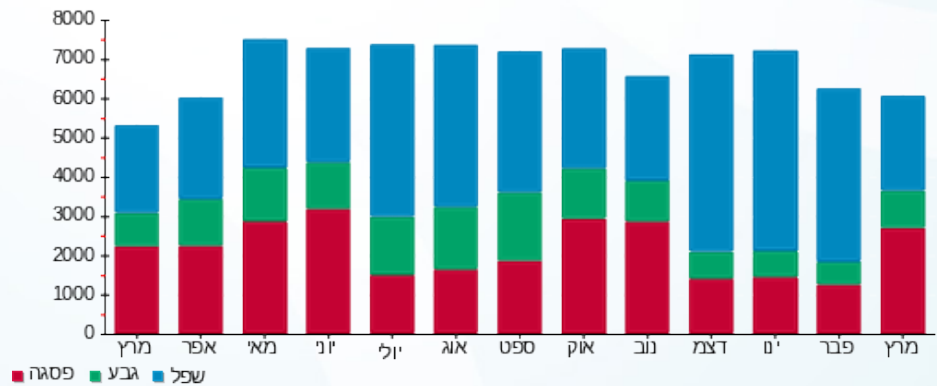

12/04/22

תאריך הפקה:

שם דייר: ציבורי - לידיעה שירותי בית חיוני שלב א משנאי 2  
שם אתר: קניון רננים

31/03/22

תאריך קריאה נוכחית:

01/03/22

תאריך קריאה קודמת:

לקוח/ה נכבד/ה, אנו מתכבדים להגיש את חישוב צריכת החשמל לתקופה 01/03/22 - 31/03/22:

ציבורי לידיעה שירותי בית חיוני שלב א משנאי 2 - 1 - 00021921 (0x0)

| סוג תעריף | סוג צריכה | קריאה קודמת | קריאה נוכחית | סה"כ צריכה בקוט"ש | מחיר לקוט"ש בא"ג | סה"כ לתשלום |
|-----------|-----------|-------------|--------------|-------------------|------------------|-------------|
|           |           | 01/03/22    | 31/03/22     |                   |                  |             |
| 777       | פסגה      | 447,437.59  | 464,833.21   | 17,395.62         | 46.64            | 8,113.32 ₪  |
| 778       | גבע       | 209,163.84  | 215,691.90   | 6,528.06          | 38.61            | 2,520.48 ₪  |
| 779       | שפל       | 719,610.80  | 734,483.42   | 14,872.62         | 31.90            | 4,744.37 ₪  |

סה"כ לדייר:

| פסגה       | גבע        | שפל        | סה"כ        | שיא ביקוש |
|------------|------------|------------|-------------|-----------|
| 17,395.62  | 6,528.06   | 14,872.62  | 38,796.30   | 69.19     |
| 8,113.32 ₪ | 2,520.48 ₪ | 4,744.37 ₪ | 15,378.17 ₪ |           |

סה"כ צריכה

סה"כ לתשלום

|             |                                   |              |
|-------------|-----------------------------------|--------------|
| 0.00 ₪      | תשלום קבוע                        |              |
| 0.00 ₪      | תשלום עבור גודל חיבור ב KVA (0x0) |              |
| 15,378.17 ₪ | סה"כ לתשלום                       | לא כולל מע"מ |

התפלגות חיוב בש"ח לפי תע"ז

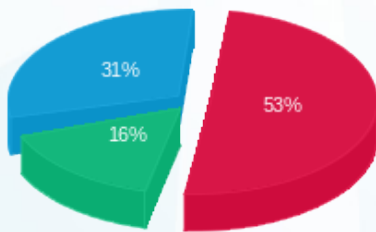

פסגה (8,113.32 ₪) 31%  
גבע (2,520.48 ₪) 16%  
שפל (4,744.37 ₪) 53%

הסטוריית צריכה בקוט"ש

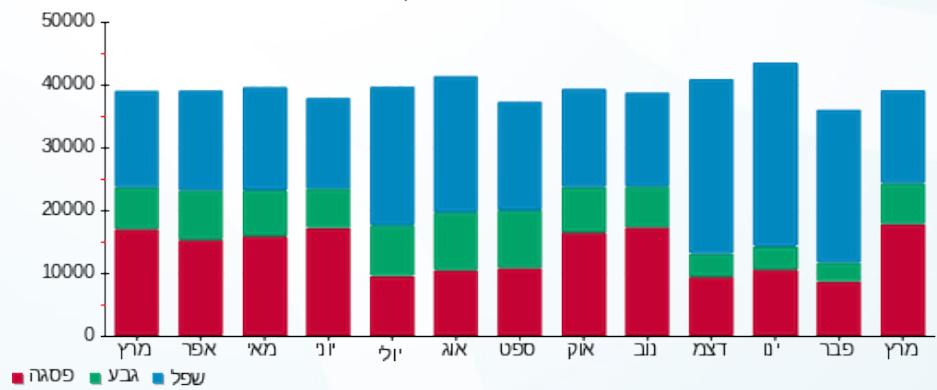



12/04/22

תאריך הפקה:

שם דייר: ציבורי - לידיעה שקע שירות שלב ב משנאי 1  
שם אתר: קניון רננים

31/03/22

תאריך קריאה נוכחי:

01/03/22

תאריך קריאה קודמת:

לקוח/ה נכבד/ה, אנו מתכבדים להגיש את חישוב צריכת החשמל לתקופה 01/03/22 - 31/03/22:

ציבורי לידיעה שקע שירות שלב ב משנאי 1 - 7 - 00017404(3x40)

| סוג תעריף                | סוג צריכה | קריאה קודמת | קריאה נוכחית | סה"כ צריכה בקוט"ש | מחיר לקוט"ש בא"ג | סה"כ לתשלום |
|--------------------------|-----------|-------------|--------------|-------------------|------------------|-------------|
| פרטי חשבון עבור תאריכים: |           |             |              |                   |                  |             |
| 777                      | פסגה      | 01/03/22    | 31/03/22     | -0.11             | 46.64            | ₪ -0.05     |
| 778                      | גבע       | 4,653.87    | 4,653.84     | -0.03             | 38.61            | ₪ -0.01     |
| 779                      | שפל       | 6,149.83    | 6,149.91     | 0.07              | 31.90            | ₪ 0.02      |

סה"כ לדייר:

| פסגה    | גבע     | שפל    | סה"כ    | שיא ביקוש |
|---------|---------|--------|---------|-----------|
| -0.11   | -0.03   | 0.07   | -0.06   | 0.05      |
| ₪ -0.05 | ₪ -0.01 | ₪ 0.02 | ₪ -0.04 |           |

סה"כ צריכה

סה"כ לתשלום

|        |   |                     |
|--------|---|---------------------|
| ₪ 0.00 | <b>תשלום קבוע</b>                         |                     |
| ₪ 7.34 | <b>תשלום עבור גודל חיבור ב KVA (3x40)</b> |                     |
| ₪ 7.30 | <b>סה"כ לתשלום</b>                        | <b>לא כולל מע"מ</b> |

התפלגות חיוב בש"ח לפי תע"ז

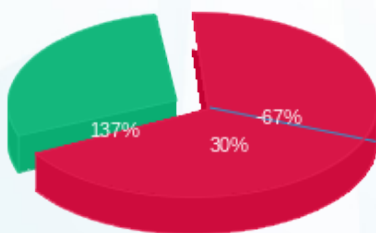

- פסגה (0.05 ₪)
- גבע (0.01 ₪)
- שפל (0.02 ₪)

הסטוריית צריכה בקוט"ש

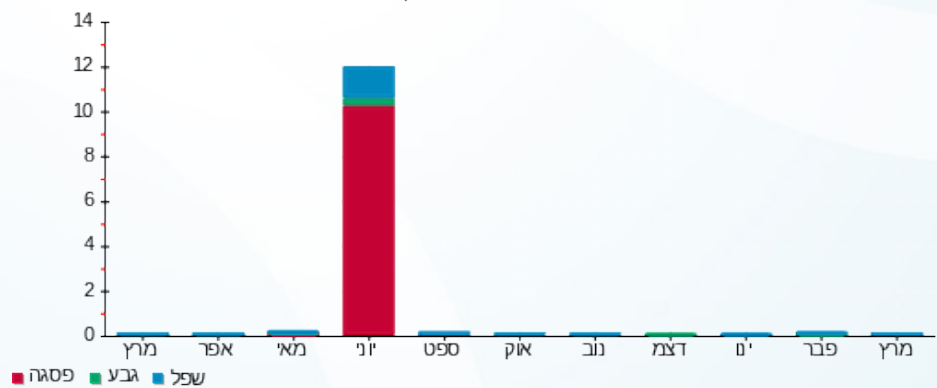

- פסגה
- גבע
- שפל





12/04/22

תאריך הפקה:

שם דייר: ציבורי - מזין לוח - גרעין 10 שלב ב משנאי 2

31/03/22

תאריך קריאה נוכחי:

שם אתר: קניון רננים

01/03/22

תאריך קריאה קודמת:

לקוח/ה נכבד/ה, אנו מתכבדים להגיש את חישוב צריכת החשמל לתקופה 01/03/22 - 31/03/22:

לידיעה מזין גרעין 10 לוח ציבורי שלב ב משנאי 2 - 4 - 00017398(3x250)

| סוג תעריף | סוג צריכה | קריאה קודמת | קריאה נוכחית | סה"כ צריכה בקוט"ש | מחיר לקוט"ש בא"ג | סה"כ לתשלום |
|-----------|-----------|-------------|--------------|-------------------|------------------|-------------|
|           |           | 01/03/22    | 31/03/22     |                   |                  |             |
| 777       | פסגה      | 863,221.81  | 864,006.98   | 785.17            | 46.64            | 366.20 ₪    |
| 778       | גבע       | 718,902.94  | 719,193.36   | 290.42            | 38.61            | 112.13 ₪    |
| 779       | שפל       | 461,671.89  | 462,140.66   | 468.77            | 31.90            | 149.54 ₪    |

סה"כ לדיר:

| פסגה     | גבע      | שפל      | סה"כ     | שיא ביקוש |
|----------|----------|----------|----------|-----------|
| 785.17   | 290.42   | 468.77   | 1,544.36 | 2.98      |
| 366.20 ₪ | 112.13 ₪ | 149.54 ₪ | 627.87 ₪ |           |

סה"כ צריכה

סה"כ לתשלום

|          |                                     |              |
|----------|-------------------------------------|--------------|
| 0.00 ₪   | תשלום קבוע                          |              |
| 45.86 ₪  | תשלום עבור גודל חיבור ב KVA (3x250) |              |
| 673.73 ₪ | סה"כ לתשלום                         | לא כולל מע"מ |

התפלגות חיוב בש"ח לפי תעו"ז

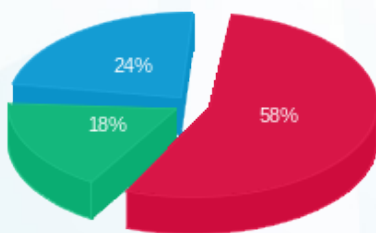

■ פסגה (₪ 366.20)  
 ■ גבע (₪ 112.13)  
 ■ שפל (₪ 149.54)

הסטוריית צריכה בקוט"ש

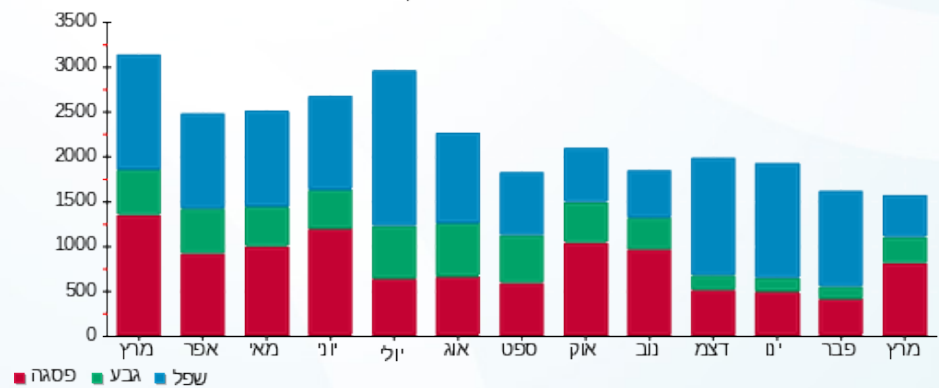



12/04/22

תאריך הפקה:

שם דייר: צילדרן פלייס

31/03/22

תאריך קריאה נוכחית:

שם אתר: קניון רננים

01/03/22

תאריך קריאה קודמת:

לקוח/ה נכבד/ה, אנו מתכבדים להגיש את חישוב צריכת החשמל לתקופה 01/03/22 - 31/03/22:

צילדרן פלייס - 6 - 00017321(000160x3)

| סוג תעריף                | סוג צריכה | קריאה קודמת | קריאה נוכחית | סה"כ צריכה בקוט"ש | מחיר לקוט"ש בא"ג | סה"כ לתשלום |
|--------------------------|-----------|-------------|--------------|-------------------|------------------|-------------|
| פרטי חשבון עבור תאריכים: |           |             |              |                   |                  |             |
| 777                      | פסגה      | 01/03/22    | 31/03/22     | 2,569.71          | 46.64            | 1,198.51 ₪  |
| 778                      | גבע       | 72,365.37   | 73,212.81    | 847.44            | 38.61            | 327.20 ₪    |
| 779                      | שפל       | 86,484.58   | 86,980.13    | 495.55            | 31.90            | 158.08 ₪    |

סה"כ לדיר:

| פסגה       | גבע      | שפל      | סה"כ       | שיא ביקוש |
|------------|----------|----------|------------|-----------|
| 2,569.71   | 847.44   | 495.55   | 3,912.71   | 21.16     |
| 1,198.51 ₪ | 327.20 ₪ | 158.08 ₪ | 1,683.79 ₪ |           |

סה"כ צריכה

סה"כ לתשלום

|            |   |                     |
|------------|---|---------------------|
| 214.45 ₪   | <b>תשלום קבוע</b>                         |                     |
| 29.35 ₪    | <b>תשלום עבור גודל חיבור בKVA (3x160)</b> |                     |
| 1,927.59 ₪ | <b>סה"כ לתשלום</b>                        | <b>לא כולל מע"מ</b> |

התפלגות חיוב בש"ח לפי תעו"ז

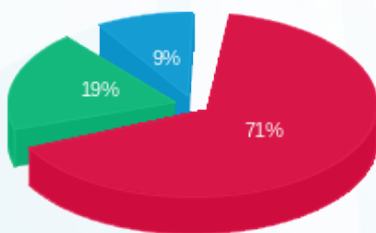

- פסגה (1,198.51 ₪) 71%
- גבע (327.20 ₪) 19%
- שפל (158.08 ₪) 9%

הסטוריית צריכה בקוט"ש

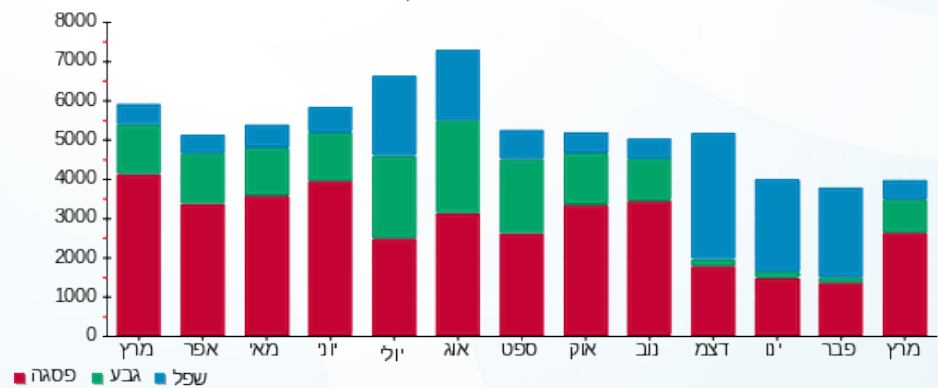



12/04/22

תאריך הפקה:

שם דייר: קאסטרו  
שם אתר: קניון רננים

31/03/22

תאריך קריאה נוכחית:

01/03/22

תאריך קריאה קודמת:

לקוח/ה נכבד/ה, אנו מתכבדים להגיש את חישוב צריכת החשמל לתקופה 01/03/22 - 31/03/22:

קאסטרו - 7 - 00017393 (3x250)

| סוג תעריף                | סוג צריכה | קריאה קודמת | קריאה נוכחית | סה"כ צריכה בקוט"ש | מחיר לקוט"ש בא"ג | סה"כ לתשלום |
|--------------------------|-----------|-------------|--------------|-------------------|------------------|-------------|
| פרטי חשבון עבור תאריכים: |           |             |              |                   |                  |             |
| 777                      | פסגה      | 01/03/22    | 31/03/22     | 11,316.61         | 46.64            | 5,278.07 ₪  |
| 778                      | גבע       | 177,704.16  | 181,251.80   | 3,547.64          | 38.61            | 1,369.74 ₪  |
| 779                      | שפל       | 207,609.58  | 208,923.18   | 1,313.60          | 31.90            | 419.04 ₪    |

סה"כ לדיר:

| פסגה       | גבע        | שפל      | סה"כ       | שיא ביקוש |
|------------|------------|----------|------------|-----------|
| 11,316.61  | 3,547.64   | 1,313.60 | 16,177.85  | 69.83     |
| ₪ 5,278.07 | ₪ 1,369.74 | ₪ 419.04 | ₪ 7,066.85 |           |

סה"כ צריכה

סה"כ לתשלום

|            |                                    |              |
|------------|------------------------------------|--------------|
| 214.45 ₪   | תשלום קבוע                         |              |
| 45.86 ₪    | תשלום עבור גודל חיבור בKVA (3x250) |              |
| 7,327.16 ₪ | סה"כ לתשלום                        | לא כולל מע"מ |

התפלגות חיוב בש"ח לפי תע"ז

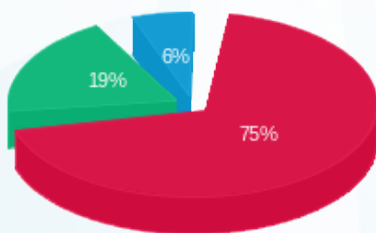

- פסגה (₪ 5,278.07) 75%
- גבע (₪ 1,369.74) 19%
- שפל (₪ 419.04) 6%

הסטוריית צריכה בקוט"ש

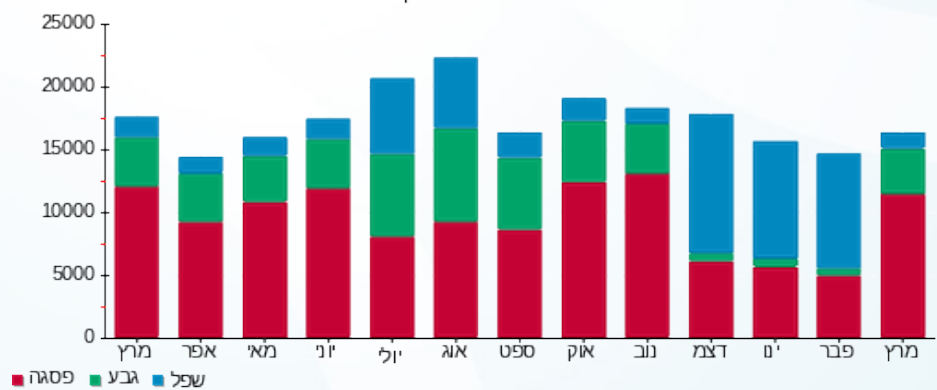

12/04/22 תאריך הפקה:  
 31/03/22 תאריך קריאה נוכחית:  
 01/03/22 תאריך קריאה קודמת:

שם דייר: קבוצת החלומות - שלב ב משנאי 2  
 שם אתר: קניון רננים

לקוח/ה נכבד/ה, אנו מתכבדים להגיש את חישוב צריכת החשמל לתקופה 01/03/22 - 31/03/22:

קבוצת החלומות שלב ב משנאי 2 - 6 - 00017393 (3x63)

| סוג תעריף                | סוג צריכה | קריאה קודמת | קריאה נוכחית | סה"כ צריכה בקוט"ש | מחיר לקוט"ש בא"ג | סה"כ לתשלום |
|--------------------------|-----------|-------------|--------------|-------------------|------------------|-------------|
| פרטי חשבון עבור תאריכים: |           |             |              |                   |                  |             |
| 777                      | פסגה      | 01/03/22    | 31/03/22     | 611.16            | 46.64            | 285.04 ₪    |
| 778                      | גבע       | 107,030.81  | 107,211.47   | 180.66            | 38.61            | 69.75 ₪     |
| 779                      | שפל       | 76,478.91   | 76,784.96    | 306.04            | 31.90            | 97.63 ₪     |

סה"כ לדייר:

| פסגה     | גבע     | שפל     | סה"כ     | שיא ביקוש |
|----------|---------|---------|----------|-----------|
| 611.16   | 180.66  | 306.04  | 1,097.86 | 7.00      |
| 285.04 ₪ | 69.75 ₪ | 97.63 ₪ | 452.43 ₪ |           |

סה"כ צריכה  
 סה"כ לתשלום

|          |  |                     |
|----------|--|---------------------|
| 214.45 ₪ | <b>תשלום קבוע</b>                        |                     |
| 11.56 ₪  | <b>תשלום עבור גודל חיבור בKVA (3x63)</b> |                     |
| 678.43 ₪ | <b>סה"כ לתשלום</b>                       | <b>לא כולל מע"מ</b> |

התפלגות חיוב בש"ח לפי תעו"ז

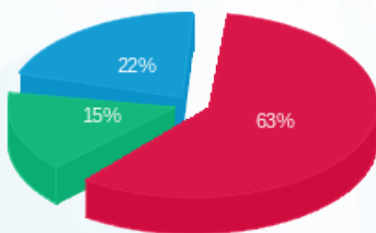

פסגה (285.04 ₪) 63%  
 גבע (69.75 ₪) 15%  
 שפל (97.63 ₪) 22%

הסטוריית צריכה בקוט"ש

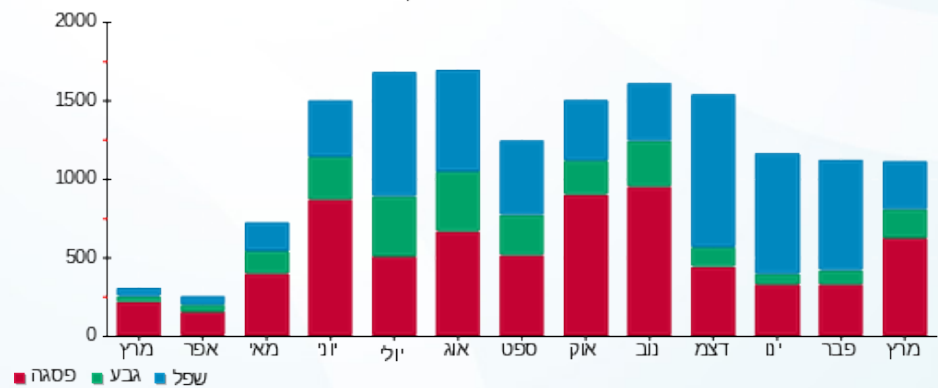



12/04/22

תאריך הפקדה:

שם דייר: קולומביה  
שם אתר: קניון רננים

31/03/22

תאריך קריאה נוכחית:

01/03/22

תאריך קריאה קודמת:

לקוח/ה נכבד/ה, אנו מתכבדים להגיש את חישוב צריכת החשמל לתקופה 01/03/22 - 31/03/22:

קולומביה - 2 - 14155697 (3x100)

| סוג תעריף                | סוג צריכה | קריאה קודמת | קריאה נוכחית | סה"כ צריכה בקוט"ש | מחיר לקוט"ש בא"ג | סה"כ לתשלום |
|--------------------------|-----------|-------------|--------------|-------------------|------------------|-------------|
| פרטי חשבון עבור תאריכים: |           |             |              |                   |                  |             |
| 777                      | פסגה      | 01/03/22    | 31/03/22     | 1,533.20          | 46.64            | 715.08 ₪    |
| 778                      | גבע       | 31,334.80   | 31,834.20    | 499.40            | 38.61            | 192.82 ₪    |
| 779                      | שפל       | 32,129.20   | 32,284.80    | 155.60            | 31.90            | 49.64 ₪     |

סה"כ לדייר:

| פסגה     | גבע      | שפל     | סה"כ     | שיא ביקוש |
|----------|----------|---------|----------|-----------|
| 1,533.20 | 499.40   | 155.60  | 2,188.20 | 15.22     |
| 715.08 ₪ | 192.82 ₪ | 49.64 ₪ | 957.54 ₪ |           |

סה"כ צריכה

סה"כ לתשלום

|            |   |                     |
|------------|---|---------------------|
| 214.45 ₪   | <b>תשלום קבוע</b>                         |                     |
| 18.34 ₪    | <b>תשלום עבור גודל חיבור בKVA (3x100)</b> |                     |
| 1,190.33 ₪ | <b>סה"כ לתשלום</b>                        | <b>לא כולל מע"מ</b> |

התפלגות חיוב בש"ח לפי תע"ז

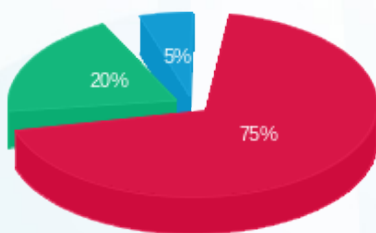

- פסגה (715.08 ₪) 75%
- גבע (192.82 ₪) 20%
- שפל (49.64 ₪) 5%

הסטוריית צריכה בקוט"ש

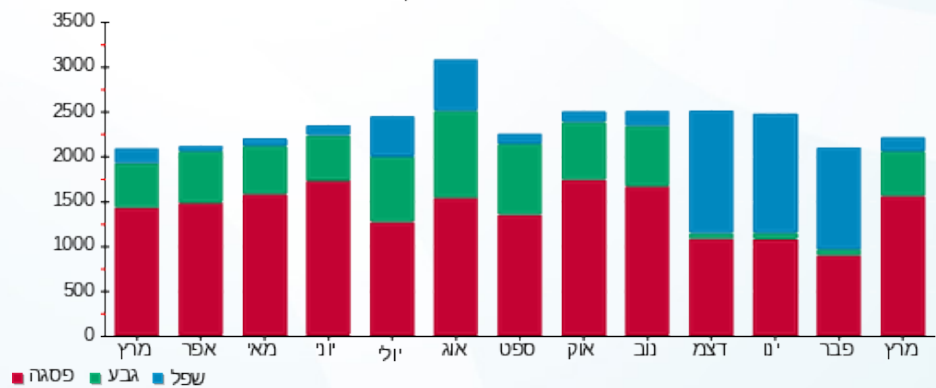



12/04/22

תאריך הפקה:

שם דייר: קוק סטור - שלב א משנאי 2  
שם אתר: קניון רננים

31/03/22

תאריך קריאה נוכחית:

01/03/22

תאריך קריאה קודמת:

לקוח/ה נכבד/ה, אנו מתכבדים להגיש את חישוב צריכת החשמל לתקופה 01/03/22 - 31/03/22:

קוק סטור שלב א משנאי 2 - 1 - 00017326(3x63)

| סוג תעריף                | סוג צריכה | קריאה קודמת | קריאה נוכחית | סה"כ צריכה בקוט"ש | מחיר לקוט"ש בא"ג | סה"כ לתשלום |
|--------------------------|-----------|-------------|--------------|-------------------|------------------|-------------|
| פרטי חשבון עבור תאריכים: |           |             |              |                   |                  |             |
| 777                      | פסגה      | 01/03/22    | 31/03/22     | 429.28            | 46.64            | 200.22 ₪    |
| 778                      | גבע       | 158,237.15  | 158,395.08   | 157.93            | 38.61            | 60.98 ₪     |
| 779                      | שפל       | 136,625.73  | 136,702.23   | 76.50             | 31.90            | 24.40 ₪     |

סה"כ לדייר:

| פסגה     | גבע     | שפל     | סה"כ     | שיא ביקוש |
|----------|---------|---------|----------|-----------|
| 429.28   | 157.93  | 76.50   | 663.71   | 7.70      |
| 200.22 ₪ | 60.98 ₪ | 24.40 ₪ | 285.59 ₪ |           |

סה"כ צריכה

סה"כ לתשלום

|          |  |                     |
|----------|--|---------------------|
| 214.45 ₪ | <b>תשלום קבוע</b>                        |                     |
| 11.56 ₪  | <b>תשלום עבור גודל חיבור בKVA (3x63)</b> |                     |
| 511.60 ₪ | <b>סה"כ לתשלום</b>                       | <b>לא כולל מע"מ</b> |

התפלגות חיוב בש"ח לפי תעו"ז

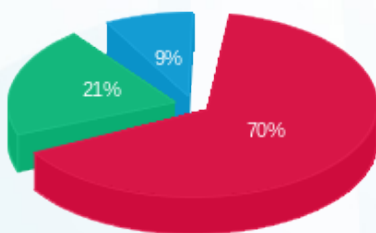

- פסגה (200.22 ₪) 70%
- גבע (60.98 ₪) 21%
- שפל (24.40 ₪) 9%

הסטוריית צריכה בקוט"ש

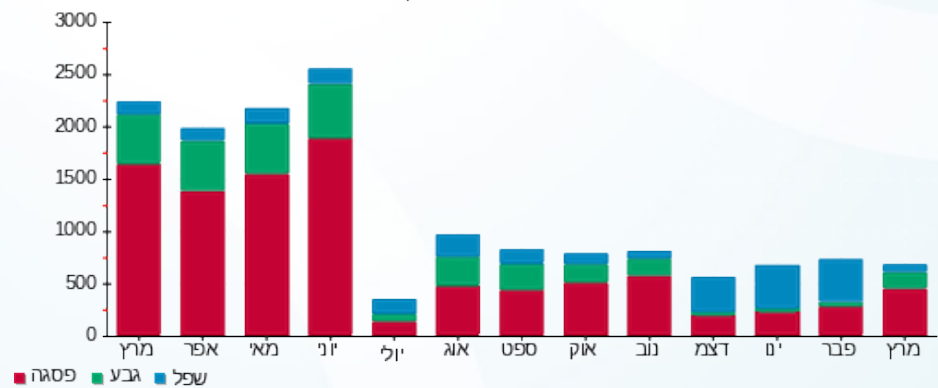



12/04/22

תאריך הפקדה:

שם דייר: קידי סטאר

31/03/22

תאריך קריאה נוכחית:

שם אתר: קניון רננים

01/03/22

תאריך קריאה קודמת:

לקוח/ה נכבד/ה, אנו מתכבדים להגיש את חישוב צריכת החשמל לתקופה 01/03/22 - 31/03/22:

קידי סטאר - 3 - 14155708(3x63)

| סוג תעריף                | סוג צריכה | קריאה קודמת | קריאה נוכחית | סה"כ צריכה בקוט"ש | מחיר לקוט"ש בא"ג | סה"כ לתשלום |
|--------------------------|-----------|-------------|--------------|-------------------|------------------|-------------|
| פרטי חשבון עבור תאריכים: |           |             |              |                   |                  |             |
| 777                      | פסגה      | 01/03/22    | 31/03/22     | 956.40            | 46.64            | 446.06 ₪    |
| 778                      | גבע       | 6,131.40    | 6,524.20     | 392.80            | 38.61            | 151.66 ₪    |
| 779                      | שפל       | 8,816.40    | 9,214.80     | 398.40            | 31.90            | 127.09 ₪    |

סה"כ לדייר:

| פסגה     | גבע      | שפל      | סה"כ     | שיא ביקוש |
|----------|----------|----------|----------|-----------|
| 956.40   | 392.80   | 398.40   | 1,747.60 | 6.28      |
| ₪ 446.06 | ₪ 151.66 | ₪ 127.09 | ₪ 724.81 |           |

סה"כ צריכה

סה"כ לתשלום

|          |  |                     |
|----------|--|---------------------|
| 214.45 ₪ | <b>תשלום קבוע</b>                        |                     |
| 11.56 ₪  | <b>תשלום עבור גודל חיבור בKVA (3x63)</b> |                     |
| 950.82 ₪ | <b>סה"כ לתשלום</b>                       | <b>לא כולל מע"מ</b> |

התפלגות חיוב בש"ח לפי תע"ז

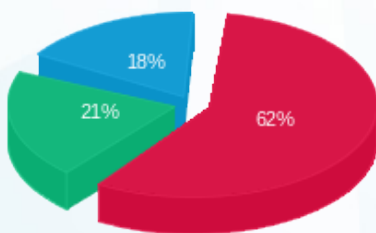

- פסגה (₪ 446.06)
- גבע (₪ 151.66)
- שפל (₪ 127.09)

הסטוריית צריכה בקוט"ש

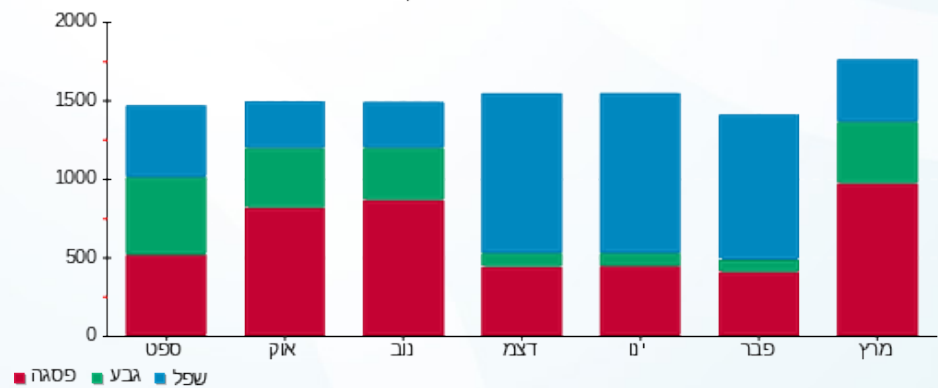

12/04/22 תאריך הפקה:  
 31/03/22 תאריך קריאה נוכחית:  
 01/03/22 תאריך קריאה קודמת:

שם דייר: קפה בליקר בייקרי - שלב ב משנאי 2  
 שם אתר: קניון רננים

לקוח/ה נכבד/ה, אנו מתכבדים להגיש את חישוב צריכת החשמל לתקופה 01/03/22 - 31/03/22:

קפה בליקר בייקרי שלב ב משנאי 2 - 3 - 00017398(3x250)

| סוג תעריף | סוג צריכה | קריאה קודמת  | קריאה נוכחית | סה"כ צריכה בקוט"ש        | מחיר לקוט"ש בא"ג | סה"כ לתשלום |
|-----------|-----------|--------------|--------------|--------------------------|------------------|-------------|
|           |           | 01/03/22     | 31/03/22     | פרטי חשבון עבור תאריכים: |                  |             |
| 777       | פסגה      | 1,470,221.01 | 1,479,376.39 | 9,155.38                 | 46.64            | 4,270.07 ₪  |
| 778       | גבע       | 1,103,500.36 | 1,106,359.87 | 2,859.50                 | 38.61            | 1,104.05 ₪  |
| 779       | שפל       | 1,434,068.00 | 1,437,240.60 | 3,172.60                 | 31.90            | 1,012.06 ₪  |

סה"כ לדייר:

| פסגה       | גבע        | שפל        | סה"כ       | שיא ביקוש |
|------------|------------|------------|------------|-----------|
| 9,155.38   | 2,859.50   | 3,172.60   | 15,187.48  | 48.01     |
| ₪ 4,270.07 | ₪ 1,104.05 | ₪ 1,012.06 | ₪ 6,386.18 |           |

סה"כ צריכה  
סה"כ לתשלום

|            |   |                     |
|------------|---|---------------------|
| 214.45 ₪   | <b>תשלום קבוע</b>                         |                     |
| 45.86 ₪    | <b>תשלום עבור גודל חיבור בKVA (3x250)</b> |                     |
| 6,646.49 ₪ | <b>סה"כ לתשלום</b>                        | <b>לא כולל מע"מ</b> |

התפלגות חיוב בש"ח לפי תעו"ז

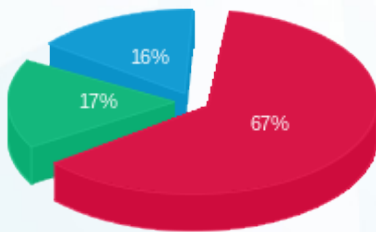

■ פסגה (₪ 4,270.07)  
 ■ גבע (₪ 1,104.05)  
 ■ שפל (₪ 1,012.06)

הסטוריית צריכה בקוט"ש

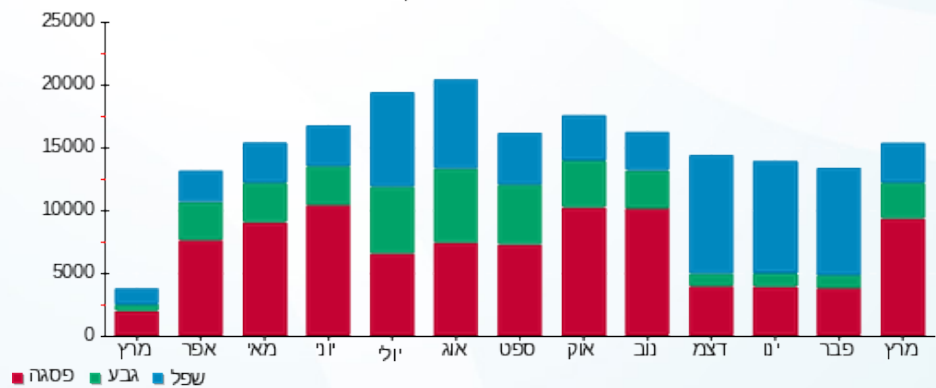

12/04/22 תאריך הפקה:  
 31/03/22 תאריך קריאה נוכחית:  
 01/03/22 תאריך קריאה קודמת:

שם דייר: קפה גרג - מחסן - שלב ב  
 שם אתר: קניון רננים

לקוח/ה נכבד/ה, אנו מתכבדים להגיש את חישוב צריכת החשמל לתקופה 01/03/22 - 31/03/22:

**מחסן גרג - 7 - (0x0)18017206**

| סוג תעריף                | סוג צריכה | קריאה קודמת | קריאה נוכחית | סה"כ צריכה בקוט"ש | מחיר לקוט"ש בא"ג | סה"כ לתשלום |
|--------------------------|-----------|-------------|--------------|-------------------|------------------|-------------|
| פרטי חשבון עבור תאריכים: |           |             | 31/03/22     | 01/03/22          |                  |             |
| 777                      | פסגה      | 72.35       | 72.45        | 0.10              | 46.64            | 0.05 ₪      |
| 778                      | גבע       | 31.20       | 31.20        | 0.00              | 38.61            | 0.00 ₪      |
| 779                      | שפל       | 87.85       | 87.85        | 0.00              | 31.90            | 0.00 ₪      |

**מחסן גרג - 8 - (0x0)18017206**

| סוג תעריף                | סוג צריכה | קריאה קודמת | קריאה נוכחית | סה"כ צריכה בקוט"ש | מחיר לקוט"ש בא"ג | סה"כ לתשלום |
|--------------------------|-----------|-------------|--------------|-------------------|------------------|-------------|
| פרטי חשבון עבור תאריכים: |           |             | 31/03/22     | 01/03/22          |                  |             |
| 777                      | פסגה      | 4,647.25    | 4,761.80     | 114.55            | 46.64            | 53.43 ₪     |
| 778                      | גבע       | 2,481.90    | 2,523.45     | 41.55             | 38.61            | 16.04 ₪     |
| 779                      | שפל       | 7,970.75    | 8,079.80     | 109.05            | 31.90            | 34.79 ₪     |

**מחסן גרג - 9 - (0x0)18017206**

| סוג תעריף                | סוג צריכה | קריאה קודמת | קריאה נוכחית | סה"כ צריכה בקוט"ש | מחיר לקוט"ש בא"ג | סה"כ לתשלום |
|--------------------------|-----------|-------------|--------------|-------------------|------------------|-------------|
| פרטי חשבון עבור תאריכים: |           |             | 31/03/22     | 01/03/22          |                  |             |
| 777                      | פסגה      | 0.15        | 0.15         | 0.00              | 46.64            | 0.00 ₪      |
| 778                      | גבע       | 0.00        | 0.00         | 0.00              | 38.61            | 0.00 ₪      |
| 779                      | שפל       | 0.00        | 0.00         | 0.00              | 31.90            | 0.00 ₪      |

סה"כ לדייר:

| פסגה    | גבע     | שפל     | סה"כ     | שיא ביקוש |
|---------|---------|---------|----------|-----------|
| 114.65  | 41.55   | 109.05  | 265.25   | 0.47      |
| ₪ 53.47 | ₪ 16.04 | ₪ 34.79 | ₪ 104.30 |           |

סה"כ צריכה  
 סה"כ לתשלום

|          |                                  |              |
|----------|----------------------------------|--------------|
| 38.53 ₪  | תשלום קבוע                       |              |
| 0.00 ₪   | תשלום עבור גודל חיבור בKVA (0x0) |              |
| 142.83 ₪ | סה"כ לתשלום                      | לא כולל מע"מ |



התפלגות חיוב בש"ח לפי תעו"ז

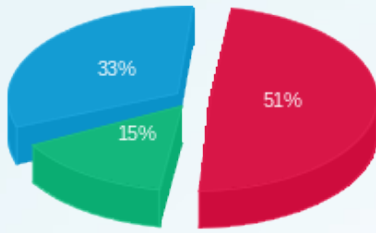

פסגה (53.47 ש"ח)  
 גבע (16.04 ש"ח)  
 שפל (34.79 ש"ח)

הסטוריית צריכה בקוט"ש

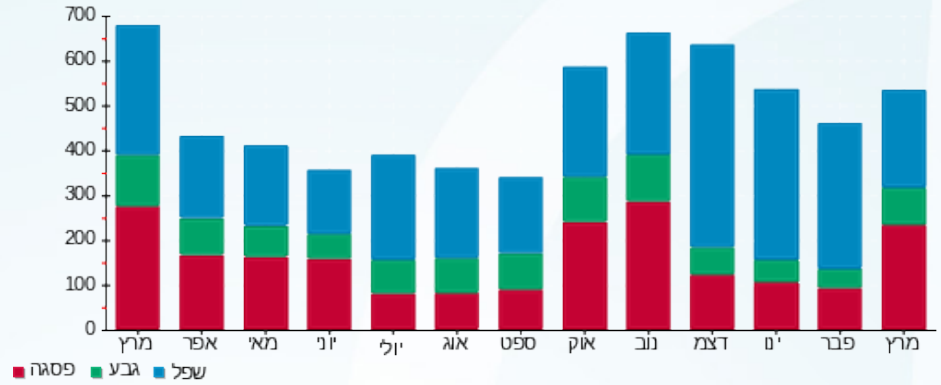

12/04/22 תאריך הפקה:  
 31/03/22 תאריך קריאה נוכחית:  
 01/03/22 תאריך קריאה קודמת:

שם דייר: קפה גרג חדש - שלב א משנאי 1  
 שם אתר: קניון רננים

**לקוח/ה נכבד/ה, אנו מתכבדים להגיש את חישוב צריכת החשמל לתקופה 01/03/22 - 31/03/22:**

**קפה גרג (חדש) שלב א משנאי 1 - 1 - 00011173 (3x400)**

| סוג תעריף | סוג צריכה | קריאה קודמת  | קריאה נוכחית | סה"כ צריכה בקוט"ש | מחיר לקוט"ש בא"ג | סה"כ לתשלום              |
|-----------|-----------|--------------|--------------|-------------------|------------------|--------------------------|
|           |           | 01/03/22     | 31/03/22     |                   |                  | פרטי חשבון עבור תאריכים: |
| 777       | פסגה      | 1,008,892.86 | 1,013,277.04 | 4,384.18          | 46.64            | 2,044.78 ₪               |
| 778       | גבע       | 839,742.56   | 841,116.32   | 1,373.76          | 38.61            | 530.41 ₪                 |
| 779       | שפל       | 982,390.54   | 983,937.04   | 1,546.50          | 31.90            | 493.33 ₪                 |

**קפה גרג (חדש) שלב א משנאי 1**

| הערה                      | סה"כ לתשלום |
|---------------------------|-------------|
| חויב בגין צריכה שלא נמדדת | 164.00 ₪    |

**סה"כ לדייר:**

| פסגה       | גבע      | שפל      | סה"כ       | שיא ביקוש |
|------------|----------|----------|------------|-----------|
| 4,384.18   | 1,373.76 | 1,546.50 | 7,304.43   | 26.70     |
| 2,044.78 ₪ | 530.41 ₪ | 493.33 ₪ | 3,068.52 ₪ |           |

סה"כ צריכה  
 סה"כ לתשלום

|            |   |                     |
|------------|---|---------------------|
| 214.45 ₪   | <b>תשלום קבוע</b>                         |                     |
| 73.37 ₪    | <b>תשלום עבור גודל חיבור בKVA (3x400)</b> |                     |
| 3,520.34 ₪ | <b>סה"כ לתשלום</b>                        | <b>לא כולל מע"מ</b> |

התפלגות חיוב בש"ח לפי תעו"ז

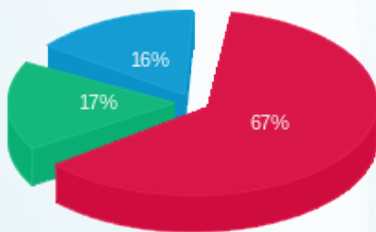

פסגה (2,044.78 ₪) ■  
 גבע (530.41 ₪) ■  
 שפל (493.33 ₪) ■

הסטוריית צריכה בקוט"ש

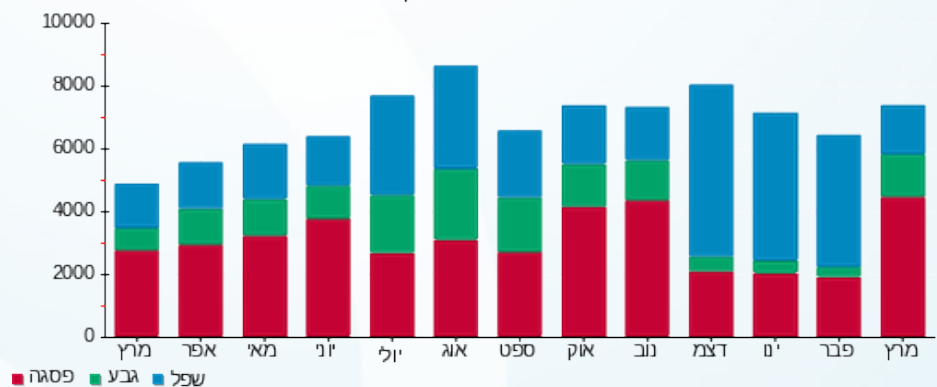



12/04/22

תאריך הפקה:

שם דייר: קפה קפה - מחסן - מקלט 5 - שלב ב  
שם אתר: קניון רננים

31/03/22

תאריך קריאה נוכחית:

01/03/22

תאריך קריאה קודמת:

לקוח/ה נכבד/ה, אנו מתכבדים להגיש את חישוב צריכת החשמל לתקופה 01/03/22 - 31/03/22:

מחסן קפה קפה - קומת אופנה - 2 - 00025216(1x16)

| סוג תעריף                | סוג צריכה | קריאה קודמת | קריאה נוכחית | סה"כ צריכה בקוט"ש | מחיר לקוט"ש בא"ג | סה"כ לתשלום |
|--------------------------|-----------|-------------|--------------|-------------------|------------------|-------------|
| פרטי חשבון עבור תאריכים: |           |             |              |                   |                  |             |
| 777                      | פסגה      | 01/03/22    | 31/03/22     | 9.56              | 46.64            | 4.46 ₪      |
| 778                      | גבע       | 28,132.54   | 28,134.11    | 1.56              | 38.61            | 0.60 ₪      |
| 779                      | שפל       | 49,426.08   | 49,431.58    | 5.50              | 31.90            | 1.75 ₪      |

סה"כ לדייר:

| פסגה   | גבע    | שפל    | סה"כ   | שיא ביקוש |
|--------|--------|--------|--------|-----------|
| 9.56   | 1.56   | 5.50   | 16.62  | 0.12      |
| ₪ 4.46 | ₪ 0.60 | ₪ 1.75 | ₪ 6.81 |           |

סה"כ צריכה

סה"כ לתשלום

|         |  |                     |
|---------|--|---------------------|
| ₪ 38.53 | <b>תשלום קבוע</b>                        |                     |
| ₪ 0.98  | <b>תשלום עבור גודל חיבור בKVA (1x16)</b> |                     |
| ₪ 46.32 | <b>סה"כ לתשלום</b>                       | <b>לא כולל מע"מ</b> |

התפלגות חיוב בש"ח לפי תע"ז

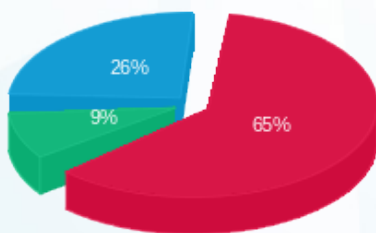

פסגה (₪ 4.46) 65%  
גבע (₪ 0.60) 9%  
שפל (₪ 1.75) 26%

הסטוריית צריכה בקוט"ש

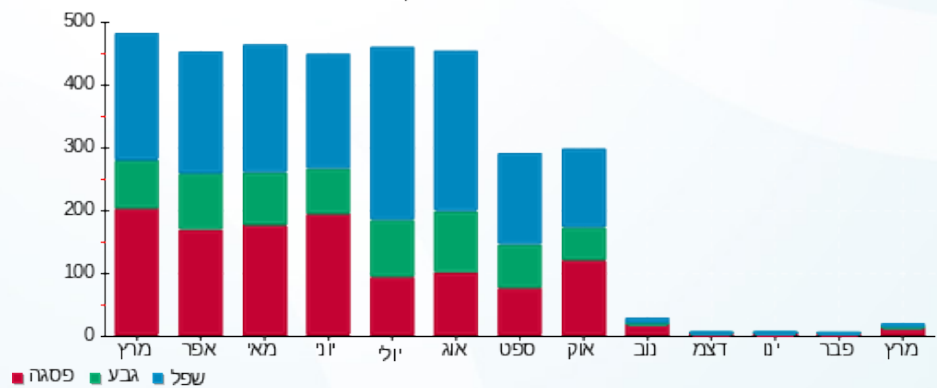



12/04/22 תאריך הפקה:  
 31/03/22 תאריך קריאה נוכחית:  
 01/03/22 תאריך קריאה קודמת:

**שם דייר:** קפה קפה - מחסן - שלב ב  
**שם אתר:** קניון רננים

**לקוח/ה נכבד/ה, אנו מתכבדים להגיש את חישוב צריכת החשמל לתקופה 01/03/22 - 31/03/22:**

**מחסן קפה קפה - 4 - 18017206(1x16)**

| סוג תעריף | סוג צריכה | קריאה קודמת | קריאה נוכחית | סה"כ צריכה בקוט"ש | מחיר לקוט"ש בא"ג         | סה"כ לתשלום |
|-----------|-----------|-------------|--------------|-------------------|--------------------------|-------------|
|           |           |             | 31/03/22     | 01/03/22          | פרטי חשבון עבור תאריכים: |             |
| 777       | פסגה      | 7,201.40    | 7,201.40     | 0.00              | 46.64                    | 0.00 ₪      |
| 778       | גבע       | 4,045.65    | 4,045.65     | 0.00              | 38.61                    | 0.00 ₪      |
| 779       | שפל       | 12,695.05   | 12,695.05    | 0.00              | 31.90                    | 0.00 ₪      |

**מחסן קפה קפה - 5 - 18017206(1x25)**

| סוג תעריף | סוג צריכה | קריאה קודמת | קריאה נוכחית | סה"כ צריכה בקוט"ש | מחיר לקוט"ש בא"ג         | סה"כ לתשלום |
|-----------|-----------|-------------|--------------|-------------------|--------------------------|-------------|
|           |           |             | 31/03/22     | 01/03/22          | פרטי חשבון עבור תאריכים: |             |
| 777       | פסגה      | 6,726.45    | 6,732.55     | 6.10              | 46.64                    | 2.85 ₪      |
| 778       | גבע       | 3,739.65    | 3,742.20     | 2.55              | 38.61                    | 0.98 ₪      |
| 779       | שפל       | 11,981.25   | 11,987.60    | 6.35              | 31.90                    | 2.03 ₪      |

**מחסן קפה קפה - 6 - 18017206(1x25)**

| סוג תעריף | סוג צריכה | קריאה קודמת | קריאה נוכחית | סה"כ צריכה בקוט"ש | מחיר לקוט"ש בא"ג         | סה"כ לתשלום |
|-----------|-----------|-------------|--------------|-------------------|--------------------------|-------------|
|           |           |             | 31/03/22     | 01/03/22          | פרטי חשבון עבור תאריכים: |             |
| 777       | פסגה      | 5,444.90    | 5,444.90     | 0.00              | 46.64                    | 0.00 ₪      |
| 778       | גבע       | 3,039.05    | 3,039.05     | 0.00              | 38.61                    | 0.00 ₪      |
| 779       | שפל       | 9,605.00    | 9,605.00     | 0.00              | 31.90                    | 0.00 ₪      |

**סה"כ לדייר:**

| פסגה   | גבע    | שפל    | סה"כ   | שיא ביקוש |
|--------|--------|--------|--------|-----------|
| 6.10   | 2.55   | 6.35   | 15.00  | 0.05      |
| 2.85 ₪ | 0.98 ₪ | 2.03 ₪ | 5.86 ₪ |           |

סה"כ צריכה  
 סה"כ לתשלום

|         |  |                     |
|---------|--|---------------------|
| 38.53 ₪ | <b>תשלום קבוע</b>                        |                     |
| 4.04 ₪  | <b>תשלום עבור גודל חיבור בKVA (1x66)</b> |                     |
| 48.42 ₪ | <b>סה"כ לתשלום</b>                       | <b>לא כולל מע"מ</b> |





התפלגות חיוב בש"ח לפי תעו"ז

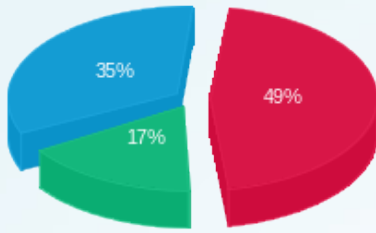

- פסגה (2.85 ש"ח)
- גבע (0.98 ש"ח)
- שפל (2.03 ש"ח)

הסטוריית צריכה בקוט"ש

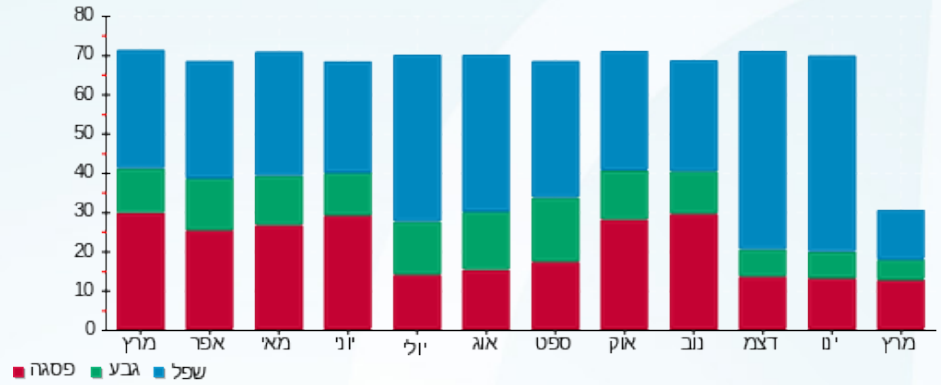

12/04/22 תאריך הפקה:  
 31/03/22 תאריך קריאה נוכחית:  
 01/03/22 תאריך קריאה קודמת:

שם דייר: קפה קפה - שלב ב משנאי 1  
 שם אתר: קניון רננים

לקוח/ה נכבד/ה, אנו מתכבדים להגיש את חישוב צריכת החשמל לתקופה 01/03/22 - 31/03/22:

קפה קפה - שלב ב משנאי 1 - 3 - 00017394 (3x160)

| סוג תעריף                | סוג צריכה | קריאה קודמת | קריאה נוכחית | סה"כ צריכה בקוט"ש | מחיר לקוט"ש בא"ג | סה"כ לתשלום |
|--------------------------|-----------|-------------|--------------|-------------------|------------------|-------------|
| פרטי חשבון עבור תאריכים: |           |             |              |                   |                  |             |
| 777                      | פסגה      | 01/03/22    | 31/03/22     | 209.74            | 46.64            | 97.82 ₪     |
| 778                      | גבע       | 677,131.48  | 677,190.09   | 58.61             | 38.61            | 22.63 ₪     |
| 779                      | שפל       | 862,560.80  | 862,703.59   | 142.79            | 31.90            | 45.55 ₪     |

סה"כ לדייר:

| פסגה    | גבע     | שפל     | סה"כ     | שיא ביקוש |
|---------|---------|---------|----------|-----------|
| 209.74  | 58.61   | 142.79  | 411.14   | 7.01      |
| 97.82 ₪ | 22.63 ₪ | 45.55 ₪ | 166.00 ₪ |           |

סה"כ צריכה  
 סה"כ לתשלום

|          |                                     |              |
|----------|-------------------------------------|--------------|
| 214.45 ₪ | תשלום קבוע                          |              |
| 29.35 ₪  | תשלום עבור גודל חיבור ב KVA (3x160) |              |
| 409.80 ₪ | סה"כ לתשלום                         | לא כולל מע"מ |

התפלגות חיוב בש"ח לפי תעו"ז

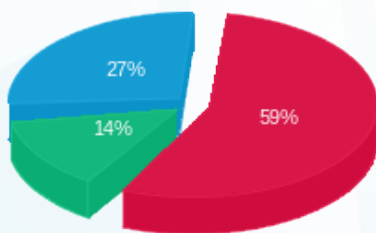

פסגה (97.82 ₪) ■  
 גבע (22.63 ₪) ■  
 שפל (45.55 ₪) ■

הסטוריית צריכה בקוט"ש

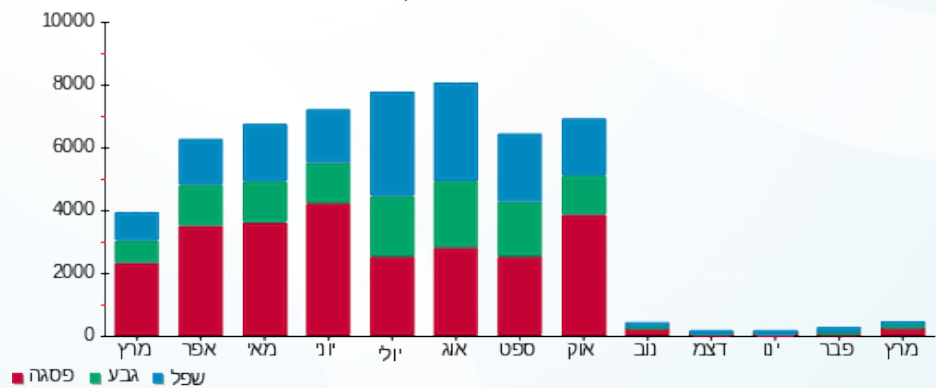



12/04/22 תאריך הפקדה:  
 31/03/22 תאריך קריאה נוכחית:  
 01/03/22 תאריך קריאה קודמת:

שם דייר: קרביץ - שלב א משנאי 2  
 שם אתר: קניון רננים

לקוח/ה נכבד/ה, אנו מתכבדים להגיש את חישוב צריכת החשמל לתקופה 01/03/22 - 31/03/22:

קרביץ שלב א משנאי 2 - 4 - 00017326(3x63)

| סוג תעריף | סוג צריכה | קריאה קודמת | קריאה נוכחית | סה"כ צריכה בקוט"ש | מחיר לקוט"ש בא"ג         | סה"כ לתשלום |
|-----------|-----------|-------------|--------------|-------------------|--------------------------|-------------|
|           |           |             | 31/03/22     | 01/03/22          | פרטי חשבון עבור תאריכים: |             |
| 777       | פסגה      | 384,752.97  | 385,427.48   | 674.50            | 46.64                    | 314.59 ₪    |
| 778       | גבע       | 259,286.59  | 259,495.10   | 208.51            | 38.61                    | 80.51 ₪     |
| 779       | שפל       | 201,651.94  | 201,831.18   | 179.23            | 31.90                    | 57.17 ₪     |

סה"כ לדייר:

| פסגה     | גבע     | שפל     | סה"כ     | שיא ביקוש |
|----------|---------|---------|----------|-----------|
| 674.50   | 208.51  | 179.23  | 1,062.24 | 2.89      |
| 314.59 ₪ | 80.51 ₪ | 57.17 ₪ | 452.27 ₪ |           |

סה"כ צריכה  
 סה"כ לתשלום

|          |  |                     |
|----------|--|---------------------|
| 214.45 ₪ | <b>תשלום קבוע</b>                        |                     |
| 11.56 ₪  | <b>תשלום עבור גודל חיבור בKVA (3x63)</b> |                     |
| 678.27 ₪ | <b>סה"כ לתשלום</b>                       | <b>לא כולל מע"מ</b> |

התפלגות חיוב בש"ח לפי תעו"ז

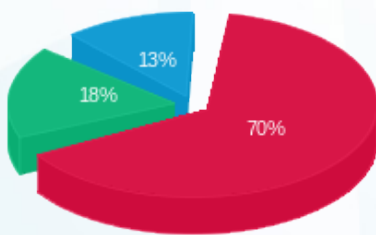

פסגה (314.59 ₪) 70%  
 גבע (80.51 ₪) 18%  
 שפל (57.17 ₪) 13%

הסטוריית צריכה בקוט"ש

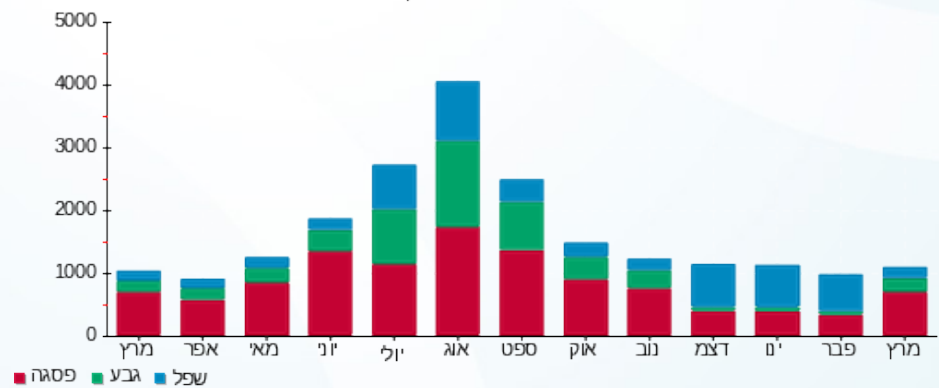

12/04/22 תאריך הפקה:  
 31/03/22 תאריך קריאה נוכחית:  
 01/03/22 תאריך קריאה קודמת:

שם דייר: קרולינה למקה - שלב ב משנאי 2  
 שם אתר: קניון רננים

**לקוח/ה נכבד/ה, אנו מתכבדים להגיש את חישוב צריכת החשמל לתקופה 01/03/22 - 31/03/22:**

**קרולינה למקה שלב ב משנאי 2 - 1 - 00020517 (3x20)**

| סוג תעריף                | סוג צריכה | קריאה קודמת | קריאה נוכחית | סה"כ צריכה בקוט"ש | מחיר לקוט"ש בא"ג | סה"כ לתשלום |
|--------------------------|-----------|-------------|--------------|-------------------|------------------|-------------|
| פרטי חשבון עבור תאריכים: |           |             |              |                   |                  |             |
| 777                      | פסגה      | 01/03/22    | 31/03/22     | 237.14            | 46.64            | 110.60 ₪    |
| 778                      | גבע       | 5,401.69    | 5,472.30     | 70.61             | 38.61            | 27.26 ₪     |
| 779                      | שפל       | 8,359.61    | 8,378.63     | 19.01             | 31.90            | 6.06 ₪      |

**סה"כ לדייר:**

| פסגה     | גבע     | שפל    | סה"כ     | שיא ביקוש |
|----------|---------|--------|----------|-----------|
| 237.14   | 70.61   | 19.01  | 326.76   | 1.13      |
| 110.60 ₪ | 27.26 ₪ | 6.06 ₪ | 143.93 ₪ |           |

סה"כ צריכה  
 סה"כ לתשלום

|          |   |                     |
|----------|---|---------------------|
| 38.53 ₪  | <b>תשלום קבוע</b>                         |                     |
| 3.67 ₪   | <b>תשלום עבור גודל חיבור ב KVA (3x20)</b> |                     |
| 186.13 ₪ | <b>סה"כ לתשלום</b>                        | <b>לא כולל מע"מ</b> |

התפלגות חיוב בש"ח לפי תעו"ז

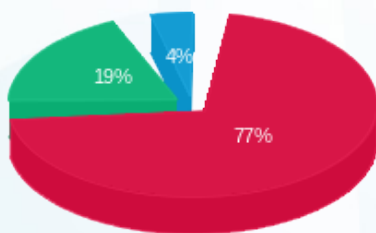

■ פסגה (110.60 ₪)  
 ■ גבע (27.26 ₪)  
 ■ שפל (6.06 ₪)

הסטוריית צריכה בקוט"ש

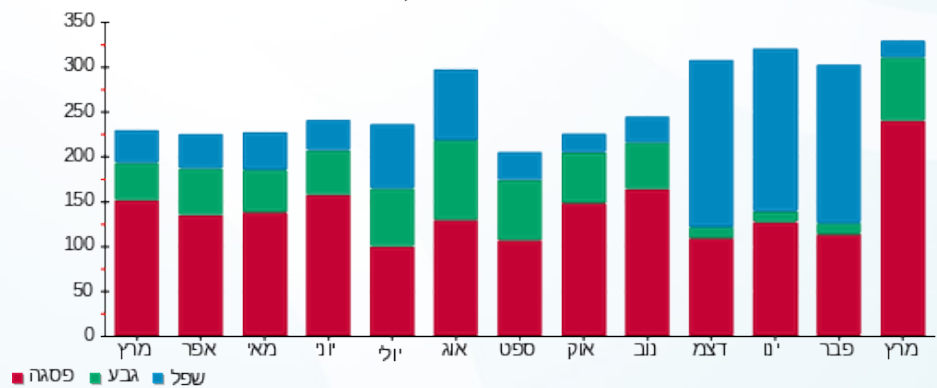



12/04/22

תאריך הפקה:

שם דייר: קריזי ליין - שלב ב משנאי 1  
שם אתר: קניון רננים

31/03/22

תאריך קריאה נוכחית:

01/03/22

תאריך קריאה קודמת:

לקוח/ה נכבד/ה, אנו מתכבדים להגיש את חישוב צריכת החשמל לתקופה 01/03/22 - 31/03/22:

קריזי ליין שלב ב משנאי 1 - 4 - 00017405 (3x63)

| סוג תעריף                | סוג צריכה | קריאה קודמת | קריאה נוכחית | סה"כ צריכה בקוט"ש | מחיר לקוט"ש בא"ג | סה"כ לתשלום |
|--------------------------|-----------|-------------|--------------|-------------------|------------------|-------------|
| פרטי חשבון עבור תאריכים: |           |             |              |                   |                  |             |
| 777                      | פסגה      | 01/03/22    | 31/03/22     | 1,305.20          | 46.64            | 608.74 ₪    |
| 778                      | גבע       | 252,103.32  | 252,490.68   | 387.36            | 38.61            | 149.56 ₪    |
| 779                      | שפל       | 166,889.46  | 167,027.52   | 138.07            | 31.90            | 44.04 ₪     |

סה"כ לדיר:

| פסגה     | גבע      | שפל     | סה"כ     | שיא ביקוש |
|----------|----------|---------|----------|-----------|
| 1,305.20 | 387.36   | 138.07  | 1,830.62 | 9.58      |
| ₪ 608.74 | ₪ 149.56 | ₪ 44.04 | ₪ 802.35 |           |

סה"כ צריכה

סה"כ לתשלום

|            |   |                     |
|------------|---|---------------------|
| 214.45 ₪   | <b>תשלום קבוע</b>                         |                     |
| 11.56 ₪    | <b>תשלום עבור גודל חיבור ב KVA (3x63)</b> |                     |
| 1,028.35 ₪ | <b>סה"כ לתשלום</b>                        | <b>לא כולל מע"מ</b> |

התפלגות חיוב בש"ח לפי תעו"ז

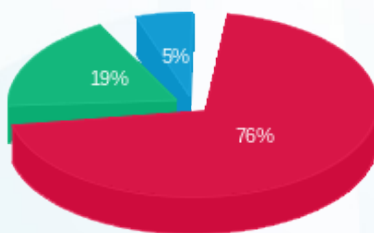

■ פסגה (₪ 608.74)  
■ גבע (₪ 149.56)  
■ שפל (₪ 44.04)

הסטוריית צריכה בקוט"ש

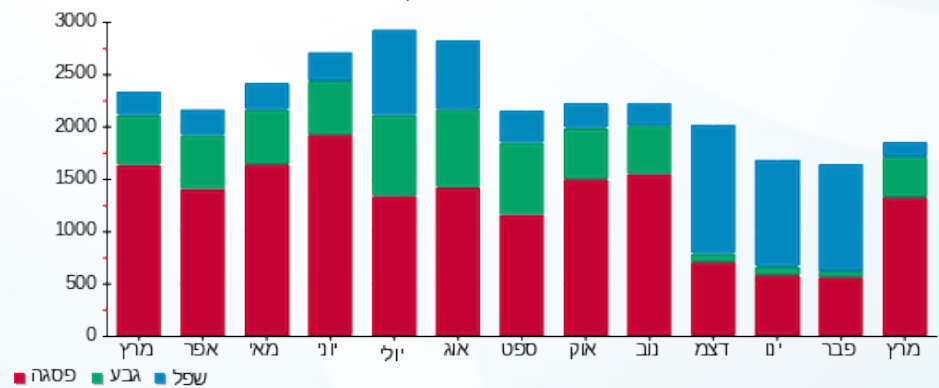



12/04/22

תאריך הפקדה:

שם דייר: רויילטי - שלב ב משנאי 2

31/03/22

תאריך קריאה נוכחית:

שם אתר: קניון רננים

01/03/22

תאריך קריאה קודמת:

לקוח/ה נכבד/ה, אנו מתכבדים להגיש את חישוב צריכת החשמל לתקופה 01/03/22 - 31/03/22:

רוילטי שלב ב משנאי 2 - 6 - 00017456(3x63)

| סוג תעריף                | סוג צריכה | קריאה קודמת | קריאה נוכחית | סה"כ צריכה בקוט"ש | מחיר לקוט"ש בא"ג | סה"כ לתשלום |
|--------------------------|-----------|-------------|--------------|-------------------|------------------|-------------|
| פרטי חשבון עבור תאריכים: |           |             |              |                   |                  |             |
| 777                      | פסגה      | 01/03/22    | 31/03/22     | 455.79            | 46.64            | 212.58 ₪    |
| 778                      | גבע       | 219,172.20  | 219,301.38   | 129.18            | 38.61            | 49.88 ₪     |
| 779                      | שפל       | 102,364.93  | 102,413.87   | 48.93             | 31.90            | 15.61 ₪     |

סה"כ לדיר:

| פסגה     | גבע     | שפל     | סה"כ     | שיא ביקוש |
|----------|---------|---------|----------|-----------|
| 455.79   | 129.18  | 48.93   | 633.91   | 5.17      |
| 212.58 ₪ | 49.88 ₪ | 15.61 ₪ | 278.07 ₪ |           |

סה"כ צריכה

סה"כ לתשלום

|          |  |                     |
|----------|--|---------------------|
| 214.45 ₪ | <b>תשלום קבוע</b>                        |                     |
| 11.56 ₪  | <b>תשלום עבור גודל חיבור בKVA (3x63)</b> |                     |
| 504.08 ₪ | <b>סה"כ לתשלום</b>                       | <b>לא כולל מע"מ</b> |

התפלגות חיוב בש"ח לפי תעו"ז

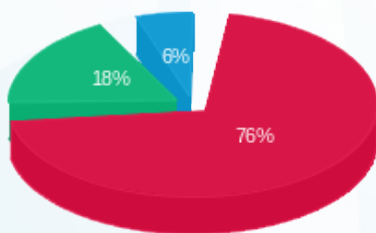

- פסגה (212.58 ₪) 76%
- גבע (49.88 ₪) 18%
- שפל (15.61 ₪) 6%

הסטוריית צריכה בקוט"ש

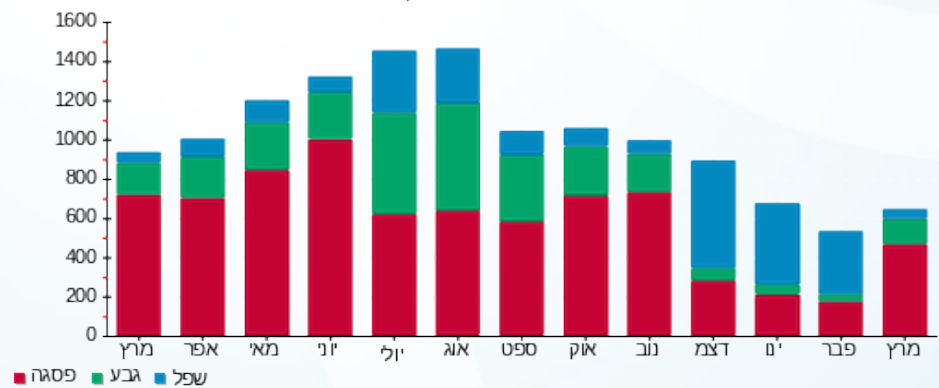

12/04/22 תאריך הפקה:  
 31/03/22 תאריך קריאה נוכחית:  
 01/03/22 תאריך קריאה קודמת:

שם דייר: רולדין - שלב ב משנאי 2  
 שם אתר: קניון רננים

לקוח/ה נכבד/ה, אנו מתכבדים להגיש את חישוב צריכת החשמל לתקופה 01/03/22 - 31/03/22:

רולדין - שלב ב משנאי 2 - 5 - 00017460(3x160)

| סוג תעריף | סוג צריכה | קריאה קודמת | קריאה נוכחית | סה"כ צריכה בקוט"ש | מחיר לקוט"ש בא"ג         | סה"כ לתשלום |
|-----------|-----------|-------------|--------------|-------------------|--------------------------|-------------|
|           |           |             | 31/03/22     | 01/03/22          | פרטי חשבון עבור תאריכים: |             |
| 777       | פסגה      | 491,713.68  | 496,337.00   | 4,623.32          | 46.64                    | 2,156.32 ₪  |
| 778       | גבע       | 251,342.32  | 252,699.05   | 1,356.73          | 38.61                    | 523.83 ₪    |
| 779       | שפל       | 439,336.76  | 442,061.78   | 2,725.03          | 31.90                    | 869.28 ₪    |

תוספת כסף

| תוספת כסף | הערה        |
|-----------|-------------|
| 258.00 ₪  | סה"כ לתשלום |

סה"כ לדייר:

| פסגה       | גבע      | שפל      | סה"כ       | שיא ביקוש |
|------------|----------|----------|------------|-----------|
| 4,623.32   | 1,356.73 | 2,725.03 | 8,705.08   | 36.33     |
| 2,156.32 ₪ | 523.83 ₪ | 869.28 ₪ | 3,549.43 ₪ |           |

סה"כ צריכה  
 סה"כ לתשלום

| לא כולל מע"מ | סה"כ לתשלום | תשלום עבור גודל חיבור בKVA (3x160) | תשלום קבוע |
|--------------|-------------|------------------------------------|------------|
| 3,875.31 ₪   | 3,875.31 ₪  | 29.35 ₪                            | 38.53 ₪    |

התפלגות חיוב בש"ח לפי תעו"ז

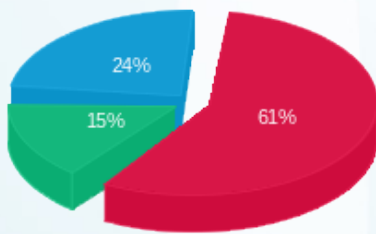

פסגה (2,156.32 ₪) ■  
 גבע (523.83 ₪) ■  
 שפל (869.28 ₪) ■

הסטוריית צריכה בקוט"ש

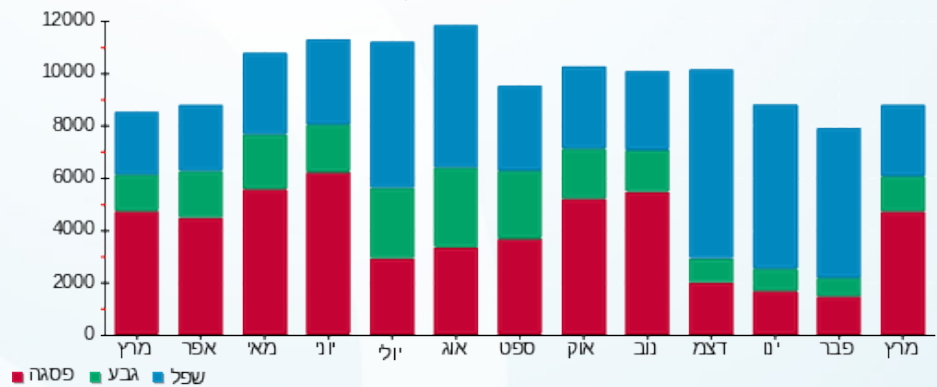

12/04/22 תאריך הפקה:  
 31/03/22 תאריך קריאה נוכחית:  
 01/03/22 תאריך קריאה קודמת:

שם דייר: רולדין - מחסן - שלב ב משנאי 2  
 שם אתר: קניון רננים

**לקוח/ה נכבד/ה, אנו מתכבדים להגיש את חישוב צריכת החשמל לתקופה 01/03/22 - 31/03/22:**

מחסן רולדין שלב ב משנאי 2 - 3 - 00017401 (3x16)

| סוג תעריף                | סוג צריכה | קריאה קודמת | קריאה נוכחית | סה"כ צריכה בקוט"ש | מחיר לקוט"ש בא"ג | סה"כ לתשלום |
|--------------------------|-----------|-------------|--------------|-------------------|------------------|-------------|
| פרטי חשבון עבור תאריכים: |           |             |              |                   |                  |             |
| 777                      | פסגה      | 01/03/22    | 31/03/22     | 701.25            | 46.64            | 327.06 ₪    |
| 778                      | גבע       | 35,001.84   | 35,249.20    | 247.36            | 38.61            | 95.51 ₪     |
| 779                      | שפל       | 92,726.44   | 93,339.22    | 612.77            | 31.90            | 195.47 ₪    |

סה"כ לדייר:

| פסגה     | גבע     | שפל      | סה"כ     | שיא ביקוש |
|----------|---------|----------|----------|-----------|
| 701.25   | 247.36  | 612.77   | 1,561.38 | 3.14      |
| ₪ 327.06 | ₪ 95.51 | ₪ 195.47 | ₪ 618.04 |           |

סה"כ צריכה  
 סה"כ לתשלום

|          |  |                     |
|----------|--|---------------------|
| 214.45 ₪ | <b>תשלום קבוע</b>                        |                     |
| 2.93 ₪   | <b>תשלום עבור גודל חיבור בKVA (3x16)</b> |                     |
| 835.43 ₪ | <b>סה"כ לתשלום</b>                       | <b>לא כולל מע"מ</b> |

התפלגות חיוב בש"ח לפי תעו"ז

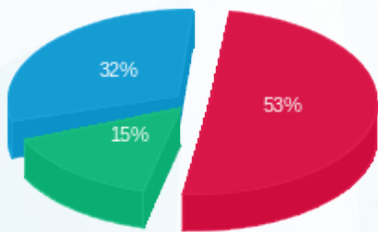

■ פסגה (₪ 327.06)  
 ■ גבע (₪ 95.51)  
 ■ שפל (₪ 195.47)

הסטוריית צריכה בקוט"ש

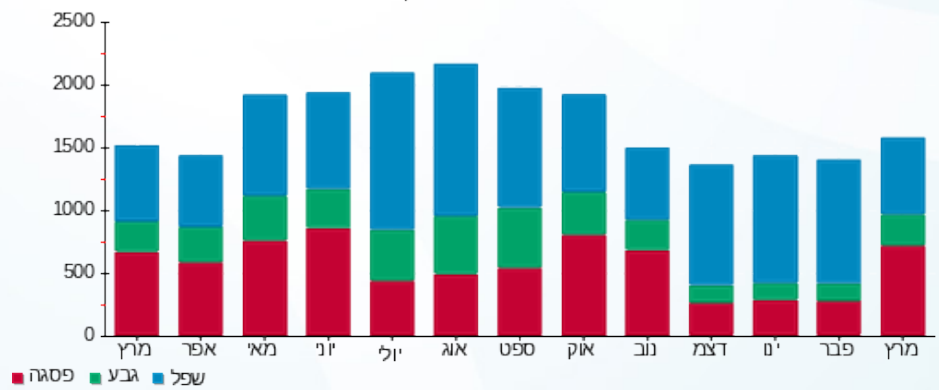



12/04/22

תאריך הפקה:

שם דייר: רון פון - מעבדה - שלב א משנאי 2  
שם אתר: קניון רננים

31/03/22

תאריך קריאה נוכחית:

01/03/22

תאריך קריאה קודמת:

לקוח/ה נכבד/ה, אנו מתכבדים להגיש את חישוב צריכת החשמל לתקופה 01/03/22 - 31/03/22:

רון פון - מעבדה שלב א משנאי 2 - (3x63)00010933

| סוג תעריף                | סוג צריכה | קריאה קודמת | קריאה נוכחית | סה"כ צריכה בקוט"ש | מחיר לקוט"ש בא"ג | סה"כ לתשלום |
|--------------------------|-----------|-------------|--------------|-------------------|------------------|-------------|
| פרטי חשבון עבור תאריכים: |           |             |              |                   |                  |             |
| 777                      | פסגה      | 01/03/22    | 31/03/22     | 146.26            | 46.64            | 68.21 ₪     |
| 778                      | גבע       | 129,939.55  | 129,983.39   | 43.84             | 38.61            | 16.93 ₪     |
| 779                      | שפל       | 115,479.04  | 115,535.89   | 56.85             | 31.90            | 18.13 ₪     |

סה"כ לדייר:

| פסגה    | גבע     | שפל     | סה"כ     | שיא ביקוש |
|---------|---------|---------|----------|-----------|
| 146.26  | 43.84   | 56.85   | 246.94   | 1.98      |
| ₪ 68.21 | ₪ 16.93 | ₪ 18.13 | ₪ 103.28 |           |

סה"כ צריכה

סה"כ לתשלום

|          |                                   |              |
|----------|-----------------------------------|--------------|
| 38.53 ₪  | תשלום קבוע                        |              |
| 11.56 ₪  | תשלום עבור גודל חיבור בKVA (3x63) |              |
| 153.36 ₪ | סה"כ לתשלום                       | לא כולל מע"מ |

התפלגות חיוב בש"ח לפי תעו"ז

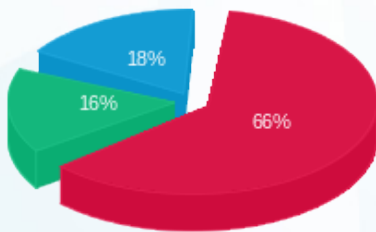

פסגה (₪ 68.21)  
גבע (₪ 16.93)  
שפל (₪ 18.13)

הסטוריית צריכה בקוט"ש

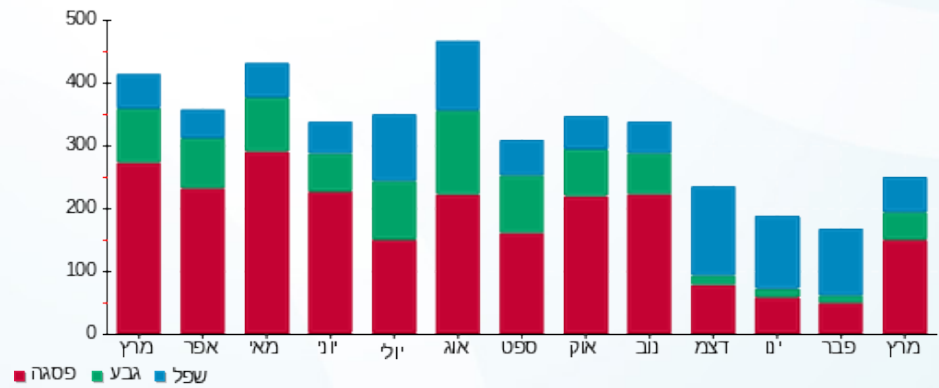

12/04/22 תאריך הפקה:  
 31/03/22 תאריך קריאה נוכחית:  
 01/03/22 תאריך קריאה קודמת:

שם דייר: רוני קהאן - דוכן - שלב א משנאי 2  
 שם אתר: קניון רננים

**לקוח/ה נכבד/ה, אנו מתכבדים להגיש את חישוב צריכת החשמל לתקופה 01/03/22 - 31/03/22:**

רוני קהאן - דוכן - שלב א משנאי 2 - 7 - 00015821 (3x25)

| סוג תעריף                | סוג צריכה | קריאה קודמת | קריאה נוכחית | סה"כ צריכה בקוט"ש | מחיר לקוט"ש בא"ג | סה"כ לתשלום |
|--------------------------|-----------|-------------|--------------|-------------------|------------------|-------------|
| פרטי חשבון עבור תאריכים: |           |             |              |                   |                  |             |
|                          |           | 01/03/22    | 31/03/22     |                   |                  |             |
| 777                      | פסגה      | 11,615.11   | 11,912.88    | 297.76            | 46.64            | 138.88 ₪    |
| 778                      | גבע       | 6,176.43    | 6,288.53     | 112.09            | 38.61            | 43.28 ₪     |
| 779                      | שפל       | 16,585.24   | 16,843.62    | 258.39            | 31.90            | 82.42 ₪     |

סה"כ לדייר:

| פסגה     | גבע     | שפל     | סה"כ     | שיא ביקוש |
|----------|---------|---------|----------|-----------|
| 297.76   | 112.09  | 258.39  | 668.24   | 0.99      |
| 138.88 ₪ | 43.28 ₪ | 82.42 ₪ | 264.58 ₪ |           |

סה"כ צריכה  
 סה"כ לתשלום

|          |  |                     |
|----------|--|---------------------|
| 214.45 ₪ | <b>תשלום קבוע</b>                        |                     |
| 4.59 ₪   | <b>תשלום עבור גודל חיבור בKVA (3x25)</b> |                     |
| 483.62 ₪ | <b>סה"כ לתשלום</b>                       | <b>לא כולל מע"מ</b> |

התפלגות חיוב בש"ח לפי תעו"ז

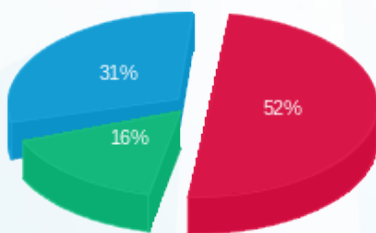

■ פסגה (138.88 ₪)  
 ■ גבע (43.28 ₪)  
 ■ שפל (82.42 ₪)

הסטוריית צריכה בקוט"ש

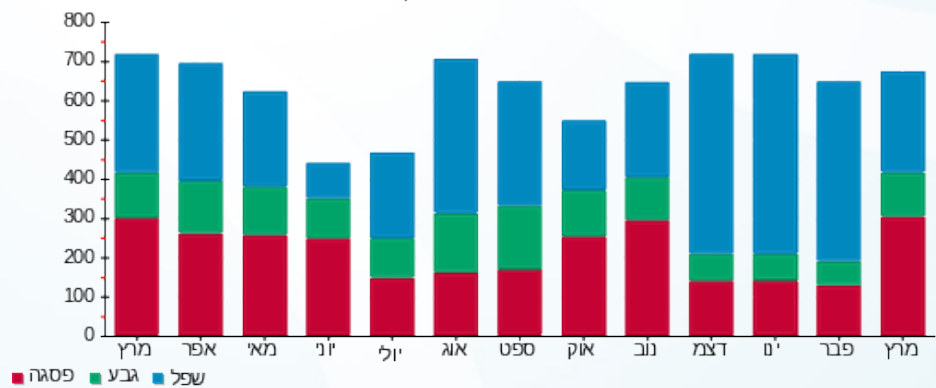

12/04/22 תאריך הפקה:  
 31/03/22 תאריך קריאה נוכחית:  
 01/03/22 תאריך קריאה קודמת:

שם דייר: רונית רפאל - שלב ב משנאי 1  
 שם אתר: קניון רננים

לקוח/ה נכבד/ה, אנו מתכבדים להגיש את חישוב צריכת החשמל לתקופה 01/03/22 - 31/03/22:

רונית רפאל שלב ב משנאי 1 - 6 - 00017320 (3x250)

| סוג תעריף                | סוג צריכה | קריאה קודמת | קריאה נוכחית | סה"כ צריכה בקוט"ש | מחיר לקוט"ש בא"ג | סה"כ לתשלום |
|--------------------------|-----------|-------------|--------------|-------------------|------------------|-------------|
| פרטי חשבון עבור תאריכים: |           |             |              |                   |                  |             |
|                          |           | 01/03/22    | 31/03/22     |                   |                  |             |
| 777                      | פסגה      | 459,878.52  | 462,622.06   | 2,743.54          | 46.64            | 1,279.59 ₪  |
| 778                      | גבע       | 147,438.32  | 147,812.10   | 373.78            | 38.61            | 144.32 ₪    |
| 779                      | שפל       | 184,297.74  | 184,763.66   | 465.92            | 31.90            | 148.63 ₪    |

סה"כ לדייר:

| פסגה       | גבע      | שפל      | סה"כ       | שיא ביקוש |
|------------|----------|----------|------------|-----------|
| 2,743.54   | 373.78   | 465.92   | 3,583.25   | 16.79     |
| 1,279.59 ₪ | 144.32 ₪ | 148.63 ₪ | 1,572.53 ₪ |           |

סה"כ צריכה  
 סה"כ לתשלום

|            |                                     |              |
|------------|-------------------------------------|--------------|
| 214.45 ₪   | תשלום קבוע                          |              |
| 45.86 ₪    | תשלום עבור גודל חיבור ב KVA (3x250) |              |
| 1,832.84 ₪ | סה"כ לתשלום                         | לא כולל מע"מ |

התפלגות חיוב בש"ח לפי תעו"ז

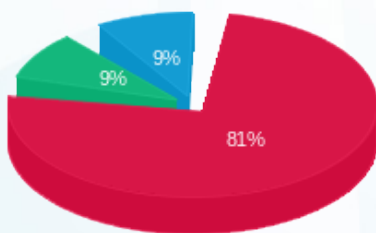

■ פסגה (1,279.59 ₪)  
 ■ גבע (144.32 ₪)  
 ■ שפל (148.63 ₪)

הסטוריית צריכה בקוט"ש

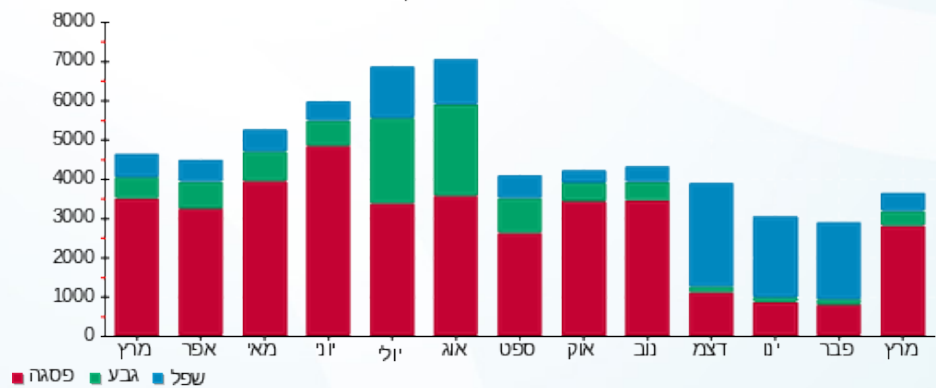

12/04/22 תאריך הפקדה:  
 31/03/22 תאריך קריאה נוכחית:  
 01/03/22 תאריך קריאה קודמת:

שם דייר: רי בר - דוכן - שלב ב משנאי 1  
 שם אתר: קניון רננים

לקוח/ה נכבד/ה, אנו מתכבדים להגיש את חישוב צריכת החשמל לתקופה 01/03/22 - 31/03/22:

רי בר - דוכן - שלב ב משנאי 1 - 6 - 00017404(3x63)

| סוג תעריף                | סוג צריכה | קריאה קודמת | קריאה נוכחית | סה"כ צריכה בקוט"ש | מחיר לקוט"ש בא"ג | סה"כ לתשלום |
|--------------------------|-----------|-------------|--------------|-------------------|------------------|-------------|
| פרטי חשבון עבור תאריכים: |           |             |              |                   |                  |             |
| 777                      | פסגה      | 01/03/22    | 31/03/22     | 885.20            | 46.64            | 412.86 ₪    |
| 778                      | גבע       | 244,933.89  | 245,283.52   | 349.63            | 38.61            | 134.99 ₪    |
| 779                      | שפל       | 149,413.77  | 149,908.99   | 495.22            | 31.90            | 157.98 ₪    |

סה"כ לדייר:

| פסגה     | גבע      | שפל      | סה"כ     | שיא ביקוש |
|----------|----------|----------|----------|-----------|
| 885.20   | 349.63   | 495.22   | 1,730.06 | 5.64      |
| 412.86 ₪ | 134.99 ₪ | 157.98 ₪ | 705.83 ₪ |           |

סה"כ צריכה  
 סה"כ לתשלום

|          |  |                     |
|----------|--|---------------------|
| 214.45 ₪ | <b>תשלום קבוע</b>                        |                     |
| 11.56 ₪  | <b>תשלום עבור גודל חיבור בKVA (3x63)</b> |                     |
| 931.83 ₪ | <b>סה"כ לתשלום</b>                       | <b>לא כולל מע"מ</b> |

התפלגות חיוב בש"ח לפי תע"ז

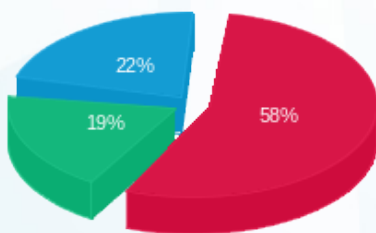

■ פסגה (412.86 ₪)  
 ■ גבע (134.99 ₪)  
 ■ שפל (157.98 ₪)

הסטוריית צריכה בקוט"ש

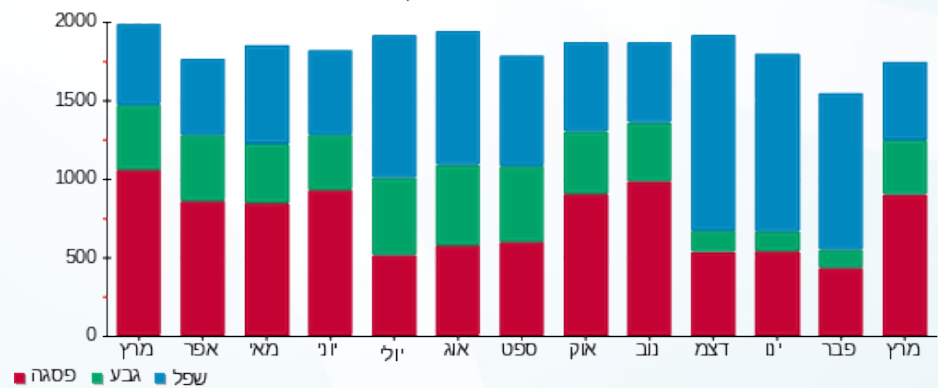



12/04/22

תאריך הפקה:

שם דייר: רי בר - מחסן - שלב ב

31/03/22

תאריך קריאה נוכחית:

שם אתר: קניון רננים

01/03/22

תאריך קריאה קודמת:

לקוח/ה נכבד/ה, אנו מתכבדים להגיש את חישוב צריכת החשמל לתקופה 01/03/22 - 31/03/22:

רי בר - מחסן - 12 - 18017206(0x0)

| סוג תעריף                | סוג צריכה | קריאה קודמת | קריאה נוכחית | סה"כ צריכה בקוט"ש | מחיר לקוט"ש בא"ג | סה"כ לתשלום |
|--------------------------|-----------|-------------|--------------|-------------------|------------------|-------------|
| פרטי חשבון עבור תאריכים: |           |             |              |                   |                  |             |
| 777                      | פסגה      | 01/03/22    | 31/03/22     | 61.80             | 46.64            | 28.82 ₪     |
| 778                      | גבע       | 5,098.15    | 5,120.65     | 22.50             | 38.61            | 8.69 ₪      |
| 779                      | שפל       | 10,616.80   | 10,673.85    | 57.05             | 31.90            | 18.20 ₪     |

סה"כ לדייר:

| פסגה    | גבע    | שפל     | סה"כ    | שיא ביקוש |
|---------|--------|---------|---------|-----------|
| 61.80   | 22.50  | 57.05   | 141.35  | 0.30      |
| 28.82 ₪ | 8.69 ₪ | 18.20 ₪ | 55.71 ₪ |           |

סה"כ צריכה

סה"כ לתשלום

|         |   |                     |
|---------|---|---------------------|
| 38.53 ₪ | <b>תשלום קבוע</b>                       |                     |
| 0.00 ₪  | <b>תשלום עבור גודל חיבור בKVA (0x0)</b> |                     |
| 94.24 ₪ | <b>סה"כ לתשלום</b>                      | <b>לא כולל מע"מ</b> |

התפלגות חיוב בש"ח לפי תעו"ז

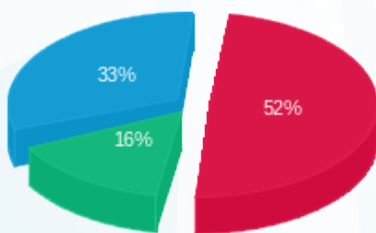

■ פסגה (28.82 ₪)  
■ גבע (8.69 ₪)  
■ שפל (18.20 ₪)

הסטוריית צריכה בקוט"ש

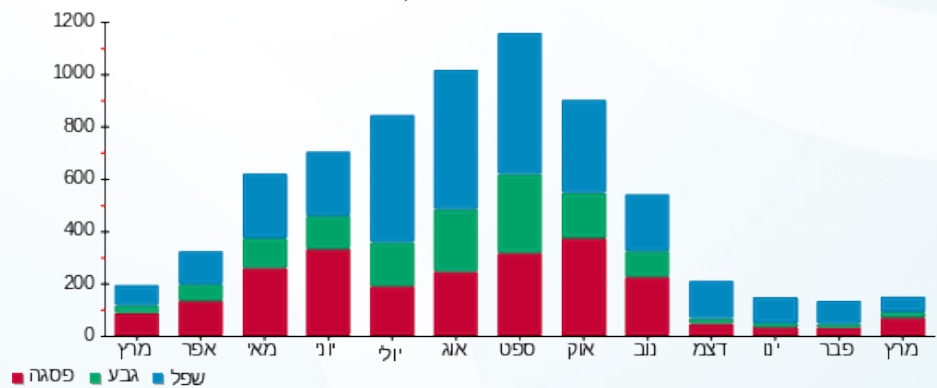

■ פסגה ■ גבע ■ שפל





12/04/22

תאריך הפקדה:

שם דייר: רימונים - שלב ב משנאי 2

31/03/22

תאריך קריאה נוכחית:

שם אתר: קניון רננים

01/03/22

תאריך קריאה קודמת:

לקוח/ה נכבד/ה, אנו מתכבדים להגיש את חישוב צריכת החשמל לתקופה 01/03/22 - 31/03/22:

רימונים שלב ב משנאי 2 - 7 - 00017460 (3x100)

| סוג תעריף | סוג צריכה | קריאה קודמת | קריאה נוכחית | סה"כ צריכה בקוט"ש | מחיר לקוט"ש בא"ג | סה"כ לתשלום |
|-----------|-----------|-------------|--------------|-------------------|------------------|-------------|
|           |           | 01/03/22    | 31/03/22     |                   |                  |             |
| 777       | פסגה      | 400,339.54  | 401,249.01   | 909.48            | 46.64            | 424.18 ₪    |
| 778       | גבע       | 265,998.59  | 266,268.00   | 269.41            | 38.61            | 104.02 ₪    |
| 779       | שפל       | 196,331.50  | 196,395.43   | 63.92             | 31.90            | 20.39 ₪     |

סה"כ לדייר:

| פסגה     | גבע      | שפל     | סה"כ     | שיא ביקוש |
|----------|----------|---------|----------|-----------|
| 909.48   | 269.41   | 63.92   | 1,242.81 | 4.74      |
| 424.18 ₪ | 104.02 ₪ | 20.39 ₪ | 548.59 ₪ |           |

סה"כ צריכה

סה"כ לתשלום

|          |                                     |              |
|----------|-------------------------------------|--------------|
| 214.45 ₪ | תשלום קבוע                          |              |
| 18.34 ₪  | תשלום עבור גודל חיבור ב KVA (3x100) |              |
| 781.38 ₪ | סה"כ לתשלום                         | לא כולל מע"מ |

התפלגות חיוב בש"ח לפי תעו"ז

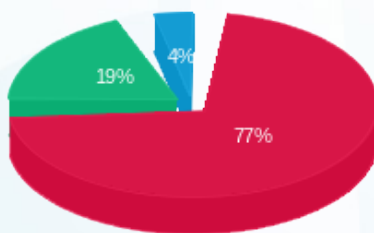

- פסגה (424.18 ₪) 77%
- גבע (104.02 ₪) 19%
- שפל (20.39 ₪) 4%

הסטוריית צריכה בקוט"ש

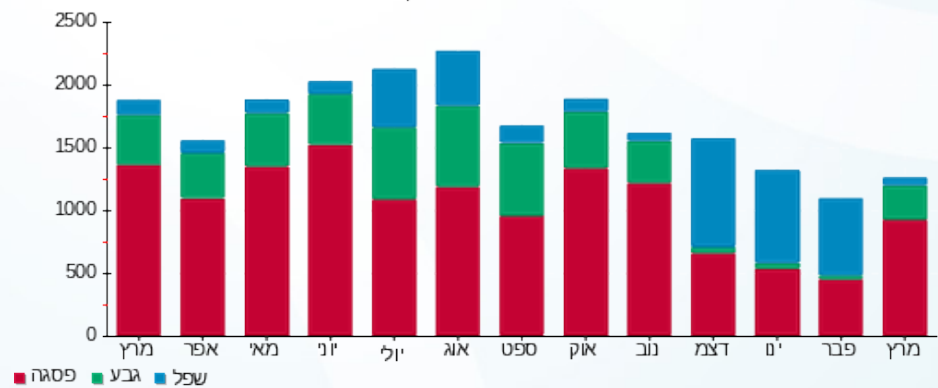



12/04/22

תאריך הפקדה:

שם דייר: רנואר - שלב ב משנאי 2

31/03/22

תאריך קריאה נוכחית:

שם אתר: קניון רננים

01/03/22

תאריך קריאה קודמת:

לקוח/ה נכבד/ה, אנו מתכבדים להגיש את חישוב צריכת החשמל לתקופה 01/03/22 - 31/03/22:

שלב ב משנאי 2 - 3 - 00022447 (3x160)

| סוג תעריף                | סוג צריכה | קריאה קודמת | קריאה נוכחית | סה"כ צריכה בקוט"ש | מחיר לקוט"ש בא"ג | סה"כ לתשלום |
|--------------------------|-----------|-------------|--------------|-------------------|------------------|-------------|
| פרטי חשבון עבור תאריכים: |           |             |              |                   |                  |             |
| 777                      | פסגה      | 01/03/22    | 31/03/22     | 4,073.25          | 46.64            | 1,899.76 ₪  |
| 778                      | גבע       | 531,768.96  | 532,934.77   | 1,165.80          | 38.61            | 450.12 ₪    |
| 779                      | שפל       | 643,705.38  | 644,303.40   | 598.01            | 31.90            | 190.77 ₪    |

סה"כ לדייר:

| פסגה       | גבע      | שפל      | סה"כ       | שיא ביקוש |
|------------|----------|----------|------------|-----------|
| 4,073.25   | 1,165.80 | 598.01   | 5,837.06   | 33.75     |
| 1,899.76 ₪ | 450.12 ₪ | 190.77 ₪ | 2,540.64 ₪ |           |

סה"כ צריכה

סה"כ לתשלום

|            |                                     |              |
|------------|-------------------------------------|--------------|
| 214.45 ₪   | תשלום קבוע                          |              |
| 29.35 ₪    | תשלום עבור גודל חיבור ב KVA (3x160) |              |
| 2,784.44 ₪ | סה"כ לתשלום                         | לא כולל מע"מ |

התפלגות חיוב בש"ח לפי תעו"ז

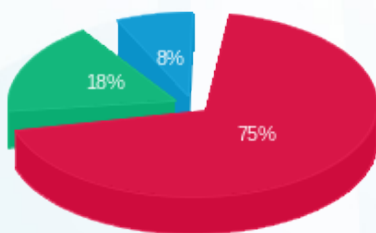

- פסגה (1,899.76 ₪) 75%
- גבע (450.12 ₪) 18%
- שפל (190.77 ₪) 8%

הסטוריית צריכה בקוט"ש

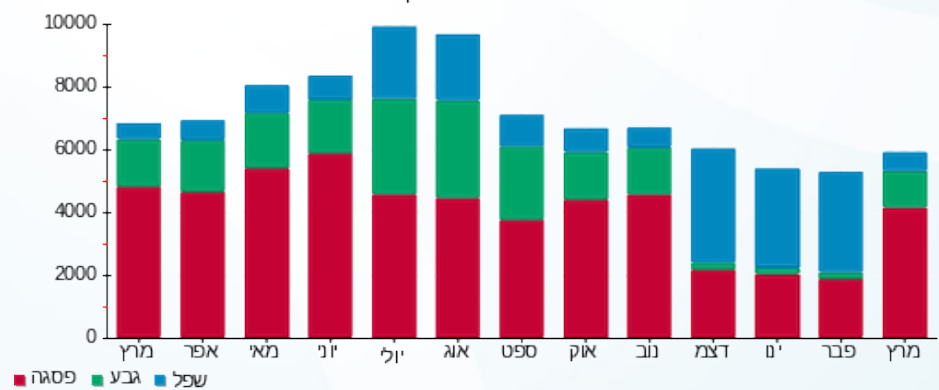



12/04/22

תאריך הפקה:

שם דייר: רשת משחקיות פעלתון 1 - שלב ב משנאי 2  
שם אתר: קניון רננים

31/03/22

תאריך קריאה נוכחית:

01/03/22

תאריך קריאה קודמת:

לקוח/ה נכבד/ה, אנו מתכבדים להגיש את חישוב צריכת החשמל לתקופה 01/03/22 - 31/03/22:

רשת משחקיות פעלתון שלב ב משנאי 2 - 5 - 00017456 (3x63)

| סוג תעריף                | סוג צריכה | קריאה קודמת | קריאה נוכחית | סה"כ צריכה בקוט"ש | מחיר לקוט"ש בא"ג | סה"כ לתשלום |
|--------------------------|-----------|-------------|--------------|-------------------|------------------|-------------|
| פרטי חשבון עבור תאריכים: |           |             |              |                   |                  |             |
|                          |           | 01/03/22    | 31/03/22     |                   |                  |             |
| 777                      | פסגה      | 368,323.99  | 369,740.37   | 1,416.38          | 46.64            | 660.60 ₪    |
| 778                      | גבע       | 202,508.71  | 202,881.23   | 372.52            | 38.61            | 143.83 ₪    |
| 779                      | שפל       | 258,705.30  | 259,088.21   | 382.90            | 31.90            | 122.15 ₪    |

סה"כ לדייר:

| פסגה     | גבע      | שפל      | סה"כ     | שיא ביקוש |
|----------|----------|----------|----------|-----------|
| 1,416.38 | 372.52   | 382.90   | 2,171.80 | 6.29      |
| ₪ 660.60 | ₪ 143.83 | ₪ 122.15 | ₪ 926.58 |           |

סה"כ צריכה

סה"כ לתשלום

|            |  |                     |
|------------|--|---------------------|
| 214.45 ₪   | <b>תשלום קבוע</b>                        |                     |
| 11.56 ₪    | <b>תשלום עבור גודל חיבור בKVA (3x63)</b> |                     |
| 1,152.58 ₪ | <b>סה"כ לתשלום</b>                       | <b>לא כולל מע"מ</b> |

התפלגות חיוב בש"ח לפי תע"ז

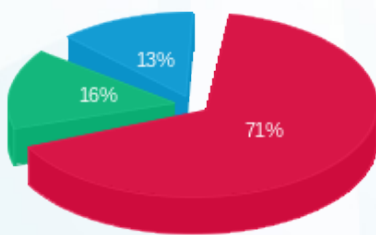

- פסגה (₪ 660.60)
- גבע (₪ 143.83)
- שפל (₪ 122.15)

הסטוריית צריכה בקוט"ש

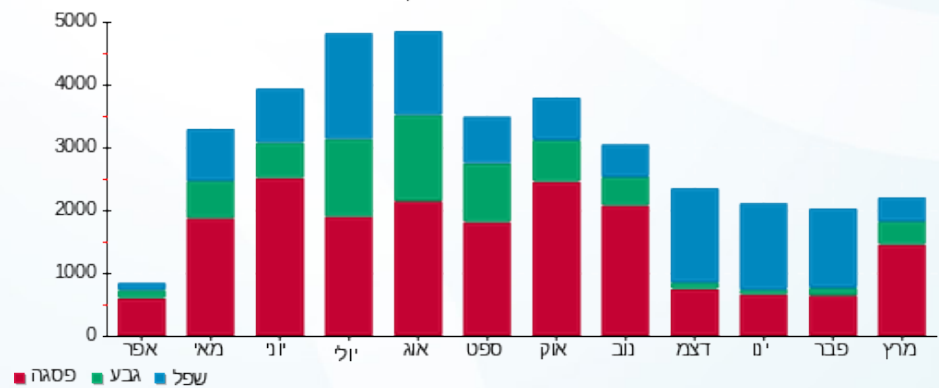

12/04/22

תאריך הפקה:

שם דייר: רשת משחקיות פעלתון 2 - שלב ב משנאי 2  
שם אתר: קניון רננים

31/03/22

תאריך קריאה נוכחית:

01/03/22

תאריך קריאה קודמת:

לקוח/ה נכבד/ה, אנו מתכבדים להגיש את חישוב צריכת החשמל לתקופה 01/03/22 - 31/03/22:

רשת משחקיות פעלתון שלב ב משנאי 2 - 4 - 00017401 (3x63)

| סוג תעריף                | סוג צריכה | קריאה קודמת | קריאה נוכחית | סה"כ צריכה בקוט"ש | מחיר לקוט"ש בא"ג | סה"כ לתשלום |
|--------------------------|-----------|-------------|--------------|-------------------|------------------|-------------|
| פרטי חשבון עבור תאריכים: |           |             |              |                   |                  |             |
| 777                      | פסגה      | 01/03/22    | 31/03/22     | 145.98            | 46.64            | 68.09 ₪     |
| 778                      | גבע       | 16,383.43   | 16,440.45    | 57.01             | 38.61            | 22.01 ₪     |
| 779                      | שפל       | 21,692.49   | 21,771.45    | 78.96             | 31.90            | 25.19 ₪     |

סה"כ לדייר:

| פסגה    | גבע     | שפל     | סה"כ     | שיא ביקוש |
|---------|---------|---------|----------|-----------|
| 145.98  | 57.01   | 78.96   | 281.95   | 4.73      |
| ₪ 68.09 | ₪ 22.01 | ₪ 25.19 | ₪ 115.29 |           |

סה"כ צריכה

סה"כ לתשלום

|          |  |                     |
|----------|--|---------------------|
| 38.53 ₪  | <b>תשלום קבוע</b>                        |                     |
| 11.56 ₪  | <b>תשלום עבור גודל חיבור בKVA (3x63)</b> |                     |
| 165.37 ₪ | <b>סה"כ לתשלום</b>                       | <b>לא כולל מע"מ</b> |

התפלגות חיוב בש"ח לפי תעו"ז

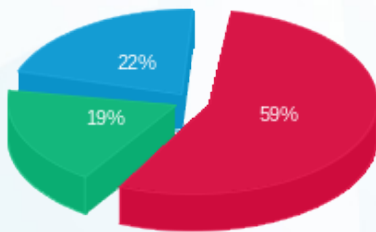

■ פסגה (₪ 68.09)  
■ גבע (₪ 22.01)  
■ שפל (₪ 25.19)

הסטוריית צריכה בקוט"ש

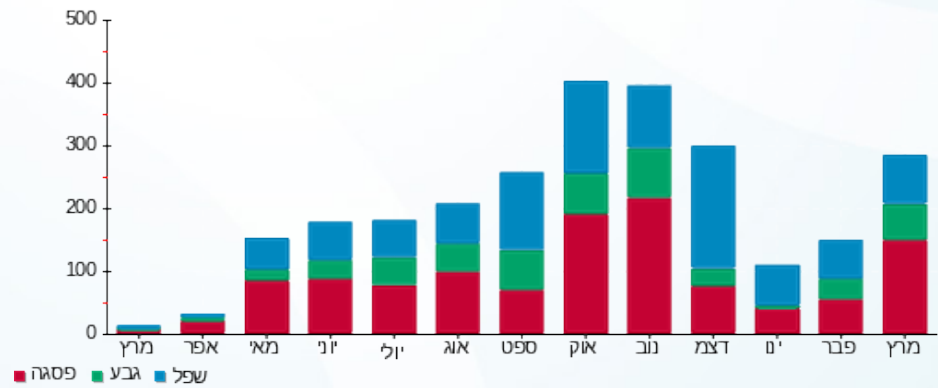



12/04/22

תאריך הפקדה:

שם דייר: שופרסל ביג - משנאי 10

31/03/22

תאריך קריאה נוכחית:

שם אתר: קניון רננים

01/03/22

תאריך קריאה קודמת:

לקוח/ה נכבד/ה, אנו מתכבדים להגיש את חישוב צריכת החשמל לתקופה 01/03/22 - 31/03/22:

שופרסל ביג - משנאי 10 - 1 - 00012843(3x2500)

| סוג תעריף | סוג צריכה | קריאה קודמת   | קריאה נוכחית  | סה"כ צריכה בקוט"ש        | מחיר לקוט"ש בא"ג | סה"כ לתשלום |
|-----------|-----------|---------------|---------------|--------------------------|------------------|-------------|
|           |           | 01/03/22      | 31/03/22      | פרטי חשבון עבור תאריכים: |                  |             |
| 777       | פסגה      | 23,925,001.75 | 23,984,426.75 | 59,425.00                | 46.64            | 27,715.82 ₪ |
| 778       | גבע       | 20,889,095.20 | 20,908,260.30 | 19,165.10                | 38.61            | 7,399.65 ₪  |
| 779       | שפל       | 23,497,683.40 | 23,538,880.40 | 41,197.00                | 31.90            | 13,141.84 ₪ |

סה"כ לדייר:

| פסגה        | גבע        | שפל         | סה"כ        | שיא ביקוש |
|-------------|------------|-------------|-------------|-----------|
| 59,425.00   | 19,165.10  | 41,197.00   | 119,787.10  | 242.70    |
| 27,715.82 ₪ | 7,399.65 ₪ | 13,141.84 ₪ | 48,257.31 ₪ |           |

סה"כ צריכה

סה"כ לתשלום

|             |                                     |              |
|-------------|-------------------------------------|--------------|
| 214.45 ₪    | תשלום קבוע                          |              |
| 458.57 ₪    | תשלום עבור גודל חיבור בKVA (3x2500) |              |
| 48,930.32 ₪ | סה"כ לתשלום                         | לא כולל מע"מ |

התפלגות חיוב בש"ח לפי תעו"ז

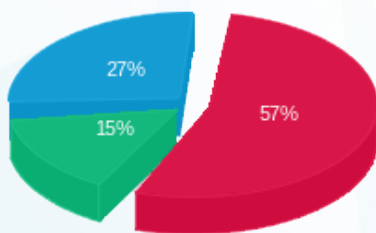

- פסגה (27,715.82 ₪) 57%
- גבע (7,399.65 ₪) 15%
- שפל (13,141.84 ₪) 27%

הסטוריית צריכה בקוט"ש

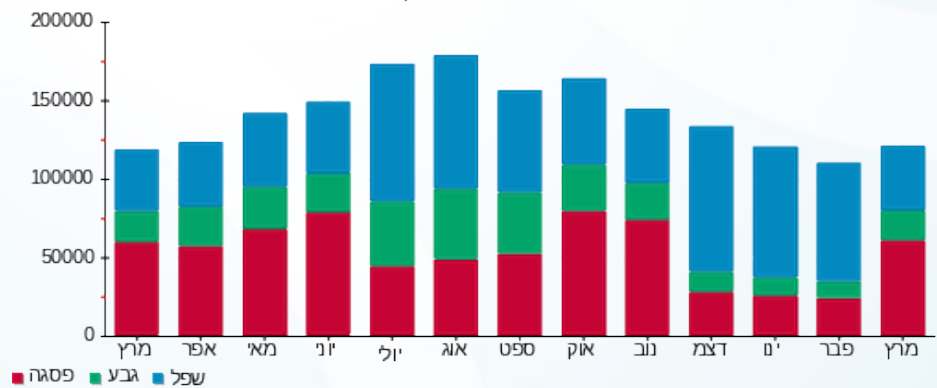

12/04/22 תאריך הפקה:  
 31/03/22 תאריך קריאה נוכחית:  
 01/03/22 תאריך קריאה קודמת:

שם דייר: שוקה - שלב א משנאי 1  
 שם אתר: קניון רננים

לקוח/ה נכבד/ה, אנו מתכבדים להגיש את חישוב צריכת החשמל לתקופה 01/03/22 - 31/03/22:

שוקה שלב א משנאי 1 - 2 - 00017327 (3x63)

| סוג תעריף                | סוג צריכה | קריאה קודמת | קריאה נוכחית | סה"כ צריכה בקוט"ש | מחיר לקוט"ש בא"ג | סה"כ לתשלום |
|--------------------------|-----------|-------------|--------------|-------------------|------------------|-------------|
| פרטי חשבון עבור תאריכים: |           |             |              |                   |                  |             |
|                          |           | 01/03/22    | 31/03/22     |                   |                  |             |
| 777                      | פסגה      | 461,749.05  | 463,887.04   | 2,137.99          | 46.64            | 997.16 ₪    |
| 778                      | גבע       | 254,493.89  | 255,205.53   | 711.64            | 38.61            | 274.76 ₪    |
| 779                      | שפל       | 393,827.38  | 394,903.69   | 1,076.30          | 31.90            | 343.34 ₪    |

סה"כ לדייר:

| פסגה     | גבע      | שפל      | סה"כ       | שיא ביקוש |
|----------|----------|----------|------------|-----------|
| 2,137.99 | 711.64   | 1,076.30 | 3,925.94   | 13.39     |
| 997.16 ₪ | 274.76 ₪ | 343.34 ₪ | 1,615.26 ₪ |           |

סה"כ צריכה  
 סה"כ לתשלום

|            |  |                     |
|------------|--|---------------------|
| 214.45 ₪   | <b>תשלום קבוע</b>                        |                     |
| 11.56 ₪    | <b>תשלום עבור גודל חיבור בKVA (3x63)</b> |                     |
| 1,841.27 ₪ | <b>סה"כ לתשלום</b>                       | <b>לא כולל מע"מ</b> |

התפלגות חיוב בש"ח לפי תעו"ז

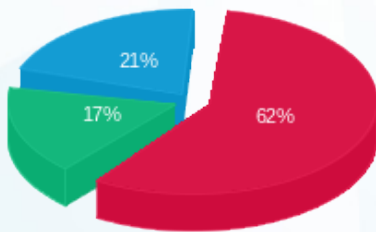

■ פסגה (997.16 ₪)  
 ■ גבע (274.76 ₪)  
 ■ שפל (343.34 ₪)

הסטוריית צריכה בקוט"ש

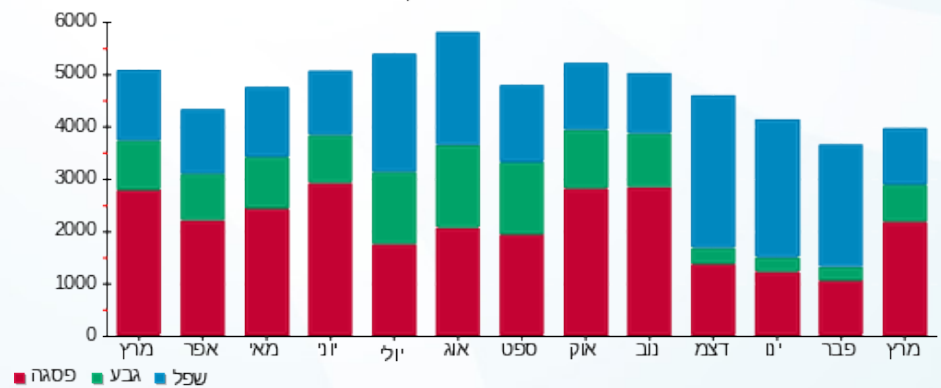



12/04/22

תאריך הפקה:

שם דייר: שטחים פעלתון - שלב א משנאי 2  
שם אתר: קניון רננים

31/03/22

תאריך קריאה נוכחית:

01/03/22

תאריך קריאה קודמת:

לקוח/ה נכבד/ה, אנו מתכבדים להגיש את חישוב צריכת החשמל לתקופה 01/03/22 - 31/03/22:

שטחים פעלתון שלב א משנאי 2 - 5 - 00017326(3x20)

| סוג תעריף                | סוג צריכה | קריאה קודמת | קריאה נוכחית | סה"כ צריכה בקוט"ש | מחיר לקוט"ש בא"ג | סה"כ לתשלום |
|--------------------------|-----------|-------------|--------------|-------------------|------------------|-------------|
| פרטי חשבון עבור תאריכים: |           |             |              |                   |                  |             |
| 777                      | פסגה      | 01/03/22    | 31/03/22     | 0.07              | 46.64            | 0.03 ₪      |
| 778                      | גבע       | 19,247.52   | 19,247.55    | 0.04              | 38.61            | 0.02 ₪      |
| 779                      | שפל       | 18,958.50   | 18,958.66    | 0.17              | 31.90            | 0.05 ₪      |

סה"כ לדייר:

| פסגה   | גבע    | שפל    | סה"כ   | שיא ביקוש |
|--------|--------|--------|--------|-----------|
| 0.07   | 0.04   | 0.17   | 0.27   | 0.05      |
| ₪ 0.03 | ₪ 0.02 | ₪ 0.05 | ₪ 0.10 |           |

סה"כ צריכה

סה"כ לתשלום

|         |  |                     |
|---------|--|---------------------|
| ₪ 38.53 | <b>תשלום קבוע</b>                        |                     |
| ₪ 3.67  | <b>תשלום עבור גודל חיבור בKVA (3x20)</b> |                     |
| ₪ 42.30 | <b>סה"כ לתשלום</b>                       | <b>לא כולל מע"מ</b> |

התפלגות חיוב בש"ח לפי תעו"ז

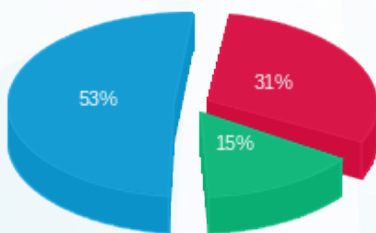

פסגה (0.03 ₪) ■  
גבע (0.02 ₪) ■  
שפל (0.05 ₪) ■

הסטוריית צריכה בקוט"ש

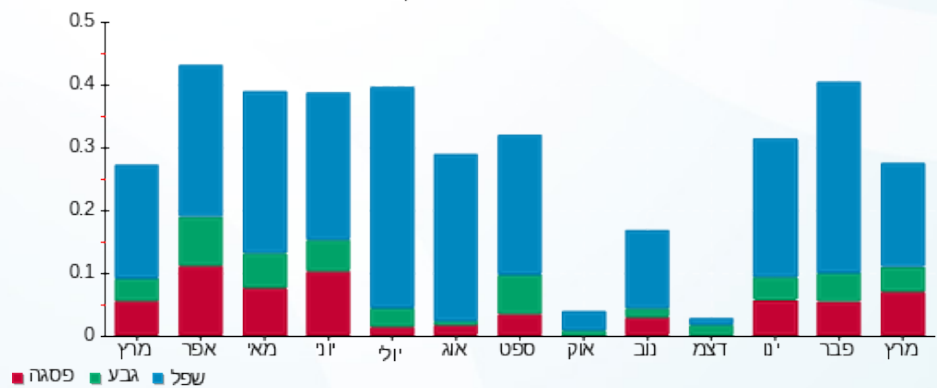

פסגה ■ גבע ■ שפל



12/04/22 תאריך הפקה:  
 31/03/22 תאריך קריאה נוכחית:  
 01/03/22 תאריך קריאה קודמת:

שם דייר: שילב - מחסן - שלב א משנאי 2  
 שם אתר: קניון רננים

לקוח/ה נכבד/ה, אנו מתכבדים להגיש את חישוב צריכת החשמל לתקופה 01/03/22 - 31/03/22:

שילב מחסן - שלב א משנאי 2 - 6 - 00011177 (3x125)

| סוג תעריף                | סוג צריכה | קריאה קודמת | קריאה נוכחית | סה"כ צריכה בקוט"ש | מחיר לקוט"ש בא"ג | סה"כ לתשלום |
|--------------------------|-----------|-------------|--------------|-------------------|------------------|-------------|
| פרטי חשבון עבור תאריכים: |           |             |              |                   |                  |             |
| 777                      | פסגה      | 01/03/22    | 31/03/22     | 101.28            | 46.64            | 47.24 ₪     |
| 778                      | גבע       | 56,929.07   | 56,952.13    | 23.06             | 38.61            | 8.90 ₪      |
| 779                      | שפל       | 90,762.78   | 90,804.19    | 41.40             | 31.90            | 13.21 ₪     |

סה"כ לדייר:

| פסגה    | גבע    | שפל     | סה"כ    | שיא ביקוש |
|---------|--------|---------|---------|-----------|
| 101.28  | 23.06  | 41.40   | 165.74  | 0.47      |
| 47.24 ₪ | 8.90 ₪ | 13.21 ₪ | 69.35 ₪ |           |

סה"כ צריכה  
 סה"כ לתשלום

|          |                                     |              |
|----------|-------------------------------------|--------------|
| 214.45 ₪ | תשלום קבוע                          |              |
| 22.93 ₪  | תשלום עבור גודל חיבור ב KVA (3x125) |              |
| 306.72 ₪ | סה"כ לתשלום                         | לא כולל מע"מ |

התפלגות חיוב בש"ח לפי תעו"ז

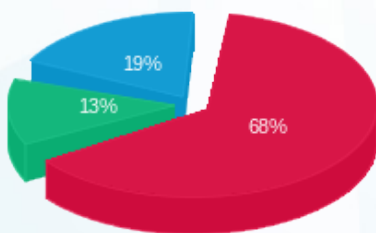

■ פסגה (47.24 ₪)  
 ■ גבע (8.90 ₪)  
 ■ שפל (13.21 ₪)

הסטוריית צריכה בקוט"ש

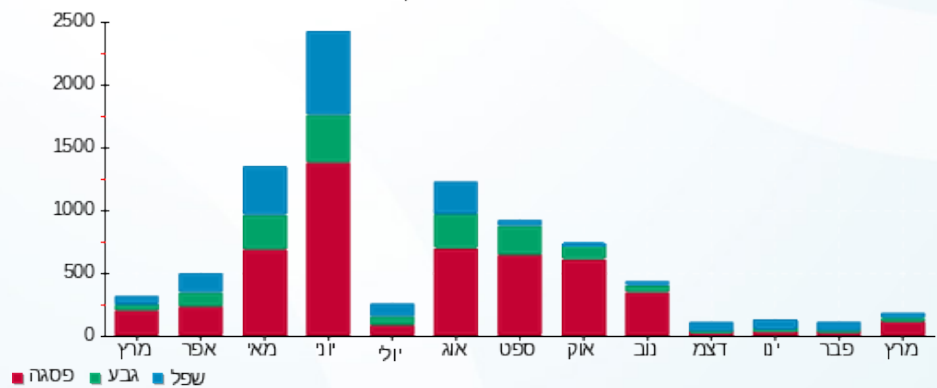



12/04/22 תאריך הפקה:  
 31/03/22 תאריך קריאה נוכחית:  
 01/03/22 תאריך קריאה קודמת:

שם דייר: שילב - שלב א משנאי 2  
 שם אתר: קניון רננים

לקוח/ה נכבד/ה, אנו מתכבדים להגיש את חישוב צריכת החשמל לתקופה 01/03/22 - 31/03/22:

שילב - שלב א משנאי 2 - 7 - 00009976 (3x250)

| סוג תעריף                | סוג צריכה | קריאה קודמת | קריאה נוכחית | סה"כ צריכה בקוט"ש | מחיר לקוט"ש בא"ג | סה"כ לתשלום |
|--------------------------|-----------|-------------|--------------|-------------------|------------------|-------------|
| פרטי חשבון עבור תאריכים: |           |             |              |                   |                  |             |
|                          |           | 01/03/22    | 31/03/22     |                   |                  |             |
| 777                      | פסגה      | 167,740.97  | 174,721.48   | 6,980.50          | 46.64            | 3,255.71 ₪  |
| 778                      | גבע       | 69,598.19   | 71,895.95    | 2,297.76          | 38.61            | 887.17 ₪    |
| 779                      | שפל       | 107,869.86  | 109,120.35   | 1,250.49          | 31.90            | 398.91 ₪    |

סה"כ לדיר:

| פסגה       | גבע      | שפל      | סה"כ       | שיא ביקוש |
|------------|----------|----------|------------|-----------|
| 6,980.50   | 2,297.76 | 1,250.49 | 10,528.76  | 46.64     |
| 3,255.71 ₪ | 887.17 ₪ | 398.91 ₪ | 4,541.78 ₪ |           |

סה"כ צריכה  
 סה"כ לתשלום

|            |                                     |              |
|------------|-------------------------------------|--------------|
| 214.45 ₪   | תשלום קבוע                          |              |
| 45.86 ₪    | תשלום עבור גודל חיבור ב KVA (3x250) |              |
| 4,802.09 ₪ | סה"כ לתשלום                         | לא כולל מע"מ |

התפלגות חיוב בש"ח לפי תעו"ז

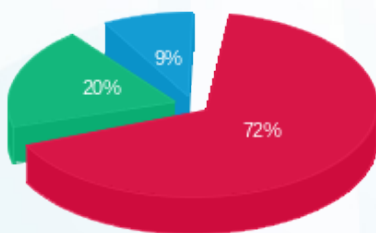

פסגה (3,255.71 ₪) 72%  
 גבע (887.17 ₪) 20%  
 שפל (398.91 ₪) 9%

הסטוריית צריכה בקוט"ש

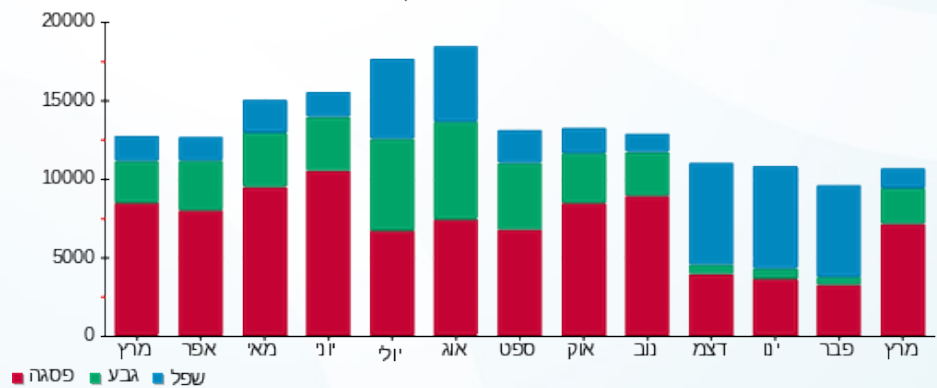

פסגה גבע שפל





12/04/22

תאריך הפקה:

שם דייר: שנאים - לידיעה שנאי 3 ציבורי מ"א שלב א  
שם אתר: קניון רננים

31/03/22

תאריך קריאה נוכחית:

01/03/22

תאריך קריאה קודמת:

לקוח/ה נכבד/ה, אנו מתכבדים להגיש את חישוב צריכת החשמל לתקופה 01/03/22 - 31/03/22:

שנאים לידיעה שנאי 3 ציבורי מא שלב א - 1 - 00017321 (0x0)

| סוג תעריף | סוג צריכה | קריאה קודמת   | קריאה נוכחית  | סה"כ צריכה בקוט"ש | מחיר לקוט"ש בא"ג | סה"כ לתשלום |
|-----------|-----------|---------------|---------------|-------------------|------------------|-------------|
|           |           | 01/03/22      | 31/03/22      |                   |                  |             |
| 777       | פסגה      | 23,127,079.80 | 23,189,294.45 | 62,214.65         | 46.64            | 29,016.91 ₪ |
| 778       | גבע       | 17,471,040.00 | 17,490,479.55 | 19,439.55         | 38.61            | 7,505.61 ₪  |
| 779       | שפל       | 16,791,342.05 | 16,803,212.95 | 11,870.90         | 31.90            | 3,786.82 ₪  |

סה"כ לדייר:

| פסגה        | גבע        | שפל        | סה"כ        | שיא ביקוש |
|-------------|------------|------------|-------------|-----------|
| 62,214.65   | 19,439.55  | 11,870.90  | 93,525.10   | 289.20    |
| 29,016.91 ₪ | 7,505.61 ₪ | 3,786.82 ₪ | 40,309.34 ₪ |           |

סה"כ צריכה

סה"כ לתשלום

|             |                                   |              |
|-------------|-----------------------------------|--------------|
| 0.00 ₪      | תשלום קבוע                        |              |
| 0.00 ₪      | תשלום עבור גודל חיבור ב KVA (0x0) |              |
| 40,309.34 ₪ | סה"כ לתשלום                       | לא כולל מע"מ |

התפלגות חיוב בש"ח לפי תעו"ז

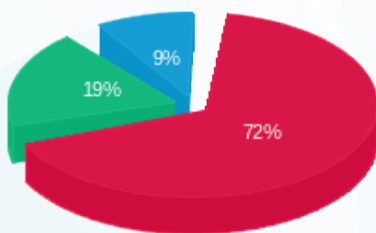

פסגה (29,016.91 ₪) 72%  
גבע (7,505.61 ₪) 19%  
שפל (3,786.82 ₪) 9%

הסטוריית צריכה בקוט"ש

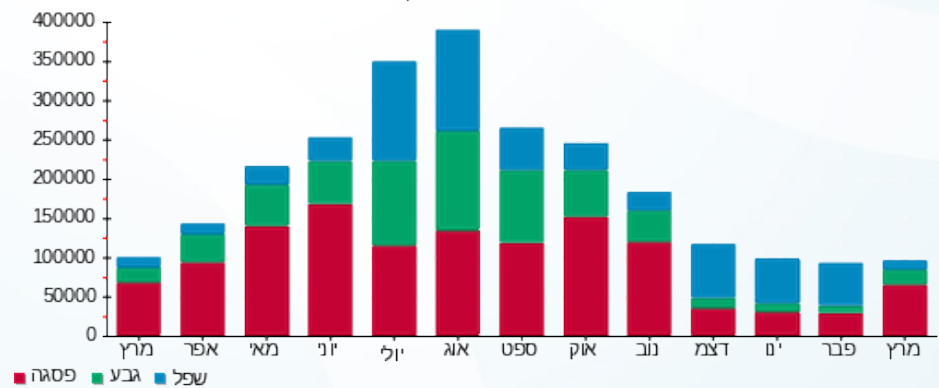



12/04/22 תאריך הפקה:  
 31/03/22 תאריך קריאה נוכחית:  
 01/03/22 תאריך קריאה קודמת:

שם דייר: שגאים לידיעה - ראשי שגאי 3 שלב ב  
 שם אתר: קניון רננים

לקוח/ה נכבד/ה, אנו מתכבדים להגיש את חישוב צריכת החשמל לתקופה 01/03/22 - 31/03/22:

שגאים לידיעה ראשי שגאי 3 שלב ב - 1 - 00024709 (0x0)

| סוג תעריף | סוג צריכה | קריאה קודמת   | קריאה נוכחית  | סה"כ צריכה בקוט"ש | מחיר לקוט"ש בא"ג | סה"כ לתשלום |
|-----------|-----------|---------------|---------------|-------------------|------------------|-------------|
|           |           | 01/03/22      | 31/03/22      |                   |                  |             |
| 777       | פסגה      | 11,424,992.96 | 11,469,024.10 | 44,031.14         | 46.64            | 20,536.12 ₪ |
| 778       | גבע       | 7,699,293.18  | 7,713,074.40  | 13,781.22         | 38.61            | 5,320.93 ₪  |
| 779       | שפל       | 12,333,114.10 | 12,356,458.04 | 23,343.94         | 31.90            | 7,446.72 ₪  |

סה"כ לדייר:

| פסגה        | גבע        | שפל        | סה"כ        | שיא ביקוש |
|-------------|------------|------------|-------------|-----------|
| 44,031.14   | 13,781.22  | 23,343.94  | 81,156.30   | 311.08    |
| 20,536.12 ₪ | 5,320.93 ₪ | 7,446.72 ₪ | 33,303.77 ₪ |           |

סה"כ צריכה  
 סה"כ לתשלום

|             |                                  |              |
|-------------|----------------------------------|--------------|
| 0.00 ₪      | תשלום קבוע                       |              |
| 0.00 ₪      | תשלום עבור גודל חיבור בKVA (0x0) |              |
| 33,303.77 ₪ | סה"כ לתשלום                      | לא כולל מע"מ |

התפלגות חיוב בש"ח לפי תע"ז

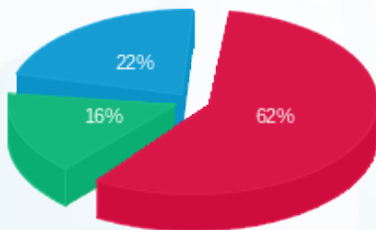

פסגה (20,536.12 ₪) 62%  
 גבע (5,320.93 ₪) 16%  
 שפל (7,446.72 ₪) 22%

הסטוריית צריכה בקוט"ש

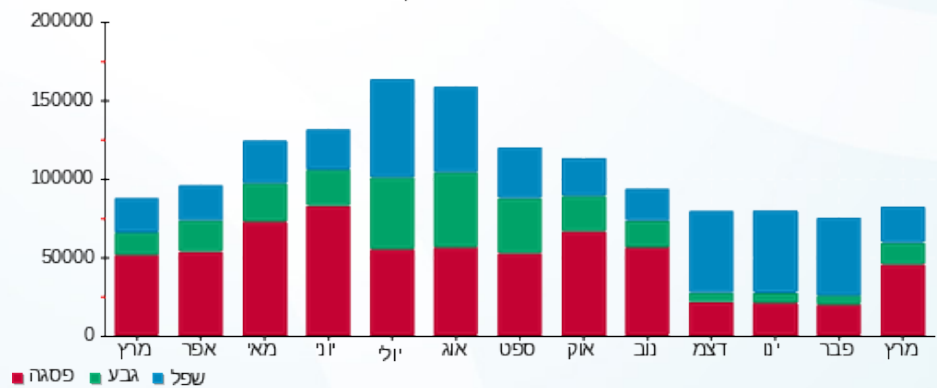

12/04/22 תאריך הפקדה:  
 31/03/22 תאריך קריאה נוכחית:  
 01/03/22 תאריך קריאה קודמת:

שם דייר: שגאים לידיעה - ראשי שגאי 4 שלב א  
 שם אתר: קניון רננים

לקוח/ה נכבד/ה, אנו מתכבדים להגיש את חישוב צריכת החשמל לתקופה 01/03/22 - 31/03/22:

שגאים לידיעה ראשי שגאי 4 שלב א - 1 - 00020467(0x0)

| סוג תעריף | סוג צריכה | קריאה קודמת  | קריאה נוכחית | סה"כ צריכה בקוט"ש | מחיר לקוט"ש בא"ג | סה"כ לתשלום |
|-----------|-----------|--------------|--------------|-------------------|------------------|-------------|
|           |           | 01/03/22     | 31/03/22     |                   |                  |             |
| 777       | פסגה      | 6,041,099.32 | 6,067,316.92 | 26,217.60         | 46.64            | 12,227.89 ₪ |
| 778       | גבע       | 7,596,539.32 | 7,603,879.10 | 7,339.78          | 38.61            | 2,833.89 ₪  |
| 779       | שפל       | 8,409,769.38 | 8,420,701.30 | 10,931.92         | 31.90            | 3,487.28 ₪  |

סה"כ לדייר:

| פסגה        | גבע        | שפל        | סה"כ        | שיא ביקוש |
|-------------|------------|------------|-------------|-----------|
| 26,217.60   | 7,339.78   | 10,931.92  | 44,489.30   | 129.44    |
| 12,227.89 ₪ | 2,833.89 ₪ | 3,487.28 ₪ | 18,549.06 ₪ |           |

סה"כ צריכה  
 סה"כ לתשלום

|             |                                  |              |
|-------------|----------------------------------|--------------|
| 0.00 ₪      | תשלום קבוע                       |              |
| 0.00 ₪      | תשלום עבור גודל חיבור בKVA (0x0) |              |
| 18,549.06 ₪ | סה"כ לתשלום                      | לא כולל מע"מ |

התפלגות חיוב בש"ח לפי תעו"ז

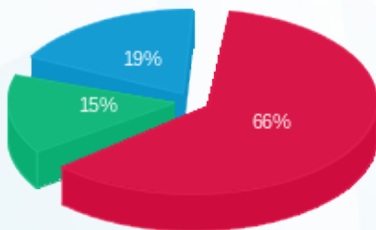

פסגה (12,227.89 ₪) 66%  
 גבע (2,833.89 ₪) 15%  
 שפל (3,487.28 ₪) 19%

הסטוריית צריכה בקוט"ש

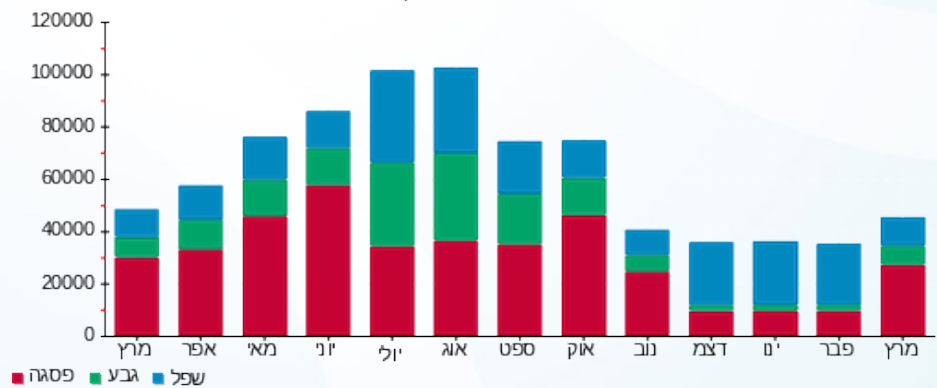



12/04/22

תאריך הפקה:

שם דייר: שגאים לידיעה - ראשי שגאי T1 שלב א  
שם אתר: קניון רננים

31/03/22

תאריך קריאה נוכחית:

01/03/22

תאריך קריאה קודמת:

לקוח/ה נכבד/ה, אנו מתכבדים להגיש את חישוב צריכת החשמל לתקופה 01/03/22 - 31/03/22:

שגאים לידיעה ראשי שגאי T1 שלב א - 5 - 00011173 (0x0)

| סוג תעריף                | סוג צריכה | קריאה קודמת   | קריאה נוכחית  | סה"כ צריכה בקוט"ש | מחיר לקוט"ש בא"ג | סה"כ לתשלום |
|--------------------------|-----------|---------------|---------------|-------------------|------------------|-------------|
| פרטי חשבון עבור תאריכים: |           |               |               |                   |                  |             |
| 777                      | פסגה      | 01/03/22      | 31/03/22      | 145,554.28        | 46.64            | 67,886.52 ₪ |
| 778                      | גבע       | 6,708,591.64  | 6,755,060.76  | 46,469.12         | 38.61            | 17,941.73 ₪ |
| 779                      | שפל       | 11,042,299.36 | 11,091,939.80 | 49,640.44         | 31.90            | 15,835.30 ₪ |

סה"כ לדייר:

| פסגה        | גבע         | שפל         | סה"כ         | שיא ביקוש |
|-------------|-------------|-------------|--------------|-----------|
| 145,554.28  | 46,469.12   | 49,640.44   | 241,663.84   | 600.32    |
| 67,886.52 ₪ | 17,941.73 ₪ | 15,835.30 ₪ | 101,663.54 ₪ |           |

סה"כ צריכה

סה"כ לתשלום

|              |                                  |              |
|--------------|----------------------------------|--------------|
| 0.00 ₪       | תשלום קבוע                       |              |
| 0.00 ₪       | תשלום עבור גודל חיבור בKVA (0x0) |              |
| 101,663.54 ₪ | סה"כ לתשלום                      | לא כולל מע"מ |

התפלגות חיוב בש"ח לפי תע"ז

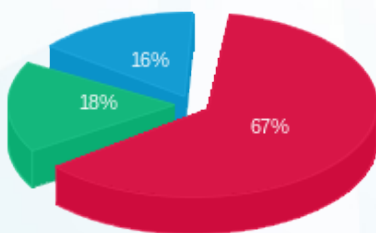

- פסגה (67,886.52 ₪) 67%
- גבע (17,941.73 ₪) 18%
- שפל (15,835.30 ₪) 16%

הסטוריית צריכה בקוט"ש

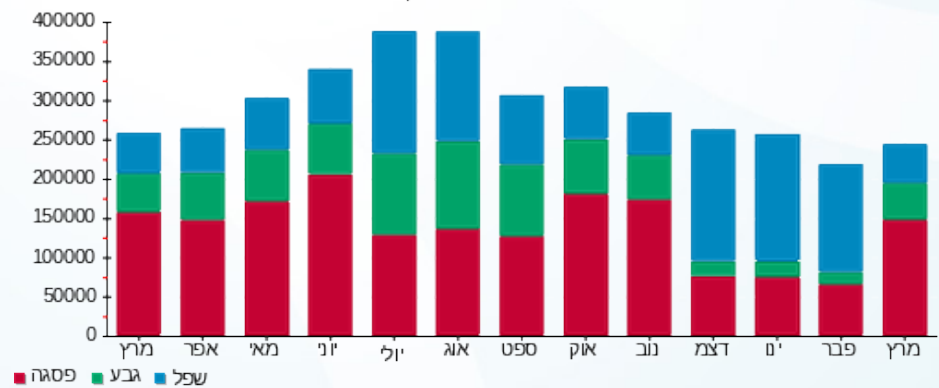



12/04/22

תאריך הפקה:

שם דייר: שגאים לידיעה - ראשי שגאי T2 שלב א  
שם אתר: קניון רננים

31/03/22

תאריך קריאה נוכחית:

01/03/22

תאריך קריאה קודמת:

לקוח/ה נכבד/ה, אנו מתכבדים להגיש את חישוב צריכת החשמל לתקופה 01/03/22 - 31/03/22:

שגאים לידיעה ראשי שגאי T2 שלב א - 5 - 00011174 (0x0)

| סוג תעריף                | סוג צריכה | קריאה קודמת   | קריאה נוכחית  | סה"כ צריכה בקוט"ש | מחיר לקוט"ש בא"ג | סה"כ לתשלום |
|--------------------------|-----------|---------------|---------------|-------------------|------------------|-------------|
| פרטי חשבון עבור תאריכים: |           |               |               |                   |                  |             |
| 777                      | פסגה      | 01/03/22      | 31/03/22      | 12,051,236.00     | 46.64            | 40,963.89 ₪ |
| 778                      | גבע       | 5,341,467.32  | 5,374,868.68  | 33,401.36         | 38.61            | 12,896.27 ₪ |
| 779                      | שפל       | 11,630,704.12 | 11,721,057.12 | 90,353.00         | 31.90            | 28,822.61 ₪ |

סה"כ לדייר:

| פסגה        | גבע         | שפל         | סה"כ        | שיא ביקוש |
|-------------|-------------|-------------|-------------|-----------|
| 87,829.96   | 33,401.36   | 90,353.00   | 211,584.32  | 529.12    |
| 40,963.89 ₪ | 12,896.27 ₪ | 28,822.61 ₪ | 82,682.77 ₪ |           |

סה"כ צריכה

סה"כ לתשלום

|             |                                  |              |
|-------------|----------------------------------|--------------|
| 0.00 ₪      | תשלום קבוע                       |              |
| 0.00 ₪      | תשלום עבור גודל חיבור בKVA (0x0) |              |
| 82,682.77 ₪ | סה"כ לתשלום                      | לא כולל מע"מ |

התפלגות חיוב בש"ח לפי תעו"ז

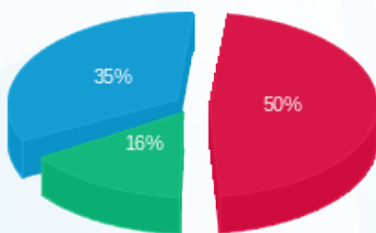

- פסגה (40,963.89 ₪)
- גבע (12,896.27 ₪)
- שפל (28,822.61 ₪)

הסטוריית צריכה בקוט"ש

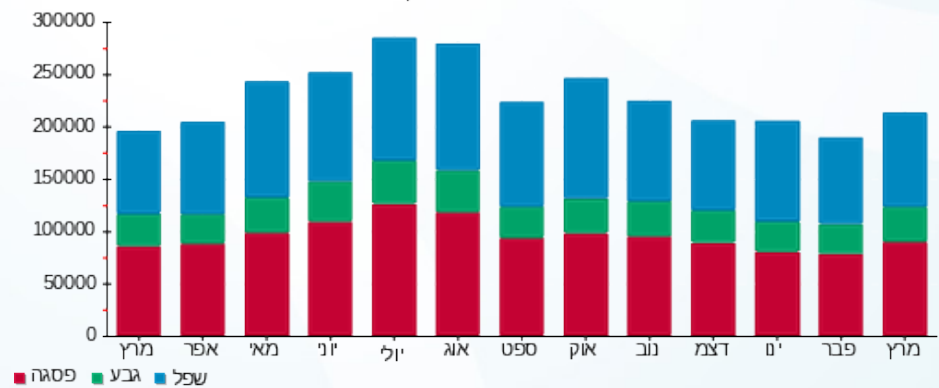

12/04/22 תאריך הפקדה:  
 31/03/22 תאריך קריאה נוכחית:  
 01/03/22 תאריך קריאה קודמת:

שם דייר: שגאים לידיעה - שגאי 1 שלב ב  
 שם אתר: קניון רננים

לקוח/ה נכבד/ה, אנו מתכבדים להגיש את חישוב צריכת החשמל לתקופה 01/03/22 - 31/03/22:

שגאים לידיעה שגאי 1 שלב ב - 1 - 00017458 (3x160)

| סוג תעריף                | סוג צריכה | קריאה קודמת   | קריאה נוכחית  | סה"כ צריכה בקוט"ש | מחיר לקוט"ש בא"ג | סה"כ לתשלום |
|--------------------------|-----------|---------------|---------------|-------------------|------------------|-------------|
| פרטי חשבון עבור תאריכים: |           |               |               |                   |                  |             |
| 777                      | פסגה      | 01/03/22      | 31/03/22      | 84,585.65         | 46.64            | 39,450.75 ₪ |
| 778                      | גבע       | 17,079,519.25 | 17,108,675.50 | 29,156.25         | 38.61            | 11,257.23 ₪ |
| 779                      | שפל       | 22,251,321.45 | 22,290,233.80 | 38,912.35         | 31.90            | 12,413.04 ₪ |

סה"כ לדייר:

| פסגה        | גבע         | שפל         | סה"כ        | שיא ביקוש |
|-------------|-------------|-------------|-------------|-----------|
| 84,585.65   | 29,156.25   | 38,912.35   | 152,654.25  | 399.90    |
| ₪ 39,450.75 | ₪ 11,257.23 | ₪ 12,413.04 | ₪ 63,121.01 |           |

סה"כ צריכה  
 סה"כ לתשלום

|             |                                     |              |
|-------------|-------------------------------------|--------------|
| 0.00 ₪      | תשלום קבוע                          |              |
| 29.35 ₪     | תשלום עבור גודל חיבור ב KVA (3x160) |              |
| 63,150.36 ₪ | סה"כ לתשלום                         | לא כולל מע"מ |

התפלגות חיוב בש"ח לפי תע"ז

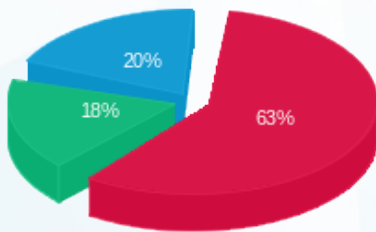

פסגה (₪ 39,450.75) 63%  
 גבע (₪ 11,257.23) 18%  
 שפל (₪ 12,413.04) 20%

הסטוריית צריכה בקוט"ש

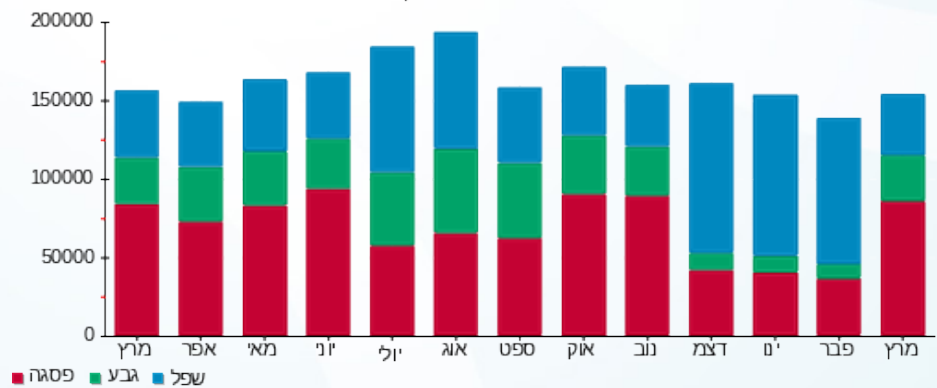

12/04/22 תאריך הפקה:  
 31/03/22 תאריך קריאה נוכחית:  
 01/03/22 תאריך קריאה קודמת:

שם דייר: שגאים לידיעה - שגאי 1.1 שלב ב  
 שם אתר: קניון רננים

לקוח/ה נכבד/ה, אנו מתכבדים להגיש את חישוב צריכת החשמל לתקופה 01/03/22 - 31/03/22:

שגאים לידיעה שגאי 1.1 שלב ב - 1 - 00017320 (0x0)

| סוג תעריף | סוג צריכה | קריאה קודמת   | קריאה נוכחית  | סה"כ צריכה בקוט"ש | מחיר לקוט"ש בא"ג | סה"כ לתשלום |
|-----------|-----------|---------------|---------------|-------------------|------------------|-------------|
|           |           | 01/03/22      | 31/03/22      |                   |                  |             |
| 777       | פסגה      | 22,623,847.80 | 22,699,461.00 | 75,613.20         | 46.64            | 35,266.00 ₪ |
| 778       | גבע       | 15,823,447.70 | 15,846,509.10 | 23,061.40         | 38.61            | 8,904.01 ₪  |
| 779       | שפל       | 11,793,636.85 | 11,816,338.30 | 22,701.45         | 31.90            | 7,241.76 ₪  |

סה"כ לדייר:

| פסגה        | גבע        | שפל        | סה"כ        | שיא ביקוש |
|-------------|------------|------------|-------------|-----------|
| 75,613.20   | 23,061.40  | 22,701.45  | 121,376.05  | 354.90    |
| 35,266.00 ₪ | 8,904.01 ₪ | 7,241.76 ₪ | 51,411.77 ₪ |           |

סה"כ צריכה  
 סה"כ לתשלום

|             |                                  |              |
|-------------|----------------------------------|--------------|
| 0.00 ₪      | תשלום קבוע                       |              |
| 0.00 ₪      | תשלום עבור גודל חיבור בKVA (0x0) |              |
| 51,411.77 ₪ | סה"כ לתשלום                      | לא כולל מע"מ |

התפלגות חיוב בש"ח לפי תע"ז

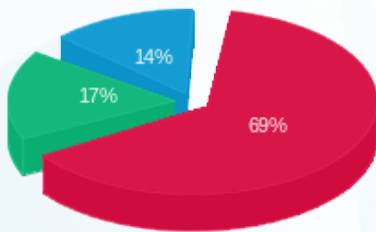

פסגה (35,266.00 ₪) 69%  
 גבע (8,904.01 ₪) 17%  
 שפל (7,241.76 ₪) 14%

הסטוריית צריכה בקוט"ש

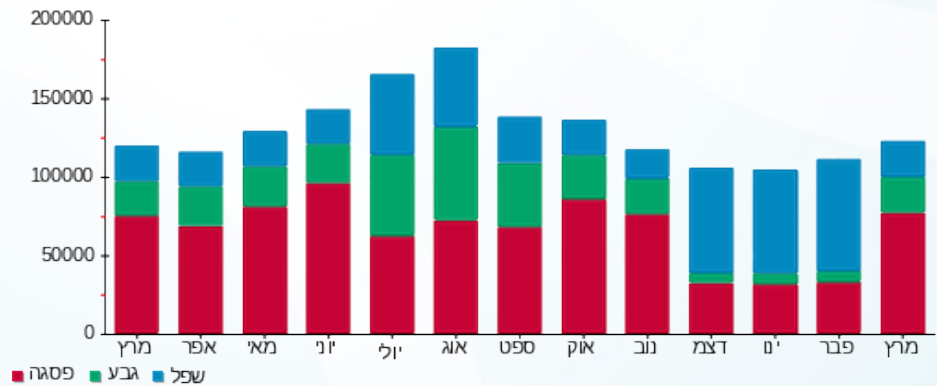

12/04/22 תאריך הפקה:  
 31/03/22 תאריך קריאה נוכחית:  
 01/03/22 תאריך קריאה קודמת:

שם דייר: שגאים לידיעה - שגאי 2 שלב ב  
 שם אתר: קניון רננים

**לקוח/ה נכבד/ה, אנו מתכבדים להגיש את חישוב צריכת החשמל לתקופה 01/03/22 - 31/03/22:**

שגאים לידיעה שגאי 2 שלב ב - 1 - 00017398(0x0)

| סוג תעריף                | סוג צריכה | קריאה קודמת  | קריאה נוכחית | סה"כ צריכה בקוט"ש | מחיר לקוט"ש בא"ג | סה"כ לתשלום |
|--------------------------|-----------|--------------|--------------|-------------------|------------------|-------------|
| פרטי חשבון עבור תאריכים: |           |              |              |                   |                  |             |
| 777                      | פסגה      | 01/03/22     | 31/03/22     | 54,339.75         | 46.64            | 25,344.06 ₪ |
| 778                      | גבע       | 677,139.50   | 694,884.55   | 17,745.05         | 38.61            | 6,851.36 ₪  |
| 779                      | שפל       | 2,143,581.70 | 2,159,954.30 | 16,372.60         | 31.90            | 5,222.86 ₪  |

סה"כ לדייר:

| פסגה        | גבע        | שפל        | סה"כ        | שיא ביקוש |
|-------------|------------|------------|-------------|-----------|
| 54,339.75   | 17,745.05  | 16,372.60  | 88,457.40   | 248.80    |
| 25,344.06 ₪ | 6,851.36 ₪ | 5,222.86 ₪ | 37,418.28 ₪ |           |

סה"כ צריכה  
 סה"כ לתשלום

|             |   |                     |
|-------------|---|---------------------|
| 0.00 ₪      | <b>תשלום קבוע</b>                       |                     |
| 0.00 ₪      | <b>תשלום עבור גודל חיבור בKVA (0x0)</b> |                     |
| 37,418.28 ₪ | <b>סה"כ לתשלום</b>                      | <b>לא כולל מע"מ</b> |

התפלגות חיוב בש"ח לפי תעו"ז

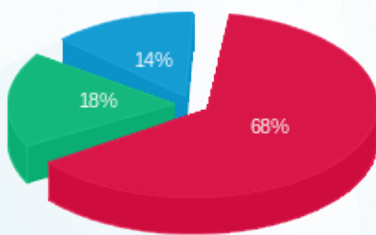

פסגה (25,344.06 ₪) 68%  
 גבע (6,851.36 ₪) 18%  
 שפל (5,222.86 ₪) 14%

הסטוריית צריכה בקוט"ש

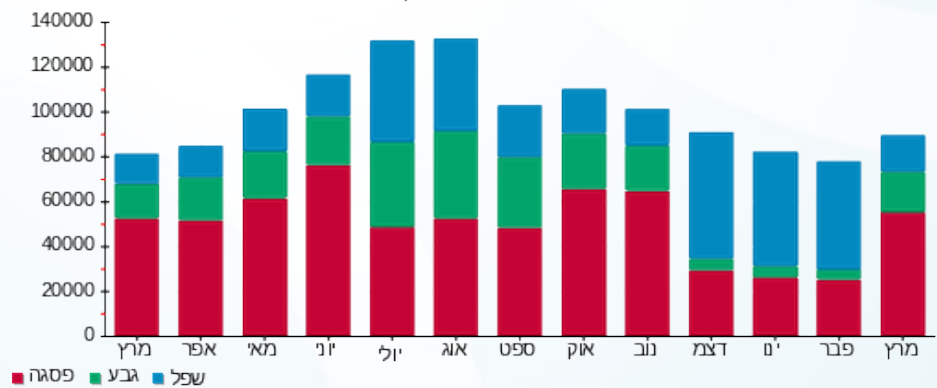



12/04/22

תאריך הפקדה:

שם דייר: שגאים לידיעה - שגאי 2.2 שלב ב  
שם אתר: קניון רננים

31/03/22

תאריך קריאה נוכחית:

01/03/22

תאריך קריאה קודמת:

לקוח/ה נכבד/ה, אנו מתכבדים להגיש את חישוב צריכת החשמל לתקופה 01/03/22 - 31/03/22:

שגאים לידיעה שגאי 2.2 שלב ב - 1 - 00017394(0x0)

| סוג תעריף                | סוג צריכה | קריאה קודמת   | קריאה נוכחית  | סה"כ צריכה בקוט"ש | מחיר לקוט"ש בא"ג | סה"כ לתשלום |
|--------------------------|-----------|---------------|---------------|-------------------|------------------|-------------|
| פרטי חשבון עבור תאריכים: |           |               |               |                   |                  |             |
|                          |           | 01/03/22      | 31/03/22      |                   |                  |             |
| 777                      | פסגה      | 15,486,448.55 | 15,574,370.60 | 87,922.05         | 46.64            | 41,006.84 ₪ |
| 778                      | גבע       | 8,752,580.80  | 8,780,927.95  | 28,347.15         | 38.61            | 10,944.83 ₪ |
| 779                      | שפל       | 9,603,371.05  | 9,632,327.95  | 28,956.90         | 31.90            | 9,237.25 ₪  |

סה"כ לדייר:

| פסגה        | גבע         | שפל        | סה"כ        | שיא ביקוש |
|-------------|-------------|------------|-------------|-----------|
| 87,922.05   | 28,347.15   | 28,956.90  | 145,226.10  | 374.40    |
| 41,006.84 ₪ | 10,944.83 ₪ | 9,237.25 ₪ | 61,188.93 ₪ |           |

סה"כ צריכה

סה"כ לתשלום

|             |                                  |              |
|-------------|----------------------------------|--------------|
| 0.00 ₪      | תשלום קבוע                       |              |
| 0.00 ₪      | תשלום עבור גודל חיבור בKVA (0x0) |              |
| 61,188.93 ₪ | סה"כ לתשלום                      | לא כולל מע"מ |

התפלגות חיוב בש"ח לפי תעו"ז

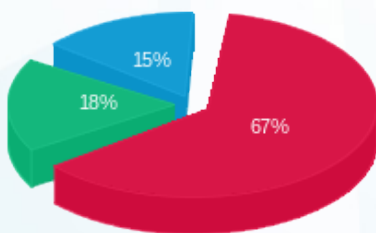

פסגה (41,006.84 ₪) 67%  
גבע (10,944.83 ₪) 18%  
שפל (9,237.25 ₪) 15%

הסטוריית צריכה בקוט"ש

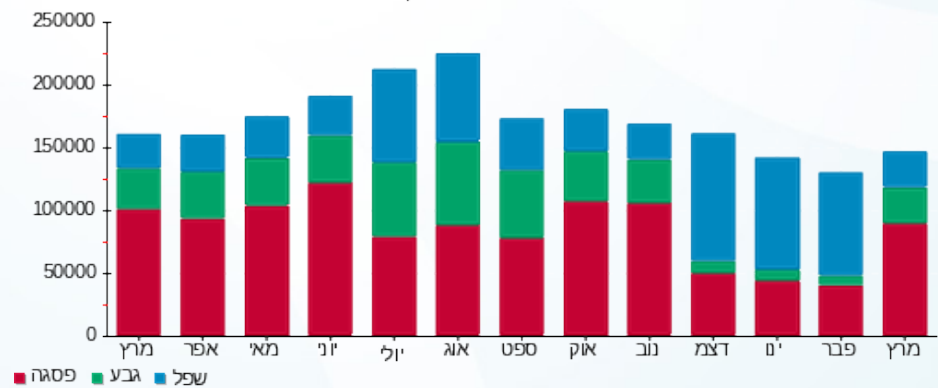



12/04/22 תאריך הפקה:  
 31/03/22 תאריך קריאה נוכחית:  
 01/03/22 תאריך קריאה קודמת:

שם דייר: שגאים לידיעה - שגאי מפסק ראשי Q0  
 שם אתר: קניון רננים

לקוח/ה נכבד/ה, אנו מתכבדים להגיש את חישוב צריכת החשמל לתקופה 01/03/22 - 31/03/22:

מפסק ראשי - 2 - 14155708 (3x63)

| סוג תעריף | סוג צריכה | קריאה קודמת  | קריאה נוכחית | סה"כ צריכה בקוט"ש | מחיר לקוט"ש בא"ג         | סה"כ לתשלום |
|-----------|-----------|--------------|--------------|-------------------|--------------------------|-------------|
|           |           |              | 31/03/22     | 01/03/22          | פרטי חשבון עבור תאריכים: |             |
| 777       | פסגה      | 1,767,223.20 | 1,798,266.00 | 31,042.80         | 46.64                    | 14,478.36 ₪ |
| 778       | גבע       | 789,702.00   | 800,400.00   | 10,698.00         | 38.61                    | 4,130.50 ₪  |
| 779       | שפל       | 1,583,226.00 | 1,596,201.60 | 12,975.60         | 31.90                    | 4,139.22 ₪  |

סה"כ לדייר:

| פסגה        | גבע        | שפל        | סה"כ        | שיא ביקוש |
|-------------|------------|------------|-------------|-----------|
| 31,042.80   | 10,698.00  | 12,975.60  | 54,716.40   | 148.42    |
| 14,478.36 ₪ | 4,130.50 ₪ | 4,139.22 ₪ | 22,748.08 ₪ |           |

סה"כ צריכה  
 סה"כ לתשלום

|             |                                   |              |
|-------------|-----------------------------------|--------------|
| 0.00 ₪      | תשלום קבוע                        |              |
| 11.56 ₪     | תשלום עבור גודל חיבור בKVA (3x63) |              |
| 22,759.63 ₪ | סה"כ לתשלום                       | לא כולל מע"מ |

התפלגות חיוב בש"ח לפי תע"ז

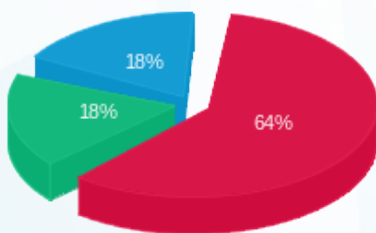

פסגה (14,478.36 ₪)  
 גבע (4,130.50 ₪)  
 שפל (4,139.22 ₪)

הסטוריית צריכה בקוט"ש

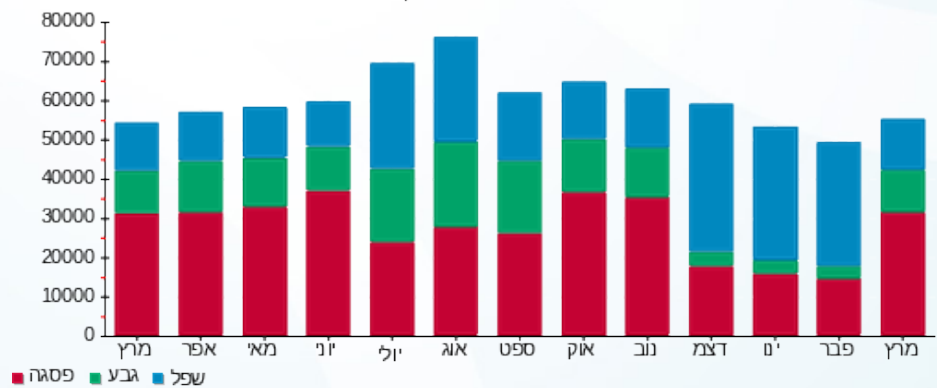



12/04/22

תאריך הפקה:

שם דייר: שניצל איילה - מחסן מס' 125 - שלב ב  
שם אתר: קניון רננים

31/03/22

תאריך קריאה נוכחית:

01/03/22

תאריך קריאה קודמת:

לקוח/ה נכבד/ה, אנו מתכבדים להגיש את חישוב צריכת החשמל לתקופה 01/03/22 - 31/03/22:

שניצל איילה - מחסן - 1 - 17313129 (1x16)

| סוג תעריף                | סוג צריכה | קריאה קודמת | קריאה נוכחית | סה"כ צריכה בקוט"ש | מחיר לקוט"ש בא"ג | סה"כ לתשלום |
|--------------------------|-----------|-------------|--------------|-------------------|------------------|-------------|
| פרטי חשבון עבור תאריכים: |           |             |              |                   |                  |             |
| 777                      | פסגה      | 01/03/22    | 31/03/22     | 231.80            | 46.64            | 108.11 ₪    |
| 778                      | גבע       | 4,541.60    | 4,625.70     | 84.10             | 38.61            | 32.47 ₪     |
| 779                      | שפל       | 14,331.70   | 14,556.40    | 224.70            | 31.90            | 71.68 ₪     |

סה"כ לדייר:

| פסגה     | גבע     | שפל     | סה"כ     | שיא ביקוש |
|----------|---------|---------|----------|-----------|
| 231.80   | 84.10   | 224.70  | 540.60   | 1.60      |
| 108.11 ₪ | 32.47 ₪ | 71.68 ₪ | 212.26 ₪ |           |

סה"כ צריכה

סה"כ לתשלום

|          |                                   |              |
|----------|-----------------------------------|--------------|
| 38.53 ₪  | תשלום קבוע                        |              |
| 0.98 ₪   | תשלום עבור גודל חיבור בKVA (1x16) |              |
| 251.77 ₪ | סה"כ לתשלום                       | לא כולל מע"מ |

התפלגות חיוב בש"ח לפי תע"ז

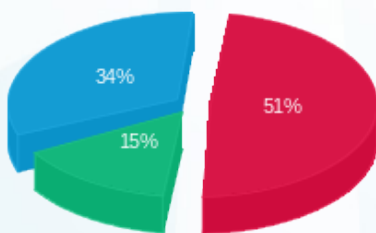

■ פסגה (108.11 ₪)  
■ גבע (32.47 ₪)  
■ שפל (71.68 ₪)

הסטוריית צריכה בקוט"ש

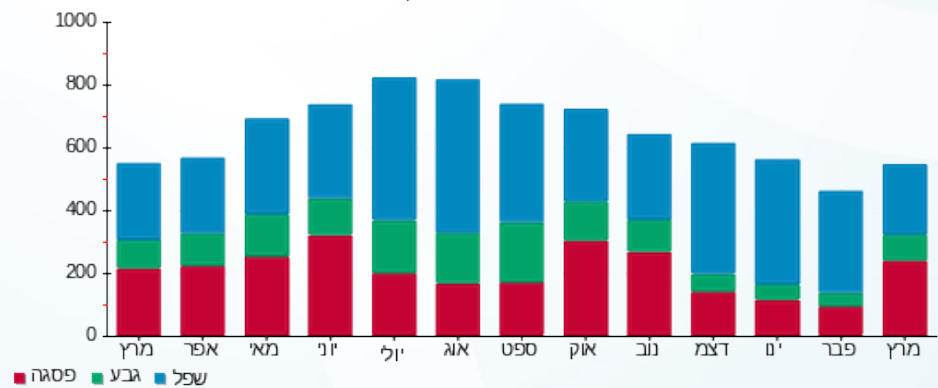

■ פסגה ■ גבע ■ שפל



12/04/22 תאריך הפקה:  
 31/03/22 תאריך קריאה נוכחית:  
 01/03/22 תאריך קריאה קודמת:

שם דייר: שניצל איילה - שלב א משנאי 2  
 שם אתר: קניון רננים

**לקוח/ה נכבד/ה, אנו מתכבדים להגיש את חישוב צריכת החשמל לתקופה 01/03/22 - 31/03/22:**

**שניצל איילה שלב א משנאי 2 - 3 - 00011170 (3x63)**

| סוג תעריף                | סוג צריכה | קריאה קודמת | קריאה נוכחית | סה"כ צריכה בקוט"ש | מחיר לקוט"ש בא"ג | סה"כ לתשלום |
|--------------------------|-----------|-------------|--------------|-------------------|------------------|-------------|
| פרטי חשבון עבור תאריכים: |           |             |              |                   |                  |             |
| 777                      | פסגה      | 01/03/22    | 31/03/22     | 4,151.34          | 46.64            | 1,936.18 ₪  |
| 778                      | גבע       | 434,583.72  | 435,396.51   | 812.79            | 38.61            | 313.82 ₪    |
| 779                      | שפל       | 446,009.64  | 446,943.90   | 934.26            | 31.90            | 298.03 ₪    |

סה"כ לדייר:

| פסגה       | גבע      | שפל      | סה"כ       | שיא ביקוש |
|------------|----------|----------|------------|-----------|
| 4,151.34   | 812.79   | 934.26   | 5,898.39   | 20.24     |
| 1,936.18 ₪ | 313.82 ₪ | 298.03 ₪ | 2,548.03 ₪ |           |

סה"כ צריכה  
 סה"כ לתשלום

|            |  |                     |
|------------|--|---------------------|
| 214.45 ₪   | <b>תשלום קבוע</b>                        |                     |
| 11.56 ₪    | <b>תשלום עבור גודל חיבור בKVA (3x63)</b> |                     |
| 2,774.04 ₪ | <b>סה"כ לתשלום</b>                       | <b>לא כולל מע"מ</b> |

התפלגות חיוב בש"ח לפי תעו"ז

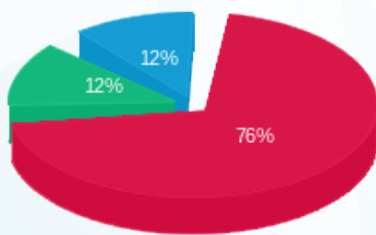

■ פסגה (1,936.18 ₪)  
 ■ גבע (313.82 ₪)  
 ■ שפל (298.03 ₪)

הסטוריית צריכה בקוט"ש

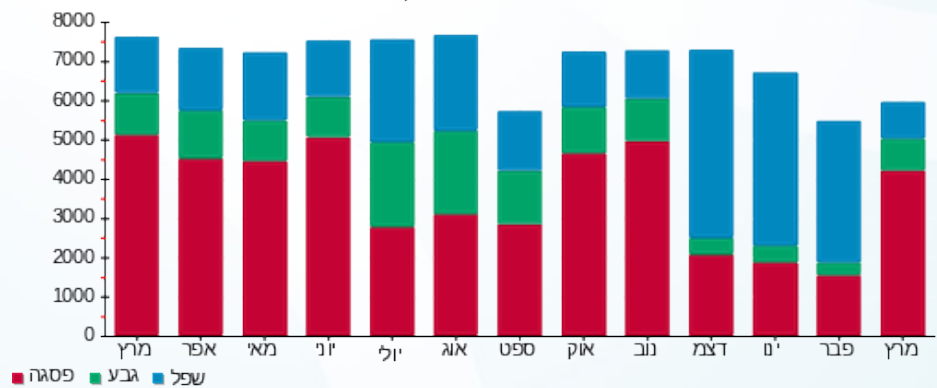



12/04/22

תאריך הפקה:

שם דייר: תמנון - שלב ב משנאי 2

31/03/22

תאריך קריאה נוכחית:

שם אתר: קניון רננים

01/03/22

תאריך קריאה קודמת:

לקוח/ה נכבד/ה, אנו מתכבדים להגיש את חישוב צריכת החשמל לתקופה 01/03/22 - 31/03/22:

תמנון - שלב ב משנאי 2 - 1 - 00017404 (3x200)

| סוג תעריף                | סוג צריכה | קריאה קודמת | קריאה נוכחית | סה"כ צריכה בקוט"ש | מחיר לקוט"ש בא"ג | סה"כ לתשלום |
|--------------------------|-----------|-------------|--------------|-------------------|------------------|-------------|
| פרטי חשבון עבור תאריכים: |           |             |              |                   |                  |             |
|                          |           | 01/03/22    | 31/03/22     |                   |                  |             |
| 777                      | פסגה      | 924,813.32  | 928,550.87   | 3,737.55          | 46.64            | 1,743.19 ₪  |
| 778                      | גבע       | 711,873.48  | 712,856.59   | 983.11            | 38.61            | 379.58 ₪    |
| 779                      | שפל       | 399,505.38  | 399,709.28   | 203.90            | 31.90            | 65.04 ₪     |

סה"כ לדייר:

| פסגה       | גבע      | שפל     | סה"כ       | שיא ביקוש |
|------------|----------|---------|------------|-----------|
| 3,737.55   | 983.11   | 203.90  | 4,924.56   | 35.71     |
| 1,743.19 ₪ | 379.58 ₪ | 65.04 ₪ | 2,187.82 ₪ |           |

סה"כ צריכה

סה"כ לתשלום

|            |                                    |              |
|------------|------------------------------------|--------------|
| 214.45 ₪   | תשלום קבוע                         |              |
| 36.69 ₪    | תשלום עבור גודל חיבור בKVA (3x200) |              |
| 2,438.95 ₪ | סה"כ לתשלום                        | לא כולל מע"מ |

התפלגות חיוב בש"ח לפי תע"ז

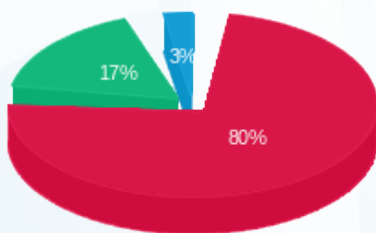

- פסגה (1,743.19 ₪)
- גבע (379.58 ₪)
- שפל (65.04 ₪)

הסטוריית צריכה בקוט"ש

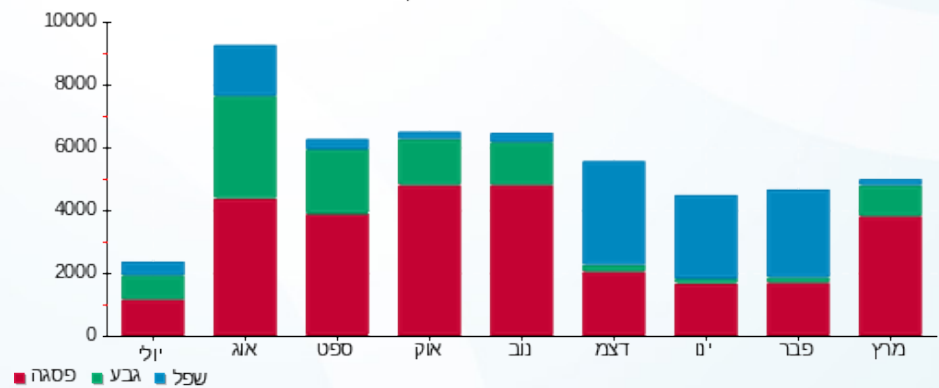



12/04/22 תאריך הפקה:  
 31/03/22 תאריך קריאה נוכחית:  
 01/03/22 תאריך קריאה קודמת:

שם דייר: תשמישי קדושה - שלב א משנאי 2  
 שם אתר: קניון רננים

לקוח/ה נכבד/ה, אנו מתכבדים להגיש את חישוב צריכת החשמל לתקופה 01/03/22 - 31/03/22:

תשמישי קדושה שלב א משנאי 2 - 6 - 00011170 (3x63)

| סוג תעריף                | סוג צריכה | קריאה קודמת | קריאה נוכחית | סה"כ צריכה בקוט"ש | מחיר לקוט"ש בא"ג | סה"כ לתשלום |
|--------------------------|-----------|-------------|--------------|-------------------|------------------|-------------|
| פרטי חשבון עבור תאריכים: |           |             |              |                   |                  |             |
| 777                      | פסגה      | 01/03/22    | 31/03/22     | 385.57            | 46.64            | 179.83 ₪    |
| 778                      | גבע       | 33,058.08   | 33,103.45    | 45.37             | 38.61            | 17.52 ₪     |
| 779                      | שפל       | 18,361.01   | 18,392.21    | 31.20             | 31.90            | 9.95 ₪      |

סה"כ לדייר:

| פסגה     | גבע     | שפל    | סה"כ     | שיא ביקוש |
|----------|---------|--------|----------|-----------|
| 385.57   | 45.37   | 31.20  | 462.14   | 3.13      |
| 179.83 ₪ | 17.52 ₪ | 9.95 ₪ | 207.30 ₪ |           |

סה"כ צריכה  
 סה"כ לתשלום

|          |                                    |              |
|----------|------------------------------------|--------------|
| 38.53 ₪  | תשלום קבוע                         |              |
| 11.56 ₪  | תשלום עבור גודל חיבור ב KVA (3x63) |              |
| 257.39 ₪ | סה"כ לתשלום                        | לא כולל מע"מ |

התפלגות חיוב בש"ח לפי תעו"ז

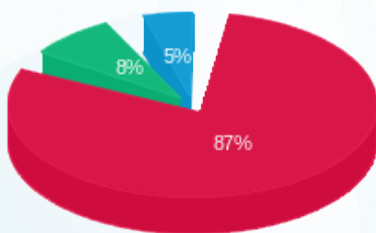

פסגה (179.83 ₪)  
 גבע (17.52 ₪)  
 שפל (9.95 ₪)

הסטוריית צריכה בקוט"ש

