

12/04/22 תאריך הפקדה:
 31/03/22 תאריך קריאה נוכחית:
 01/03/22 תאריך קריאה קודמת:

שם דייר: לוח מיזוג אוויר בגג - יטאות
 שם אתר: מתחם שביר

לקוח/ה נכבד/ה, אנו מתכבדים להגיש את חישוב צריכת החשמל לתקופה 01/03/22 - 31/03/22:

2 - 14154670(0x0)

סוג תעריף	סוג צריכה	קריאה קודמת	קריאה נוכחית	סה"כ צריכה בקוט"ש	מחיר לקוט"ש בא"ג	סה"כ לתשלום
			31/03/22	01/03/22	פרטי חשבון עבור תאריכים:	
777	פסגה	937,586.40	968,599.20	31,012.80	46.64	14,464.37 ₪
778	גבע	430,176.00	441,175.20	10,999.20	38.61	4,246.79 ₪
779	שפל	1,288,051.20	1,314,912.00	26,860.80	31.90	8,568.60 ₪

סה"כ לדייר:

פסגה	גבע	שפל	סה"כ	שיא ביקוש
31,012.80	10,999.20	26,860.80	68,872.80	129.29
14,464.37 ₪	4,246.79 ₪	8,568.60 ₪	27,279.76 ₪	

סה"כ צריכה
 סה"כ לתשלום

0.00 ₪	תשלום קבוע	
0.00 ₪	תשלום עבור גודל חיבור בKVA (0x0)	
27,279.76 ₪	סה"כ לתשלום	לא כולל מע"מ

התפלגות חיוב בש"ח לפי תעו"ז

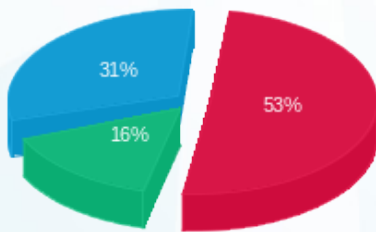

פסגה (14,464.37 ₪) 16%
 גבע (4,246.79 ₪) 31%
 שפל (8,568.60 ₪) 53%

הסטוריית צריכה בקוט"ש

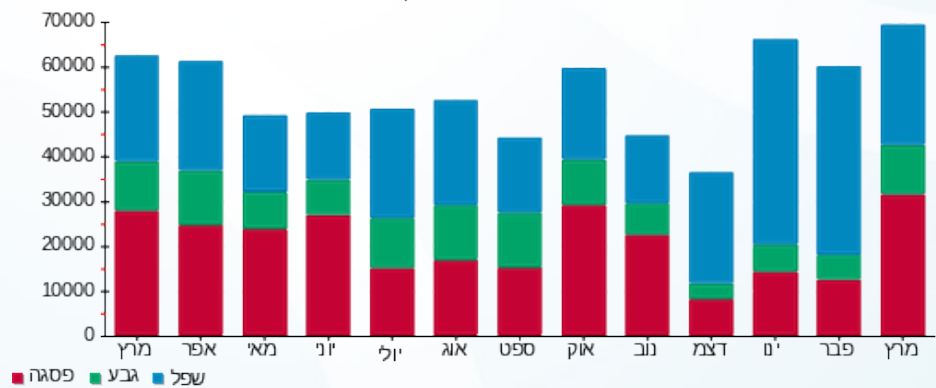



12/04/22 תאריך הפקה:
 31/03/22 תאריך קריאה נוכחית:
 01/03/22 תאריך קריאה קודמת:

שם דייר: מ"א - לידעת סילברגייט
שם אתר: מתחם שביר

לקוח/ה נכבד/ה, אנו מתכבדים להגיש את חישוב צריכת החשמל לתקופה 01/03/22 - 31/03/22:

לוח מיזוג אוויר בנג - יטאות - 2 - 14154670

סוג תעריף	סוג צריכה	קריאה קודמת	קריאה נוכחית	סה"כ צריכה בקוט"ש	מחיר לקוט"ש בא"ג	סה"כ לתשלום
פרטי חשבון עבור תאריכים:			31/03/22	01/03/22		
777	פסגה	937,586.40	968,599.20	31,012.80	46.64	14,464.37 ₪
778	גבע	430,176.00	441,175.20	10,999.20	38.61	4,246.79 ₪
779	שפל	1,288,051.20	1,314,912.00	26,860.80	31.90	8,568.60 ₪

צילר 2 - 3 - 14154670

סוג תעריף	סוג צריכה	קריאה קודמת	קריאה נוכחית	סה"כ צריכה בקוט"ש	מחיר לקוט"ש בא"ג	סה"כ לתשלום
פרטי חשבון עבור תאריכים:			31/03/22	01/03/22		
777	פסגה	2,494,504.80	2,504,534.40	10,029.60	46.64	4,677.81 ₪
778	גבע	1,102,255.20	1,103,551.20	1,296.00	38.61	500.39 ₪
779	שפל	2,687,932.80	2,693,620.80	5,688.00	31.90	1,814.47 ₪

צילר 3 - 4 - 14154670

סוג תעריף	סוג צריכה	קריאה קודמת	קריאה נוכחית	סה"כ צריכה בקוט"ש	מחיר לקוט"ש בא"ג	סה"כ לתשלום
פרטי חשבון עבור תאריכים:			31/03/22	01/03/22		
777	פסגה	1,764,115.20	1,782,244.80	18,129.60	46.64	8,455.65 ₪
778	גבע	664,372.80	670,507.20	6,134.40	38.61	2,368.49 ₪
779	שפל	1,078,142.40	1,093,456.80	15,314.40	31.90	4,885.29 ₪

צילר מ"א 1 - 13 - 14154670

סוג תעריף	סוג צריכה	קריאה קודמת	קריאה נוכחית	סה"כ צריכה בקוט"ש	מחיר לקוט"ש בא"ג	סה"כ לתשלום
פרטי חשבון עבור תאריכים:			31/03/22	01/03/22		
777	פסגה	189,607.20	192,508.80	2,901.60	46.64	1,353.31 ₪
778	גבע	52,317.60	53,661.60	1,344.00	38.61	518.92 ₪
779	שפל	34,188.00	35,059.20	871.20	31.90	277.91 ₪



צילר מ"א 4 - 14 - 14154670

סה"כ לתשלום	מחיר לקוט"ש בא"ג	סה"כ צריכה בקוט"ש	קריאה נוכחית	קריאה קודמת	סוג צריכה	סוג תעריף
			31/03/22	01/03/22	פרטי חשבון עבור תאריכים:	
7,672.09 ₪	46.64	16,449.60	283,039.20	266,589.60	פסגה	777
1,440.00 ₪	38.61	3,729.60	82,216.80	78,487.20	גבע	778
1,621.54 ₪	31.90	5,083.20	120,844.80	115,761.60	שפל	779

סה"כ לדירה:

שיא ביקוש	סה"כ	שפל	גבע	פסגה	סה"כ צריכה
250.42	155,844.00	53,817.60	23,503.20	78,523.20	סה"כ לתשלום
	62,865.62 ₪	17,167.81 ₪	9,074.59 ₪	36,623.22 ₪	

0.00 ₪	תשלום קבוע	
62,865.62 ₪	סה"כ לתשלום	לא כולל מע"מ

התפלגות חיוב בש"ח לפי תעו"ז

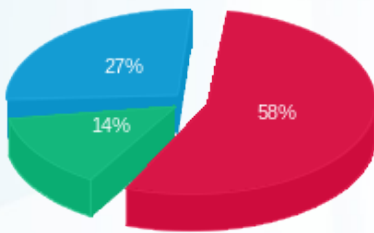

- פסגה (₪ 36,623.22)
- גבע (₪ 9,074.59)
- שפל (₪ 17,167.81)

הסטוריית צריכה בקוט"ש

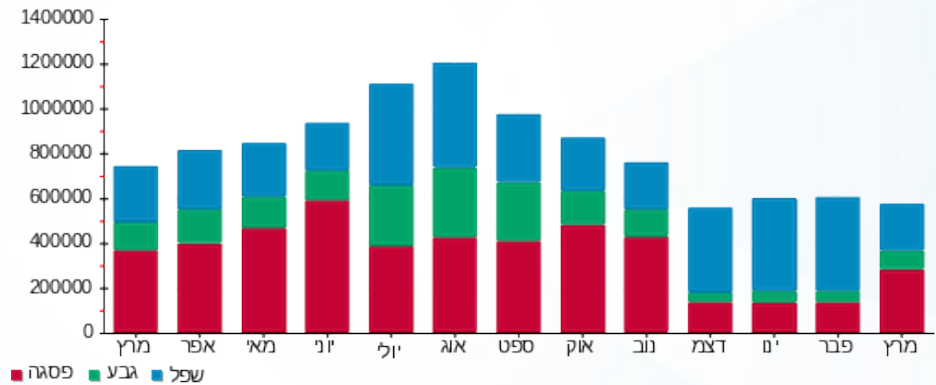



12/04/22

תאריך הפקה:

שם דייר: מס' 001 דואר

31/03/22

תאריך קריאה נוכחית:

שם אתר: מתחם שביר

01/03/22

תאריך קריאה קודמת:

לקוח/ה נכבד/ה, אנו מתכבדים להגיש את חישוב צריכת החשמל לתקופה 01/03/22 - 31/03/22:

מס' 1 דואר - 5 - 13170745 (3x50)

סוג תעריף	סוג צריכה	קריאה קודמת	קריאה נוכחית	סה"כ צריכה בקוט"ש	מחיר לקוט"ש בא"ג	סה"כ לתשלום
		01/03/22	31/03/22			
777	פסגה	55,122.80	55,607.80	485.00	46.64	226.20 ₪
778	גבע	16,921.20	17,003.00	81.80	38.61	31.58 ₪
779	שפל	24,513.20	24,656.10	142.90	31.90	45.59 ₪

סה"כ לדייר:

פסגה	גבע	שפל	סה"כ	שיא ביקוש
485.00	81.80	142.90	709.70	9.94
226.20 ₪	31.58 ₪	45.59 ₪	303.37 ₪	

סה"כ צריכה

סה"כ לתשלום

214.45 ₪	תשלום קבוע	
9.17 ₪	תשלום עבור גודל חיבור בKVA (3x50)	
526.99 ₪	סה"כ לתשלום	לא כולל מע"מ

התפלגות חיוב בש"ח לפי תעו"ז

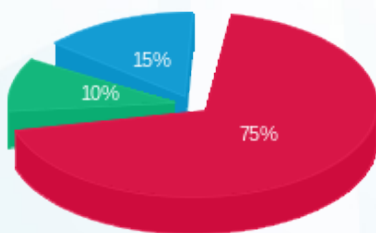

- פסגה (226.20 ₪)
- גבע (31.58 ₪)
- שפל (45.59 ₪)

הסטוריית צריכה בקוט"ש

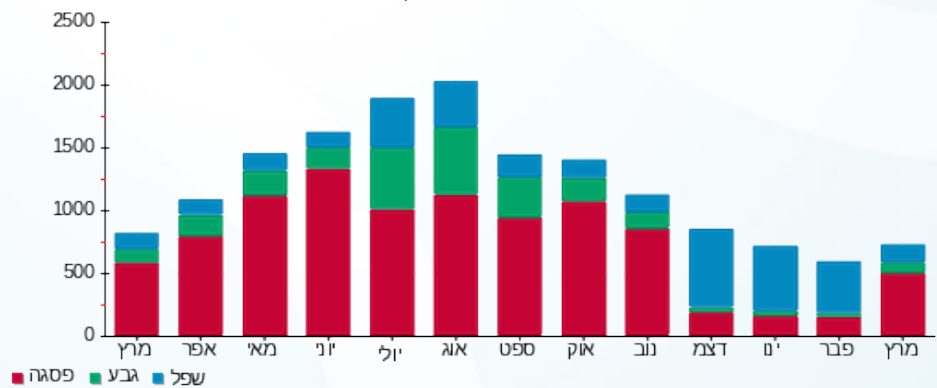



12/04/22

תאריך הפקה:

שם דייר: מס' 002 חנות 02 נעלי נמרוד

31/03/22

תאריך קריאה נוכחית:

שם אתר: מתחם שביר

01/03/22

תאריך קריאה קודמת:

לקוח/ה נכבד/ה, אנו מתכבדים להגיש את חישוב צריכת החשמל לתקופה 01/03/22 - 31/03/22:

חנות 2 נעלי נמרוד - 1 - 15129238(3x25)

סוג תעריף	סוג צריכה	קריאה קודמת	קריאה נוכחית	סה"כ צריכה בקוט"ש	מחיר לקוט"ש בא"ג	סה"כ לתשלום
פרטי חשבון עבור תאריכים:						
		01/03/22	31/03/22			
777	פסגה	27,028.90	27,924.40	895.50	46.64	417.66 ₪
778	גבע	8,241.90	8,489.40	247.50	38.61	95.56 ₪
779	שפל	12,246.80	12,801.10	554.30	31.90	176.82 ₪

סה"כ לדיר:

פסגה	גבע	שפל	סה"כ	שיא ביקוש
895.50	247.50	554.30	1,697.30	6.71
₪ 417.66	₪ 95.56	₪ 176.82	₪ 690.04	

סה"כ צריכה

סה"כ לתשלום

214.45 ₪	תשלום קבוע	
4.59 ₪	תשלום עבור גודל חיבור בKVA (3x25)	
909.08 ₪	סה"כ לתשלום	לא כולל מע"מ

התפלגות חיוב בש"ח לפי תעו"ז

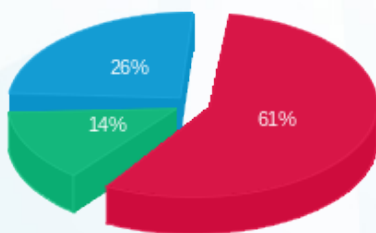

■ פסגה (₪ 417.66)
 ■ גבע (₪ 95.56)
 ■ שפל (₪ 176.82)

הסטוריית צריכה בקוט"ש

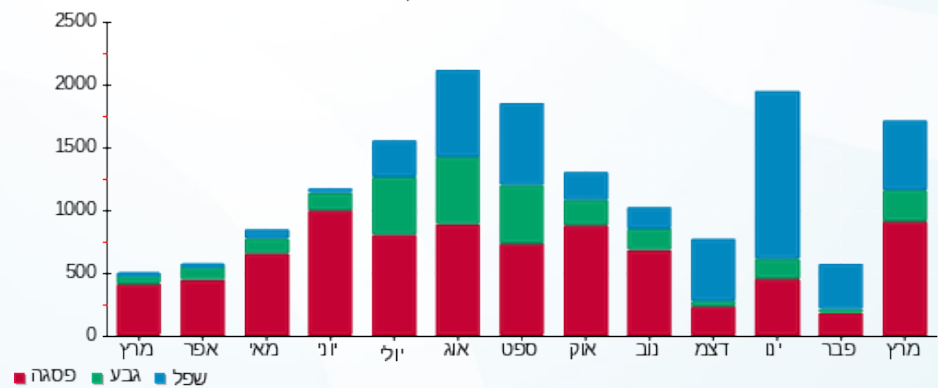

12/04/22 תאריך הפקה:
 31/03/22 תאריך קריאה נוכחית:
 01/03/22 תאריך קריאה קודמת:

שם דייר: מס' 003 חדר בזק
 שם אתר: מתחם שביר

לקוח/ה נכבד/ה, אנו מתכבדים להגיש את חישוב צריכת החשמל לתקופה 01/03/22 - 31/03/22:

5 - 13044087(3x22)

סוג תעריף	סוג צריכה	קריאה קודמת	קריאה נוכחית	סה"כ צריכה בקוט"ש	מחיר לקוט"ש בא"ג	סה"כ לתשלום
פרטי חשבון עבור תאריכים:						
777	פסגה	01/03/22	31/03/22	344.15	46.64	160.51 ₪
778	גבע	15,163.55	15,284.80	121.25	38.61	46.81 ₪
779	שפל	43,037.75	43,351.15	313.40	31.90	99.97 ₪

סה"כ לדייר:

פסגה	גבע	שפל	סה"כ	שיא ביקוש
344.15	121.25	313.40	778.80	2.77
160.51 ₪	46.81 ₪	99.97 ₪	307.30 ₪	

סה"כ צריכה
 סה"כ לתשלום

214.45 ₪	תשלום קבוע	
4.04 ₪	תשלום עבור גודל חיבור בKVA (3x22)	
525.79 ₪	סה"כ לתשלום	לא כולל מע"מ

התפלגות חיוב בש"ח לפי תעו"ז

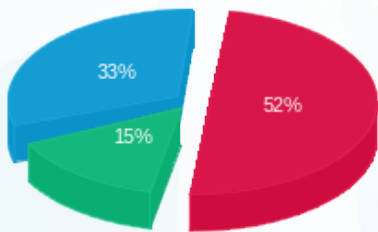

■ פסגה (160.51 ₪)
 ■ גבע (46.81 ₪)
 ■ שפל (99.97 ₪)

הסטוריית צריכה בקוט"ש

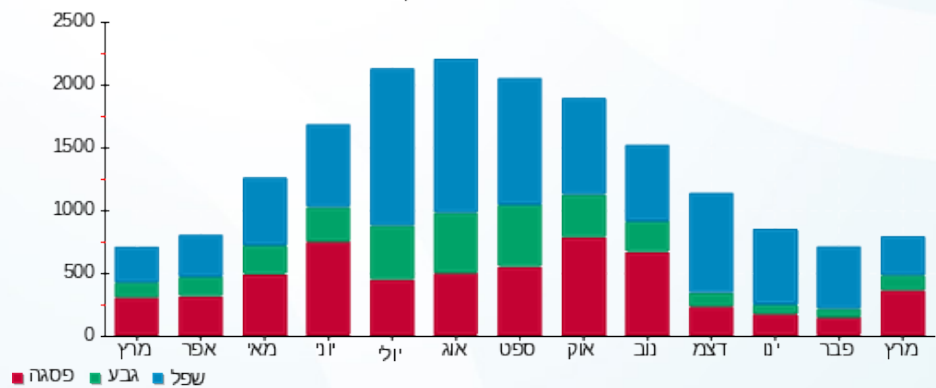



12/04/22

תאריך הפקדה:

שם דייר: מס' 004 קולנוע חדש

31/03/22

תאריך קריאה נוכחית:

שם אתר: מתחם שביר

01/03/22

תאריך קריאה קודמת:

לקוח/ה נכבד/ה, אנו מתכבדים להגיש את חישוב צריכת החשמל לתקופה 01/03/22 - 31/03/22:

מס' 004 קולנוע חדש - 5 - 13044094 (3x32)

סוג תעריף	סוג צריכה	קריאה קודמת	קריאה נוכחית	סה"כ צריכה בקוט"ש	מחיר לקוט"ש בא"ג	סה"כ לתשלום
פרטי חשבון עבור תאריכים:						
		01/03/22	31/03/22			
777	פסגה	64,063.15	65,420.00	1,356.85	46.64	632.83 ₪
778	גבע	17,824.25	18,239.20	414.95	38.61	160.21 ₪
779	שפל	38,550.80	38,692.30	141.50	31.90	45.14 ₪

סה"כ לדייר:

פסגה	גבע	שפל	סה"כ	שיא ביקוש
1,356.85	414.95	141.50	1,913.30	6.71
₪ 632.83	₪ 160.21	₪ 45.14	₪ 838.19	

סה"כ צריכה

סה"כ לתשלום

214.45 ₪	תשלום קבוע	
5.87 ₪	תשלום עבור גודל חיבור בKVA (3x32)	
1,058.51 ₪	סה"כ לתשלום	לא כולל מע"מ

התפלגות חיוב בש"ח לפי תעו"ז

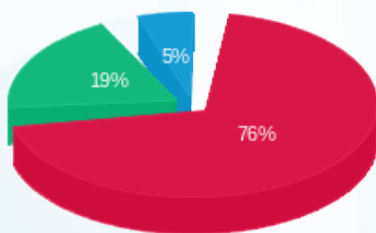

■ פסגה (₪ 632.83)
■ גבע (₪ 160.21)
■ שפל (₪ 45.14)

הסטוריית צריכה בקוט"ש

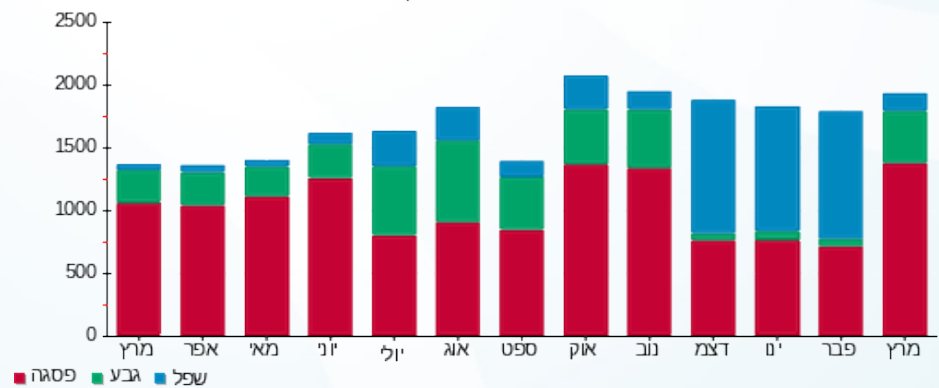



12/04/22

תאריך הפקה:

שם דייר: מס' 005 קומה 02 רופא שיניים - גרה סאלח
שם אתר: מתחם שביר

31/03/22

תאריך קריאה נוכחית:

01/03/22

תאריך קריאה קודמת:

לקוח/ה נכבד/ה, אנו מתכבדים להגיש את חישוב צריכת החשמל לתקופה 01/03/22 - 31/03/22:

קומה 02 רופא שיניים - גרה סאלח - 3 - 15129238(3x40)

סוג תעריף	סוג צריכה	קריאה קודמת	קריאה נוכחית	סה"כ צריכה בקוט"ש	מחיר לקוט"ש בא"ג	סה"כ לתשלום
פרטי חשבון עבור תאריכים:						
777	פסגה	01/03/22	31/03/22	217.55	46.64	101.47 ₪
778	גבע	1,332.50	1,341.95	9.45	38.61	3.65 ₪
779	שפל	2,817.90	2,828.30	10.40	31.90	3.32 ₪

סה"כ לדייר:

פסגה	גבע	שפל	סה"כ	שיא ביקוש
217.55	9.45	10.40	237.40	6.04
101.47 ₪	3.65 ₪	3.32 ₪	108.43 ₪	

סה"כ צריכה

סה"כ לתשלום

214.45 ₪	תשלום קבוע	
7.34 ₪	תשלום עבור גודל חיבור בKVA (3x40)	
330.22 ₪	סה"כ לתשלום	לא כולל מע"מ

התפלגות חיוב בש"ח לפי תעו"ז

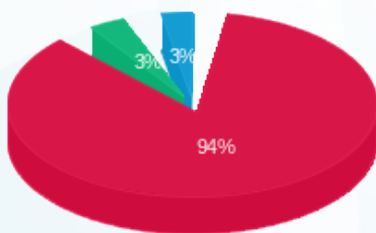

- פסגה (101.47 ₪) 94%
- גבע (3.65 ₪) 3%
- שפל (3.32 ₪) 3%

הסטוריית צריכה בקוט"ש

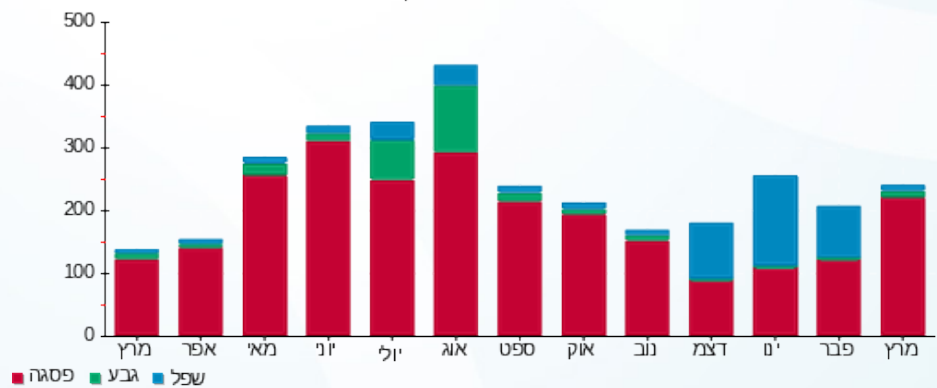

12/04/22 תאריך הפקה:
 31/03/22 תאריך קריאה נוכחית:
 01/03/22 תאריך קריאה קודמת:

שם דייר: מס' 006 פרטנר - חדר תקשורת
 שם אתר: מתחם שביר

לקוח/ה נכבד/ה, אנו מתכבדים להגיש את חישוב צריכת החשמל לתקופה 01/03/22 - 31/03/22:

פרטנר - חדר תקשורת - 13 - 13044087(3x63)

סוג תעריף	סוג צריכה	קריאה קודמת	קריאה נוכחית	סה"כ צריכה בקוט"ש	מחיר לקוט"ש בא"ג	סה"כ לתשלום
פרטי חשבון עבור תאריכים:						
777	פסגה	01/03/22	31/03/22	2,081.00	46.64	970.58 ₪
778	גבע	39,565.50	40,313.50	748.00	38.61	288.80 ₪
779	שפל	125,242.00	127,168.50	1,926.50	31.90	614.55 ₪

סה"כ לדיר:

פסגה	גבע	שפל	סה"כ	שיא ביקוש
2,081.00	748.00	1,926.50	4,755.50	9.13
970.58 ₪	288.80 ₪	614.55 ₪	1,873.93 ₪	

סה"כ צריכה
 סה"כ לתשלום

214.45 ₪	תשלום קבוע	
11.56 ₪	תשלום עבור גודל חיבור בKVA (3x63)	
2,099.94 ₪	סה"כ לתשלום	לא כולל מע"מ

התפלגות חיוב בש"ח לפי תעו"ז

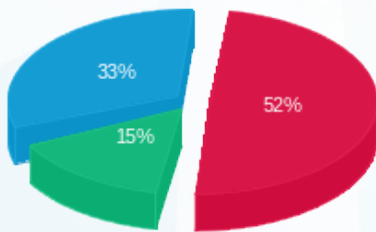

■ פסגה (970.58 ₪)
 ■ גבע (288.80 ₪)
 ■ שפל (614.55 ₪)

הסטוריית צריכה בקוט"ש

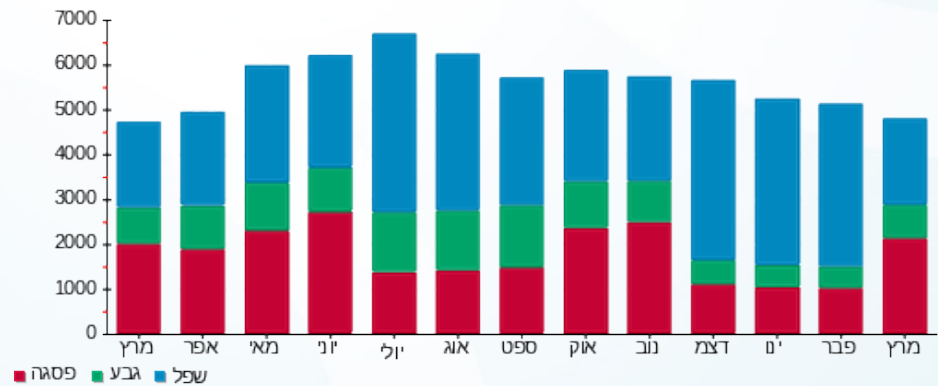

12/04/22 תאריך הפקה:
 31/03/22 תאריך קריאה נוכחית:
 01/03/22 תאריך קריאה קודמת:

שם דייר: מס' 007 כספומט בנק לאומי
 שם אתר: מתחם שביר

לקוח/ה נכבד/ה, אנו מתכבדים להגיש את חישוב צריכת החשמל לתקופה 01/03/22 - 31/03/22:

כספומט בנק לאומי - 12 - (3x80)13080895

סוג תעריף	סוג צריכה	קריאה קודמת	קריאה נוכחית	סה"כ צריכה בקוט"ש	מחיר לקוט"ש בא"ג	סה"כ לתשלום
פרטי חשבון עבור תאריכים:						
777	פסגה	01/03/22	31/03/22	181.15	46.64	84.49 ₪
778	גבע	7,957.25	8,022.45	65.20	38.61	25.17 ₪
779	שפל	21,519.15	21,683.35	164.20	31.90	52.38 ₪

סה"כ לדייר:

פסגה	גבע	שפל	סה"כ	שיא ביקוש
181.15	65.20	164.20	410.55	0.60
84.49 ₪	25.17 ₪	52.38 ₪	162.04 ₪	

סה"כ צריכה
 סה"כ לתשלום

214.45 ₪	תשלום קבוע	
14.67 ₪	תשלום עבור גודל חיבור בKVA (3x80)	
391.17 ₪	סה"כ לתשלום	לא כולל מע"מ

התפלגות חיוב בש"ח לפי תעו"ז

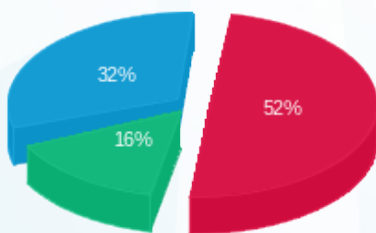

פסגה (84.49 ₪)
 גבע (25.17 ₪)
 שפל (52.38 ₪)

הסטוריית צריכה בקוט"ש

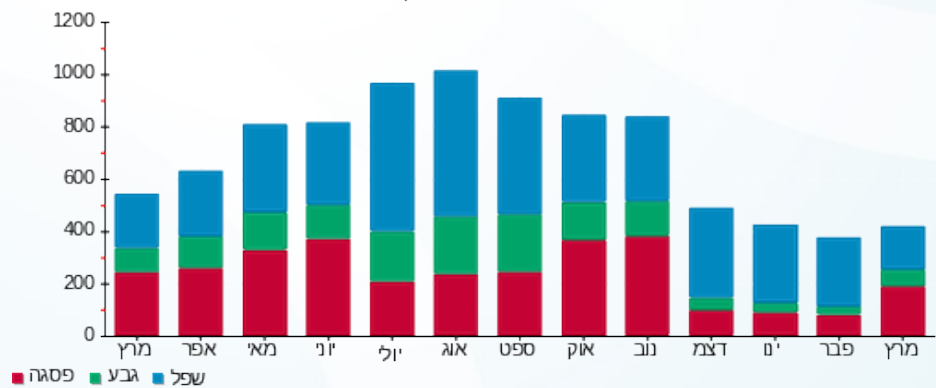



12/04/22

תאריך הפקה:

שם דייר: מס' 008 פקטורי

31/03/22

תאריך קריאה נוכחית:

שם אתר: מתחם שביר

01/03/22

תאריך קריאה קודמת:

לקוח/ה נכבד/ה, אנו מתכבדים להגיש את חישוב צריכת החשמל לתקופה 01/03/22 - 31/03/22:

פקטורי - 15 - 13044094 (3x125)

סוג תעריף	סוג צריכה	קריאה קודמת	קריאה נוכחית	סה"כ צריכה בקוט"ש	מחיר לקוט"ש בא"ג	סה"כ לתשלום
		01/03/22	31/03/22			
777	פסגה	561,565.40	567,246.50	5,681.10	46.64	2,649.67 ₪
778	גבע	226,584.60	228,623.10	2,038.50	38.61	787.06 ₪
779	שפל	305,120.40	306,679.90	1,559.50	31.90	497.48 ₪

סה"כ לדייר:

פסגה	גבע	שפל	סה"כ	שיא ביקוש
5,681.10	2,038.50	1,559.50	9,279.10	5.39
2,649.67 ₪	787.06 ₪	497.48 ₪	3,934.21 ₪	

סה"כ צריכה

סה"כ לתשלום

214.45 ₪	תשלום קבוע	
22.93 ₪	תשלום עבור גודל חיבור בKVA (3x125)	
4,171.59 ₪	סה"כ לתשלום	לא כולל מע"מ

התפלגות חיוב בש"ח לפי תעו"ז

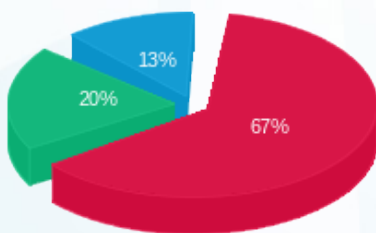

- פסגה (2,649.67 ₪) - 67%
- גבע (787.06 ₪) - 20%
- שפל (497.48 ₪) - 13%

הסטוריית צריכה בקוט"ש

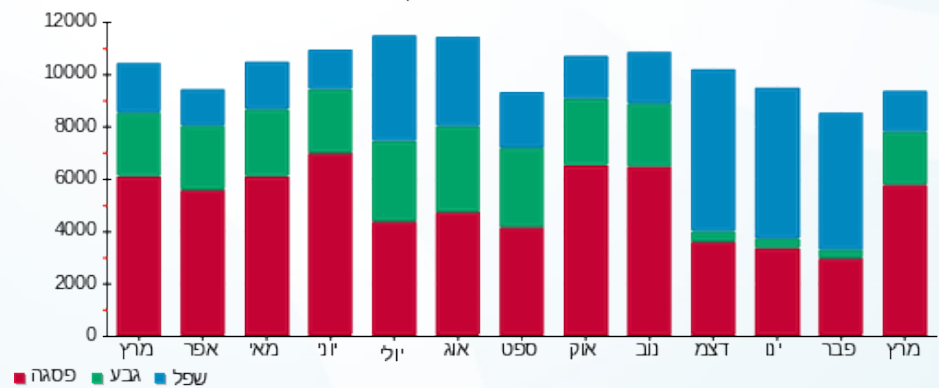



12/04/22

תאריך הפקדה:

שם דייר: מס' 009 נגה עיצובים

31/03/22

תאריך קריאה נוכחית:

שם אתר: מתחם שביר

01/03/22

תאריך קריאה קודמת:

לקוח/ה נכבד/ה, אנו מתכבדים להגיש את חישוב צריכת החשמל לתקופה 01/03/22 - 31/03/22:

נגה עיצובים - 9 - 13080896 (3x40)

סוג תעריף	סוג צריכה	קריאה קודמת	קריאה נוכחית	סה"כ צריכה בקוט"ש	מחיר לקוט"ש בא"ג	סה"כ לתשלום
		01/03/22	31/03/22			
777	פסגה	50,584.40	51,323.20	738.80	46.64	344.58 ₪
778	גבע	16,553.20	16,715.60	162.40	38.61	62.70 ₪
779	שפל	15,594.40	15,597.20	2.80	31.90	0.89 ₪

סה"כ לדייר:

פסגה	גבע	שפל	סה"כ	שיא ביקוש
738.80	162.40	2.80	904.00	7.16
344.58 ₪	62.70 ₪	0.89 ₪	408.17 ₪	

סה"כ צריכה

סה"כ לתשלום

214.45 ₪	תשלום קבוע	
7.34 ₪	תשלום עבור גודל חיבור בKVA (3x40)	
629.96 ₪	סה"כ לתשלום	לא כולל מע"מ

התפלגות חיוב בש"ח לפי תעו"ז

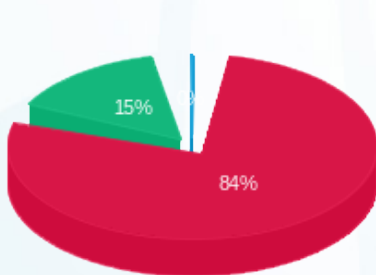

- פסגה (344.58 ₪) - 84%
- גבע (62.70 ₪) - 15%
- שפל (0.89 ₪) - 1%

הסטוריית צריכה בקוט"ש

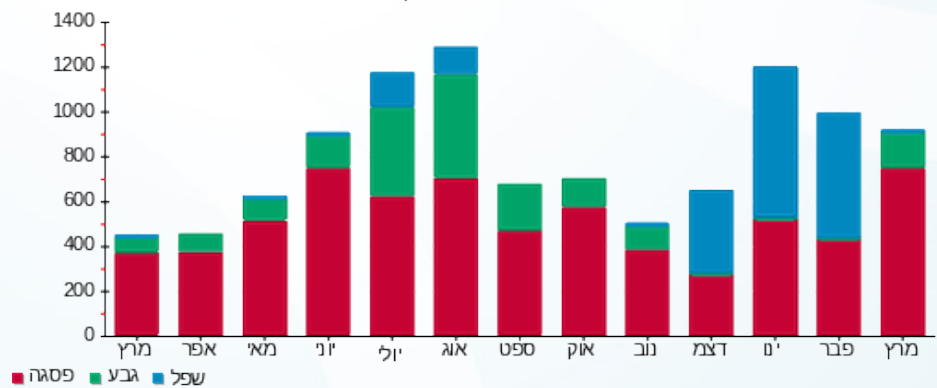



12/04/22

תאריך הפקה:

שם דייר: מס' 010 seven express

31/03/22

תאריך קריאה נוכחי:

שם אתר: מתחם שביר

01/03/22

תאריך קריאה קודמת:

לקוח/ה נכבד/ה, אנו מתכבדים להגיש את חישוב צריכת החשמל לתקופה 01/03/22 - 31/03/22:

מס' 13 010 - seven express - (3x32)13080896

סוג תעריף	סוג צריכה	קריאה קודמת	קריאה נוכחית	סה"כ צריכה בקוט"ש	מחיר לקוט"ש בא"ג	סה"כ לתשלום
פרטי חשבון עבור תאריכים:						
777	פסגה	01/03/22	31/03/22	1,543.25	46.64	719.77 ₪
778	גבע	36,562.10	37,058.65	496.55	38.61	191.72 ₪
779	שפל	97,540.15	98,236.45	696.30	31.90	222.12 ₪

סה"כ לדיר:

פסגה	גבע	שפל	סה"כ	שיא ביקוש
1,543.25	496.55	696.30	2,736.10	11.00
719.77 ₪	191.72 ₪	222.12 ₪	1,133.61 ₪	

סה"כ צריכה

סה"כ לתשלום

214.45 ₪	תשלום קבוע	
5.87 ₪	תשלום עבור גודל חיבור בKVA (3x32)	
1,353.93 ₪	סה"כ לתשלום	לא כולל מע"מ

התפלגות חיוב בש"ח לפי תעו"ז

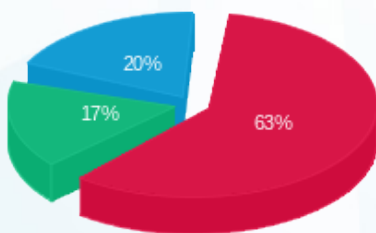

- פסגה (719.77 ₪)
- גבע (191.72 ₪)
- שפל (222.12 ₪)

הסטוריית צריכה בקוט"ש

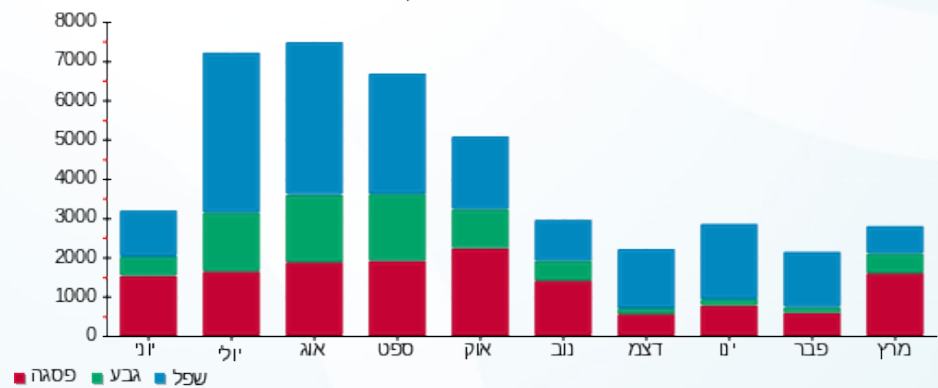

12/04/22 תאריך הפקדה:
 31/03/22 תאריך קריאה נוכחית:
 01/03/22 תאריך קריאה קודמת:

שם דייר: מס' 011 בית כנסת ק.0.
 שם אתר: מתחם שביר

לקוח/ה נכבד/ה, אנו מתכבדים להגיש את חישוב צריכת החשמל לתקופה 01/03/22 - 31/03/22:

בית כנסת ק.0 - 1 - 15091578(3x32)

סוג תעריף	סוג צריכה	קריאה קודמת	קריאה נוכחית	סה"כ צריכה בקוט"ש	מחיר לקוט"ש בא"ג	סה"כ לתשלום
פרטי חשבון עבור תאריכים:						
777	פסגה	01/03/22	31/03/22	88.70	46.64	41.37 ₪
778	גבע	5,437.75	5,487.85	50.10	38.61	19.34 ₪
779	שפל	9,495.95	9,601.75	105.80	31.90	33.75 ₪

סה"כ לדייר:

פסגה	גבע	שפל	סה"כ	שיא ביקוש
88.70	50.10	105.80	244.60	2.25
₪ 41.37	₪ 19.34	₪ 33.75	₪ 94.46	

סה"כ צריכה
 סה"כ לתשלום

214.45 ₪	תשלום קבוע	
5.87 ₪	תשלום עבור גודל חיבור בKVA (3x32)	
314.78 ₪	סה"כ לתשלום	לא כולל מע"מ

התפלגות חיוב בש"ח לפי תעו"ז

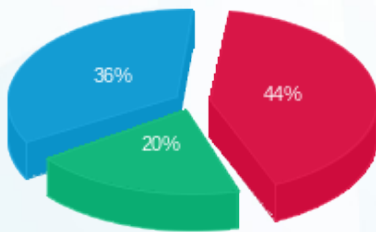

פסגה (₪ 41.37) ■
 גבע (₪ 19.34) ■
 שפל (₪ 33.75) ■

הסטוריית צריכה בקוט"ש

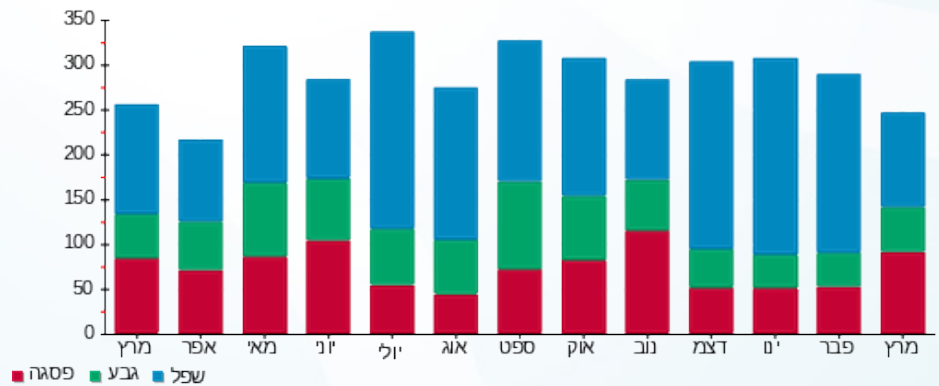



12/04/22

תאריך הפקדה:

שם דייר: מס' 012 ווייט פול

31/03/22

תאריך קריאה נוכחית:

שם אתר: מתחם שביר

01/03/22

תאריך קריאה קודמת:

לקוח/ה נכבד/ה, אנו מתכבדים להגיש את חישוב צריכת החשמל לתקופה 01/03/22 - 31/03/22:

ווייט פול - 7 - 13170745 (3x80)

סוג תעריף	סוג צריכה	קריאה קודמת	קריאה נוכחית	סה"כ צריכה בקוט"ש	מחיר לקוט"ש בא"ג	סה"כ לתשלום
פרטי חשבון עבור תאריכים:						
777	פסגה	01/03/22	31/03/22	1,675.00	46.64	781.22 ₪
778	גבע	92,508.20	93,420.60	912.40	38.61	352.28 ₪
779	שפל	137,851.60	138,846.80	995.20	31.90	317.47 ₪

סה"כ לדייר:

פסגה	גבע	שפל	סה"כ	שיא ביקוש
1,675.00	912.40	995.20	3,582.60	24.04
781.22 ₪	352.28 ₪	317.47 ₪	1,450.97 ₪	

סה"כ צריכה

סה"כ לתשלום

214.45 ₪	תשלום קבוע	
14.67 ₪	תשלום עבור גודל חיבור בKVA (3x80)	
1,680.09 ₪	סה"כ לתשלום	לא כולל מע"מ

התפלגות חיוב בש"ח לפי תעו"ז

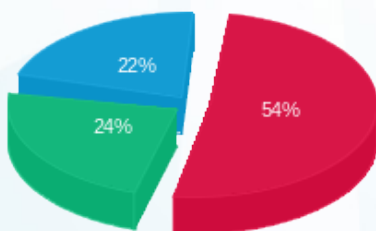

- פסגה (781.22 ₪)
- גבע (352.28 ₪)
- שפל (317.47 ₪)

הסטוריית צריכה בקוט"ש

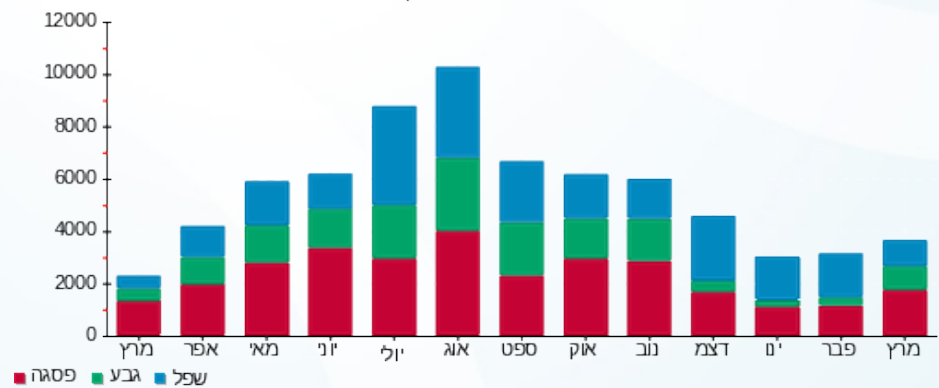



12/04/22

תאריך הפקה:

שם דייר: מס' 013 בי יוניק (חנות נעליים)

31/03/22

תאריך קריאה נוכחית:

שם אתר: מתחם שביר

01/03/22

תאריך קריאה קודמת:

לקוח/ה נכבד/ה, אנו מתכבדים להגיש את חישוב צריכת החשמל לתקופה 01/03/22 - 31/03/22:

בי יוניק (חנות נעליים) - 2 - 13080896(3x40)

סוג תעריף	סוג צריכה	קריאה קודמת	קריאה נוכחית	סה"כ צריכה בקוט"ש	מחיר לקוט"ש בא"ג	סה"כ לתשלום
פרטי חשבון עבור תאריכים:						
777	פסגה	01/03/22	31/03/22	924.45	46.64	431.16 ₪
778	גבע	43,595.15	43,890.75	295.60	38.61	114.13 ₪
779	שפל	43,261.95	43,395.65	133.70	31.90	42.65 ₪

סה"כ לדיר:

פסגה	גבע	שפל	סה"כ	שיא ביקוש
924.45	295.60	133.70	1,353.75	13.34
431.16 ₪	114.13 ₪	42.65 ₪	587.94 ₪	

סה"כ צריכה

סה"כ לתשלום

214.45 ₪	תשלום קבוע	
7.34 ₪	תשלום עבור גודל חיבור בKVA (3x40)	
809.73 ₪	סה"כ לתשלום	לא כולל מע"מ

התפלגות חיוב בש"ח לפי תעו"ז

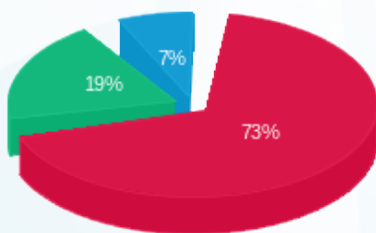

■ פסגה (431.16 ₪)
■ גבע (114.13 ₪)
■ שפל (42.65 ₪)

הסטוריית צריכה בקוט"ש

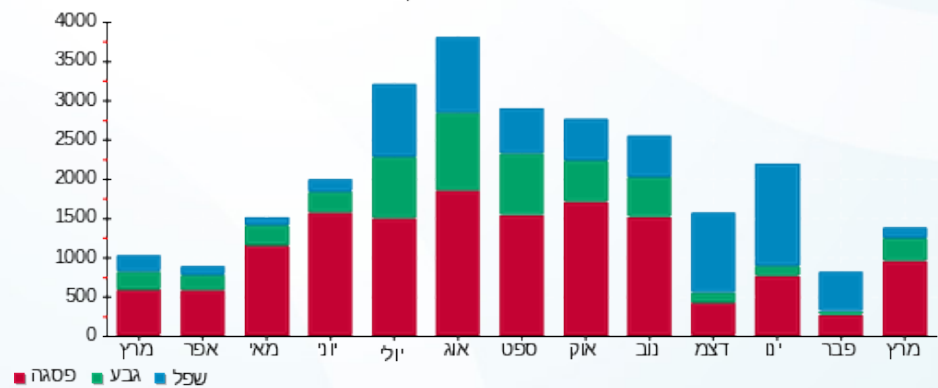



12/04/22

תאריך הפקה:

שם דייר: מס' 014 חנות 104 ורטיז פרו

31/03/22

תאריך קריאה נוכחית:

שם אתר: מתחם שביר

01/03/22

תאריך קריאה קודמת:

לקוח/ה נכבד/ה, אנו מתכבדים להגיש את חישוב צריכת החשמל לתקופה 01/03/22 - 31/03/22:

חנות 104 ורטיז פרו - 7 - 13170742(3x25)

סוג תעריף	סוג צריכה	קריאה קודמת	קריאה נוכחית	סה"כ צריכה בקוט"ש	מחיר לקוט"ש בא"ג	סה"כ לתשלום
פרטי חשבון עבור תאריכים:						
777	פסגה	01/03/22	31/03/22	1,033.15	46.64	481.86 ₪
778	גבע	12,715.25	13,110.10	394.85	38.61	152.45 ₪
779	שפל	12,607.95	12,857.95	250.00	31.90	79.75 ₪

סה"כ לדייר:

פסגה	גבע	שפל	סה"כ	שיא ביקוש
1,033.15	394.85	250.00	1,678.00	9.85
481.86 ₪	152.45 ₪	79.75 ₪	714.06 ₪	

סה"כ צריכה

סה"כ לתשלום

214.45 ₪	תשלום קבוע	
4.59 ₪	תשלום עבור גודל חיבור בKVA (3x25)	
933.10 ₪	סה"כ לתשלום	לא כולל מע"מ

התפלגות חיוב בש"ח לפי תעו"ז

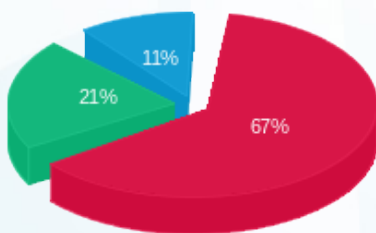

- פסגה (481.86 ₪) 67%
- גבע (152.45 ₪) 21%
- שפל (79.75 ₪) 11%

הסטוריית צריכה בקוט"ש

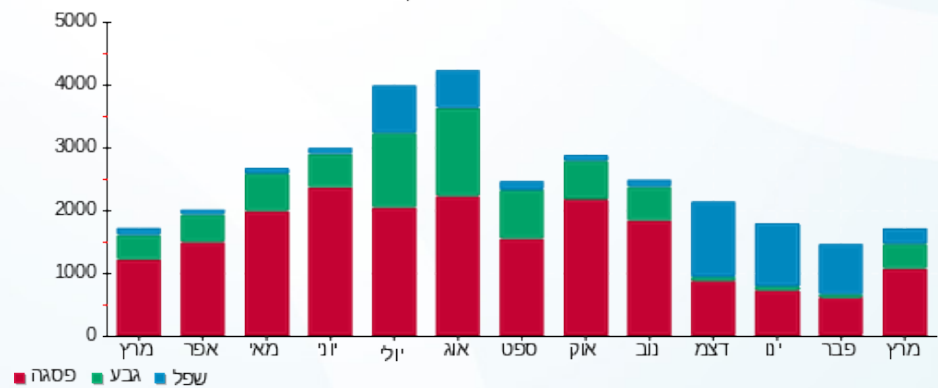



12/04/22

תאריך הפקדה:

שם דייר: מס' 016 עולם צמחי המרפא

31/03/22

תאריך קריאה נוכחית:

שם אתר: מתחם שביר

01/03/22

תאריך קריאה קודמת:

לקוח/ה נכבד/ה, אנו מתכבדים להגיש את חישוב צריכת החשמל לתקופה 01/03/22 - 31/03/22:

עולם צמחי המרפא - 12 - 13080896(3x25)

סוג תעריף	סוג צריכה	קריאה קודמת	קריאה נוכחית	סה"כ צריכה בקוט"ש	מחיר לקוט"ש בא"ג	סה"כ לתשלום
פרטי חשבון עבור תאריכים:						
777	פסגה	01/03/22	31/03/22	1,246.65	46.64	581.44 ₪
778	גבע	18,314.80	18,699.10	384.30	38.61	148.38 ₪
779	שפל	28,475.25	28,971.20	495.95	31.90	158.21 ₪

סה"כ לדייר:

פסגה	גבע	שפל	סה"כ	שיא ביקוש
1,246.65	384.30	495.95	2,126.90	9.54
₪ 581.44	₪ 148.38	₪ 158.21	₪ 888.02	

סה"כ צריכה

סה"כ לתשלום

214.45 ₪	תשלום קבוע	
4.59 ₪	תשלום עבור גודל חיבור בKVA (3x25)	
1,107.06 ₪	סה"כ לתשלום	לא כולל מע"מ

התפלגות חיוב בש"ח לפי תע"ז

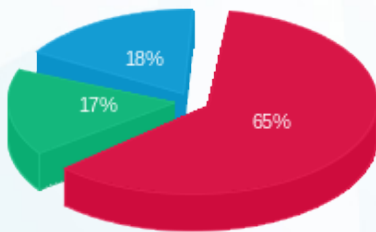

- פסגה (₪ 581.44)
- גבע (₪ 148.38)
- שפל (₪ 158.21)

הסטוריית צריכה בקוט"ש

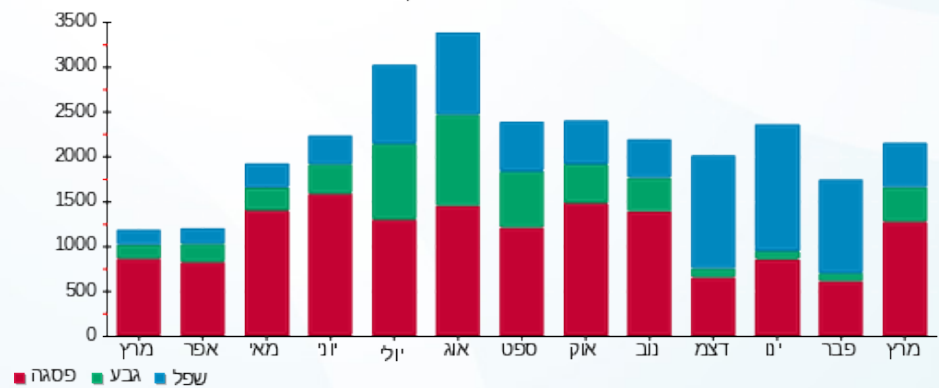

12/04/22 תאריך הפקה:
 31/03/22 תאריך קריאה נוכחית:
 01/03/22 תאריך קריאה קודמת:

שם דייר: מס' 017 חנות 101 מסעדת רובן
 שם אתר: מתחם שביר

לקוח/ה נכבד/ה, אנו מתכבדים להגיש את חישוב צריכת החשמל לתקופה 01/03/22 - 31/03/22:

חנות 101 מסעדת רובן - 2 - 13170742 (3x136)

סוג תעריף	סוג צריכה	קריאה קודמת	קריאה נוכחית	סה"כ צריכה בקוט"ש	מחיר לקוט"ש בא"ג	סה"כ לתשלום
		01/03/22	31/03/22			
777	פסגה	121,495.50	124,592.40	3,096.90	46.64	1,444.39 ₪
778	גבע	58,966.10	60,044.60	1,078.50	38.61	416.41 ₪
779	שפל	144,156.20	145,952.40	1,796.20	31.90	572.99 ₪

סה"כ לדייר:

פסגה	גבע	שפל	סה"כ	שיא ביקוש
3,096.90	1,078.50	1,796.20	5,971.60	19.95
1,444.39 ₪	416.41 ₪	572.99 ₪	2,433.79 ₪	

סה"כ צריכה
 סה"כ לתשלום

214.45 ₪	תשלום קבוע	
24.95 ₪	תשלום עבור גודל חיבור בKVA (3x136)	
2,673.19 ₪	סה"כ לתשלום	לא כולל מע"מ

התפלגות חיוב בש"ח לפי תע"ז

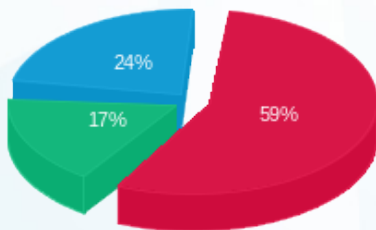

■ פסגה (1,444.39 ₪)
 ■ גבע (416.41 ₪)
 ■ שפל (572.99 ₪)

הסטוריית צריכה בקוט"ש

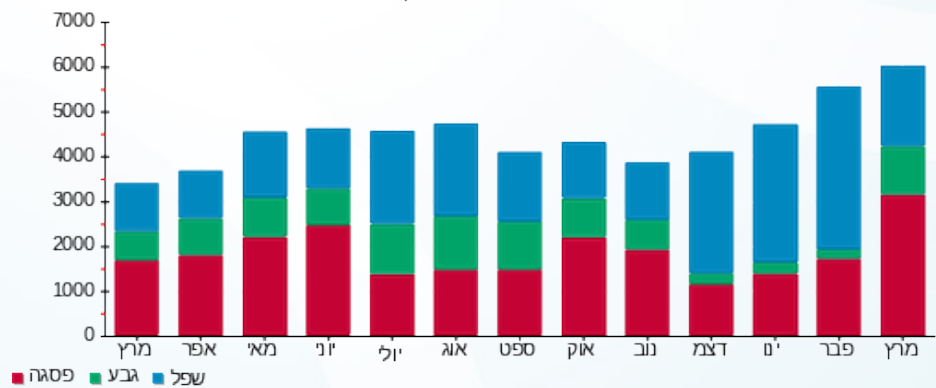



12/04/22

תאריך הפקה:

שם דייר: מס' 018 שופרסל מ"ג

31/03/22

תאריך קריאה נוכחית:

שם אתר: מתחם שביר

01/03/22

תאריך קריאה קודמת:

לקוח/ה נכבד/ה, אנו מתכבדים להגיש את חישוב צריכת החשמל לתקופה 01/03/22 - 31/03/22:

שופרסל מ"ג - 1 - 11103316 (3x42)

סוג תעריף	סוג צריכה	קריאה קודמת	קריאה נוכחית	סה"כ צריכה בקוט"ש	מחיר לקוט"ש בא"ג	סה"כ לתשלום
		01/03/22	31/03/22			
777	פסגה	4,023,760.20	4,089,178.50	65,418.30	38.28	25,042.13 ₪
778	גבע	1,864,436.70	1,884,587.10	20,150.40	30.77	6,200.28 ₪
779	שפל	3,950,030.20	3,997,691.60	47,661.40	24.79	11,815.26 ₪

סה"כ לדייר:

פסגה	גבע	שפל	סה"כ	שיא ביקוש
65,418.30	20,150.40	47,661.40	133,230.10	0.16
25,042.13 ₪	6,200.28 ₪	11,815.26 ₪	43,057.66 ₪	

סה"כ צריכה

סה"כ לתשלום

510.34 ₪	תשלום קבוע	
2,583.60 ₪	תשלום עבור גודל חיבור בKVA (3x42)	
46,151.60 ₪	סה"כ לתשלום	לא כולל מע"מ

התפלגות חיוב בש"ח לפי תעו"ז

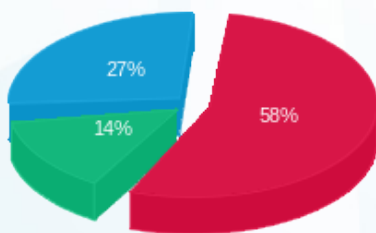

- פסגה (25,042.13 ₪) 58%
- גבע (6,200.28 ₪) 14%
- שפל (11,815.26 ₪) 27%

הסטוריית צריכה בקוט"ש

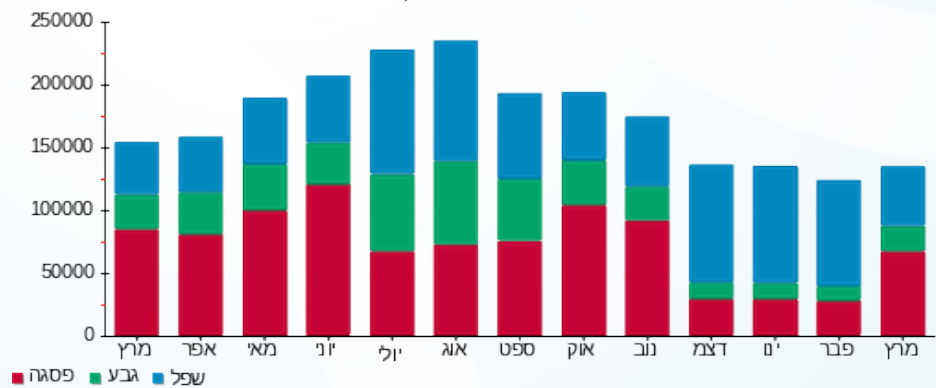

12/04/22 תאריך הפקה:
 31/03/22 תאריך קריאה נוכחית:
 01/03/22 תאריך קריאה קודמת:

שם דייר: מס' 019 טרייד ספייס בע"מ
 שם אתר: מתחם שביר

לקוח/ה נכבד/ה, אנו מתכבדים להגיש את חישוב צריכת החשמל לתקופה 01/03/22 - 31/03/22:

מס' 019 טרייד ספייס בע"מ - 7 - 13080896 (3x25)

סוג תעריף	סוג צריכה	קריאה קודמת	קריאה נוכחית	סה"כ צריכה בקוט"ש	מחיר לקוט"ש בא"ג	סה"כ לתשלום
פרטי חשבון עבור תאריכים:						
777	פסגה	01/03/22	31/03/22	699.40	46.64	326.20 ₪
778	גבע	14,591.70	14,838.80	247.10	38.61	95.41 ₪
779	שפל	14,369.95	14,556.40	186.45	31.90	59.48 ₪

סה"כ לדייר:

פסגה	גבע	שפל	סה"כ	שיא ביקוש
699.40	247.10	186.45	1,132.95	8.02
₪ 326.20	₪ 95.41	₪ 59.48	₪ 481.08	

סה"כ צריכה
 סה"כ לתשלום

214.45 ₪	תשלום קבוע	
4.59 ₪	תשלום עבור גודל חיבור בKVA (3x25)	
700.12 ₪	סה"כ לתשלום	לא כולל מע"מ

התפלגות חיוב בש"ח לפי תע"ז

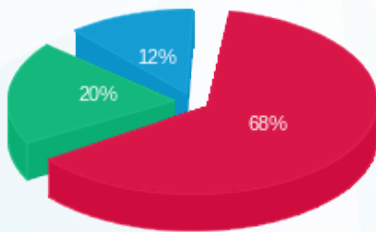

פסגה (₪ 326.20) 68%
 גבע (₪ 95.41) 20%
 שפל (₪ 59.48) 12%

הסטוריית צריכה בקוט"ש

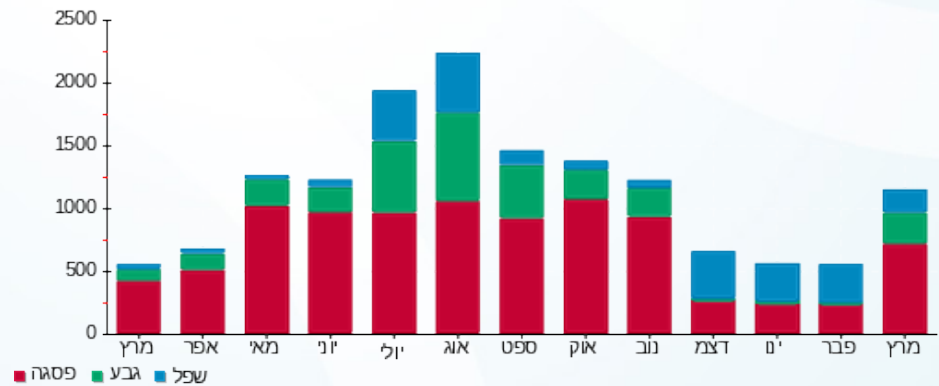



12/04/22 תאריך הפקה:
 31/03/22 תאריך קריאה נוכחית:
 01/03/22 תאריך קריאה קודמת:

שם דייר: מס' 020 חנות 110 לנדזור מחסן
 שם אתר: מתחם שביר

לקוח/ה נכבד/ה, אנו מתכבדים להגיש את חישוב צריכת החשמל לתקופה 01/03/22 - 31/03/22:

1 - 13170745(3x40)

סוג תעריף	סוג צריכה	קריאה קודמת	קריאה נוכחית	סה"כ צריכה בקוט"ש	מחיר לקוט"ש בא"ג	סה"כ לתשלום
פרטי חשבון עבור תאריכים:						
777	פסגה	01/03/22	31/03/22	625.20	46.64	291.59 ₪
778	גבע	15,888.90	16,116.10	227.20	38.61	87.72 ₪
779	שפל	47,822.50	48,408.00	585.50	31.90	186.77 ₪

סה"כ לדיר:

פסגה	גבע	שפל	סה"כ	שיא ביקוש
625.20	227.20	585.50	1,437.90	2.61
291.59 ₪	87.72 ₪	186.77 ₪	566.09 ₪	

סה"כ צריכה
 סה"כ לתשלום

214.45 ₪	תשלום קבוע	
7.34 ₪	תשלום עבור גודל חיבור בKVA (3x40)	
787.88 ₪	סה"כ לתשלום	לא כולל מע"מ

התפלגות חיוב בש"ח לפי תעו"ז

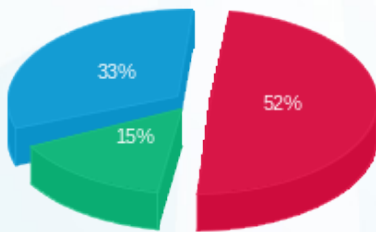

■ פסגה (291.59 ₪)
 ■ גבע (87.72 ₪)
 ■ שפל (186.77 ₪)

הסטוריית צריכה בקוט"ש

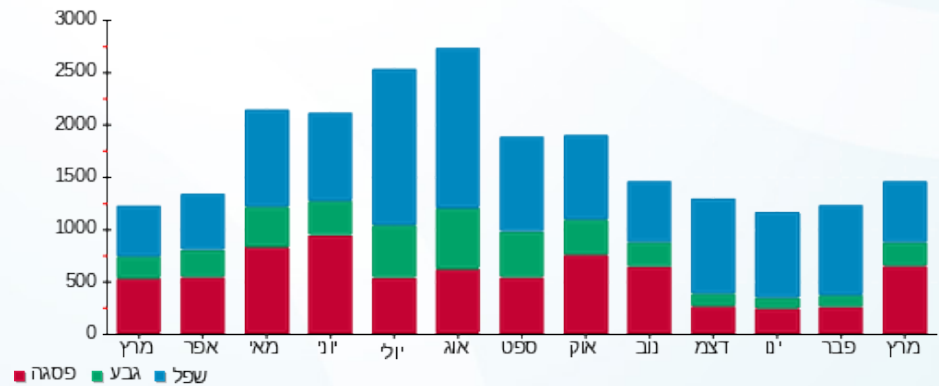



12/04/22

תאריך הפקה:

שם דייר: מס' 021 לנדזור קפה

31/03/22

תאריך קריאה נוכחית:

שם אתר: מתחם שביר

01/03/22

תאריך קריאה קודמת:

לקוח/ה נכבד/ה, אנו מתכבדים להגיש את חישוב צריכת החשמל לתקופה 01/03/22 - 31/03/22:

6 - 13080896 (3x125)

סוג תעריף	סוג צריכה	קריאה קודמת	קריאה נוכחית	סה"כ צריכה בקוט"ש	מחיר לקוט"ש בא"ג	סה"כ לתשלום
		01/03/22	31/03/22			
777	פסגה	640,634.20	648,212.80	7,578.60	46.64	3,534.66 ₪
778	גבע	348,291.00	351,180.20	2,889.20	38.61	1,115.52 ₪
779	שפל	770,216.80	774,460.80	4,244.00	31.90	1,353.84 ₪

סה"כ לדייר:

פסגה	גבע	שפל	סה"כ	שיא ביקוש
7,578.60	2,889.20	4,244.00	14,711.80	43.66
3,534.66 ₪	1,115.52 ₪	1,353.84 ₪	6,004.02 ₪	

סה"כ צריכה

סה"כ לתשלום

214.45 ₪	תשלום קבוע	
22.93 ₪	תשלום עבור גודל חיבור בKVA (3x125)	
6,241.39 ₪	סה"כ לתשלום	לא כולל מע"מ

התפלגות חיוב בש"ח לפי תעו"ז

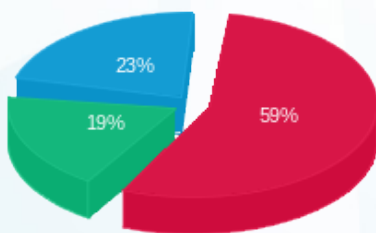

- פסגה (3,534.66 ₪) - 59%
- גבע (1,115.52 ₪) - 19%
- שפל (1,353.84 ₪) - 23%

הסטוריית צריכה בקוט"ש

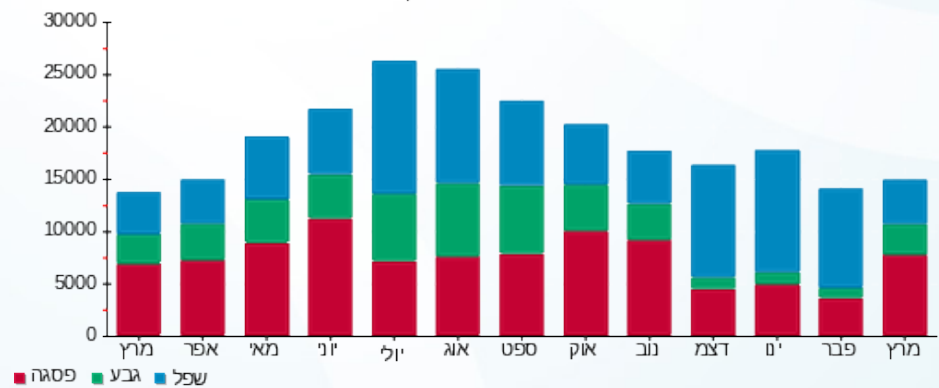



12/04/22 תאריך הפקה:
 31/03/22 תאריך קריאה נוכחית:
 01/03/22 תאריך קריאה קודמת:

שם דייר: מס' 023 ברניקי
 שם אתר: מתחם שביר

לקוח/ה נכבד/ה, אנו מתכבדים להגיש את חישוב צריכת החשמל לתקופה 01/03/22 - 31/03/22:

ברניקי - 10 - 13080896 (3x40)

סוג תעריף	סוג צריכה	קריאה קודמת	קריאה נוכחית	סה"כ צריכה בקוט"ש	מחיר לקוט"ש בא"ג	סה"כ לתשלום
פרטי חשבון עבור תאריכים:						
777	פסגה	01/03/22	31/03/22	706.80	46.64	329.65 ₪
778	גבע	32,347.20	32,532.30	185.10	38.61	71.47 ₪
779	שפל	62,595.40	62,689.25	93.85	31.90	29.94 ₪

סה"כ לדייר:

פסגה	גבע	שפל	סה"כ	שיא ביקוש
706.80	185.10	93.85	985.75	7.72
₪ 329.65	₪ 71.47	₪ 29.94	₪ 431.06	

סה"כ צריכה
 סה"כ לתשלום

214.45 ₪	תשלום קבוע	
7.34 ₪	תשלום עבור גודל חיבור בKVA (3x40)	
652.84 ₪	סה"כ לתשלום	לא כולל מע"מ

התפלגות חיוב בש"ח לפי תעו"ז

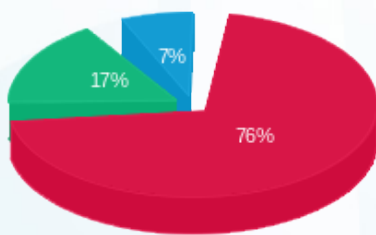

פסגה (₪ 329.65)
 גבע (₪ 71.47)
 שפל (₪ 29.94)

הסטוריית צריכה בקוט"ש

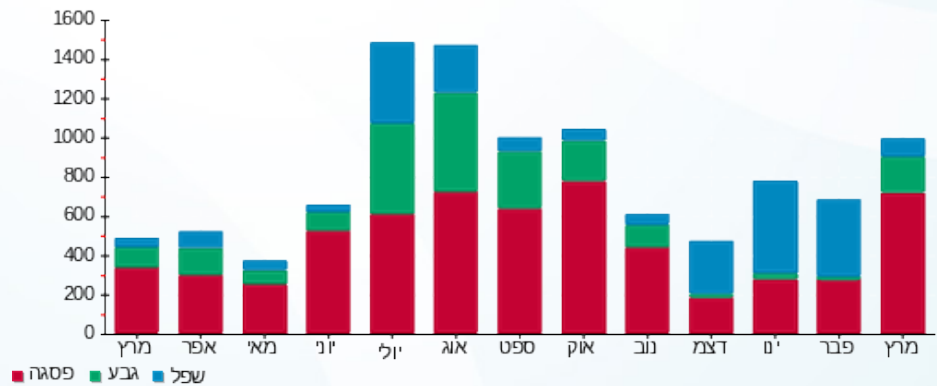



12/04/22 תאריך הפקה:
 31/03/22 תאריך קריאה נוכחית:
 01/03/22 תאריך קריאה קודמת:

שם דייר: מס' ג'ק קובה
 שם אתר: מתחם שביר

לקוח/ה נכבד/ה, אנו מתכבדים להגיש את חישוב צריכת החשמל לתקופה 01/03/22 - 31/03/22:

ג'ק קובה - 15 - 13080896 (3x80)

סוג תעריף	סוג צריכה	קריאה קודמת	קריאה נוכחית	סה"כ צריכה בקוט"ש	מחיר לקוט"ש בא"ג	סה"כ לתשלום
פרטי חשבון עבור תאריכים:						
		01/03/22	31/03/22			
777	פסגה	124,328.00	125,748.00	1,420.00	46.64	662.29 ₪
778	גבע	45,960.00	46,472.00	512.00	38.61	197.68 ₪
779	שפל	54,516.00	54,952.00	436.00	31.90	139.08 ₪

סה"כ לדיר:

פסגה	גבע	שפל	סה"כ	שיא ביקוש
1,420.00	512.00	436.00	2,368.00	101.36
662.29 ₪	197.68 ₪	139.08 ₪	999.06 ₪	

סה"כ צריכה
 סה"כ לתשלום

214.45 ₪	תשלום קבוע	
14.67 ₪	תשלום עבור גודל חיבור בKVA (3x80)	
1,228.18 ₪	סה"כ לתשלום	לא כולל מע"מ

התפלגות חיוב בש"ח לפי תע"ז

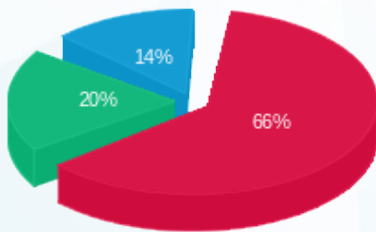

פסגה (662.29 ₪) - 66%
 גבע (197.68 ₪) - 20%
 שפל (139.08 ₪) - 14%

הסטוריית צריכה בקוט"ש

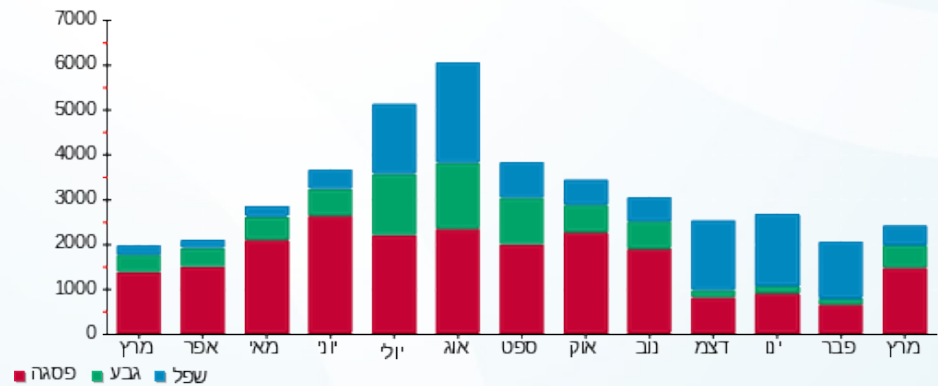



12/04/22

תאריך הפקה:

שם דייר: מס' 025 סאקס

31/03/22

תאריך קריאה נוכחית:

שם אתר: מתחם שביר

01/03/22

תאריך קריאה קודמת:

לקוח/ה נכבד/ה, אנו מתכבדים להגיש את חישוב צריכת החשמל לתקופה 01/03/22 - 31/03/22:

5 - 13080896 (3x63)

סוג תעריף	סוג צריכה	קריאה קודמת	קריאה נוכחית	סה"כ צריכה בקוט"ש	מחיר לקוט"ש בא"ג	סה"כ לתשלום
פרטי חשבון עבור תאריכים:						
777	פסגה	01/03/22	31/03/22	1,004.60	46.64	468.55 ₪
778	גבע	26,713.80	27,010.60	296.80	38.61	114.59 ₪
779	שפל	31,532.30	31,603.20	70.90	31.90	22.62 ₪

סה"כ לדייר:

פסגה	גבע	שפל	סה"כ	שיא ביקוש
1,004.60	296.80	70.90	1,372.30	13.11
468.55 ₪	114.59 ₪	22.62 ₪	605.76 ₪	

סה"כ צריכה

סה"כ לתשלום

214.45 ₪	תשלום קבוע	
11.56 ₪	תשלום עבור גודל חיבור בKVA (3x63)	
831.76 ₪	סה"כ לתשלום	לא כולל מע"מ

התפלגות חיוב בש"ח לפי תע"ז

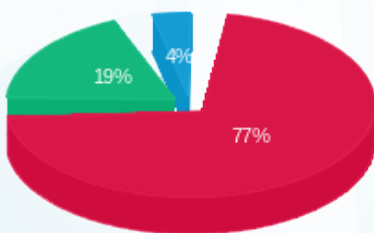

- פסגה (468.55 ₪)
- גבע (114.59 ₪)
- שפל (22.62 ₪)

הסטוריית צריכה בקוט"ש

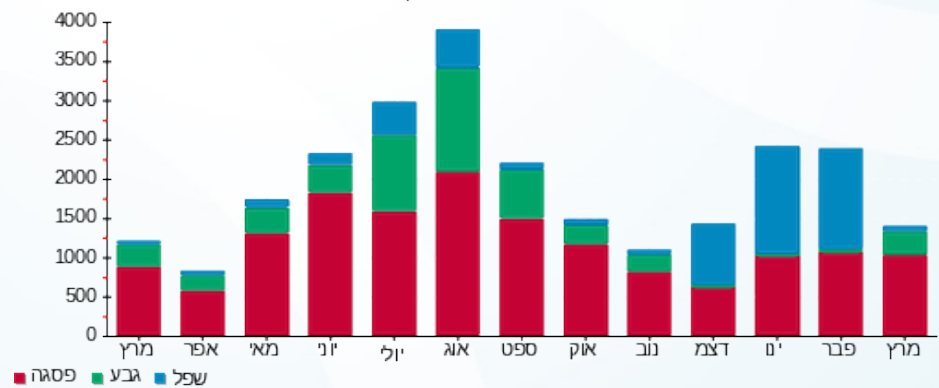



12/04/22

תאריך הפקה:

שם דייר: מס' 026 צומת ספרים

31/03/22

תאריך קריאה נוכחית:

שם אתר: מתחם שביר

01/03/22

תאריך קריאה קודמת:

לקוח/ה נכבד/ה, אנו מתכבדים להגיש את חישוב צריכת החשמל לתקופה 01/03/22 - 31/03/22:

4 - 13080896(3x40)

סוג תעריף	סוג צריכה	קריאה קודמת	קריאה נוכחית	סה"כ צריכה בקוט"ש	מחיר לקוט"ש בא"ג	סה"כ לתשלום
פרטי חשבון עבור תאריכים:						
777	פסגה	01/03/22	31/03/22	602.35	46.64	280.94 ₪
778	גבע	36,212.65	36,404.10	191.45	38.61	73.92 ₪
779	שפל	27,502.15	27,570.80	68.65	31.90	21.90 ₪

סה"כ לדייר:

פסגה	גבע	שפל	סה"כ	שיא ביקוש
602.35	191.45	68.65	862.45	4.78
280.94 ₪	73.92 ₪	21.90 ₪	376.75 ₪	

סה"כ צריכה

סה"כ לתשלום

214.45 ₪	תשלום קבוע	
7.34 ₪	תשלום עבור גודל חיבור בKVA (3x40)	
598.54 ₪	סה"כ לתשלום	לא כולל מע"מ

התפלגות חיוב בש"ח לפי תעו"ז

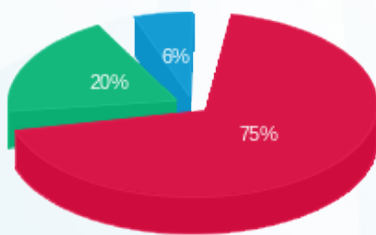

- פסגה (280.94 ₪) 75%
- גבע (73.92 ₪) 20%
- שפל (21.90 ₪) 6%

הסטוריית צריכה בקוט"ש

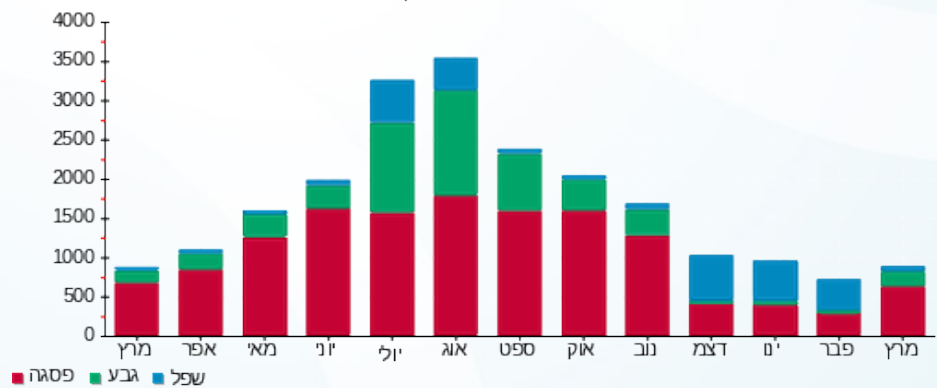



12/04/22

תאריך הפקדה:

שם דייר: מס' 027 אופטיקה הלפרין

31/03/22

תאריך קריאה נוכחית:

שם אתר: מתחם שביר

01/03/22

תאריך קריאה קודמת:

לקוח/ה נכבד/ה, אנו מתכבדים להגיש את חישוב צריכת החשמל לתקופה 01/03/22 - 31/03/22:

3 - 13080896 (3x25)

סוג תעריף	סוג צריכה	קריאה קודמת	קריאה נוכחית	סה"כ צריכה בקוט"ש	מחיר לקוט"ש בא"ג	סה"כ לתשלום
פרטי חשבון עבור תאריכים:						
777	פסגה	01/03/22	31/03/22	613.05	46.64	285.93 ₪
778	גבע	19,898.45	20,086.15	187.70	38.61	72.47 ₪
779	שפל	22,284.00	22,349.30	65.30	31.90	20.83 ₪

סה"כ לדייר:

פסגה	גבע	שפל	סה"כ	שיא ביקוש
613.05	187.70	65.30	866.05	8.26
285.93 ₪	72.47 ₪	20.83 ₪	379.23 ₪	

סה"כ צריכה

סה"כ לתשלום

214.45 ₪	תשלום קבוע	
4.59 ₪	תשלום עבור גודל חיבור בKVA (3x25)	
598.26 ₪	סה"כ לתשלום	לא כולל מע"מ

התפלגות חיוב בש"ח לפי תעו"ז

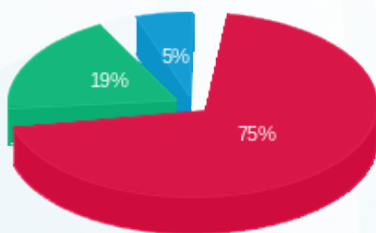

- פסגה (285.93 ₪) 75%
- גבע (72.47 ₪) 19%
- שפל (20.83 ₪) 5%

הסטוריית צריכה בקוט"ש

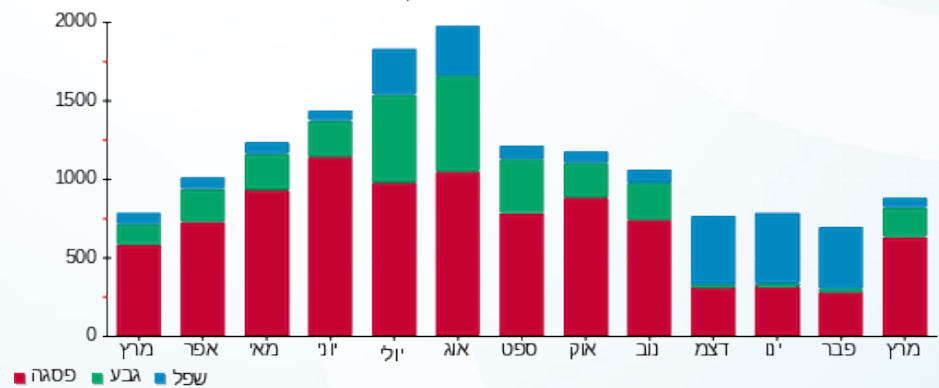



12/04/22 תאריך הפקה:
 31/03/22 תאריך קריאה נוכחית:
 01/03/22 תאריך קריאה קודמת:

שם דייר: מס' 028 חנות 102 בוטיק פטיסרי
 שם אתר: מתחם שביר

לקוח/ה נכבד/ה, אנו מתכבדים להגיש את חישוב צריכת החשמל לתקופה 01/03/22 - 31/03/22:

מס' 028 חנות 102 בוטיק פטיסרי - 4 - 13170742(3x25)

סוג תעריף	סוג צריכה	קריאה קודמת	קריאה נוכחית	סה"כ צריכה בקוט"ש	מחיר לקוט"ש בא"ג	סה"כ לתשלום
פרטי חשבון עבור תאריכים:						
777	פסגה	01/03/22	31/03/22	30.40	46.64	14.18 ₪
778	גבע	19,214.40	19,219.70	5.30	38.61	2.05 ₪
779	שפל	18,958.55	18,975.85	17.30	31.90	5.52 ₪

סה"כ לדייר:

פסגה	גבע	שפל	סה"כ	שיא ביקוש
30.40	5.30	17.30	53.00	1.50
14.18 ₪	2.05 ₪	5.52 ₪	21.74 ₪	

סה"כ צריכה
 סה"כ לתשלום

214.45 ₪	תשלום קבוע	
4.59 ₪	תשלום עבור גודל חיבור בKVA (3x25)	
240.78 ₪	סה"כ לתשלום	לא כולל מע"מ

התפלגות חיוב בש"ח לפי תעו"ז

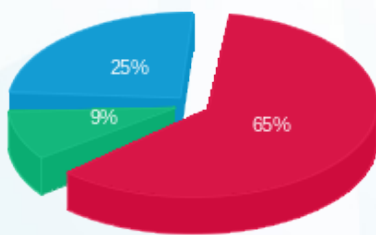

■ פסגה (14.18 ₪)
 ■ גבע (2.05 ₪)
 ■ שפל (5.52 ₪)

הסטוריית צריכה בקוט"ש

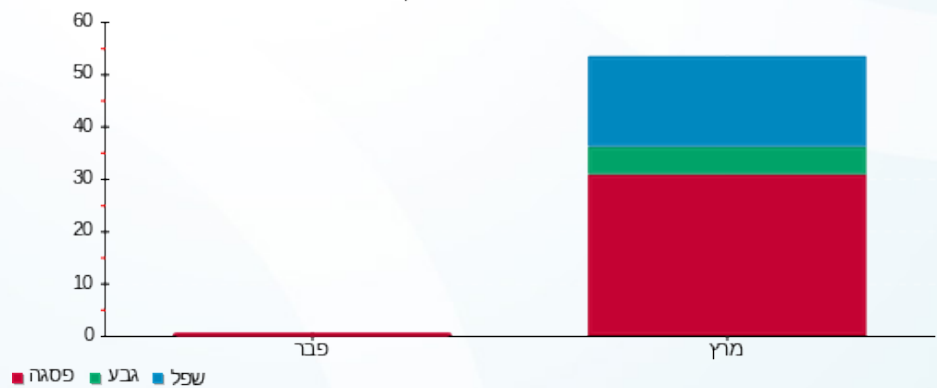



12/04/22 תאריך הפקה:
 31/03/22 תאריך קריאה נוכחית:
 01/03/22 תאריך קריאה קודמת:

שם דייר: מס' 029 חנות 102 רננה אופטיקה
 שם אתר: מתחם שביר

לקוח/ה נכבד/ה, אנו מתכבדים להגיש את חישוב צריכת החשמל לתקופה 01/03/22 - 31/03/22:

חנות 102 רננה אופטיקה - 5 - 13170742 (3x25)

סוג תעריף	סוג צריכה	קריאה קודמת	קריאה נוכחית	סה"כ צריכה בקוט"ש	מחיר לקוט"ש בא"ג	סה"כ לתשלום
פרטי חשבון עבור תאריכים:						
777	פסגה	01/03/22	31/03/22	629.60	46.64	293.65 ₪
778	גבע	25,136.85	25,302.60	165.75	38.61	64.00 ₪
779	שפל	30,359.60	30,455.10	95.50	31.90	30.46 ₪

סה"כ לדייר:

פסגה	גבע	שפל	סה"כ	שיא ביקוש
629.60	165.75	95.50	890.85	7.42
293.65 ₪	64.00 ₪	30.46 ₪	388.11 ₪	

סה"כ צריכה
 סה"כ לתשלום

214.45 ₪	תשלום קבוע	
4.59 ₪	תשלום עבור גודל חיבור בKVA (3x25)	
607.14 ₪	סה"כ לתשלום	לא כולל מע"מ

התפלגות חיוב בש"ח לפי תעו"ז

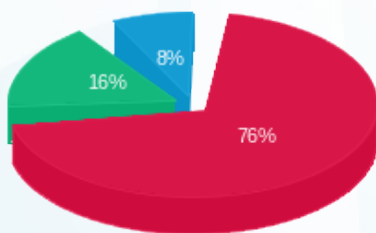

■ פסגה (293.65 ₪)
 ■ גבע (64.00 ₪)
 ■ שפל (30.46 ₪)

הסטוריית צריכה בקוט"ש

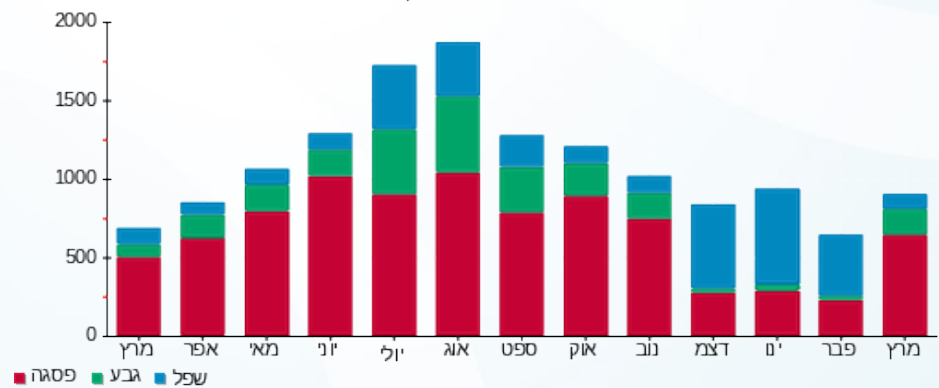

12/04/22 תאריך הפקה:
 31/03/22 תאריך קריאה נוכחית:
 01/03/22 תאריך קריאה קודמת:

שם דייר: מס' 030 חנות 105 PARTY 4
 שם אתר: מתחם שביר

לקוח/ה נכבד/ה, אנו מתכבדים להגיש את חישוב צריכת החשמל לתקופה 01/03/22 - 31/03/22:

10 - 13170742(3x63)

סוג תעריף	סוג צריכה	קריאה קודמת	קריאה נוכחית	סה"כ צריכה בקוט"ש	מחיר לקוט"ש בא"ג	סה"כ לתשלום
פרטי חשבון עבור תאריכים:						
777	פסגה	01/03/22	31/03/22	881.60	46.64	411.18 ₪
778	גבע	45,847.35	46,086.15	238.80	38.61	92.20 ₪
779	שפל	49,506.40	49,672.15	165.75	31.90	52.87 ₪

סה"כ לדייר:

פסגה	גבע	שפל	סה"כ	שיא ביקוש
881.60	238.80	165.75	1,286.15	11.59
411.18 ₪	92.20 ₪	52.87 ₪	556.25 ₪	

סה"כ צריכה
 סה"כ לתשלום

214.45 ₪	תשלום קבוע	
11.56 ₪	תשלום עבור גודל חיבור בKVA (3x63)	
782.26 ₪	סה"כ לתשלום	לא כולל מע"מ

התפלגות חיוב בש"ח לפי תעו"ז

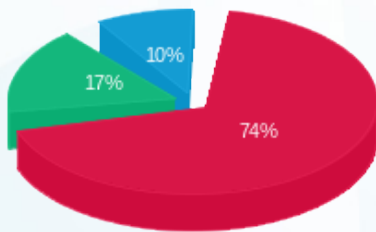

פסגה (411.18 ₪) 74%
 גבע (92.20 ₪) 17%
 שפל (52.87 ₪) 10%

הסטוריית צריכה בקוט"ש

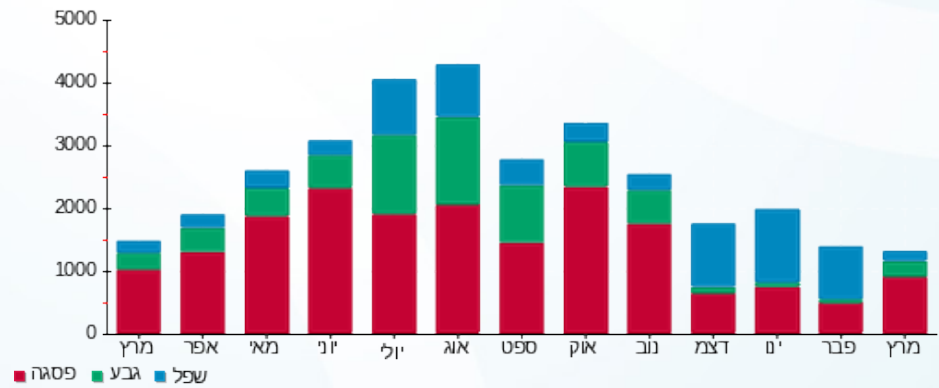



12/04/22

תאריך הפקה:

שם דייר: מס' 031 חנות 107-108 ARCOSTEEL

31/03/22

תאריך קריאה נוכחית:

שם אתר: מתחם שביר

01/03/22

תאריך קריאה קודמת:

לקוח/ה נכבד/ה, אנו מתכבדים להגיש את חישוב צריכת החשמל לתקופה 01/03/22 - 31/03/22:

מס' 035 חנות 107-108 - ARCOSTEEL - (3x63)

סוג תעריף	סוג צריכה	קריאה קודמת	קריאה נוכחית	סה"כ צריכה בקוט"ש	מחיר לקוט"ש בא"ג	סה"כ לתשלום
פרטי חשבון עבור תאריכים:						
777	פסגה	01/03/22	31/03/22	1,531.70	46.64	714.38 ₪
778	גבע	84,418.60	84,814.90	396.30	38.61	153.01 ₪
779	שפל	74,301.50	74,497.60	196.10	31.90	62.56 ₪

סה"כ לדיר:

פסגה	גבע	שפל	סה"כ	שיא ביקוש
1,531.70	396.30	196.10	2,124.10	19.04
714.38 ₪	153.01 ₪	62.56 ₪	929.95 ₪	

סה"כ צריכה

סה"כ לתשלום

214.45 ₪	תשלום קבוע	
11.56 ₪	תשלום עבור גודל חיבור בKVA (3x63)	
1,155.96 ₪	סה"כ לתשלום	לא כולל מע"מ

התפלגות חיוב בש"ח לפי תע"ז

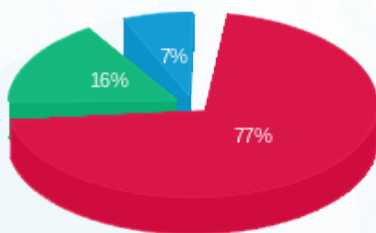

- פסגה (714.38 ₪) 77%
- גבע (153.01 ₪) 16%
- שפל (62.56 ₪) 7%

הסטוריית צריכה בקוט"ש

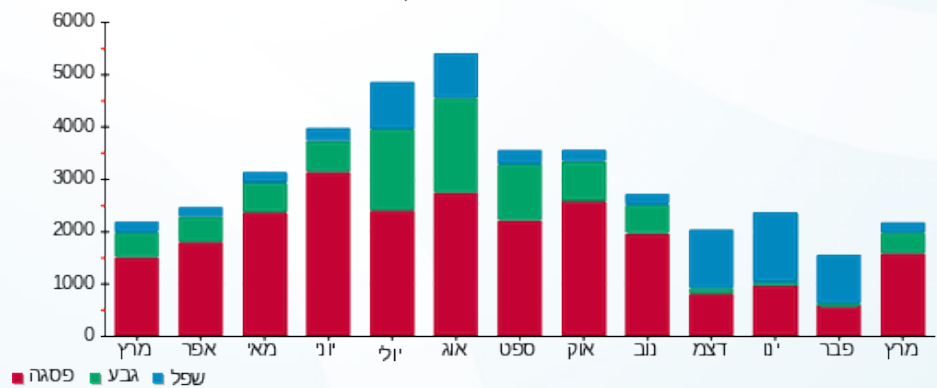



12/04/22

תאריך הפקדה:

שם דייר: מס' 032 קארטרס

31/03/22

תאריך קריאה נוכחית:

שם אתר: מתחם שביר

01/03/22

תאריך קריאה קודמת:

לקוח/ה נכבד/ה, אנו מתכבדים להגיש את חישוב צריכת החשמל לתקופה 01/03/22 - 31/03/22:

11 - 13080896(3x50)

סוג תעריף	סוג צריכה	קריאה קודמת	קריאה נוכחית	סה"כ צריכה בקוט"ש	מחיר לקוט"ש בא"ג	סה"כ לתשלום
		01/03/22	31/03/22			
777	פסגה	111,019.10	111,998.85	979.75	46.64	456.96 ₪
778	גבע	38,835.80	39,119.00	283.20	38.61	109.34 ₪
779	שפל	37,277.00	37,339.15	62.15	31.90	19.83 ₪

סה"כ לדיר:

פסגה	גבע	שפל	סה"כ	שיא ביקוש
979.75	283.20	62.15	1,325.10	8.41
456.96 ₪	109.34 ₪	19.83 ₪	586.12 ₪	

סה"כ צריכה

סה"כ לתשלום

214.45 ₪	תשלום קבוע	
9.17 ₪	תשלום עבור גודל חיבור בKVA (3x50)	
809.75 ₪	סה"כ לתשלום	לא כולל מע"מ

התפלגות חיוב בש"ח לפי תעו"ז

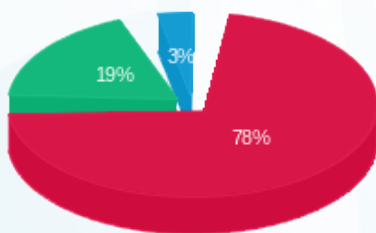

- פסגה (456.96 ₪) 78%
- גבע (109.34 ₪) 19%
- שפל (19.83 ₪) 3%

הסטוריית צריכה בקוט"ש

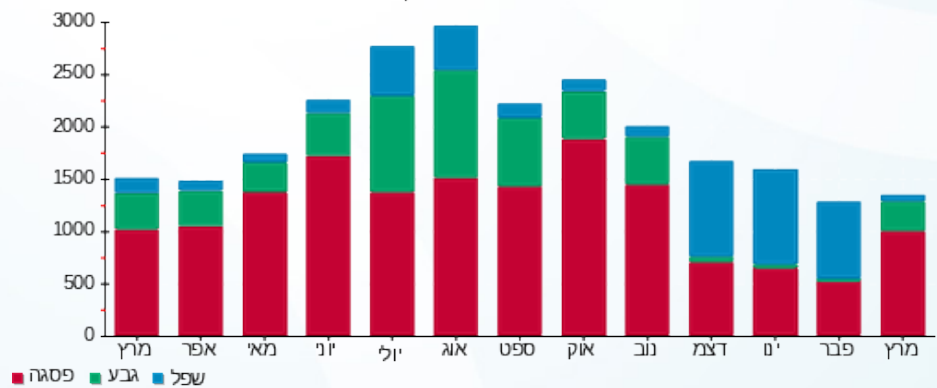



12/04/22 תאריך הפקה:
 31/03/22 תאריך קריאה נוכחית:
 01/03/22 תאריך קריאה קודמת:

שם דייר: מס' 033 Wishi
 שם אתר: מתחם שביר

לקוח/ה נכבד/ה, אנו מתכבדים להגיש את חישוב צריכת החשמל לתקופה 01/03/22 - 31/03/22:

מס' 033 - 8 (3x32)13080896 - Wishi

סוג תעריף	סוג צריכה	קריאה קודמת	קריאה נוכחית	סה"כ צריכה בקוט"ש	מחיר לקוט"ש בא"ג	סה"כ לתשלום
פרטי חשבון עבור תאריכים:						
777	פסגה	01/03/22	31/03/22	878.00	46.64	409.50 ₪
778	גבע	1,855.25	2,113.45	258.20	38.61	99.69 ₪
779	שפל	5,556.95	5,593.25	36.30	31.90	11.58 ₪

סה"כ לדייר:

פסגה	גבע	שפל	סה"כ	שיא ביקוש
878.00	258.20	36.30	1,172.50	7.73
₪ 409.50	₪ 99.69	₪ 11.58	₪ 520.77	

סה"כ צריכה
 סה"כ לתשלום

214.45 ₪	תשלום קבוע	
5.87 ₪	תשלום עבור גודל חיבור בKVA (3x32)	
741.09 ₪	סה"כ לתשלום	לא כולל מע"מ

התפלגות חיוב בש"ח לפי תעו"ז

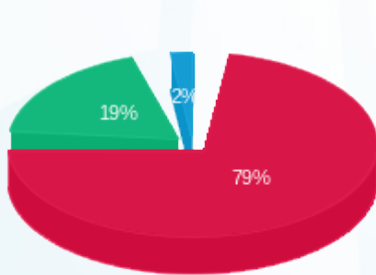

- פסגה (₪ 409.50)
- גבע (₪ 99.69)
- שפל (₪ 11.58)

הסטוריית צריכה בקוט"ש

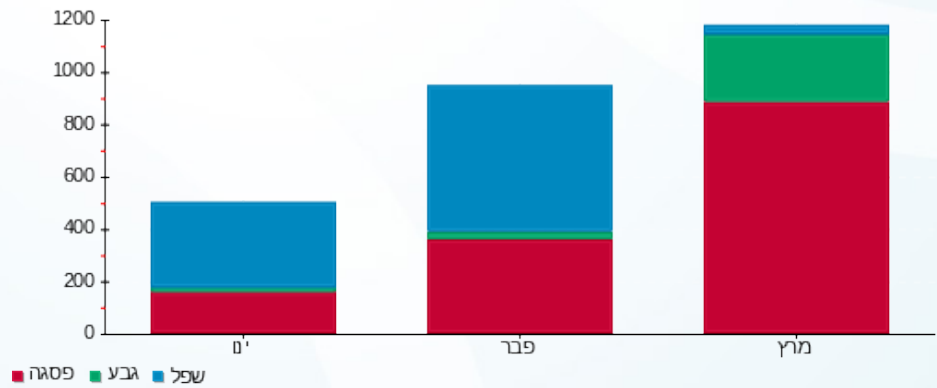



12/04/22

תאריך הפקדה:

שם דייר: מס' 034 מוצצים 114

31/03/22

תאריך קריאה נוכחית:

שם אתר: מתחם שביר

01/03/22

תאריך קריאה קודמת:

לקוח/ה נכבד/ה, אנו מתכבדים להגיש את חישוב צריכת החשמל לתקופה 01/03/22 - 31/03/22:

חנות 114 מוצצים - 6 - (3x125)13170745

סה"כ לתשלום	מחיר לקוט"ש בא"ג	סה"כ צריכה בקוט"ש	קריאה נוכחית	קריאה קודמת	סוג צריכה	סוג תעריף
			31/03/22	01/03/22		פרטי חשבון עבור תאריכים:
₪ 975.24	46.64	2,091.00	242,658.40	240,567.40	פסגה	777
₪ 200.62	38.61	519.60	66,217.40	65,697.80	גבע	778
₪ 55.82	31.90	175.00	59,077.20	58,902.20	שפל	779

סה"כ לדיר:

שיא ביקוש	סה"כ	שפל	גבע	פסגה
30.32	2,785.60	175.00	519.60	2,091.00
	₪ 1,231.68	₪ 55.82	₪ 200.62	₪ 975.24

סה"כ צריכה

סה"כ לתשלום

₪ 214.45	תשלום קבוע	
₪ 22.93	תשלום עבור גודל חיבור בKVA (3x125)	
₪ 1,469.06	סה"כ לתשלום	לא כולל מע"מ

התפלגות חיוב בש"ח לפי תעו"ז

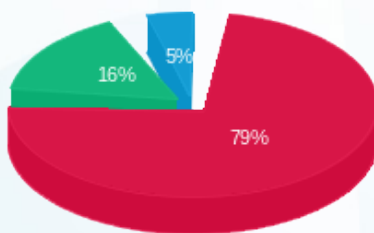

- פסגה (₪ 975.24) 79%
- גבע (₪ 200.62) 16%
- שפל (₪ 55.82) 5%

הסטוריית צריכה בקוט"ש

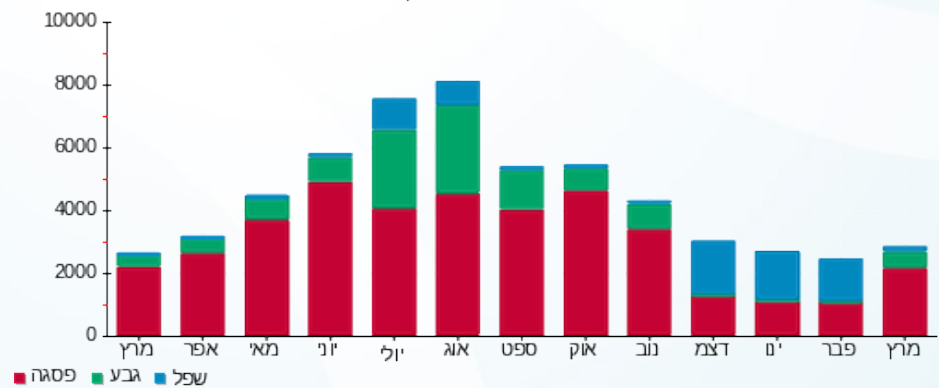



12/04/22

תאריך הפקה:

שם דייר: מס' 035 מקדונלדס

31/03/22

תאריך קריאה נוכחית:

שם אתר: מתחם שביר

01/03/22

תאריך קריאה קודמת:

לקוח/ה נכבד/ה, אנו מתכבדים להגיש את חישוב צריכת החשמל לתקופה 01/03/22 - 31/03/22:

3 - 13170745 (3x160)

סוג תעריף	סוג צריכה	קריאה קודמת	קריאה נוכחית	סה"כ צריכה בקוט"ש	מחיר לקוט"ש בא"ג	סה"כ לתשלום
פרטי חשבון עבור תאריכים:						
777	פסגה	01/03/22	31/03/22	6,395.80	46.64	2,983.00 ₪
778	גבע	291,864.60	294,209.40	2,344.80	38.61	905.33 ₪
779	שפל	518,502.20	522,102.80	3,600.60	31.90	1,148.59 ₪

סה"כ לדייר:

פסגה	גבע	שפל	סה"כ	שיא ביקוש
6,395.80	2,344.80	3,600.60	12,341.20	42.71
2,983.00 ₪	905.33 ₪	1,148.59 ₪	5,036.92 ₪	

סה"כ צריכה

סה"כ לתשלום

214.45 ₪	תשלום קבוע	
29.35 ₪	תשלום עבור גודל חיבור בKVA (3x160)	
5,280.72 ₪	סה"כ לתשלום	לא כולל מע"מ

התפלגות חיוב בש"ח לפי תעו"ז

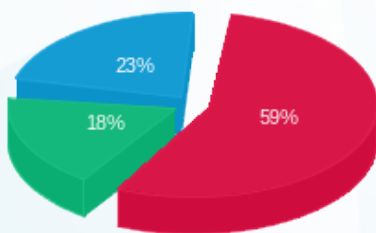

- פסגה (2,983.00 ₪) - 59%
- גבע (905.33 ₪) - 18%
- שפל (1,148.59 ₪) - 23%

הסטוריית צריכה בקוט"ש

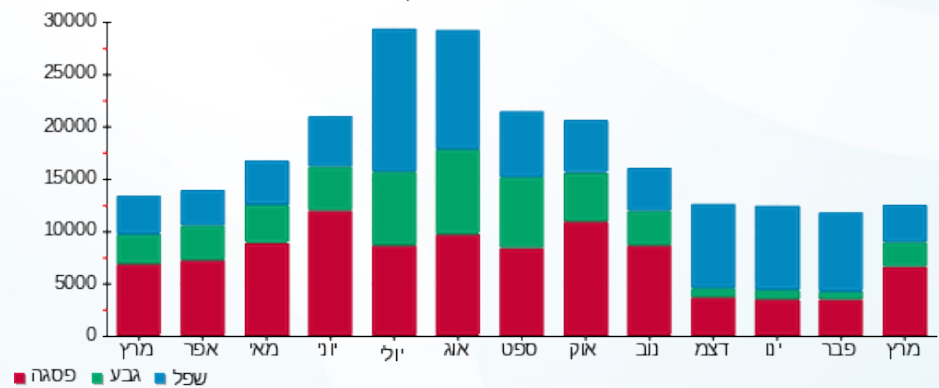



12/04/22 תאריך הפקה:
 31/03/22 תאריך קריאה נוכחית:
 01/03/22 תאריך קריאה קודמת:

שם דייר: מס' 036 פלאפל בריבוע
 שם אתר: מתחם שביר

לקוח/ה נכבד/ה, אנו מתכבדים להגיש את חישוב צריכת החשמל לתקופה 01/03/22 - 31/03/22:

מס' 071 פלאפל בריבוע - 4 - 13080895 (3x40)

סוג תעריף	סוג צריכה	קריאה קודמת	קריאה נוכחית	סה"כ צריכה בקוט"ש	מחיר לקוט"ש בא"ג	סה"כ לתשלום
פרטי חשבון עבור תאריכים:						
777	פסגה	01/03/22	31/03/22	717.75	46.64	334.76 ₪
778	גבע	26,947.45	27,125.25	177.80	38.61	68.65 ₪
779	שפל	43,114.95	43,302.45	187.50	31.90	59.81 ₪

סה"כ לדייר:

פסגה	גבע	שפל	סה"כ	שיא ביקוש
717.75	177.80	187.50	1,083.05	6.08
₪ 334.76	₪ 68.65	₪ 59.81	₪ 463.22	

סה"כ צריכה
 סה"כ לתשלום

214.45 ₪	תשלום קבוע	
7.34 ₪	תשלום עבור גודל חיבור בKVA (3x40)	
685.01 ₪	סה"כ לתשלום	לא כולל מע"מ

התפלגות חיוב בש"ח לפי תעו"ז

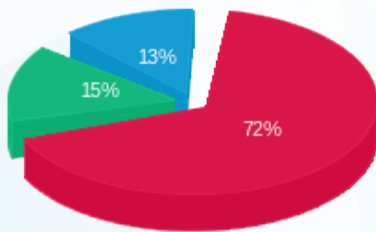

פסגה (₪ 334.76) 72%
 גבע (₪ 68.65) 15%
 שפל (₪ 59.81) 13%

הסטוריית צריכה בקוט"ש

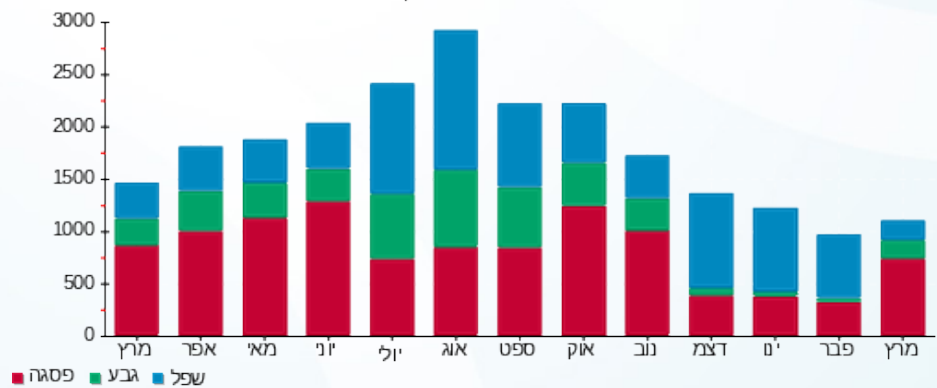



12/04/22 תאריך הפקה:
 31/03/22 תאריך קריאה נוכחית:
 01/03/22 תאריך קריאה קודמת:

שם דייר: מס' 037 חנות 117-118 טמבוריה
 שם אתר: מתחם שביר

לקוח/ה נכבד/ה, אנו מתכבדים להגיש את חישוב צריכת החשמל לתקופה 01/03/22 - 31/03/22:

מס' 037 חנות 117-118 טמבוריה - 13 - 13170745(3x40)

סה"כ לתשלום	מחיר לקוט"ש בא"ג	סה"כ צריכה בקוט"ש	קריאה נוכחית	קריאה קודמת	סוג צריכה	סוג תעריף
			31/03/22	01/03/22		פרטי חשבון עבור תאריכים:
₪ 315.54	46.64	676.55	17,412.00	16,735.45	פסגה	777
₪ 61.81	38.61	160.10	5,219.45	5,059.35	גבע	778
₪ 13.17	31.90	41.30	13,180.50	13,139.20	שפל	779

סה"כ לדייר:

שיא ביקוש	סה"כ	שפל	גבע	פסגה
3.75	877.95	41.30	160.10	676.55
	₪ 390.53	₪ 13.17	₪ 61.81	₪ 315.54

סה"כ צריכה
 סה"כ לתשלום

₪ 214.45	תשלום קבוע	
₪ 7.34	תשלום עבור גודל חיבור בKVA (3x40)	
₪ 612.32	סה"כ לתשלום	לא כולל מע"מ

התפלגות חיוב בש"ח לפי תעו"ז

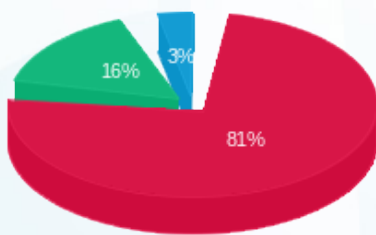

פסגה (₪ 315.54)
 גבע (₪ 61.81)
 שפל (₪ 13.17)

הסטוריית צריכה בקוט"ש

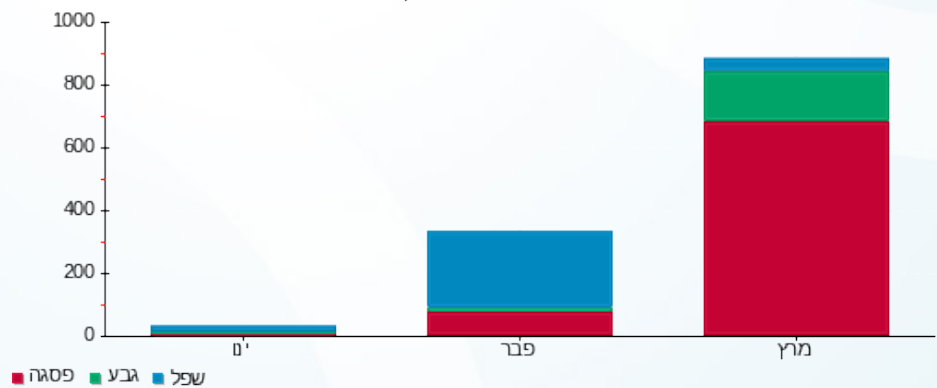

12/04/22 תאריך הפקדה:
 31/03/22 תאריך קריאה נוכחית:
 01/03/22 תאריך קריאה קודמת:

שם דייר: מס' 038 חנות 119 מספרה
 שם אתר: מתחם שביר

לקוח/ה נכבד/ה, אנו מתכבדים להגיש את חישוב צריכת החשמל לתקופה 01/03/22 - 31/03/22:

14 - 13170745(3x40)

סוג תעריף	סוג צריכה	קריאה קודמת	קריאה נוכחית	סה"כ צריכה בקוט"ש	מחיר לקוט"ש בא"ג	סה"כ לתשלום
פרטי חשבון עבור תאריכים:						
777	פסגה	01/03/22	31/03/22	1,243.20	46.64	579.83 ₪
778	גבע	25,207.35	25,541.10	333.75	38.61	128.86 ₪
779	שפל	32,452.40	32,512.55	60.15	31.90	19.19 ₪

סה"כ לדייר:

פסגה	גבע	שפל	סה"כ	שיא ביקוש
1,243.20	333.75	60.15	1,637.10	16.97
579.83 ₪	128.86 ₪	19.19 ₪	727.88 ₪	

סה"כ צריכה
 סה"כ לתשלום

214.45 ₪	תשלום קבוע	
7.34 ₪	תשלום עבור גודל חיבור בKVA (3x40)	
949.66 ₪	סה"כ לתשלום	לא כולל מע"מ

התפלגות חיוב בש"ח לפי תעו"ז

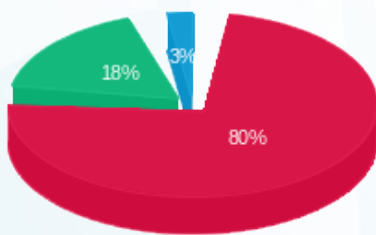

■ פסגה (579.83 ₪)
 ■ גבע (128.86 ₪)
 ■ שפל (19.19 ₪)

הסטוריית צריכה בקוט"ש

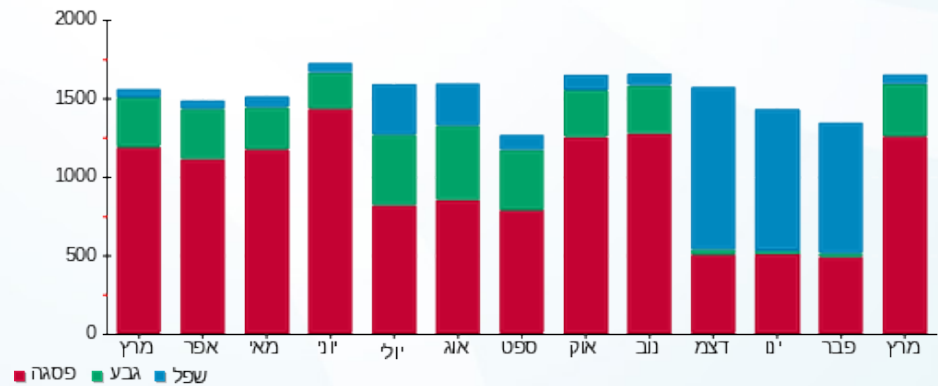



12/04/22

תאריך הפקה:

שם דייר: מס' 039 חנות KSP 120

31/03/22

תאריך קריאה נוכחית:

שם אתר: מתחם שביר

01/03/22

תאריך קריאה קודמת:

לקוח/ה נכבד/ה, אנו מתכבדים להגיש את חישוב צריכת החשמל לתקופה 01/03/22 - 31/03/22:

חנות 12 120 - (3x40) KSP

סוג תעריף	סוג צריכה	קריאה קודמת	קריאה נוכחית	סה"כ צריכה בקוט"ש	מחיר לקוט"ש בא"ג	סה"כ לתשלום
פרטי חשבון עבור תאריכים:						
777	פסגה	01/03/22	31/03/22	816.60	46.64	380.86 ₪
778	גבע	7,639.55	7,869.15	229.60	38.61	88.65 ₪
779	שפל	19,962.30	20,100.05	137.75	31.90	43.94 ₪

סה"כ לדייר:

פסגה	גבע	שפל	סה"כ	שיא ביקוש
816.60	229.60	137.75	1,183.95	10.73
₪ 380.86	₪ 88.65	₪ 43.94	₪ 513.45	

סה"כ צריכה

סה"כ לתשלום

214.45 ₪	תשלום קבוע	
7.34 ₪	תשלום עבור גודל חיבור בKVA (3x40)	
735.24 ₪	סה"כ לתשלום	לא כולל מע"מ

התפלגות חיוב בש"ח לפי תעו"ז

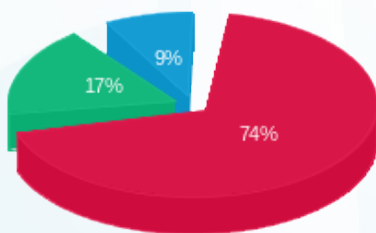

- פסגה (₪ 380.86)
- גבע (₪ 88.65)
- שפל (₪ 43.94)

הסטוריית צריכה בקוט"ש

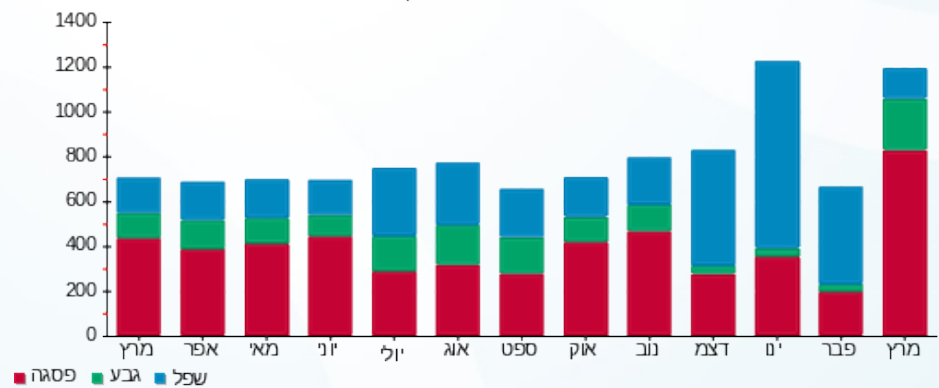

12/04/22 תאריך הפקדה:
 31/03/22 תאריך קריאה נוכחית:
 01/03/22 תאריך קריאה קודמת:

שם דייר: מס' 040 גולף וקו
 שם אתר: מתחם שביר

לקוח/ה נכבד/ה, אנו מתכבדים להגיש את חישוב צריכת החשמל לתקופה 01/03/22 - 31/03/22:

5 - 13080895 (3x200)

סוג תעריף	סוג צריכה	קריאה קודמת	קריאה נוכחית	סה"כ צריכה בקוט"ש	מחיר לקוט"ש בא"ג	סה"כ לתשלום
פרטי חשבון עבור תאריכים:						
777	פסגה	01/03/22	31/03/22	4,689.00	46.64	2,186.95 ₪
778	גבע	114,669.80	115,897.20	1,227.40	38.61	473.90 ₪
779	שפל	115,597.40	115,773.80	176.40	31.90	56.27 ₪

סה"כ לדייר:

פסגה	גבע	שפל	סה"כ	שיא ביקוש
4,689.00	1,227.40	176.40	6,092.80	21.17
2,186.95 ₪	473.90 ₪	56.27 ₪	2,717.12 ₪	

סה"כ צריכה
 סה"כ לתשלום

214.45 ₪	תשלום קבוע	
36.69 ₪	תשלום עבור גודל חיבור בKVA (3x200)	
2,968.26 ₪	סה"כ לתשלום	לא כולל מע"מ

התפלגות חיוב בש"ח לפי תע"ז

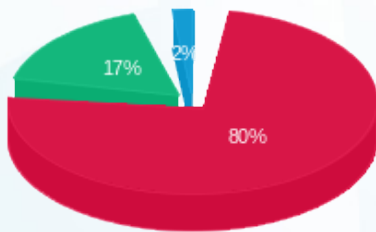

■ פסגה (2,186.95 ₪)
 ■ גבע (473.90 ₪)
 ■ שפל (56.27 ₪)

הסטוריית צריכה בקוט"ש

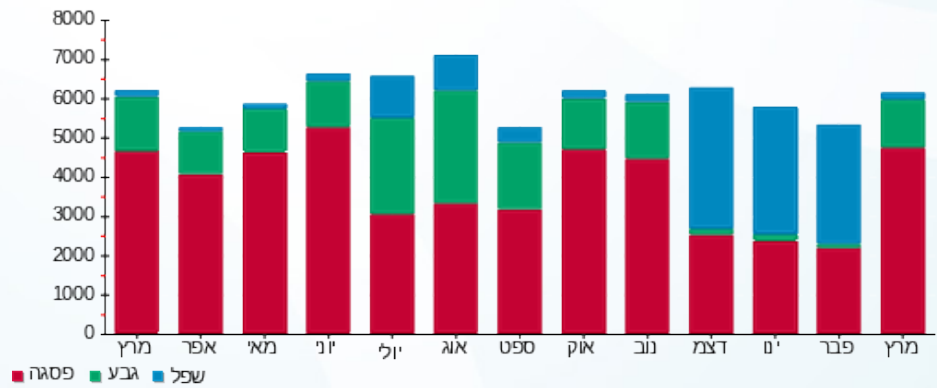

12/04/22 תאריך הפקה:
 31/03/22 תאריך קריאה נוכחית:
 01/03/22 תאריך קריאה קודמת:

שם דייר: מס' 041 בשביל הטבע אניס (ANIS)
 שם אתר: מתחם שביר

לקוח/ה נכבד/ה, אנו מתכבדים להגיש את חישוב צריכת החשמל לתקופה 01/03/22 - 31/03/22:

בשביל הטבע אניס חנות 26 - 9 - 13044094 (3x25)

סוג תעריף	סוג צריכה	קריאה קודמת	קריאה נוכחית	סה"כ צריכה בקוט"ש	מחיר לקוט"ש בא"ג	סה"כ לתשלום
פרטי חשבון עבור תאריכים:						
777	פסגה	01/03/22	31/03/22	1,815.75	46.64	846.87 ₪
778	גבע	29,562.35	30,155.65	593.30	38.61	229.07 ₪
779	שפל	59,806.05	60,800.55	994.50	31.90	317.25 ₪

סה"כ לדייר:

פסגה	גבע	שפל	סה"כ	שיא ביקוש
1,815.75	593.30	994.50	3,403.55	8.50
846.87 ₪	229.07 ₪	317.25 ₪	1,393.18 ₪	

סה"כ צריכה
 סה"כ לתשלום

214.45 ₪	תשלום קבוע	
4.59 ₪	תשלום עבור גודל חיבור בKVA (3x25)	
1,612.22 ₪	סה"כ לתשלום	לא כולל מע"מ

התפלגות חיוב בש"ח לפי תעו"ז

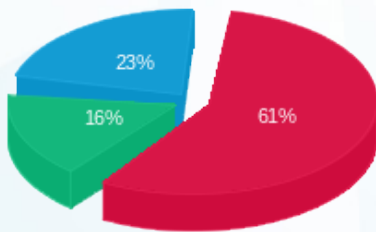

■ פסגה (846.87 ₪)
 ■ גבע (229.07 ₪)
 ■ שפל (317.25 ₪)

הסטוריית צריכה בקוט"ש

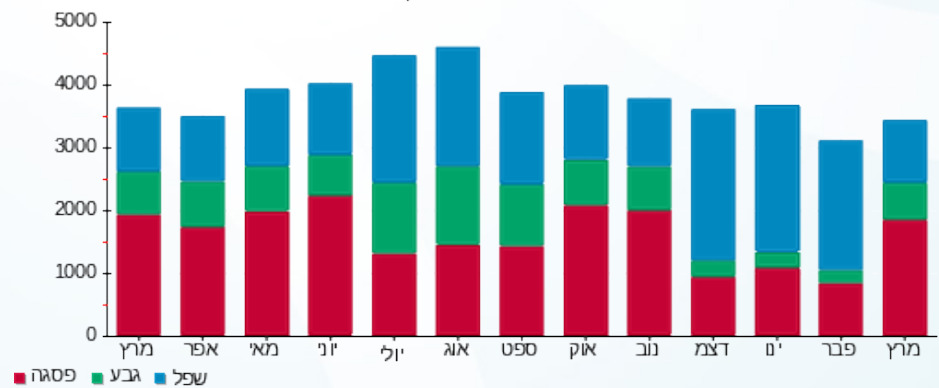



12/04/22

תאריך הפקה:

שם דייר: מס' 042 היער הקסום

31/03/22

תאריך קריאה נוכחית:

שם אתר: מתחם שביר

01/03/22

תאריך קריאה קודמת:

לקוח/ה נכבד/ה, אנו מתכבדים להגיש את חישוב צריכת החשמל לתקופה 01/03/22 - 31/03/22:

14 - 13080895 (3x80)

סוג תעריף	סוג צריכה	קריאה קודמת	קריאה נוכחית	סה"כ צריכה בקוט"ש	מחיר לקוט"ש בא"ג	סה"כ לתשלום
פרטי חשבון עבור תאריכים:						
777	פסגה	01/03/22	31/03/22	1,136.10	46.64	529.88 ₪
778	גבע	30,836.40	31,177.20	340.80	38.61	131.58 ₪
779	שפל	40,932.80	41,149.30	216.50	31.90	69.06 ₪

סה"כ לדייר:

פסגה	גבע	שפל	סה"כ	שיא ביקוש
1,136.10	340.80	216.50	1,693.40	5.80
₪ 529.88	₪ 131.58	₪ 69.06	₪ 730.52	

סה"כ צריכה

סה"כ לתשלום

214.45 ₪	תשלום קבוע	
14.67 ₪	תשלום עבור גודל חיבור בKVA (3x80)	
959.65 ₪	סה"כ לתשלום	לא כולל מע"מ

התפלגות חיוב בש"ח לפי תעו"ז

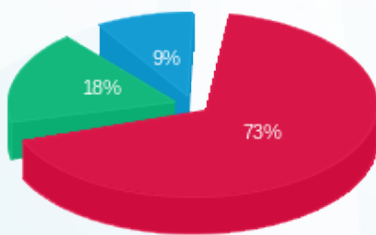

- פסגה (₪ 529.88)
- גבע (₪ 131.58)
- שפל (₪ 69.06)

הסטוריית צריכה בקוט"ש

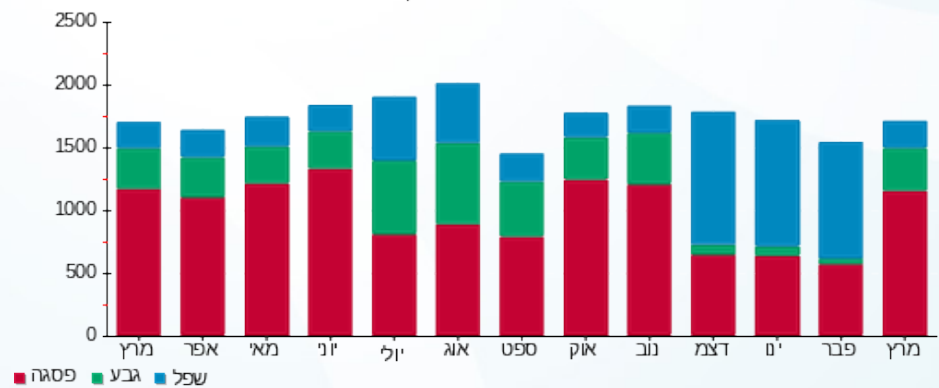



12/04/22

תאריך הפקדה:

שם דייר: מס' 043 מעדניה

31/03/22

תאריך קריאה נוכחית:

שם אתר: מתחם שביר

01/03/22

תאריך קריאה קודמת:

לקוח/ה נכבד/ה, אנו מתכבדים להגיש את חישוב צריכת החשמל לתקופה 01/03/22 - 31/03/22:

1 - 13080895 (3x63)

סוג תעריף	סוג צריכה	קריאה קודמת	קריאה נוכחית	סה"כ צריכה בקוט"ש	מחיר לקוט"ש בא"ג	סה"כ לתשלום
		01/03/22	31/03/22			
777	פסגה	245,992.65	250,255.90	4,263.25	46.64	1,988.38 ₪
778	גבע	116,005.40	117,333.35	1,327.95	38.61	512.72 ₪
779	שפל	313,666.40	316,253.95	2,587.55	31.90	825.43 ₪

סה"כ לדיר:

פסגה	גבע	שפל	סה"כ	שיא ביקוש
4,263.25	1,327.95	2,587.55	8,178.75	20.90
1,988.38 ₪	512.72 ₪	825.43 ₪	3,326.53 ₪	

סה"כ צריכה

סה"כ לתשלום

214.45 ₪	תשלום קבוע	
11.56 ₪	תשלום עבור גודל חיבור בKVA (3x63)	
3,552.54 ₪	סה"כ לתשלום	לא כולל מע"מ

התפלגות חיוב בש"ח לפי תעו"ז

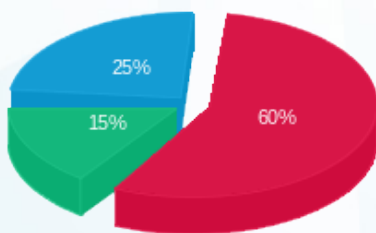

■ פסגה (1,988.38 ₪)
 ■ גבע (512.72 ₪)
 ■ שפל (825.43 ₪)

הסטוריית צריכה בקוט"ש

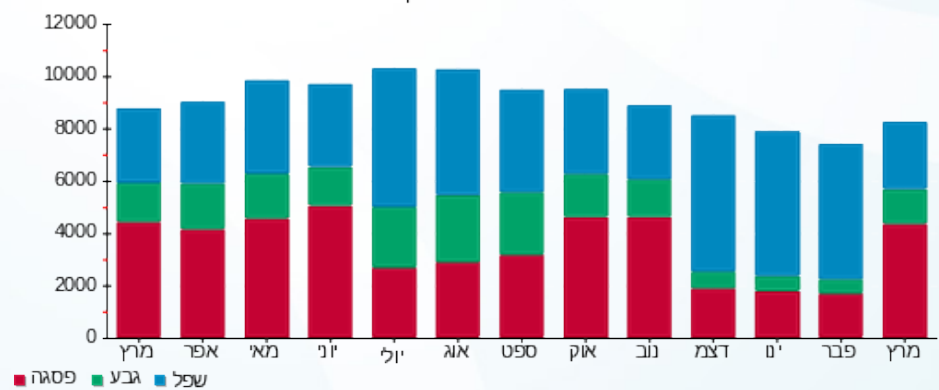

12/04/22 תאריך הפקה:
 31/03/22 תאריך קריאה נוכחית:
 01/03/22 תאריך קריאה קודמת:

שם דייר: מס' 044 טקסטיל לבית
 שם אתר: מתחם שביר

לקוח/ה נכבד/ה, אנו מתכבדים להגיש את חישוב צריכת החשמל לתקופה 01/03/22 - 31/03/22:

טקסטיל לבית - 2 - 13080895 (3x25)

סוג תעריף	סוג צריכה	קריאה קודמת	קריאה נוכחית	סה"כ צריכה בקוט"ש	מחיר לקוט"ש בא"ג	סה"כ לתשלום
פרטי חשבון עבור תאריכים:						
777	פסגה	01/03/22	31/03/22	277.55	46.64	129.45 ₪
778	גבע	5,771.55	5,843.45	71.90	38.61	27.76 ₪
779	שפל	9,314.45	9,353.45	39.00	31.90	12.44 ₪

סה"כ לדיר:

פסגה	גבע	שפל	סה"כ	שיא ביקוש
277.55	71.90	39.00	388.45	2.45
129.45 ₪	27.76 ₪	12.44 ₪	169.65 ₪	

סה"כ צריכה
 סה"כ לתשלום

214.45 ₪	תשלום קבוע	
4.59 ₪	תשלום עבור גודל חיבור בKVA (3x25)	
388.69 ₪	סה"כ לתשלום	לא כולל מע"מ

התפלגות חיוב בש"ח לפי תעו"ז

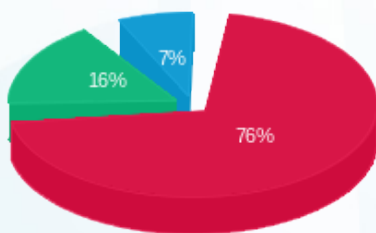

■ פסגה (129.45 ₪)
 ■ גבע (27.76 ₪)
 ■ שפל (12.44 ₪)

הסטוריית צריכה בקוט"ש

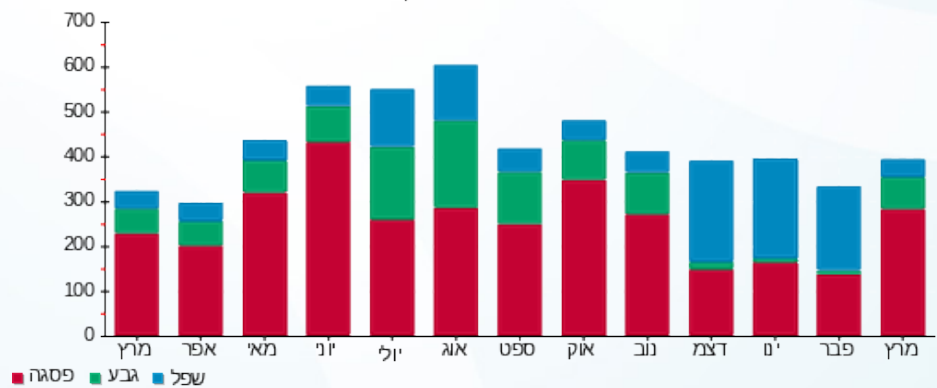



12/04/22

תאריך הפקדה:

שם דייר: מס' 045 זו ארץ חיות
שם אתר: מתחם שביר

31/03/22

תאריך קריאה נוכחית:

01/03/22

תאריך קריאה קודמת:

לקוח/ה נכבד/ה, אנו מתכבדים להגיש את חישוב צריכת החשמל לתקופה 01/03/22 - 31/03/22:

9 - 13080895 (3x63)

סוג תעריף	סוג צריכה	קריאה קודמת	קריאה נוכחית	סה"כ צריכה בקוט"ש	מחיר לקוט"ש בא"ג	סה"כ לתשלום
פרטי חשבון עבור תאריכים:						
777	פסגה	01/03/22	31/03/22	865.15	46.64	403.51 ₪
778	גבע	17,783.15	18,012.35	229.20	38.61	88.49 ₪
779	שפל	41,006.50	41,271.00	264.50	31.90	84.38 ₪

סה"כ לדייר:

פסגה	גבע	שפל	סה"כ	שיא ביקוש
865.15	229.20	264.50	1,358.85	10.17
₪ 403.51	₪ 88.49	₪ 84.38	₪ 576.38	

סה"כ צריכה

סה"כ לתשלום

214.45 ₪	תשלום קבוע	
11.56 ₪	תשלום עבור גודל חיבור בKVA (3x63)	
802.38 ₪	סה"כ לתשלום	לא כולל מע"מ

התפלגות חיוב בש"ח לפי תעו"ז

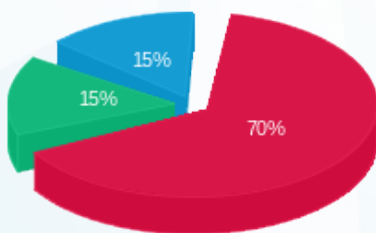

■ פסגה (₪ 403.51)
■ גבע (₪ 88.49)
■ שפל (₪ 84.38)

הסטוריית צריכה בקוט"ש

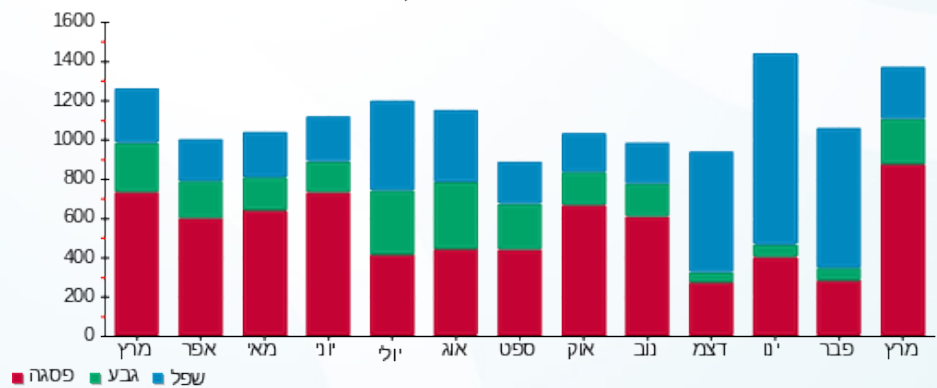



12/04/22

תאריך הפקה:

שם דייר: מס' 046 חנות פוטו

31/03/22

תאריך קריאה נוכחית:

שם אתר: מתחם שביר

01/03/22

תאריך קריאה קודמת:

לקוח/ה נכבד/ה, אנו מתכבדים להגיש את חישוב צריכת החשמל לתקופה 01/03/22 - 31/03/22:

13 - 13080895(3x40)

סוג תעריף	סוג צריכה	קריאה קודמת	קריאה נוכחית	סה"כ צריכה בקוט"ש	מחיר לקוט"ש בא"ג	סה"כ לתשלום
פרטי חשבון עבור תאריכים:						
777	פסגה	01/03/22	31/03/22	652.00	46.64	304.09 ₪
778	גבע	21,132.45	21,271.50	139.05	38.61	53.69 ₪
779	שפל	28,714.05	28,831.40	117.35	31.90	37.43 ₪

סה"כ לדיר:

פסגה	גבע	שפל	סה"כ	שיא ביקוש
652.00	139.05	117.35	908.40	8.75
304.09 ₪	53.69 ₪	37.43 ₪	395.21 ₪	

סה"כ צריכה

סה"כ לתשלום

214.45 ₪	תשלום קבוע	
7.34 ₪	תשלום עבור גודל חיבור בKVA (3x40)	
617.00 ₪	סה"כ לתשלום	לא כולל מע"מ

התפלגות חיוב בש"ח לפי תעו"ז

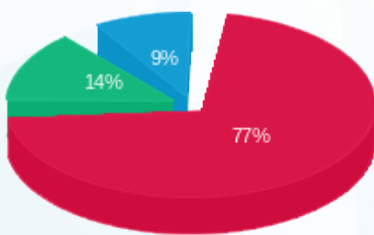

- פסגה (304.09 ₪) 77%
- גבע (53.69 ₪) 14%
- שפל (37.43 ₪) 9%

הסטוריית צריכה בקוט"ש

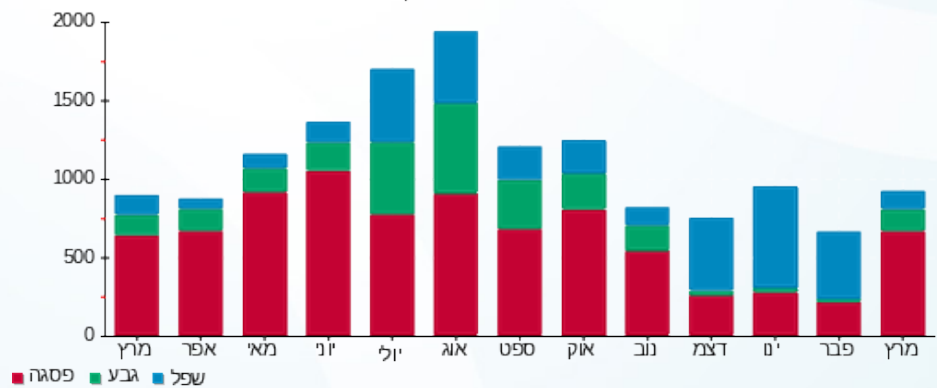



12/04/22 תאריך הפקה:
 31/03/22 תאריך קריאה נוכחית:
 01/03/22 תאריך קריאה קודמת:

שם דייר: מס' 047 דרדלוקס
 שם אתר: מתחם שביר

לקוח/ה נכבד/ה, אנו מתכבדים להגיש את חישוב צריכת החשמל לתקופה 01/03/22 - 31/03/22:

דרדלוקס - 8 - 13080895 (3x25)

סוג תעריף	סוג צריכה	קריאה קודמת	קריאה נוכחית	סה"כ צריכה בקוט"ש	מחיר לקוט"ש בא"ג	סה"כ לתשלום
פרטי חשבון עבור תאריכים:						
777	פסגה	01/03/22	31/03/22	250.45	46.64	116.81 ₪
778	גבע	10,813.85	10,898.05	84.20	38.61	32.51 ₪
779	שפל	12,214.95	12,294.75	79.80	31.90	25.46 ₪

סה"כ לדייר:

פסגה	גבע	שפל	סה"כ	שיא ביקוש
250.45	84.20	79.80	414.45	3.87
116.81 ₪	32.51 ₪	25.46 ₪	174.78 ₪	

סה"כ צריכה
 סה"כ לתשלום

214.45 ₪	תשלום קבוע	
4.59 ₪	תשלום עבור גודל חיבור בKVA (3x25)	
393.81 ₪	סה"כ לתשלום	לא כולל מע"מ

התפלגות חיוב בש"ח לפי תעו"ז

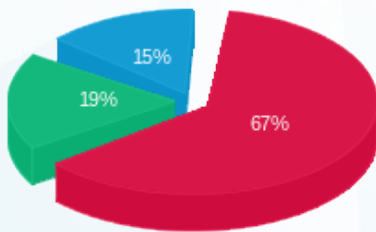

■ פסגה (116.81 ₪)
 ■ גבע (32.51 ₪)
 ■ שפל (25.46 ₪)

הסטוריית צריכה בקוט"ש

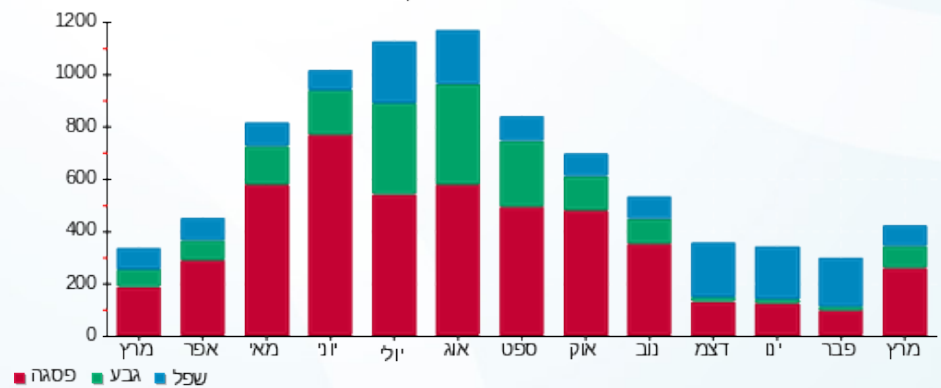



12/04/22

תאריך הפקה:

שם דייר: מס' 048 סופר פארם

31/03/22

תאריך קריאה נוכחית:

שם אתר: מתחם שביר

01/03/22

תאריך קריאה קודמת:

לקוח/ה נכבד/ה, אנו מתכבדים להגיש את חישוב צריכת החשמל לתקופה 01/03/22 - 31/03/22:

4 - 13044087(3x200)

סוג תעריף	סוג צריכה	קריאה קודמת	קריאה נוכחית	סה"כ צריכה בקוט"ש	מחיר לקוט"ש בא"ג	סה"כ לתשלום
פרטי חשבון עבור תאריכים:						
		01/03/22	31/03/22			
777	פסגה	816,776.00	826,710.40	9,934.40	46.64	4,633.40 ₪
778	גבע	379,825.20	383,686.40	3,861.20	38.61	1,490.81 ₪
779	שפל	658,669.20	663,442.80	4,773.60	31.90	1,522.78 ₪

סה"כ לדייר:

פסגה	גבע	שפל	סה"כ	שיא ביקוש
9,934.40	3,861.20	4,773.60	18,569.20	55.39
4,633.40 ₪	1,490.81 ₪	1,522.78 ₪	7,646.99 ₪	

סה"כ צריכה

סה"כ לתשלום

214.45 ₪	תשלום קבוע	
36.69 ₪	תשלום עבור גודל חיבור בKVA (3x200)	
7,898.13 ₪	סה"כ לתשלום	לא כולל מע"מ

התפלגות חיוב בש"ח לפי תע"ז

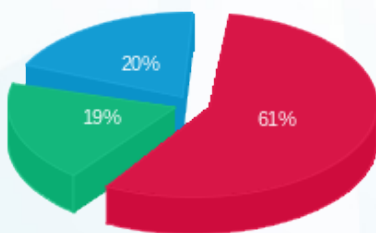

- פסגה (4,633.40 ₪) 61%
- גבע (1,490.81 ₪) 19%
- שפל (1,522.78 ₪) 20%

הסטוריית צריכה בקוט"ש

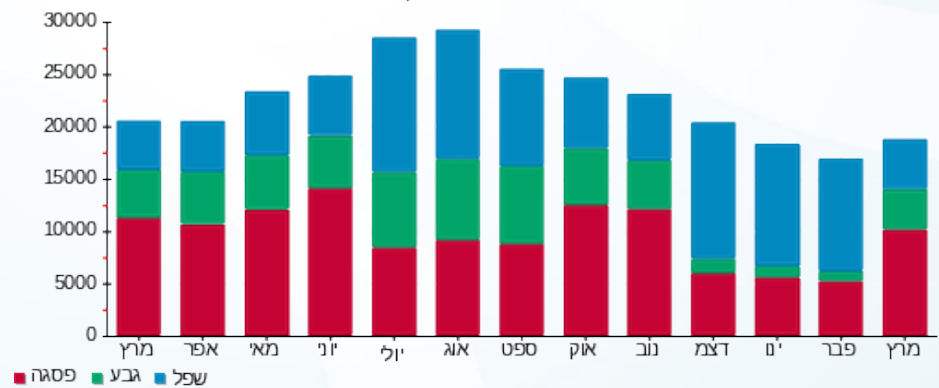



12/04/22

תאריך הפקדה:

שם דייר: מס' 049 ביגה מטבח

31/03/22

תאריך קריאה נוכחית:

שם אתר: מתחם שביר

01/03/22

תאריך קריאה קודמת:

לקוח/ה נכבד/ה, אנו מתכבדים להגיש את חישוב צריכת החשמל לתקופה 01/03/22 - 31/03/22:

ביגה מטבח - 6 - 13044094 (3x80)

סוג תעריף	סוג צריכה	קריאה קודמת	קריאה נוכחית	סה"כ צריכה בקוט"ש	מחיר לקוט"ש בא"ג	סה"כ לתשלום
פרטי חשבון עבור תאריכים:						
		01/03/22	31/03/22			
777	פסגה	176,257.80	178,952.00	2,694.20	46.64	1,256.57 ₪
778	גבע	77,946.70	78,798.50	851.80	38.61	328.88 ₪
779	שפל	131,920.90	132,591.10	670.20	31.90	213.79 ₪

סה"כ לדיר:

פסגה	גבע	שפל	סה"כ	שיא ביקוש
2,694.20	851.80	670.20	4,216.20	16.14
1,256.57 ₪	328.88 ₪	213.79 ₪	1,799.25 ₪	

סה"כ צריכה

סה"כ לתשלום

214.45 ₪	תשלום קבוע	
14.67 ₪	תשלום עבור גודל חיבור בKVA (3x80)	
2,028.37 ₪	סה"כ לתשלום	לא כולל מע"מ

התפלגות חיוב בש"ח לפי תעו"ז

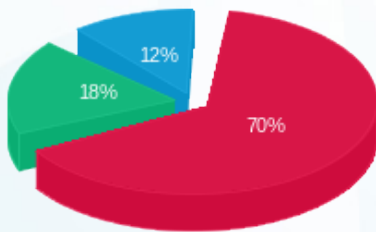

- פסגה (1,256.57 ₪) 70%
- גבע (328.88 ₪) 18%
- שפל (213.79 ₪) 12%

הסטוריית צריכה בקוט"ש

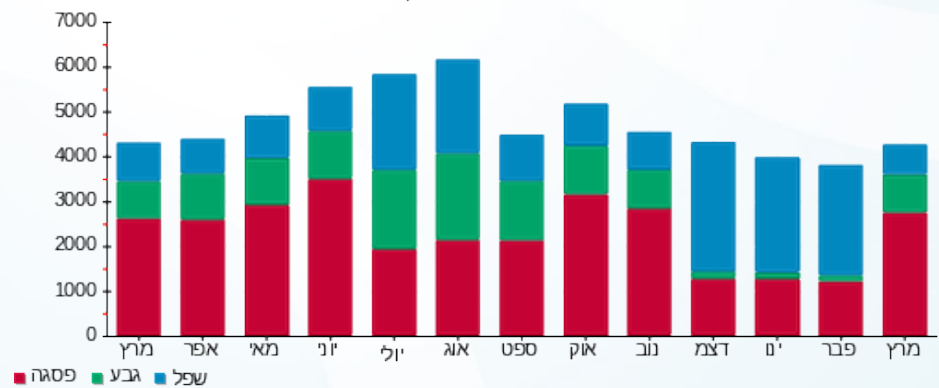

- פסגה
- גבע
- שפל



12/04/22 תאריך הפקדה:
 31/03/22 תאריך קריאה נוכחית:
 01/03/22 תאריך קריאה קודמת:

שם דייר: מס' 050 קפה ביגא
 שם אתר: מתחם שביר

לקוח/ה נכבד/ה, אנו מתכבדים להגיש את חישוב צריכת החשמל לתקופה 01/03/22 - 31/03/22:

קפה ביגה - 7 - 13080895 (3x80)

סוג תעריף	סוג צריכה	קריאה קודמת	קריאה נוכחית	סה"כ צריכה בקוט"ש	מחיר לקוט"ש בא"ג	סה"כ לתשלום
		01/03/22	31/03/22			
777	פסגה	356,869.70	360,915.20	4,045.50	46.64	1,886.82 ₪
778	גבע	166,307.90	167,581.40	1,273.50	38.61	491.70 ₪
779	שפל	239,449.90	240,938.30	1,488.40	31.90	474.80 ₪

סה"כ לדיר:

פסגה	גבע	שפל	סה"כ	שיא ביקוש
4,045.50	1,273.50	1,488.40	6,807.40	30.01
1,886.82 ₪	491.70 ₪	474.80 ₪	2,853.32 ₪	

סה"כ צריכה
 סה"כ לתשלום

214.45 ₪	תשלום קבוע	
14.67 ₪	תשלום עבור גודל חיבור בKVA (3x80)	
3,082.44 ₪	סה"כ לתשלום	לא כולל מע"מ

התפלגות חיוב בש"ח לפי תעו"ז

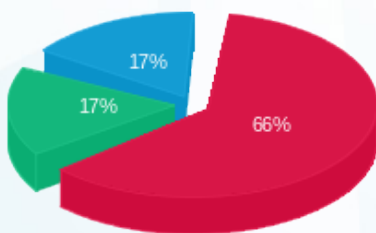

פסגה (1,886.82 ₪) - 66%
 גבע (491.70 ₪) - 17%
 שפל (474.80 ₪) - 17%

הסטוריית צריכה בקוט"ש

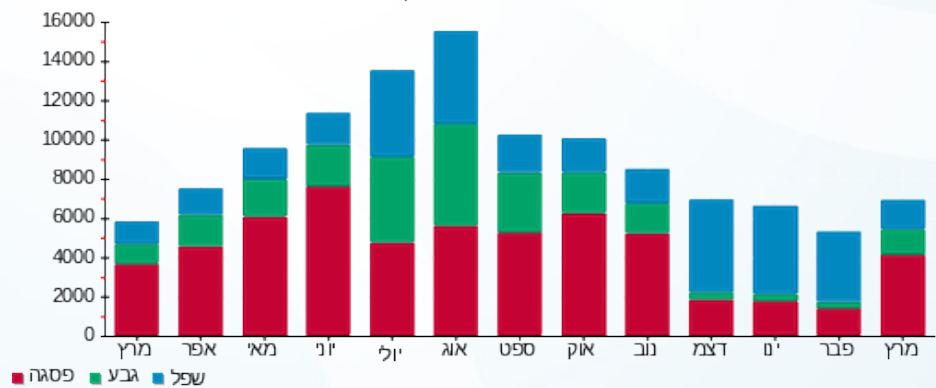



12/04/22

תאריך הפקדה:

שם דייר: מס' 052 הבנק הבינלאומי

31/03/22

תאריך קריאה נוכחית:

שם אתר: מתחם שביר

01/03/22

תאריך קריאה קודמת:

לקוח/ה נכבד/ה, אנו מתכבדים להגיש את חישוב צריכת החשמל לתקופה 01/03/22 - 31/03/22:

הבנק הבינלאומי - 6 - 13080895 (3x80)

סוג תעריף	סוג צריכה	קריאה קודמת	קריאה נוכחית	סה"כ צריכה בקוט"ש	מחיר לקוט"ש בא"ג	סה"כ לתשלום
			31/03/22	01/03/22	פרטי חשבון עבור תאריכים:	
777	פסגה	159,127.60	160,736.80	1,609.20	46.64	750.53 ₪
778	גבע	56,556.40	57,021.80	465.40	38.61	179.69 ₪
779	שפל	93,177.20	93,714.00	536.80	31.90	171.24 ₪

סה"כ לדיר:

פסגה	גבע	שפל	סה"כ	שיא ביקוש
1,609.20	465.40	536.80	2,611.40	16.24
750.53 ₪	179.69 ₪	171.24 ₪	1,101.46 ₪	

סה"כ צריכה

סה"כ לתשלום

214.45 ₪	תשלום קבוע	
14.67 ₪	תשלום עבור גודל חיבור בKVA (3x80)	
1,330.59 ₪	סה"כ לתשלום	לא כולל מע"מ

התפלגות חיוב בש"ח לפי תע"ז

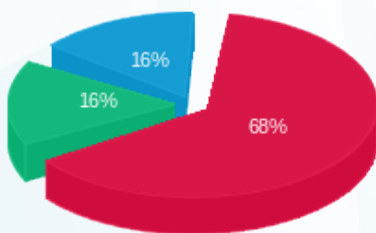

- פסגה (750.53 ₪) 68%
- גבע (179.69 ₪) 16%
- שפל (171.24 ₪) 16%

הסטוריית צריכה בקוט"ש

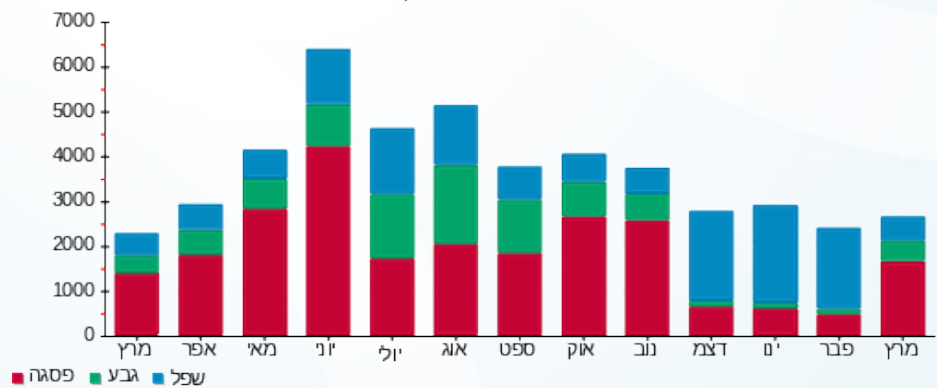



12/04/22

תאריך הפקה:

שם דייר: מס' 053 פיצה דומינוס

31/03/22

תאריך קריאה נוכחית:

שם אתר: מתחם שביר

01/03/22

תאריך קריאה קודמת:

לקוח/ה נכבד/ה, אנו מתכבדים להגיש את חישוב צריכת החשמל לתקופה 01/03/22 - 31/03/22:

11 - 13170745(3x125)

סוג תעריף	סוג צריכה	קריאה קודמת	קריאה נוכחית	סה"כ צריכה בקוט"ש	מחיר לקוט"ש בא"ג	סה"כ לתשלום
פרטי חשבון עבור תאריכים:						
		01/03/22	31/03/22			
777	פסגה	478,362.80	483,927.00	5,564.20	46.64	2,595.14 ₪
778	גבע	261,860.20	264,450.40	2,590.20	38.61	1,000.08 ₪
779	שפל	545,881.20	550,003.20	4,122.00	31.90	1,314.92 ₪

סה"כ לדייר:

פסגה	גבע	שפל	סה"כ	שיא ביקוש
5,564.20	2,590.20	4,122.00	12,276.40	64.20
2,595.14 ₪	1,000.08 ₪	1,314.92 ₪	4,910.14 ₪	

סה"כ צריכה

סה"כ לתשלום

214.45 ₪	תשלום קבוע	
22.93 ₪	תשלום עבור גודל חיבור בKVA (3x125)	
5,147.52 ₪	סה"כ לתשלום	לא כולל מע"מ

התפלגות חיוב בש"ח לפי תעו"ז

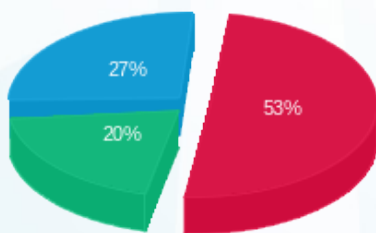

- פסגה (2,595.14 ₪) 27%
- גבע (1,000.08 ₪) 20%
- שפל (1,314.92 ₪) 53%

הסטוריית צריכה בקוט"ש

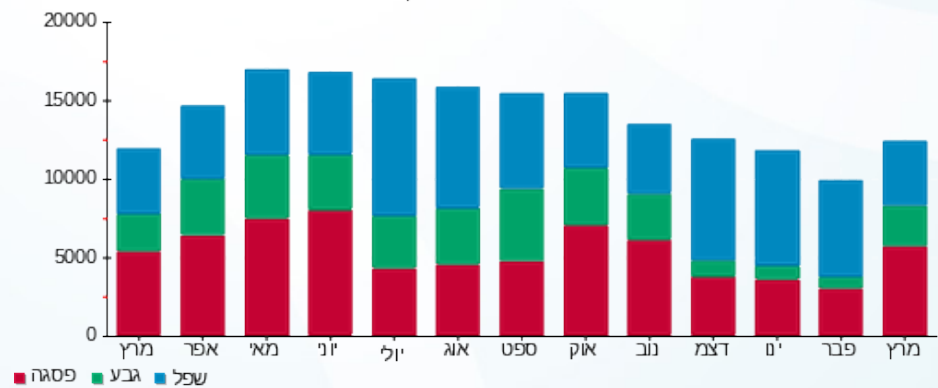



12/04/22

תאריך הפקדה:

שם דייר: מס' 054 אושי אושי מזגנים

31/03/22

תאריך קריאה נוכחית:

שם אתר: מתחם שביר

01/03/22

תאריך קריאה קודמת:

לקוח/ה נכבד/ה, אנו מתכבדים להגיש את חישוב צריכת החשמל לתקופה 01/03/22 - 31/03/22:

8 - 13170745 (3x80)

סוג תעריף	סוג צריכה	קריאה קודמת	קריאה נוכחית	סה"כ צריכה בקוט"ש	מחיר לקוט"ש בא"ג	סה"כ לתשלום
		01/03/22	31/03/22			
777	פסגה	109,616.50	110,633.20	1,016.70	46.64	474.19 ₪
778	גבע	49,467.20	49,795.50	328.30	38.61	126.76 ₪
779	שפל	58,116.60	58,467.90	351.30	31.90	112.06 ₪

סה"כ לדיר:

פסגה	גבע	שפל	סה"כ	שיא ביקוש
1,016.70	328.30	351.30	1,696.30	12.13
474.19 ₪	126.76 ₪	112.06 ₪	713.01 ₪	

סה"כ צריכה

סה"כ לתשלום

214.45 ₪	תשלום קבוע	
14.67 ₪	תשלום עבור גודל חיבור בKVA (3x80)	
942.13 ₪	סה"כ לתשלום	לא כולל מע"מ

התפלגות חיוב בש"ח לפי תעו"ז

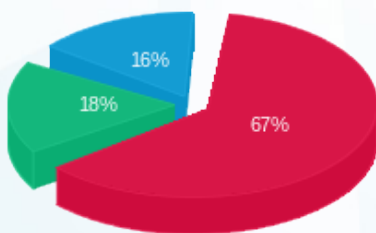

■ פסגה (474.19 ₪)
 ■ גבע (126.76 ₪)
 ■ שפל (112.06 ₪)

הסטוריית צריכה בקוט"ש

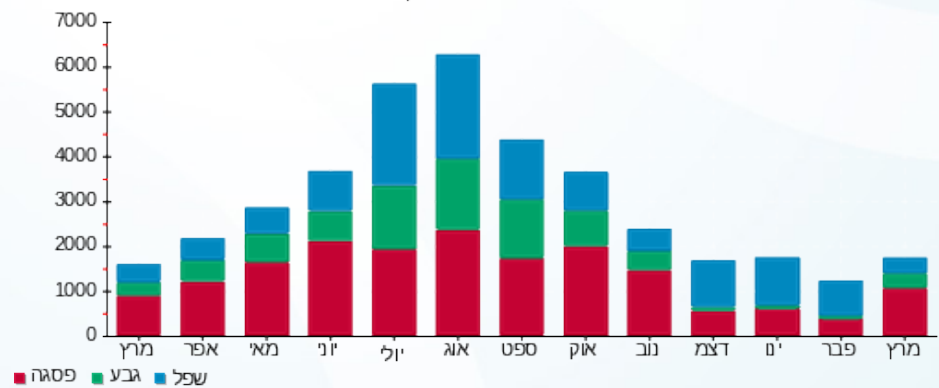



12/04/22 תאריך הפקה:
 31/03/22 תאריך קריאה נוכחית:
 01/03/22 תאריך קריאה קודמת:

שם דייר: מס' 055 חנות 105 אושי אושי מחסן
 שם אתר: מתחם שביר

לקוח/ה נכבד/ה, אנו מתכבדים להגיש את חישוב צריכת החשמל לתקופה 01/03/22 - 31/03/22:

9 - 13170742 (1x16)

סוג תעריף	סוג צריכה	קריאה קודמת	קריאה נוכחית	סה"כ צריכה בקוט"ש	מחיר לקוט"ש בא"ג	סה"כ לתשלום
פרטי חשבון עבור תאריכים:						
777	פסגה	01/03/22	31/03/22	63.20	46.64	29.48 ₪
778	גבע	3,246.20	3,269.20	23.00	38.61	8.88 ₪
779	שפל	9,630.80	9,664.60	33.80	31.90	10.78 ₪

סה"כ לדייר:

פסגה	גבע	שפל	סה"כ	שיא ביקוש
63.20	23.00	33.80	120.00	0.47
29.48 ₪	8.88 ₪	10.78 ₪	49.14 ₪	

סה"כ צריכה
 סה"כ לתשלום

214.45 ₪	תשלום קבוע	
0.98 ₪	תשלום עבור גודל חיבור בKVA (1x16)	
264.57 ₪	סה"כ לתשלום	לא כולל מע"מ

התפלגות חיוב בש"ח לפי תע"ז

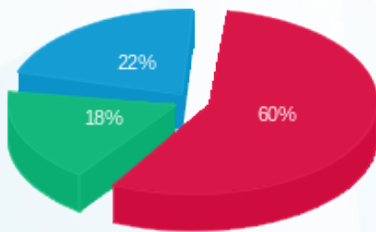

פסגה (29.48 ₪) 60%
 גבע (8.88 ₪) 18%
 שפל (10.78 ₪) 22%

הסטוריית צריכה בקוט"ש

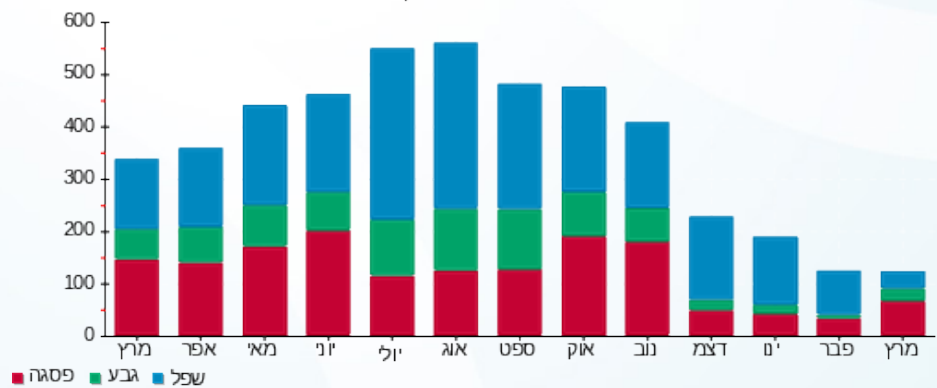

12/04/22 תאריך הפקה:
 31/03/22 תאריך קריאה נוכחית:
 01/03/22 תאריך קריאה קודמת:

שם דייר: מס' 056 חנות 134 אושי אושי
 שם אתר: מתחם שביר

לקוח/ה נכבד/ה, אנו מתכבדים להגיש את חישוב צריכת החשמל לתקופה 01/03/22 - 31/03/22:

2 - 13170745(3x63)

סוג תעריף	סוג צריכה	קריאה קודמת	קריאה נוכחית	סה"כ צריכה בקוט"ש	מחיר לקוט"ש בא"ג	סה"כ לתשלום
פרטי חשבון עבור תאריכים:						
777	פסגה	01/03/22	31/03/22	1,853.60	46.64	864.52 ₪
778	גבע	38,170.10	38,670.90	500.80	38.61	193.36 ₪
779	שפל	82,337.60	83,172.70	835.10	31.90	266.40 ₪

סה"כ לדייר:

פסגה	גבע	שפל	סה"כ	שיא ביקוש
1,853.60	500.80	835.10	3,189.50	20.64
864.52 ₪	193.36 ₪	266.40 ₪	1,324.27 ₪	

סה"כ צריכה
 סה"כ לתשלום

214.45 ₪	תשלום קבוע	
11.56 ₪	תשלום עבור גודל חיבור בKVA (3x63)	
1,550.28 ₪	סה"כ לתשלום	לא כולל מע"מ

התפלגות חיוב בש"ח לפי תע"ז

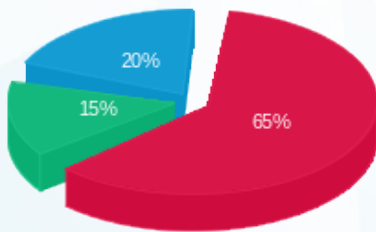

■ פסגה (864.52 ₪)
 ■ גבע (193.36 ₪)
 ■ שפל (266.40 ₪)

הסטוריית צריכה בקוט"ש

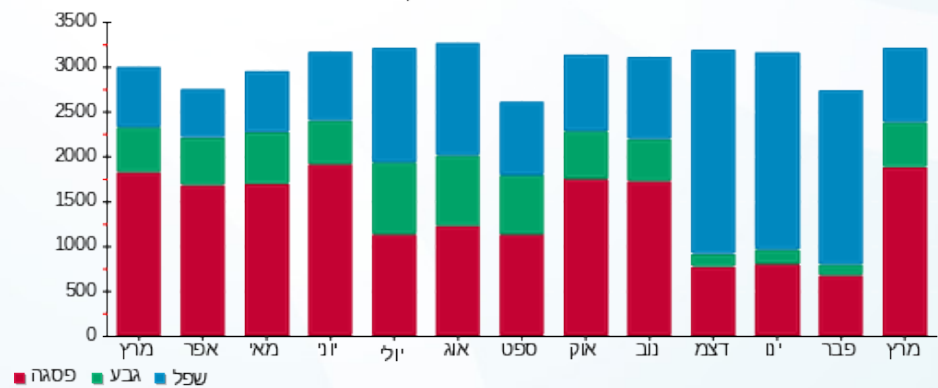



12/04/22 תאריך הפקה:
 31/03/22 תאריך קריאה נוכחית:
 01/03/22 תאריך קריאה קודמת:

שם דייר: מס' 057 קומה 02 - תיאטרון
 שם אתר: מתחם שביר

לקוח/ה נכבד/ה, אנו מתכבדים להגיש את חישוב צריכת החשמל לתקופה 01/03/22 - 31/03/22:

קומה 02 תיאטרון - 3 - 13044094(3x40)

סוג תעריף	סוג צריכה	קריאה קודמת	קריאה נוכחית	סה"כ צריכה בקוט"ש	מחיר לקוט"ש בא"ג	סה"כ לתשלום
פרטי חשבון עבור תאריכים:						
777	פסגה	01/03/22	31/03/22	139.25	46.64	64.95 ₪
778	גבע	10,275.80	10,334.85	59.05	38.61	22.80 ₪
779	שפל	8,431.55	8,450.95	19.40	31.90	6.19 ₪

סה"כ לדיר:

פסגה	גבע	שפל	סה"כ	שיא ביקוש
139.25	59.05	19.40	217.70	5.55
64.95 ₪	22.80 ₪	6.19 ₪	93.93 ₪	

סה"כ צריכה
 סה"כ לתשלום

214.45 ₪	תשלום קבוע	
7.34 ₪	תשלום עבור גודל חיבור בKVA (3x40)	
315.72 ₪	סה"כ לתשלום	לא כולל מע"מ

התפלגות חיוב בש"ח לפי תעו"ז

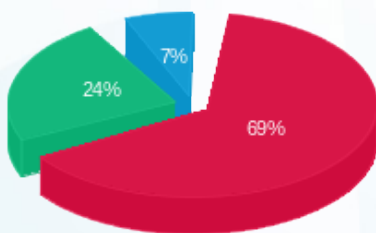

פסגה (64.95 ₪) ■
 גבע (22.80 ₪) ■
 שפל (6.19 ₪) ■

הסטוריית צריכה בקוט"ש

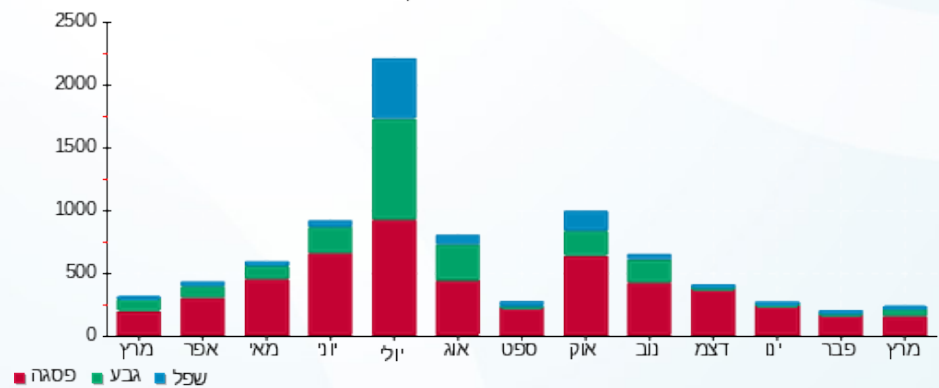



12/04/22

תאריך הפקה:

שם דייר: מס' 058 דלתא

31/03/22

תאריך קריאה נוכחית:

שם אתר: מתחם שביר

01/03/22

תאריך קריאה קודמת:

לקוח/ה נכבד/ה, אנו מתכבדים להגיש את חישוב צריכת החשמל לתקופה 01/03/22 - 31/03/22:

14 - 13080896 (3x40)

סוג תעריף	סוג צריכה	קריאה קודמת	קריאה נוכחית	סה"כ צריכה בקוט"ש	מחיר לקוט"ש בא"ג	סה"כ לתשלום
פרטי חשבון עבור תאריכים:						
		01/03/22	31/03/22			
777	פסגה	115,888.40	119,411.70	3,523.30	46.64	1,643.27 ₪
778	גבע	39,280.60	40,379.80	1,099.20	38.61	424.40 ₪
779	שפל	59,475.40	59,654.65	179.25	31.90	57.18 ₪

סה"כ לדייר:

פסגה	גבע	שפל	סה"כ	שיא ביקוש
3,523.30	1,099.20	179.25	4,801.75	24.68
1,643.27 ₪	424.40 ₪	57.18 ₪	2,124.85 ₪	

סה"כ צריכה

סה"כ לתשלום

214.45 ₪	תשלום קבוע	
7.34 ₪	תשלום עבור גודל חיבור בKVA (3x40)	
2,346.64 ₪	סה"כ לתשלום	לא כולל מע"מ

התפלגות חיוב בש"ח לפי תע"ז

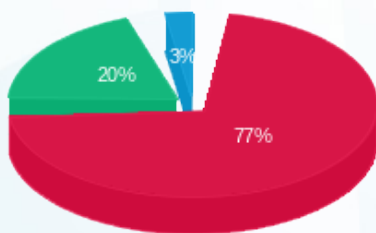

■ פסגה (1,643.27 ₪)
 ■ גבע (424.40 ₪)
 ■ שפל (57.18 ₪)

הסטוריית צריכה בקוט"ש

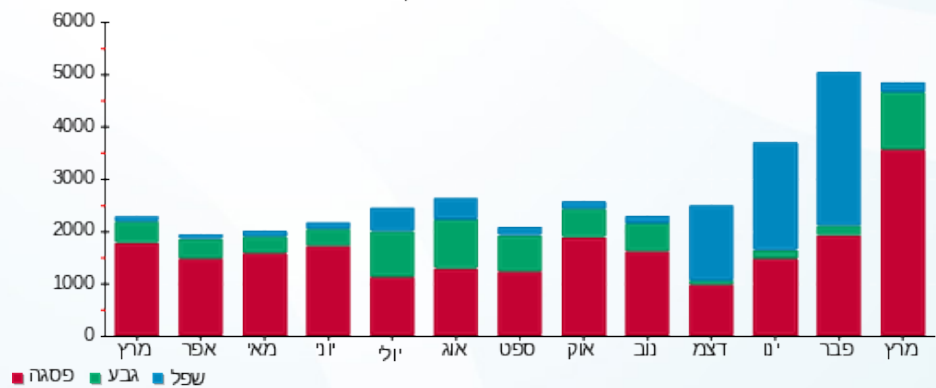

12/04/22 תאריך הפקה:
 31/03/22 תאריך קריאה נוכחית:
 01/03/22 תאריך קריאה קודמת:

שם דייר: מס' 059 פוקס + פוקס הום
 שם אתר: מתחם שביר

לקוח/ה נכבד/ה, אנו מתכבדים להגיש את חישוב צריכת החשמל לתקופה 01/03/22 - 31/03/22:

7 - 13044094 (3x100)

סוג תעריף	סוג צריכה	קריאה קודמת	קריאה נוכחית	סה"כ צריכה בקוט"ש	מחיר לקוט"ש בא"ג	סה"כ לתשלום
פרטי חשבון עבור תאריכים:						
777	פסגה	01/03/22	31/03/22	5,697.80	46.64	2,657.45 ₪
778	גבע	131,249.40	133,118.60	1,869.20	38.61	721.70 ₪
779	שפל	202,871.60	205,374.60	2,503.00	31.90	798.46 ₪

סה"כ לדייר:

פסגה	גבע	שפל	סה"כ	שיא ביקוש
5,697.80	1,869.20	2,503.00	10,070.00	23.06
2,657.45 ₪	721.70 ₪	798.46 ₪	4,177.61 ₪	

סה"כ צריכה
 סה"כ לתשלום

214.45 ₪	תשלום קבוע	
18.34 ₪	תשלום עבור גודל חיבור בKVA (3x100)	
4,410.40 ₪	סה"כ לתשלום	לא כולל מע"מ

התפלגות חיוב בש"ח לפי תעו"ז

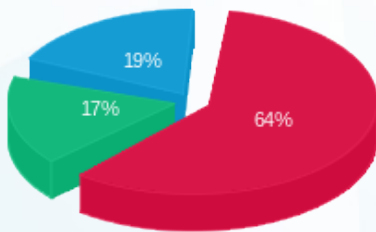

■ פסגה (2,657.45 ₪)
 ■ גבע (721.70 ₪)
 ■ שפל (798.46 ₪)

הסטוריית צריכה בקוט"ש

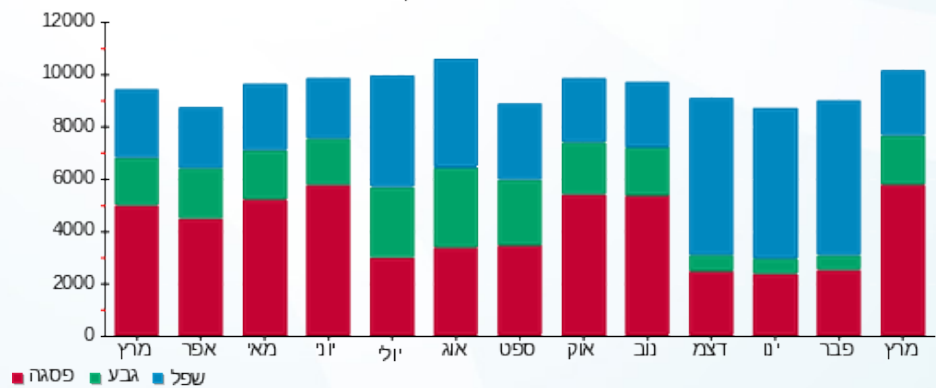

12/04/22 תאריך הפקה:
 31/03/22 תאריך קריאה נוכחית:
 01/03/22 תאריך קריאה קודמת:

שם דייר: מס' 060 children place
 שם אתר: מתחם שביר

לקוח/ה נכבד/ה, אנו מתכבדים להגיש את חישוב צריכת החשמל לתקופה 01/03/22 - 31/03/22:

4 - 13044094(3x63)

סוג תעריף	סוג צריכה	קריאה קודמת	קריאה נוכחית	סה"כ צריכה בקוט"ש	מחיר לקוט"ש בא"ג	סה"כ לתשלום
פרטי חשבון עבור תאריכים:						
777	פסגה	01/03/22	31/03/22	2,200.20	46.64	1,026.17 ₪
778	גבע	46,518.20	47,210.00	691.80	38.61	267.10 ₪
779	שפל	68,379.80	68,694.40	314.60	31.90	100.36 ₪

סה"כ לדייר:

פסגה	גבע	שפל	סה"כ	שיא ביקוש
2,200.20	691.80	314.60	3,206.60	21.62
1,026.17 ₪	267.10 ₪	100.36 ₪	1,393.63 ₪	

סה"כ צריכה
 סה"כ לתשלום

214.45 ₪	תשלום קבוע	
11.56 ₪	תשלום עבור גודל חיבור בKVA (3x63)	
1,619.64 ₪	סה"כ לתשלום	לא כולל מע"מ

התפלגות חיוב בש"ח לפי תע"ז

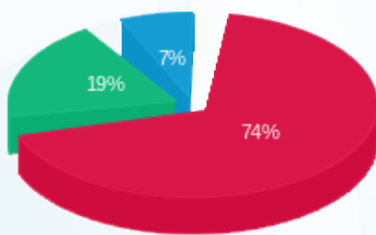

■ פסגה (1,026.17 ₪)
 ■ גבע (267.10 ₪)
 ■ שפל (100.36 ₪)

הסטוריית צריכה בקוט"ש

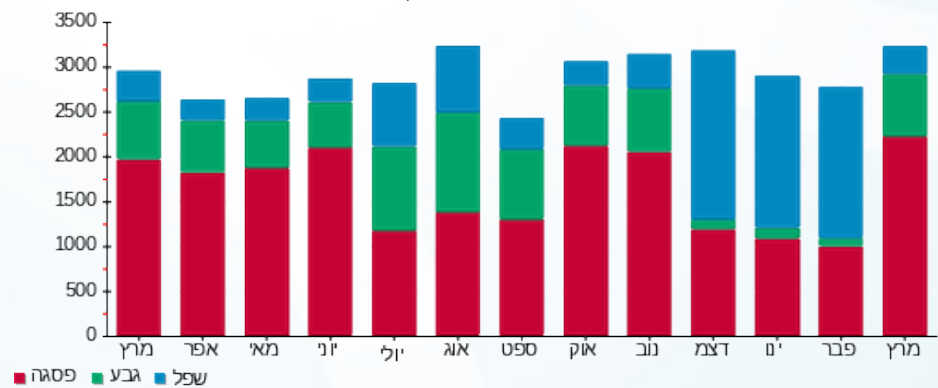



12/04/22

תאריך הפקדה:

שם דייר: מס' 061 ללין

31/03/22

תאריך קריאה נוכחית:

שם אתר: מתחם שביר

01/03/22

תאריך קריאה קודמת:

לקוח/ה נכבד/ה, אנו מתכבדים להגיש את חישוב צריכת החשמל לתקופה 01/03/22 - 31/03/22:

2 - 13044094(3x25)

סוג תעריף	סוג צריכה	קריאה קודמת	קריאה נוכחית	סה"כ צריכה בקוט"ש	מחיר לקוט"ש בא"ג	סה"כ לתשלום
פרטי חשבון עבור תאריכים:						
777	פסגה	01/03/22	31/03/22	919.20	46.64	428.71 ₪
778	גבע	12,041.40	12,330.80	289.40	38.61	111.74 ₪
779	שפל	22,371.25	22,444.15	72.90	31.90	23.26 ₪

סה"כ לדייר:

פסגה	גבע	שפל	סה"כ	שיא ביקוש
919.20	289.40	72.90	1,281.50	9.02
428.71 ₪	111.74 ₪	23.26 ₪	563.71 ₪	

סה"כ צריכה

סה"כ לתשלום

214.45 ₪	תשלום קבוע	
4.59 ₪	תשלום עבור גודל חיבור בKVA (3x25)	
782.74 ₪	סה"כ לתשלום	לא כולל מע"מ

התפלגות חיוב בש"ח לפי תע"ז

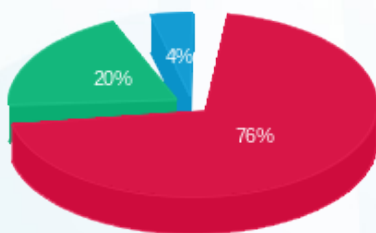

- פסגה (428.71 ₪)
- גבע (111.74 ₪)
- שפל (23.26 ₪)

הסטוריית צריכה בקוט"ש

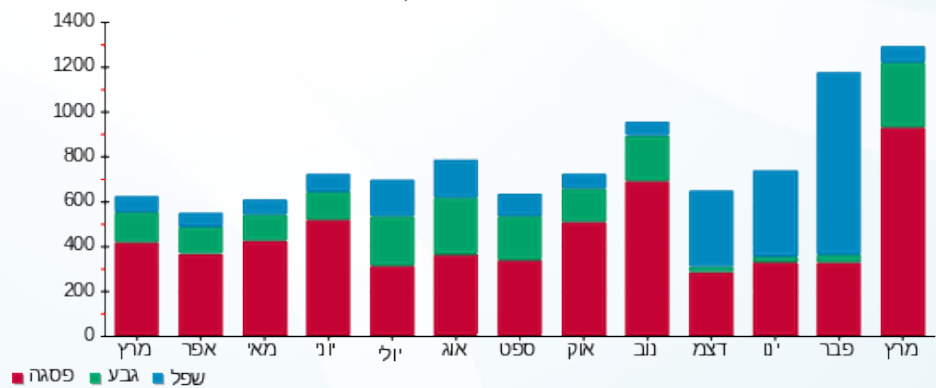

12/04/22 תאריך הפקה:
 31/03/22 תאריך קריאה נוכחית:
 01/03/22 תאריך קריאה קודמת:

שם דייר: מס' 062 פלאפון
 שם אתר: מתחם שביר

לקוח/ה נכבד/ה, אנו מתכבדים להגיש את חישוב צריכת החשמל לתקופה 01/03/22 - 31/03/22:

פלאפון 33.3% - 6 - 13044087 (3x16.6665)

סוג תעריף	סוג צריכה	קריאה קודמת	קריאה נוכחית	סה"כ צריכה בקוט"ש	מחיר לקוט"ש בא"ג	סה"כ לתשלום
פרטי חשבון עבור תאריכים:						
777	פסגה	01/03/22	31/03/22	683.33	46.64	318.70 ₪
778	גבע	23,678.93	23,926.19	247.26	38.61	95.47 ₪
779	שפל	76,045.94	76,664.90	618.96	31.90	197.45 ₪

סה"כ לדייר:

פסגה	גבע	שפל	סה"כ	שיא ביקוש
683.33	247.26	618.96	1,549.55	6.85
₪ 318.70	₪ 95.47	₪ 197.45	₪ 611.62	

סה"כ צריכה
 סה"כ לתשלום

70.53 ₪	תשלום קבוע	
9.17 ₪	תשלום עבור גודל חיבור בKVA (3x16.67)	
691.32 ₪	סה"כ לתשלום	לא כולל מע"מ

התפלגות חיוב בש"ח לפי תעו"ז

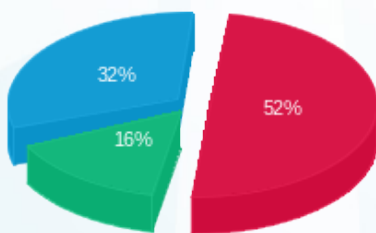

פסגה (₪ 318.70) ■
 גבע (₪ 95.47) ■
 שפל (₪ 197.45) ■

הסטוריית צריכה בקוט"ש

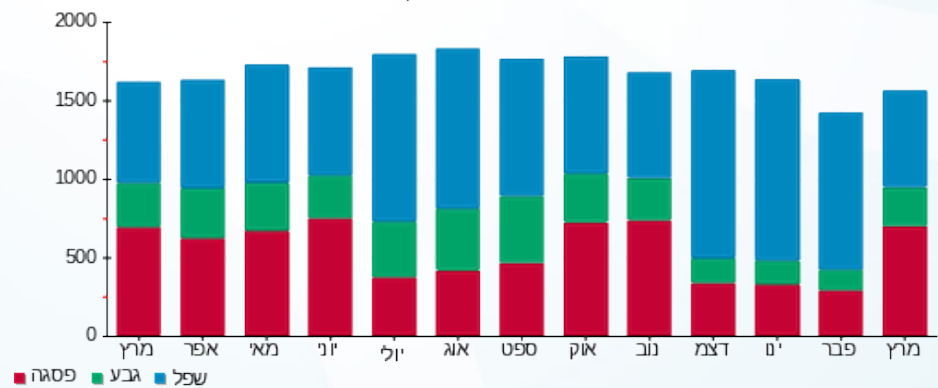

פסגה ■ גבע ■ שפל



12/04/22

תאריך הפקדה:

שם דייר: מס' 063 סטודיו לייף

31/03/22

תאריך קריאה נוכחית:

שם אתר: מתחם שביר

01/03/22

תאריך קריאה קודמת:

לקוח/ה נכבד/ה, אנו מתכבדים להגיש את חישוב צריכת החשמל לתקופה 01/03/22 - 31/03/22:

4 - 13170745 (3x63)

סוג תעריף	סוג צריכה	קריאה קודמת	קריאה נוכחית	סה"כ צריכה בקוט"ש	מחיר לקוט"ש בא"ג	סה"כ לתשלום
פרטי חשבון עבור תאריכים:						
777	פסגה	01/03/22	31/03/22	264.40	46.64	123.32 ₪
778	גבע	20,479.00	20,661.20	182.20	38.61	70.35 ₪
779	שפל	6,439.60	6,478.60	39.00	31.90	12.44 ₪

סה"כ לדיר:

פסגה	גבע	שפל	סה"כ	שיא ביקוש
264.40	182.20	39.00	485.60	14.59
123.32 ₪	70.35 ₪	12.44 ₪	206.10 ₪	

סה"כ צריכה

סה"כ לתשלום

214.45 ₪	תשלום קבוע	
11.56 ₪	תשלום עבור גודל חיבור בKVA (3x63)	
432.11 ₪	סה"כ לתשלום	לא כולל מע"מ

התפלגות חיוב בש"ח לפי תע"ז

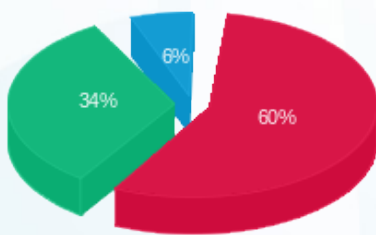

■ פסגה (123.32 ₪)
■ גבע (70.35 ₪)
■ שפל (12.44 ₪)

הסטוריית צריכה בקוט"ש

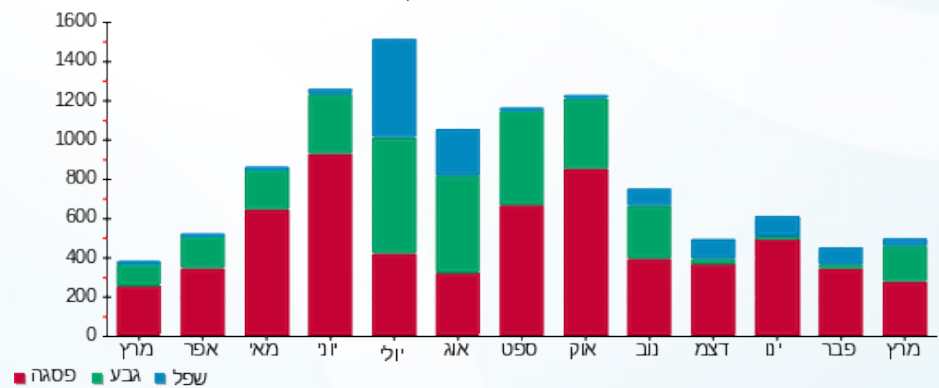



12/04/22

תאריך הפקה:

שם דייר: מס' 064 מאוחדת

31/03/22

תאריך קריאה נוכחית:

שם אתר: מתחם שביר

01/03/22

תאריך קריאה קודמת:

לקוח/ה נכבד/ה, אנו מתכבדים להגיש את חישוב צריכת החשמל לתקופה 01/03/22 - 31/03/22:

מאוחדת - 5 - 15129238 (3x125)

סה"כ לתשלום	מחיר לקוט"ש בא"ג	סה"כ צריכה בקוט"ש	קריאה נוכחית	קריאה קודמת	סוג צריכה	סוג תעריף
			31/03/22	01/03/22		פרטי חשבון עבור תאריכים:
₪ 544.48	46.64	1,167.40	40,434.90	39,267.50	פסגה	777
₪ 75.10	38.61	194.50	14,485.10	14,290.60	גבע	778
₪ 94.46	31.90	296.10	39,506.80	39,210.70	שפל	779

סה"כ לדייר:

שיא ביקוש	סה"כ	שפל	גבע	פסגה
12.69	1,658.00	296.10	194.50	1,167.40
	₪ 714.03	₪ 94.46	₪ 75.10	₪ 544.48

סה"כ צריכה

סה"כ לתשלום

₪ 214.45	תשלום קבוע	
₪ 22.93	תשלום עבור גודל חיבור בKVA (3x125)	
₪ 951.41	סה"כ לתשלום	לא כולל מע"מ

התפלגות חיוב בש"ח לפי תעו"ז

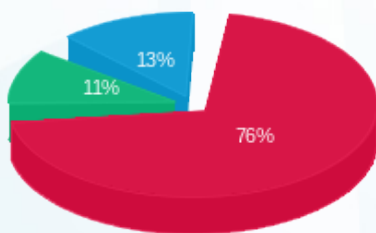

■ פסגה (₪ 544.48)
■ גבע (₪ 75.10)
■ שפל (₪ 94.46)

הסטוריית צריכה בקוט"ש

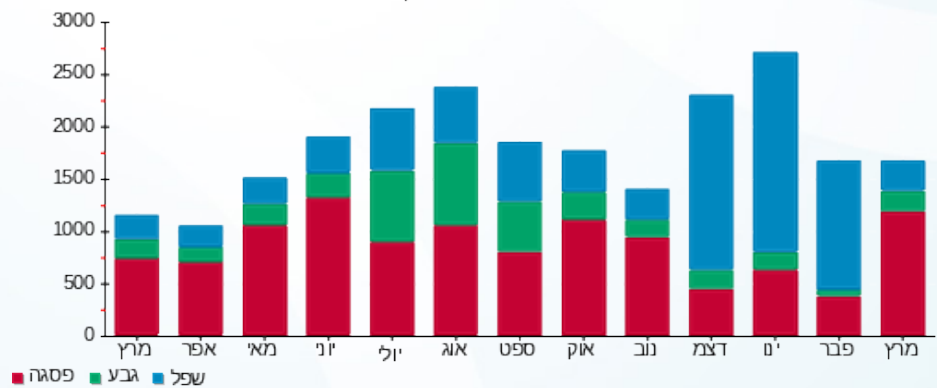



12/04/22

תאריך הפקדה:

שם דייר: מס' 065 מתפרה

31/03/22

תאריך קריאה נוכחית:

שם אתר: מתחם שביר

01/03/22

תאריך קריאה קודמת:

לקוח/ה נכבד/ה, אנו מתכבדים להגיש את חישוב צריכת החשמל לתקופה 01/03/22 - 31/03/22:

10 - 13170745(3x63)

סוג תעריף	סוג צריכה	קריאה קודמת	קריאה נוכחית	סה"כ צריכה בקוט"ש	מחיר לקוט"ש בא"ג	סה"כ לתשלום
פרטי חשבון עבור תאריכים:						
777	פסגה	01/03/22	31/03/22	404.90	46.64	188.85 ₪
778	גבע	5,308.20	5,359.30	51.10	38.61	19.73 ₪
779	שפל	7,960.30	7,994.20	33.90	31.90	10.81 ₪

סה"כ לדייר:

פסגה	גבע	שפל	סה"כ	שיא ביקוש
404.90	51.10	33.90	489.90	5.01
188.85 ₪	19.73 ₪	10.81 ₪	219.39 ₪	

סה"כ צריכה

סה"כ לתשלום

214.45 ₪	תשלום קבוע	
11.56 ₪	תשלום עבור גודל חיבור בKVA (3x63)	
445.40 ₪	סה"כ לתשלום	לא כולל מע"מ

התפלגות חיוב בש"ח לפי תעו"ז

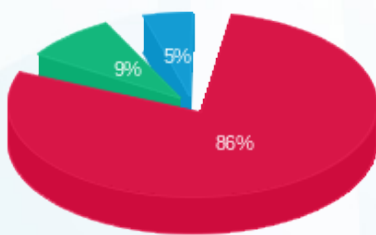

- פסגה (188.85 ₪)
- גבע (19.73 ₪)
- שפל (10.81 ₪)

הסטוריית צריכה בקוט"ש

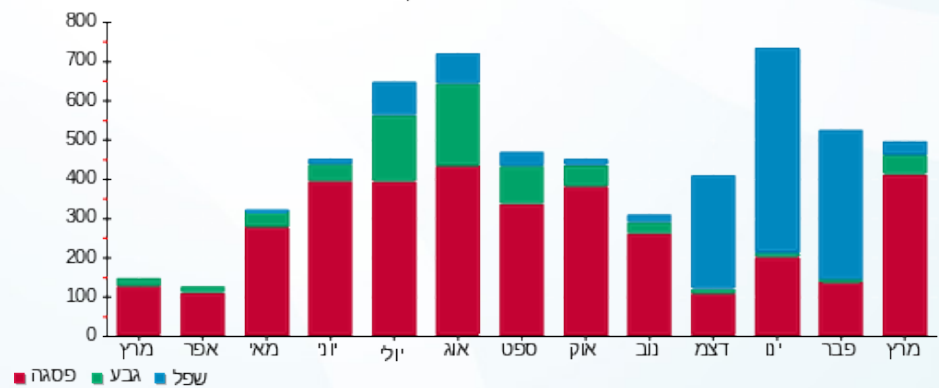



12/04/22

תאריך הפקה:

שם דייר: מס' 066 קומה 02 מכבי

31/03/22

תאריך קריאה נוכחית:

שם אתר: מתחם שביר

01/03/22

תאריך קריאה קודמת:

לקוח/ה נכבד/ה, אנו מתכבדים להגיש את חישוב צריכת החשמל לתקופה 01/03/22 - 31/03/22:

קומה 02 מכבי - 4 - 15129238 (3x125)

סוג תעריף	סוג צריכה	קריאה קודמת	קריאה נוכחית	סה"כ צריכה בקוט"ש	מחיר לקוט"ש בא"ג	סה"כ לתשלום
פרטי חשבון עבור תאריכים:						
777	פסגה	01/03/22	31/03/22	1,814.40	46.64	846.24 ₪
778	גבע	23,848.00	24,173.40	325.40	38.61	125.64 ₪
779	שפל	61,634.80	62,187.00	552.20	31.90	176.15 ₪

סה"כ לדייר:

פסגה	גבע	שפל	סה"כ	שיא ביקוש
1,814.40	325.40	552.20	2,692.00	24.69
846.24 ₪	125.64 ₪	176.15 ₪	1,148.02 ₪	

סה"כ צריכה

סה"כ לתשלום

214.45 ₪	תשלום קבוע	
22.93 ₪	תשלום עבור גודל חיבור בKVA (3x125)	
1,385.40 ₪	סה"כ לתשלום	לא כולל מע"מ

התפלגות חיוב בש"ח לפי תע"ז

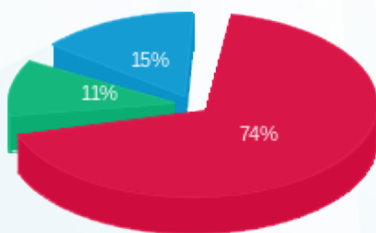

■ פסגה (846.24 ₪)
■ גבע (125.64 ₪)
■ שפל (176.15 ₪)

הסטוריית צריכה בקוט"ש

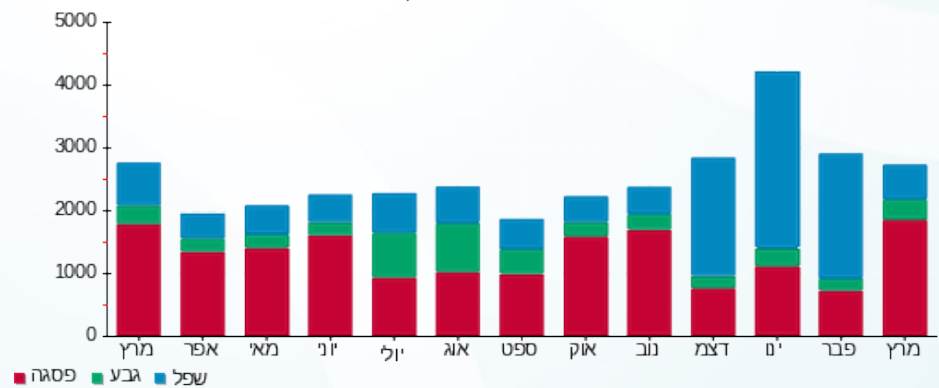



12/04/22

תאריך הפקה:

שם דייר: מס' 067 קומה 02 מכבי שירותי בריאות חיוני
שם אתר: מתחם שביר

31/03/22

תאריך קריאה נוכחית:

01/03/22

תאריך קריאה קודמת:

לקוח/ה נכבד/ה, אנו מתכבדים להגיש את חישוב צריכת החשמל לתקופה 01/03/22 - 31/03/22:

קומה 02 מכבי שירותי בריאות חיוני - 8 - 13044087(3x125)

סוג תעריף	סוג צריכה	קריאה קודמת	קריאה נוכחית	סה"כ צריכה בקוט"ש	מחיר לקוט"ש בא"ג	סה"כ לתשלום
		01/03/22	31/03/22	פרטי חשבון עבור תאריכים:		
777	פסגה	227,781.40	232,415.60	4,634.20	46.64	2,161.39 ₪
778	גבע	82,702.00	83,665.40	963.40	38.61	371.97 ₪
779	שפל	224,417.20	226,289.20	1,872.00	31.90	597.17 ₪

סה"כ לדייר:

פסגה	גבע	שפל	סה"כ	שיא ביקוש
4,634.20	963.40	1,872.00	7,469.60	22.41
2,161.39 ₪	371.97 ₪	597.17 ₪	3,130.53 ₪	

סה"כ צריכה

סה"כ לתשלום

214.45 ₪	תשלום קבוע	
22.93 ₪	תשלום עבור גודל חיבור בKVA (3x125)	
3,367.91 ₪	סה"כ לתשלום	לא כולל מע"מ

התפלגות חיוב בש"ח לפי תעו"ז

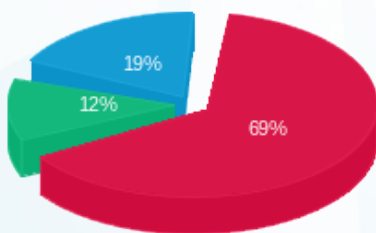

■ פסגה (2,161.39 ₪)
■ גבע (371.97 ₪)
■ שפל (597.17 ₪)

הסטוריית צריכה בקוט"ש

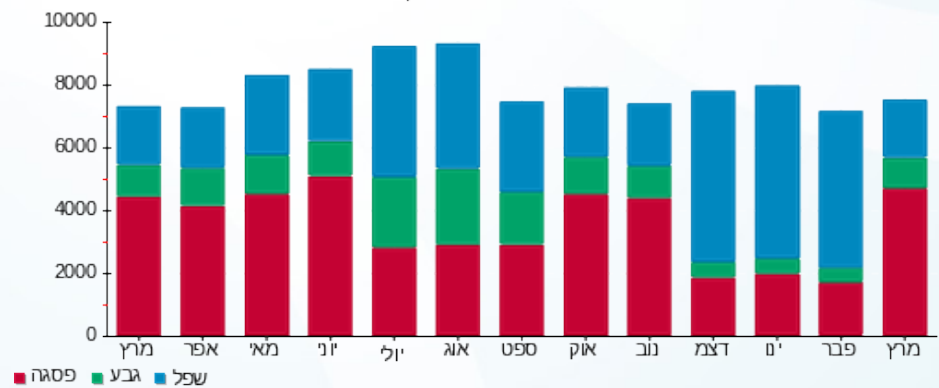



12/04/22

תאריך הפקה:

שם דייר: מס' 068 קומה 03 כללית

31/03/22

תאריך קריאה נוכחית:

שם אתר: מתחם שביר

01/03/22

תאריך קריאה קודמת:

לקוח/ה נכבד/ה, אנו מתכבדים להגיש את חישוב צריכת החשמל לתקופה 01/03/22 - 31/03/22:

קומה 03 כללית - 9 - 13044087 (3x54)

סה"כ לתשלום	מחיר לקוט"ש בא"ג	סה"כ צריכה בקוט"ש	קריאה נוכחית	קריאה קודמת	סוג צריכה	סוג תעריף
			31/03/22	01/03/22		פרטי חשבון עבור תאריכים:
₪ 83.35	46.64	178.70	9,707.00	9,528.30	פסגה	777
₪ 17.07	38.61	44.20	5,139.70	5,095.50	גבע	778
₪ 38.02	31.90	119.20	14,541.50	14,422.30	שפל	779

סה"כ לדייר:

שיא ביקוש	סה"כ	שפל	גבע	פסגה
8.78	342.10	119.20	44.20	178.70
	₪ 138.44	₪ 38.02	₪ 17.07	₪ 83.35

סה"כ צריכה

סה"כ לתשלום

₪ 214.45	תשלום קבוע	
₪ 9.91	תשלום עבור גודל חיבור בKVA (3x54)	
₪ 362.79	סה"כ לתשלום	לא כולל מע"מ

התפלגות חיוב בש"ח לפי תע"ז

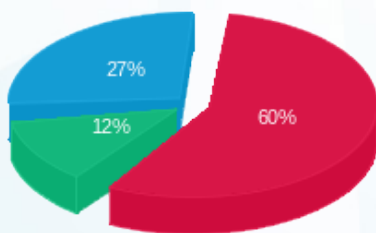

■ פסגה (₪ 83.35)
■ גבע (₪ 17.07)
■ שפל (₪ 38.02)

הסטוריית צריכה בקוט"ש

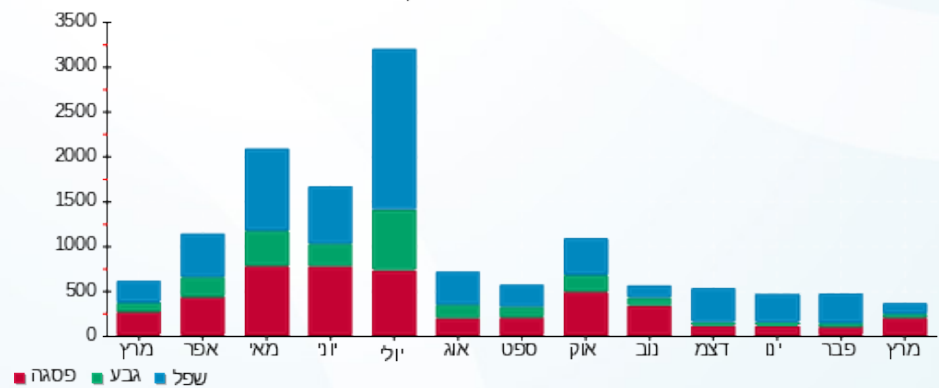



12/04/22

תאריך הפקה:

שם דייר: מס' 069 קופת חולים כללית
שם אתר: מתחם שביר

31/03/22

תאריך קריאה נוכחית:

01/03/22

תאריך קריאה קודמת:

לקוח/ה נכבד/ה, אנו מתכבדים להגיש את חישוב צריכת החשמל לתקופה 01/03/22 - 31/03/22:

3 - 13044087(3x400)

סוג תעריף	סוג צריכה	קריאה קודמת	קריאה נוכחית	סה"כ צריכה בקוט"ש	מחיר לקוט"ש בא"ג	סה"כ לתשלום
פרטי חשבון עבור תאריכים:						
777	פסגה	01/03/22	31/03/22	11,430.00	46.64	5,330.95 ₪
778	גבע	130,751.20	132,416.40	1,665.20	38.61	642.93 ₪
779	שפל	319,922.40	321,440.00	1,517.60	31.90	484.11 ₪

סה"כ לדייר:

פסגה	גבע	שפל	סה"כ	שיא ביקוש
11,430.00	1,665.20	1,517.60	14,612.80	115.51
₪ 5,330.95	₪ 642.93	₪ 484.11	₪ 6,458.00	

סה"כ צריכה

סה"כ לתשלום

214.45 ₪	תשלום קבוע	
73.37 ₪	תשלום עבור גודל חיבור בKVA (3x400)	
6,745.82 ₪	סה"כ לתשלום	לא כולל מע"מ

התפלגות חיוב בש"ח לפי תע"ז

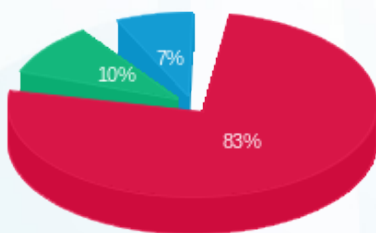

■ פסגה (₪ 5,330.95)
■ גבע (₪ 642.93)
■ שפל (₪ 484.11)

הסטוריית צריכה בקוט"ש

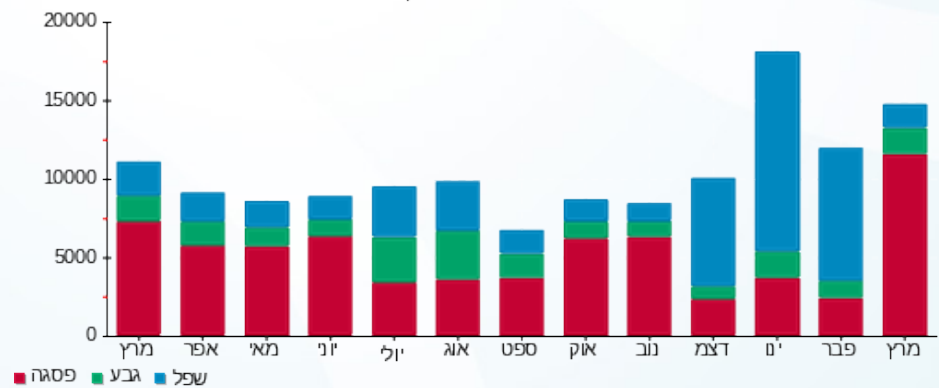

■ פסגה ■ גבע ■ שפל





12/04/22

תאריך הפקה:

שם דייר: מס' 070 קומה 02 כללית חיוני

31/03/22

תאריך קריאה נוכחית:

שם אתר: מתחם שביר

01/03/22

תאריך קריאה קודמת:

לקוח/ה נכבד/ה, אנו מתכבדים להגיש את חישוב צריכת החשמל לתקופה 01/03/22 - 31/03/22:

קומה 02 כללית חיוני - 10 - 13044087(3x40)

סוג תעריף	סוג צריכה	קריאה קודמת	קריאה נוכחית	סה"כ צריכה בקוט"ש	מחיר לקוט"ש בא"ג	סה"כ לתשלום
פרטי חשבון עבור תאריכים:						
		01/03/22	31/03/22			
777	פסגה	123,063.50	125,718.80	2,655.30	46.64	1,238.43 ₪
778	גבע	54,684.30	55,355.30	671.00	38.61	259.07 ₪
779	שפל	177,718.40	179,343.70	1,625.30	31.90	518.47 ₪

סה"כ לדייר:

פסגה	גבע	שפל	סה"כ	שיא ביקוש
2,655.30	671.00	1,625.30	4,951.60	30.17
1,238.43 ₪	259.07 ₪	518.47 ₪	2,015.98 ₪	

סה"כ צריכה

סה"כ לתשלום

214.45 ₪	תשלום קבוע	
7.34 ₪	תשלום עבור גודל חיבור בKVA (3x40)	
2,237.76 ₪	סה"כ לתשלום	לא כולל מע"מ

התפלגות חיוב בש"ח לפי תעו"ז

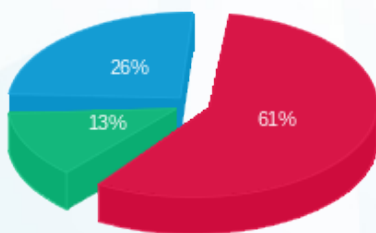

- פסגה (1,238.43 ₪) - 61%
- גבע (259.07 ₪) - 13%
- שפל (518.47 ₪) - 26%

הסטוריית צריכה בקוט"ש

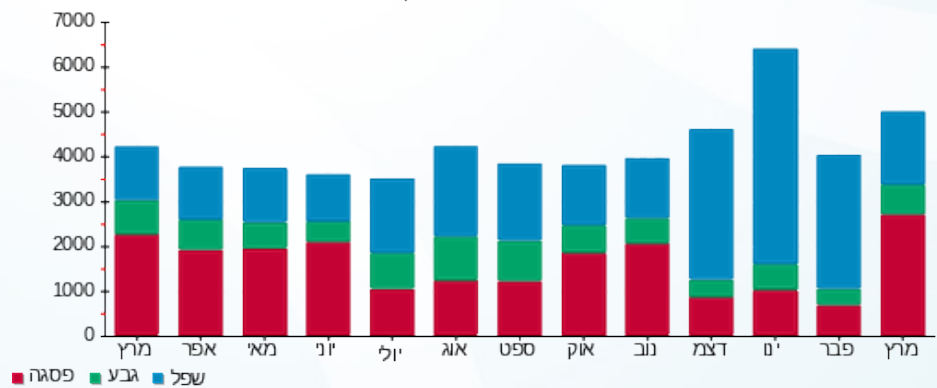



12/04/22

תאריך הפקדה:

שם דייר: מס' 071 סלקום

31/03/22

תאריך קריאה נוכחית:

שם אתר: מתחם שביר

01/03/22

תאריך קריאה קודמת:

לקוח/ה נכבד/ה, אנו מתכבדים להגיש את חישוב צריכת החשמל לתקופה 01/03/22 - 31/03/22:

סלקום 33.3% - 6 - 13044087 (3x16.6665)

סוג תעריף	סוג צריכה	קריאה קודמת	קריאה נוכחית	סה"כ צריכה בקוט"ש	מחיר לקוט"ש בא"ג	סה"כ לתשלום
פרטי חשבון עבור תאריכים:						
777	פסגה	01/03/22	31/03/22	683.33	46.64	318.70 ₪
778	גבע	23,678.93	23,926.19	247.26	38.61	95.47 ₪
779	שפל	76,045.94	76,664.90	618.96	31.90	197.45 ₪

סה"כ לדייר:

פסגה	גבע	שפל	סה"כ	שיא ביקוש
683.33	247.26	618.96	1,549.55	6.85
197.45 ₪	95.47 ₪	197.45 ₪	611.62 ₪	

סה"כ צריכה

סה"כ לתשלום

70.53 ₪	תשלום קבוע	
9.17 ₪	תשלום עבור גודל חיבור בKVA (3x16.67)	
691.32 ₪	סה"כ לתשלום	לא כולל מע"מ

התפלגות חיוב בש"ח לפי תעו"ז

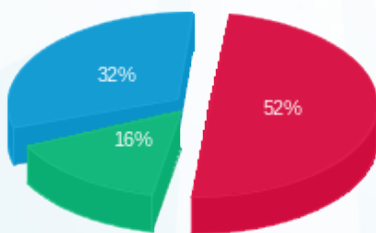

■ פסגה (197.45 ₪)
■ גבע (95.47 ₪)
■ שפל (318.70 ₪)

הסטוריית צריכה בקוט"ש

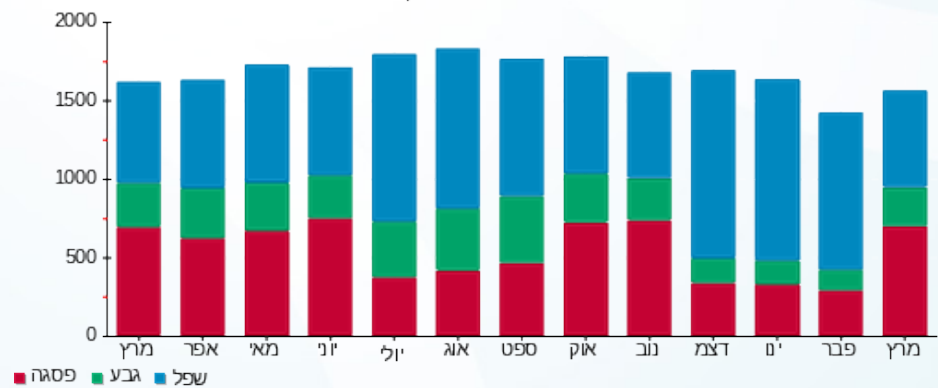

■ פסגה ■ גבע ■ שפל



12/04/22 תאריך הפקה:
 31/03/22 תאריך קריאה נוכחית:
 01/03/22 תאריך קריאה קודמת:

שם דייר: מס' 072 פ.אייץ.איי נטוורקס
 שם אתר: מתחם שביר

לקוח/ה נכבד/ה, אנו מתכבדים להגיש את חישוב צריכת החשמל לתקופה 01/03/22 - 31/03/22:

פ.אייץ.איי נטוורקס 33.3% - 6 - 13044087 (3x16.6666665)

סוג תעריף	סוג צריכה	קריאה קודמת	קריאה נוכחית	סה"כ צריכה בקוט"ש	מחיר לקוט"ש בא"ג	סה"כ לתשלום
		01/03/22	31/03/22			
777	פסגה	43,823.40	44,506.73	683.33	46.64	318.71 ₪
778	גבע	23,679.17	23,926.43	247.27	38.61	95.47 ₪
779	שפל	76,046.70	76,665.67	618.97	31.90	197.45 ₪

סה"כ לדיר:

פסגה	גבע	שפל	סה"כ	שיא ביקוש
683.33	247.27	618.97	1,549.57	6.85
197.45 ₪	95.47 ₪	197.45 ₪	611.63 ₪	

סה"כ צריכה
 סה"כ לתשלום

70.53 ₪	תשלום קבוע	
9.17 ₪	תשלום עבור גודל חיבור בKVA (3x16.67)	
691.33 ₪	סה"כ לתשלום	לא כולל מע"מ

התפלגות חיוב בש"ח לפי תעו"ז

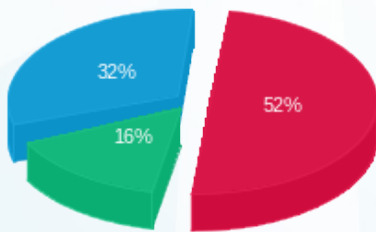

■ פסגה (197.45 ₪)
 ■ גבע (95.47 ₪)
 ■ שפל (318.71 ₪)

הסטוריית צריכה בקוט"ש

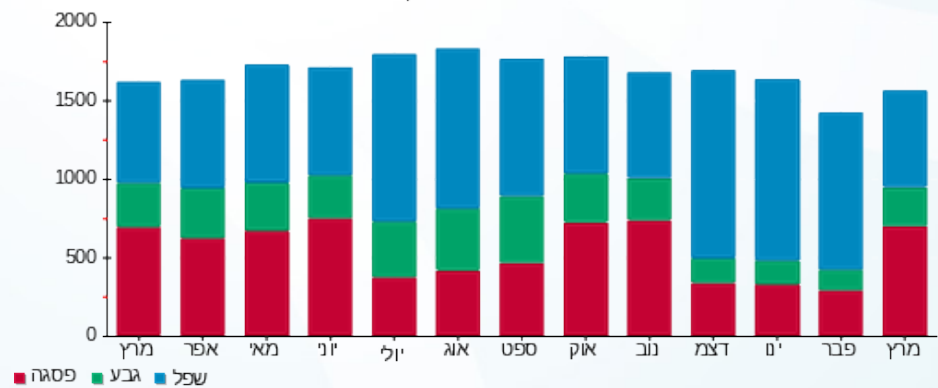



12/04/22

תאריך הפקדה:

שם דייר: מס' 073 ביגוד

31/03/22

תאריך קריאה נוכחית:

שם אתר: מתחם שביר

01/03/22

תאריך קריאה קודמת:

לקוח/ה נכבד/ה, אנו מתכבדים להגיש את חישוב צריכת החשמל לתקופה 01/03/22 - 31/03/22:

ביגוד - 14 - 13044094(3x125)

סוג תעריף	סוג צריכה	קריאה קודמת	קריאה נוכחית	סה"כ צריכה בקוט"ש	מחיר לקוט"ש בא"ג	סה"כ לתשלום
		01/03/22	31/03/22			
777	פסגה	298,907.80	304,422.20	5,514.40	46.64	2,571.92 ₪
778	גבע	111,567.00	113,342.20	1,775.20	38.61	685.40 ₪
779	שפל	125,472.80	126,424.40	951.60	31.90	303.56 ₪

סה"כ לדייר:

פסגה	גבע	שפל	סה"כ	שיא ביקוש
5,514.40	1,775.20	951.60	8,241.20	27.95
2,571.92 ₪	685.40 ₪	303.56 ₪	3,560.88 ₪	

סה"כ צריכה

סה"כ לתשלום

214.45 ₪	תשלום קבוע	
22.93 ₪	תשלום עבור גודל חיבור בKVA (3x125)	
3,798.26 ₪	סה"כ לתשלום	לא כולל מע"מ

התפלגות חיוב בש"ח לפי תעו"ז

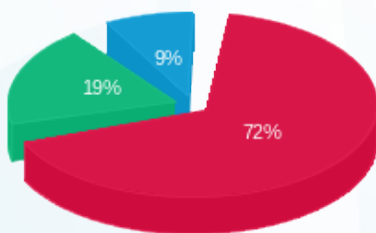

- פסגה (2,571.92 ₪) 72%
- גבע (685.40 ₪) 19%
- שפל (303.56 ₪) 9%

הסטוריית צריכה בקוט"ש

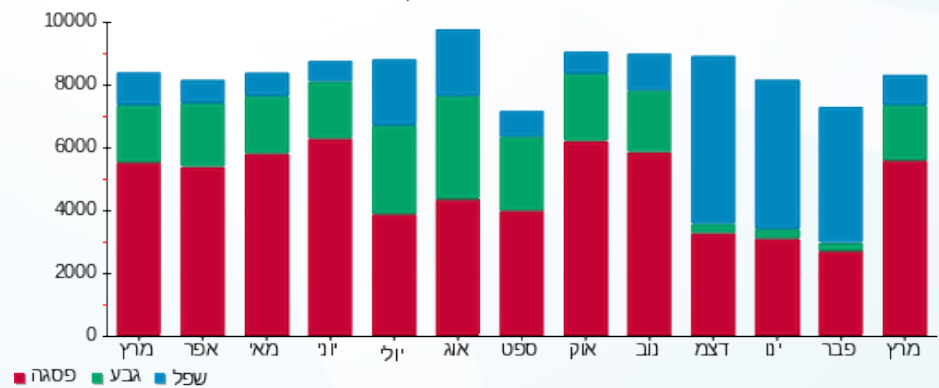



12/04/22

תאריך הפקה:

שם דייר: מס' 074 גנט

31/03/22

תאריך קריאה נוכחית:

שם אתר: מתחם שביר

01/03/22

תאריך קריאה קודמת:

לקוח/ה נכבד/ה, אנו מתכבדים להגיש את חישוב צריכת החשמל לתקופה 01/03/22 - 31/03/22:

גנט - 10 - 13044094 (3x50)

סוג תעריף	סוג צריכה	קריאה קודמת	קריאה נוכחית	סה"כ צריכה בקוט"ש	מחיר לקוט"ש בא"ג	סה"כ לתשלום
פרטי חשבון עבור תאריכים:						
777	פסגה	01/03/22	31/03/22	990.60	46.64	462.02 ₪
778	גבע	21,900.65	22,281.55	380.90	38.61	147.07 ₪
779	שפל	44,145.65	44,502.25	356.60	31.90	113.76 ₪

סה"כ לדייר:

פסגה	גבע	שפל	סה"כ	שיא ביקוש
990.60	380.90	356.60	1,728.10	8.75
462.02 ₪	147.07 ₪	113.76 ₪	722.84 ₪	

סה"כ צריכה

סה"כ לתשלום

214.45 ₪	תשלום קבוע	
9.17 ₪	תשלום עבור גודל חיבור בKVA (3x50)	
946.46 ₪	סה"כ לתשלום	לא כולל מע"מ

התפלגות חיוב בש"ח לפי תעו"ז

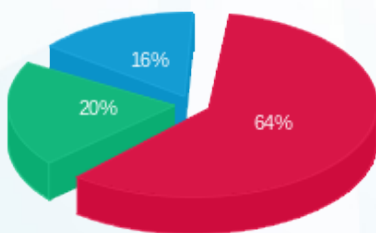

- פסגה (₪ 462.02)
- גבע (₪ 147.07)
- שפל (₪ 113.76)

הסטוריית צריכה בקוט"ש





12/04/22

תאריך הפקה:

שם דייר: מס' 075 ריבר

31/03/22

תאריך קריאה נוכחית:

שם אתר: מתחם שביר

01/03/22

תאריך קריאה קודמת:

לקוח/ה נכבד/ה, אנו מתכבדים להגיש את חישוב צריכת החשמל לתקופה 01/03/22 - 31/03/22:

12 - 13044094(3x32)

סוג תעריף	סוג צריכה	קריאה קודמת	קריאה נוכחית	סה"כ צריכה בקוט"ש	מחיר לקוט"ש בא"ג	סה"כ לתשלום
		01/03/22	31/03/22			
777	פסגה	117,026.10	118,490.80	1,464.70	46.64	683.14 ₪
778	גבע	54,933.50	55,476.70	543.20	38.61	209.73 ₪
779	שפל	89,697.60	90,232.70	535.10	31.90	170.70 ₪

סה"כ לדייר:

פסגה	גבע	שפל	סה"כ	שיא ביקוש
1,464.70	543.20	535.10	2,543.00	12.66
683.14 ₪	209.73 ₪	170.70 ₪	1,063.56 ₪	

סה"כ צריכה

סה"כ לתשלום

214.45 ₪	תשלום קבוע	
5.87 ₪	תשלום עבור גודל חיבור בKVA (3x32)	
1,283.88 ₪	סה"כ לתשלום	לא כולל מע"מ

התפלגות חיוב בש"ח לפי תעו"ז

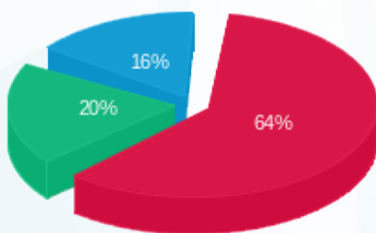

- פסגה (683.14 ₪) - 64%
- גבע (209.73 ₪) - 20%
- שפל (170.70 ₪) - 16%

הסטוריית צריכה בקוט"ש

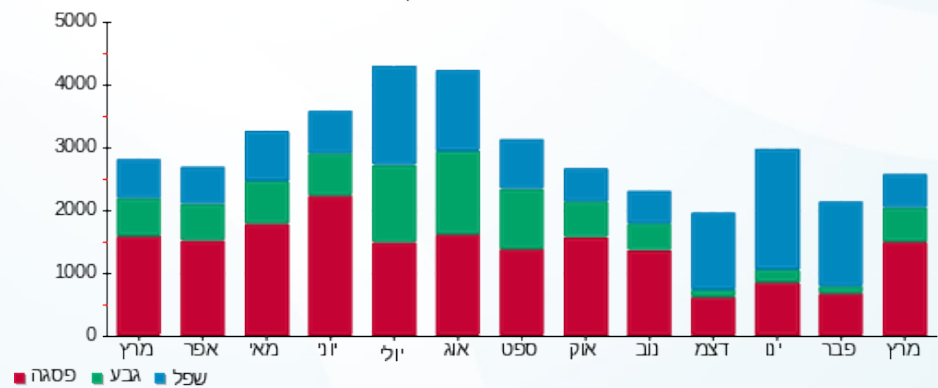



12/04/22

תאריך הפקדה:

שם דייר: מס' 076 לה גופרה

31/03/22

תאריך קריאה נוכחית:

שם אתר: מתחם שביר

01/03/22

תאריך קריאה קודמת:

לקוח/ה נכבד/ה, אנו מתכבדים להגיש את חישוב צריכת החשמל לתקופה 01/03/22 - 31/03/22:

לה גופרה - 13 - 13044094(3x40)

סוג תעריף	סוג צריכה	קריאה קודמת	קריאה נוכחית	סה"כ צריכה בקוט"ש	מחיר לקוט"ש בא"ג	סה"כ לתשלום
פרטי חשבון עבור תאריכים:						
777	פסגה	01/03/22	31/03/22	1,823.85	46.64	173,833.00
778	גבע	83,090.20	83,571.40	481.20	38.61	175,656.85
779	שפל	189,272.35	189,680.05	407.70	31.90	189,680.05

סה"כ לדיר:

פסגה	גבע	שפל	סה"כ	שיא ביקוש
1,823.85	481.20	407.70	2,712.75	13.93
173,833.00	175,656.85	189,680.05	1,166.49 ₪	

סה"כ צריכה

סה"כ לתשלום

214.45 ₪	תשלום קבוע	
7.34 ₪	תשלום עבור גודל חיבור בKVA (3x40)	
1,388.28 ₪	סה"כ לתשלום	לא כולל מע"מ

התפלגות חיוב בש"ח לפי תע"ז

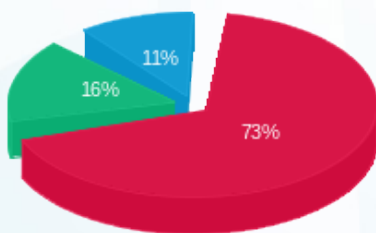

- פסגה (850.64 ₪) - 73%
- גבע (185.79 ₪) - 16%
- שפל (130.06 ₪) - 11%

הסטוריית צריכה בקוט"ש

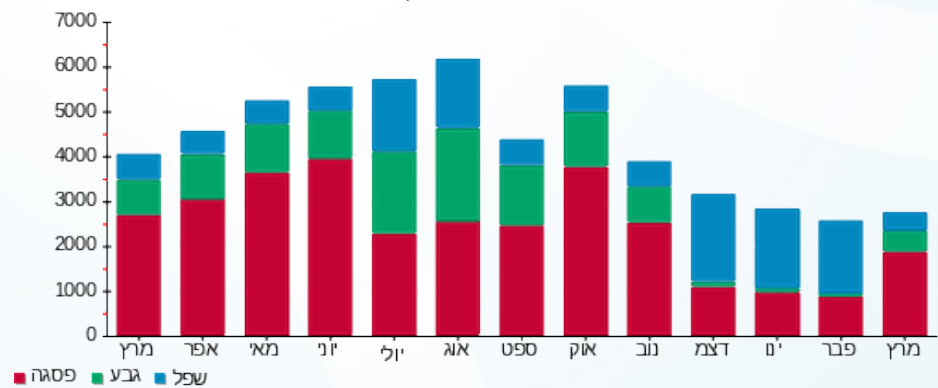

12/04/22 תאריך הפקה:
 31/03/22 תאריך קריאה נוכחית:
 01/03/22 תאריך קריאה קודמת:

שם דייר: מס' 077 הולדין
 שם אתר: מתחם שביר

לקוח/ה נכבד/ה, אנו מתכבדים להגיש את חישוב צריכת החשמל לתקופה 01/03/22 - 31/03/22:

1 - 13044094(3x80)

סוג תעריף	סוג צריכה	קריאה קודמת	קריאה נוכחית	סה"כ צריכה בקוט"ש	מחיר לקוט"ש בא"ג	סה"כ לתשלום
			31/03/22	01/03/22	פרטי חשבון עבור תאריכים:	
777	פסגה	316,101.00	320,624.00	4,523.00	46.64	2,109.53 ₪
778	גבע	150,904.80	152,203.60	1,298.80	38.61	501.47 ₪
779	שפל	305,855.00	307,794.20	1,939.20	31.90	618.60 ₪

סה"כ לדיר:

פסגה	גבע	שפל	סה"כ	שיא ביקוש
4,523.00	1,298.80	1,939.20	7,761.00	32.45
2,109.53 ₪	501.47 ₪	618.60 ₪	3,229.60 ₪	

סה"כ צריכה
 סה"כ לתשלום

214.45 ₪	תשלום קבוע	
14.67 ₪	תשלום עבור גודל חיבור בKVA (3x80)	
3,458.72 ₪	סה"כ לתשלום	לא כולל מע"מ

התפלגות חיוב בש"ח לפי תע"ז

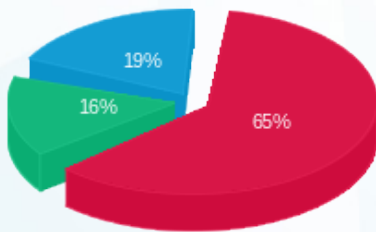

■ פסגה (2,109.53 ₪)
 ■ גבע (501.47 ₪)
 ■ שפל (618.60 ₪)

הסטוריית צריכה בקוט"ש

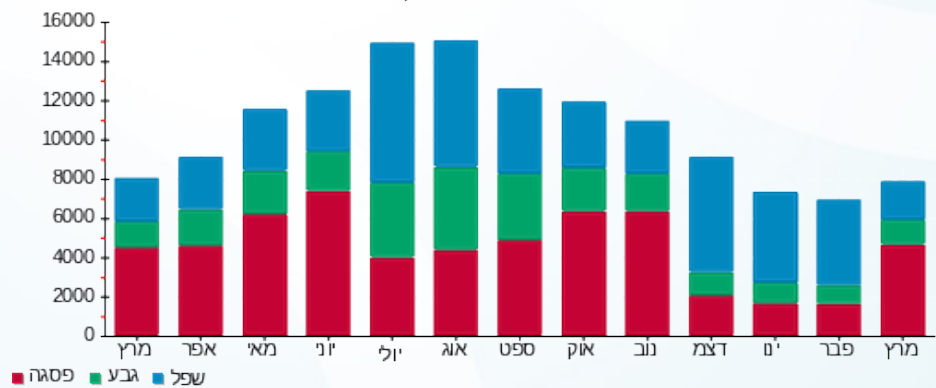



12/04/22

תאריך הפקה:

שם דייר: מס' 078 חנות 106 רולדין מחסן

31/03/22

תאריך קריאה נוכחית:

שם אתר: מתחם שביר

01/03/22

תאריך קריאה קודמת:

לקוח/ה נכבד/ה, אנו מתכבדים להגיש את חישוב צריכת החשמל לתקופה 01/03/22 - 31/03/22:

14 - 13170742(3x63)

סוג תעריף	סוג צריכה	קריאה קודמת	קריאה נוכחית	סה"כ צריכה בקוט"ש	מחיר לקוט"ש בא"ג	סה"כ לתשלום
פרטי חשבון עבור תאריכים:						
777	פסגה	01/03/22	31/03/22	792.90	46.64	369.81 ₪
778	גבע	28,982.00	29,263.40	281.40	38.61	108.65 ₪
779	שפל	88,872.20	89,554.40	682.20	31.90	217.62 ₪

סה"כ לדיר:

פסגה	גבע	שפל	סה"כ	שיא ביקוש
792.90	281.40	682.20	1,756.50	3.73
₪ 369.81	₪ 108.65	₪ 217.62	₪ 696.08	

סה"כ צריכה

סה"כ לתשלום

214.45 ₪	תשלום קבוע	
11.56 ₪	תשלום עבור גודל חיבור בKVA (3x63)	
922.08 ₪	סה"כ לתשלום	לא כולל מע"מ

התפלגות חיוב בש"ח לפי תעו"ז

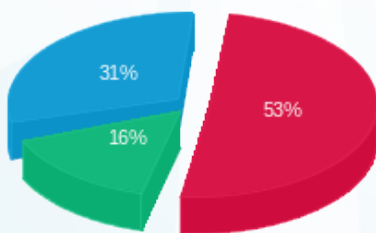

■ פסגה (₪ 369.81)
■ גבע (₪ 108.65)
■ שפל (₪ 217.62)

הסטוריית צריכה בקוט"ש

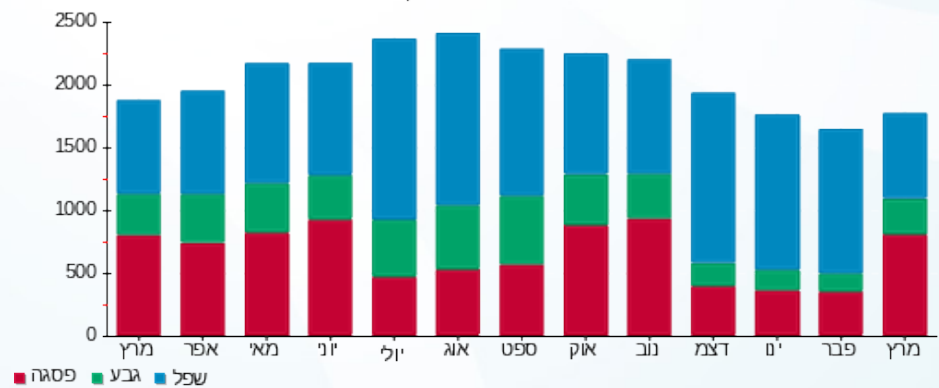



12/04/22

תאריך הפקה:

שם דייר: מס' 079 קומה 06 עו"ד סמדר אלטרס
שם אתר: מתחם שביר

31/03/22

תאריך קריאה נוכחית:

01/03/22

תאריך קריאה קודמת:

לקוח/ה נכבד/ה, אנו מתכבדים להגיש את חישוב צריכת החשמל לתקופה 01/03/22 - 31/03/22:

מס' 079 קומה 06 עו"ד סמדר אלטרס - 11 - (3x32)15129209

סוג תעריף	סוג צריכה	קריאה קודמת	קריאה נוכחית	סה"כ צריכה בקוט"ש	מחיר לקוט"ש בא"ג	סה"כ לתשלום
פרטי חשבון עבור תאריכים:						
777	פסגה	01/03/22	31/03/22	188.80	46.64	88.06 ₪
778	גבע	1,924.30	1,986.20	61.90	38.61	23.90 ₪
779	שפל	4,228.00	4,323.60	95.60	31.90	30.50 ₪

סה"כ לדיר:

פסגה	גבע	שפל	סה"כ	שיא ביקוש
188.80	61.90	95.60	346.30	2.76
₪ 88.06	₪ 23.90	₪ 30.50	₪ 142.45	

סה"כ צריכה

סה"כ לתשלום

214.45 ₪	תשלום קבוע	
5.87 ₪	תשלום עבור גודל חיבור בKVA (3x32)	
362.77 ₪	סה"כ לתשלום	לא כולל מע"מ

התפלגות חיוב בש"ח לפי תעו"ז

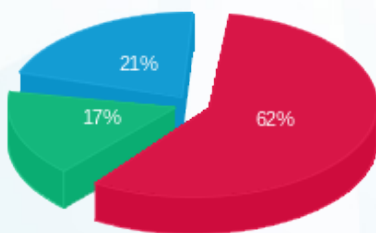

■ פסגה (₪ 88.06)
■ גבע (₪ 23.90)
■ שפל (₪ 30.50)

הסטוריית צריכה בקוט"ש

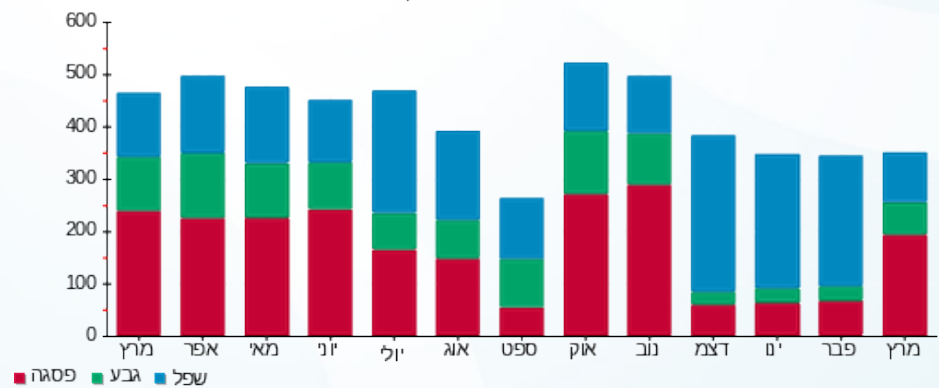

12/04/22 תאריך הפקה:
 31/03/22 תאריך קריאה נוכחית:
 01/03/22 תאריך קריאה קודמת:

שם דייר: מס' 080 קומה 16 חברת פרודור
 שם אתר: מתחם שביר

לקוח/ה נכבד/ה, אנו מתכבדים להגיש את חישוב צריכת החשמל לתקופה 01/03/22 - 31/03/22:

קומה 16 חברת פרודור - 12 - 15129223(3x200)

סוג תעריף	סוג צריכה	קריאה קודמת	קריאה נוכחית	סה"כ צריכה בקוט"ש	מחיר לקוט"ש בא"ג	סה"כ לתשלום
פרטי חשבון עבור תאריכים:						
777	פסגה	01/03/22	31/03/22	1,693.30	46.64	789.76 ₪
778	גבע	14,104.40	14,340.40	236.00	38.61	91.12 ₪
779	שפל	46,439.20	46,987.30	548.10	31.90	174.84 ₪

סה"כ לדייר:

פסגה	גבע	שפל	סה"כ	שיא ביקוש
1,693.30	236.00	548.10	2,477.40	25.20
₪ 789.76	₪ 91.12	₪ 174.84	₪ 1,055.72	

סה"כ צריכה
 סה"כ לתשלום

214.45 ₪	תשלום קבוע	
36.69 ₪	תשלום עבור גודל חיבור בKVA (3x200)	
1,306.85 ₪	סה"כ לתשלום	לא כולל מע"מ

התפלגות חיוב בש"ח לפי תע"ז

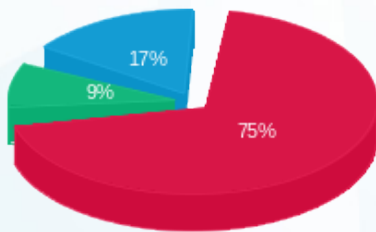

■ פסגה (₪ 789.76)
 ■ גבע (₪ 91.12)
 ■ שפל (₪ 174.84)

הסטוריית צריכה בקוט"ש

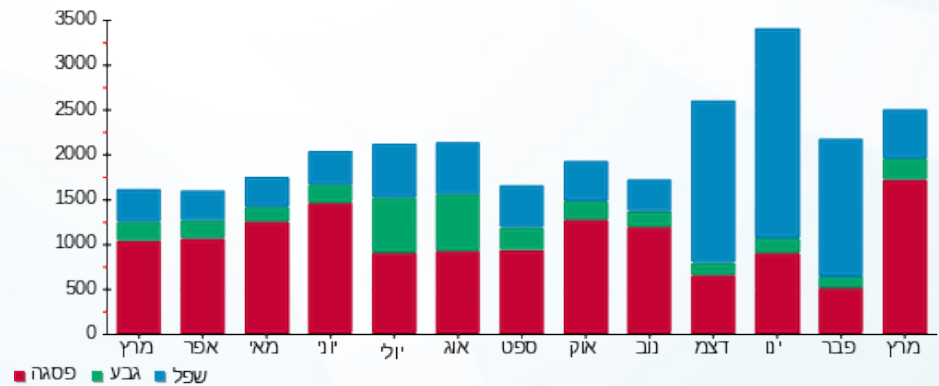



12/04/22

תאריך הפקדה:

שם דייר: מס' 081 קומה 14 בי אנד פי ספייס בע"מ
שם אתר: מתחם שביר

31/03/22

תאריך קריאה נוכחית:

01/03/22

תאריך קריאה קודמת:

לקוח/ה נכבד/ה, אנו מתכבדים להגיש את חישוב צריכת החשמל לתקופה 01/03/22 - 31/03/22:

מס' 081 קומה 14 בי אנד פי ספייס בע"מ - 14 - 15129223(3x200)

סוג תעריף	סוג צריכה	קריאה קודמת	קריאה נוכחית	סה"כ צריכה בקוט"ש	מחיר לקוט"ש בא"ג	סה"כ לתשלום
פרטי חשבון עבור תאריכים:						
777	פסגה	01/03/22	31/03/22	1,054.30	46.64	491.73 ₪
778	גבע	11,460.70	11,709.90	249.20	38.61	96.22 ₪
779	שפל	38,789.70	39,376.70	587.00	31.90	187.25 ₪

סה"כ לדייר:

פסגה	גבע	שפל	סה"כ	שיא ביקוש
1,054.30	249.20	587.00	1,890.50	5.90
491.73 ₪	96.22 ₪	187.25 ₪	775.19 ₪	

סה"כ צריכה

סה"כ לתשלום

214.45 ₪	תשלום קבוע	
36.69 ₪	תשלום עבור גודל חיבור בKVA (3x200)	
1,026.33 ₪	סה"כ לתשלום	לא כולל מע"מ

התפלגות חיוב בש"ח לפי תעו"ז

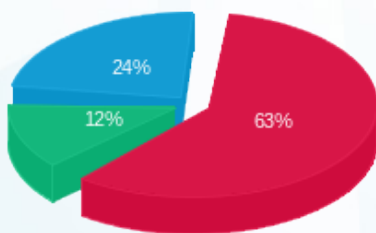

■ פסגה (491.73 ₪)
■ גבע (96.22 ₪)
■ שפל (187.25 ₪)

הסטוריית צריכה בקוט"ש

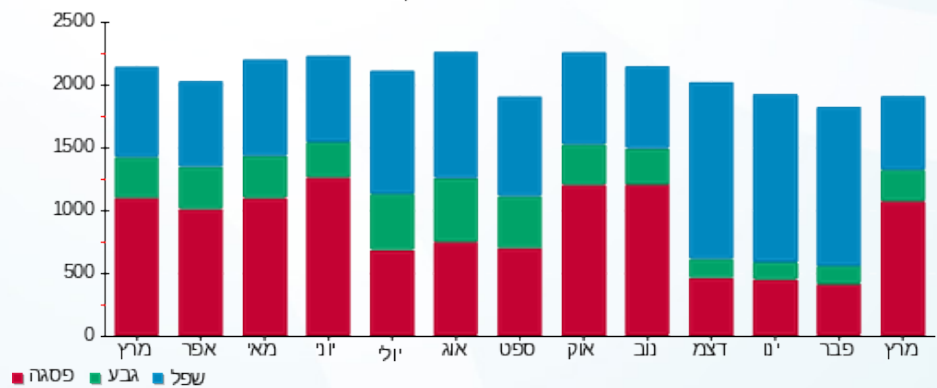



12/04/22

תאריך הפקדה:

שם דייר: מס' 082 קומה 05 קלריטר

31/03/22

תאריך קריאה נוכחית:

שם אתר: מתחם שביר

01/03/22

תאריך קריאה קודמת:

לקוח/ה נכבד/ה, אנו מתכבדים להגיש את חישוב צריכת החשמל לתקופה 01/03/22 - 31/03/22:

קומה 05 קלריטר - 15 - 15129209(3x63)

סוג תעריף	סוג צריכה	קריאה קודמת	קריאה נוכחית	סה"כ צריכה בקוט"ש	מחיר לקוט"ש בא"ג	סה"כ לתשלום
פרטי חשבון עבור תאריכים:						
777	פסגה	01/03/22	31/03/22	257.70	46.64	120.19 ₪
778	גבע	1,169.40	1,313.70	144.30	38.61	55.71 ₪
779	שפל	3,839.10	4,024.70	185.60	31.90	59.21 ₪

סה"כ לדייר:

פסגה	גבע	שפל	סה"כ	שיא ביקוש
257.70	144.30	185.60	587.60	3.58
120.19 ₪	55.71 ₪	59.21 ₪	235.11 ₪	

סה"כ צריכה

סה"כ לתשלום

214.45 ₪	תשלום קבוע	
11.56 ₪	תשלום עבור גודל חיבור בKVA (3x63)	
461.12 ₪	סה"כ לתשלום	לא כולל מע"מ

התפלגות חיוב בש"ח לפי תע"ז

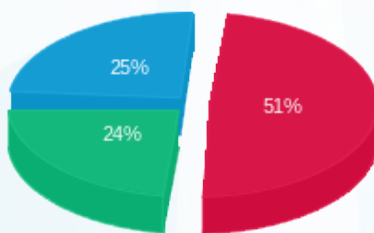

- פסגה (120.19 ₪)
- גבע (55.71 ₪)
- שפל (59.21 ₪)

הסטוריית צריכה בקוט"ש

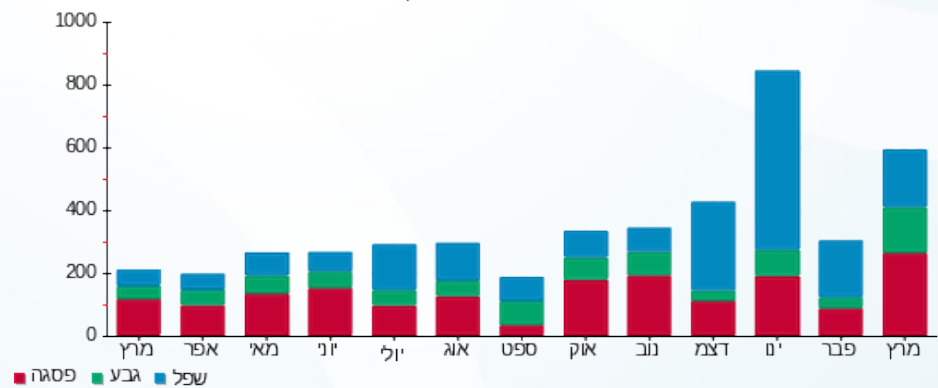

12/04/22 תאריך הפקה:
 31/03/22 תאריך קריאה נוכחית:
 01/03/22 תאריך קריאה קודמת:

שם דייר: מס' 084 קומה 10 אמ.אס.פי.אס
 שם אתר: מתחם שביר

לקוח/ה נכבד/ה, אנו מתכבדים להגיש את חישוב צריכת החשמל לתקופה 01/03/22 - 31/03/22:

קומה 10 אמ.אס.פי.אס - 2 - 15129223(3x50)

סוג תעריף	סוג צריכה	קריאה קודמת	קריאה נוכחית	סה"כ צריכה בקוט"ש	מחיר לקוט"ש בא"ג	סה"כ לתשלום
פרטי חשבון עבור תאריכים:						
777	פסגה	01/03/22	31/03/22	542.90	46.64	253.21 ₪
778	גבע	2,599.50	2,678.30	78.80	38.61	30.42 ₪
779	שפל	8,760.60	8,898.40	137.80	31.90	43.96 ₪

סה"כ לדייר:

פסגה	גבע	שפל	סה"כ	שיא ביקוש
542.90	78.80	137.80	759.50	3.73
253.21 ₪	30.42 ₪	43.96 ₪	327.59 ₪	

סה"כ צריכה
 סה"כ לתשלום

214.45 ₪	תשלום קבוע	
9.17 ₪	תשלום עבור גודל חיבור בKVA (3x50)	
551.21 ₪	סה"כ לתשלום	לא כולל מע"מ

התפלגות חיוב בש"ח לפי תע"ז

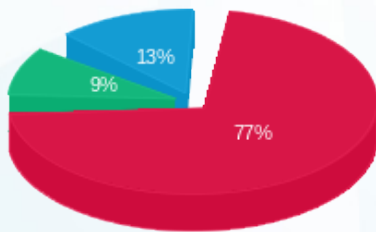

■ פסגה (253.21 ₪)
 ■ גבע (30.42 ₪)
 ■ שפל (43.96 ₪)

הסטוריית צריכה בקוט"ש

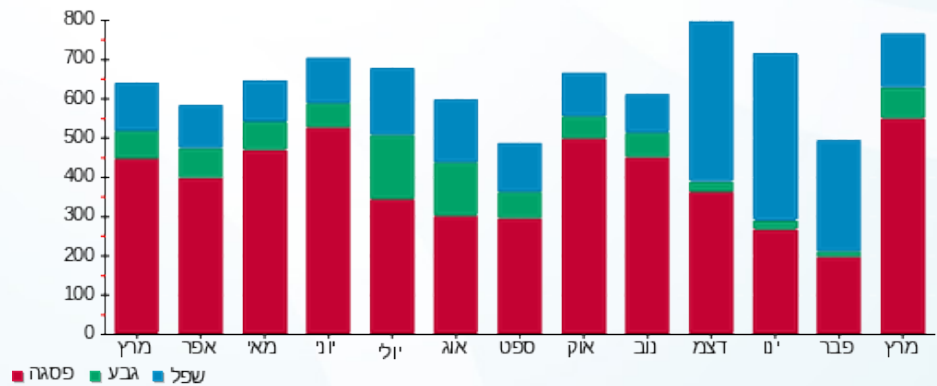

12/04/22 תאריך הפקה:
 31/03/22 תאריך קריאה נוכחית:
 01/03/22 תאריך קריאה קודמת:

שם דייר: מס' 085 א.ז.א.י.אל. בע"מ
 שם אתר: מתחם שביר

לקוח/ה נכבד/ה, אנו מתכבדים להגיש את חישוב צריכת החשמל לתקופה 01/03/22 - 31/03/22:

א.ס.ז.א.י.אל. בע"מ - 10 - 15129223(3x40)

סוג תעריף	סוג צריכה	קריאה קודמת	קריאה נוכחית	סה"כ צריכה בקוט"ש	מחיר לקוט"ש בא"ג	סה"כ לתשלום
פרטי חשבון עבור תאריכים:						
777	פסגה	01/03/22	31/03/22	325.00	46.64	151.58 ₪
778	גבע	2,871.60	2,931.40	59.80	38.61	23.09 ₪
779	שפל	10,579.60	10,719.90	140.30	31.90	44.76 ₪

סה"כ לדייר:

פסגה	גבע	שפל	סה"כ	שיא ביקוש
325.00	59.80	140.30	525.10	2.61
151.58 ₪	23.09 ₪	44.76 ₪	219.42 ₪	

סה"כ צריכה
 סה"כ לתשלום

214.45 ₪	תשלום קבוע	
7.34 ₪	תשלום עבור גודל חיבור בKVA (3x40)	
441.21 ₪	סה"כ לתשלום	לא כולל מע"מ

התפלגות חיוב בש"ח לפי תע"ז

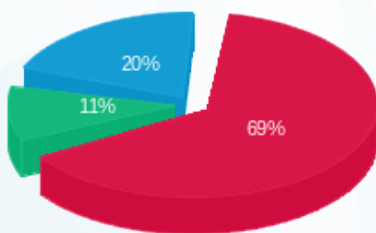

■ פסגה (151.58 ₪)
 ■ גבע (23.09 ₪)
 ■ שפל (44.76 ₪)

הסטוריית צריכה בקוט"ש

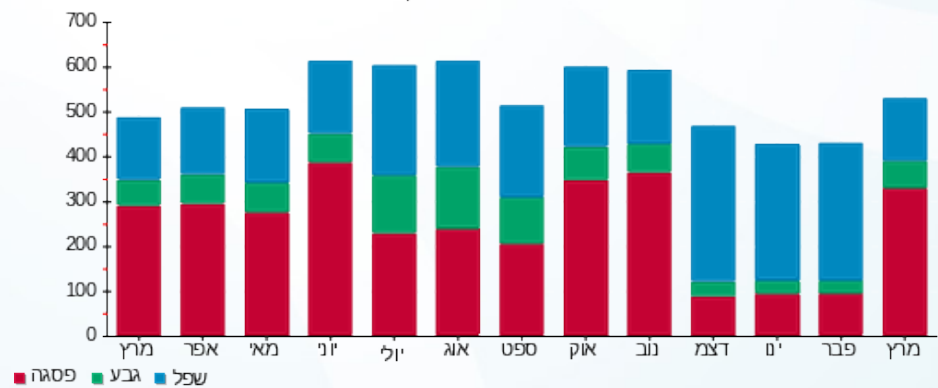



12/04/22

תאריך הפקה:

שם דייר: מס' 086 קומה 10 הייטקזון מרכז הריון ולידה DNA
שם אתר: מתחם שביר

31/03/22

תאריך קריאה נוכחית:

01/03/22

תאריך קריאה קודמת:

לקוח/ה נכבד/ה, אנו מתכבדים להגיש את חישוב צריכת החשמל לתקופה 01/03/22 - 31/03/22:

קומה 10 הייטק זון מרכז הריון ולידה 11 - DNA - (3x40)

סוג תעריף	סוג צריכה	קריאה קודמת	קריאה נוכחית	סה"כ צריכה בקוט"ש	מחיר לקוט"ש בא"ג	סה"כ לתשלום
פרטי חשבון עבור תאריכים:						
777	פסגה	01/03/22	31/03/22	965.30	46.64	450.22 ₪
778	גבע	2,685.00	2,751.30	66.30	38.61	25.60 ₪
779	שפל	8,965.50	9,077.90	112.40	31.90	35.86 ₪

סה"כ לדייר:

פסגה	גבע	שפל	סה"כ	שיא ביקוש
965.30	66.30	112.40	1,144.00	5.65
₪ 450.22	₪ 25.60	₪ 35.86	₪ 511.67	

סה"כ צריכה

סה"כ לתשלום

214.45 ₪	תשלום קבוע	
7.34 ₪	תשלום עבור גודל חיבור בKVA (3x40)	
733.46 ₪	סה"כ לתשלום	לא כולל מע"מ

התפלגות חיוב בש"ח לפי תעו"ז

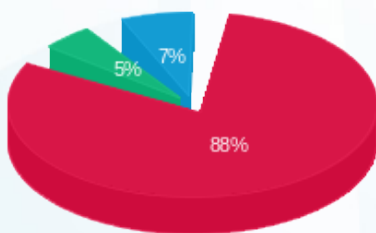

- פסגה (₪ 450.22) 88%
- גבע (₪ 25.60) 7%
- שפל (₪ 35.86) 5%

הסטוריית צריכה בקוט"ש

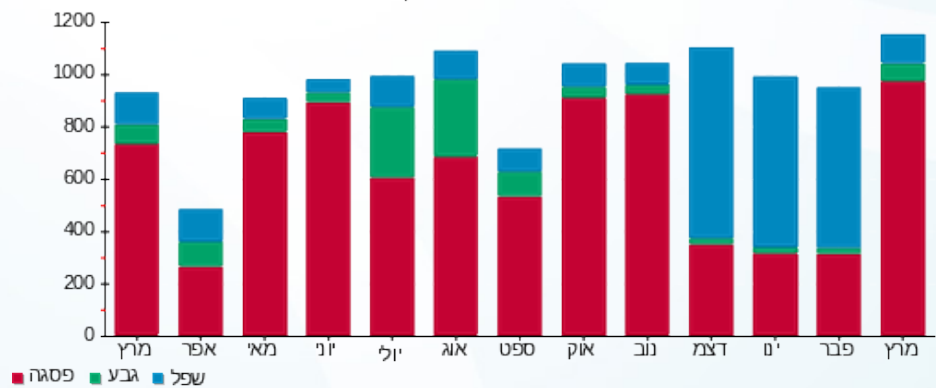



12/04/22

תאריך הפקדה:

שם דייר: מס' 087 קומה 11 ש.ר.פ בית רופאים
שם אתר: מתחם שביר

31/03/22

תאריך קריאה נוכחית:

01/03/22

תאריך קריאה קודמת:

לקוח/ה נכבד/ה, אנו מתכבדים להגיש את חישוב צריכת החשמל לתקופה 01/03/22 - 31/03/22:

קומה 11 ש.ר.פ בית רופאים - 4 - 15129223 (3x320)

סוג תעריף	סוג צריכה	קריאה קודמת	קריאה נוכחית	סה"כ צריכה בקוט"ש	מחיר לקוט"ש בא"ג	סה"כ לתשלום
פרטי חשבון עבור תאריכים:						
		01/03/22	31/03/22			
777	פסגה	108,113.60	111,256.80	3,143.20	46.64	1,465.99 ₪
778	גבע	34,292.00	35,112.00	820.00	38.61	316.60 ₪
779	שפל	93,986.40	95,227.60	1,241.20	31.90	395.94 ₪

סה"כ לדייר:

פסגה	גבע	שפל	סה"כ	שיא ביקוש
3,143.20	820.00	1,241.20	5,204.40	20.63
1,465.99 ₪	316.60 ₪	395.94 ₪	2,178.53 ₪	

סה"כ צריכה

סה"כ לתשלום

214.45 ₪	תשלום קבוע	
58.70 ₪	תשלום עבור גודל חיבור בKVA (3x320)	
2,451.68 ₪	סה"כ לתשלום	לא כולל מע"מ

התפלגות חיוב בש"ח לפי תעו"ז

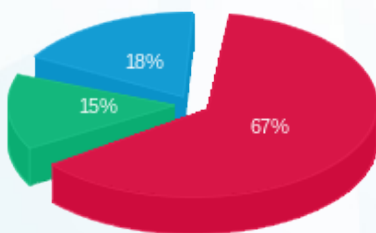

■ פסגה (1,465.99 ₪)
■ גבע (316.60 ₪)
■ שפל (395.94 ₪)

הסטוריית צריכה בקוט"ש

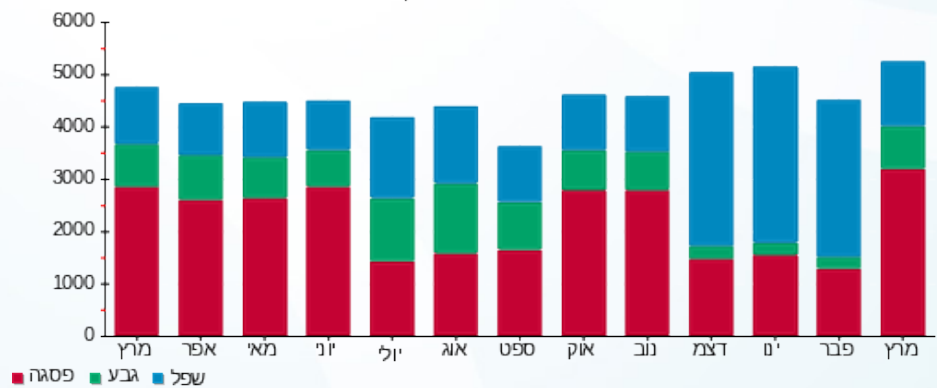



12/04/22

תאריך הפקדה:

שם דייר: מס' 088 קומה 12 ג'י.קיי.איי גרופ בע"מ
שם אתר: מתחם שביר

31/03/22

תאריך קריאה נוכחית:

01/03/22

תאריך קריאה קודמת:

לקוח/ה נכבד/ה, אנו מתכבדים להגיש את חישוב צריכת החשמל לתקופה 01/03/22 - 31/03/22:

קומה 12 ג'י.קיי.איי גרופ בע"מ - 5 - (3x160)

סוג תעריף	סוג צריכה	קריאה קודמת	קריאה נוכחית	סה"כ צריכה בקוט"ש	מחיר לקוט"ש בא"ג	סה"כ לתשלום
פרטי חשבון עבור תאריכים:						
		01/03/22	31/03/22			
777	פסגה	94,719.40	98,990.60	4,271.20	46.64	1,992.09 ₪
778	גבע	23,822.80	24,408.00	585.20	38.61	225.95 ₪
779	שפל	82,203.00	83,488.80	1,285.80	31.90	410.17 ₪

סה"כ לדייר:

פסגה	גבע	שפל	סה"כ	שיא ביקוש
4,271.20	585.20	1,285.80	6,142.20	31.23
1,992.09 ₪	225.95 ₪	410.17 ₪	2,628.20 ₪	

סה"כ צריכה

סה"כ לתשלום

214.45 ₪	תשלום קבוע	
29.35 ₪	תשלום עבור גודל חיבור בKVA (3x160)	
2,872.00 ₪	סה"כ לתשלום	לא כולל מע"מ

התפלגות חיוב בש"ח לפי תע"ז

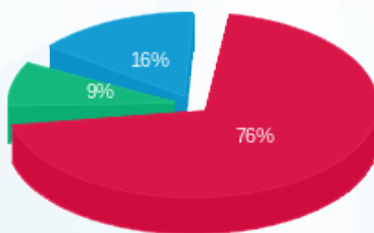

■ פסגה (1,992.09 ₪)
■ גבע (225.95 ₪)
■ שפל (410.17 ₪)

הסטוריית צריכה בקוט"ש

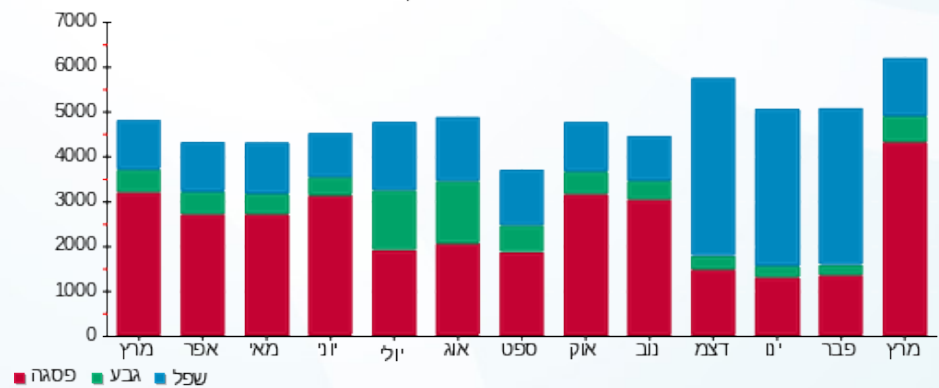

12/04/22 תאריך הפקדה:
 31/03/22 תאריך קריאה נוכחית:
 01/03/22 תאריך קריאה קודמת:

שם דייר: מס' 089 קומה 13 הייטקזון
 שם אתר: מתחם שביר

לקוח/ה נכבד/ה, אנו מתכבדים להגיש את חישוב צריכת החשמל לתקופה 01/03/22 - 31/03/22:

קומה 13 הייטקזון - 3 - 15129223 (3x140)

סוג תעריף	סוג צריכה	קריאה קודמת	קריאה נוכחית	סה"כ צריכה בקוט"ש	מחיר לקוט"ש בא"ג	סה"כ לתשלום
פרטי חשבון עבור תאריכים:						
		01/03/22	31/03/22			
777	פסגה	109,378.40	112,716.60	3,338.20	46.64	1,556.94 ₪
778	גבע	21,609.60	22,136.20	526.60	38.61	203.32 ₪
779	שפל	62,999.40	63,770.60	771.20	31.90	246.01 ₪

סה"כ לדייר:

פסגה	גבע	שפל	סה"כ	שיא ביקוש
3,338.20	526.60	771.20	4,636.00	17.45
1,556.94 ₪	203.32 ₪	246.01 ₪	2,006.27 ₪	

סה"כ צריכה
 סה"כ לתשלום

214.45 ₪	תשלום קבוע	
25.68 ₪	תשלום עבור גודל חיבור ב KVA (3x140)	
2,246.40 ₪	סה"כ לתשלום	לא כולל מע"מ

התפלגות חיוב בש"ח לפי תעו"ז

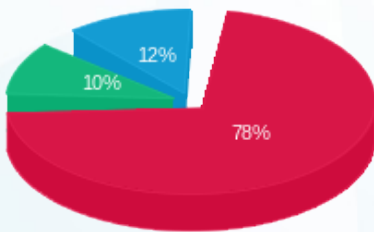

פסגה (1,556.94 ₪) 78%
 גבע (203.32 ₪) 10%
 שפל (246.01 ₪) 12%

הסטוריית צריכה בקוט"ש

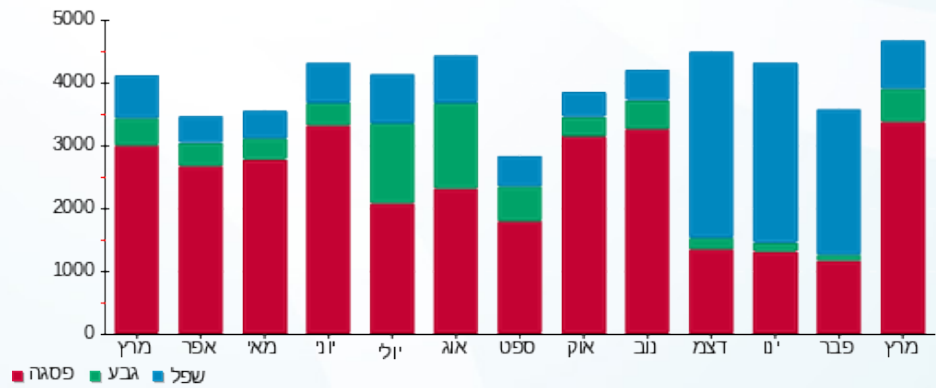



12/04/22

תאריך הפקה:

שם דייר: מס' 090 קומה 13 א.א.ג' טכנולוגיות - מאמא גורו
שם אתר: מתחם שבירו

31/03/22

תאריך קריאה נוכחית:

01/03/22

תאריך קריאה קודמת:

לקוח/ה נכבד/ה, אנו מתכבדים להגיש את חישוב צריכת החשמל לתקופה 01/03/22 - 31/03/22:

קומה 13 א.א.ג' טכנולוגיות - מאמא גורו - 7 - 15129223(3x63)

סוג תעריף	סוג צריכה	קריאה קודמת	קריאה נוכחית	סה"כ צריכה בקוט"ש	מחיר לקוט"ש בא"ג	סה"כ לתשלום
		01/03/22	31/03/22			
777	פסגה	15,802.80	16,496.90	694.10	46.64	323.73 ₪
778	גבע	2,437.50	2,505.50	68.00	38.61	26.25 ₪
779	שפל	9,923.20	10,007.90	84.70	31.90	27.02 ₪

סה"כ לדייר:

פסגה	גבע	שפל	סה"כ	שיא ביקוש
694.10	68.00	84.70	846.80	7.03
₪ 323.73	₪ 26.25	₪ 27.02	₪ 377.00	

סה"כ צריכה

סה"כ לתשלום

214.45 ₪	תשלום קבוע	
11.56 ₪	תשלום עבור גודל חיבור בKVA (3x63)	
603.01 ₪	סה"כ לתשלום	לא כולל מע"מ

התפלגות חיוב בש"ח לפי תעו"ז

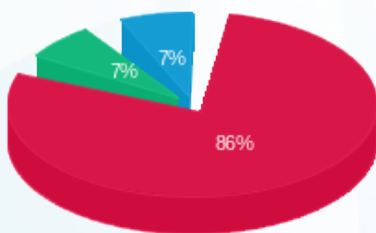

- פסגה (₪ 323.73)
- גבע (₪ 26.25)
- שפל (₪ 27.02)

הסטוריית צריכה בקוט"ש

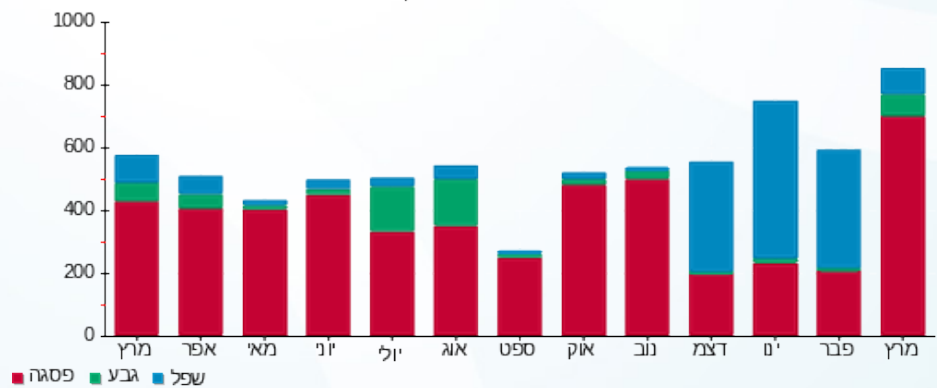

12/04/22 תאריך הפקה:
 31/03/22 תאריך קריאה נוכחית:
 01/03/22 תאריך קריאה קודמת:

שם דייר: מס' 091 אנפלאן ישראל בע"מ
 שם אתר: מתחם שביר

לקוח/ה נכבד/ה, אנו מתכבדים להגיש את חישוב צריכת החשמל לתקופה 01/03/22 - 31/03/22:

אנפלאן ישראל בע"מ - 8 - 15129223 (3x125)

סוג תעריף	סוג צריכה	קריאה קודמת	קריאה נוכחית	סה"כ צריכה בקוט"ש	מחיר לקוט"ש בא"ג	סה"כ לתשלום
פרטי חשבון עבור תאריכים:						
777	פסגה	01/03/22	31/03/22	362.00	46.64	168.84 ₪
778	גבע	2,267.60	2,302.90	35.30	38.61	13.63 ₪
779	שפל	5,219.50	5,261.40	41.90	31.90	13.37 ₪

סה"כ לדייר:

פסגה	גבע	שפל	סה"כ	שיא ביקוש
362.00	35.30	41.90	439.20	3.16
168.84 ₪	13.63 ₪	13.37 ₪	195.83 ₪	

סה"כ צריכה
 סה"כ לתשלום

214.45 ₪	תשלום קבוע
22.93 ₪	תשלום עבור גודל חיבור בKVA (3x125)
433.21 ₪	סה"כ לתשלום
לא כולל מע"מ	

התפלגות חיוב בש"ח לפי תע"ז

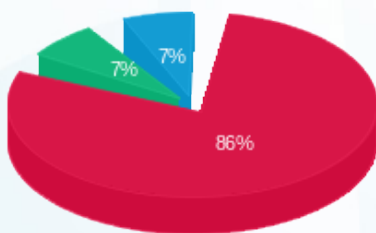

■ פסגה (168.84 ₪)
 ■ גבע (13.63 ₪)
 ■ שפל (13.37 ₪)

הסטוריית צריכה בקוט"ש

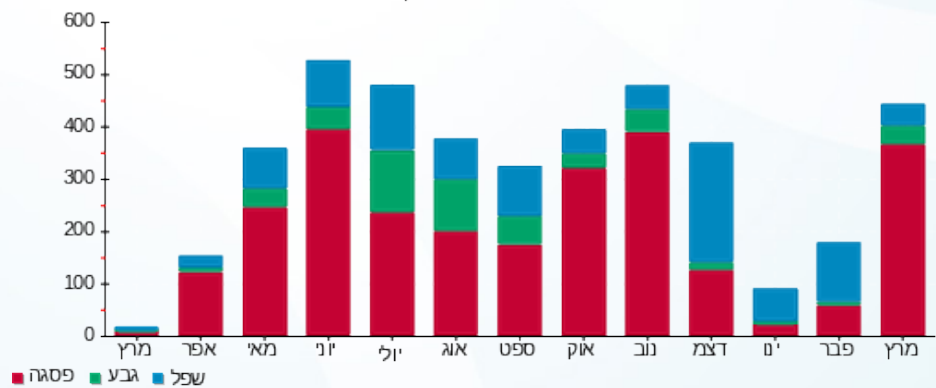



12/04/22

תאריך הפקה:

שם דייר: מס' 092 קומה 15 פרץ לוזון

31/03/22

תאריך קריאה נוכחית:

שם אתר: מתחם שביר

01/03/22

תאריך קריאה קודמת:

לקוח/ה נכבד/ה, אנו מתכבדים להגיש את חישוב צריכת החשמל לתקופה 01/03/22 - 31/03/22:

קומה 15 פרץ לוזון - 9 - 15129223(3x63)

סוג תעריף	סוג צריכה	קריאה קודמת	קריאה נוכחית	סה"כ צריכה בקוט"ש	מחיר לקוט"ש בא"ג	סה"כ לתשלום
פרטי חשבון עבור תאריכים:						
777	פסגה	01/03/22	31/03/22	1,061.10	46.64	494.90 ₪
778	גבע	4,031.50	4,086.40	54.90	38.61	21.20 ₪
779	שפל	15,751.80	15,876.60	124.80	31.90	39.81 ₪

סה"כ לדייר:

פסגה	גבע	שפל	סה"כ	שיא ביקוש
1,061.10	54.90	124.80	1,240.80	8.67
₪ 494.90	₪ 21.20	₪ 39.81	₪ 555.91	

סה"כ צריכה

סה"כ לתשלום

₪ 214.45	תשלום קבוע	
₪ 11.56	תשלום עבור גודל חיבור בKVA (3x63)	
₪ 781.91	סה"כ לתשלום	לא כולל מע"מ

התפלגות חיוב בש"ח לפי תע"ז

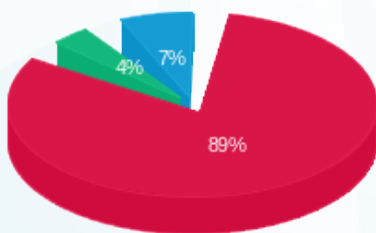

- פסגה (₪ 494.90) 89%
- גבע (₪ 21.20) 7%
- שפל (₪ 39.81) 4%

הסטוריית צריכה בקוט"ש

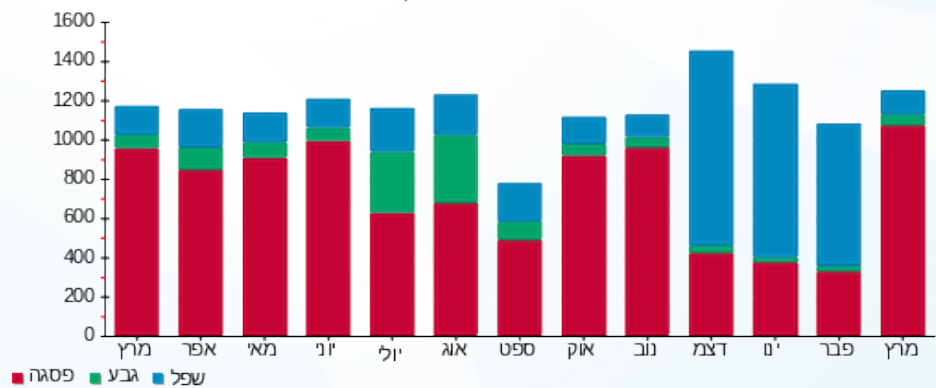



12/04/22

תאריך הפקה:

שם דייר: מס' 093 ספייס - חדר כושר

31/03/22

תאריך קריאה נוכחית:

שם אתר: מתחם שביר

01/03/22

תאריך קריאה קודמת:

לקוח/ה נכבד/ה, אנו מתכבדים להגיש את חישוב צריכת החשמל לתקופה 01/03/22 - 31/03/22:

1 - 14154670 (3x630)

סוג תעריף	סוג צריכה	קריאה קודמת	קריאה נוכחית	סה"כ צריכה בקוט"ש	מחיר לקוט"ש בא"ג	סה"כ לתשלום
		01/03/22	31/03/22			
777	פסגה	1,292,624.80	1,304,292.80	11,668.00	46.64	5,441.96 ₪
778	גבע	627,787.20	631,957.60	4,170.40	38.61	1,610.19 ₪
779	שפל	2,045,179.20	2,049,161.60	3,982.40	31.90	1,270.39 ₪

סה"כ לדייר:

פסגה	גבע	שפל	סה"כ	שיא ביקוש
11,668.00	4,170.40	3,982.40	19,820.80	71.32
5,441.96 ₪	1,610.19 ₪	1,270.39 ₪	8,322.53 ₪	

סה"כ צריכה

סה"כ לתשלום

214.45 ₪	תשלום קבוע	
115.56 ₪	תשלום עבור גודל חיבור בKVA (3x630)	
8,652.54 ₪	סה"כ לתשלום	לא כולל מע"מ

התפלגות חיוב בש"ח לפי תעו"ז

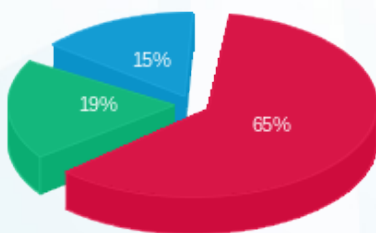

■ פסגה (5,441.96 ₪)
■ גבע (1,610.19 ₪)
■ שפל (1,270.39 ₪)

הסטוריית צריכה בקוט"ש

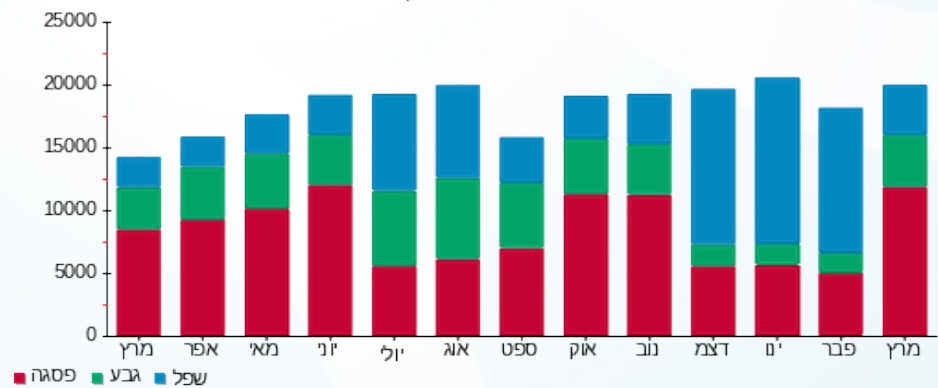

12/04/22 תאריך הפקה:
 31/03/22 תאריך קריאה נוכחית:
 01/03/22 תאריך קריאה קודמת:

שם דייר: מס' 094 קומה 04 גן ילדים
 שם אתר: מתחם שביר

לקוח/ה נכבד/ה, אנו מתכבדים להגיש את חישוב צריכת החשמל לתקופה 01/03/22 - 31/03/22:

קומה 04 גן ילדים - 2 - 15129209(3x63)

סוג תעריף	סוג צריכה	קריאה קודמת	קריאה נוכחית	סה"כ צריכה בקוט"ש	מחיר לקוט"ש בא"ג	סה"כ לתשלום
פרטי חשבון עבור תאריכים:						
777	פסגה	01/03/22	31/03/22	784.70	46.64	365.98 ₪
778	גבע	15,580.10	15,827.70	247.60	38.61	95.60 ₪
779	שפל	36,226.40	36,566.40	340.00	31.90	108.46 ₪

סה"כ לדיר:

פסגה	גבע	שפל	סה"כ	שיא ביקוש
784.70	247.60	340.00	1,372.30	14.97
365.98 ₪	95.60 ₪	108.46 ₪	570.04 ₪	

סה"כ צריכה
 סה"כ לתשלום

214.45 ₪	תשלום קבוע	
11.56 ₪	תשלום עבור גודל חיבור בKVA (3x63)	
796.05 ₪	סה"כ לתשלום	לא כולל מע"מ

התפלגות חיוב בש"ח לפי תעו"ז

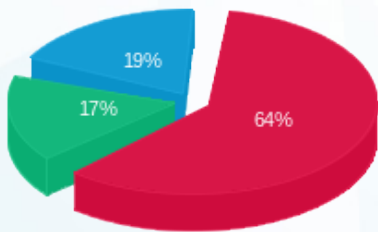

פסגה (365.98 ₪) - 19%
 גבע (95.60 ₪) - 17%
 שפל (108.46 ₪) - 64%

הסטוריית צריכה בקוט"ש

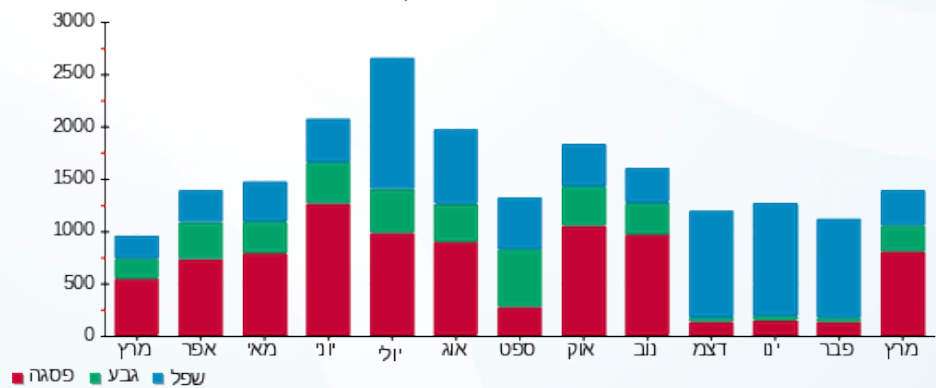

12/04/22 תאריך הפקה:
 31/03/22 תאריך קריאה נוכחית:
 01/03/22 תאריך קריאה קודמת:

שם דייר: מס' 095 קומה 04 קתורקס
 שם אתר: מתחם שביר

לקוח/ה נכבד/ה, אנו מתכבדים להגיש את חישוב צריכת החשמל לתקופה 01/03/22 - 31/03/22:

קומה 04 קתורקס - 10 - 14154670(3x63)

סוג תעריף	סוג צריכה	קריאה קודמת	קריאה נוכחית	סה"כ צריכה בקוט"ש	מחיר לקוט"ש בא"ג	סה"כ לתשלום
פרטי חשבון עבור תאריכים:						
		01/03/22	31/03/22			
777	פסגה	72,163.80	74,726.80	2,563.00	46.64	1,195.38 ₪
778	גבע	26,947.40	27,609.60	662.20	38.61	255.68 ₪
779	שפל	92,938.60	94,657.60	1,719.00	31.90	548.36 ₪

סה"כ לדייר:

פסגה	גבע	שפל	סה"כ	שיא ביקוש
2,563.00	662.20	1,719.00	4,944.20	12.48
1,195.38 ₪	255.68 ₪	548.36 ₪	1,999.42 ₪	

סה"כ צריכה
 סה"כ לתשלום

214.45 ₪	תשלום קבוע	
11.56 ₪	תשלום עבור גודל חיבור בKVA (3x63)	
2,225.43 ₪	סה"כ לתשלום	לא כולל מע"מ

התפלגות חיוב בש"ח לפי תעו"ז

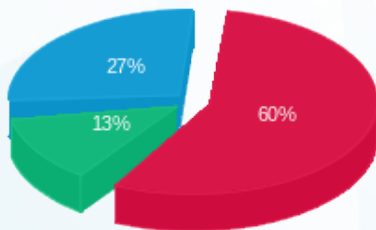

■ פסגה (1,195.38 ₪)
 ■ גבע (255.68 ₪)
 ■ שפל (548.36 ₪)

הסטוריית צריכה בקוט"ש

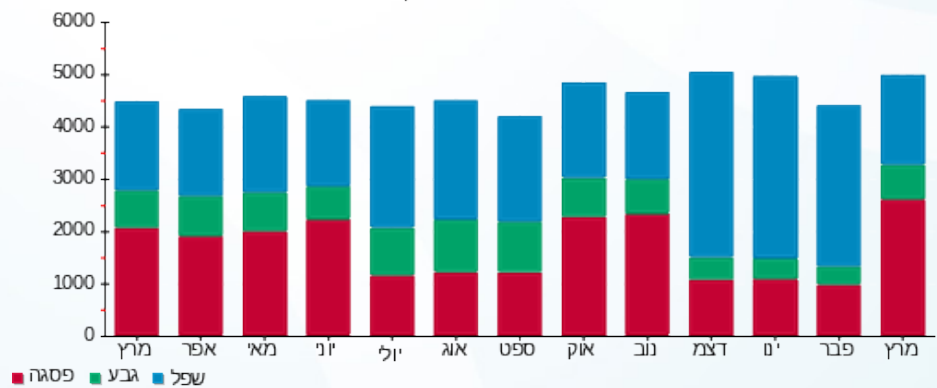

12/04/22 תאריך הפקה:
 31/03/22 תאריך קריאה נוכחית:
 01/03/22 תאריך קריאה קודמת:

שם דייר: מס' 096 קומה 05 ש.ל.ה
 שם אתר: מתחם שביר

לקוח/ה נכבד/ה, אנו מתכבדים להגיש את חישוב צריכת החשמל לתקופה 01/03/22 - 31/03/22:

קומה 05 ש.ל.ה - 5 - 15129209 (3x125)

סוג תעריף	סוג צריכה	קריאה קודמת	קריאה נוכחית	סה"כ צריכה בקוט"ש	מחיר לקוט"ש בא"ג	סה"כ לתשלום
פרטי חשבון עבור תאריכים:						
777	פסגה	01/03/22	31/03/22	1,114.40	46.64	519.76 ₪
778	גבע	30,451.40	30,923.40	472.00	38.61	182.24 ₪
779	שפל	77,796.00	78,402.60	606.60	31.90	193.51 ₪

סה"כ לדייר:

פסגה	גבע	שפל	סה"כ	שיא ביקוש
1,114.40	472.00	606.60	2,193.00	19.32
₪ 519.76	₪ 182.24	₪ 193.51	₪ 895.50	

סה"כ צריכה
 סה"כ לתשלום

214.45 ₪	תשלום קבוע	
22.93 ₪	תשלום עבור גודל חיבור בKVA (3x125)	
1,132.88 ₪	סה"כ לתשלום	לא כולל מע"מ

התפלגות חיוב בש"ח לפי תעו"ז

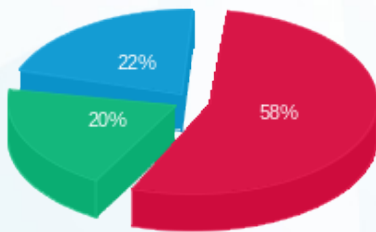

■ פסגה (₪ 519.76)
 ■ גבע (₪ 182.24)
 ■ שפל (₪ 193.51)

הסטוריית צריכה בקוט"ש

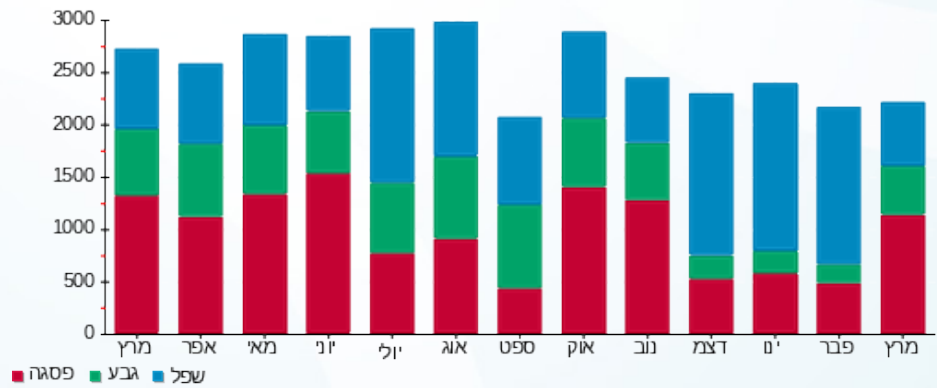



12/04/22

תאריך הפיקה:

שם דייר: מס' 097 חנות 127/1 שילה מעבדה
שם אתר: מתחם שביר

31/03/22

תאריך קריאה נוכחית:

01/03/22

תאריך קריאה קודמת:

לקוח/ה נכבד/ה, אנו מתכבדים להגיש את חישוב צריכת החשמל לתקופה 01/03/22 - 31/03/22:

שילה מעבדה חנות 127/1 - 3 - 13080895 (3x40)

סוג תעריף	סוג צריכה	קריאה קודמת	קריאה נוכחית	סה"כ צריכה בקוט"ש	מחיר לקוט"ש בא"ג	סה"כ לתשלום
פרטי חשבון עבור תאריכים:						
777	פסגה	01/03/22	31/03/22	379.50	46.64	177.00 ₪
778	גבע	1,874.80	1,937.30	62.50	38.61	24.13 ₪
779	שפל	3,349.90	3,364.20	14.30	31.90	4.56 ₪

סה"כ לדייר:

פסגה	גבע	שפל	סה"כ	שיא ביקוש
379.50	62.50	14.30	456.30	3.41
177.00 ₪	24.13 ₪	4.56 ₪	205.69 ₪	

סה"כ צריכה

סה"כ לתשלום

214.45 ₪	תשלום קבוע	
7.34 ₪	תשלום עבור גודל חיבור בKVA (3x40)	
427.48 ₪	סה"כ לתשלום	לא כולל מע"מ

התפלגות חיוב בש"ח לפי תע"ז

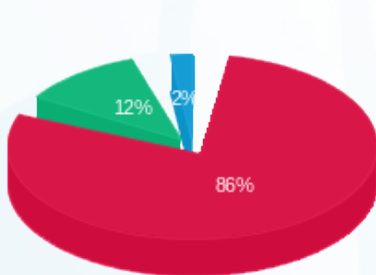

- פסגה (177.00 ₪) - 86%
- גבע (24.13 ₪) - 12%
- שפל (4.56 ₪) - 2%

הסטוריית צריכה בקוט"ש

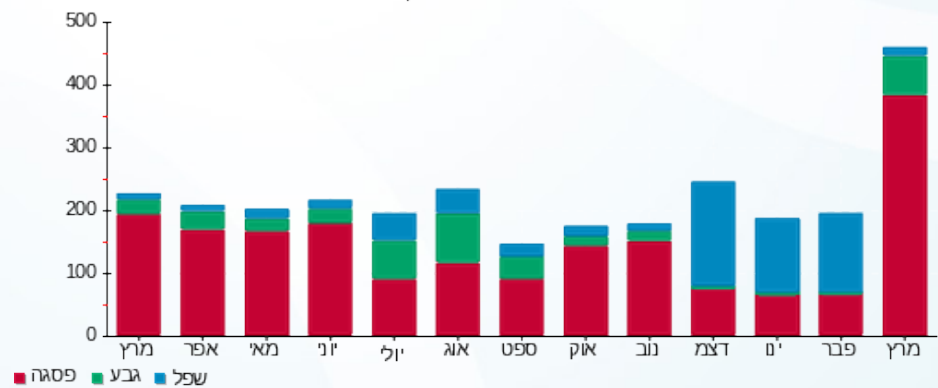



12/04/22

תאריך הפקדה:

שם דייר: מס' 098 פרופורציה

31/03/22

תאריך קריאה נוכחית:

שם אתר: מתחם שביר

01/03/22

תאריך קריאה קודמת:

לקוח/ה נכבד/ה, אנו מתכבדים להגיש את חישוב צריכת החשמל לתקופה 01/03/22 - 31/03/22:

פרופורציה - 1 - 15129209 (3x40)

סוג תעריף	סוג צריכה	קריאה קודמת	קריאה נוכחית	סה"כ צריכה בקוט"ש	מחיר לקוט"ש בא"ג	סה"כ לתשלום
פרטי חשבון עבור תאריכים:						
777	פסגה	01/03/22	31/03/22	856.50	46.64	399.47 ₪
778	גבע	18,743.20	19,133.00	389.80	38.61	150.50 ₪
779	שפל	31,668.00	32,046.10	378.10	31.90	120.61 ₪

סה"כ לדייר:

פסגה	גבע	שפל	סה"כ	שיא ביקוש
856.50	389.80	378.10	1,624.40	12.48
₪ 399.47	₪ 150.50	₪ 120.61	₪ 670.59	

סה"כ צריכה

סה"כ לתשלום

214.45 ₪	תשלום קבוע	
7.34 ₪	תשלום עבור גודל חיבור בKVA (3x40)	
892.37 ₪	סה"כ לתשלום	לא כולל מע"מ

התפלגות חיוב בש"ח לפי תעו"ז

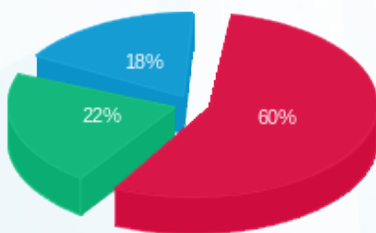

■ פסגה (₪ 399.47)
■ גבע (₪ 150.50)
■ שפל (₪ 120.61)

הסטוריית צריכה בקוט"ש

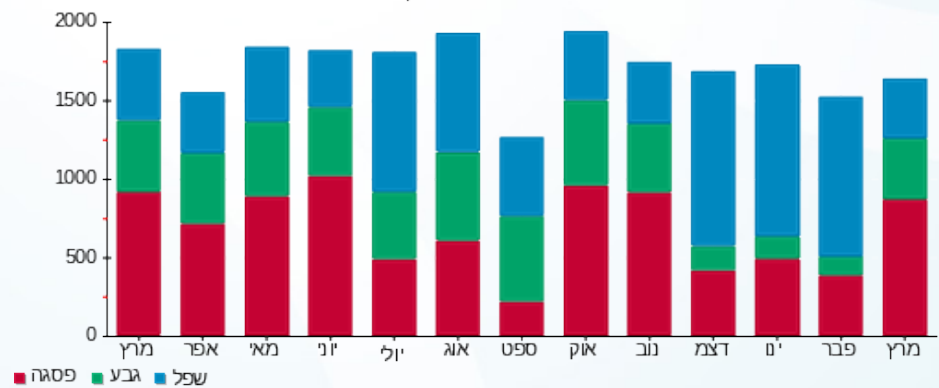

■ פסגה ■ גבע ■ שפל





12/04/22

תאריך הפקדה:

שם דייר: מס' 099 קומה 05 אסתיקה

31/03/22

תאריך קריאה נוכחית:

שם אתר: מתחם שביר

01/03/22

תאריך קריאה קודמת:

לקוח/ה נכבד/ה, אנו מתכבדים להגיש את חישוב צריכת החשמל לתקופה 01/03/22 - 31/03/22:

קומה 05 אסתיקה - 6 - 15129209(3x100)

סוג תעריף	סוג צריכה	קריאה קודמת	קריאה נוכחית	סה"כ צריכה בקוט"ש	מחיר לקוט"ש בא"ג	סה"כ לתשלום
פרטי חשבון עבור תאריכים:						
		01/03/22	31/03/22			
777	פסגה	121,156.40	123,004.00	1,847.60	46.64	861.72 ₪
778	גבע	40,602.60	41,327.60	725.00	38.61	279.92 ₪
779	שפל	84,505.60	85,325.20	819.60	31.90	261.45 ₪

סה"כ לדייר:

פסגה	גבע	שפל	סה"כ	שיא ביקוש
1,847.60	725.00	819.60	3,392.20	16.89
861.72 ₪	279.92 ₪	261.45 ₪	1,403.10 ₪	

סה"כ צריכה

סה"כ לתשלום

214.45 ₪	תשלום קבוע	
18.34 ₪	תשלום עבור גודל חיבור בKVA (3x100)	
1,635.89 ₪	סה"כ לתשלום	לא כולל מע"מ

התפלגות חיוב בש"ח לפי תעו"ז

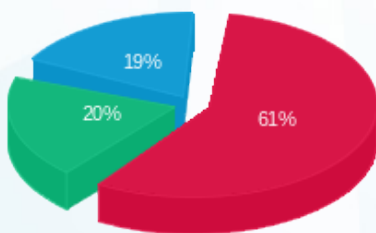

- פסגה (861.72 ₪) 61%
- גבע (279.92 ₪) 20%
- שפל (261.45 ₪) 19%

הסטוריית צריכה בקוט"ש

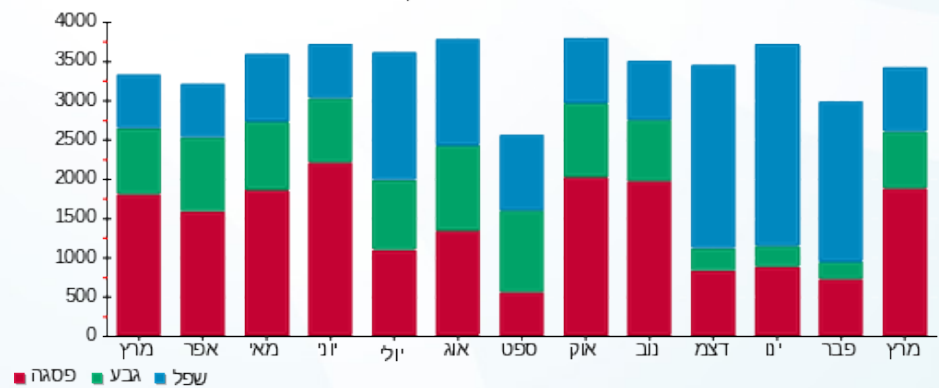



12/04/22

תאריך הפקדה:

שם דייר: מס' 100 ברי טל רוח

31/03/22

תאריך קריאה נוכחית:

שם אתר: מתחם שביר

01/03/22

תאריך קריאה קודמת:

לקוח/ה נכבד/ה, אנו מתכבדים להגיש את חישוב צריכת החשמל לתקופה 01/03/22 - 31/03/22:

ברי טל רוח - 14 - 15129209 (3x40)

סוג תעריף	סוג צריכה	קריאה קודמת	קריאה נוכחית	סה"כ צריכה בקוט"ש	מחיר לקוט"ש בא"ג	סה"כ לתשלום
פרטי חשבון עבור תאריכים:						
777	פסגה	01/03/22	31/03/22	209.80	46.64	97.85 ₪
778	גבע	3,479.80	3,574.40	94.60	38.61	36.53 ₪
779	שפל	11,684.00	11,813.60	129.60	31.90	41.34 ₪

סה"כ לדייר:

פסגה	גבע	שפל	סה"כ	שיא ביקוש
209.80	94.60	129.60	434.00	10.95
₪ 97.85	₪ 36.53	₪ 41.34	₪ 175.72	

סה"כ צריכה

סה"כ לתשלום

214.45 ₪	תשלום קבוע	
7.34 ₪	תשלום עבור גודל חיבור בKVA (3x40)	
397.51 ₪	סה"כ לתשלום	לא כולל מע"מ

התפלגות חיוב בש"ח לפי תעו"ז

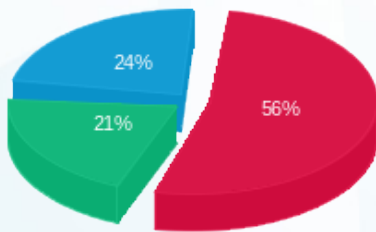

- פסגה (₪ 97.85)
- גבע (₪ 36.53)
- שפל (₪ 41.34)

הסטוריית צריכה בקוט"ש

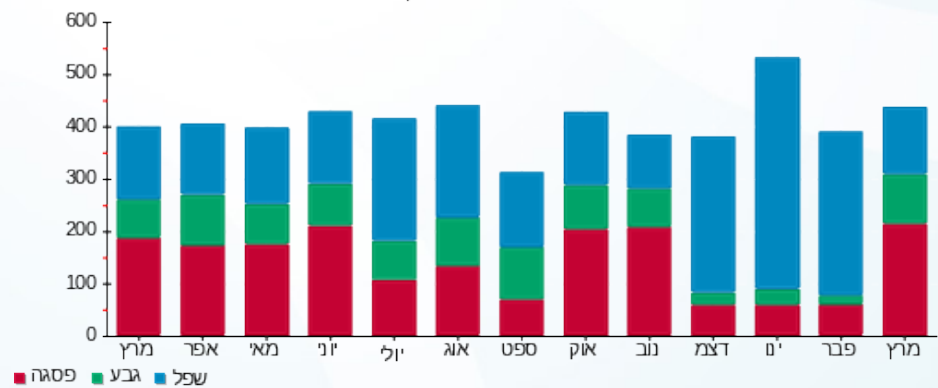

- פסגה
- גבע
- שפל



12/04/22 תאריך הפקה:
 31/03/22 תאריך קריאה נוכחית:
 01/03/22 תאריך קריאה קודמת:

שם דייר: מס' 101 יוניטד פרפקטום בע"מ
 שם אתר: מתחם שביר

לקוח/ה נכבד/ה, אנו מתכבדים להגיש את חישוב צריכת החשמל לתקופה 01/03/22 - 31/03/22:

יוניטד פרפקטום בע"מ - 12 - 15129209(3x40)

סוג תעריף	סוג צריכה	קריאה קודמת	קריאה נוכחית	סה"כ צריכה בקוט"ש	מחיר לקוט"ש בא"ג	סה"כ לתשלום
פרטי חשבון עבור תאריכים:						
777	פסגה	01/03/22	31/03/22	508.40	46.64	237.12 ₪
778	גבע	5,846.50	6,072.50	226.00	38.61	87.26 ₪
779	שפל	14,188.60	14,330.80	142.20	31.90	45.36 ₪

סה"כ לדייר:

פסגה	גבע	שפל	סה"כ	שיא ביקוש
508.40	226.00	142.20	876.60	8.06
237.12 ₪	87.26 ₪	45.36 ₪	369.74 ₪	

סה"כ צריכה
 סה"כ לתשלום

214.45 ₪	תשלום קבוע	
7.34 ₪	תשלום עבור גודל חיבור בKVA (3x40)	
591.53 ₪	סה"כ לתשלום	לא כולל מע"מ

התפלגות חיוב בש"ח לפי תעו"ז

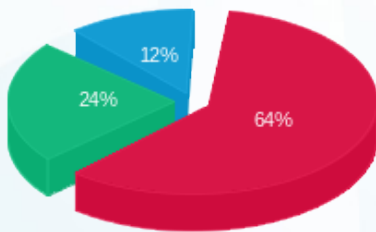

■ פסגה (237.12 ₪)
 ■ גבע (87.26 ₪)
 ■ שפל (45.36 ₪)

הסטוריית צריכה בקוט"ש

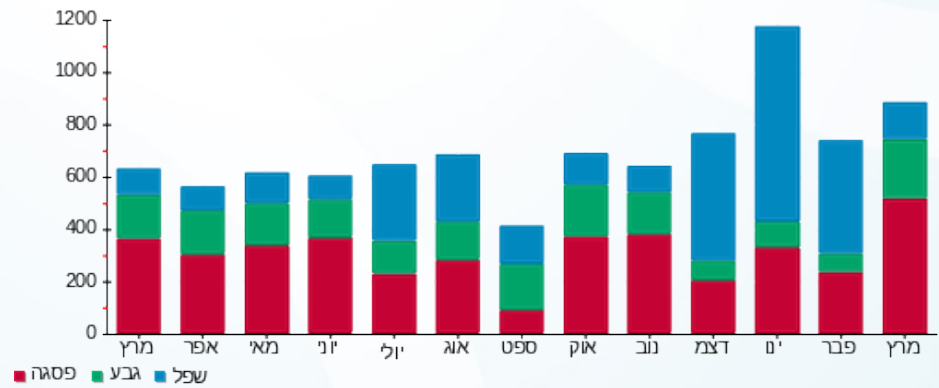



12/04/22 תאריך הפקה:
 31/03/22 תאריך קריאה נוכחית:
 01/03/22 תאריך קריאה קודמת:

שם דייר: מס' 102 איי אל קליניק
 שם אתר: מתחם שביר

לקוח/ה נכבד/ה, אנו מתכבדים להגיש את חישוב צריכת החשמל לתקופה 01/03/22 - 31/03/22:

מס' 102 איי אל קליניק - 10 - 15129209(3x63)

סה"כ לתשלום	מחיר לקוט"ש בא"ג	סה"כ צריכה בקוט"ש	קריאה נוכחית	קריאה קודמת	סוג צריכה	סוג תעריף
			31/03/22	01/03/22	פרטי חשבון עבור תאריכים:	
₪ 91.60	46.64	196.40	8,638.00	8,441.60	פסגה	777
₪ 29.00	38.61	75.10	2,962.30	2,887.20	גבע	778
₪ 46.64	31.90	146.20	8,125.80	7,979.60	שפל	779

סה"כ לדייר:

שיא ביקוש	סה"כ	שפל	גבע	פסגה
5.02	417.70	146.20	75.10	196.40
	₪ 167.23	₪ 46.64	₪ 29.00	₪ 91.60

סה"כ צריכה
 סה"כ לתשלום

₪ 214.45	תשלום קבוע	
₪ 11.56	תשלום עבור גודל חיבור בKVA (3x63)	
₪ 393.24	סה"כ לתשלום	לא כולל מע"מ

התפלגות חיוב בש"ח לפי תעו"ז

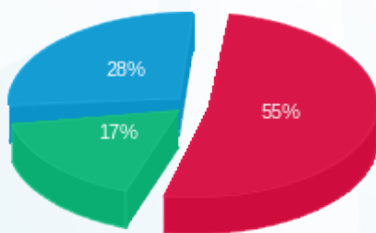

פסגה (₪ 91.60)
 גבע (₪ 29.00)
 שפל (₪ 46.64)

הסטוריית צריכה בקוט"ש

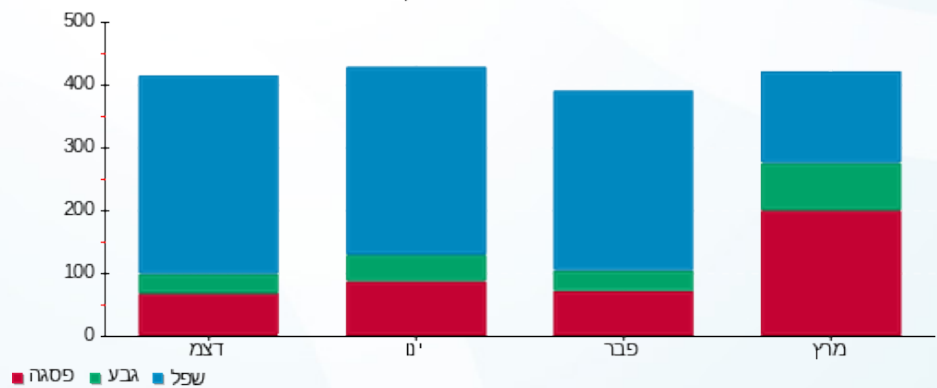



12/04/22

תאריך הפקה:

שם דייר: מס' 103 קומה 07 מכבי שירותי בריאות

31/03/22

תאריך קריאה נוכחית:

שם אתר: מתחם שביר

01/03/22

תאריך קריאה קודמת:

לקוח/ה נכבד/ה, אנו מתכבדים להגיש את חישוב צריכת החשמל לתקופה 01/03/22 - 31/03/22:

קומה 07 מכבי שירותי בריאות - 13 - (3x170)15129209

סוג תעריף	סוג צריכה	קריאה קודמת	קריאה נוכחית	סה"כ צריכה בקוט"ש	מחיר לקוט"ש בא"ג	סה"כ לתשלום
		01/03/22	31/03/22			
777	פסגה	209,987.00	214,757.80	4,770.80	46.64	2,225.10 ₪
778	גבע	106,322.80	107,685.40	1,362.60	38.61	526.10 ₪
779	שפל	418,170.00	423,230.60	5,060.60	31.90	1,614.33 ₪

סה"כ לדייר:

פסגה	גבע	שפל	סה"כ	שיא ביקוש
4,770.80	1,362.60	5,060.60	11,194.00	26.62
2,225.10 ₪	526.10 ₪	1,614.33 ₪	4,365.53 ₪	

סה"כ צריכה

סה"כ לתשלום

214.45 ₪	תשלום קבוע	
31.18 ₪	תשלום עבור גודל חיבור בKVA (3x170)	
4,611.16 ₪	סה"כ לתשלום	לא כולל מע"מ

התפלגות חיוב בש"ח לפי תעו"ז

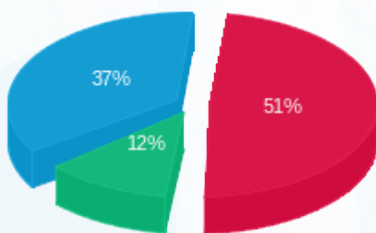

- פסגה (2,225.10 ₪) 51%
- גבע (526.10 ₪) 12%
- שפל (1,614.33 ₪) 37%

הסטוריית צריכה בקוט"ש

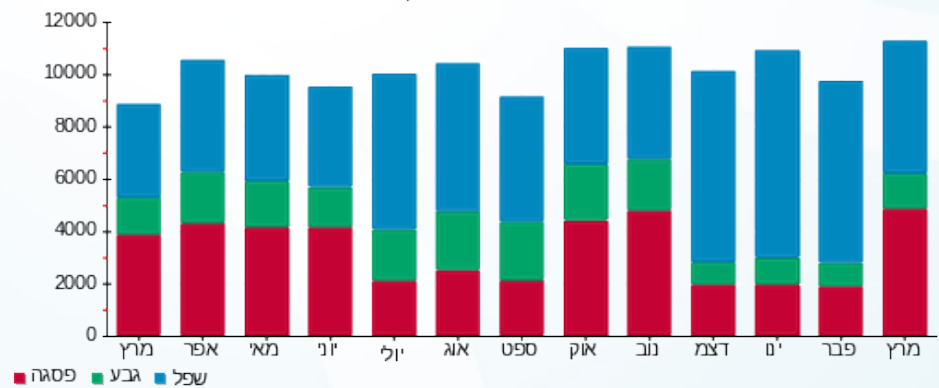



12/04/22

תאריך הפקדה:

שם דייר: מס' 104 מכבי טבעי

31/03/22

תאריך קריאה נוכחית:

שם אתר: מתחם שביר

01/03/22

תאריך קריאה קודמת:

לקוח/ה נכבד/ה, אנו מתכבדים להגיש את חישוב צריכת החשמל לתקופה 01/03/22 - 31/03/22:

מכבי טבעי - 7 - 15129209 (3x80)

סוג תעריף	סוג צריכה	קריאה קודמת	קריאה נוכחית	סה"כ צריכה בקוט"ש	מחיר לקוט"ש בא"ג	סה"כ לתשלום
פרטי חשבון עבור תאריכים:						
777	פסגה	01/03/22	31/03/22	932.90	46.64	435.10 ₪
778	גבע	14,306.70	14,825.60	518.90	38.61	200.35 ₪
779	שפל	32,545.00	33,021.60	476.60	31.90	152.04 ₪

סה"כ לדייר:

פסגה	גבע	שפל	סה"כ	שיא ביקוש
932.90	518.90	476.60	1,928.40	29.27
435.10 ₪	200.35 ₪	152.04 ₪	787.49 ₪	

סה"כ צריכה

סה"כ לתשלום

214.45 ₪	תשלום קבוע	
14.67 ₪	תשלום עבור גודל חיבור בKVA (3x80)	
1,016.61 ₪	סה"כ לתשלום	לא כולל מע"מ

התפלגות חיוב בש"ח לפי תעו"ז

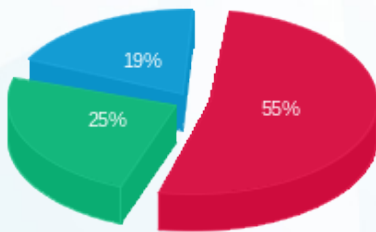

■ פסגה (435.10 ₪)
■ גבע (200.35 ₪)
■ שפל (152.04 ₪)

הסטוריית צריכה בקוט"ש

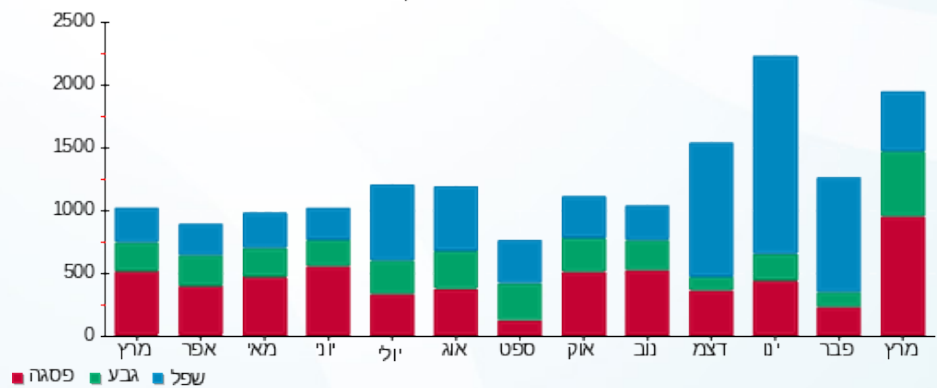



12/04/22

תאריך הפקה:

שם דייר: מס' 105 קומה 08 פלקונאיי אינטרנשיונל
שם אתר: מתחם שביר

31/03/22

תאריך קריאה נוכחית:

01/03/22

תאריך קריאה קודמת:

לקוח/ה נכבד/ה, אנו מתכבדים להגיש את חישוב צריכת החשמל לתקופה 01/03/22 - 31/03/22:

קומה 08 פלקונאיי אינטרנשיונל - 9 - 15129209 (3x63)

סוג תעריף	סוג צריכה	קריאה קודמת	קריאה נוכחית	סה"כ צריכה בקוט"ש	מחיר לקוט"ש בא"ג	סה"כ לתשלום
פרטי חשבון עבור תאריכים:						
777	פסגה	01/03/22	31/03/22	271.40	46.64	126.58 ₪
778	גבע	5,107.20	5,223.90	116.70	38.61	45.06 ₪
779	שפל	18,419.80	18,580.70	160.90	31.90	51.33 ₪

סה"כ לדייר:

פסגה	גבע	שפל	סה"כ	שיא ביקוש
271.40	116.70	160.90	549.00	5.53
126.58 ₪	45.06 ₪	51.33 ₪	222.97 ₪	

סה"כ צריכה

סה"כ לתשלום

214.45 ₪	תשלום קבוע	
11.56 ₪	תשלום עבור גודל חיבור בKVA (3x63)	
448.97 ₪	סה"כ לתשלום	לא כולל מע"מ

התפלגות חיוב בש"ח לפי תע"ז

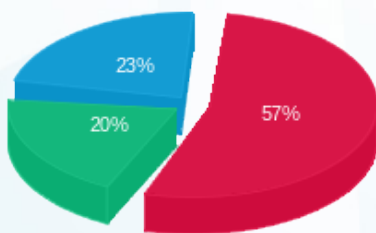

■ פסגה (126.58 ₪)
■ גבע (45.06 ₪)
■ שפל (51.33 ₪)

הסטוריית צריכה בקוט"ש

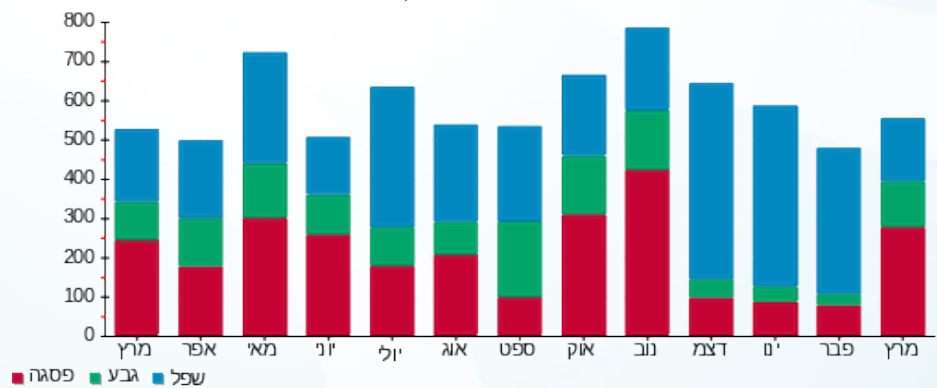



12/04/22

תאריך הפקה:

שם דייר: מס' 106 א.א.א. אס גרופ (M.R.S)

31/03/22

תאריך קריאה נוכחית:

שם אתר: מתחם שביר

01/03/22

תאריך קריאה קודמת:

לקוח/ה נכבד/ה, אנו מתכבדים להגיש את חישוב צריכת החשמל לתקופה 01/03/22 - 31/03/22:

א.א.א. אס גרופ (M.R.S) - 12 - (3x63)14154670

סוג תעריף	סוג צריכה	קריאה קודמת	קריאה נוכחית	סה"כ צריכה בקוט"ש	מחיר לקוט"ש בא"ג	סה"כ לתשלום
פרטי חשבון עבור תאריכים:						
777	פסגה	01/03/22	31/03/22	673.20	46.64	313.98 ₪
778	גבע	3,732.50	3,893.10	160.60	38.61	62.01 ₪
779	שפל	12,893.80	13,281.40	387.60	31.90	123.64 ₪

סה"כ לדייר:

פסגה	גבע	שפל	סה"כ	שיא ביקוש
673.20	160.60	387.60	1,221.40	4.91
₪ 313.98	₪ 62.01	₪ 123.64	₪ 499.63	

סה"כ צריכה

סה"כ לתשלום

214.45 ₪	תשלום קבוע	
11.56 ₪	תשלום עבור גודל חיבור בKVA (3x63)	
725.64 ₪	סה"כ לתשלום	לא כולל מע"מ

התפלגות חיוב בש"ח לפי תע"ז

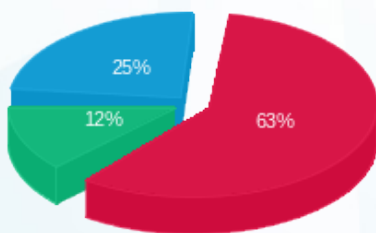

- פסגה (₪ 313.98) - 63%
- גבע (₪ 62.01) - 12%
- שפל (₪ 123.64) - 25%

הסטוריית צריכה בקוט"ש

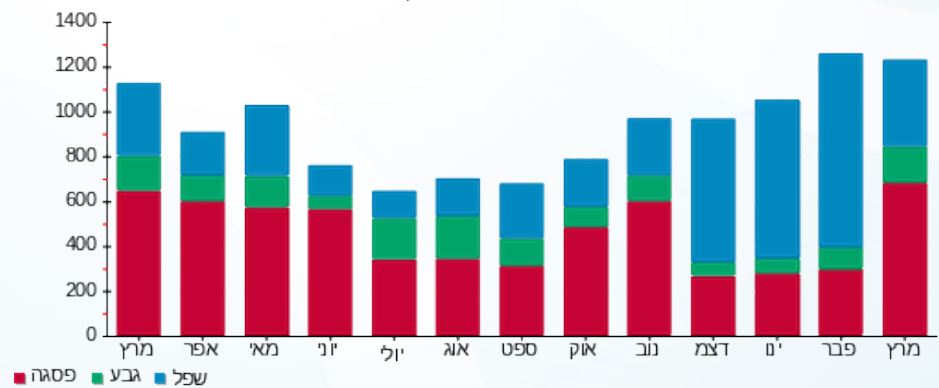



12/04/22

תאריך הפקה:

שם דייר: מס' 107 קומה 09 מ.קיי.מדיהקינד סיסטמס ישראל בע"מ

31/03/22

תאריך קריאה נוכחית:

שם אתר: מתחם שביר

01/03/22

תאריך קריאה קודמת:

לקוח/ה נכבד/ה, אנו מתכבדים להגיש את חישוב צריכת החשמל לתקופה 01/03/22 - 31/03/22:

קומה 09 מ.קיי.מדיהקינד סיסטמס ישראל בע"מ - 8 - 15129209 (3x250)

סוג תעריף	סוג צריכה	קריאה קודמת	קריאה נוכחית	סה"כ צריכה בקוט"ש	מחיר לקוט"ש בא"ג	סה"כ לתשלום
פרטי חשבון עבור תאריכים:						
		01/03/22	31/03/22			
777	פסגה	186,018.80	187,647.20	1,628.40	46.64	759.49 ₪
778	גבע	51,216.00	52,023.60	807.60	38.61	311.81 ₪
779	שפל	124,023.60	124,625.20	601.60	31.90	191.91 ₪

סה"כ לדייר:

פסגה	גבע	שפל	סה"כ	שיא ביקוש
1,628.40	807.60	601.60	3,037.60	20.24
759.49 ₪	311.81 ₪	191.91 ₪	1,263.21 ₪	

סה"כ צריכה

סה"כ לתשלום

214.45 ₪	תשלום קבוע	
45.86 ₪	תשלום עבור גודל חיבור בKVA (3x250)	
1,523.52 ₪	סה"כ לתשלום	לא כולל מע"מ

התפלגות חיוב בש"ח לפי תע"ז

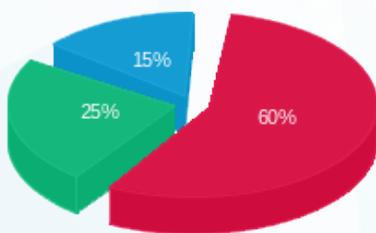

- פסגה (759.49 ₪) - 60%
- גבע (311.81 ₪) - 25%
- שפל (191.91 ₪) - 15%

הסטוריית צריכה בקוט"ש

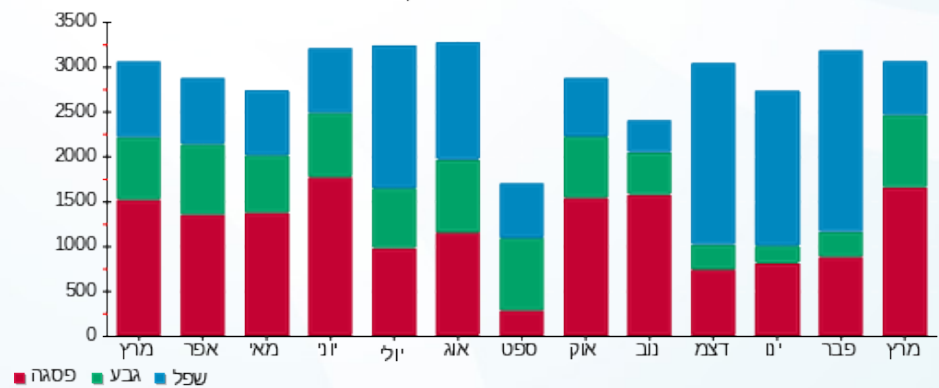



12/04/22

תאריך הפקה:

שם דייר: מס' 108 קומה 10 מ.קיי.מדיהקינד סיסטמס ישראל בע"מ

31/03/22

תאריך קריאה נוכחי:

שם אתר: מתחם שביר

01/03/22

תאריך קריאה קודמת:

לקוח/ה נכבד/ה, אנו מתכבדים להגיש את חישוב צריכת החשמל לתקופה 01/03/22 - 31/03/22:

קומה 10 מ.קיי.מדיהקינד סיסטמס ישראל בע"מ - 5 - 14154670(3x630)

סוג תעריף	סוג צריכה	קריאה קודמת	קריאה נוכחית	סה"כ צריכה בקוט"ש	מחיר לקוט"ש בא"ג	סה"כ לתשלום
פרטי חשבון עבור תאריכים:						
		01/03/22	31/03/22			
777	פסגה	1,353,664.80	1,380,887.20	27,222.40	46.64	12,696.53 ₪
778	גבע	673,001.60	682,995.20	9,993.60	38.61	3,858.53 ₪
779	שפל	2,424,938.40	2,450,779.20	25,840.80	31.90	8,243.22 ₪

סה"כ לדייר:

פסגה	גבע	שפל	סה"כ	שיא ביקוש
27,222.40	9,993.60	25,840.80	63,056.80	88.74
12,696.53 ₪	3,858.53 ₪	8,243.22 ₪	24,798.27 ₪	

סה"כ צריכה

סה"כ לתשלום

214.45 ₪	תשלום קבוע	
115.56 ₪	תשלום עבור גודל חיבור בKVA (3x630)	
25,128.28 ₪	סה"כ לתשלום	לא כולל מע"מ

התפלגות חיוב בש"ח לפי תע"ז

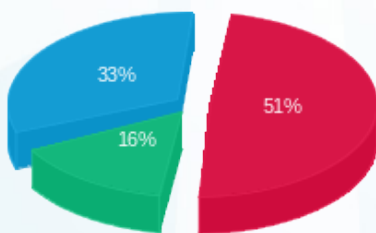

- פסגה (12,696.53 ₪) 51%
- גבע (3,858.53 ₪) 16%
- שפל (8,243.22 ₪) 33%

הסטוריית צריכה בקוט"ש

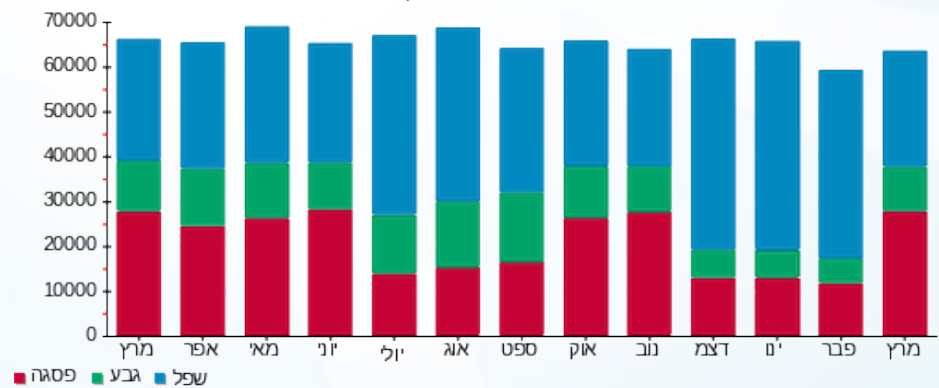



12/04/22

תאריך הפקדה:

שם דייר: מס' 109 קומה 08 אוליגיים

31/03/22

תאריך קריאה נוכחית:

שם אתר: מתחם שביר

01/03/22

תאריך קריאה קודמת:

לקוח/ה נכבד/ה, אנו מתכבדים להגיש את חישוב צריכת החשמל לתקופה 01/03/22 - 31/03/22:

מס' 109 קומה 08 אוליגיים - 4 - (3x40)15129209

סוג תעריף	סוג צריכה	קריאה קודמת	קריאה נוכחית	סה"כ צריכה בקוט"ש	מחיר לקוט"ש בא"ג	סה"כ לתשלום
פרטי חשבון עבור תאריכים:						
777	פסגה	01/03/22	31/03/22	526.70	46.64	245.65 ₪
778	גבע	7,524.10	7,781.20	257.10	38.61	99.27 ₪
779	שפל	21,544.00	21,721.10	177.10	31.90	56.49 ₪

סה"כ לדייר:

פסגה	גבע	שפל	סה"כ	שיא ביקוש
526.70	257.10	177.10	960.90	11.57
245.65 ₪	99.27 ₪	56.49 ₪	401.41 ₪	

סה"כ צריכה

סה"כ לתשלום

214.45 ₪	תשלום קבוע	
7.34 ₪	תשלום עבור גודל חיבור בKVA (3x40)	
623.20 ₪	סה"כ לתשלום	לא כולל מע"מ

התפלגות חיוב בש"ח לפי תעו"ז

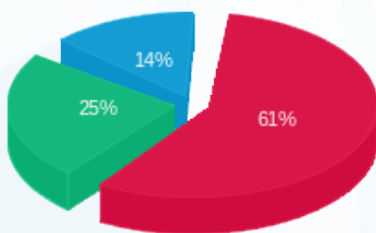

■ פסגה (245.65 ₪)
■ גבע (99.27 ₪)
■ שפל (56.49 ₪)

הסטוריית צריכה בקוט"ש

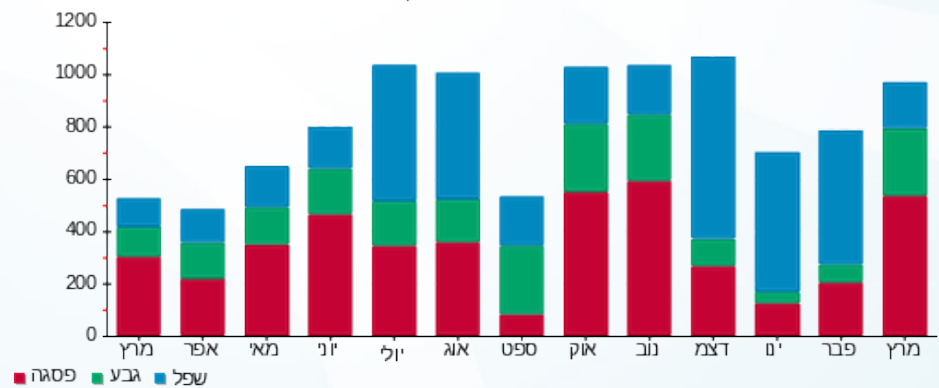



12/04/22

תאריך הפקה:

שם דייר: מס' 110 קומה 08 דריו

31/03/22

תאריך קריאה נוכחית:

שם אתר: מתחם שביר

01/03/22

תאריך קריאה קודמת:

לקוח/ה נכבד/ה, אנו מתכבדים להגיש את חישוב צריכת החשמל לתקופה 01/03/22 - 31/03/22:

קומה 08 דריו - 3 (3x63)15129209

סוג תעריף	סוג צריכה	קריאה קודמת	קריאה נוכחית	סה"כ צריכה בקוט"ש	מחיר לקוט"ש בא"ג	סה"כ לתשלום
פרטי חשבון עבור תאריכים:						
777	פסגה	01/03/22	31/03/22	428.30	46.64	199.76 ₪
778	גבע	11,558.90	11,709.50	150.60	38.61	58.15 ₪
779	שפל	30,860.20	31,022.90	162.70	31.90	51.90 ₪

סה"כ לדייר:

פסגה	גבע	שפל	סה"כ	שיא ביקוש
428.30	150.60	162.70	741.60	7.04
199.76 ₪	58.15 ₪	51.90 ₪	309.81 ₪	

סה"כ צריכה

סה"כ לתשלום

214.45 ₪	תשלום קבוע	
11.56 ₪	תשלום עבור גודל חיבור בKVA (3x63)	
535.81 ₪	סה"כ לתשלום	לא כולל מע"מ

התפלגות חיוב בש"ח לפי תעו"ז

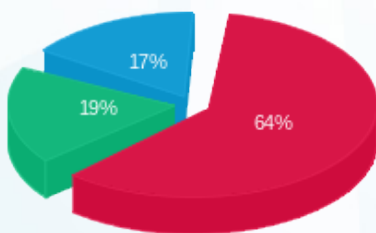

- פסגה (199.76 ₪)
- גבע (58.15 ₪)
- שפל (51.90 ₪)

הסטוריית צריכה בקוט"ש

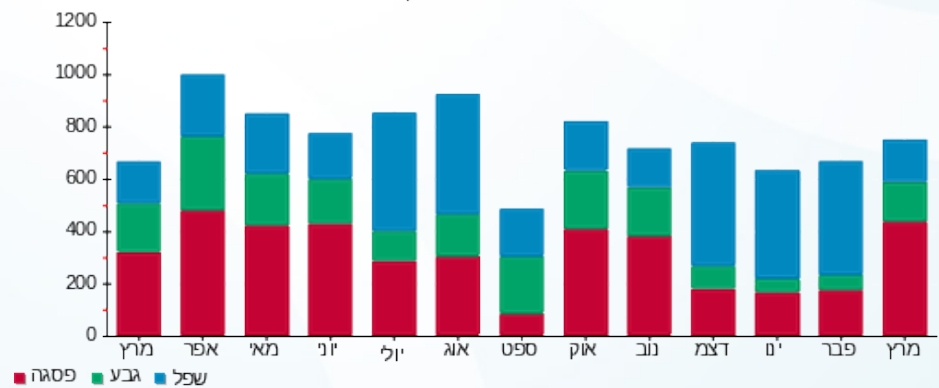

12/04/22 תאריך הפקה:
 31/03/22 תאריך קריאה נוכחית:
 01/03/22 תאריך קריאה קודמת:

שם דייר: מס' 112 רמי שבירו - בדיק
 שם אתר: מתחם שבירו

לקוח/ה נכבד/ה, אנו מתכבדים להגיש את חישוב צריכת החשמל לתקופה 01/03/22 - 31/03/22:

מס' 112 רמי שבירו - בדיק - 11 - 13080895 (3x88)

סוג תעריף	סוג צריכה	קריאה קודמת	קריאה נוכחית	סה"כ צריכה בקוט"ש	מחיר לקוט"ש בא"ג	סה"כ לתשלום
פרטי חשבון עבור תאריכים:						
777	פסגה	01/03/22	31/03/22	1,007.80	46.64	470.04 ₪
778	גבע	12,381.20	12,474.20	93.00	38.61	35.91 ₪
779	שפל	39,057.00	39,148.20	91.20	31.90	29.09 ₪

סה"כ לדייר:

פסגה	גבע	שפל	סה"כ	שיא ביקוש
1,007.80	93.00	91.20	1,192.00	9.87
470.04 ₪	35.91 ₪	29.09 ₪	535.04 ₪	

סה"כ צריכה
 סה"כ לתשלום

214.45 ₪	תשלום קבוע	
16.14 ₪	תשלום עבור גודל חיבור בKVA (3x88)	
765.63 ₪	סה"כ לתשלום	לא כולל מע"מ

התפלגות חיוב בש"ח לפי תעו"ז

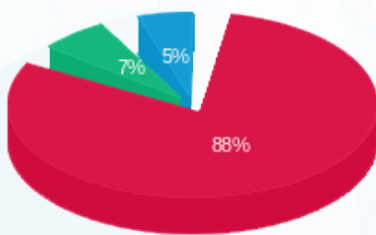

■ פסגה (470.04 ₪)
 ■ גבע (35.91 ₪)
 ■ שפל (29.09 ₪)

הסטוריית צריכה בקוט"ש

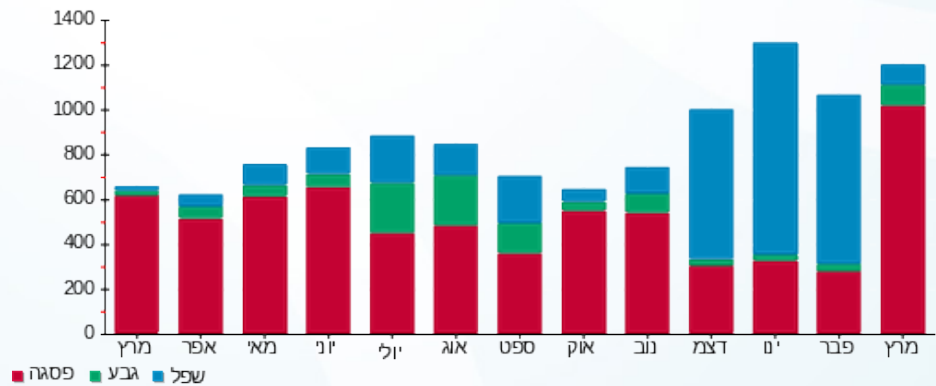



12/04/22

תאריך הפקה:

שם דייר: מס' 113 תילתן שוק אוכל

31/03/22

תאריך קריאה נוכחית:

שם אתר: מתחם שביר

01/03/22

תאריך קריאה קודמת:

לקוח/ה נכבד/ה, אנו מתכבדים להגיש את חישוב צריכת החשמל לתקופה 01/03/22 - 31/03/22:

מס' 113 תילתן שוק אוכל - 3 - 15091578(3x25)

סוג תעריף	סוג צריכה	קריאה קודמת	קריאה נוכחית	סה"כ צריכה בקוט"ש	מחיר לקוט"ש בא"ג	סה"כ לתשלום
פרטי חשבון עבור תאריכים:						
		01/03/22	31/03/22			
777	פסגה	13,548.70	14,414.40	865.70	46.64	403.76 ₪
778	גבע	4,895.20	5,127.00	231.80	38.61	89.50 ₪
779	שפל	13,102.20	13,536.90	434.70	31.90	138.67 ₪

סה"כ לדייר:

פסגה	גבע	שפל	סה"כ	שיא ביקוש
865.70	231.80	434.70	1,532.20	7.65
403.76 ₪	89.50 ₪	138.67 ₪	631.93 ₪	

סה"כ צריכה

סה"כ לתשלום

214.45 ₪	תשלום קבוע	
4.59 ₪	תשלום עבור גודל חיבור בKVA (3x25)	
850.97 ₪	סה"כ לתשלום	לא כולל מע"מ

התפלגות חיוב בש"ח לפי תע"ז

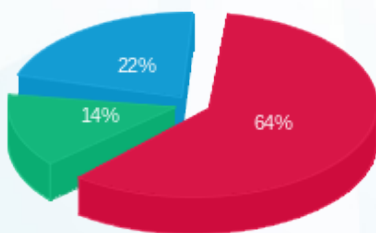

- פסגה (403.76 ₪) - 64%
- גבע (89.50 ₪) - 14%
- שפל (138.67 ₪) - 22%

הסטוריית צריכה בקוט"ש

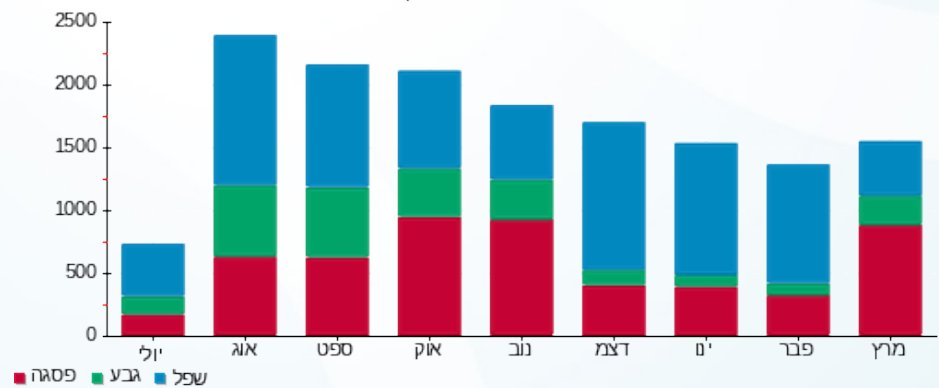



12/04/22 תאריך הפקה:
 31/03/22 תאריך קריאה נוכחית:
 01/03/22 תאריך קריאה קודמת:

שם דייר: מס' 114 ארקוסטיל יריד נכס 106
 שם אתר: מתחם שביר

לקוח/ה נכבד/ה, אנו מתכבדים להגיש את חישוב צריכת החשמל לתקופה 01/03/22 - 31/03/22:

מס' 114 ארקוסטיל יריד נכס 106 - 1 - 13170742(3x63)

סוג תעריף	סוג צריכה	קריאה קודמת	קריאה נוכחית	סה"כ צריכה בקוט"ש	מחיר לקוט"ש בא"ג	סה"כ לתשלום
פרטי חשבון עבור תאריכים:						
777	פסגה	01/03/22	31/03/22	840.30	46.64	391.92 ₪
778	גבע	27,167.20	27,403.40	236.20	38.61	91.20 ₪
779	שפל	38,176.90	38,434.10	257.20	31.90	82.05 ₪

סה"כ לדייר:

פסגה	גבע	שפל	סה"כ	שיא ביקוש
840.30	236.20	257.20	1,333.70	10.44
₪ 391.92	₪ 91.20	₪ 82.05	₪ 565.16	

סה"כ צריכה
 סה"כ לתשלום

214.45 ₪	תשלום קבוע	
11.56 ₪	תשלום עבור גודל חיבור בKVA (3x63)	
791.17 ₪	סה"כ לתשלום	לא כולל מע"מ

התפלגות חיוב בש"ח לפי תע"ז

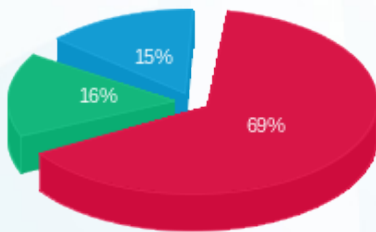

■ פסגה (₪ 391.92)
 ■ גבע (₪ 91.20)
 ■ שפל (₪ 82.05)

הסטוריית צריכה בקוט"ש

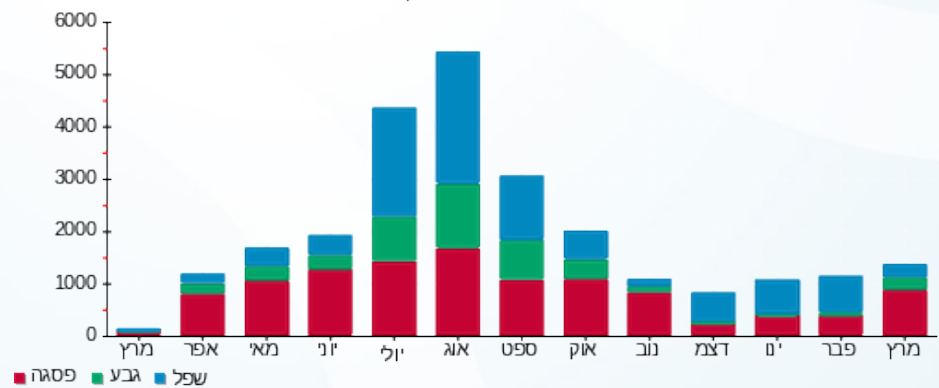



12/04/22

תאריך הפקה:

שם דייר: מס' 115 קידי סטאר נכס 111
שם אתר: מתחם שביר

31/03/22

תאריך קריאה נוכחית:

01/03/22

תאריך קריאה קודמת:

לקוח/ה נכבד/ה, אנו מתכבדים להגיש את חישוב צריכת החשמל לתקופה 01/03/22 - 31/03/22:

מס' 115 קידי סטאר נכס 111 - 7 - 15129238 (3x40)

סה"כ לתשלום	מחיר לקוט"ש בא"ג	סה"כ צריכה בקוט"ש	קריאה נוכחית	קריאה קודמת	סוג צריכה	סוג תעריף
			31/03/22	01/03/22		פרטי חשבון עבור תאריכים:
247.80 ₪	46.64	531.30	21,275.60	20,744.30	פסגה	777
79.30 ₪	38.61	205.40	8,277.10	8,071.70	גבע	778
70.31 ₪	31.90	220.40	26,837.00	26,616.60	שפל	779

סה"כ לדיר:

שיא ביקוש	סה"כ	שפל	גבע	פסגה
2.08	957.10	220.40	205.40	531.30
	397.41 ₪	70.31 ₪	79.30 ₪	247.80 ₪

סה"כ צריכה

סה"כ לתשלום

214.45 ₪	תשלום קבוע	
7.34 ₪	תשלום עבור גודל חיבור בKVA (3x40)	
619.20 ₪	סה"כ לתשלום	לא כולל מע"מ

התפלגות חיוב בש"ח לפי תעו"ז

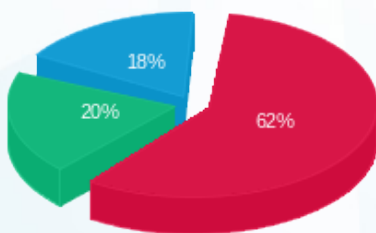

■ פסגה (247.80 ₪)
■ גבע (79.30 ₪)
■ שפל (70.31 ₪)

הסטוריית צריכה בקוט"ש

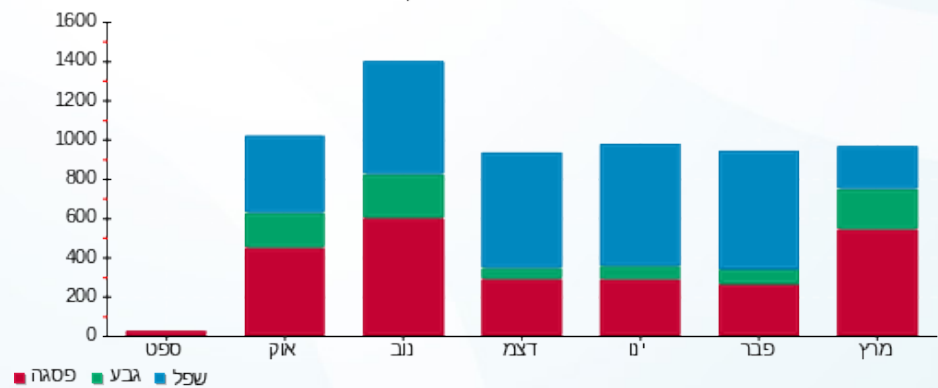



12/04/22 תאריך הפקה:
 31/03/22 תאריך קריאה נוכחית:
 01/03/22 תאריך קריאה קודמת:

שם דייר: צ'ילר 2
 שם אתר: מתחם שביר

לקוח/ה נכבד/ה, אנו מתכבדים להגיש את חישוב צריכת החשמל לתקופה 01/03/22 - 31/03/22:

14154670 - 3

סוג תעריף	סוג צריכה	קריאה קודמת	קריאה נוכחית	סה"כ צריכה בקוט"ש	מחיר לקוט"ש בא"ג	סה"כ לתשלום
		01/03/22	31/03/22			
777	פסגה	2,494,504.80	2,504,534.40	10,029.60	46.64	4,677.81 ₪
778	גבע	1,102,255.20	1,103,551.20	1,296.00	38.61	500.39 ₪
779	שפל	2,687,932.80	2,693,620.80	5,688.00	31.90	1,814.47 ₪

סה"כ לדיר:

פסגה	גבע	שפל	סה"כ	שיא ביקוש
10,029.60	1,296.00	5,688.00	17,013.60	250.42
4,677.81 ₪	500.39 ₪	1,814.47 ₪	6,992.66 ₪	

סה"כ צריכה
 סה"כ לתשלום

0.00 ₪	תשלום קבוע	
6,992.66 ₪	סה"כ לתשלום	לא כולל מע"מ

התפלגות חיוב בש"ח לפי תעו"ז

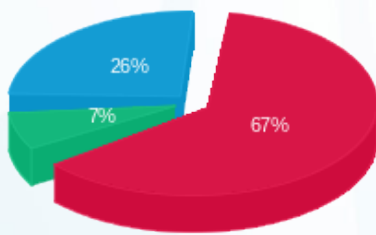

פסגה (4,677.81 ₪) 67%
 גבע (500.39 ₪) 26%
 שפל (1,814.47 ₪) 7%

הסטוריית צריכה בקוט"ש

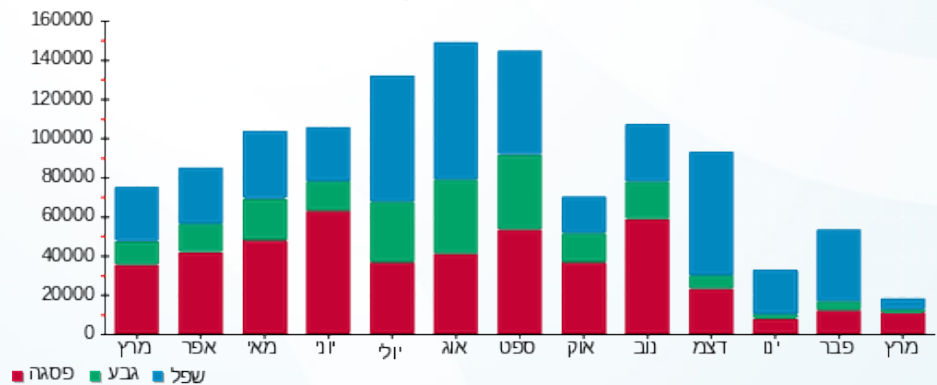



12/04/22 תאריך הפקה:
 31/03/22 תאריך קריאה נוכחית:
 01/03/22 תאריך קריאה קודמת:

שם דייר: צ'ילר 3
 שם אתר: מתחם שבירו

לקוח/ה נכבד/ה, אנו מתכבדים להגיש את חישוב צריכת החשמל לתקופה 01/03/22 - 31/03/22:

14154670 - 4

סוג תעריף	סוג צריכה	קריאה קודמת	קריאה נוכחית	סה"כ צריכה בקוט"ש	מחיר לקוט"ש בא"ג	סה"כ לתשלום
		01/03/22	31/03/22			
777	פסגה	1,764,115.20	1,782,244.80	18,129.60	46.64	8,455.65 ₪
778	גבע	664,372.80	670,507.20	6,134.40	38.61	2,368.49 ₪
779	שפל	1,078,142.40	1,093,456.80	15,314.40	31.90	4,885.29 ₪

סה"כ לדיר:

פסגה	גבע	שפל	סה"כ	שיא ביקוש
18,129.60	6,134.40	15,314.40	39,578.40	145.37
8,455.65 ₪	2,368.49 ₪	4,885.29 ₪	15,709.43 ₪	

סה"כ צריכה
 סה"כ לתשלום

0.00 ₪	תשלום קבוע	
15,709.43 ₪	סה"כ לתשלום	לא כולל מע"מ

התפלגות חיוב בש"ח לפי תעו"ז

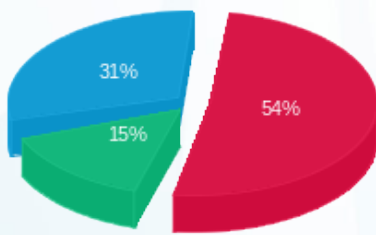

פסגה (8,455.65 ₪) 31%
 גבע (2,368.49 ₪) 15%
 שפל (4,885.29 ₪) 54%

הסטוריית צריכה בקוט"ש

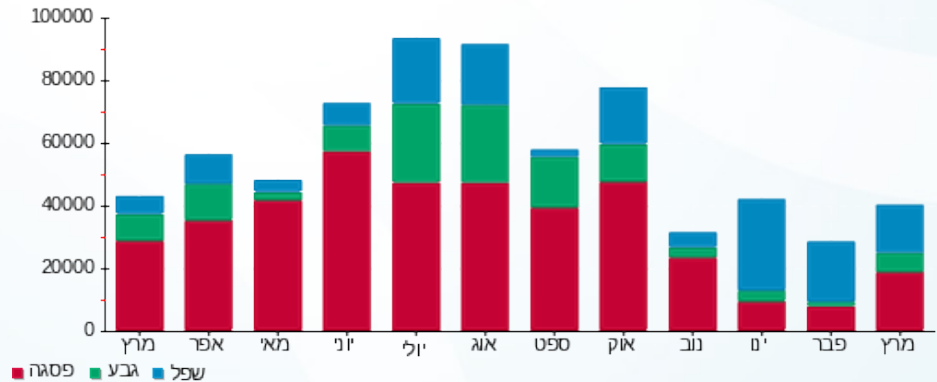



12/04/22

תאריך הפקה:

שם דייר: צ'ילר קניון גג AB

31/03/22

תאריך קריאה נוכחית:

שם אתר: מתחם שביר

01/03/22

תאריך קריאה קודמת:

לקוח/ה נכבד/ה, אנו מתכבדים להגיש את חישוב צריכת החשמל לתקופה 01/03/22 - 31/03/22:

צילר קניון גג 7 - 13044087 AB

סוג תעריף	סוג צריכה	קריאה קודמת	קריאה נוכחית	סה"כ צריכה בקוט"ש	מחיר לקוט"ש בא"ג	סה"כ לתשלום
			01/03/22	31/03/22	פרטי חשבון עבור תאריכים:	
777	פסגה	685,495.60	689,621.60	4,126.00	46.64	1,924.37 ₪
778	גבע	308,799.20	309,879.60	1,080.40	38.61	417.14 ₪
779	שפל	433,698.40	434,630.00	931.60	31.90	297.18 ₪

סה"כ לדיר:

פסגה	גבע	שפל	סה"כ	שיא ביקוש
4,126.00	1,080.40	931.60	6,138.00	64.04
1,924.37 ₪	417.14 ₪	297.18 ₪	2,638.69 ₪	

סה"כ צריכה

סה"כ לתשלום

0.00 ₪	תשלום קבוע	
2,638.69 ₪	סה"כ לתשלום	לא כולל מע"מ

התפלגות חיוב בש"ח לפי תעו"ז

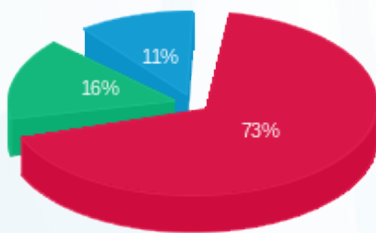

- פסגה (1,924.37 ₪)
- גבע (417.14 ₪)
- שפל (297.18 ₪)

הסטוריית צריכה בקוט"ש

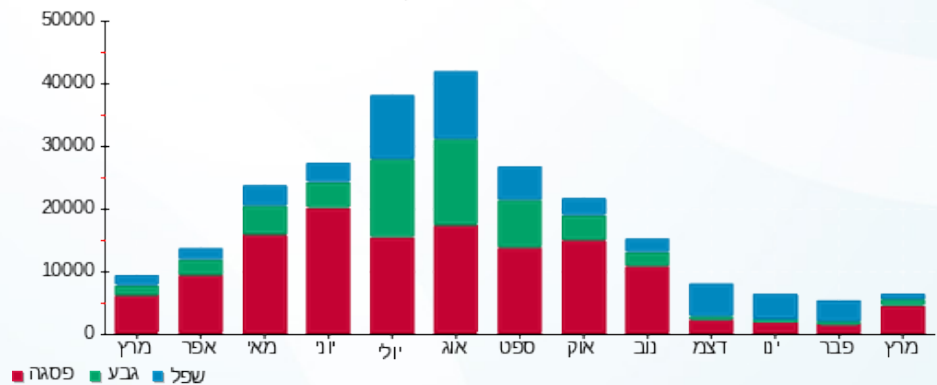



12/04/22 תאריך הפקה:
 31/03/22 תאריך קריאה נוכחית:
 01/03/22 תאריך קריאה קודמת:

שם דייר: צ'ילר קניון גג AB (מתחת למאזן)
 שם אתר: מתחם שבירו

לקוח/ה נכבד/ה, אנו מתכבדים להגיש את חישוב צריכת החשמל לתקופה 01/03/22 - 31/03/22:

צילר קניון גג AB (מתחת למאזן) - 7 - 13044087

סוג תעריף	סוג צריכה	קריאה קודמת	קריאה נוכחית	סה"כ צריכה בקוט"ש	מחיר לקוט"ש בא"ג	סה"כ לתשלום
			01/03/22	31/03/22	פרטי חשבון עבור תאריכים:	
777	פסגה	685,495.60	689,621.60	4,126.00	46.64	1,924.37 ₪
778	גבע	308,799.20	309,879.60	1,080.40	38.61	417.14 ₪
779	שפל	433,698.40	434,630.00	931.60	31.90	297.18 ₪

סה"כ לדייר:

פסגה	גבע	שפל	סה"כ	שיא ביקוש
4,126.00	1,080.40	931.60	6,138.00	64.04
1,924.37 ₪	417.14 ₪	297.18 ₪	2,638.69 ₪	

סה"כ צריכה
 סה"כ לתשלום

0.00 ₪	תשלום קבוע	
2,638.69 ₪	סה"כ לתשלום	לא כולל מע"מ

התפלגות חיוב בש"ח לפי תעו"ז

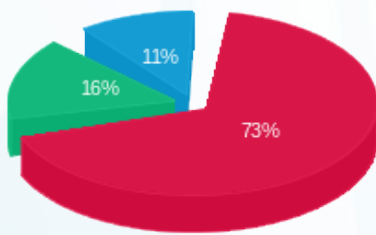

פסגה (1,924.37 ₪)
 גבע (417.14 ₪)
 שפל (297.18 ₪)

הסטוריית צריכה בקוט"ש

