

13/04/22 תאריך הפקה:  
 31/03/22 תאריך קריאה נוכחית:  
 01/03/22 תאריך קריאה קודמת:

שם דייר: בנין A - אינטרנט בינת  
 שם אתר: מגדלי אור

**לקוח/ה נכבד/ה, אנו מתכבדים להגיש את חישוב צריכת החשמל לתקופה 01/03/22 - 31/03/22:**

**בנין A - אינטרנט בינת - 4 - (3x200)00024620**

סוג תעריף	סוג צריכה	קריאה קודמת	קריאה נוכחית	סה"כ צריכה בקוט"ש	מחיר לקוט"ש בא"ג	סה"כ לתשלום
פרטי חשבון עבור תאריכים:			01/03/22	31/03/22		
777	פסגה	321,160.11	322,917.22	1,757.12	46.64	819.52 ₪
778	גבע	160,767.64	161,246.10	478.46	38.61	184.73 ₪
779	שפל	221,785.29	222,991.06	1,205.77	31.90	384.64 ₪

**בנין A - נעורים 2 - 8 - (3x100)00024620**

סוג תעריף	סוג צריכה	קריאה קודמת	קריאה נוכחית	סה"כ צריכה בקוט"ש	מחיר לקוט"ש בא"ג	סה"כ לתשלום
פרטי חשבון עבור תאריכים:			01/03/22	31/03/22		
777	פסגה	64,018.51	64,828.32	-809.81	46.64	-377.69 ₪
778	גבע	18,756.12	18,910.61	-154.48	38.61	-59.65 ₪
779	שפל	57,055.92	57,417.71	-361.79	31.90	-115.41 ₪

**סה"כ לדייר:**

פסגה	גבע	שפל	סה"כ	שיא ביקוש
947.31	323.97	843.98	2,115.26	9.79
₪ 441.83	₪ 125.09	₪ 269.23	₪ 836.14	

סה"כ צריכה

סה"כ לתשלום

214.45 ₪	<b>תשלום קבוע</b>	
18.34 ₪	<b>תשלום עבור גודל חיבור בKVA (3x100)</b>	
1,068.93 ₪	<b>סה"כ לתשלום</b>	<b>לא כולל מע"מ</b>

13/04/22

תאריך הפקה:

שם דייר: בניין A - אינטרנט בית חווה 1-  
שם אתר: מגדלי אור

31/03/22

תאריך קריאה נוכחית:

01/03/22

תאריך קריאה קודמת:

לקוח/ה נכבד/ה, אנו מתכבדים להגיש את חישוב צריכת החשמל לתקופה 01/03/22 - 31/03/22:

לוח מ"א - חוות שרתים - 8 - (0x0)00024405

סוג תעריף	סוג צריכה	קריאה קודמת	קריאה נוכחית	סה"כ צריכה בקוט"ש	מחיר לקוט"ש בא"ג	סה"כ לתשלום
			31/03/22	01/03/22	פרטי חשבון עבור תאריכים:	
777	פסגה	51,576.89	52,992.76	1,415.87	46.64	660.36 ₪
778	גבע	28,712.77	29,219.60	506.83	38.61	195.69 ₪
779	שפל	89,174.50	90,486.09	1,311.58	31.90	418.39 ₪

חוות שרתים - 6 - (0x0)00024613

סוג תעריף	סוג צריכה	קריאה קודמת	קריאה נוכחית	סה"כ צריכה בקוט"ש	מחיר לקוט"ש בא"ג	סה"כ לתשלום
			31/03/22	01/03/22	פרטי חשבון עבור תאריכים:	
777	פסגה	5,034,034.36	5,082,040.50	48,006.14	46.64	22,390.07 ₪
778	גבע	3,120,099.96	3,135,005.70	14,905.74	38.61	5,755.11 ₪
779	שפל	2,583,911.35	2,620,927.44	37,016.09	31.90	11,808.13 ₪

סה"כ לדירה:

פסגה	גבע	שפל	סה"כ	שיא ביקוש
49,422.01	15,412.57	38,327.67	103,162.25	25.97
₪ 23,050.43	₪ 5,950.79	₪ 12,226.53	₪ 41,227.75	

214.45 ₪	תשלום קבוע	
0.00 ₪	תשלום עבור גודל חיבור בKVA (0x0)	
41,442.20 ₪	סה"כ לתשלום	לא כולל מע"מ

התפלגות חיוב בש"ח לפי תע"ז

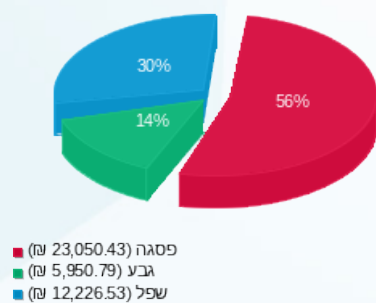

הסטוריית צריכה בקוט"ש

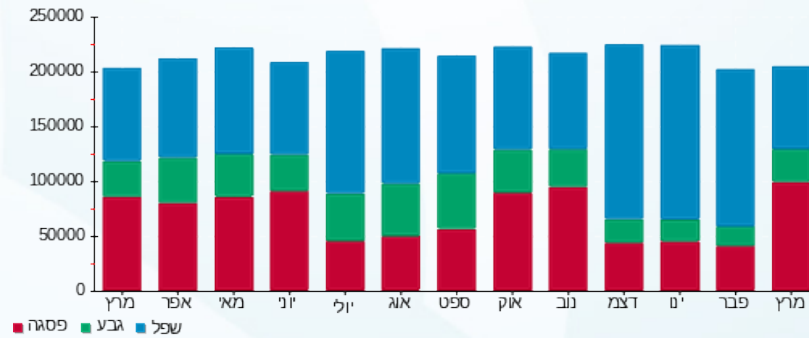

13/04/22 תאריך הפקה:  
 31/03/22 תאריך קריאה נוכחית:  
 01/03/22 תאריך קריאה קודמת:

שם דייר: בניין A - בת אור תעשיות  
 שם אתר: מגדלי אור

לקוח/ה נכבד/ה, אנו מתכבדים להגיש את חישוב צריכת החשמל לתקופה 01/03/22 - 31/03/22:

בת אור תעשיות - 6 - 00024589(0x0)

סוג תעריף	סוג צריכה	קריאה קודמת	קריאה נוכחית	סה"כ צריכה בקוט"ש	מחיר לקוט"ש בא"ג	סה"כ לתשלום
פרטי חשבון עבור תאריכים:						
777	פסגה	01/03/22	31/03/22	314.28	46.64	146.58 ₪
778	גבע	8,700.56	8,726.12	25.56	38.61	9.87 ₪
779	שפל	17,856.71	17,903.36	46.66	31.90	14.88 ₪

סה"כ לדייר:

פסגה	גבע	שפל	סה"כ	שיא ביקוש
314.28	25.56	46.66	386.50	4.09
146.58 ₪	9.87 ₪	14.88 ₪	171.33 ₪	

סה"כ צריכה  
 סה"כ לתשלום

214.45 ₪	תשלום קבוע	
0.00 ₪	תשלום עבור גודל חיבור בKVA (0x0)	
385.78 ₪	סה"כ לתשלום	לא כולל מע"מ

התפלגות חיוב בש"ח לפי תע"ז

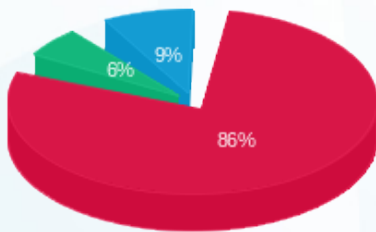

■ פסגה (146.58 ₪)  
 ■ גבע (9.87 ₪)  
 ■ שפל (14.88 ₪)

הסטוריית צריכה בקוט"ש

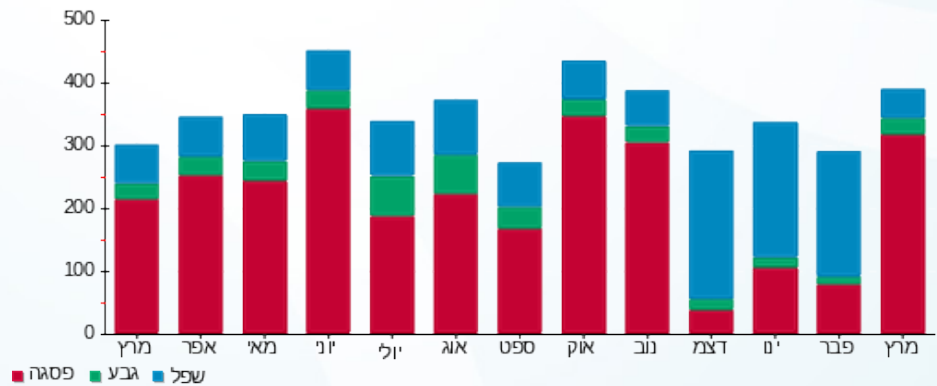



13/04/22 תאריך הפקה:  
 31/03/22 תאריך קריאה נוכחית:  
 01/03/22 תאריך קריאה קודמת:

שם דייר: בניין A - ג.א.ג.א.  
 שם אתר: מגדלי אור

**לקוח/ה נכבד/ה, אנו מתכבדים להגיש את חישוב צריכת החשמל לתקופה 01/03/22 - 31/03/22:**
**ג.א.ג.א ראשי - 3 - (0x0)00024405**

סוג תעריף	סוג צריכה	קריאה קודמת	קריאה נוכחית	סה"כ צריכה בקוט"ש	מחיר לקוט"ש בא"ג	סה"כ לתשלום
			31/03/22	01/03/22	פרטי חשבון עבור תאריכים:	
777	פסגה	1,538,509.83	1,556,735.71	18,225.88	46.64	8,500.55 ₪
778	גבע	968,351.49	975,329.07	6,977.58	38.61	2,694.04 ₪
779	שפל	1,439,782.02	1,453,469.49	13,687.47	31.90	4,366.30 ₪

**ג.א.ג.א שחרור עשן - 6 - (0x0)00024405**

סוג תעריף	סוג צריכה	קריאה קודמת	קריאה נוכחית	סה"כ צריכה בקוט"ש	מחיר לקוט"ש בא"ג	סה"כ לתשלום
			31/03/22	01/03/22	פרטי חשבון עבור תאריכים:	
777	פסגה	6,906.31	6,907.48	1.17	46.64	0.55 ₪
778	גבע	4,876.61	4,876.62	0.01	38.61	0.01 ₪
779	שפל	11,308.16	11,308.26	0.09	31.90	0.03 ₪

**לוח סינון ג.א.ג.א - 8 - (0x0)00024626**

סוג תעריף	סוג צריכה	קריאה קודמת	קריאה נוכחית	סה"כ צריכה בקוט"ש	מחיר לקוט"ש בא"ג	סה"כ לתשלום
			31/03/22	01/03/22	פרטי חשבון עבור תאריכים:	
777	פסגה	95,623.75	95,623.75	-0.0010	46.64	-0.00 ₪
778	גבע	61,501.40	61,501.40	0.001	38.61	0.00 ₪
779	שפל	138,161.61	138,161.61	0.00	31.90	0.00 ₪

**סה"כ לדייר:**

פסגה	גבע	שפל	סה"כ	שיא ביקוש
18,227.05	6,977.59	13,687.56	38,892.20	88.75
₪ 8,501.10	₪ 2,694.05	₪ 4,366.33	₪ 15,561.48	

סה"כ צריכה  
 סה"כ לתשלום

214.45 ₪	תשלום קבוע	
0.00 ₪	תשלום עבור גודל חיבור KVA (0x0)	
15,775.93 ₪	סה"כ לתשלום	לא כולל מע"מ





התפלגות חיוב בש"ח לפי תעו"ז

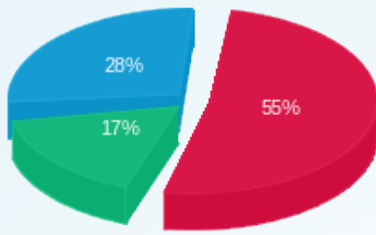

פסגה (8,501.10 ₪)  
 גבע (2,694.05 ₪)  
 שפל (4,366.33 ₪)

הסטוריית צריכה בקוט"ש

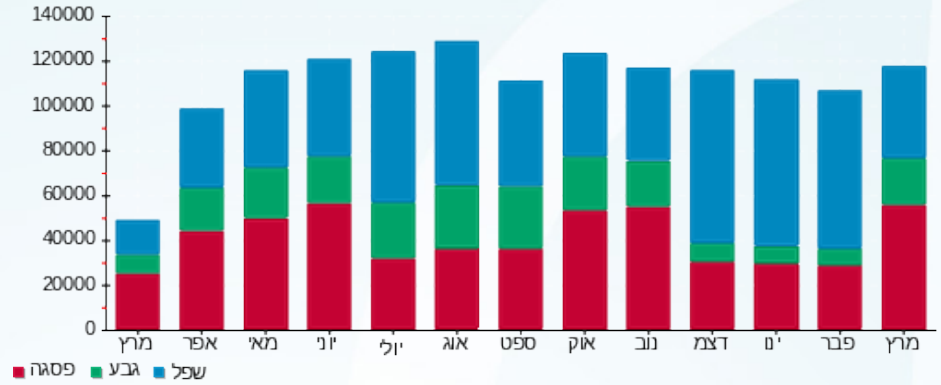



13/04/22

תאריך הפקה:

שם דייר: בניין A - גל גוטזגן

31/03/22

תאריך קריאה נוכחית:

שם אתר: מגדלי אור

01/03/22

תאריך קריאה קודמת:

לקוח/ה נכבד/ה, אנו מתכבדים להגיש את חישוב צריכת החשמל לתקופה 01/03/22 - 31/03/22:

גל גוטזגן - 5 - 00024614 (0x0)

סוג תעריף	סוג צריכה	קריאה קודמת	קריאה נוכחית	סה"כ צריכה בקוט"ש	מחיר לקוט"ש בא"ג	סה"כ לתשלום
פרטי חשבון עבור תאריכים:						
777	פסגה	01/03/22	31/03/22	69.20	46.64	32.27 ₪
778	גבע	1,962.75	1,980.73	17.98	38.61	6.94 ₪
779	שפל	6,858.30	6,904.82	46.51	31.90	14.84 ₪

סה"כ לדייר:

פסגה	גבע	שפל	סה"כ	שיא ביקוש
69.20	17.98	46.51	133.69	1.07
₪ 32.27	₪ 6.94	₪ 14.84	₪ 54.05	

סה"כ צריכה

סה"כ לתשלום

214.45 ₪	<b>תשלום קבוע</b>	
0.00 ₪	<b>תשלום עבור גודל חיבור בKVA (0x0)</b>	
268.50 ₪	<b>סה"כ לתשלום</b>	<b>לא כולל מע"מ</b>

התפלגות חיוב בש"ח לפי תעו"ז

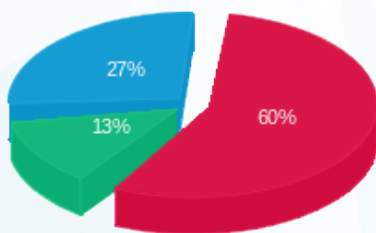

■ פסגה (₪ 32.27)  
■ גבע (₪ 6.94)  
■ שפל (₪ 14.84)

הסטוריית צריכה בקוט"ש

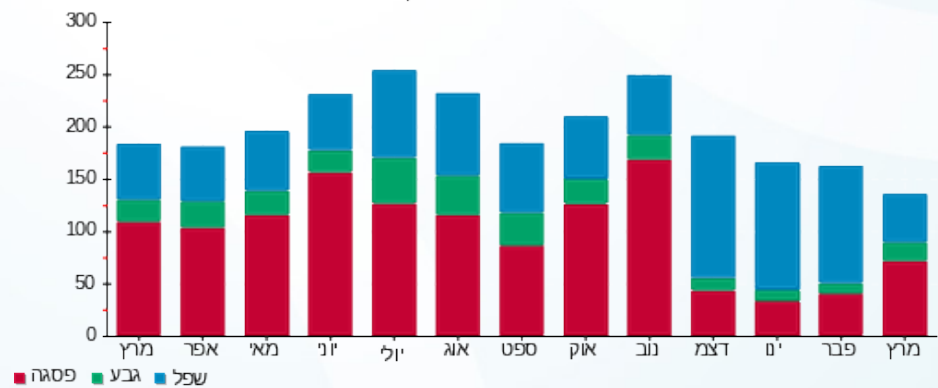

13/04/22 תאריך הפקה:  
 31/03/22 תאריך קריאה נוכחית:  
 01/03/22 תאריך קריאה קודמת:

שם דייר: בנין A - דימונד קפיטל ישראל ק.10  
 שם אתר: מגדלי אור

**לקוח/ה נכבד/ה, אנו מתכבדים להגיש את חישוב צריכת החשמל לתקופה 01/03/22 - 31/03/22:**

בנין A - דימונד קפיטל ישראל ק.10 - 3 - 00024589(0x0)

סוג תעריף	סוג צריכה	קריאה קודמת	קריאה נוכחית	סה"כ צריכה בקוט"ש	מחיר לקוט"ש בא"ג	סה"כ לתשלום
פרטי חשבון עבור תאריכים:						
777	פסגה	01/03/22	31/03/22	2,727.94	46.64	1,272.31 ₪
778	גבע	143,094.09	143,496.36	402.27	38.61	155.32 ₪
779	שפל	266,123.57	266,817.52	693.95	31.90	221.37 ₪

סה"כ לדייר:

פסגה	גבע	שפל	סה"כ	שיא ביקוש
2,727.94	402.27	693.95	3,824.16	14.39
1,272.31 ₪	155.32 ₪	221.37 ₪	1,649.00 ₪	

סה"כ צריכה  
 סה"כ לתשלום

214.45 ₪	<b>תשלום קבוע</b>	
0.00 ₪	<b>תשלום עבור גודל חיבור בKVA (0x0)</b>	
1,863.45 ₪	<b>סה"כ לתשלום</b>	<b>לא כולל מע"מ</b>

התפלגות חיוב בש"ח לפי תעו"ז

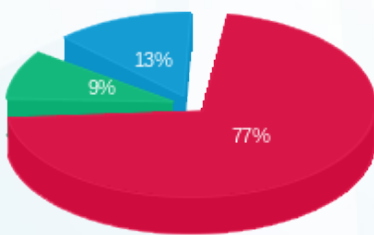

■ פסגה (1,272.31 ₪)  
 ■ גבע (155.32 ₪)  
 ■ שפל (221.37 ₪)

הסטוריית צריכה בקוט"ש

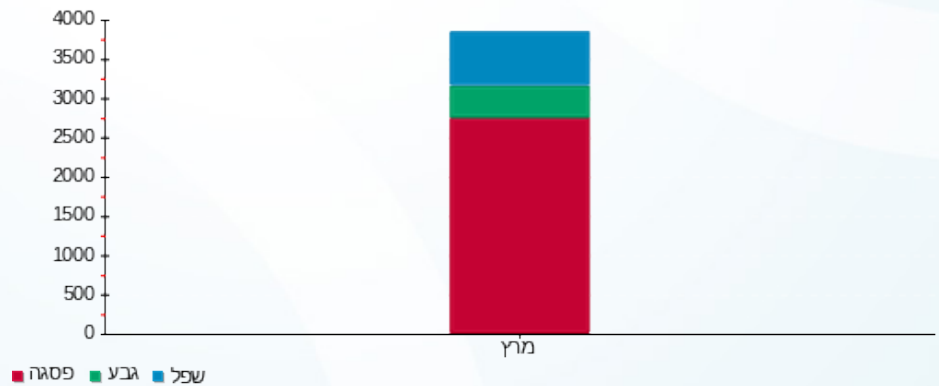



13/04/22

תאריך הפקה:

שם דייר: בנין A - דימונד קפיטל שירותי ניהול ק.04

31/03/22

תאריך קריאה נוכחית:

שם אתר: מגדלי אור

01/03/22

תאריך קריאה קודמת:

לקוח/ה נכבד/ה, אנו מתכבדים להגיש את חישוב צריכת החשמל לתקופה 01/03/22 - 31/03/22:

בנין A - דימונד קפיטל שירותי ניהול ק.04 - 4 - (3x63)20004387

סוג תעריף	סוג צריכה	קריאה קודמת	קריאה נוכחית	סה"כ צריכה בקוט"ש	מחיר לקוט"ש בא"ג	סה"כ לתשלום
פרטי חשבון עבור תאריכים:						
777	פסגה	01/03/22	31/03/22	996.00	46.64	464.53 ₪
778	גבע	1,878.48	1,984.20	105.72	38.61	40.82 ₪
779	שפל	8,257.62	8,529.48	271.86	31.90	86.72 ₪

סה"כ לדייר:

פסגה	גבע	שפל	סה"כ	שיא ביקוש
996.00	105.72	271.86	1,373.58	10.05
464.53 ₪	40.82 ₪	86.72 ₪	592.08 ₪	

סה"כ צריכה

סה"כ לתשלום

214.45 ₪	תשלום קבוע	
11.56 ₪	תשלום עבור גודל חיבור בKVA (3x63)	
818.08 ₪	סה"כ לתשלום	לא כולל מע"מ

התפלגות חיוב בש"ח לפי תעו"ז

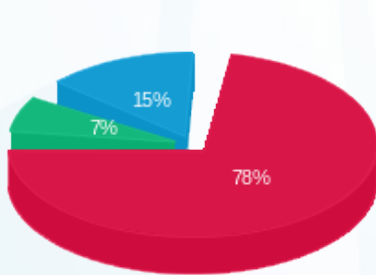

- פסגה (464.53 ₪)
- גבע (40.82 ₪)
- שפל (86.72 ₪)

הסטוריית צריכה בקוט"ש

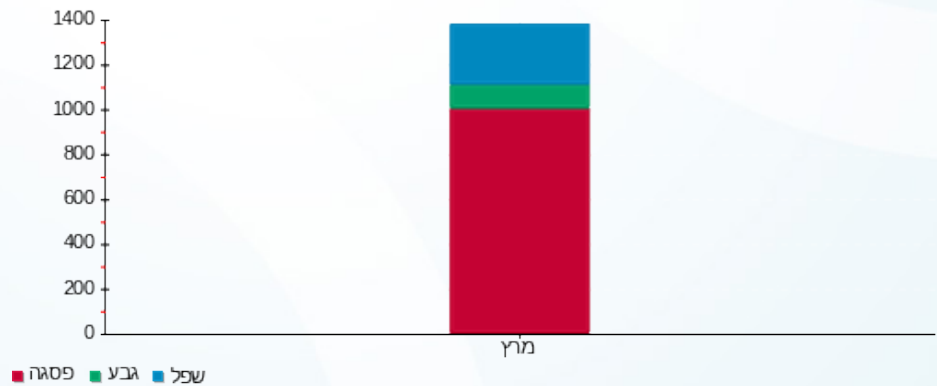

13/04/22 תאריך הפקה:  
 31/03/22 תאריך קריאה נוכחית:  
 01/03/22 תאריך קריאה קודמת:

שם דייר: בניין A - דסטיני אחזקות  
 שם אתר: מגדלי אור

לקוח/ה נכבד/ה, אנו מתכבדים להגיש את חישוב צריכת החשמל לתקופה 01/03/22 - 31/03/22:

דסטיני אחזקות - 8 - 00024589 (0x0)

סה"כ לתשלום	מחיר לקוט"ש בא"ג	סה"כ צריכה בקוט"ש	קריאה נוכחית	קריאה קודמת	סוג צריכה	סוג תעריף
			31/03/22	01/03/22	פרטי חשבון עבור תאריכים:	
284.61 ₪	46.64	610.22	34,550.52	33,940.30	פסגה	777
20.64 ₪	38.61	53.47	12,813.67	12,760.20	גבע	778
55.45 ₪	31.90	173.81	34,798.15	34,624.34	שפל	779

סה"כ לדייר:

שיא ביקוש	סה"כ	שפל	גבע	פסגה
12.35	837.50	173.81	53.47	610.22
	360.70 ₪	55.45 ₪	20.64 ₪	284.61 ₪

סה"כ צריכה  
 סה"כ לתשלום

214.45 ₪	<b>תשלום קבוע</b>	
0.00 ₪	<b>תשלום עבור גודל חיבור בKVA (0x0)</b>	
575.15 ₪	<b>סה"כ לתשלום</b>	<b>לא כולל מע"מ</b>

התפלגות חיוב בש"ח לפי תעו"ז

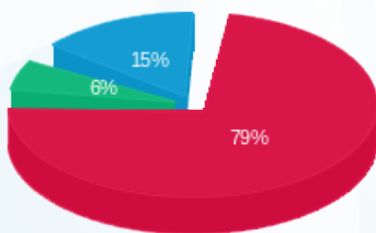

■ פסגה (284.61 ₪)  
 ■ גבע (20.64 ₪)  
 ■ שפל (55.45 ₪)

הסטוריית צריכה בקוט"ש

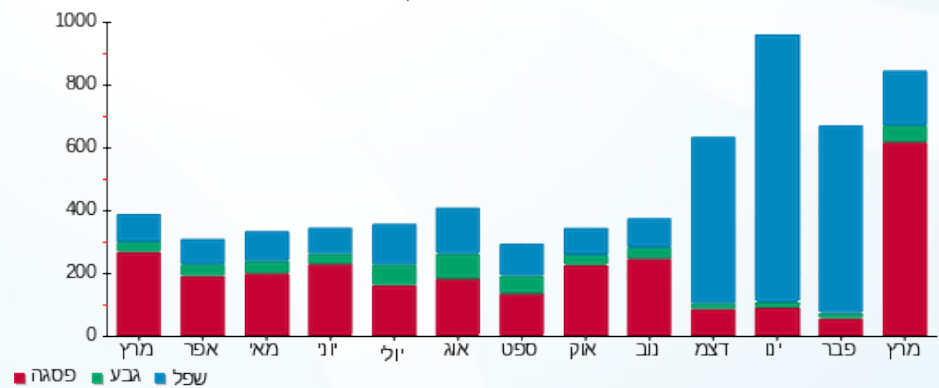



13/04/22

תאריך הפקה:

שם דייר: בניין A - הדסון מטבח

31/03/22

תאריך קריאה נוכחית:

שם אתר: מגדלי אור

01/03/22

תאריך קריאה קודמת:

לקוח/ה נכבד/ה, אנו מתכבדים להגיש את חישוב צריכת החשמל לתקופה 01/03/22 - 31/03/22:

הדסון 1 - 00024624(0x0)

סוג תעריף	סוג צריכה	קריאה קודמת	קריאה נוכחית	סה"כ צריכה בקוט"ש	מחיר לקוט"ש בא"ג	סה"כ לתשלום
פרטי חשבון עבור תאריכים:						
777	פסגה	01/03/22	31/03/22	4,143.02	46.64	1,932.31 ₪
778	גבע	221,910.04	223,463.13	1,553.09	38.61	599.65 ₪
779	שפל	548,383.86	551,197.26	2,813.40	31.90	897.48 ₪

סה"כ לדייר:

פסגה	גבע	שפל	סה"כ	שיא ביקוש
4,143.02	1,553.09	2,813.40	8,509.51	38.25
1,932.31 ₪	599.65 ₪	897.48 ₪	3,429.43 ₪	

סה"כ צריכה

סה"כ לתשלום

214.45 ₪	<b>תשלום קבוע</b>	
0.00 ₪	<b>תשלום עבור גודל חיבור בKVA (0x0)</b>	
3,643.88 ₪	<b>סה"כ לתשלום</b>	<b>לא כולל מע"מ</b>

התפלגות חיוב בש"ח לפי תעו"ז

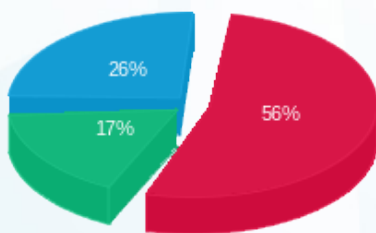

- פסגה (1,932.31 ₪) 17%
- גבע (599.65 ₪) 26%
- שפל (897.48 ₪) 56%

הסטוריית צריכה בקוט"ש

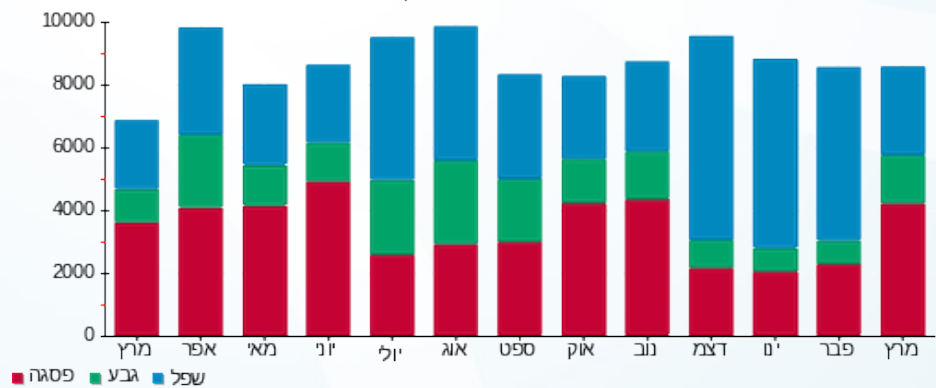

13/04/22 תאריך הפקה:  
 31/03/22 תאריך קריאה נוכחית:  
 01/03/22 תאריך קריאה קודמת:

שם דייר: בניין A - חברה ICEA ק.04  
 שם אתר: מגדלי אור

**לקוח/ה נכבד/ה, אנו מתכבדים להגיש את חישוב צריכת החשמל לתקופה 01/03/22 - 31/03/22:**

בניין A - חברה ICEA ק.04 - 3 - 20004387(3x40)

סוג תעריף	סוג צריכה	קריאה קודמת	קריאה נוכחית	סה"כ צריכה בקוט"ש	מחיר לקוט"ש בא"ג	סה"כ לתשלום
פרטי חשבון עבור תאריכים:						
777	פסגה	01/03/22	31/03/22	110.16	46.64	51.38 ₪
778	גבע	434.92	468.68	33.76	38.61	13.03 ₪
779	שפל	1,552.96	1,640.08	87.12	31.90	27.79 ₪

סה"כ לדייר:

פסגה	גבע	שפל	סה"כ	שיא ביקוש
110.16	33.76	87.12	231.04	3.12
₪ 51.38	₪ 13.03	₪ 27.79	₪ 92.20	

סה"כ צריכה  
 סה"כ לתשלום

214.45 ₪	<b>תשלום קבוע</b>	
7.34 ₪	<b>תשלום עבור גודל חיבור בKVA (3x40)</b>	
313.99 ₪	<b>סה"כ לתשלום</b>	<b>לא כולל מע"מ</b>

התפלגות חיוב בש"ח לפי תע"ז

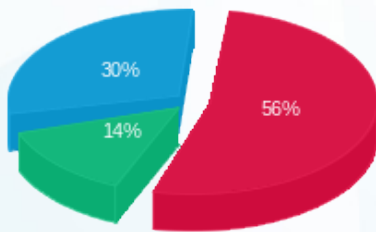

פסגה (₪ 51.38)  
 גבע (₪ 13.03)  
 שפל (₪ 27.79)

הסטוריית צריכה בקוט"ש

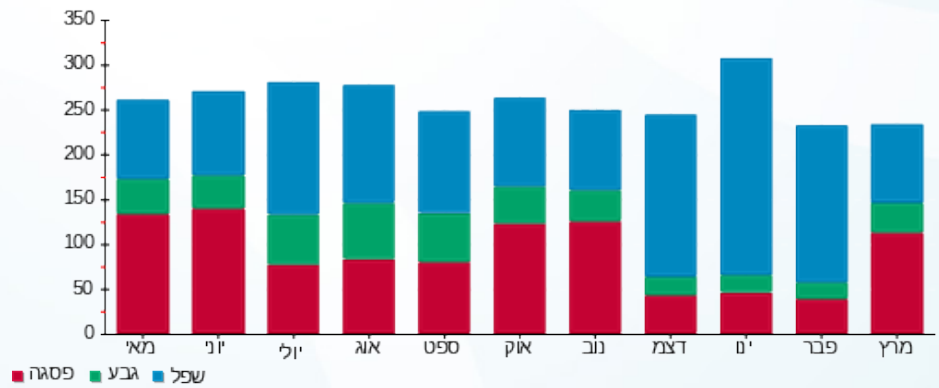



13/04/22

תאריך הפקה:

שם דייר: בניין A - חדר בזק

31/03/22

תאריך קריאה נוכחית:

שם אתר: מגדלי אור

01/03/22

תאריך קריאה קודמת:

לקוח/ה נכבד/ה, אנו מתכבדים להגיש את חישוב צריכת החשמל לתקופה 01/03/22 - 31/03/22:

חדר בזק - 5 - 00024624 (0x0)

סוג תעריף	סוג צריכה	קריאה קודמת	קריאה נוכחית	סה"כ צריכה בקוט"ש	מחיר לקוט"ש בא"ג	סה"כ לתשלום
פרטי חשבון עבור תאריכים:						
777	פסגה	01/03/22	31/03/22	807.79	46.64	376.75 ₪
778	גבע	29,991.45	30,286.38	294.93	38.61	113.87 ₪
779	שפל	94,745.32	95,502.50	757.18	31.90	241.54 ₪

סה"כ לדייר:

פסגה	גבע	שפל	סה"כ	שיא ביקוש
807.79	294.93	757.18	1,859.89	4.66
₪ 376.75	₪ 113.87	₪ 241.54	₪ 732.16	

סה"כ צריכה

סה"כ לתשלום

214.45 ₪	<b>תשלום קבוע</b>	
0.00 ₪	<b>תשלום עבור גודל חיבור בKVA (0x0)</b>	
946.61 ₪	<b>סה"כ לתשלום</b>	<b>לא כולל מע"מ</b>

התפלגות חיוב בש"ח לפי תעו"ז

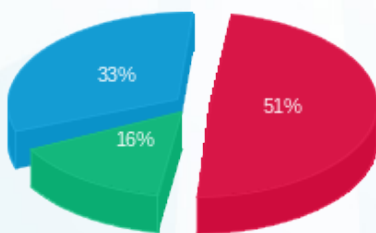

- פסגה (₪ 376.75)
- גבע (₪ 113.87)
- שפל (₪ 241.54)

הסטוריית צריכה בקוט"ש

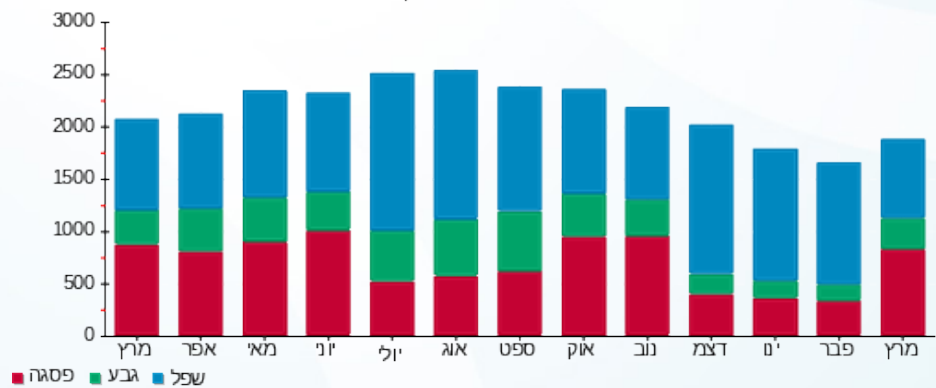

- פסגה
- גבע
- שפל



13/04/22 תאריך הפקה:  
 31/03/22 תאריך קריאה נוכחית:  
 01/03/22 תאריך קריאה קודמת:

שם דייר: בניין A - טלקום HOT  
 שם אתר: מגדלי אור

**לקוח/ה נכבד/ה, אנו מתכבדים להגיש את חישוב צריכת החשמל לתקופה 01/03/22 - 31/03/22:**

**לוח 1 - (0x0) HOT**

סה"כ לתשלום	מחיר לקוט"ש בא"ג	סה"כ צריכה בקוט"ש	קריאה נוכחית	קריאה קודמת	סוג צריכה	סוג תעריף
			31/03/22	01/03/22	פרטי חשבון עבור תאריכים:	
₪ 8.63	46.64	18.50	1,150.50	1,132.00	פסגה	777
₪ 2.51	38.61	6.50	617.20	610.70	גבע	778
₪ 5.81	31.90	18.20	2,009.10	1,990.90	שפל	779

**סה"כ לדייר:**

שיא ביקוש	סה"כ	שפל	גבע	פסגה
	43.20	18.20	6.50	18.50
	₪ 16.94	₪ 5.81	₪ 2.51	₪ 8.63

סה"כ צריכה  
 סה"כ לתשלום

₪ 214.45	<b>תשלום קבוע</b>	
₪ 0.00	<b>תשלום עבור גודל חיבור בKVA (0x0)</b>	
₪ 231.39	<b>סה"כ לתשלום</b>	<b>לא כולל מע"מ</b>

התפלגות חיוב בש"ח לפי תעו"ז

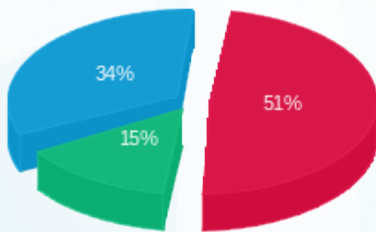

פסגה (₪ 8.63) ■  
 גבע (₪ 2.51) ■  
 שפל (₪ 5.81) ■

הסטוריית צריכה בקוט"ש

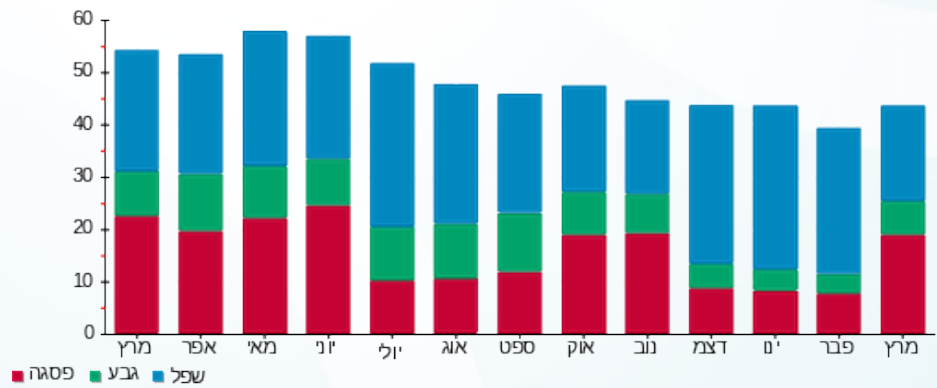

פסגה ■ גבע ■ שפל



13/04/22 תאריך הפקה:  
 31/03/22 תאריך קריאה נוכחית:  
 01/03/22 תאריך קריאה קודמת:

שם דייר: בנין A - טראפ דאטה  
 שם אתר: מגדלי אור

**לקוח/ה נכבד/ה, אנו מתכבדים להגיש את חישוב צריכת החשמל לתקופה 01/03/22 - 31/03/22:**

בנין A - טראפ דאטה - 5 - 00024620(0x0)

סה"כ לתשלום	מחיר לקוט"ש בא"ג	סה"כ צריכה בקוט"ש	קריאה נוכחית	קריאה קודמת	סוג צריכה	סוג תעריף
			31/03/22	01/03/22	פרטי חשבון עבור תאריכים:	
₪ 968.68	46.64	2,076.92	767,568.74	765,491.82	פסגה	777
₪ 128.96	38.61	334.00	348,368.07	348,034.07	גבע	778
₪ 250.67	31.90	785.81	535,409.52	534,623.71	שפל	779

סה"כ לדייר:

שיא ביקוש	סה"כ	שפל	גבע	פסגה	סה"כ צריכה
12.64	3,196.73	785.81	334.00	2,076.92	סה"כ לתשלום
	₪ 1,348.31	₪ 250.67	₪ 128.96	₪ 968.68	

₪ 214.45	<b>תשלום קבוע</b>	
₪ 0.00	<b>תשלום עבור גודל חיבור בKVA (0x0)</b>	
₪ 1,562.76	<b>סה"כ לתשלום</b>	<b>לא כולל מע"מ</b>

התפלגות חיוב בש"ח לפי תעו"ז

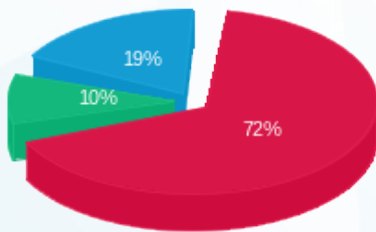

■ פסגה (₪ 968.68)  
 ■ גבע (₪ 128.96)  
 ■ שפל (₪ 250.67)

הסטוריית צריכה בקוט"ש

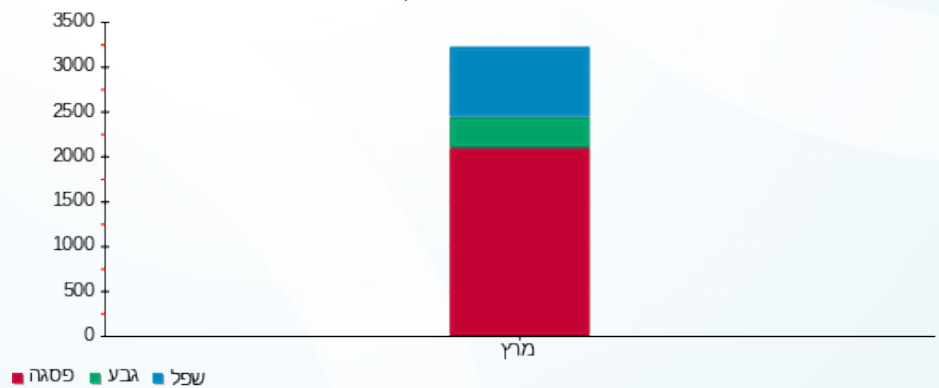



13/04/22

תאריך הפקה:

שם דייר: בניין A - מבטח שמיר

31/03/22

תאריך קריאה נוכחית:

שם אתר: מגדלי אור

01/03/22

תאריך קריאה קודמת:

לקוח/ה נכבד/ה, אנו מתכבדים להגיש את חישוב צריכת החשמל לתקופה 01/03/22 - 31/03/22:

מבטח שמיר - 5 - 00024589 (0x0)

סוג תעריף	סוג צריכה	קריאה קודמת	קריאה נוכחית	סה"כ צריכה בקוט"ש	מחיר לקוט"ש בא"ג	סה"כ לתשלום
פרטי חשבון עבור תאריכים:						
777	פסגה	01/03/22	31/03/22	1,735.22	46.64	809.30 ₪
778	גבע	109,937.92	110,175.16	237.23	38.61	91.60 ₪
779	שפל	164,281.43	164,779.90	498.47	31.90	159.01 ₪

סה"כ לדייר:

פסגה	גבע	שפל	סה"כ	שיא ביקוש
1,735.22	237.23	498.47	2,470.92	10.15
809.30 ₪	91.60 ₪	159.01 ₪	1,059.91 ₪	

סה"כ צריכה

סה"כ לתשלום

214.45 ₪	תשלום קבוע	
0.00 ₪	תשלום עבור גודל חיבור בKVA (0x0)	
1,274.36 ₪	סה"כ לתשלום	לא כולל מע"מ

התפלגות חיוב בש"ח לפי תע"ז

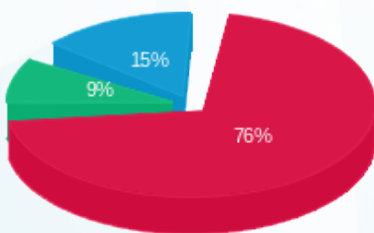

- פסגה (809.30 ₪)
- גבע (91.60 ₪)
- שפל (159.01 ₪)

הסטוריית צריכה בקוט"ש

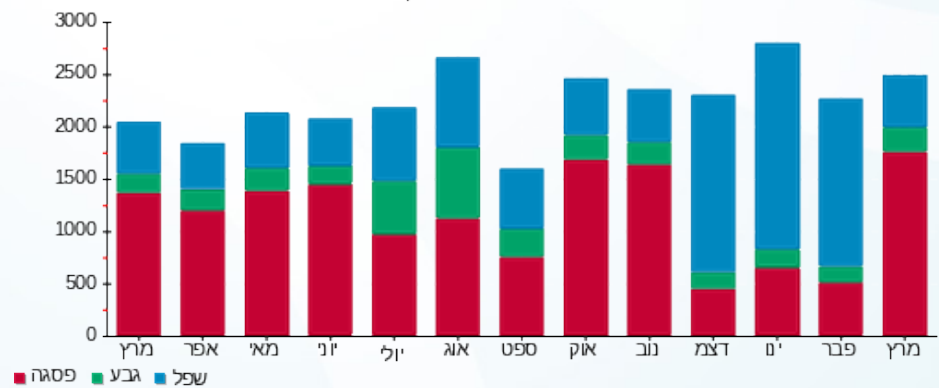

13/04/22 תאריך הפקה:  
 31/03/22 תאריך קריאה נוכחי:  
 01/03/22 תאריך קריאה קודמת:

שם דייר: בנין A - מחסן ג.א.ג.א אחזקות מחסן 32  
 שם אתר: מגדלי אור

לקוח/ה נכבד/ה, אנו מתכבדים להגיש את חישוב צריכת החשמל לתקופה 01/03/22 - 31/03/22:

מחסן ג.א.ג.א אחזקות מחסן 32 - 13148245 (0x0)

סוג תעריף	סוג צריכה	קריאה קודמת	קריאה נוכחית	סה"כ צריכה בקוט"ש	מחיר לקוט"ש בא"ג	סה"כ לתשלום
			31/03/22	01/03/22	פרטי חשבון עבור תאריכים:	
777	פסגה	35,525.20	36,502.70	977.50	46.64	455.91 ₪
778	גבע	19,147.50	19,508.80	361.30	38.61	139.50 ₪
779	שפל	57,415.50	58,305.00	889.50	31.90	283.75 ₪

סה"כ לדיר:

פסגה	גבע	שפל	סה"כ	שיא ביקוש
977.50	361.30	889.50	2,228.30	
455.91 ₪	139.50 ₪	283.75 ₪	879.15 ₪	

סה"כ צריכה  
 סה"כ לתשלום

214.45 ₪	תשלום קבוע	
0.00 ₪	תשלום עבור גודל חיבור בKVA (0x0)	
1,093.60 ₪	סה"כ לתשלום	לא כולל מע"מ

התפלגות חיוב בש"ח לפי תעו"ז

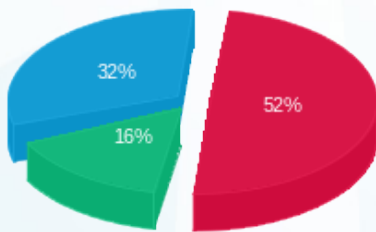

■ פסגה (455.91 ₪)  
 ■ גבע (139.50 ₪)  
 ■ שפל (283.75 ₪)

הסטוריית צריכה בקוט"ש

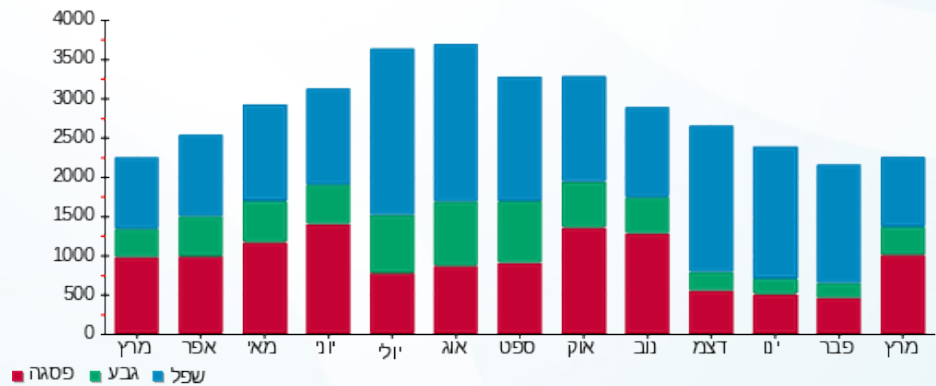

13/04/22 תאריך הפקדה:  
 31/03/22 תאריך קריאה נוכחית:  
 01/03/22 תאריך קריאה קודמת:

שם דייר: בנין A - מלכם ק.09  
 שם אתר: מגדלי אור

**לקוח/ה נכבד/ה, אנו מתכבדים להגיש את חישוב צריכת החשמל לתקופה 01/03/22 - 31/03/22:**

בנין A - מלכם קומה 9 - 4 - 00024589 (0x0)

סוג תעריף	סוג צריכה	קריאה קודמת	קריאה נוכחית	סה"כ צריכה בקוט"ש	מחיר לקוט"ש בא"ג	סה"כ לתשלום
פרטי חשבון עבור תאריכים:						
777	פסגה	01/03/22	31/03/22	1,586.08	46.64	739.75 ₪
778	גבע	152,905.19	153,141.73	236.54	38.61	91.33 ₪
779	שפל	211,806.21	212,228.01	421.80	31.90	134.55 ₪

סה"כ לדייר:

פסגה	גבע	שפל	סה"כ	שיא ביקוש
1,586.08	236.54	421.80	2,244.42	9.21
₪ 739.75	₪ 91.33	₪ 134.55	₪ 965.63	

סה"כ צריכה  
 סה"כ לתשלום

214.45 ₪	<b>תשלום קבוע</b>	
0.00 ₪	<b>תשלום עבור גודל חיבור בKVA (0x0)</b>	
1,180.08 ₪	<b>סה"כ לתשלום</b>	<b>לא כולל מע"מ</b>

התפלגות חיוב בש"ח לפי תע"ז

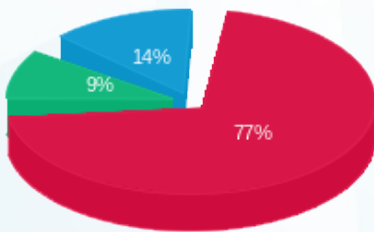

■ פסגה (₪ 739.75)  
 ■ גבע (₪ 91.33)  
 ■ שפל (₪ 134.55)

הסטוריית צריכה בקוט"ש

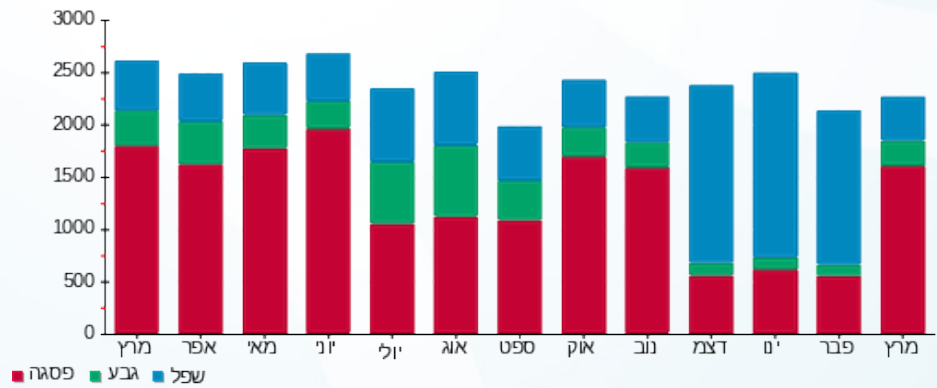



13/04/22

תאריך הפקה:

שם דייר: בניין A - מנהלת הליגה

31/03/22

תאריך קריאה נוכחית:

שם אתר: מגדלי אור

01/03/22

תאריך קריאה קודמת:

לקוח/ה נכבד/ה, אנו מתכבדים להגיש את חישוב צריכת החשמל לתקופה 01/03/22 - 31/03/22:

מנהלת הליגה - 7 - 00024589 (0x0)

סוג תעריף	סוג צריכה	קריאה קודמת	קריאה נוכחית	סה"כ צריכה בקוט"ש	מחיר לקוט"ש בא"ג	סה"כ לתשלום
פרטי חשבון עבור תאריכים:						
777	פסגה	01/03/22	31/03/22	962.35	46.64	448.84 ₪
778	גבע	45,454.75	45,589.75	135.00	38.61	52.12 ₪
779	שפל	74,881.44	75,111.43	229.99	31.90	73.37 ₪

סה"כ לדייר:

פסגה	גבע	שפל	סה"כ	שיא ביקוש
962.35	135.00	229.99	1,327.34	9.54
₪ 448.84	₪ 52.12	₪ 73.37	₪ 574.33	

סה"כ צריכה

סה"כ לתשלום

214.45 ₪	<b>תשלום קבוע</b>	
0.00 ₪	<b>תשלום עבור גודל חיבור בKVA (0x0)</b>	
788.78 ₪	<b>סה"כ לתשלום</b>	<b>לא כולל מע"מ</b>

התפלגות חיוב בש"ח לפי תעו"ז

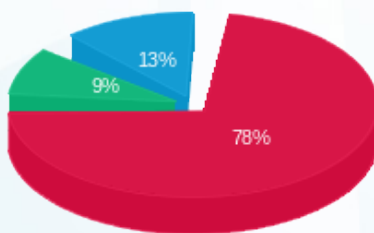

- פסגה (₪ 448.84) 78%
- גבע (₪ 52.12) 9%
- שפל (₪ 73.37) 13%

הסטוריית צריכה בקוט"ש

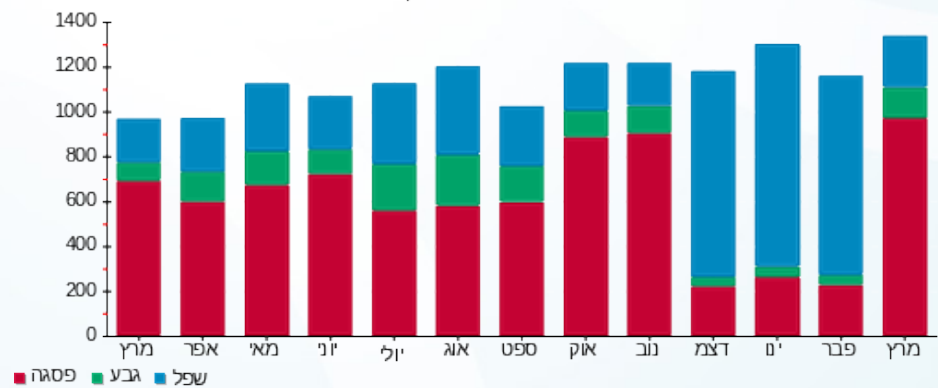



13/04/22

תאריך הפקה:

שם דייר: בנין A - משרדים ק.05

31/03/22

תאריך קריאה נוכחית:

שם אתר: מגדלי אור

01/03/22

תאריך קריאה קודמת:

לקוח/ה נכבד/ה, אנו מתכבדים להגיש את חישוב צריכת החשמל לתקופה 01/03/22 - 31/03/22:

בנין A - משרדים ק.05 - 6 - 00024623(0x0)

סוג תעריף	סוג צריכה	קריאה קודמת	קריאה נוכחית	סה"כ צריכה בקוט"ש	מחיר לקוט"ש בא"ג	סה"כ לתשלום
פרטי חשבון עבור תאריכים:						
777	פסגה	01/03/22	31/03/22	397.80	46.64	185.53 ₪
778	גבע	131,733.56	131,874.02	140.46	38.61	54.23 ₪
779	שפל	222,619.57	222,982.61	363.04	31.90	115.81 ₪

סה"כ לדיר:

פסגה	גבע	שפל	סה"כ	שיא ביקוש
397.80	140.46	363.04	901.30	1.56
185.53 ₪	54.23 ₪	115.81 ₪	355.58 ₪	

סה"כ צריכה

סה"כ לתשלום

214.45 ₪	תשלום קבוע	
0.00 ₪	תשלום עבור גודל חיבור בKVA (0x0)	
570.03 ₪	סה"כ לתשלום	לא כולל מע"מ

התפלגות חיוב בש"ח לפי תעו"ז

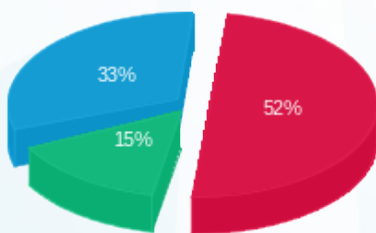

■ פסגה (185.53 ₪)  
 ■ גבע (54.23 ₪)  
 ■ שפל (115.81 ₪)

הסטוריית צריכה בקוט"ש

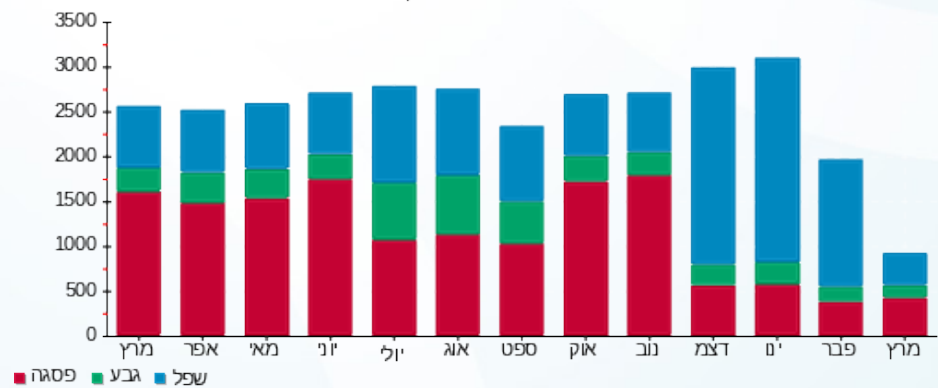

■ פסגה ■ גבע ■ שפל





13/04/22

תאריך הפקה:

שם דייר: בניין A - נעורים

31/03/22

תאריך קריאה נוכחית:

שם אתר: מגדלי אור

01/03/22

תאריך קריאה קודמת:

לקוח/ה נכבד/ה, אנו מתכבדים להגיש את חישוב צריכת החשמל לתקופה 01/03/22 - 31/03/22:

נעורים - 4 - 00024623 (0x0)

סוג תעריף	סוג צריכה	קריאה קודמת	קריאה נוכחית	סה"כ צריכה בקוט"ש	מחיר לקוט"ש בא"ג	סה"כ לתשלום
פרטי חשבון עבור תאריכים:						
777	פסגה	01/03/22	31/03/22	986.13	46.64	459.93 ₪
778	גבע	72,483.33	72,565.89	82.56	38.61	31.87 ₪
779	שפל	85,268.95	85,369.43	100.48	31.90	32.05 ₪

סה"כ לדייר:

פסגה	גבע	שפל	סה"כ	שיא ביקוש
986.13	82.56	100.48	1,169.17	10.08
459.93 ₪	31.87 ₪	32.05 ₪	523.86 ₪	

סה"כ צריכה

סה"כ לתשלום

214.45 ₪	תשלום קבוע	
0.00 ₪	תשלום עבור גודל חיבור בKVA (0x0)	
738.31 ₪	סה"כ לתשלום	לא כולל מע"מ

התפלגות חיוב בש"ח לפי תעו"ז

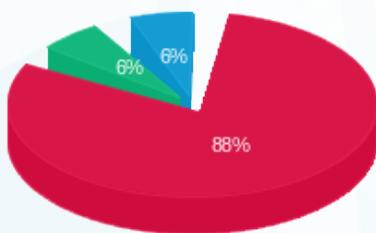

- פסגה (459.93 ₪)
- גבע (31.87 ₪)
- שפל (32.05 ₪)

הסטוריית צריכה בקוט"ש

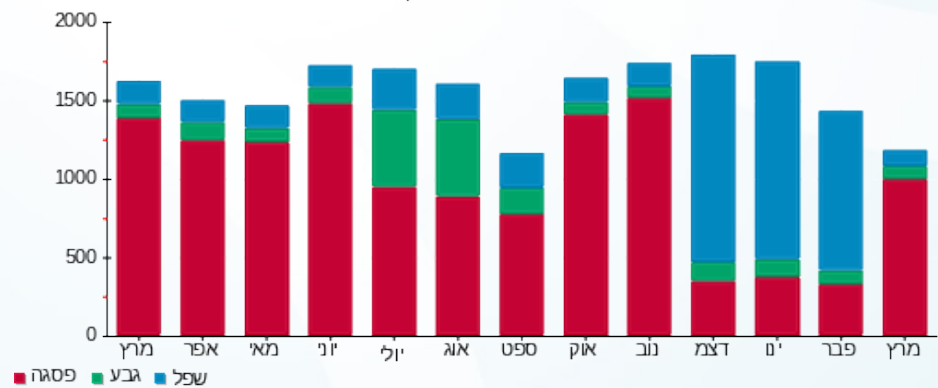



13/04/22

תאריך הפקדה:

שם דייר: בנין A - נעורים 2

31/03/22

תאריך קריאה נוכחית:

שם אתר: מגדלי אור

01/03/22

תאריך קריאה קודמת:

לקוח/ה נכבד/ה, אנו מתכבדים להגיש את חישוב צריכת החשמל לתקופה 01/03/22 - 31/03/22:

בנין A - נעורים 2 - 8 - 00024620 (3x100)

סה"כ לתשלום	מחיר לקוט"ש בא"ג	סה"כ צריכה בקוט"ש	קריאה נוכחית	קריאה קודמת	סוג צריכה	סוג תעריף
			31/03/22	01/03/22		פרטי חשבון עבור תאריכים:
₪ 377.69	46.64	809.81	64,828.32	64,018.51	פסגה	777
₪ 59.65	38.61	154.48	18,910.61	18,756.12	גבע	778
₪ 115.41	31.90	361.79	57,417.71	57,055.92	שפל	779

סה"כ לדייר:

שיא ביקוש	סה"כ	שפל	גבע	פסגה
6.34	1,326.08	361.79	154.48	809.81
	₪ 552.75	₪ 115.41	₪ 59.65	₪ 377.69

סה"כ צריכה

סה"כ לתשלום

₪ 214.45	<b>תשלום קבוע</b>	
₪ 18.34	<b>תשלום עבור גודל חיבור בKVA (3x100)</b>	
₪ 785.54	<b>סה"כ לתשלום</b>	<b>לא כולל מע"מ</b>

התפלגות חיוב בש"ח לפי תעו"ז

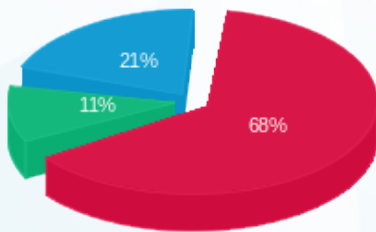

■ פסגה (₪ 377.69)  
■ גבע (₪ 59.65)  
■ שפל (₪ 115.41)

הסטוריית צריכה בקוט"ש

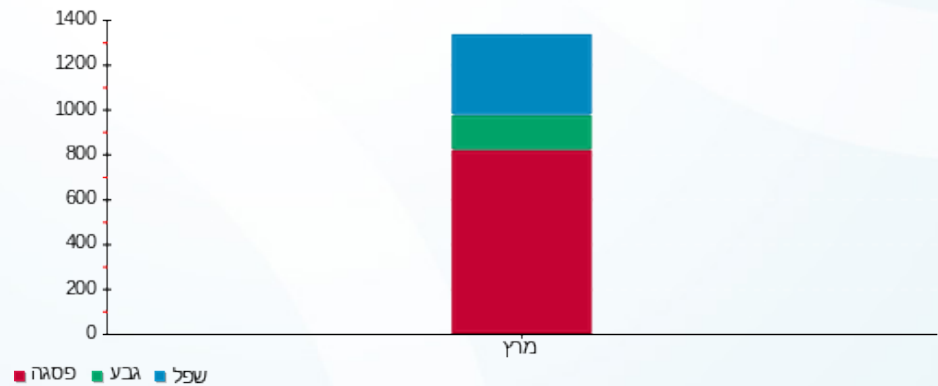

■ פסגה ■ גבע ■ שפל





13/04/22

תאריך הפקדה:

שם דייר: בניין A - סטוקו גרופ

31/03/22

תאריך קריאה נוכחית:

שם אתר: מגדלי אור

01/03/22

תאריך קריאה קודמת:

לקוח/ה נכבד/ה, אנו מתכבדים להגיש את חישוב צריכת החשמל לתקופה 01/03/22 - 31/03/22:

בניין A - סטוקו גרופ 1 - 3 - 00024613 (0x0)

סוג תעריף	סוג צריכה	קריאה קודמת	קריאה נוכחית	סה"כ צריכה בקוט"ש	מחיר לקוט"ש בא"ג	סה"כ לתשלום
			01/03/22	31/03/22	פרטי חשבון עבור תאריכים:	
777	פסגה	17.93	18.45	0.52	46.64	0.24 ₪
778	גבע	4.89	5.05	0.16	38.61	0.06 ₪
779	שפל	21.59	21.99	0.40	31.90	0.13 ₪

בניין A - סטוקו גרופ 2 - 5 - 00024613 (0x0)

סוג תעריף	סוג צריכה	קריאה קודמת	קריאה נוכחית	סה"כ צריכה בקוט"ש	מחיר לקוט"ש בא"ג	סה"כ לתשלום
			01/03/22	31/03/22	פרטי חשבון עבור תאריכים:	
777	פסגה	1,213,971.87	1,216,989.44	3,017.57	46.64	1,407.39 ₪
778	גבע	966,822.98	967,759.92	936.94	38.61	361.75 ₪
779	שפל	1,488,108.93	1,490,435.68	2,326.75	31.90	742.23 ₪

סה"כ לדייר:

פסגה	גבע	שפל	סה"כ	שיא ביקוש
3,018.09	937.11	2,327.16	6,282.35	
1,407.64 ₪	361.82 ₪	742.36 ₪	2,511.82 ₪	

סה"כ צריכה  
סה"כ לתשלום

214.45 ₪	תשלום קבוע	
0.00 ₪	תשלום עבור גודל חיבור בKVA (0x0)	
2,726.27 ₪	סה"כ לתשלום	לא כולל מע"מ

התפלגות חיוב בש"ח לפי תע"ז

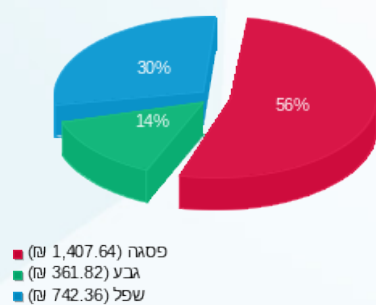

הסטוריית צריכה בקוט"ש

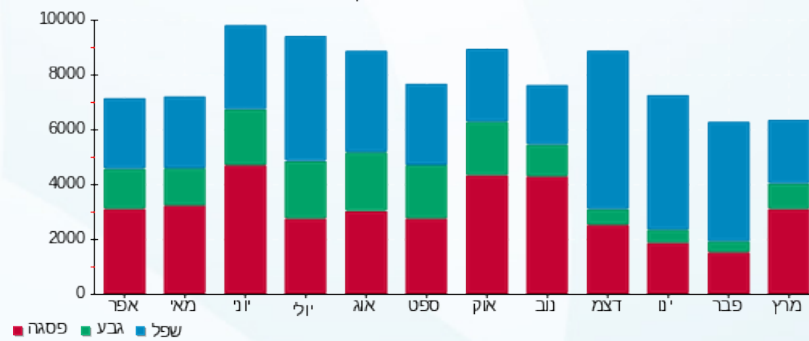

13/04/22 תאריך הפקה:  
 31/03/22 תאריך קריאה נוכחית:  
 01/03/22 תאריך קריאה קודמת:

שם דייר: בנין A - סטוקו גרופ מנדוף  
 שם אתר: מגדלי אור

**לקוח/ה נכבד/ה, אנו מתכבדים להגיש את חישוב צריכת החשמל לתקופה 01/03/22 - 31/03/22:**

**בנין A - סטוקו גרופ מנדוף - 1 - 00025117(0x0)**

סוג תעריף	סוג צריכה	קריאה קודמת	קריאה נוכחית	סה"כ צריכה בקוט"ש	מחיר לקוט"ש בא"ג	סה"כ לתשלום
			31/03/22	01/03/22	פרטי חשבון עבור תאריכים:	
777	פסגה	331,110.84	333,157.73	2,046.90	46.64	954.67 ₪
778	גבע	235,247.00	235,978.69	731.69	38.61	282.51 ₪
779	שפל	520,309.48	522,258.27	1,948.79	31.90	621.66 ₪

**סה"כ לדייר:**

פסגה	גבע	שפל	סה"כ	שיא ביקוש
2,046.90	731.69	1,948.79	4,727.38	6.56
954.67 ₪	282.51 ₪	621.66 ₪	1,858.84 ₪	

סה"כ צריכה  
 סה"כ לתשלום

214.45 ₪	<b>תשלום קבוע</b>	
0.00 ₪	<b>תשלום עבור גודל חיבור בKVA (0x0)</b>	
2,073.29 ₪	<b>סה"כ לתשלום</b>	<b>לא כולל מע"מ</b>

התפלגות חיוב בש"ח לפי תעו"ז

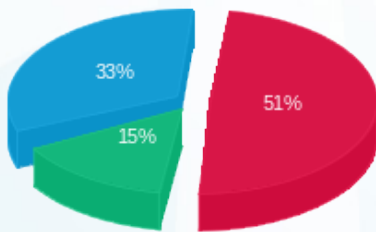

■ פסגה (954.67 ₪)  
 ■ גבע (282.51 ₪)  
 ■ שפל (621.66 ₪)

הסטוריית צריכה בקוט"ש

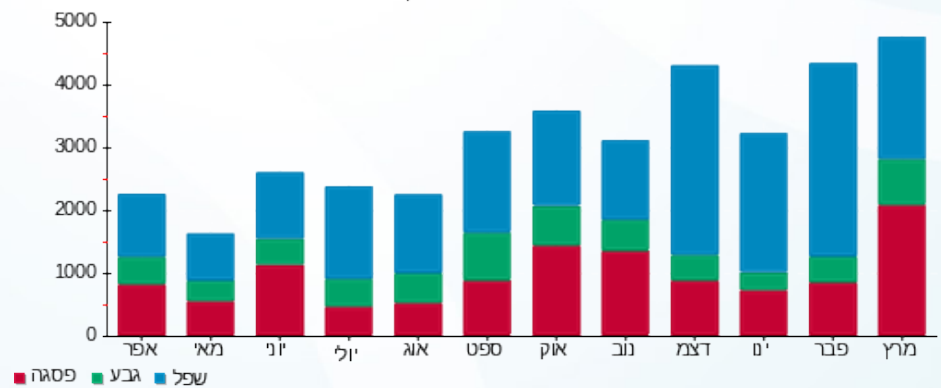



13/04/22 תאריך הפקה:  
 31/03/22 תאריך קריאה נוכחית:  
 01/03/22 תאריך קריאה קודמת:

שם דייר: בנין A - סטוקו גרופ ק.04  
 שם אתר: מגדלי אור

לקוח/ה נכבד/ה, אנו מתכבדים להגיש את חישוב צריכת החשמל לתקופה 01/03/22 - 31/03/22:

בנין A - סטוקו גרופ ק.04 - 1 - 20004387(3x40)

סוג תעריף	סוג צריכה	קריאה קודמת	קריאה נוכחית	סה"כ צריכה בקוט"ש	מחיר לקוט"ש בא"ג	סה"כ לתשלום
פרטי חשבון עבור תאריכים:						
777	פסגה	01/03/22	31/03/22	134.64	46.64	62.80 ₪
778	גבע	65.60	69.80	4.20	38.61	1.62 ₪
779	שפל	408.68	420.08	11.40	31.90	3.64 ₪

סה"כ לדייר:

פסגה	גבע	שפל	סה"כ	שיא ביקוש
134.64	4.20	11.40	150.24	1.54
₪ 62.80	₪ 1.62	₪ 3.64	₪ 68.05	

סה"כ צריכה  
 סה"כ לתשלום

214.45 ₪	<b>תשלום קבוע</b>	
7.34 ₪	<b>תשלום עבור גודל חיבור בKVA (3x40)</b>	
289.84 ₪	<b>סה"כ לתשלום</b>	<b>לא כולל מע"מ</b>

התפלגות חיוב בש"ח לפי תעו"ז

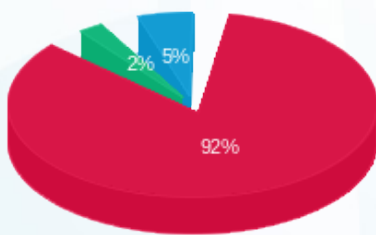

פסגה (₪ 62.80)  
 גבע (₪ 1.62)  
 שפל (₪ 3.64)

הסטוריית צריכה בקוט"ש

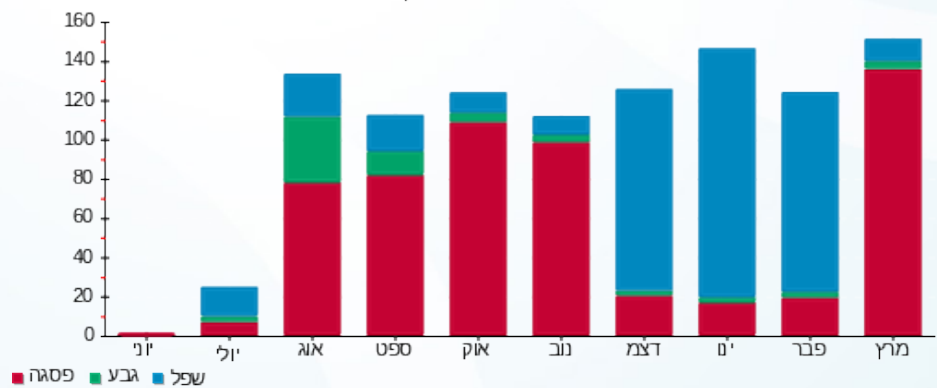



13/04/22 תאריך הפקה:  
 31/03/22 תאריך קריאה נוכחית:  
 01/03/22 תאריך קריאה קודמת:

שם דייר: בנין A - סימפל קרדיט ק.04  
 שם אתר: מגדלי אור

לקוח/ה נכבד/ה, אנו מתכבדים להגיש את חישוב צריכת החשמל לתקופה 01/03/22 - 31/03/22:

בנין A - סימפל קרדיט ק.04 - 2 - 20004387(3x40)

סה"כ לתשלום	מחיר לקוט"ש בא"ג	סה"כ צריכה בקוט"ש	קריאה נוכחית	קריאה קודמת	סוג צריכה	סוג תעריף
			31/03/22	01/03/22		פרטי חשבון עבור תאריכים:
₪ 8.04	46.64	17.24	81.92	64.68	פסגה	777
₪ 1.73	38.61	4.48	30.88	26.40	גבע	778
₪ 3.73	31.90	11.68	171.84	160.16	שפל	779

סה"כ לדייר:

שיא ביקוש	סה"כ	שפל	גבע	פסגה
0.67	33.40	11.68	4.48	17.24
	₪ 13.50	₪ 3.73	₪ 1.73	₪ 8.04

סה"כ צריכה  
 סה"כ לתשלום

₪ 214.45	<b>תשלום קבוע</b>	
₪ 7.34	<b>תשלום עבור גודל חיבור בKVA (3x40)</b>	
₪ 235.28	<b>סה"כ לתשלום</b>	<b>לא כולל מע"מ</b>

התפלגות חיוב בש"ח לפי תעו"ז

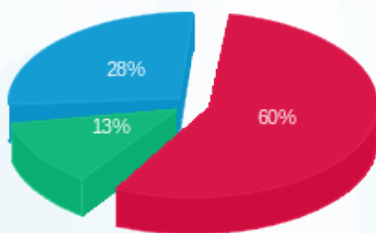

פסגה (₪ 8.04)  
 גבע (₪ 1.73)  
 שפל (₪ 3.73)

הסטוריית צריכה בקוט"ש

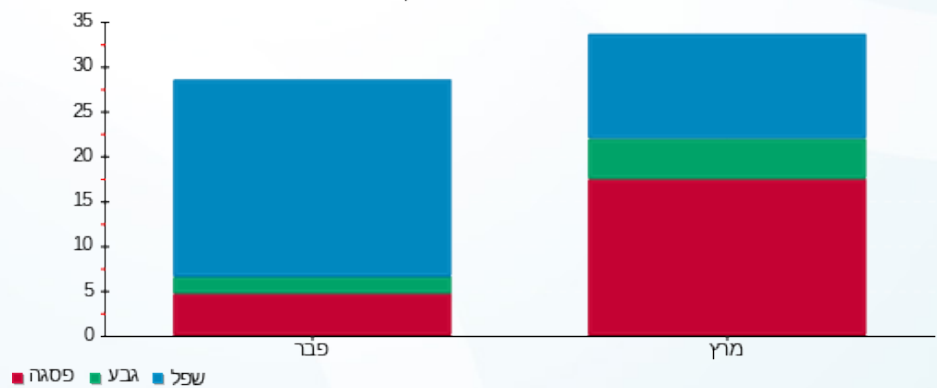



13/04/22

תאריך הפקדה:

שם דייר: בניין A - סלקום

31/03/22

תאריך קריאה נוכחית:

שם אתר: מגדלי אור

01/03/22

תאריך קריאה קודמת:

לקוח/ה נכבד/ה, אנו מתכבדים להגיש את חישוב צריכת החשמל לתקופה 01/03/22 - 31/03/22:

סלקום - 7 - 00025415 (0x0)

סוג תעריף	סוג צריכה	קריאה קודמת	קריאה נוכחית	סה"כ צריכה בקוט"ש	מחיר לקוט"ש בא"ג	סה"כ לתשלום
פרטי חשבון עבור תאריכים:						
777	פסגה	01/03/22	31/03/22	1,490.20	46.64	166,786.25
778	גבע	105,528.01	106,063.50	535.49	38.61	206.75
779	שפל	276,482.69	277,851.71	1,369.02	31.90	436.72

סה"כ לדייר:

פסגה	גבע	שפל	סה"כ	שיא ביקוש
1,490.20	535.49	1,369.02	3,394.71	5.08
166,786.25	206.75	436.72	1,338.50	

סה"כ צריכה

סה"כ לתשלום

214.45	תשלום קבוע	
0.00	תשלום עבור גודל חיבור בKVA (0x0)	
1,552.95	סה"כ לתשלום	לא כולל מע"מ

התפלגות חיוב בש"ח לפי תע"ז

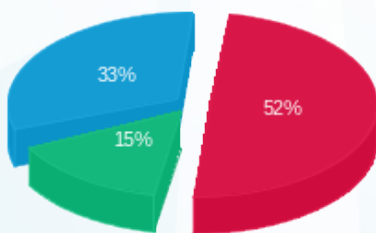

- פסגה (166,786.25 ₪)
- גבע (206.75 ₪)
- שפל (436.72 ₪)

הסטוריית צריכה בקוט"ש

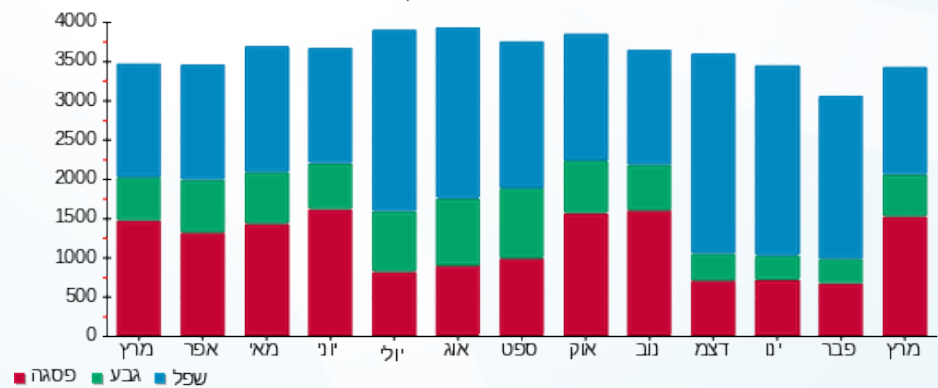



13/04/22

תאריך הפקדה:

שם דייר: בניין A - פקט לייט

31/03/22

תאריך קריאה נוכחית:

שם אתר: מגדלי אור

01/03/22

תאריך קריאה קודמת:

לקוח/ה נכבד/ה, אנו מתכבדים להגיש את חישוב צריכת החשמל לתקופה 01/03/22 - 31/03/22:

פקט לייט - 6 - 00024620 (0x0)

סוג תעריף	סוג צריכה	קריאה קודמת	קריאה נוכחית	סה"כ צריכה בקוט"ש	מחיר לקוט"ש בא"ג	סה"כ לתשלום
פרטי חשבון עבור תאריכים:						
		01/03/22	31/03/22			
777	פסגה	1,235,673.96	1,246,707.74	11,033.78	46.64	5,146.16 ₪
778	גבע	625,762.87	628,458.64	2,695.76	38.61	1,040.83 ₪
779	שפל	1,223,765.75	1,230,314.46	6,548.71	31.90	2,089.04 ₪

סה"כ לדייר:

פסגה	גבע	שפל	סה"כ	שיא ביקוש
11,033.78	2,695.76	6,548.71	20,278.26	42.24
₪ 5,146.16	₪ 1,040.83	₪ 2,089.04	₪ 8,276.03	

סה"כ צריכה

סה"כ לתשלום

214.45 ₪	<b>תשלום קבוע</b>	
0.00 ₪	<b>תשלום עבור גודל חיבור בKVA (0x0)</b>	
8,490.48 ₪	<b>סה"כ לתשלום</b>	<b>לא כולל מע"מ</b>

התפלגות חיוב בש"ח לפי תעו"ז

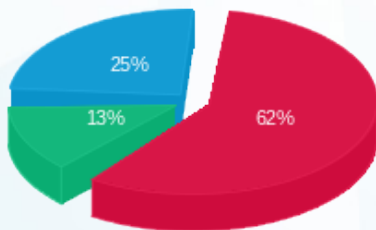

- פסגה (₪ 5,146.16) 62%
- גבע (₪ 1,040.83) 13%
- שפל (₪ 2,089.04) 25%

הסטוריית צריכה בקוט"ש

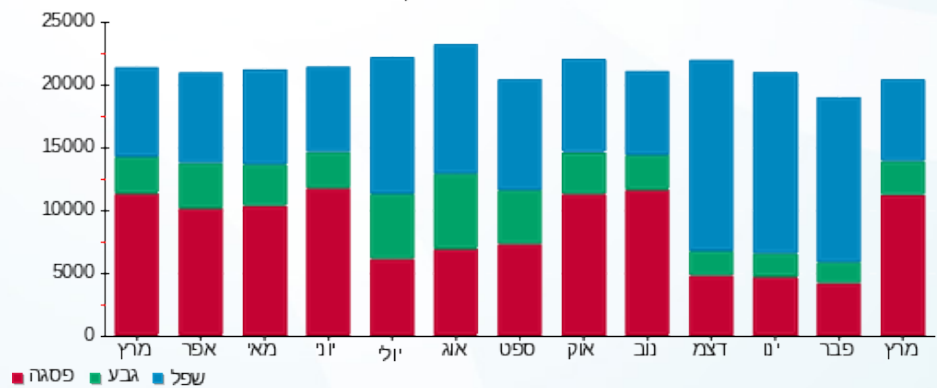



13/04/22

תאריך הפקדה:

שם דייר: בניין A - פקט לייט מחסן

31/03/22

תאריך קריאה נוכחית:

שם אתר: מגדלי אור

01/03/22

תאריך קריאה קודמת:

לקוח/ה נכבד/ה, אנו מתכבדים להגיש את חישוב צריכת החשמל לתקופה 01/03/22 - 31/03/22:

מחסן פקטלייט - 1 - 00024613 (0x0)

סה"כ לתשלום	מחיר לקוט"ש בא"ג	סה"כ צריכה בקוט"ש	קריאה נוכחית	קריאה קודמת	סוג צריכה	סוג תעריף
			31/03/22	01/03/22		פרטי חשבון עבור תאריכים:
114.48 ₪	46.64	245.44	98,400.92	98,155.48	פסגה	777
29.42 ₪	38.61	76.21	82,318.12	82,241.91	גבע	778
60.37 ₪	31.90	189.25	159,130.10	158,940.85	שפל	779

סה"כ לדייר:

שיא ביקוש	סה"כ	שפל	גבע	פסגה
	510.90	189.25	76.21	245.44
	204.27 ₪	60.37 ₪	29.42 ₪	114.48 ₪

סה"כ צריכה

סה"כ לתשלום

214.45 ₪	<b>תשלום קבוע</b>	
0.00 ₪	<b>תשלום עבור גודל חיבור בKVA (0x0)</b>	
418.72 ₪	<b>סה"כ לתשלום</b>	<b>לא כולל מע"מ</b>

התפלגות חיוב בש"ח לפי תעו"ז

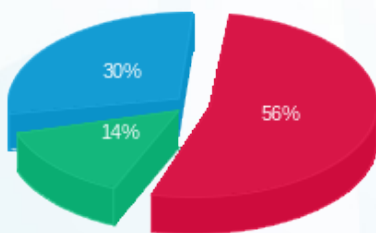

- פסגה (114.48 ₪)
- גבע (29.42 ₪)
- שפל (60.37 ₪)

הסטוריית צריכה בקוט"ש

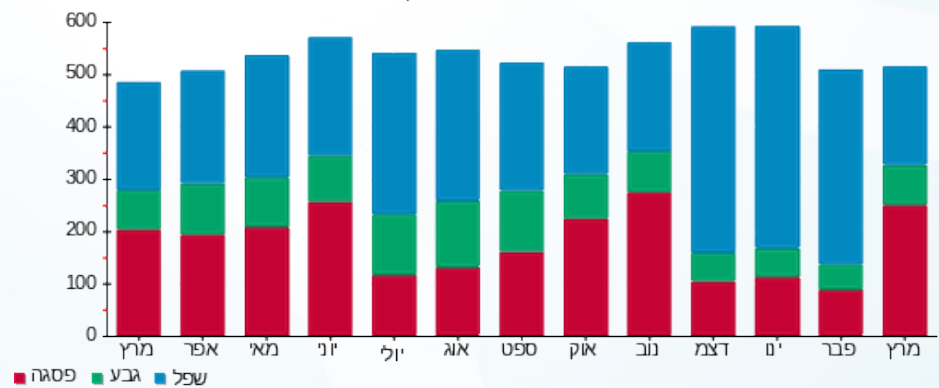

- פסגה
- גבע
- שפל



13/04/22 תאריך הפקה:  
 31/03/22 תאריך קריאה נוכחית:  
 01/03/22 תאריך קריאה קודמת:

שם דייר: בניין A - קמיליו 2 ק.06  
 שם אתר: מגדלי אור

**לקוח/ה נכבד/ה, אנו מתכבדים להגיש את חישוב צריכת החשמל לתקופה 01/03/22 - 31/03/22:**

קמיליו 2 קומה 6 - 6 - 00024614 (0x0)

סוג תעריף	סוג צריכה	קריאה קודמת	קריאה נוכחית	סה"כ צריכה בקוט"ש	מחיר לקוט"ש בא"ג	סה"כ לתשלום
פרטי חשבון עבור תאריכים:						
777	פסגה	01/03/22	31/03/22	2,295.64	46.64	1,070.69 ₪
778	גבע	55,754.43	56,117.08	362.65	38.61	140.02 ₪
779	שפל	135,596.64	136,137.12	540.49	31.90	172.42 ₪

סה"כ לדייר:

פסגה	גבע	שפל	סה"כ	שיא ביקוש
2,295.64	362.65	540.49	3,198.78	23.27
1,070.69 ₪	140.02 ₪	172.42 ₪	1,383.12 ₪	

סה"כ צריכה  
 סה"כ לתשלום

214.45 ₪	<b>תשלום קבוע</b>	
0.00 ₪	<b>תשלום עבור גודל חיבור בKVA (0x0)</b>	
1,597.57 ₪	<b>סה"כ לתשלום</b>	<b>לא כולל מע"מ</b>

התפלגות חיוב בש"ח לפי תעו"ז

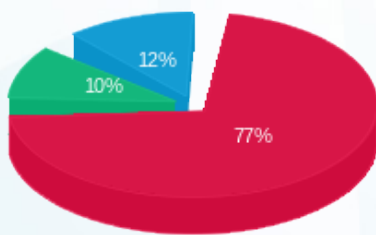

■ פסגה (1,070.69 ₪)  
 ■ גבע (140.02 ₪)  
 ■ שפל (172.42 ₪)

הסטוריית צריכה בקוט"ש

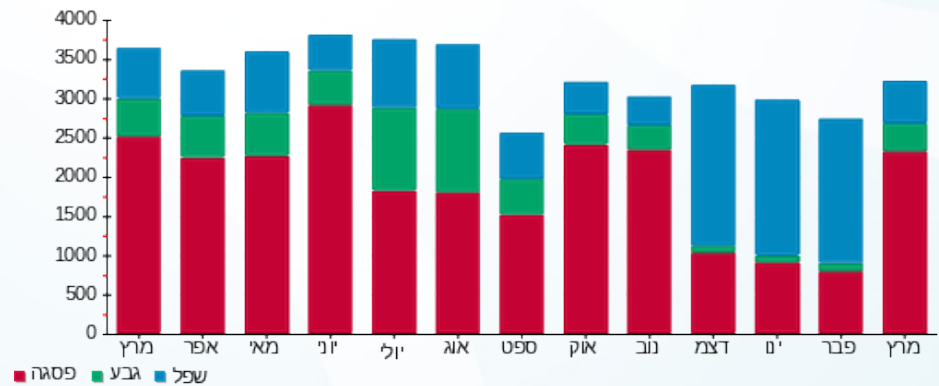



13/04/22

תאריך הפקה:

שם דייר: בנין A - קמיליו ק.03

31/03/22

תאריך קריאה נוכחית:

שם אתר: מגדלי אור

01/03/22

תאריך קריאה קודמת:

לקוח/ה נכבד/ה, אנו מתכבדים להגיש את חישוב צריכת החשמל לתקופה 01/03/22 - 31/03/22:

בנין A - קמיליו קומה 3 - 7 - 00024620 (0x0)

סוג תעריף	סוג צריכה	קריאה קודמת	קריאה נוכחית	סה"כ צריכה בקוט"ש	מחיר לקוט"ש בא"ג	סה"כ לתשלום
פרטי חשבון עבור תאריכים:						
777	פסגה	01/03/22	31/03/22	1,961.77	46.64	914.97 ₪
778	גבע	385,562.56	385,857.25	294.70	38.61	113.78 ₪
779	שפל	560,409.23	560,815.40	406.17	31.90	129.57 ₪

סה"כ לדייר:

פסגה	גבע	שפל	סה"כ	שיא ביקוש
1,961.77	294.70	406.17	2,662.64	11.11
914.97 ₪	113.78 ₪	129.57 ₪	1,158.32 ₪	

סה"כ צריכה

סה"כ לתשלום

214.45 ₪	<b>תשלום קבוע</b>	
0.00 ₪	<b>תשלום עבור גודל חיבור בKVA (0x0)</b>	
1,372.77 ₪	<b>סה"כ לתשלום</b>	<b>לא כולל מע"מ</b>

התפלגות חיוב בש"ח לפי תע"ז

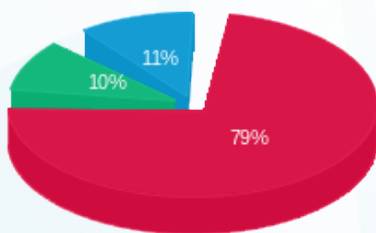

- פסגה (914.97 ₪)
- גבע (113.78 ₪)
- שפל (129.57 ₪)

הסטוריית צריכה בקוט"ש

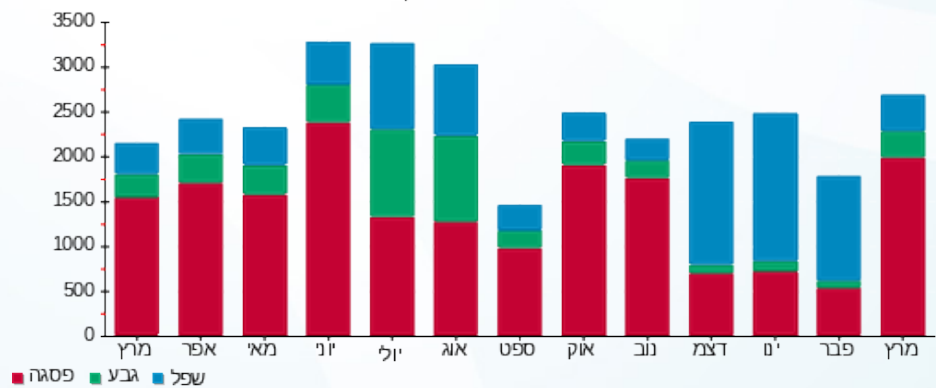



13/04/22

תאריך הפקה:

שם דייר: בניין A - רדווין 1 ק.06

31/03/22

תאריך קריאה נוכחית:

שם אתר: מגדלי אור

01/03/22

תאריך קריאה קודמת:

לקוח/ה נכבד/ה, אנו מתכבדים להגיש את חישוב צריכת החשמל לתקופה 01/03/22 - 31/03/22:

בניין A רדווין 1 קומה 6 - 7 - 00024614 (0x0)

סוג תעריף	סוג צריכה	קריאה קודמת	קריאה נוכחית	סה"כ צריכה בקוט"ש	מחיר לקוט"ש בא"ג	סה"כ לתשלום
פרטי חשבון עבור תאריכים:						
		01/03/22	31/03/22			
777	פסגה	102,028.79	103,285.61	1,256.82	46.64	586.18 ₪
778	גבע	25,850.68	25,961.99	111.31	38.61	42.98 ₪
779	שפל	67,707.03	67,989.37	282.34	31.90	90.07 ₪

סה"כ לדייר:

פסגה	גבע	שפל	סה"כ	שיא ביקוש
1,256.82	111.31	282.34	1,650.47	8.77
₪ 586.18	₪ 42.98	₪ 90.07	₪ 719.23	

סה"כ צריכה

סה"כ לתשלום

214.45 ₪	<b>תשלום קבוע</b>	
0.00 ₪	<b>תשלום עבור גודל חיבור בKVA (0x0)</b>	
933.68 ₪	<b>סה"כ לתשלום</b>	<b>לא כולל מע"מ</b>

התפלגות חיוב בש"ח לפי תעו"ז

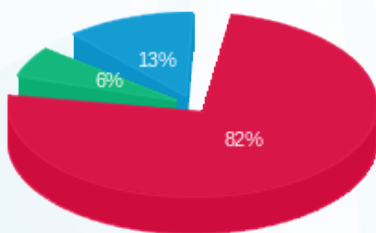

- פסגה (586.18 ₪) 82%
- גבע (42.98 ₪) 13%
- שפל (90.07 ₪) 6%

הסטוריית צריכה בקוט"ש

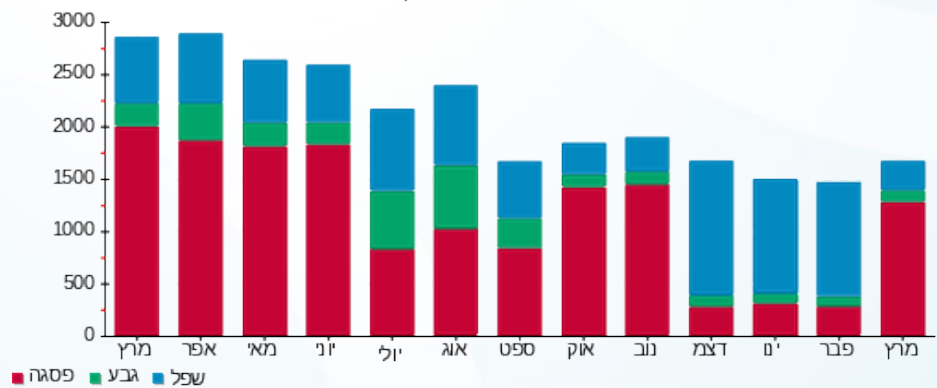



13/04/22

תאריך הפקה:

שם דייר: בניין A - רדיון 2 ק.07

31/03/22

תאריך קריאה נוכחית:

שם אתר: מגדלי אור

01/03/22

תאריך קריאה קודמת:

לקוח/ה נכבד/ה, אנו מתכבדים להגיש את חישוב צריכת החשמל לתקופה 01/03/22 - 31/03/22:

רדיון 2 קומה 7 - 3 - 00024614(0x0)

סוג תעריף	סוג צריכה	קריאה קודמת	קריאה נוכחית	סה"כ צריכה בקוט"ש	מחיר לקוט"ש בא"ג	סה"כ לתשלום
פרטי חשבון עבור תאריכים:						
		01/03/22	31/03/22			
777	פסגה	106,136.88	108,942.70	2,805.82	46.64	1,308.64 ₪
778	גבע	42,451.35	43,422.65	971.30	38.61	375.02 ₪
779	שפל	136,230.38	138,737.73	2,507.35	31.90	799.85 ₪

סה"כ לדייר:

פסגה	גבע	שפל	סה"כ	שיא ביקוש
2,805.82	971.30	2,507.35	6,284.48	10.38
1,308.64 ₪	375.02 ₪	799.85 ₪	2,483.50 ₪	

סה"כ צריכה

סה"כ לתשלום

214.45 ₪	תשלום קבוע	
0.00 ₪	תשלום עבור גודל חיבור בKVA (0x0)	
2,697.95 ₪	סה"כ לתשלום	לא כולל מע"מ

התפלגות חיוב בש"ח לפי תע"ז

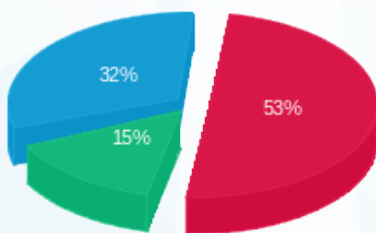

■ פסגה (1,308.64 ₪)  
■ גבע (375.02 ₪)  
■ שפל (799.85 ₪)

הסטוריית צריכה בקוט"ש

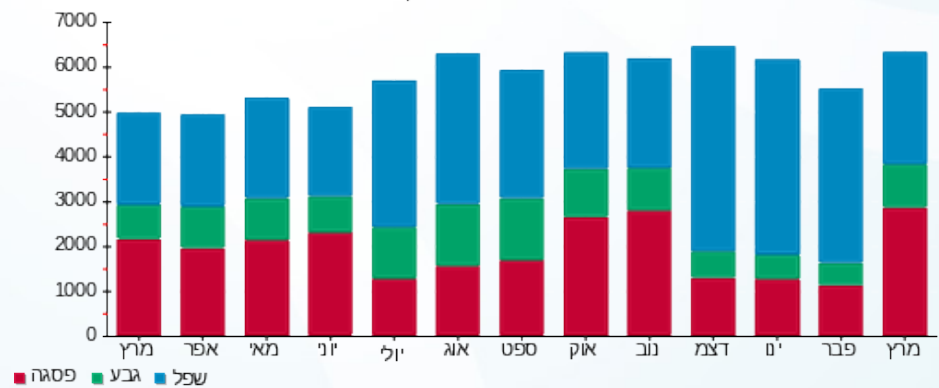

13/04/22 תאריך הפקה:  
 31/03/22 תאריך קריאה נוכחית:  
 01/03/22 תאריך קריאה קודמת:

שם דייר: בניין A - רדיון ק.01  
 שם אתר: מגדלי אור

**לקוח/ה נכבד/ה, אנו מתכבדים להגיש את חישוב צריכת החשמל לתקופה 01/03/22 - 31/03/22:**

רדיון קומה 1 - 1 - 00024620 (0x0)

סוג תעריף	סוג צריכה	קריאה קודמת	קריאה נוכחית	סה"כ צריכה בקוט"ש	מחיר לקוט"ש בא"ג	סה"כ לתשלום
		01/03/22	31/03/22			
777	פסגה	1,857,611.46	1,871,870.07	14,258.61	46.64	6,650.21 ₪
778	גבע	948,018.68	951,487.53	3,468.86	38.61	1,339.33 ₪
779	שפל	1,848,814.48	1,857,609.47	8,794.98	31.90	2,805.60 ₪

סה"כ לדייר:

פסגה	גבע	שפל	סה"כ	שיא ביקוש
14,258.61	3,468.86	8,794.98	26,522.45	55.14
6,650.21 ₪	1,339.33 ₪	2,805.60 ₪	10,795.14 ₪	

סה"כ צריכה  
 סה"כ לתשלום

214.45 ₪	<b>תשלום קבוע</b>	
0.00 ₪	<b>תשלום עבור גודל חיבור בKVA (0x0)</b>	
11,009.59 ₪	<b>סה"כ לתשלום</b>	<b>לא כולל מע"מ</b>

התפלגות חיוב בש"ח לפי תעו"ז

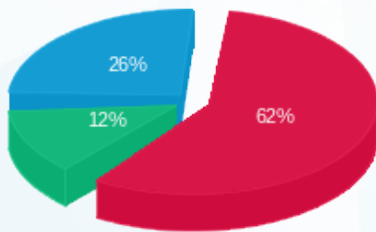

■ פסגה (6,650.21 ₪)  
 ■ גבע (1,339.33 ₪)  
 ■ שפל (2,805.60 ₪)

הסטוריית צריכה בקוט"ש

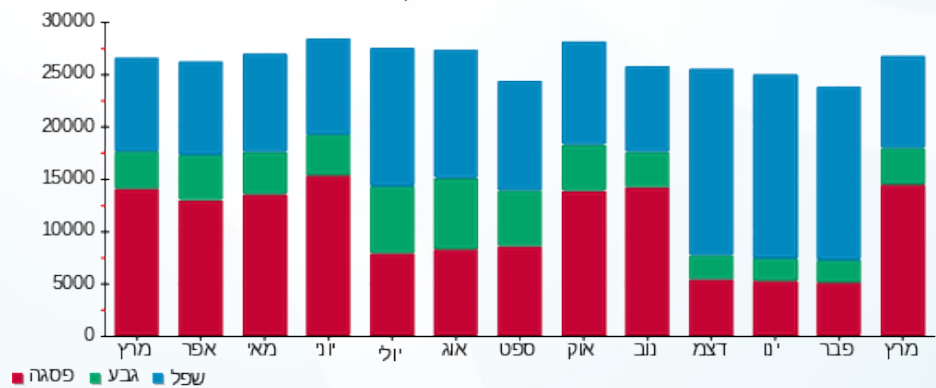

13/04/22 תאריך הפקה:  
 31/03/22 תאריך קריאה נוכחית:  
 01/03/22 תאריך קריאה קודמת:

שם דייר: בניין A - רדיון ק.07  
 שם אתר: מגדלי אור

**לקוח/ה נכבד/ה, אנו מתכבדים להגיש את חישוב צריכת החשמל לתקופה 01/03/22 - 31/03/22:**

רדיון קומה 7 - 2 - 00024614 (0x0)

סוג תעריף	סוג צריכה	קריאה קודמת	קריאה נוכחית	סה"כ צריכה בקוט"ש	מחיר לקוט"ש בא"ג	סה"כ לתשלום
		01/03/22	31/03/22			
777	פסגה	244,551.94	248,666.71	4,114.76	46.64	1,919.13 ₪
778	גבע	74,176.06	75,177.74	1,001.69	38.61	386.75 ₪
779	שפל	233,243.65	235,765.02	2,521.37	31.90	804.32 ₪

סה"כ לדייר:

פסגה	גבע	שפל	סה"כ	שיא ביקוש
4,114.76	1,001.69	2,521.37	7,637.82	21.73
1,919.13 ₪	386.75 ₪	804.32 ₪	3,110.19 ₪	

סה"כ צריכה  
 סה"כ לתשלום

214.45 ₪	<b>תשלום קבוע</b>	
0.00 ₪	<b>תשלום עבור גודל חיבור בKVA (0x0)</b>	
3,324.64 ₪	<b>סה"כ לתשלום</b>	<b>לא כולל מע"מ</b>

התפלגות חיוב בש"ח לפי תע"ז

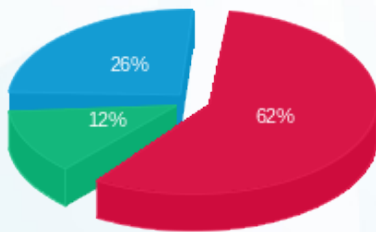

■ פסגה (1,919.13 ₪)  
 ■ גבע (386.75 ₪)  
 ■ שפל (804.32 ₪)

הסטוריית צריכה בקוט"ש

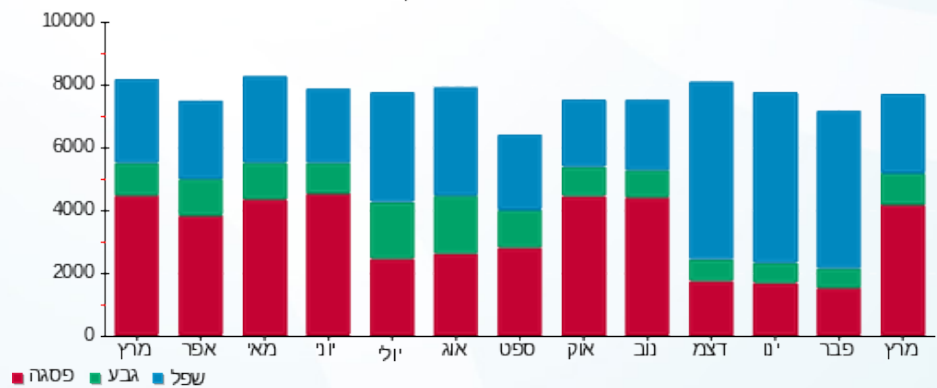



13/04/22 תאריך הפקדה:  
 31/03/22 תאריך קריאה נוכחית:  
 01/03/22 תאריך קריאה קודמת:

שם דייר: בניין A - רדיון ק.08  
 שם אתר: מגדלי אור

לקוח/ה נכבד/ה, אנו מתכבדים להגיש את חישוב צריכת החשמל לתקופה 01/03/22 - 31/03/22:

רדיון קומה 8 - 4 - 00024614 (0x0)

סוג תעריף	סוג צריכה	קריאה קודמת	קריאה נוכחית	סה"כ צריכה בקוט"ש	מחיר לקוט"ש בא"ג	סה"כ לתשלום
פרטי חשבון עבור תאריכים:						
		01/03/22	31/03/22			
777	פסגה	461,473.65	468,309.78	6,836.13	46.64	3,188.37 ₪
778	גבע	146,533.52	147,874.46	1,340.94	38.61	517.74 ₪
779	שפל	429,623.92	432,594.20	2,970.28	31.90	947.52 ₪

סה"כ לדייר:

פסגה	גבע	שפל	סה"כ	שיא ביקוש
6,836.13	1,340.94	2,970.28	11,147.35	28.22
₪ 3,188.37	₪ 517.74	₪ 947.52	₪ 4,653.63	

סה"כ צריכה  
 סה"כ לתשלום

214.45 ₪	תשלום קבוע	
0.00 ₪	תשלום עבור גודל חיבור בKVA (0x0)	
4,868.08 ₪	סה"כ לתשלום	לא כולל מע"מ

התפלגות חיוב בש"ח לפי תעו"ז

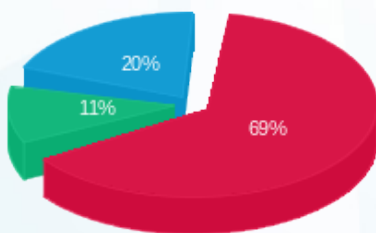

פסגה (3,188.37 ₪) 69%  
 גבע (517.74 ₪) 11%  
 שפל (947.52 ₪) 20%

הסטוריית צריכה בקוט"ש

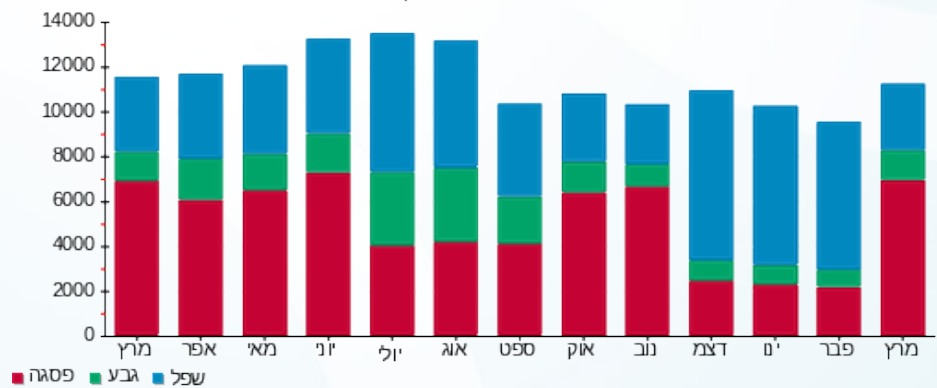



13/04/22

תאריך הפקדה:

שם דייר: בניין A - רדיון ק.09

31/03/22

תאריך קריאה נוכחית:

שם אתר: מגדלי אור

01/03/22

תאריך קריאה קודמת:

לקוח/ה נכבד/ה, אנו מתכבדים להגיש את חישוב צריכת החשמל לתקופה 01/03/22 - 31/03/22:

ראשי קומה 10 - 1 - 00024589(0x0)

סוג תעריף	סוג צריכה	קריאה קודמת	קריאה נוכחית	סה"כ צריכה בקוט"ש	מחיר לקוט"ש בא"ג	סה"כ לתשלום
פרטי חשבון עבור תאריכים:						
		01/03/22	31/03/22			
777	פסגה	454,910.71	457,115.59	2,204.87	46.64	1,028.35 ₪
778	גבע	167,494.97	167,663.45	168.48	38.61	65.05 ₪
779	שפל	320,527.50	320,895.14	367.64	31.90	117.28 ₪

סה"כ לדיר:

פסגה	גבע	שפל	סה"כ	שיא ביקוש
2,204.87	168.48	367.64	2,741.00	13.82
1,028.35 ₪	65.05 ₪	117.28 ₪	1,210.68 ₪	

סה"כ צריכה

סה"כ לתשלום

214.45 ₪	תשלום קבוע	
0.00 ₪	תשלום עבור גודל חיבור בKVA (0x0)	
1,425.13 ₪	סה"כ לתשלום	לא כולל מע"מ

התפלגות חיוב בש"ח לפי תעו"ז

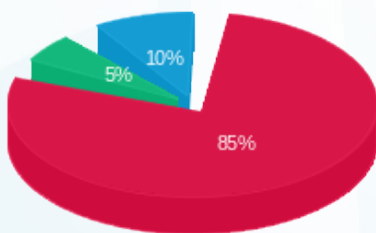

- פסגה (1,028.35 ₪) 85%
- גבע (65.05 ₪) 5%
- שפל (117.28 ₪) 10%

הסטוריית צריכה בקוט"ש

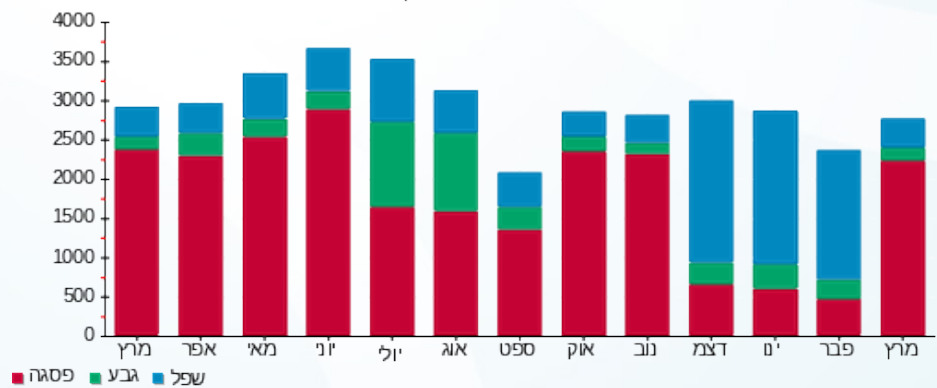



13/04/22

תאריך הפקדה:

שם דייר: בניין A - שותפות אור ק.05

31/03/22

תאריך קריאה נוכחית:

שם אתר: מגדלי אור

01/03/22

תאריך קריאה קודמת:

לקוח/ה נכבד/ה, אנו מתכבדים להגיש את חישוב צריכת החשמל לתקופה 01/03/22 - 31/03/22:

בניין A - שותפות אור קומה 5 - 5 - 00024623 (0x0)

סוג תעריף	סוג צריכה	קריאה קודמת	קריאה נוכחית	סה"כ צריכה בקוט"ש	מחיר לקוט"ש בא"ג	סה"כ לתשלום
פרטי חשבון עבור תאריכים:						
		01/03/22	31/03/22			
777	פסגה	735,675.01	739,067.86	3,392.85	46.64	1,582.43 ₪
778	גבע	390,109.35	390,943.55	834.21	38.61	322.09 ₪
779	שפל	685,379.35	687,457.54	2,078.20	31.90	662.94 ₪

סה"כ לדייר:

פסגה	גבע	שפל	סה"כ	שיא ביקוש
3,392.85	834.21	2,078.20	6,305.25	18.44
1,582.43 ₪	322.09 ₪	662.94 ₪	2,567.46 ₪	

סה"כ צריכה

סה"כ לתשלום

214.45 ₪	תשלום קבוע	
0.00 ₪	תשלום עבור גודל חיבור בKVA (0x0)	
2,781.91 ₪	סה"כ לתשלום	לא כולל מע"מ

התפלגות חיוב בש"ח לפי תע"ז

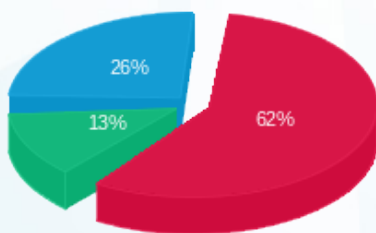

- פסגה (1,582.43 ₪)
- גבע (322.09 ₪)
- שפל (662.94 ₪)

הסטוריית צריכה בקוט"ש

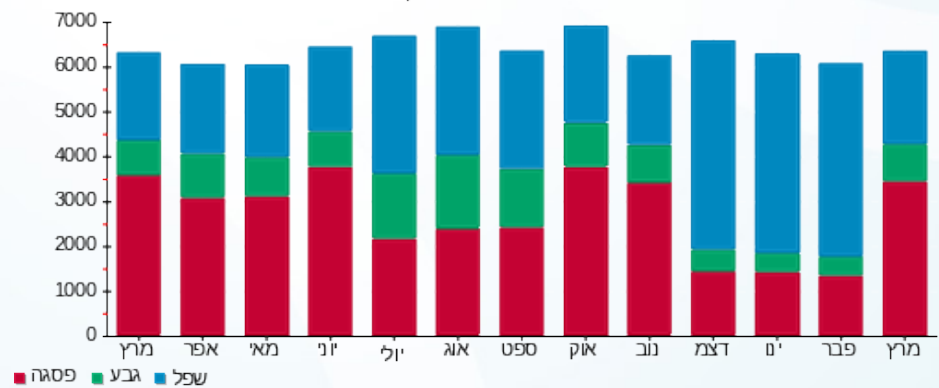



13/04/22

תאריך הפקה:

שם דייר: בניין B - אודורו

31/03/22

תאריך קריאה נוכחית:

שם אתר: מגדלי אור

01/03/22

תאריך קריאה קודמת:

לקוח/ה נכבד/ה, אנו מתכבדים להגיש את חישוב צריכת החשמל לתקופה 01/03/22 - 31/03/22:

**בניין B - אודורו - 2 - (0x0)00012732**

סוג תעריף	סוג צריכה	קריאה קודמת	קריאה נוכחית	סה"כ צריכה בקוט"ש	מחיר לקוט"ש בא"ג	סה"כ לתשלום
			31/03/22	01/03/22	פרטי חשבון עבור תאריכים:	
777	פסגה	354,268.69	356,472.14	2,203.45	46.64	1,027.69 ₪
778	גבע	116,352.18	116,565.54	213.36	38.61	82.38 ₪
779	שפל	244,950.60	246,179.27	1,228.67	31.90	391.94 ₪

**בניין B - אודורו - 5 - (0x0)00025055**

סוג תעריף	סוג צריכה	קריאה קודמת	קריאה נוכחית	סה"כ צריכה בקוט"ש	מחיר לקוט"ש בא"ג	סה"כ לתשלום
			31/03/22	01/03/22	פרטי חשבון עבור תאריכים:	
777	פסגה	41,319.08	42,857.70	1,538.62	46.64	717.61 ₪
778	גבע	12,573.00	12,615.80	42.80	38.61	16.53 ₪
779	שפל	24,290.52	24,450.93	160.41	31.90	51.17 ₪

סה"כ לדייר:

פסגה	גבע	שפל	סה"כ	שיא ביקוש
3,742.07	256.16	1,389.07	5,387.31	23.18
1,745.30 ₪	98.90 ₪	443.11 ₪	2,287.32 ₪	

סה"כ צריכה

סה"כ לתשלום

214.45 ₪	<b>תשלום קבוע</b>	
0.00 ₪	<b>תשלום עבור גודל חיבור בKVA (0x0)</b>	
2,501.77 ₪	<b>סה"כ לתשלום</b>	<b>לא כולל מע"מ</b>

התפלגות חיוב בש"ח לפי תע"ז

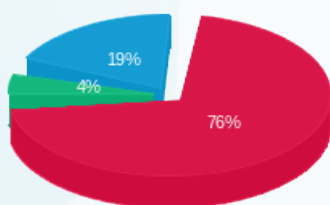

■ פסגה (1,745.30 ₪)  
■ גבע (98.90 ₪)  
■ שפל (443.11 ₪)

הסטוריית צריכה בקוט"ש

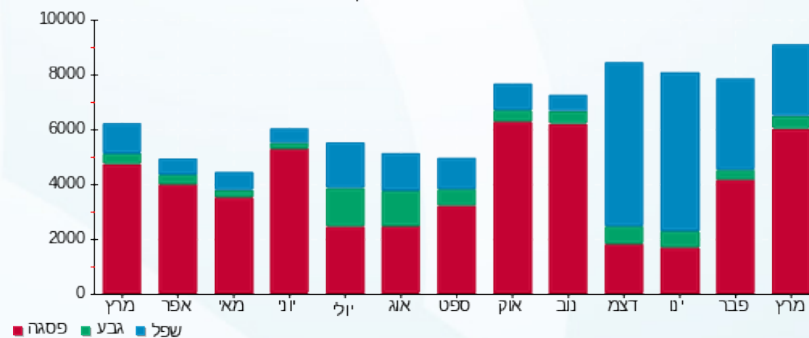



13/04/22

תאריך הפקה:

שם דייר: בניין B - אינטרנט בית חוות שרתים 1

31/03/22

תאריך קריאה נוכחית:

שם אתר: מגדלי אור

01/03/22

תאריך קריאה קודמת:

לקוח/ה נכבד/ה, אנו מתכבדים להגיש את חישוב צריכת החשמל לתקופה 01/03/22 - 31/03/22:

אינטרנט בית חוות השרתים 1 - 1 - 13127972 (0x0)

סוג תעריף	סוג צריכה	קריאה קודמת	קריאה נוכחית	סה"כ צריכה בקוט"ש	מחיר לקוט"ש בא"ג	סה"כ לתשלום
פרטי חשבון עבור תאריכים:						
		01/03/22	31/03/22			
777	פסגה	2,744,862.60	2,792,630.30	47,767.70	46.64	22,278.86 ₪
778	גבע	1,495,393.40	1,512,390.30	16,996.90	38.61	6,562.50 ₪
779	שפל	4,586,207.50	4,629,567.60	43,360.10	31.90	13,831.87 ₪

סה"כ לדיר:

פסגה	גבע	שפל	סה"כ	שיא ביקוש
47,767.70	16,996.90	43,360.10	108,124.70	
22,278.86 ₪	6,562.50 ₪	13,831.87 ₪	42,673.23 ₪	

סה"כ צריכה

סה"כ לתשלום

214.45 ₪	תשלום קבוע	
0.00 ₪	תשלום עבור גודל חיבור בKVA (0x0)	
42,887.68 ₪	סה"כ לתשלום	לא כולל מע"מ

התפלגות חיוב בש"ח לפי תעו"ז

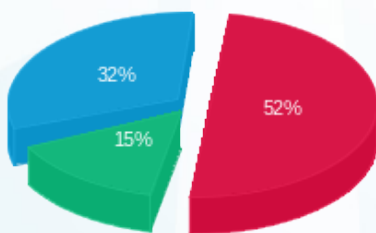

■ פסגה (22,278.86 ₪)  
■ גבע (6,562.50 ₪)  
■ שפל (13,831.87 ₪)

הסטוריית צריכה בקוט"ש

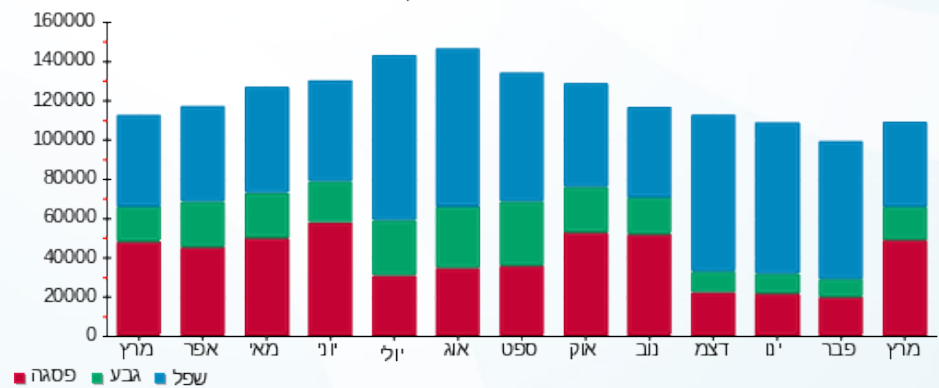



13/04/22 תאריך הפקה:  
 31/03/22 תאריך קריאה נוכחית:  
 01/03/22 תאריך קריאה קודמת:

שם דייר: בניין B - אינטרנט בית חוות שרתים 2  
 שם אתר: מגדלי אור

לקוח/ה נכבד/ה, אנו מתכבדים להגיש את חישוב צריכת החשמל לתקופה 01/03/22 - 31/03/22:

אינטרנט בית חוות שרתים 2 - 1 - 13127971(0x0)

סוג תעריף	סוג צריכה	קריאה קודמת	קריאה נוכחית	סה"כ צריכה בקוט"ש	מחיר לקוט"ש בא"ג	סה"כ לתשלום
			31/03/22	01/03/22	פרטי חשבון עבור תאריכים:	
777	פסגה	1,317,299.20	1,348,186.20	30,887.00	46.64	14,405.70 ₪
778	גבע	715,320.20	726,609.50	11,289.30	38.61	4,358.80 ₪
779	שפל	2,307,113.70	2,336,439.10	29,325.40	31.90	9,354.80 ₪

סה"כ לדייר:

פסגה	גבע	שפל	סה"כ	שיא ביקוש
30,887.00	11,289.30	29,325.40	71,501.70	
14,405.70 ₪	4,358.80 ₪	9,354.80 ₪	28,119.30 ₪	

סה"כ צריכה  
 סה"כ לתשלום

214.45 ₪	תשלום קבוע	
0.00 ₪	תשלום עבור גודל חיבור בKVA (0x0)	
28,333.75 ₪	סה"כ לתשלום	לא כולל מע"מ

התפלגות חיוב בש"ח לפי תעו"ז

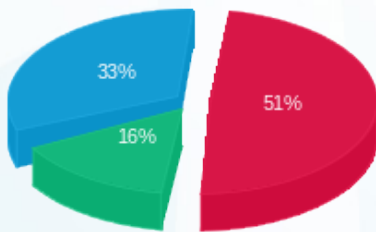

פסגה (14,405.70 ₪) 51%  
 גבע (4,358.80 ₪) 16%  
 שפל (9,354.80 ₪) 33%

הסטוריית צריכה בקוט"ש

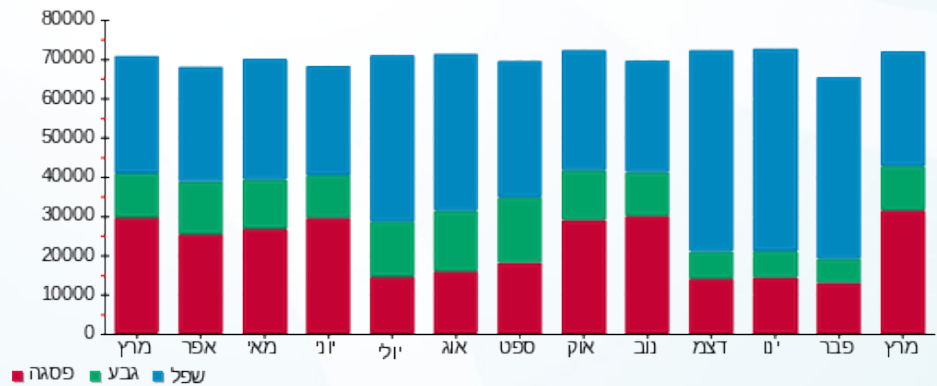

13/04/22 תאריך הפקה:  
 31/03/22 תאריך קריאה נוכחית:  
 01/03/22 תאריך קריאה קודמת:

שם דייר: בניין B - אלקליל ק.01  
 שם אתר: מגדלי אור

**לקוח/ה נכבד/ה, אנו מתכבדים להגיש את חישוב צריכת החשמל לתקופה 01/03/22 - 31/03/22:**

**אלקליל קומה 1 - 4 - 00012732(0x0)**

סוג תעריף	סוג צריכה	קריאה קודמת	קריאה נוכחית	סה"כ צריכה בקוט"ש	מחיר לקוט"ש בא"ג	סה"כ לתשלום
פרטי חשבון עבור תאריכים:						
777	פסגה	01/03/22	31/03/22	2,519.88	46.64	1,175.27 ₪
778	גבע	32,214.83	32,783.06	568.23	38.61	219.39 ₪
779	שפל	109,515.19	110,311.56	796.37	31.90	254.04 ₪

סה"כ לדייר:

פסגה	גבע	שפל	סה"כ	שיא ביקוש
2,519.88	568.23	796.37	3,884.49	38.97
1,175.27 ₪	219.39 ₪	254.04 ₪	1,648.71 ₪	

סה"כ צריכה  
 סה"כ לתשלום

214.45 ₪	<b>תשלום קבוע</b>	
0.00 ₪	<b>תשלום עבור גודל חיבור בKVA (0x0)</b>	
1,863.16 ₪	<b>סה"כ לתשלום</b>	<b>לא כולל מע"מ</b>

התפלגות חיוב בש"ח לפי תע"ז

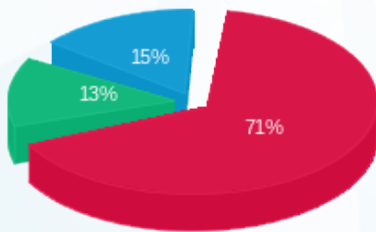

פסגה (1,175.27 ₪)  
 גבע (219.39 ₪)  
 שפל (254.04 ₪)

הסטוריית צריכה בקוט"ש

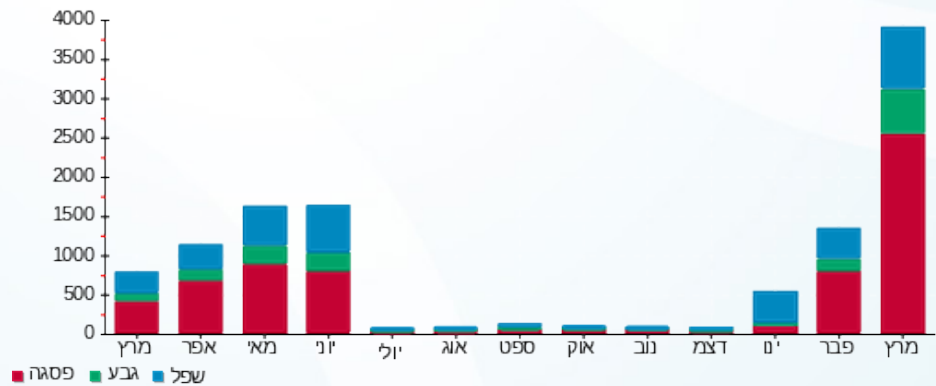



13/04/22 תאריך הפקה:  
 31/03/22 תאריך קריאה נוכחית:  
 01/03/22 תאריך קריאה קודמת:

שם דייר: בניין B - אלקליל ק.05  
 שם אתר: מגדלי אור

**לקוח/ה נכבד/ה, אנו מתכבדים להגיש את חישוב צריכת החשמל לתקופה 01/03/22 - 31/03/22:**
**בניין B - אלקליל קומה 5 (1) - 5 - (0x0)00024959**

סוג תעריף	סוג צריכה	קריאה קודמת	קריאה נוכחית	סה"כ צריכה בקוט"ש	מחיר לקוט"ש בא"ג	סה"כ לתשלום
פרטי חשבון עבור תאריכים:			01/03/22	31/03/22		
777	פסגה	257,120.30	257,323.42	203.11	46.64	94.73 ₪
778	גבע	114,646.96	114,721.82	74.86	38.61	28.90 ₪
779	שפל	355,249.55	355,447.86	198.31	31.90	63.26 ₪

**בניין B - אלקליל קומה 5 (2) - 6 - (0x0)00024959**

סוג תעריף	סוג צריכה	קריאה קודמת	קריאה נוכחית	סה"כ צריכה בקוט"ש	מחיר לקוט"ש בא"ג	סה"כ לתשלום
פרטי חשבון עבור תאריכים:			01/03/22	31/03/22		
777	פסגה	50,153.14	50,192.27	39.13	46.64	18.25 ₪
778	גבע	16,384.09	16,398.58	14.49	38.61	5.59 ₪
779	שפל	45,634.52	45,673.23	38.72	31.90	12.35 ₪

**בניין B - אלקליל קומה 5 (3) - 1 - (0x0)00024972**

סוג תעריף	סוג צריכה	קריאה קודמת	קריאה נוכחית	סה"כ צריכה בקוט"ש	מחיר לקוט"ש בא"ג	סה"כ לתשלום
פרטי חשבון עבור תאריכים:			01/03/22	31/03/22		
777	פסגה	67,993.26	68,006.98	13.72	46.64	6.40 ₪
778	גבע	44,109.24	44,114.35	5.12	38.61	1.98 ₪
779	שפל	45,356.70	45,370.45	13.76	31.90	4.39 ₪

**סה"כ לדייר:**

פסגה	גבע	שפל	סה"כ	שיא ביקוש
255.96	94.46	250.78	601.20	0.68
119.38 ₪	36.47 ₪	80.00 ₪	235.85 ₪	

סה"כ צריכה  
 סה"כ לתשלום

214.45 ₪	<b>תשלום קבוע</b>	
0.00 ₪	<b>תשלום עבור גודל חיבור בKVA (0x0)</b>	
450.30 ₪	<b>סה"כ לתשלום</b>	<b>לא כולל מע"מ</b>





התפלגות חיוב בש"ח לפי תעו"ז

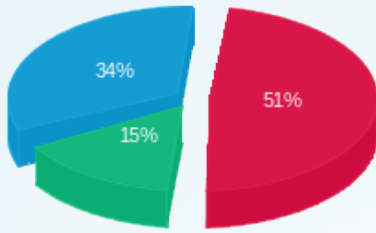

■ פסגה (119.38 ש"ח)  
■ גבע (36.47 ש"ח)  
■ שפל (80.00 ש"ח)

הסטוריית צריכה בקוט"ש

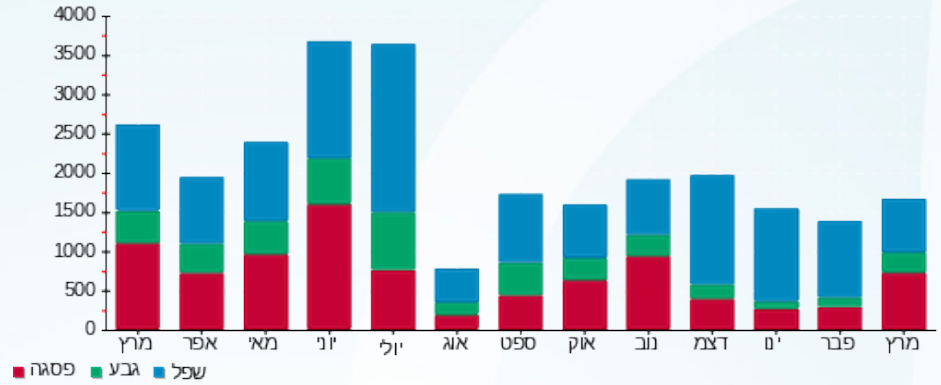



13/04/22 תאריך הפקה:  
 31/03/22 תאריך קריאה נוכחית:  
 01/03/22 תאריך קריאה קודמת:

שם דייר: בניין B - אלקליל ק.08  
 שם אתר: מגדלי אור

**לקוח/ה נכבד/ה, אנו מתכבדים להגיש את חישוב צריכת החשמל לתקופה 01/03/22 - 31/03/22:**
**לוח מא אלקליל - 2 - (0x0)00025042**

סוג תעריף	סוג צריכה	קריאה קודמת	קריאה נוכחית	סה"כ צריכה בקוט"ש	מחיר לקוט"ש בא"ג	סה"כ לתשלום
			31/03/22	01/03/22	פרטי חשבון עבור תאריכים:	
777	פסגה	1,999,999.98	1,999,999.98	-0.002	46.64	0.00 ₪
778	גבע	1,999,999.99	1,999,999.99	0.00	38.61	0.00 ₪
779	שפל	0.006	0.006	0.00	31.90	0.00 ₪

**אלקליל מ"א - 3 - (0x0)00025042**

סוג תעריף	סוג צריכה	קריאה קודמת	קריאה נוכחית	סה"כ צריכה בקוט"ש	מחיר לקוט"ש בא"ג	סה"כ לתשלום
			31/03/22	01/03/22	פרטי חשבון עבור תאריכים:	
777	פסגה	15,795.02	16,943.71	1,148.69	46.64	535.75 ₪
778	גבע	2,583.10	2,616.61	33.51	38.61	12.94 ₪
779	שפל	6,916.69	6,921.97	5.28	31.90	1.68 ₪

**אלקליל - 5 - (0x0)00025058**

סוג תעריף	סוג צריכה	קריאה קודמת	קריאה נוכחית	סה"כ צריכה בקוט"ש	מחיר לקוט"ש בא"ג	סה"כ לתשלום
			31/03/22	01/03/22	פרטי חשבון עבור תאריכים:	
777	פסגה	760,520.16	765,639.38	5,119.22	46.64	2,387.61 ₪
778	גבע	469,112.71	470,238.37	1,125.66	38.61	434.62 ₪
779	שפל	576,467.42	578,516.66	2,049.24	31.90	653.71 ₪

**לוח חשמל 2 אלקליל - 6 - (0x0)00025058**

סוג תעריף	סוג צריכה	קריאה קודמת	קריאה נוכחית	סה"כ צריכה בקוט"ש	מחיר לקוט"ש בא"ג	סה"כ לתשלום
			31/03/22	01/03/22	פרטי חשבון עבור תאריכים:	
777	פסגה	444,157.22	449,354.85	5,197.63	46.64	2,424.17 ₪
778	גבע	131,921.28	132,813.24	891.97	38.61	344.39 ₪
779	שפל	284,147.57	286,115.97	1,968.40	31.90	627.92 ₪

**סה"כ לדיר:**

פסגה	גבע	שפל	סה"כ	שיא ביקוש
------	-----	-----	------	-----------





סה"כ לדירה:

שיא ביקוש	סה"כ	שפל	גבע	פסגה
53.61	17,539.59	4,022.91	2,051.14	11,465.54
	₪ 7,422.78	₪ 1,283.31	₪ 791.94	₪ 5,347.53

סה"כ צריכה

סה"כ לתשלום

₪ 214.45	<b>תשלום קבוע</b>	
₪ 0.00	<b>תשלום עבור גודל חיבור בKVA (0x0)</b>	
₪ 7,637.23	<b>סה"כ לתשלום</b>	<b>לא כולל מע"מ</b>

התפלגות חיוב בש"ח לפי תעו"ז

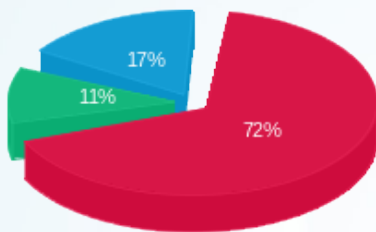

- פסגה (₪ 5,347.53)
- גבע (₪ 791.94)
- שפל (₪ 1,283.31)

הסטוריית צריכה בקוט"ש

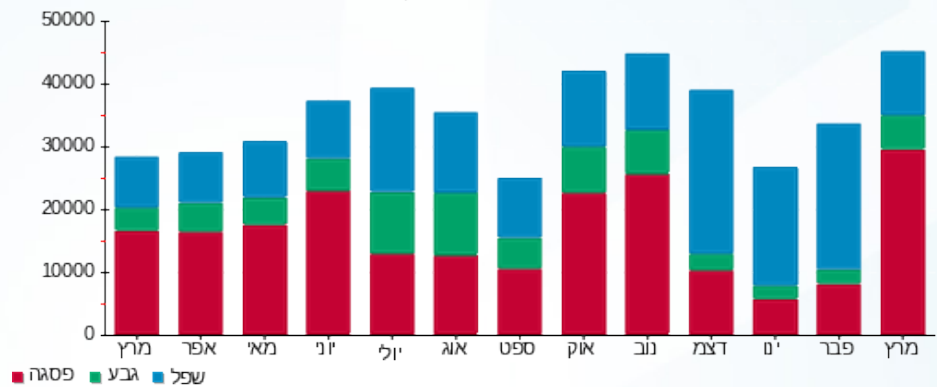

13/04/22 תאריך הפקה:  
 31/03/22 תאריך קריאה נוכחית:  
 01/03/22 תאריך קריאה קודמת:

שם דייר: בניין B - אלקליל- לופט  
 שם אתר: מגדלי אור

**לקוח/ה נכבד/ה, אנו מתכבדים להגיש את חישוב צריכת החשמל לתקופה 01/03/22 - 31/03/22:**

**בניין B - אלקליל- לופט - 5 - 00025415 (0x0)**

סוג תעריף	סוג צריכה	קריאה קודמת	קריאה נוכחית	סה"כ צריכה בקוט"ש	מחיר לקוט"ש בא"ג	סה"כ לתשלום
פרטי חשבון עבור תאריכים:						
777	פסגה	01/03/22	31/03/22	206.60	46.64	96.36 ₪
778	גבע	65,319.75	65,320.89	1.14	38.61	0.44 ₪
779	שפל	41,977.57	41,981.93	4.36	31.90	1.39 ₪

סה"כ לדייר:

פסגה	גבע	שפל	סה"כ	שיא ביקוש
206.60	1.14	4.36	212.09	6.22
96.36 ₪	0.44 ₪	1.39 ₪	98.19 ₪	

סה"כ צריכה  
 סה"כ לתשלום

214.45 ₪	<b>תשלום קבוע</b>	
0.00 ₪	<b>תשלום עבור גודל חיבור בKVA (0x0)</b>	
312.64 ₪	<b>סה"כ לתשלום</b>	<b>לא כולל מע"מ</b>

התפלגות חיוב בש"ח לפי תעו"ז

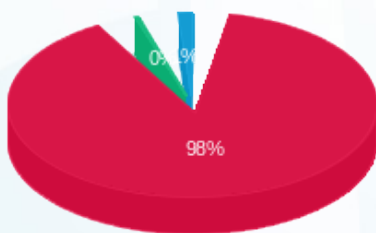

■ פסגה (96.36 ₪)  
 ■ גבע (0.44 ₪)  
 ■ שפל (1.39 ₪)

הסטוריית צריכה בקוט"ש

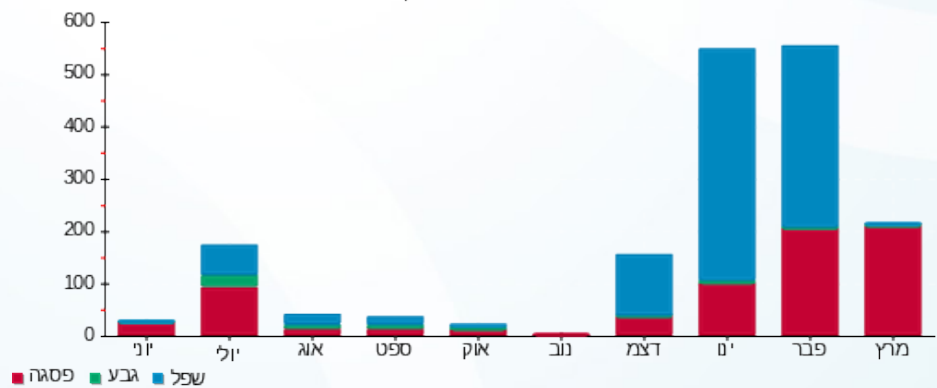



13/04/22

תאריך הפקה:

שם דייר: בניין B - וונדר ג'י קפה

31/03/22

תאריך קריאה נוכחית:

שם אתר: מגדלי אור

01/03/22

תאריך קריאה קודמת:

לקוח/ה נכבד/ה, אנו מתכבדים להגיש את חישוב צריכת החשמל לתקופה 01/03/22 - 31/03/22:

וונדר ג'י קפה - 4 - 00025415 (0x0)

סוג תעריף	סוג צריכה	קריאה קודמת	קריאה נוכחית	סה"כ צריכה בקוט"ש	מחיר לקוט"ש בא"ג	סה"כ לתשלום
פרטי חשבון עבור תאריכים:						
777	פסגה	01/03/22	31/03/22	1,777.26	46.64	828.92 ₪
778	גבע	78,210.31	78,553.03	342.72	38.61	132.32 ₪
779	שפל	195,963.25	196,927.65	964.40	31.90	307.64 ₪

סה"כ לדייר:

פסגה	גבע	שפל	סה"כ	שיא ביקוש
1,777.26	342.72	964.40	3,084.39	27.99
828.92 ₪	132.32 ₪	307.64 ₪	1,268.88 ₪	

סה"כ צריכה

סה"כ לתשלום

214.45 ₪	תשלום קבוע	
0.00 ₪	תשלום עבור גודל חיבור בKVA (0x0)	
1,483.33 ₪	סה"כ לתשלום	לא כולל מע"מ

התפלגות חיוב בש"ח לפי תעו"ז

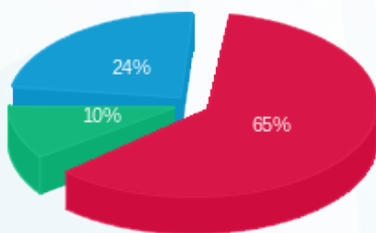

■ פסגה (828.92 ₪)  
■ גבע (132.32 ₪)  
■ שפל (307.64 ₪)

הסטוריית צריכה בקוט"ש

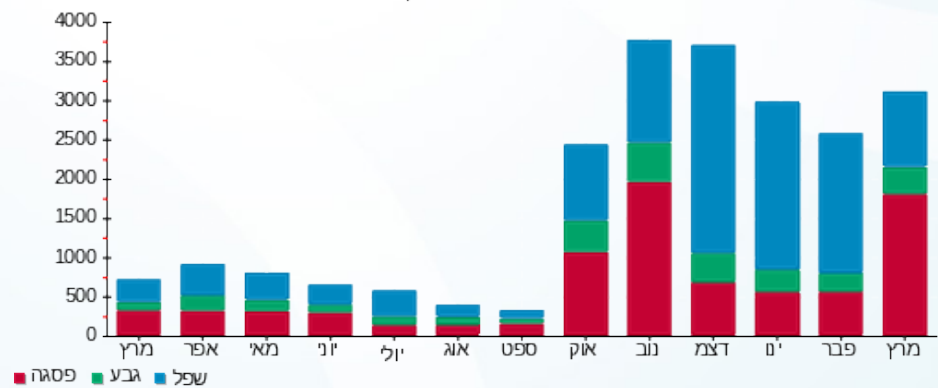

13/04/22 תאריך הפקה:  
 31/03/22 תאריך קריאה נוכחית:  
 01/03/22 תאריך קריאה קודמת:

שם דייר: בנין B - חברות מדפליט/סייקלינג/גלובל ק.06  
 שם אתר: מגדלי אור

**לקוח/ה נכבד/ה, אנו מתכבדים להגיש את חישוב צריכת החשמל לתקופה 01/03/22 - 31/03/22:**

**בנין B - חברות מדפליט/סייקלינג/גלובל ק.06 - 5 - 00024972(0x0)**

סוג תעריף	סוג צריכה	קריאה קודמת	קריאה נוכחית	סה"כ צריכה בקוט"ש	מחיר לקוט"ש בא"ג	סה"כ לתשלום
פרטי חשבון עבור תאריכים:			01/03/22	31/03/22		
777	פסגה	80,704.98	84,057.16	3,352.18	46.64	1,563.45 ₪
778	גבע	42,743.10	43,204.12	461.03	38.61	178.00 ₪
779	שפל	78,057.18	78,865.89	808.71	31.90	257.98 ₪

**בנין B - חברות מדפליט/סייקלינג/גלובל ק.06 - 4 - 00025058(0x0)**

סוג תעריף	סוג צריכה	קריאה קודמת	קריאה נוכחית	סה"כ צריכה בקוט"ש	מחיר לקוט"ש בא"ג	סה"כ לתשלום
פרטי חשבון עבור תאריכים:			01/03/22	31/03/22		
777	פסגה	601,020.20	603,371.70	2,351.50	46.64	1,096.74 ₪
778	גבע	289,959.41	290,593.53	634.12	38.61	244.83 ₪
779	שפל	515,462.52	517,036.52	1,574.00	31.90	502.10 ₪

**סה"כ לדיר:**

פסגה	גבע	שפל	סה"כ	שיא ביקוש
5,703.68	1,095.15	2,382.70	9,181.53	37.28
₪ 2,660.20	₪ 422.84	₪ 760.08	₪ 3,843.12	

סה"כ צריכה  
 סה"כ לתשלום

214.45 ₪	<b>תשלום קבוע</b>	
0.00 ₪	<b>תשלום עבור גודל חיבור בKVA (0x0)</b>	
4,057.57 ₪	<b>סה"כ לתשלום</b>	<b>לא כולל מע"מ</b>

התפלגות חיוב בש"ח לפי תע"ז

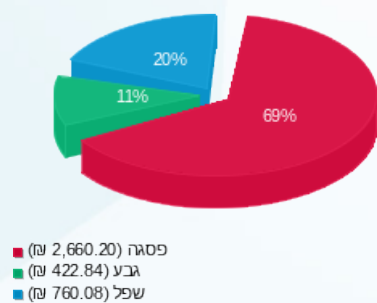

הסטוריית צריכה בקוט"ש

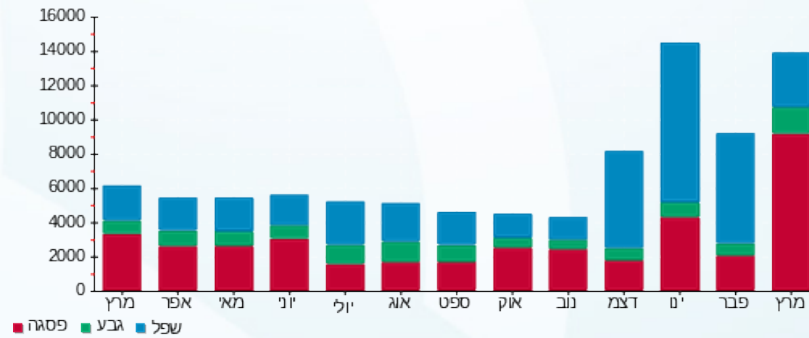



13/04/22

תאריך הפקה:

שם דייר: בניין B - חלילית

31/03/22

תאריך קריאה נוכחית:

שם אתר: מגדלי אור

01/03/22

תאריך קריאה קודמת:

לקוח/ה נכבד/ה, אנו מתכבדים להגיש את חישוב צריכת החשמל לתקופה 01/03/22 - 31/03/22:

די זד מערכות - 5 - (0x0)00024405

סוג תעריף	סוג צריכה	קריאה קודמת	קריאה נוכחית	סה"כ צריכה בקוט"ש	מחיר לקוט"ש בא"ג	סה"כ לתשלום
פרטי חשבון עבור תאריכים:						
		01/03/22	31/03/22			
777	פסגה	435,321.41	437,996.74	2,675.33	46.64	1,247.77 ₪
778	גבע	154,421.78	155,143.60	721.82	38.61	278.69 ₪
779	שפל	345,287.12	346,248.56	961.43	31.90	306.70 ₪

סה"כ לדייר:

פסגה	גבע	שפל	סה"כ	שיא ביקוש
2,675.33	721.82	961.43	4,358.58	26.90
1,247.77 ₪	278.69 ₪	306.70 ₪	1,833.16 ₪	

סה"כ צריכה

סה"כ לתשלום

214.45 ₪	<b>תשלום קבוע</b>	
0.00 ₪	<b>תשלום עבור גודל חיבור בKVA (0x0)</b>	
2,047.61 ₪	<b>סה"כ לתשלום</b>	<b>לא כולל מע"מ</b>

התפלגות חיוב בש"ח לפי תעו"ז

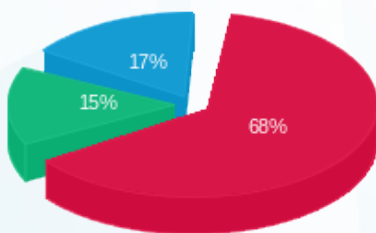

- פסגה (1,247.77 ₪) 68%
- גבע (278.69 ₪) 15%
- שפל (306.70 ₪) 17%

הסטוריית צריכה בקוט"ש

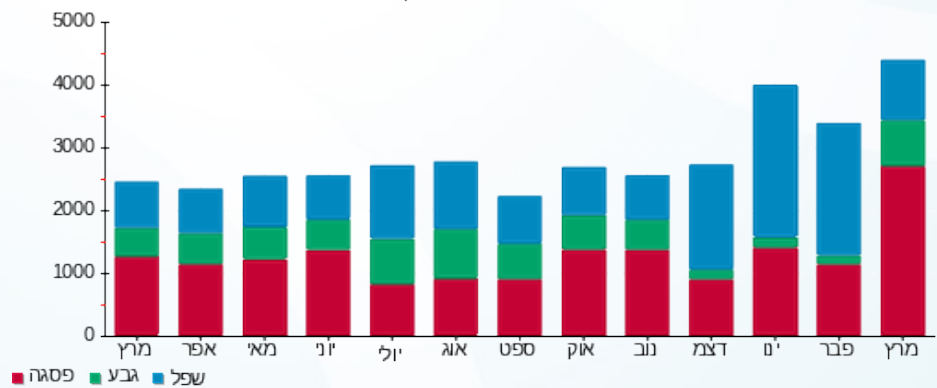



13/04/22 תאריך הפקה:  
 31/03/22 תאריך קריאה נוכחית:  
 01/03/22 תאריך קריאה קודמת:

שם דייר: בניין B - יח' A ד"ר טטיאנה  
 שם אתר: מגדלי אור

לקוח/ה נכבד/ה, אנו מתכבדים להגיש את חישוב צריכת החשמל לתקופה 01/03/22 - 31/03/22:

בניין B - ד"ר טטיאנה - 5 - 00024619(0x0)

סוג תעריף	סוג צריכה	קריאה קודמת	קריאה נוכחית	סה"כ צריכה בקוט"ש	מחיר לקוט"ש בא"ג	סה"כ לתשלום
פרטי חשבון עבור תאריכים:						
777	פסגה	01/03/22	31/03/22	718.43	46.64	335.08 ₪
778	גבע	24,610.48	24,699.43	88.94	38.61	34.34 ₪
779	שפל	50,356.79	50,468.56	111.77	31.90	35.65 ₪

סה"כ לדייר:

פסגה	גבע	שפל	סה"כ	שיא ביקוש
718.43	88.94	111.77	919.14	11.79
335.08 ₪	34.34 ₪	35.65 ₪	405.07 ₪	

סה"כ צריכה  
 סה"כ לתשלום

214.45 ₪	תשלום קבוע	
0.00 ₪	תשלום עבור גודל חיבור בKVA (0x0)	
619.52 ₪	סה"כ לתשלום	לא כולל מע"מ

התפלגות חיוב בש"ח לפי תעו"ז

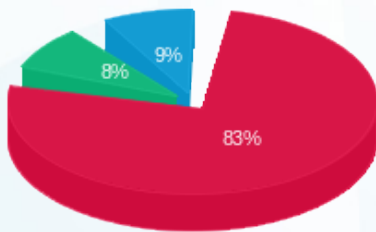

פסגה (335.08 ₪) 83%  
 גבע (34.34 ₪) 9%  
 שפל (35.65 ₪) 8%

הסטוריית צריכה בקוט"ש

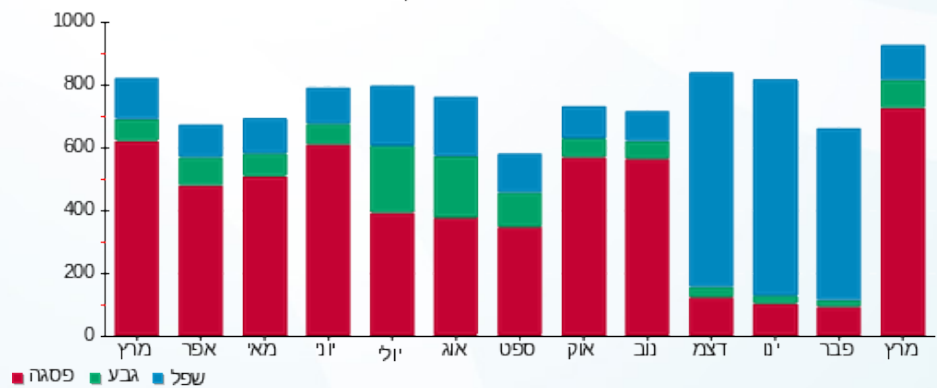

13/04/22 תאריך הפקה:  
 31/03/22 תאריך קריאה נוכחית:  
 01/03/22 תאריך קריאה קודמת:

שם דייר: בניין B - יח' CVAID - C  
 שם אתר: מגדלי אור

**לקוח/ה נכבד/ה, אנו מתכבדים להגיש את חישוב צריכת החשמל לתקופה 01/03/22 - 31/03/22:**

**בניין B - יח' 3 - (0x0)00024619 - CVAID - C**

סוג תעריף	סוג צריכה	קריאה קודמת	קריאה נוכחית	סה"כ צריכה בקוט"ש	מחיר לקוט"ש בא"ג	סה"כ לתשלום
פרטי חשבון עבור תאריכים:						
777	פסגה	01/03/22	31/03/22	270.46	46.64	126.14 ₪
778	גבע	5,171.73	5,197.54	25.81	38.61	9.97 ₪
779	שפל	16,552.15	16,625.22	73.07	31.90	23.31 ₪

**סה"כ לדייר:**

פסגה	גבע	שפל	סה"כ	שיא ביקוש
270.46	25.81	73.07	369.34	8.92
126.14 ₪	9.97 ₪	23.31 ₪	159.42 ₪	

סה"כ צריכה  
 סה"כ לתשלום

214.45 ₪	<b>תשלום קבוע</b>	
0.00 ₪	<b>תשלום עבור גודל חיבור בKVA (0x0)</b>	
373.87 ₪	<b>סה"כ לתשלום</b>	<b>לא כולל מע"מ</b>

התפלגות חיוב בש"ח לפי תעו"ז

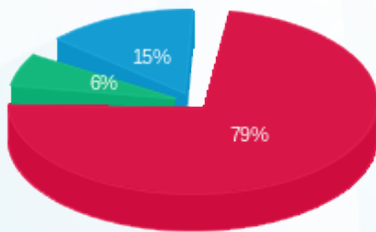

■ פסגה (126.14 ₪)  
 ■ גבע (9.97 ₪)  
 ■ שפל (23.31 ₪)

הסטוריית צריכה בקוט"ש

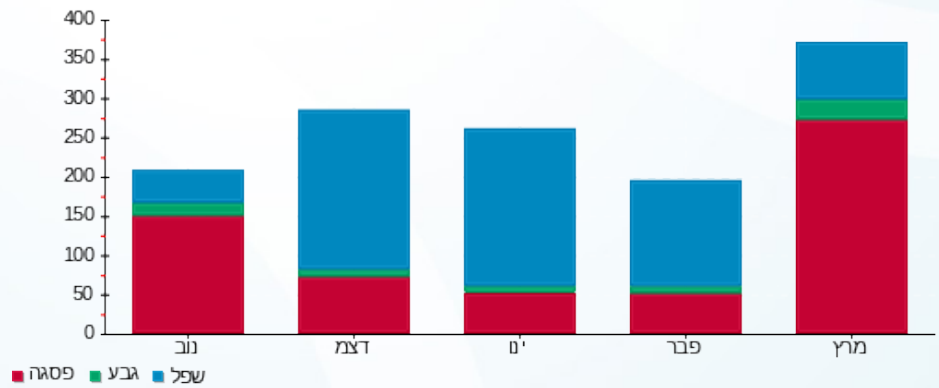



13/04/22

תאריך הפקדה:

שם דייר: בניין B - מעבדת רדיון

31/03/22

תאריך קריאה נוכחית:

שם אתר: מגדלי אור

01/03/22

תאריך קריאה קודמת:

לקוח/ה נכבד/ה, אנו מתכבדים להגיש את חישוב צריכת החשמל לתקופה 01/03/22 - 31/03/22:

מעבדת רדיון 1 - 00024405 (0x0)

סוג תעריף	סוג צריכה	קריאה קודמת	קריאה נוכחית	סה"כ צריכה בקוט"ש	מחיר לקוט"ש בא"ג	סה"כ לתשלום
		01/03/22	31/03/22			
777	פסגה	765,616.15	780,415.09	14,798.94	46.64	6,902.23 ₪
778	גבע	426,580.54	429,078.61	2,498.07	38.61	964.50 ₪
779	שפל	420,314.88	425,446.48	5,131.60	31.90	1,636.98 ₪

סה"כ לדייר:

פסגה	גבע	שפל	סה"כ	שיא ביקוש
14,798.94	2,498.07	5,131.60	22,428.60	64.67
6,902.23 ₪	964.50 ₪	1,636.98 ₪	9,503.71 ₪	

סה"כ צריכה

סה"כ לתשלום

214.45 ₪	תשלום קבוע	
0.00 ₪	תשלום עבור גודל חיבור בKVA (0x0)	
9,718.16 ₪	סה"כ לתשלום	לא כולל מע"מ

התפלגות חיוב בש"ח לפי תעו"ז

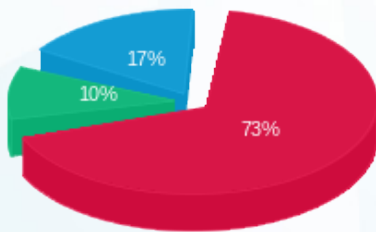

■ פסגה (6,902.23 ₪)  
 ■ גבע (964.50 ₪)  
 ■ שפל (1,636.98 ₪)

הסטוריית צריכה בקוט"ש

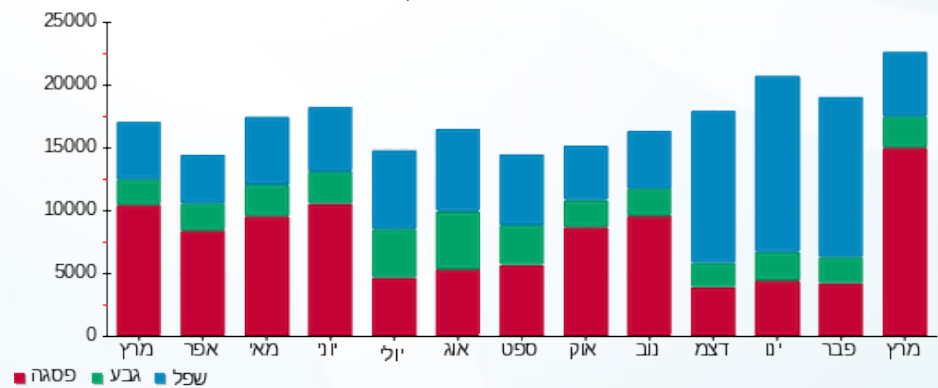



13/04/22

תאריך הפקה:

שם דייר: בניין B - נובולוג ק.11

31/03/22

תאריך קריאה נוכחית:

שם אתר: מגדלי אור

01/03/22

תאריך קריאה קודמת:

לקוח/ה נכבד/ה, אנו מתכבדים להגיש את חישוב צריכת החשמל לתקופה 01/03/22 - 31/03/22:

בניין B - נובולוג ק.11 - 5 - 00024960 (0x0)

סוג תעריף	סוג צריכה	קריאה קודמת	קריאה נוכחית	סה"כ צריכה בקוט"ש	מחיר לקוט"ש בא"ג	סה"כ לתשלום
			01/03/22	31/03/22	פרטי חשבון עבור תאריכים:	
777	פסגה	433,851.24	435,139.78	1,288.54	46.64	600.97 ₪
778	גבע	170,003.16	170,093.29	90.12	38.61	34.80 ₪
779	שפל	274,881.22	275,069.14	187.92	31.90	59.95 ₪

בניין B - נובולוג ק.11 - 3 - 00024964 (0x0)

סוג תעריף	סוג צריכה	קריאה קודמת	קריאה נוכחית	סה"כ צריכה בקוט"ש	מחיר לקוט"ש בא"ג	סה"כ לתשלום
			01/03/22	31/03/22	פרטי חשבון עבור תאריכים:	
777	פסגה	82,822.78	83,594.26	771.47	46.64	359.82 ₪
778	גבע	37,335.10	37,368.03	32.92	38.61	12.71 ₪
779	שפל	89,387.90	89,413.70	25.81	31.90	8.23 ₪

סה"כ לדירה:

פסגה	גבע	שפל	סה"כ	שיא ביקוש
2,060.010	123.05	213.73	2,396.78	27.53
₪ 960.79	₪ 47.51	₪ 68.18	₪ 1,076.48	

סה"כ צריכה

סה"כ לתשלום

214.45 ₪	תשלום קבוע	
0.00 ₪	תשלום עבור גודל חיבור בKVA (0x0)	
1,290.93 ₪	סה"כ לתשלום	לא כולל מע"מ

התפלגות חיוב בש"ח לפי תע"ז

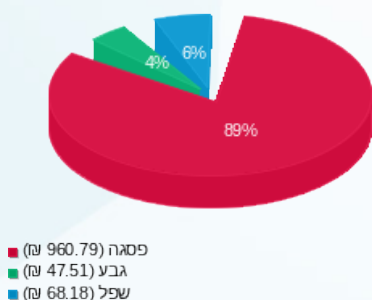

הסטוריית צריכה בקוט"ש

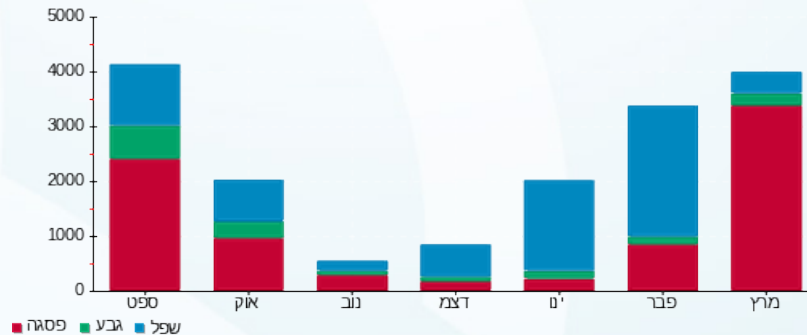



13/04/22

תאריך הפקה:

שם דייר: בניין B - ניסקו חנות

31/03/22

תאריך קריאה נוכחית:

שם אתר: מגדלי אור

01/03/22

תאריך קריאה קודמת:

לקוח/ה נכבד/ה, אנו מתכבדים להגיש את חישוב צריכת החשמל לתקופה 01/03/22 - 31/03/22:

ניסקו חנות - 2 - 00025415 (0x0)

סוג תעריף	סוג צריכה	קריאה קודמת	קריאה נוכחית	סה"כ צריכה בקוט"ש	מחיר לקוט"ש בא"ג	סה"כ לתשלום
פרטי חשבון עבור תאריכים:						
		01/03/22	31/03/22			
777	פסגה	1,015,799.31	1,023,099.78	7,300.47	46.64	3,404.94 ₪
778	גבע	273,430.11	274,281.60	851.49	38.61	328.76 ₪
779	שפל	585,026.67	586,329.25	1,302.58	31.90	415.52 ₪

סה"כ לדייר:

פסגה	גבע	שפל	סה"כ	שיא ביקוש
7,300.47	851.49	1,302.58	9,454.54	45.86
3,404.94 ₪	328.76 ₪	415.52 ₪	4,149.22 ₪	

סה"כ צריכה

סה"כ לתשלום

214.45 ₪	תשלום קבוע	
0.00 ₪	תשלום עבור גודל חיבור בKVA (0x0)	
4,363.67 ₪	סה"כ לתשלום	לא כולל מע"מ

התפלגות חיוב בש"ח לפי תעו"ז

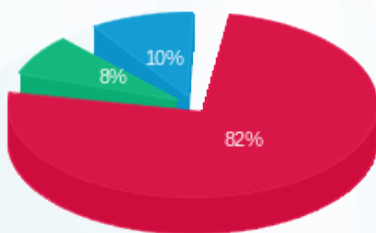

■ פסגה (3,404.94 ₪)  
■ גבע (328.76 ₪)  
■ שפל (415.52 ₪)

הסטוריית צריכה בקוט"ש

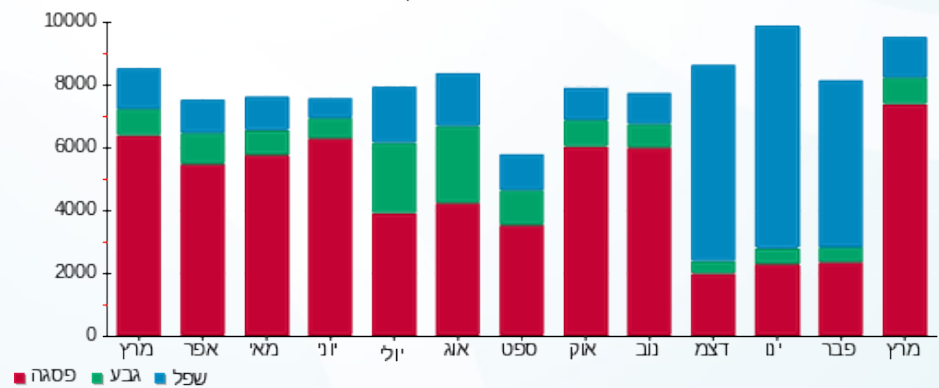



13/04/22

תאריך הפקה:

שם דייר: בניין B - ניסקו משרדים

31/03/22

תאריך קריאה נוכחית:

שם אתר: מגדלי אור

01/03/22

תאריך קריאה קודמת:

לקוח/ה נכבד/ה, אנו מתכבדים להגיש את חישוב צריכת החשמל לתקופה 01/03/22 - 31/03/22:

ניסקו משרדים - 1 - 00025415 (0x0)

סוג תעריף	סוג צריכה	קריאה קודמת	קריאה נוכחית	סה"כ צריכה בקוט"ש	מחיר לקוט"ש בא"ג	סה"כ לתשלום
		01/03/22	31/03/22			
777	פסגה	121,651.39	123,352.08	1,700.69	46.64	793.20 ₪
778	גבע	34,112.67	34,271.42	158.76	38.61	61.30 ₪
779	שפל	88,009.74	88,298.07	288.32	31.90	91.98 ₪

סה"כ לדייר:

פסגה	גבע	שפל	סה"כ	שיא ביקוש
1,700.69	158.76	288.32	2,147.77	18.20
₪ 793.20	₪ 61.30	₪ 91.98	₪ 946.47	

סה"כ צריכה

סה"כ לתשלום

214.45 ₪	<b>תשלום קבוע</b>	
0.00 ₪	<b>תשלום עבור גודל חיבור בKVA (0x0)</b>	
1,160.92 ₪	<b>סה"כ לתשלום</b>	<b>לא כולל מע"מ</b>

התפלגות חיוב בש"ח לפי תעו"ז

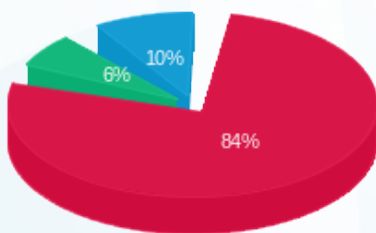

- פסגה (₪ 793.20)
- גבע (₪ 61.30)
- שפל (₪ 91.98)

הסטוריית צריכה בקוט"ש

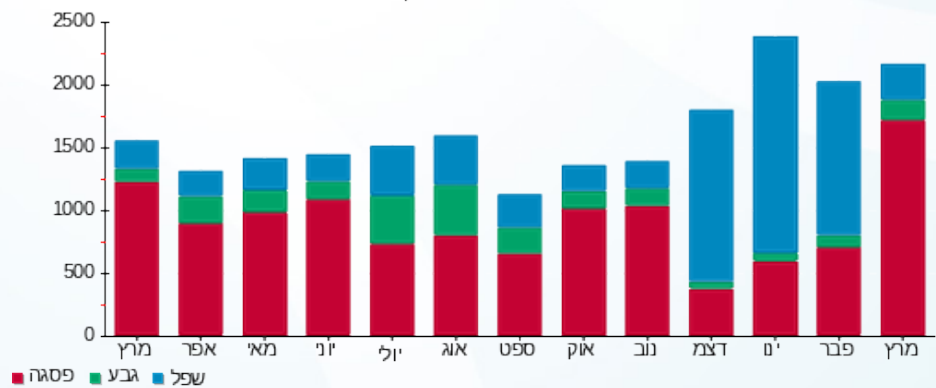

- פסגה
- גבע
- שפל





13/04/22

תאריך הפקה:

שם דייר: בניין B - סול אנד פפר קומת קרקע 4  
שם אתר: מגדלי אור

31/03/22

תאריך קריאה נוכחית:

01/03/22

תאריך קריאה קודמת:

לקוח/ה נכבד/ה, אנו מתכבדים להגיש את חישוב צריכת החשמל לתקופה 01/03/22 - 31/03/22:

סול אנד פפר קומת קרקע 4 - 4 - 00024405(0x0)

סוג תעריף	סוג צריכה	קריאה קודמת	קריאה נוכחית	סה"כ צריכה בקוט"ש	מחיר לקוט"ש בא"ג	סה"כ לתשלום
פרטי חשבון עבור תאריכים:						
777	פסגה	01/03/22	31/03/22	771.46	46.64	359.81 ₪
778	גבע	211,206.84	211,307.08	100.24	38.61	38.70 ₪
779	שפל	464,174.90	464,432.85	257.95	31.90	82.29 ₪

סה"כ לדייר:

פסגה	גבע	שפל	סה"כ	שיא ביקוש
771.46	100.24	257.95	1,129.64	12.02
₪ 359.81	₪ 38.70	₪ 82.29	₪ 480.79	

סה"כ צריכה

סה"כ לתשלום

214.45 ₪	<b>תשלום קבוע</b>	
0.00 ₪	<b>תשלום עבור גודל חיבור בKVA (0x0)</b>	
695.24 ₪	<b>סה"כ לתשלום</b>	<b>לא כולל מע"מ</b>

התפלגות חיוב בש"ח לפי תעו"ז

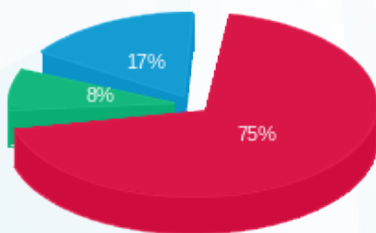

■ פסגה (₪ 359.81)  
■ גבע (₪ 38.70)  
■ שפל (₪ 82.29)

הסטוריית צריכה בקוט"ש

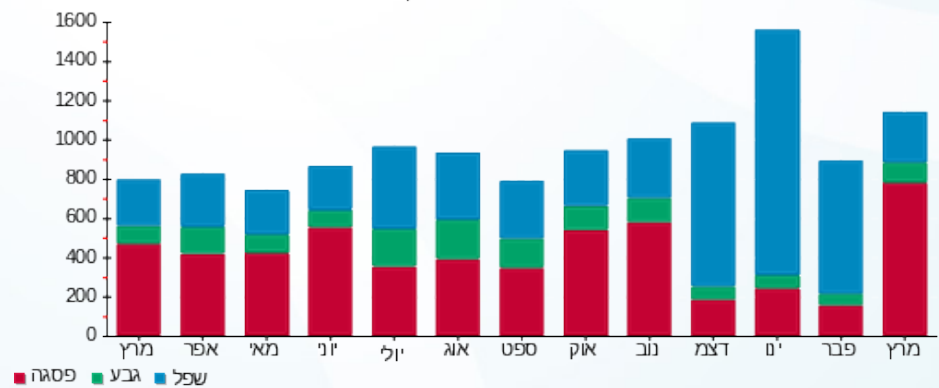



13/04/22 תאריך הפקה:  
 31/03/22 תאריך קריאה נוכחית:  
 01/03/22 תאריך קריאה קודמת:

**שם דייר:** בנין B - פודמייקרוס  
**שם אתר:** מגדלי אור

**לקוח/ה נכבד/ה, אנו מתכבדים להגיש את חישוב צריכת החשמל לתקופה 01/03/22 - 31/03/22:**

**פודמייקרוס - 2 - (0x0)00024405**

סוג תעריף	סוג צריכה	קריאה קודמת	קריאה נוכחית	סה"כ צריכה בקוט"ש	מחיר לקוט"ש בא"ג	סה"כ לתשלום
			31/03/22	01/03/22	פרטי חשבון עבור תאריכים:	
777	פסגה	1,113,595.16	1,118,914.87	5,319.72	46.64	2,481.12 ₪
778	גבע	595,377.21	595,869.50	492.29	38.61	190.07 ₪
779	שפל	541,070.02	542,422.15	1,352.13	31.90	431.33 ₪

**מעלית מסעדת 7 - (0x0)00024405 - LIV**

סוג תעריף	סוג צריכה	קריאה קודמת	קריאה נוכחית	סה"כ צריכה בקוט"ש	מחיר לקוט"ש בא"ג	סה"כ לתשלום
			31/03/22	01/03/22	פרטי חשבון עבור תאריכים:	
777	פסגה	26,500.46	26,565.66	65.20	46.64	30.41 ₪
778	גבע	9,658.77	9,680.41	21.64	38.61	8.36 ₪
779	שפל	18,302.47	18,360.75	58.27	31.90	18.59 ₪

**מפוח ליו 4 - (0x0)00024965 - LIV**

סוג תעריף	סוג צריכה	קריאה קודמת	קריאה נוכחית	סה"כ צריכה בקוט"ש	מחיר לקוט"ש בא"ג	סה"כ לתשלום
			31/03/22	01/03/22	פרטי חשבון עבור תאריכים:	
777	פסגה	50,732.75	50,742.76	10.01	46.64	4.67 ₪
778	גבע	26,303.03	26,303.67	0.65	38.61	0.25 ₪
779	שפל	16,821.62	16,823.82	2.20	31.90	0.70 ₪

**סה"כ לדייר:**

פסגה	גבע	שפל	סה"כ	שיא ביקוש
5,394.93	514.58	1,412.60	7,322.11	45.40
2,516.20 ₪	198.68 ₪	450.62 ₪	3,165.49 ₪	

סה"כ צריכה  
 סה"כ לתשלום

214.45 ₪	<b>תשלום קבוע</b>	
0.00 ₪	<b>תשלום עבור גודל חיבור בKVA (0x0)</b>	
3,379.94 ₪	<b>סה"כ לתשלום</b>	<b>לא כולל מע"מ</b>





התפלגות חיוב בש"ח לפי תעו"ז

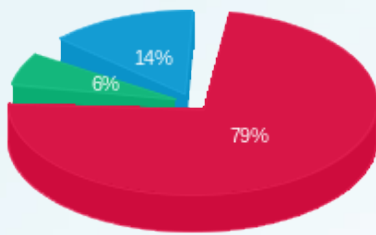

■ פסגה (2,516.20 ש"ח)  
■ גבע (198.68 ש"ח)  
■ שפל (450.62 ש"ח)

הסטוריית צריכה בקוט"ש

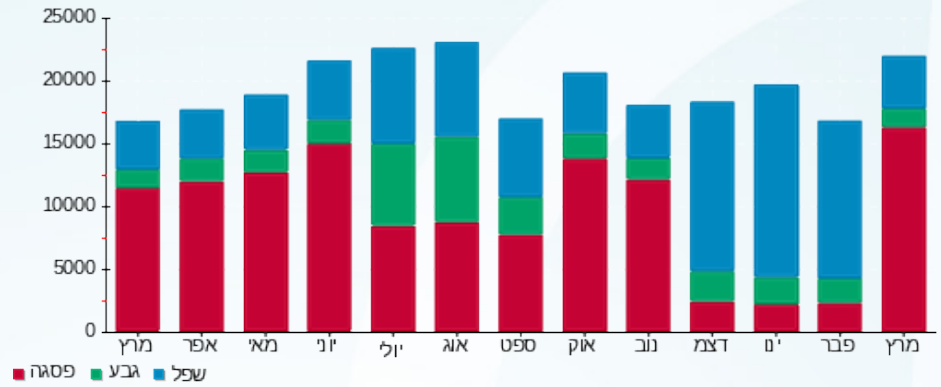



13/04/22

תאריך הפקה:

שם דייר: בניין B - רדור 1 ק.04

31/03/22

תאריך קריאה נוכחית:

שם אתר: מגדלי אור

01/03/22

תאריך קריאה קודמת:

לקוח/ה נכבד/ה, אנו מתכבדים להגיש את חישוב צריכת החשמל לתקופה 01/03/22 - 31/03/22:

רד וור קומה 4 - 7 - 00024959 (0x0)

סוג תעריף	סוג צריכה	קריאה קודמת	קריאה נוכחית	סה"כ צריכה בקוט"ש	מחיר לקוט"ש בא"ג	סה"כ לתשלום
פרטי חשבון עבור תאריכים:						
777	פסגה	01/03/22	31/03/22	1,769.99	46.64	825.52 ₪
778	גבע	28,870.70	28,988.77	118.06	38.61	45.58 ₪
779	שפל	99,306.18	99,601.84	295.66	31.90	94.31 ₪

סה"כ לדייר:

פסגה	גבע	שפל	סה"כ	שיא ביקוש
1,769.99	118.06	295.66	2,183.70	21.47
825.52 ₪	45.58 ₪	94.31 ₪	965.42 ₪	

סה"כ צריכה

סה"כ לתשלום

214.45 ₪	<b>תשלום קבוע</b>	
0.00 ₪	<b>תשלום עבור גודל חיבור בKVA (0x0)</b>	
1,179.87 ₪	<b>סה"כ לתשלום</b>	<b>לא כולל מע"מ</b>

התפלגות חיוב בש"ח לפי תעו"ז

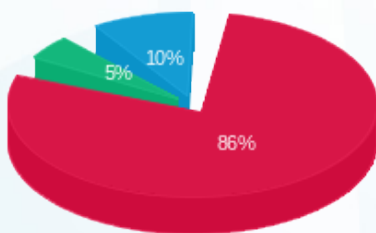

■ פסגה (825.52 ₪)  
■ גבע (45.58 ₪)  
■ שפל (94.31 ₪)

הסטוריית צריכה בקוט"ש

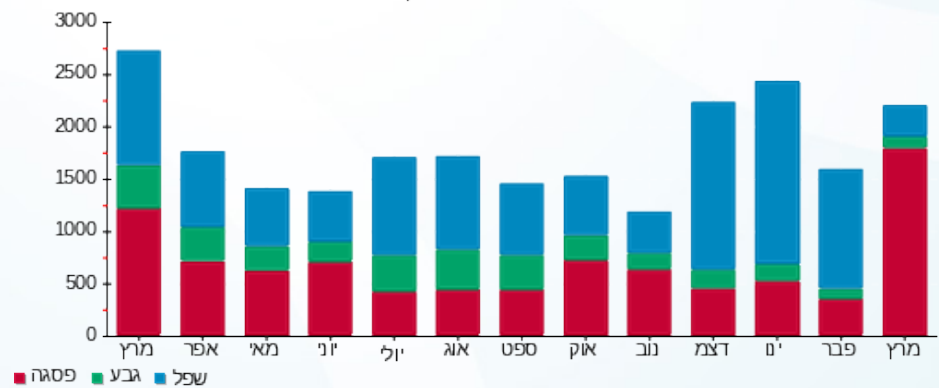

13/04/22 תאריך הפקה:  
 31/03/22 תאריך קריאה נוכחית:  
 01/03/22 תאריך קריאה קודמת:

שם דייר: בניין B - רדור 1 ק.11  
 שם אתר: מגדלי אור

**לקוח/ה נכבד/ה, אנו מתכבדים להגיש את חישוב צריכת החשמל לתקופה 01/03/22 - 31/03/22:**

**בניין B - רדור קומה 11 - 4 - 00024960 (0x0)**

סוג תעריף	סוג צריכה	קריאה קודמת	קריאה נוכחית	סה"כ צריכה בקוט"ש	מחיר לקוט"ש בא"ג	סה"כ לתשלום
פרטי חשבון עבור תאריכים:			01/03/22	31/03/22		
777	פסגה	331,496.36	334,685.76	3,189.40	46.64	1,487.54 ₪
778	גבע	142,845.76	143,703.79	858.03	38.61	331.28 ₪
779	שפל	229,911.24	232,007.69	2,096.45	31.90	668.77 ₪

**בניין B - רדור קומה 11 - 2 - 00024964 (0x0)**

סוג תעריף	סוג צריכה	קריאה קודמת	קריאה נוכחית	סה"כ צריכה בקוט"ש	מחיר לקוט"ש בא"ג	סה"כ לתשלום
פרטי חשבון עבור תאריכים:			01/03/22	31/03/22		
777	פסגה	60,426.04	61,045.06	619.02	46.64	288.71 ₪
778	גבע	26,541.49	26,635.60	94.11	38.61	36.33 ₪
779	שפל	38,210.26	38,353.83	143.57	31.90	45.80 ₪

**סה"כ לדייר:**

פסגה	גבע	שפל	סה"כ	שיא ביקוש
3,808.42	952.13	2,240.03	7,000.58	14.68
1,776.25 ₪	367.62 ₪	714.57 ₪	2,858.43 ₪	

סה"כ צריכה  
 סה"כ לתשלום

214.45 ₪	<b>תשלום קבוע</b>	
0.00 ₪	<b>תשלום עבור גודל חיבור בKVA (0x0)</b>	
3,072.88 ₪	<b>סה"כ לתשלום</b>	<b>לא כולל מע"מ</b>

התפלגות חיוב בש"ח לפי תע"ז

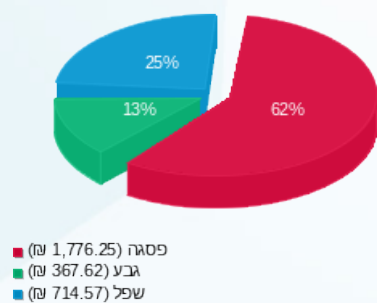

הסטוריית צריכה בקוט"ש

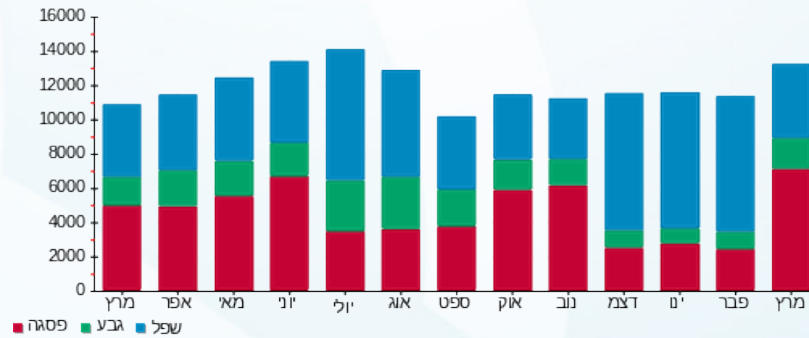



13/04/22

תאריך הפקדה:

שם דייר: בניין B - רדור 2 ק.04

31/03/22

תאריך קריאה נוכחית:

שם אתר: מגדלי אור

01/03/22

תאריך קריאה קודמת:

לקוח/ה נכבד/ה, אנו מתכבדים להגיש את חישוב צריכת החשמל לתקופה **01/03/22 - 31/03/22**:

רדור קומה 4 - 3 - 00024959 (0x0)

סוג תעריף	סוג צריכה	קריאה קודמת	קריאה נוכחית	סה"כ צריכה בקוט"ש	מחיר לקוט"ש בא"ג	סה"כ לתשלום
			31/03/22	01/03/22	פרטי חשבון עבור תאריכים:	
777	פסגה	158,668.81	160,194.50	1,525.69	46.64	711.58 ₪
778	גבע	55,102.17	55,336.49	234.32	38.61	90.47 ₪
779	שפל	161,640.30	162,155.97	515.67	31.90	164.50 ₪

רדור קומה 4 מ"א - 6 - 00024972 (0x0)

סוג תעריף	סוג צריכה	קריאה קודמת	קריאה נוכחית	סה"כ צריכה בקוט"ש	מחיר לקוט"ש בא"ג	סה"כ לתשלום
			31/03/22	01/03/22	פרטי חשבון עבור תאריכים:	
777	פסגה	91,136.10	93,434.90	2,298.80	46.64	1,072.16 ₪
778	גבע	51,528.46	51,607.96	79.49	38.61	30.69 ₪
779	שפל	111,278.47	111,280.72	2.25	31.90	0.72 ₪

סה"כ לדייר:

פסגה	גבע	שפל	סה"כ	שיא ביקוש
3,824.49	313.81	517.92	4,656.22	29.03
₪ 1,783.74	₪ 121.16	₪ 165.22	₪ 2,070.12	

סה"כ צריכה

סה"כ לתשלום

214.45 ₪	תשלום קבוע	
0.00 ₪	תשלום עבור גודל חיבור בKVA (0x0)	
2,284.57 ₪	סה"כ לתשלום	לא כולל מע"מ

התפלגות חיוב בש"ח לפי תע"ז

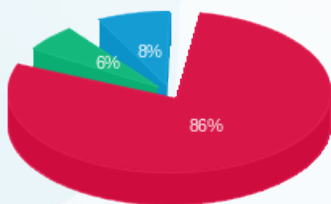

פסגה (1,783.74 ₪) 86%  
 גבע (121.16 ₪) 8%  
 שפל (165.22 ₪) 6%

הסטוריית צריכה בקוט"ש

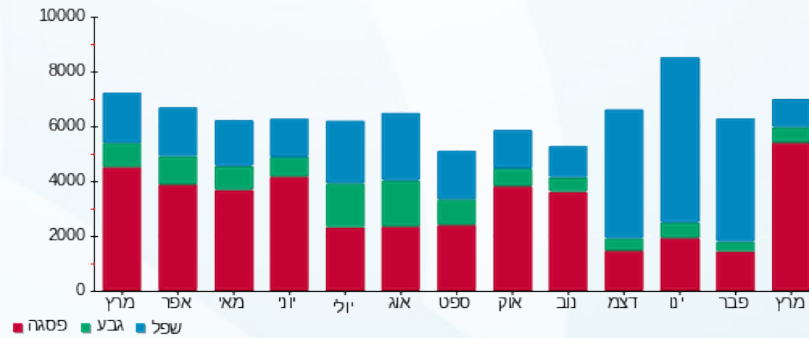



13/04/22

תאריך הפקה:

שם דייר: בנין B - רדור 2 ק.11

31/03/22

תאריך קריאה נוכחית:

שם אתר: מגדלי אור

01/03/22

תאריך קריאה קודמת:

לקוח/ה נכבד/ה, אנו מתכבדים להגיש את חישוב צריכת החשמל לתקופה 01/03/22 - 31/03/22:

בנין B - רדור 2 קומה 11 - 8 - 00024960(0x0)

סוג תעריף	סוג צריכה	קריאה קודמת	קריאה נוכחית	סה"כ צריכה בקוט"ש	מחיר לקוט"ש בא"ג	סה"כ לתשלום
פרטי חשבון עבור תאריכים:						
777	פסגה	01/03/22	31/03/22	0.00	46.64	0.00 ₪
778	גבע	28,427.62	28,427.62	0.00	38.61	0.00 ₪
779	שפל	58,441.81	58,441.81	0.00	31.90	0.00 ₪

סה"כ לדייר:

פסגה	גבע	שפל	סה"כ	שיא ביקוש
0.00	0.00	0.00	0.00	
0.00 ₪	0.00 ₪	0.00 ₪	0.00 ₪	

סה"כ צריכה

סה"כ לתשלום

214.45 ₪	תשלום קבוע	
0.00 ₪	תשלום עבור גודל חיבור KVA (0x0)	
214.45 ₪	סה"כ לתשלום	לא כולל מע"מ

התפלגות חיוב בש"ח לפי תעו"ז

פסגה (0.00 ₪)  
גבע (0.00 ₪)  
שפל (0.00 ₪)

הסטוריית צריכה בקוט"ש

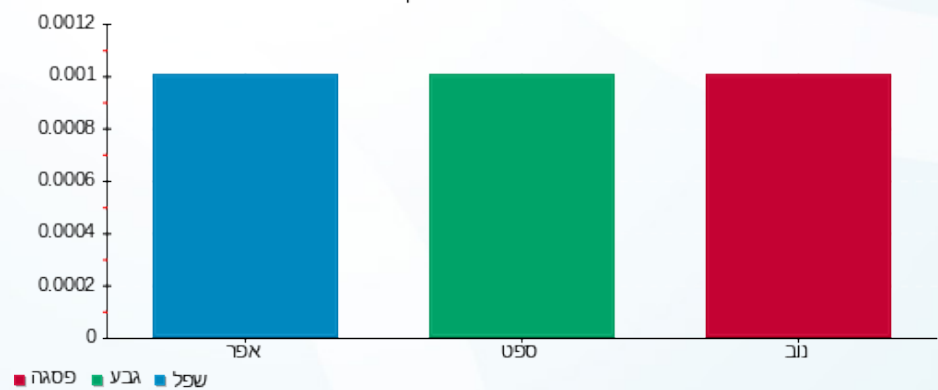



13/04/22

תאריך הפקדה:

שם דייר: בניין B - רדור ק.02

31/03/22

תאריך קריאה נוכחית:

שם אתר: מגדלי אור

01/03/22

תאריך קריאה קודמת:

לקוח/ה נכבד/ה, אנו מתכבדים להגיש את חישוב צריכת החשמל לתקופה 01/03/22 - 31/03/22:

רדור ראשי - 8 - 00012732(0x0)

סוג תעריף	סוג צריכה	קריאה קודמת	קריאה נוכחית	סה"כ צריכה בקוט"ש	מחיר לקוט"ש בא"ג	סה"כ לתשלום
פרטי חשבון עבור תאריכים:			01/03/22	31/03/22		
777	פסגה	1,368,480.25	1,371,010.77	2,530.52	46.64	1,180.23 ₪
778	גבע	654,435.14	655,000.64	565.50	38.61	218.34 ₪
779	שפל	1,258,632.77	1,261,100.29	2,467.52	31.90	787.14 ₪

ראשי מ"א רדור - 1 - 00025055(0x0)

סוג תעריף	סוג צריכה	קריאה קודמת	קריאה נוכחית	סה"כ צריכה בקוט"ש	מחיר לקוט"ש בא"ג	סה"כ לתשלום
פרטי חשבון עבור תאריכים:			01/03/22	31/03/22		
777	פסגה	458,071.57	464,063.64	5,992.07	46.64	2,794.70 ₪
778	גבע	181,376.52	181,932.56	556.04	38.61	214.69 ₪
779	שפל	345,468.48	346,889.60	1,421.12	31.90	453.34 ₪

סה"כ לדייר:

פסגה	גבע	שפל	סה"כ	שיא ביקוש
8,522.59	1,121.54	3,888.64	13,532.76	59.70
₪ 3,974.94	₪ 433.03	₪ 1,240.47	₪ 5,648.43	

סה"כ צריכה

סה"כ לתשלום

214.45 ₪	תשלום קבוע	
0.00 ₪	תשלום עבור גודל חיבור בKVA (0x0)	
5,862.88 ₪	סה"כ לתשלום	לא כולל מע"מ

התפלגות חיוב בש"ח לפי תע"ז

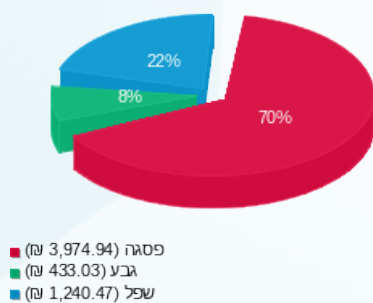

הסטוריית צריכה בקוט"ש

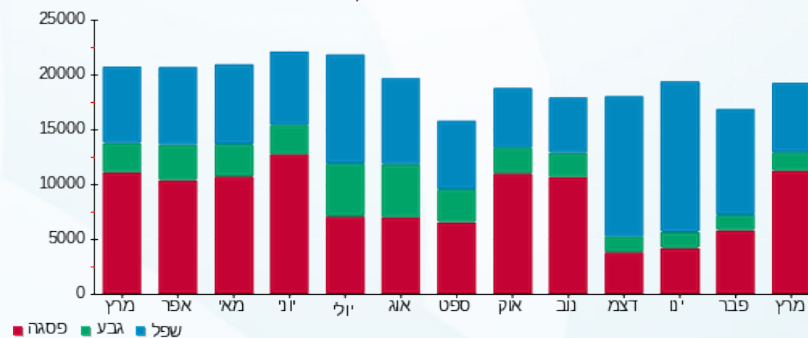



13/04/22 תאריך הפקה:  
 31/03/22 תאריך קריאה נוכחית:  
 01/03/22 תאריך קריאה קודמת:

**שם דייר:** בנין B - רדור קומות 9-10  
**שם אתר:** מגדלי אור

**לקוח/ה נכבד/ה, אנו מתכבדים להגיש את חישוב צריכת החשמל לתקופה 01/03/22 - 31/03/22:**

**רדור - 1 - (0x0)00024960**

סוג תעריף	סוג צריכה	קריאה קודמת	קריאה נוכחית	סה"כ צריכה בקוט"ש	מחיר לקוט"ש בא"ג	סה"כ לתשלום
			31/03/22	01/03/22	פרטי חשבון עבור תאריכים:	
777	פסגה	2,458,326.00	2,480,239.86	21,913.86	46.64	10,220.62 ₪
778	גבע	1,313,526.72	1,321,044.10	7,517.38	38.61	2,902.46 ₪
779	שפל	3,571,121.13	3,590,287.90	19,166.77	31.90	6,114.20 ₪

**רדור - 7 - (0x0)00024960**

סוג תעריף	סוג צריכה	קריאה קודמת	קריאה נוכחית	סה"כ צריכה בקוט"ש	מחיר לקוט"ש בא"ג	סה"כ לתשלום
			31/03/22	01/03/22	פרטי חשבון עבור תאריכים:	
777	פסגה	2,032,781.60	2,057,386.09	24,604.48	46.64	11,475.53 ₪
778	גבע	1,040,353.36	1,048,793.95	8,440.59	38.61	3,258.91 ₪
779	שפל	2,816,882.42	2,838,292.16	21,409.74	31.90	6,829.71 ₪

**רדור מ"א - 4 - (0x0)00024964**

סוג תעריף	סוג צריכה	קריאה קודמת	קריאה נוכחית	סה"כ צריכה בקוט"ש	מחיר לקוט"ש בא"ג	סה"כ לתשלום
			31/03/22	01/03/22	פרטי חשבון עבור תאריכים:	
777	פסגה	213,270.55	215,428.68	2,158.13	46.64	1,006.55 ₪
778	גבע	103,011.25	103,611.31	600.06	38.61	231.68 ₪
779	שפל	292,319.05	293,913.07	1,594.02	31.90	508.49 ₪

**רדור מ"א - 6 - (0x0)00025042**

סוג תעריף	סוג צריכה	קריאה קודמת	קריאה נוכחית	סה"כ צריכה בקוט"ש	מחיר לקוט"ש בא"ג	סה"כ לתשלום
			31/03/22	01/03/22	פרטי חשבון עבור תאריכים:	
777	פסגה	125,743.08	129,953.79	4,210.70	46.64	1,963.87 ₪
778	גבע	60,040.46	61,115.15	1,074.69	38.61	414.94 ₪
779	שפל	197,970.74	200,797.12	2,826.39	31.90	901.62 ₪

סה"כ לדייר:

פסגה	גבע	שפל	סה"כ	שיא ביקוש
------	-----	-----	------	-----------





סה"כ לדירה:

פסגה	גבע	שפל	סה"כ	שיא ביקוש
52,887.17	17,632.72	44,996.92	115,516.80	81.24
₪ 24,666.58	₪ 6,807.99	₪ 14,354.02	₪ 45,828.58	

סה"כ צריכה

סה"כ לתשלום

₪ 214.45	<b>תשלום קבוע</b>	
₪ 0.00	<b>תשלום עבור גודל חיבור בKVA (0x0)</b>	
₪ 46,043.03	<b>סה"כ לתשלום</b>	<b>לא כולל מע"מ</b>

התפלגות חיוב בש"ח לפי תעו"ז

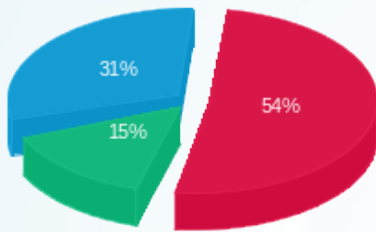

- פסגה (₪ 24,666.58)
- גבע (₪ 6,807.99)
- שפל (₪ 14,354.02)

הסטוריית צריכה בקוט"ש

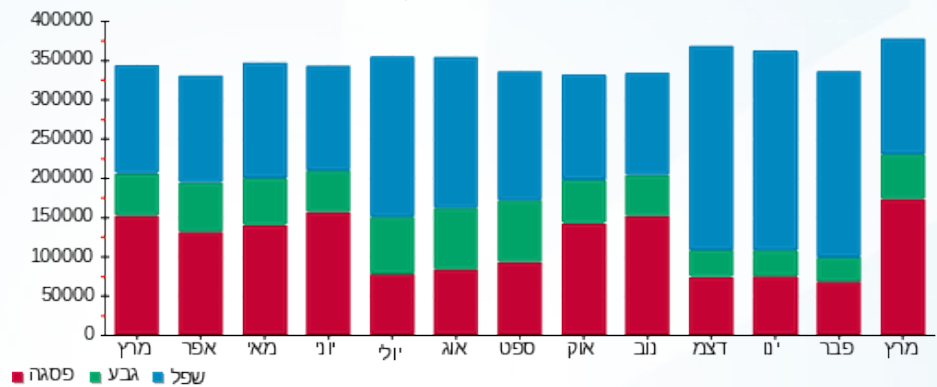

13/04/22 תאריך הפקה:  
 31/03/22 תאריך קריאה נוכחית:  
 01/03/22 תאריך קריאה קודמת:

שם דייר: בניין B לוחות ציבוריים 1-3  
 שם אתר: מגדלי אור

**לקוח/ה נכבד/ה, אנו מתכבדים להגיש את חישוב צריכת החשמל לתקופה 01/03/22 - 31/03/22:**

**לוחות ציבוריים 1-3 - 7 - 00024970 (0x0)**

סוג תעריף	סוג צריכה	קריאה קודמת	קריאה נוכחית	סה"כ צריכה בקוט"ש	מחיר לקוט"ש בא"ג	סה"כ לתשלום
פרטי חשבון עבור תאריכים:						
777	פסגה	01/03/22	31/03/22	2,145.49	46.64	1,000.66 ₪
778	גבע	259,291.59	260,153.79	862.20	38.61	332.90 ₪
779	שפל	586,856.48	589,112.62	2,256.14	31.90	719.71 ₪

**סה"כ לדייר:**

פסגה	גבע	שפל	סה"כ	שיא ביקוש
2,145.49	862.20	2,256.14	5,263.83	8.74
1,000.66 ₪	332.90 ₪	719.71 ₪	2,053.26 ₪	

סה"כ צריכה  
 סה"כ לתשלום

214.45 ₪	<b>תשלום קבוע</b>	
0.00 ₪	<b>תשלום עבור גודל חיבור בKVA (0x0)</b>	
2,267.71 ₪	<b>סה"כ לתשלום</b>	<b>לא כולל מע"מ</b>

התפלגות חיוב בש"ח לפי תע"ז

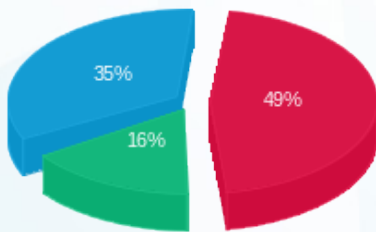

■ פסגה (1,000.66 ₪)  
 ■ גבע (332.90 ₪)  
 ■ שפל (719.71 ₪)

הסטוריית צריכה בקוט"ש

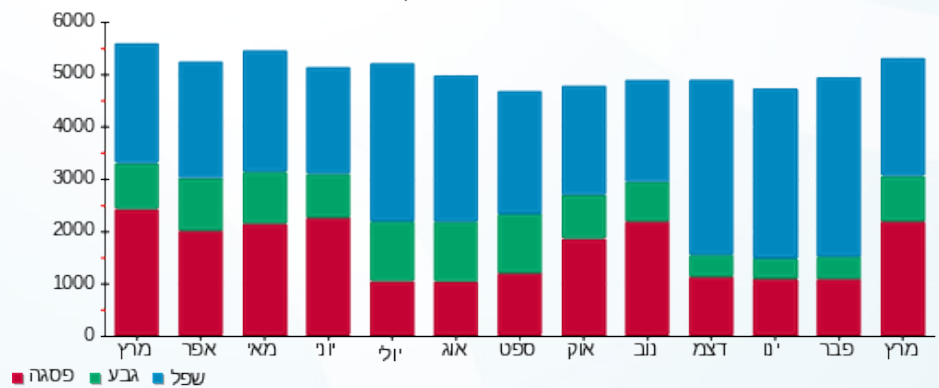

13/04/22 תאריך הפקה:  
 31/03/22 תאריך קריאה נוכחית:  
 01/03/22 תאריך קריאה קודמת:

שם דייר: בניין B לוחות ציבוריים 4-8  
 שם אתר: מגדלי אור

**לקוח/ה נכבד/ה, אנו מתכבדים להגיש את חישוב צריכת החשמל לתקופה 01/03/22 - 31/03/22:**

**לוחות ציבוריים 4-8 - 6 - 00024970 (0x0)**

סה"כ לתשלום	מחיר לקוט"ש בא"ג	סה"כ צריכה בקוט"ש	קריאה נוכחית	קריאה קודמת	סוג צריכה	סוג תעריף
			31/03/22	01/03/22	פרטי חשבון עבור תאריכים:	
₪ 666.47	46.64	1,428.97	259,335.30	257,906.33	פסגה	777
₪ 130.77	38.61	338.68	145,131.51	144,792.83	גבע	778
₪ 225.67	31.90	707.44	275,242.50	274,535.06	שפל	779

**סה"כ לדייר:**

שיא ביקוש	סה"כ	שפל	גבע	פסגה
6.30	2,475.10	707.44	338.68	1,428.97
	₪ 1,022.91	₪ 225.67	₪ 130.77	₪ 666.47

סה"כ צריכה  
 סה"כ לתשלום

₪ 214.45	<b>תשלום קבוע</b>	
₪ 0.00	<b>תשלום עבור גודל חיבור בKVA (0x0)</b>	
₪ 1,237.36	<b>סה"כ לתשלום</b>	<b>לא כולל מע"מ</b>

התפלגות חיוב בש"ח לפי תעו"ז

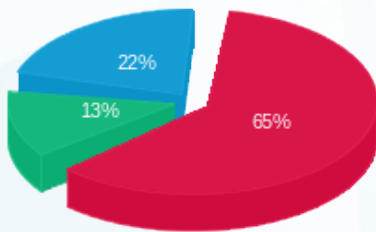

■ פסגה (₪ 666.47)  
 ■ גבע (₪ 130.77)  
 ■ שפל (₪ 225.67)

הסטוריית צריכה בקוט"ש

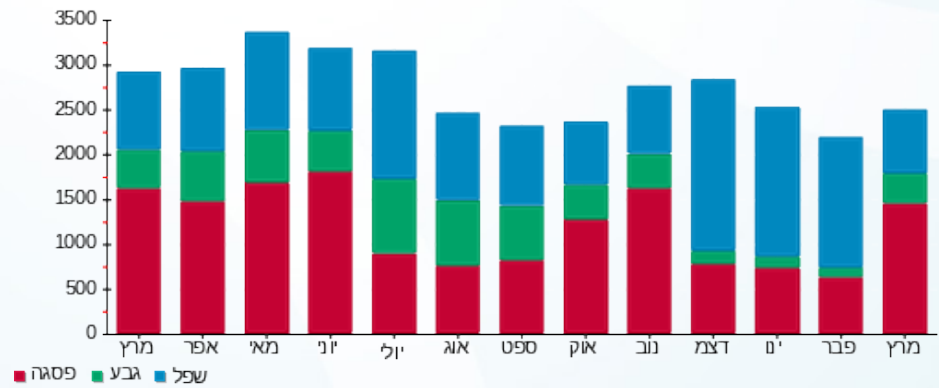



13/04/22 תאריך הפקה:  
 31/03/22 תאריך קריאה נוכחית:  
 01/03/22 תאריך קריאה קודמת:

שם דייר: בניין B לוחות ציבוריים קומות 9-12  
 שם אתר: מגדלי אור

לקוח/ה נכבד/ה, אנו מתכבדים להגיש את חישוב צריכת החשמל לתקופה 01/03/22 - 31/03/22:

לוחות ציבוריים קומות 9-12 - 5 - 00024970 (0x0)

סה"כ לתשלום	מחיר לקוט"ש בא"ג	סה"כ צריכה בקוט"ש	קריאה נוכחית	קריאה קודמת	סוג צריכה	סוג תעריף
			31/03/22	01/03/22		פרטי חשבון עבור תאריכים:
₪ 444.80	46.64	953.70	216,983.16	216,029.47	פסגה	777
₪ 116.19	38.61	300.93	121,757.11	121,456.17	גבע	778
₪ 189.88	31.90	595.24	238,990.36	238,395.12	שפל	779

סה"כ לדיר:

שיא ביקוש	סה"כ	שפל	גבע	פסגה
4.47	1,849.87	595.24	300.93	953.70
	₪ 750.88	₪ 189.88	₪ 116.19	₪ 444.80

סה"כ צריכה  
 סה"כ לתשלום

₪ 214.45	<b>תשלום קבוע</b>	
₪ 0.00	<b>תשלום עבור גודל חיבור בKVA (0x0)</b>	
₪ 965.33	<b>סה"כ לתשלום</b>	<b>לא כולל מע"מ</b>

התפלגות חיוב בש"ח לפי תע"ז

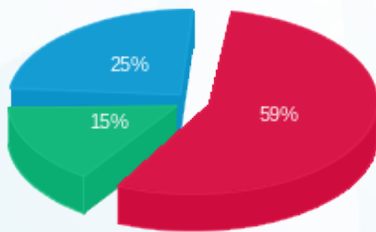

■ פסגה (₪ 444.80)  
 ■ גבע (₪ 116.19)  
 ■ שפל (₪ 189.88)

הסטוריית צריכה בקוט"ש

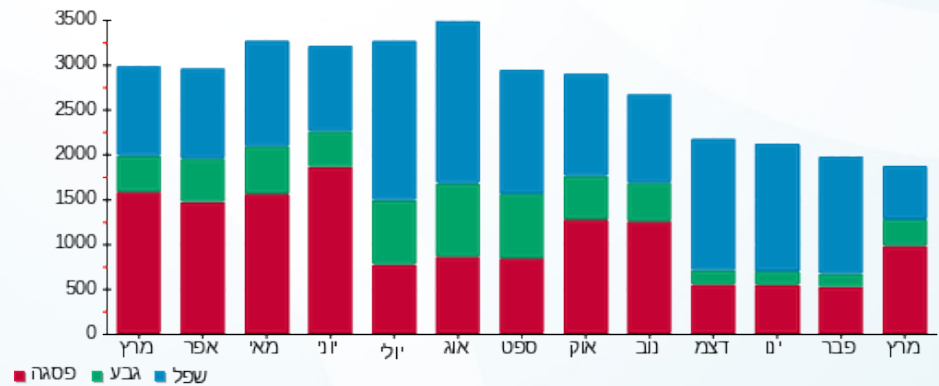



13/04/22

תאריך הפקדה:

שם דייר: שניא 1 - ק.קרקע

31/03/22

תאריך קריאה נוכחית:

שם אתר: מגדלי אור

01/03/22

תאריך קריאה קודמת:

לקוח/ה נכבד/ה, אנו מתכבדים להגיש את חישוב צריכת החשמל לתקופה 01/03/22 - 31/03/22:

שניא 1 - ק.קרקע - 3 - 00024624(0x0)

סוג תעריף	סוג צריכה	קריאה קודמת	קריאה נוכחית	סה"כ צריכה בקוט"ש	מחיר לקוט"ש בא"ג	סה"כ לתשלום
פרטי חשבון עבור תאריכים:						
777	פסגה	01/03/22	31/03/22	5,978,717.48	46.64	17,032.78 ₪
778	גבע	3,747,249.20	3,757,570.28	10,321.08	38.61	3,984.97 ₪
779	שפל	7,466,886.88	7,492,121.08	25,234.20	31.90	8,049.71 ₪

סה"כ לדייר:

פסגה	גבע	שפל	סה"כ	שיא ביקוש
36,519.68	10,321.08	25,234.20	72,074.96	159.20
17,032.78 ₪	3,984.97 ₪	8,049.71 ₪	29,067.46 ₪	

סה"כ צריכה

סה"כ לתשלום

214.45 ₪	תשלום קבוע	
0.00 ₪	תשלום עבור גודל חיבור בKVA (0x0)	
29,281.91 ₪	סה"כ לתשלום	לא כולל מע"מ

התפלגות חיוב בש"ח לפי תעו"ז

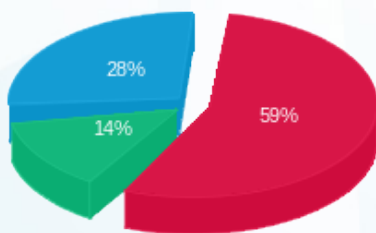

פסגה (17,032.78 ₪) 59%  
 גבע (3,984.97 ₪) 14%  
 שפל (8,049.71 ₪) 28%

הסטוריית צריכה בקוט"ש

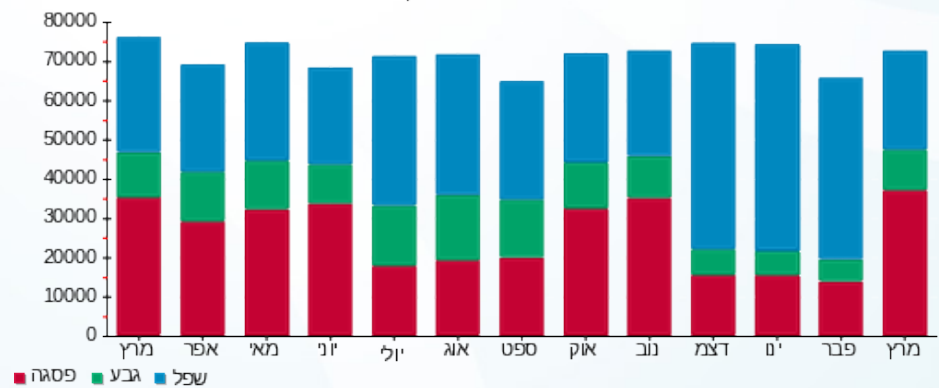



13/04/22 תאריך הפקה:  
 31/03/22 תאריך קריאה נוכחית:  
 01/03/22 תאריך קריאה קודמת:

שם דייר: שניא 2 - ק.קרקע  
 שם אתר: מגדלי אור

לקוח/ה נכבד/ה, אנו מתכבדים להגיש את חישוב צריכת החשמל לתקופה 01/03/22 - 31/03/22:

שניא 2 - ק.קרקע - 7 - 00024613(0x0)

סוג תעריף	סוג צריכה	קריאה קודמת	קריאה נוכחית	סה"כ צריכה בקוט"ש	מחיר לקוט"ש בא"ג	סה"כ לתשלום
		01/03/22	31/03/22			
777	פסגה	12,016,216.56	12,106,142.40	89,925.84	46.64	41,941.41 ₪
778	גבע	7,050,072.96	7,077,994.40	27,921.44	38.61	10,780.47 ₪
779	שפל	15,171,526.96	15,240,866.00	69,339.04	31.90	22,119.15 ₪

סה"כ לדייר:

פסגה	גבע	שפל	סה"כ	שיא ביקוש
89,925.84	27,921.44	69,339.04	187,186.32	
41,941.41 ₪	10,780.47 ₪	22,119.15 ₪	74,841.03 ₪	

סה"כ צריכה  
 סה"כ לתשלום

214.45 ₪	תשלום קבוע	
0.00 ₪	תשלום עבור גודל חיבור בKVA (0x0)	
75,055.48 ₪	סה"כ לתשלום	לא כולל מע"מ

התפלגות חיוב בש"ח לפי תע"ז

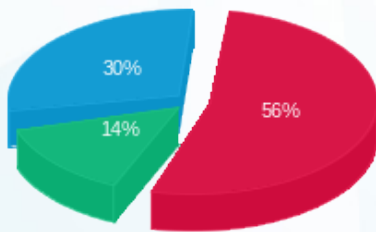

פסגה (41,941.41 ₪) ■  
 גבע (10,780.47 ₪) ■  
 שפל (22,119.15 ₪) ■

הסטוריית צריכה בקוט"ש

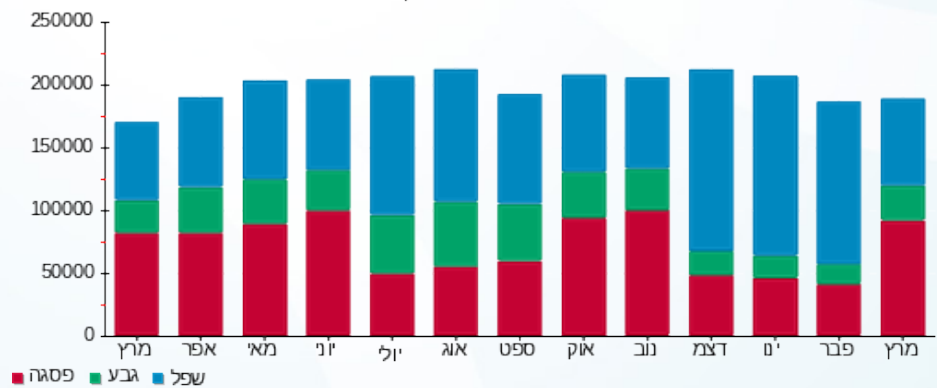



13/04/22 תאריך הפקה:  
 31/03/22 תאריך קריאה נוכחית:  
 01/03/22 תאריך קריאה קודמת:

שם דייר: שניא T6 ראשי שדה ב.חיוני גג בנין B  
 שם אתר: מגדלי אור

לקוח/ה נכבד/ה, אנו מתכבדים להגיש את חישוב צריכת החשמל לתקופה 01/03/22 - 31/03/22:

שניא T6 ראשי שדה ב.חיוני גג בנין 1 - (0x0)00024970 - B

סוג תעריף	סוג צריכה	קריאה קודמת	קריאה נוכחית	סה"כ צריכה בקוט"ש	מחיר לקוט"ש בא"ג	סה"כ לתשלום
		01/03/22	31/03/22			
777	פסגה	19,603,300.19	19,755,258.75	151,958.56	46.64	70,873.47 ₪
778	גבע	10,216,348.26	10,264,548.93	48,200.67	38.61	18,610.28 ₪
779	שפל	24,537,103.52	24,657,199.17	120,095.65	31.90	38,310.51 ₪

סה"כ לדייר:

פסגה	גבע	שפל	סה"כ	שיא ביקוש
151,958.56	48,200.67	120,095.65	320,254.88	558.91
70,873.47 ₪	18,610.28 ₪	38,310.51 ₪	127,794.26 ₪	

סה"כ צריכה  
 סה"כ לתשלום

214.45 ₪	תשלום קבוע	
0.00 ₪	תשלום עבור גודל חיבור בKVA (0x0)	
128,008.71 ₪	סה"כ לתשלום	לא כולל מע"מ

התפלגות חיוב בש"ח לפי תע"ז

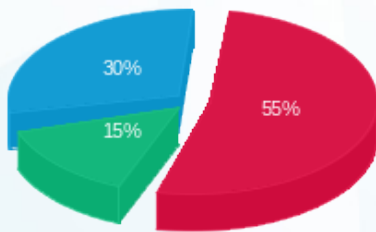

פסגה (70,873.47 ₪) 55%  
 גבע (18,610.28 ₪) 15%  
 שפל (38,310.51 ₪) 30%

הסטוריית צריכה בקוט"ש

