

13/04/22 תאריך הפקה:
 31/03/22 תאריך קריאה נוכחית:
 01/03/22 תאריך קריאה קודמת:

שם דייר: א.דוד יבוא KHL בניין 1 חשמל
 שם אתר: עוגן נתניה בניין 1

לקוח/ה נכבד/ה, אנו מתכבדים להגיש את חישוב צריכת החשמל לתקופה 01/03/22 - 31/03/22:

א.דוד יבוא KHL - חשמל - 5 - 81017127(3x63)

| סוג תעריף | סוג צריכה | קריאה קודמת | קריאה נוכחית | סה"כ צריכה בקוט"ש | מחיר לקוט"ש בא"ג | סה"כ לתשלום |
|--------------------------|-----------|-------------|--------------|-------------------|------------------|-------------|
| פרטי חשבון עבור תאריכים: | | | | | | |
| 777 | פסגה | 01/03/22 | 31/03/22 | 432.60 | 38.28 | 165.60 ₪ |
| 778 | גבע | 24,203.00 | 24,291.40 | 88.40 | 30.77 | 27.20 ₪ |
| 779 | שפל | 35,831.80 | 35,896.00 | 64.20 | 24.79 | 15.92 ₪ |

סה"כ לדייר:

| פסגה | גבע | שפל | סה"כ | שיא ביקוש |
|----------|---------|---------|----------|-----------|
| 432.60 | 88.40 | 64.20 | 585.20 | 2.50 |
| 165.60 ₪ | 27.20 ₪ | 15.92 ₪ | 208.72 ₪ | |

סה"כ צריכה
 סה"כ לתשלום

| | | |
|------------|--|---------------------|
| 510.34 ₪ | תשלום קבוע | |
| 3,875.40 ₪ | תשלום עבור גודל חיבור בKVA (3x63) | |
| 4,594.45 ₪ | סה"כ לתשלום | לא כולל מע"מ |

התפלגות חיוב בש"ח לפי תע"ז

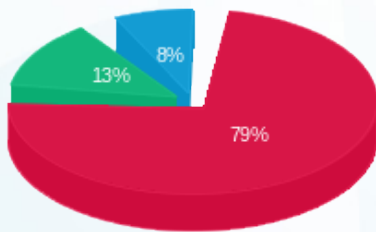

■ פסגה (165.60 ₪)
 ■ גבע (27.20 ₪)
 ■ שפל (15.92 ₪)

הסטוריית צריכה בקוט"ש

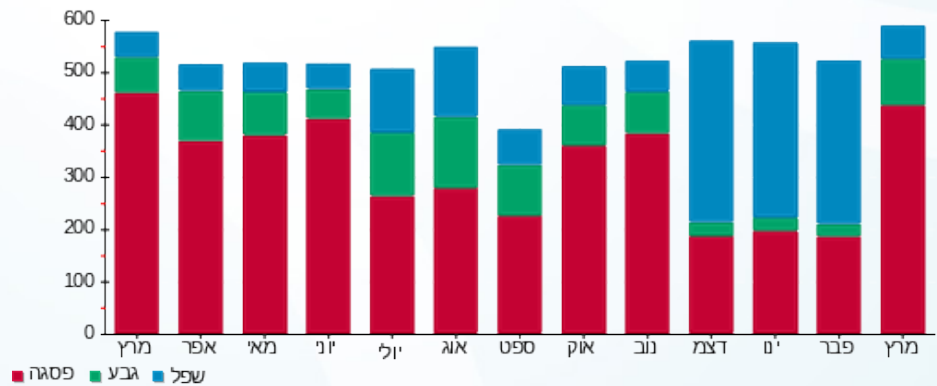

13/04/22 תאריך הפקה:
 31/03/22 תאריך קריאה נוכחית:
 01/03/22 תאריך קריאה קודמת:

שם דייר: א.דוד יבוא KHL בניין 1 מ"א
 שם אתר: עוגן נתניה בניין 1

לקוח/ה נכבד/ה, אנו מתכבדים להגיש את חישוב צריכת החשמל לתקופה 01/03/22 - 31/03/22:

א.דוד יבוא KHL מ"א - 2 - (81018679x3)

| סוג תעריף | סוג צריכה | קריאה קודמת | קריאה נוכחית | סה"כ צריכה בקוט"ש | מחיר לקוט"ש בא"ג | סה"כ לתשלום |
|--------------------------|-----------|-------------|--------------|-------------------|------------------|-------------|
| פרטי חשבון עבור תאריכים: | | | 01/03/22 | 31/03/22 | | |
| 777 | פסגה | 28,056.40 | 28,178.20 | 121.80 | 38.28 | 46.63 ₪ |
| 778 | גבע | 6,945.20 | 7,011.60 | 66.40 | 30.77 | 20.43 ₪ |
| 779 | שפל | 16,038.00 | 16,045.80 | 7.80 | 24.79 | 1.93 ₪ |

צילרים

| סוג תעריף | סוג צריכה | קריאה קודמת | קריאה נוכחית | סה"כ צריכה בקוט"ש | מחיר לקוט"ש בא"ג | סה"כ לתשלום |
|--------------------------|-----------|-------------|--------------|-------------------|------------------|-------------|
| פרטי חשבון עבור תאריכים: | | | 01/03/22 | 31/03/22 | | |
| 777 | פסגה | | | 258.056 | 38.28 | 98.78 ₪ |
| 778 | גבע | | | 124.392 | 30.77 | 38.28 ₪ |
| 779 | שפל | | | 11.699 | 24.79 | 2.90 ₪ |

סה"כ לדייר:

| פסגה | גבע | שפל | סה"כ | שיא ביקוש |
|----------|---------|--------|----------|-----------|
| 379.86 | 190.79 | 19.50 | 590.15 | |
| 145.41 ₪ | 58.71 ₪ | 4.83 ₪ | 208.95 ₪ | |

סה"כ צריכה
 סה"כ לתשלום

| | | |
|-------------|---|---------------------|
| 510.34 ₪ | תשלום קבוע | |
| 9,842.28 ₪ | תשלום עבור גודל חיבור בKVA (3x160) | |
| 10,561.57 ₪ | סה"כ לתשלום | לא כולל מע"מ |

התפלגות חיוב בש"ח לפי תע"ז

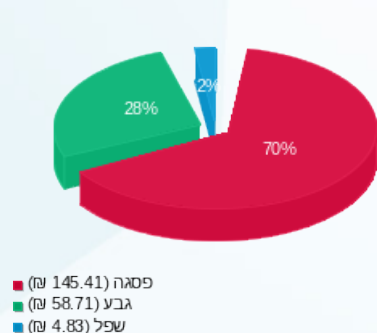

הסטוריית צריכה בקוט"ש

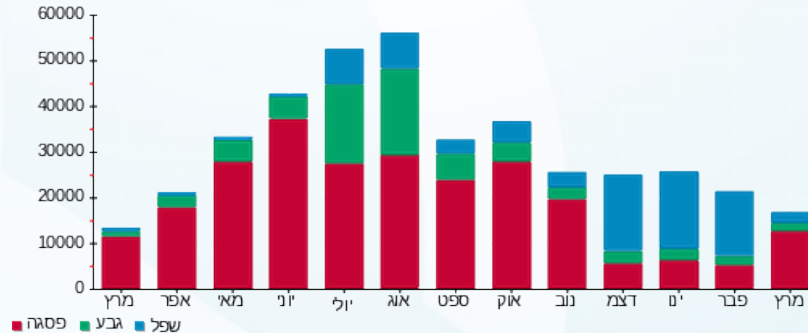

13/04/22 תאריך הפקה:
 31/03/22 תאריך קריאה נוכחית:
 01/03/22 תאריך קריאה קודמת:

שם דייר: אמדר בניין 1 קומה 2 מ"א
 שם אתר: עוגן נתניה בניין 1

לקוח/ה נכבד/ה, אנו מתכבדים להגיש את חישוב צריכת החשמל לתקופה 01/03/22 - 31/03/22:

אמדר בניין 1 קומה 2 מ"א - 5 - (3x200)81018679

| סוג תעריף | סוג צריכה | קריאה קודמת | קריאה נוכחית | סה"כ צריכה בקוט"ש | מחיר לקוט"ש בא"ג | סה"כ לתשלום |
|--------------------------|-----------|-------------|--------------|-------------------|------------------|-------------|
| פרטי חשבון עבור תאריכים: | | | | | | |
| 777 | פסגה | 01/03/22 | 31/03/22 | 137.80 | 38.28 | 52.75 ₪ |
| 778 | גבע | 5,042.60 | 5,043.20 | 0.60 | 30.77 | 0.18 ₪ |
| 779 | שפל | 8,920.40 | 8,921.40 | 1.00 | 24.79 | 0.25 ₪ |

צילרים

| סוג תעריף | סוג צריכה | קריאה קודמת | קריאה נוכחית | סה"כ צריכה בקוט"ש | מחיר לקוט"ש בא"ג | סה"כ לתשלום |
|--------------------------|-----------|-------------|--------------|-------------------|------------------|-------------|
| פרטי חשבון עבור תאריכים: | | | | | | |
| 777 | פסגה | 01/03/22 | 31/03/22 | 291.955 | 38.28 | 111.76 ₪ |
| 778 | גבע | 1.124 | 0.35 | 30.77 | 0.35 | 0.35 ₪ |
| 779 | שפל | 1.500 | 0.37 | 24.79 | 0.37 | 0.37 ₪ |

סה"כ לדייר:

| פסגה | גבע | שפל | סה"כ | שיא ביקוש |
|----------|--------|--------|----------|-----------|
| 429.76 | 1.72 | 2.50 | 433.98 | 6.00 |
| 164.51 ₪ | 0.53 ₪ | 0.62 ₪ | 165.66 ₪ | |

סה"כ צריכה
 סה"כ לתשלום

| | | |
|-------------|---|---------------------|
| 510.34 ₪ | תשלום קבוע | |
| 12,302.86 ₪ | תשלום עבור גודל חיבור בKVA (3x200) | |
| 12,978.86 ₪ | סה"כ לתשלום | לא כולל מע"מ |

התפלגות חיוב בש"ח לפי תע"ז

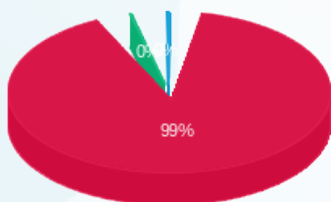

פסגה (164.51 ₪)
 גבע (0.53 ₪)
 שפל (0.62 ₪)

הסטוריית צריכה בקוט"ש

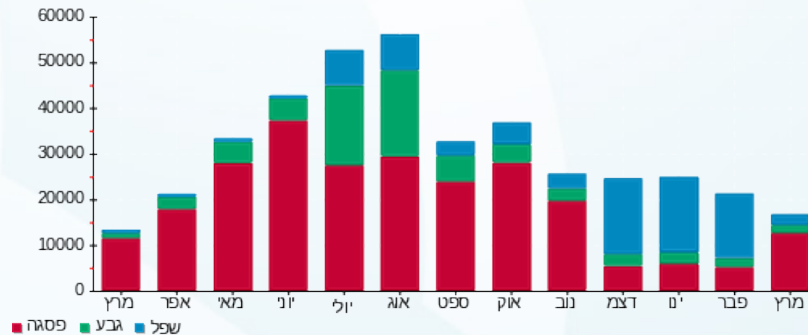

13/04/22 תאריך הפקה:
 31/03/22 תאריך קריאה נוכחית:
 01/03/22 תאריך קריאה קודמת:

שם דייר: אמדר בניין 1 קומה 2 מאור וכח
 שם אתר: עוגן נתניה בניין 1

לקוח/ה נכבד/ה, אנו מתכבדים להגיש את חישוב צריכת החשמל לתקופה 01/03/22 - 31/03/22:

אמדר בניין 1 קומה 2 מאור וכח - 3 - 81037892 (3x125)

| סוג תעריף | סוג צריכה | קריאה קודמת | קריאה נוכחית | סה"כ צריכה בקוט"ש | מחיר לקוט"ש בא"ג | סה"כ לתשלום |
|--------------------------|-----------|-------------|--------------|-------------------|------------------|-------------|
| פרטי חשבון עבור תאריכים: | | | | | | |
| | | 01/03/22 | 31/03/22 | | | |
| 777 | פסגה | 203,320.80 | 206,775.00 | 3,454.20 | 38.28 | 1,322.27 ₪ |
| 778 | גבע | 49,703.40 | 50,088.60 | 385.20 | 30.77 | 118.53 ₪ |
| 779 | שפל | 132,013.80 | 132,764.80 | 751.00 | 24.79 | 186.17 ₪ |

סה"כ לדייר:

| פסגה | גבע | שפל | סה"כ | שיא ביקוש |
|------------|----------|----------|------------|-----------|
| 3,454.20 | 385.20 | 751.00 | 4,590.40 | 18.60 |
| 1,322.27 ₪ | 118.53 ₪ | 186.17 ₪ | 1,626.97 ₪ | |

סה"כ צריכה
 סה"כ לתשלום

| | | |
|------------|---|---------------------|
| 510.34 ₪ | תשלום קבוע | |
| 7,689.28 ₪ | תשלום עבור גודל חיבור בKVA (3x125) | |
| 9,826.59 ₪ | סה"כ לתשלום | לא כולל מע"מ |

התפלגות חיוב בש"ח לפי תעו"ז

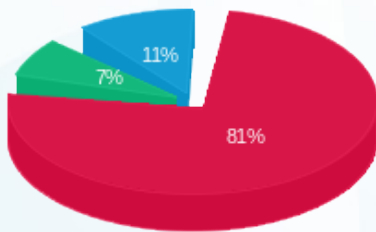

פסגה (1,322.27 ₪) 81%
 גבע (118.53 ₪) 7%
 שפל (186.17 ₪) 11%

הסטוריית צריכה בקוט"ש

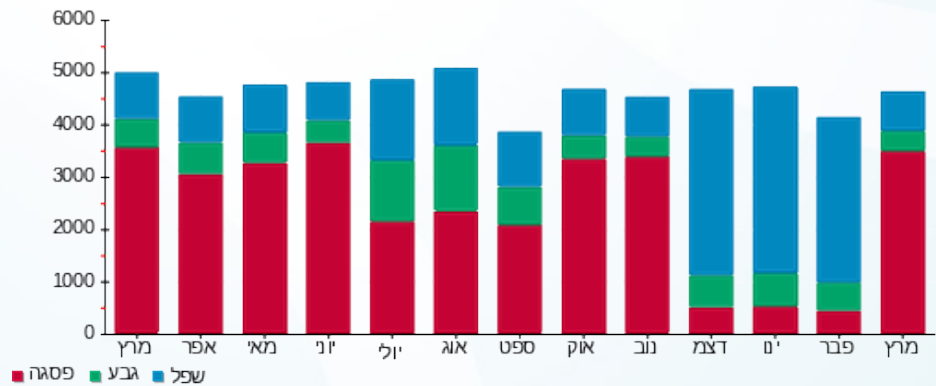

13/04/22

תאריך הפקה:

שם דייר: בבינה אנדריי - מטבחי ארן בניין 1 חשמל

31/03/22

תאריך קריאה נוכחית:

שם אתר: עוגן נתניה בניין 1

01/03/22

תאריך קריאה קודמת:

לקוח/ה נכבד/ה, אנו מתכבדים להגיש את חישוב צריכת החשמל לתקופה 01/03/22 - 31/03/22:

בבינה אנדריי - מטבחי ארן חשמל - 7 - 81017127(3x100)

| סוג תעריף | סוג צריכה | קריאה קודמת | קריאה נוכחית | סה"כ צריכה בקוט"ש | מחיר לקוט"ש בא"ג | סה"כ לתשלום |
|-----------|-----------|-------------|--------------|-------------------|------------------|-------------|
| | | 01/03/22 | 31/03/22 | | | |
| 777 | פסגה | 323,743.10 | 324,354.30 | 611.20 | 38.28 | 233.97 ₪ |
| 778 | גבע | 91,802.40 | 91,917.40 | 115.00 | 30.77 | 35.39 ₪ |
| 779 | שפל | 98,620.30 | 98,794.40 | 174.10 | 24.79 | 43.16 ₪ |

סה"כ לדייר:

| פסגה | גבע | שפל | סה"כ | שיא ביקוש |
|----------|---------|---------|----------|-----------|
| 611.20 | 115.00 | 174.10 | 900.30 | 4.20 |
| 233.97 ₪ | 35.39 ₪ | 43.16 ₪ | 312.51 ₪ | |

סה"כ צריכה

סה"כ לתשלום

| | | |
|------------|------------------------------------|--------------|
| 510.34 ₪ | תשלום קבוע | |
| 6,151.43 ₪ | תשלום עבור גודל חיבור בKVA (3x100) | |
| 6,974.28 ₪ | סה"כ לתשלום | לא כולל מע"מ |

התפלגות חיוב בש"ח לפי תעו"ז

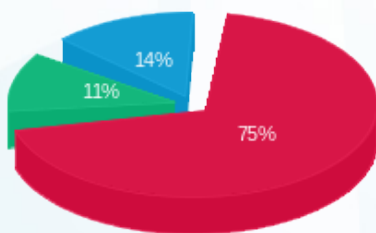

- פסגה (233.97 ₪) - 75%
- גבע (35.39 ₪) - 11%
- שפל (43.16 ₪) - 14%

הסטוריית צריכה בקוט"ש

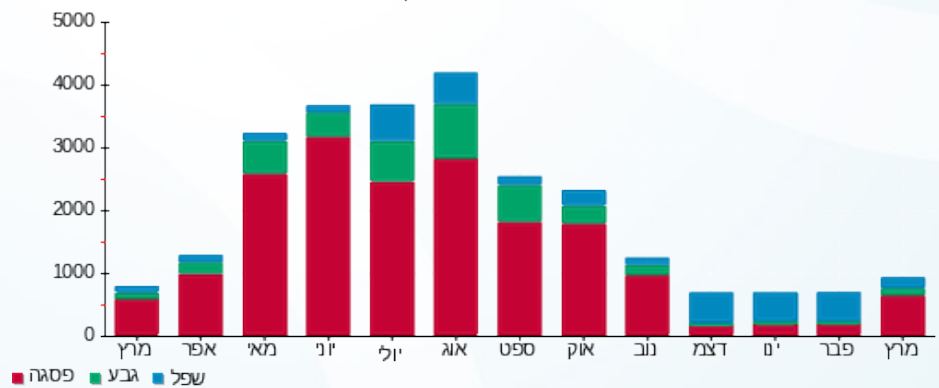

13/04/22

תאריך הפקה:

שם דייר: גרופ פרו סנטר בע"מ בניין 1 קומה 3 צד צפון מ"א

31/03/22

תאריך קריאה נוכחית:

שם אתר: עוגן נתניה בניין 1

01/03/22

תאריך קריאה קודמת:

לקוח/ה נכבד/ה, אנו מתכבדים להגיש את חישוב צריכת החשמל לתקופה 01/03/22 - 31/03/22:

גרופ פרו סנטר בע"מ קומה 3 צד צפון מ"א - 8 - 81018866(3x100)

| סוג תעריף | סוג צריכה | קריאה קודמת | קריאה נוכחית | סה"כ צריכה בקוט"ש | מחיר לקוט"ש בא"ג | סה"כ לתשלום |
|-----------|-----------|-------------|--------------|-------------------|--------------------------|-------------|
| | | | 31/03/22 | 01/03/22 | פרטי חשבון עבור תאריכים: | |
| 777 | פסגה | 12,473.60 | 13,621.60 | 1,148.00 | 38.28 | 439.45 ₪ |
| 778 | גבע | 2,406.10 | 2,640.30 | 234.20 | 30.77 | 72.06 ₪ |
| 779 | שפל | 13,833.40 | 14,248.40 | 415.00 | 24.79 | 102.88 ₪ |

צילרים

| סוג תעריף | סוג צריכה | קריאה קודמת | קריאה נוכחית | סה"כ צריכה בקוט"ש | מחיר לקוט"ש בא"ג | סה"כ לתשלום |
|-----------|-----------|-------------|--------------|-------------------|--------------------------|-------------|
| | | | 31/03/22 | 01/03/22 | פרטי חשבון עבור תאריכים: | |
| 777 | פסגה | | | 2,432.253 | 38.28 | 931.07 ₪ |
| 778 | גבע | | | 438.744 | 30.77 | 135.00 ₪ |
| 779 | שפל | | | 622.460 | 24.79 | 154.31 ₪ |

סה"כ לדיר:

| פסגה | גבע | שפל | סה"כ | שיא ביקוש |
|------------|----------|----------|------------|-----------|
| 3,580.25 | 672.94 | 1,037.46 | 5,290.66 | 9.40 |
| ₪ 1,370.52 | ₪ 207.06 | ₪ 257.19 | ₪ 1,834.77 | |

סה"כ צריכה
סה"כ לתשלום

| | | |
|------------|---|---------------------|
| ₪ 510.34 | תשלום קבוע | |
| ₪ 6,151.43 | תשלום עבור גודל חיבור בKVA (3x100) | |
| ₪ 8,496.54 | סה"כ לתשלום | לא כולל מע"מ |

התפלגות חיוב בש"ח לפי תע"ז

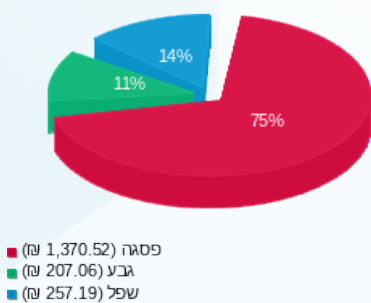

הסטוריית צריכה בקוט"ש

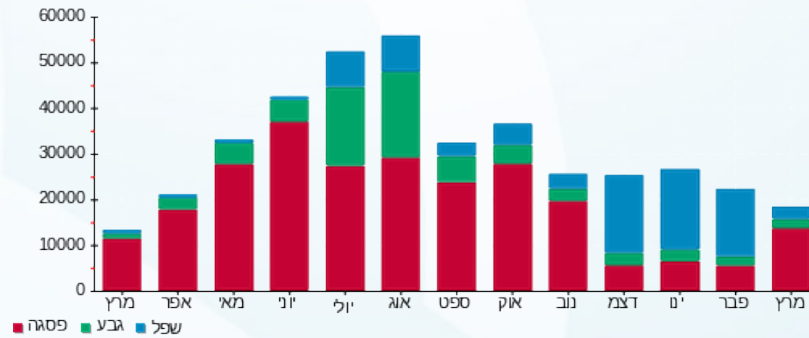



13/04/22

תאריך הפקה:

שם דייר: זיגי יבוא ושיווק בניין 1 קומה 1 צפון מ"א

31/03/22

תאריך קריאה נוכחית:

שם אתר: עוגן נתניה בניין 1

01/03/22

תאריך קריאה קודמת:

לקוח/ה נכבד/ה, אנו מתכבדים להגיש את חישוב צריכת החשמל לתקופה 01/03/22 - 31/03/22:

זיגי יבוא ושיווק קומה 1 צפון מ"א - 2 - 81018866(3x100)

| סוג תעריף | סוג צריכה | קריאה קודמת | קריאה נוכחית | סה"כ צריכה בקוט"ש | מחיר לקוט"ש בא"ג | סה"כ לתשלום |
|--------------------------|-----------|-------------|--------------|-------------------|------------------|-------------|
| פרטי חשבון עבור תאריכים: | | | | | | |
| 777 | פסגה | 01/03/22 | 31/03/22 | 281.40 | 38.28 | 107.72 ₪ |
| 778 | גבע | 3,707.20 | 3,880.80 | 173.60 | 30.77 | 53.42 ₪ |
| 779 | שפל | 6,733.90 | 6,831.10 | 97.20 | 24.79 | 24.10 ₪ |

ציילרים

| סוג תעריף | סוג צריכה | קריאה קודמת | קריאה נוכחית | סה"כ צריכה בקוט"ש | מחיר לקוט"ש בא"ג | סה"כ לתשלום |
|--------------------------|-----------|-------------|--------------|-------------------|------------------|-------------|
| פרטי חשבון עבור תאריכים: | | | | | | |
| 777 | פסגה | 01/03/22 | 31/03/22 | 596.198 | 38.28 | 228.22 ₪ |
| 778 | גבע | 325.218 | 325.218 | 30.77 | 100.07 ₪ | |
| 779 | שפל | 145.791 | 145.791 | 24.79 | 36.14 ₪ | |

סה"כ לדייר:

| פסגה | גבע | שפל | סה"כ | שיא ביקוש |
|----------|----------|---------|----------|-----------|
| 877.60 | 498.82 | 242.99 | 1,619.41 | 19.10 |
| ₪ 335.94 | ₪ 153.49 | ₪ 60.24 | ₪ 549.67 | |

סה"כ צריכה

סה"כ לתשלום

| | | |
|------------|---|---------------------|
| ₪ 510.34 | תשלום קבוע | |
| ₪ 6,151.43 | תשלום עבור גודל חיבור בKVA (3x100) | |
| ₪ 7,211.44 | סה"כ לתשלום | לא כולל מע"מ |

התפלגות חיוב בש"ח לפי תע"ז

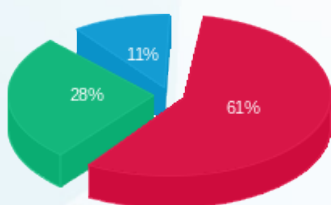

פסגה (₪ 335.94) 11%
גבע (₪ 153.49) 28%
שפל (₪ 60.24) 61%

הסטוריית צריכה בקוט"ש

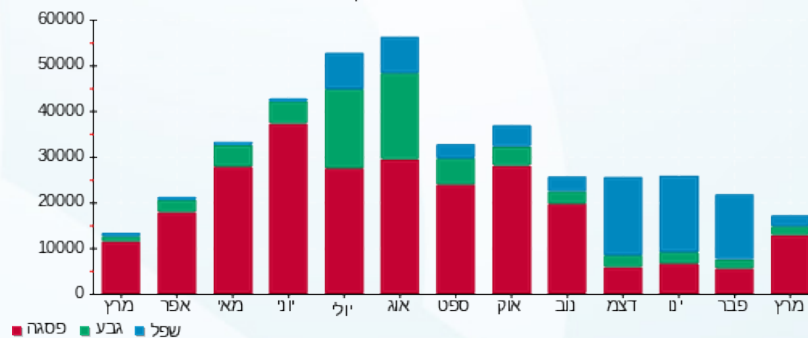

13/04/22 תאריך הפקה:
 31/03/22 תאריך קריאה נוכחית:
 01/03/22 תאריך קריאה קודמת:

שם דייר: חברת פיאק מדיקל בניין 1
 שם אתר: עוגן נתניה בניין 1

לקוח/ה נכבד/ה, אנו מתכבדים להגיש את חישוב צריכת החשמל לתקופה 01/03/22 - 31/03/22:

חברת פיאק מדיקל - 1 - 81037892(3x32)

| סוג תעריף | סוג צריכה | קריאה קודמת | קריאה נוכחית | סה"כ צריכה בקוט"ש | מחיר לקוט"ש בא"ג | סה"כ לתשלום |
|--------------------------|-----------|-------------|--------------|-------------------|------------------|-------------|
| פרטי חשבון עבור תאריכים: | | | | | | |
| 777 | פסגה | 01/03/22 | 31/03/22 | 122.20 | 38.28 | 46.78 ₪ |
| 778 | גבע | 5,361.80 | 5,373.10 | 11.30 | 30.77 | 3.48 ₪ |
| 779 | שפל | 22,386.10 | 22,417.10 | 31.00 | 24.79 | 7.68 ₪ |

סה"כ לדייר:

| פסגה | גבע | שפל | סה"כ | שיא ביקוש |
|---------|--------|--------|---------|-----------|
| 122.20 | 11.30 | 31.00 | 164.50 | 0.90 |
| 46.78 ₪ | 3.48 ₪ | 7.68 ₪ | 57.94 ₪ | |

סה"כ צריכה
 סה"כ לתשלום

| | | |
|------------|-----------------------------------|--------------|
| 510.34 ₪ | תשלום קבוע | |
| 1,968.46 ₪ | תשלום עבור גודל חיבור בKVA (3x32) | |
| 2,536.74 ₪ | סה"כ לתשלום | לא כולל מע"מ |

התפלגות חיוב בש"ח לפי תע"ז

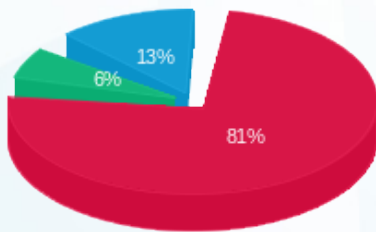

פסגה (46.78 ₪) 81%
 גבע (3.48 ₪) 6%
 שפל (7.68 ₪) 13%

הסטוריית צריכה בקוט"ש

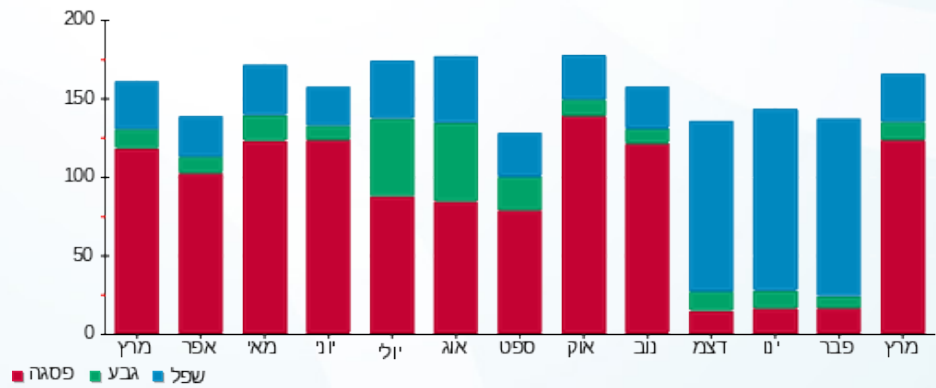

13/04/22 תאריך הפקה:
 31/03/22 תאריך קריאה נוכחית:
 01/03/22 תאריך קריאה קודמת:

שם דייר: חברת פיאק מדיקל בניין 1 מ"א
 שם אתר: עוגן נתניה בניין 1

לקוח/ה נכבד/ה, אנו מתכבדים להגיש את חישוב צריכת החשמל לתקופה 01/03/22 - 31/03/22:

חברת פיאק מדיקל מ"א - 4 - 81018679 (3x63)

| סוג תעריף | סוג צריכה | קריאה קודמת | קריאה נוכחית | סה"כ צריכה בקוט"ש | מחיר לקוט"ש בא"ג | סה"כ לתשלום |
|-----------|-----------|-------------|--------------|-------------------|--------------------------|-------------|
| | | | 31/03/22 | 01/03/22 | פרטי חשבון עבור תאריכים: | |
| 777 | פסגה | 4,970.70 | 5,075.30 | 104.60 | 38.28 | 40.04 ₪ |
| 778 | גבע | 869.30 | 870.10 | 0.80 | 30.77 | 0.25 ₪ |
| 779 | שפל | 2,160.40 | 2,162.40 | 2.00 | 24.79 | 0.50 ₪ |

צילרים

| סוג תעריף | סוג צריכה | קריאה קודמת | קריאה נוכחית | סה"כ צריכה בקוט"ש | מחיר לקוט"ש בא"ג | סה"כ לתשלום |
|-----------|-----------|-------------|--------------|-------------------|--------------------------|-------------|
| | | | 31/03/22 | 01/03/22 | פרטי חשבון עבור תאריכים: | |
| 777 | פסגה | | | 221.615 | 38.28 | 84.83 ₪ |
| 778 | גבע | | | 1.499 | 30.77 | 0.46 ₪ |
| 779 | שפל | | | 3.000 | 24.79 | 0.74 ₪ |

סה"כ לדירה:

| פסגה | גבע | שפל | סה"כ | שיא ביקוש |
|----------|--------|--------|----------|-----------|
| 326.21 | 2.30 | 5.00 | 333.51 | 8.90 |
| 124.87 ₪ | 0.71 ₪ | 1.24 ₪ | 126.82 ₪ | |

סה"כ צריכה
 סה"כ לתשלום

| | | |
|------------|--|---------------------|
| 510.34 ₪ | תשלום קבוע | |
| 3,875.40 ₪ | תשלום עבור גודל חיבור בKVA (3x63) | |
| 4,512.56 ₪ | סה"כ לתשלום | לא כולל מע"מ |

התפלגות חיוב בש"ח לפי תע"ז

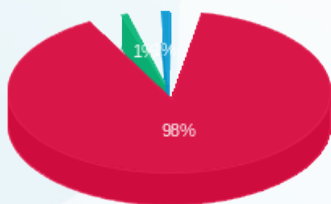

פסגה (124.87 ₪) 98%
 גבע (0.71 ₪) 1%
 שפל (1.24 ₪) 1%

הסטוריית צריכה בקוט"ש

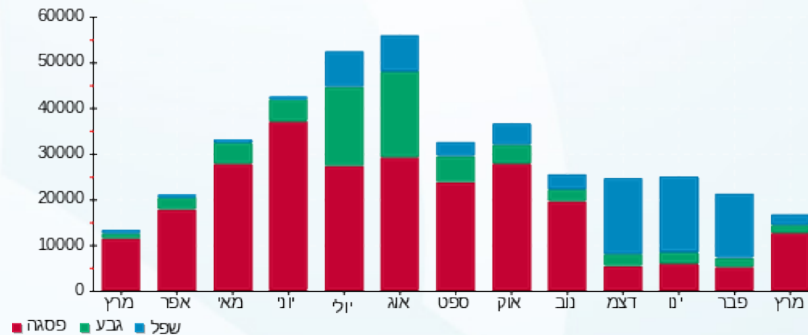

13/04/22 תאריך הפיקה:
 31/03/22 תאריך קריאה נוכחית:
 01/03/22 תאריך קריאה קודמת:

שם דייר: חניונים בניין 1
 שם אתר: עוגן נתניה בניין 1

לקוח/ה נכבד/ה, אנו מתכבדים להגיש את חישוב צריכת החשמל לתקופה 01/03/22 - 31/03/22:

חניונים בניין 1 - 7 - 81018564(3x40)

| סה"כ לתשלום | מחיר לקוט"ש בא"ג | סה"כ צריכה בקוט"ש | קריאה נוכחית | קריאה קודמת | סוג צריכה | סוג תעריף |
|-------------|------------------|-------------------|--------------|-------------|-----------|--------------------------|
| | | | 31/03/22 | 01/03/22 | | פרטי חשבון עבור תאריכים: |
| 296.40 ₪ | 38.28 | 774.30 | 54,980.90 | 54,206.60 | פסגה | 777 |
| 83.51 ₪ | 30.77 | 271.40 | 28,870.10 | 28,598.70 | גבע | 778 |
| 125.81 ₪ | 24.79 | 507.50 | 91,601.00 | 91,093.50 | שפל | 779 |

סה"כ לדירי:

| שיא ביקוש | סה"כ | שפל | גבע | פסגה |
|-----------|----------|----------|---------|----------|
| 3.60 | 1,553.20 | 507.50 | 271.40 | 774.30 |
| | 505.72 ₪ | 125.81 ₪ | 83.51 ₪ | 296.40 ₪ |

סה"כ צריכה
 סה"כ לתשלום

| | | |
|------------|--|---------------------|
| 510.34 ₪ | תשלום קבוע | |
| 2,460.57 ₪ | תשלום עבור גודל חיבור בKVA (3x40) | |
| 3,476.63 ₪ | סה"כ לתשלום | לא כולל מע"מ |

התפלגות חיוב בש"ח לפי תעו"ז

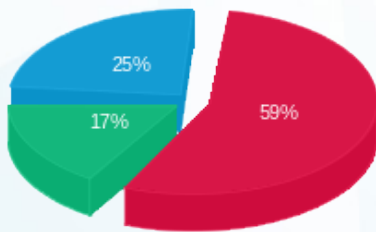

■ פסגה (296.40 ₪)
 ■ גבע (83.51 ₪)
 ■ שפל (125.81 ₪)

הסטוריית צריכה בקוט"ש

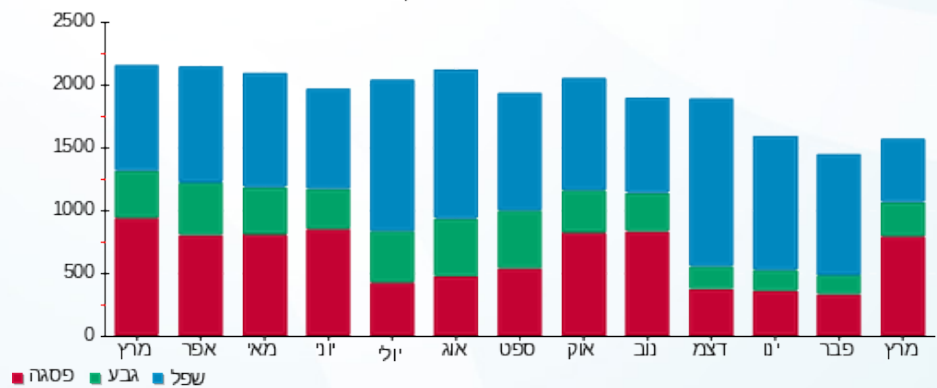

13/04/22 תאריך הפקה:
 31/03/22 תאריך קריאה נוכחית:
 01/03/22 תאריך קריאה קודמת:

שם דייר: יוניסור בניין 1 קומה 2
 שם אתר: עוגן נתניה בניין 1

לקוח/ה נכבד/ה, אנו מתכבדים להגיש את חישוב צריכת החשמל לתקופה 01/03/22 - 31/03/22:

יוניסור קומה 2 מ"א - 8 - 81018679(3x80)

| סוג תעריף | סוג צריכה | קריאה קודמת | קריאה נוכחית | סה"כ צריכה בקוט"ש | מחיר לקוט"ש בא"ג | סה"כ לתשלום |
|-----------|-----------|-------------|--------------|-------------------|--------------------------|-------------|
| | | | 31/03/22 | 01/03/22 | פרטי חשבון עבור תאריכים: | |
| 777 | פסגה | 17,893.10 | 18,159.30 | 266.20 | 38.28 | 101.90 ₪ |
| 778 | גבע | 5,766.20 | 5,784.60 | 18.40 | 30.77 | 5.66 ₪ |
| 779 | שפל | 10,921.30 | 10,959.70 | 38.40 | 24.79 | 9.52 ₪ |

יוניסור קומה 2 מאור וכח - 7 - 81037892(3x63)

| סוג תעריף | סוג צריכה | קריאה קודמת | קריאה נוכחית | סה"כ צריכה בקוט"ש | מחיר לקוט"ש בא"ג | סה"כ לתשלום |
|-----------|-----------|-------------|--------------|-------------------|--------------------------|-------------|
| | | | 31/03/22 | 01/03/22 | פרטי חשבון עבור תאריכים: | |
| 777 | פסגה | 31,510.40 | 32,153.70 | 643.30 | 38.28 | 246.26 ₪ |
| 778 | גבע | 10,463.60 | 10,520.20 | 56.60 | 30.77 | 17.42 ₪ |
| 779 | שפל | 31,942.50 | 32,054.30 | 111.80 | 24.79 | 27.72 ₪ |

סה"כ לדייר:

| פסגה | גבע | שפל | סה"כ | שיא ביקוש |
|----------|---------|---------|----------|-----------|
| 909.50 | 75.00 | 150.20 | 1,134.70 | 6.70 |
| ₪ 348.16 | ₪ 23.08 | ₪ 37.23 | ₪ 408.47 | |

| | | |
|------------|---|---------------------|
| ₪ 510.34 | תשלום קבוע | |
| ₪ 8,796.54 | תשלום עבור גודל חיבור בKVA (3x143) | |
| ₪ 9,715.35 | סה"כ לתשלום | לא כולל מע"מ |

התפלגות חיוב בש"ח לפי תע"ז

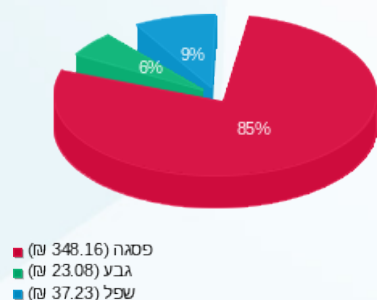

הסטוריית צריכה בקוט"ש

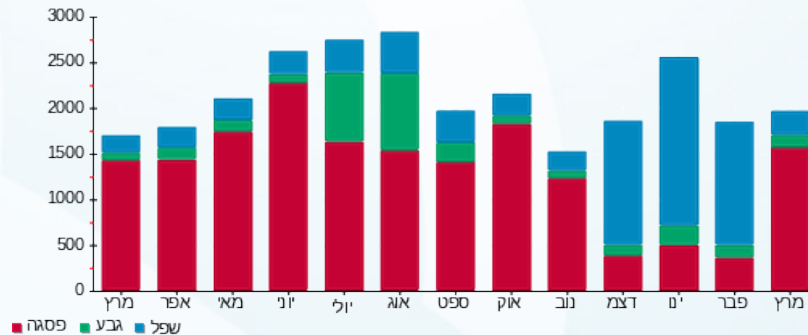

13/04/22 תאריך הפקה:
 31/03/22 תאריך קריאה נוכחית:
 01/03/22 תאריך קריאה קודמת:

שם דייר: יוניסור בניין 1 קומה 3 מ"א
 שם אתר: עוגן נתניה בניין 1

לקוח/ה נכבד/ה, אנו מתכבדים להגיש את חישוב צריכת החשמל לתקופה 01/03/22 - 31/03/22:

יוניסור בניין 1 קומה 3 מ"א - 3 - 81018679(3x63)

| סוג תעריף | סוג צריכה | קריאה קודמת | קריאה נוכחית | סה"כ צריכה בקוט"ש | מחיר לקוט"ש בא"ג | סה"כ לתשלום |
|--------------------------|-----------|-------------|--------------|-------------------|------------------|-------------|
| פרטי חשבון עבור תאריכים: | | | | | | |
| 777 | פסגה | 01/03/22 | 31/03/22 | 58.30 | 38.28 | 22.32 ₪ |
| 778 | גבע | 2,122.20 | 2,122.20 | 0.00 | 30.77 | 0.00 ₪ |
| 779 | שפל | 3,657.10 | 3,657.40 | 0.30 | 24.79 | 0.07 ₪ |

צילרים

| סוג תעריף | סוג צריכה | קריאה קודמת | קריאה נוכחית | סה"כ צריכה בקוט"ש | מחיר לקוט"ש בא"ג | סה"כ לתשלום |
|--------------------------|-----------|-------------|--------------|-------------------|------------------|-------------|
| פרטי חשבון עבור תאריכים: | | | | | | |
| 777 | פסגה | 01/03/22 | 31/03/22 | 123.519 | 38.28 | 47.28 ₪ |
| 778 | גבע | 0.000 | 0.000 | 0.000 | 30.77 | 0.00 ₪ |
| 779 | שפל | 0.450 | 0.450 | 0.450 | 24.79 | 0.11 ₪ |

סה"כ לדירה:

| פסגה | גבע | שפל | סה"כ | שיא ביקוש |
|---------|--------|--------|---------|-----------|
| 181.82 | 0.00 | 0.75 | 182.57 | 6.00 |
| ₪ 69.60 | ₪ 0.00 | ₪ 0.19 | ₪ 69.79 | |

סה"כ צריכה
 סה"כ לתשלום

| | | |
|------------|--|---------------------|
| ₪ 510.34 | תשלום קבוע | |
| ₪ 3,875.40 | תשלום עבור גודל חיבור בKVA (3x63) | |
| ₪ 4,455.53 | סה"כ לתשלום | לא כולל מע"מ |

התפלגות חיוב בש"ח לפי תע"ז



■ פסגה (₪ 69.60)
 ■ גבע (₪ 0.00)
 ■ שפל (₪ 0.19)

הסטוריית צריכה בקוט"ש

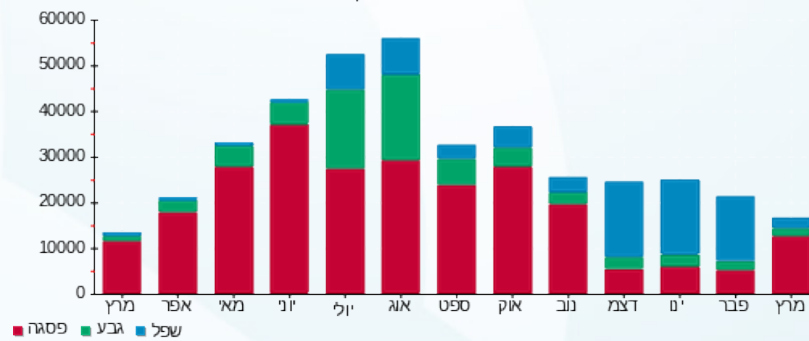



13/04/22 תאריך הפקה:
 31/03/22 תאריך קריאה נוכחית:
 01/03/22 תאריך קריאה קודמת:

שם דייר: יוניסור בניין 1 קומה 3 מאור וכח
 שם אתר: עוגן נתניה בניין 1

לקוח/ה נכבד/ה, אנו מתכבדים להגיש את חישוב צריכת החשמל לתקופה 01/03/22 - 31/03/22:

יוניסור בניין 1 קומה 3 מאור וכח - 1 - 81017127(3x40)

| סה"כ לתשלום | מחיר לקוט"ש בא"ג | סה"כ צריכה בקוט"ש | קריאה נוכחית | קריאה קודמת | סוג צריכה | סוג תעריף |
|-------------|------------------|-------------------|--------------|-------------|-----------|--------------------------|
| | | | 31/03/22 | 01/03/22 | | פרטי חשבון עבור תאריכים: |
| 151.28 ₪ | 38.28 | 395.20 | 95,367.10 | 94,971.90 | פסגה | 777 |
| 14.74 ₪ | 30.77 | 47.90 | 20,362.50 | 20,314.60 | גבע | 778 |
| 31.46 ₪ | 24.79 | 126.90 | 54,540.20 | 54,413.30 | שפל | 779 |

סה"כ לדייר:

| שיא ביקוש | סה"כ | שפל | גבע | פסגה |
|-----------|----------|---------|---------|----------|
| 4.00 | 570.00 | 126.90 | 47.90 | 395.20 |
| | 197.48 ₪ | 31.46 ₪ | 14.74 ₪ | 151.28 ₪ |

סה"כ צריכה
 סה"כ לתשלום

| | | |
|------------|--|---------------------|
| 510.34 ₪ | תשלום קבוע | |
| 2,460.57 ₪ | תשלום עבור גודל חיבור בKVA (3x40) | |
| 3,168.39 ₪ | סה"כ לתשלום | לא כולל מע"מ |

התפלגות חיוב בש"ח לפי תעו"ז

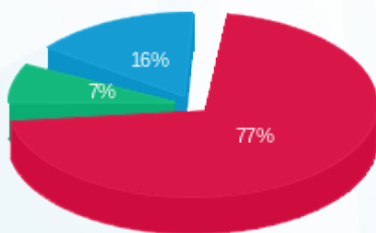

פסגה (151.28 ₪) ■
 גבע (14.74 ₪) ■
 שפל (31.46 ₪) ■

הסטוריית צריכה בקוט"ש

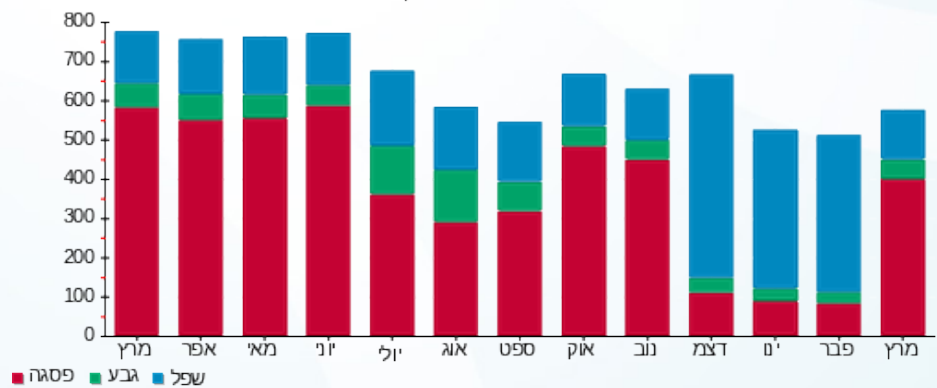



13/04/22

תאריך הפקדה:

שם דייר: כללית הנדסה בניין 1

31/03/22

תאריך קריאה נוכחית:

שם אתר: עוגן נתניה בניין 1

01/03/22

תאריך קריאה קודמת:

לקוח/ה נכבד/ה, אנו מתכבדים להגיש את חישוב צריכת החשמל לתקופה 01/03/22 - 31/03/22:

כללית הנדסה - 6 - 81017127(3x125)

| סוג תעריף | סוג צריכה | קריאה קודמת | קריאה נוכחית | סה"כ צריכה בקוט"ש | מחיר לקוט"ש בא"ג | סה"כ לתשלום |
|--------------------------|-----------|-------------|--------------|-------------------|------------------|-------------|
| פרטי חשבון עבור תאריכים: | | | | | | |
| 777 | פסגה | 01/03/22 | 31/03/22 | 113.80 | 38.28 | 43.56 ₪ |
| 778 | גבע | 21,962.00 | 22,003.60 | 41.60 | 30.77 | 12.80 ₪ |
| 779 | שפל | 61,675.00 | 61,783.20 | 108.20 | 24.79 | 26.82 ₪ |

סה"כ לדייר:

| פסגה | גבע | שפל | סה"כ | שיא ביקוש |
|---------|---------|---------|---------|-----------|
| 113.80 | 41.60 | 108.20 | 263.60 | 0.80 |
| ₪ 43.56 | ₪ 12.80 | ₪ 26.82 | ₪ 83.19 | |

סה"כ צריכה

סה"כ לתשלום

| | | |
|------------|---|---------------------|
| ₪ 510.34 | תשלום קבוע | |
| ₪ 7,689.28 | תשלום עבור גודל חיבור בKVA (3x125) | |
| ₪ 8,282.81 | סה"כ לתשלום | לא כולל מע"מ |

התפלגות חיוב בש"ח לפי תע"ז

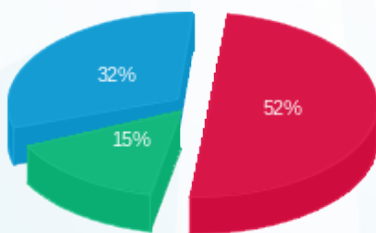

- פסגה (₪ 43.56)
- גבע (₪ 12.80)
- שפל (₪ 26.82)

הסטוריית צריכה בקוט"ש

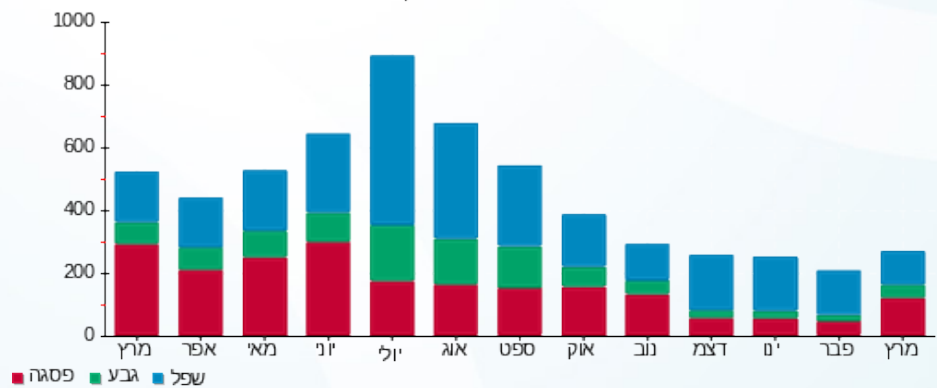

13/04/22 תאריך הפקה:
 31/03/22 תאריך קריאה נוכחית:
 01/03/22 תאריך קריאה קודמת:

שם דייר: כללית הנדסה בניין 1 מ"א
 שם אתר: עוגן נתניה בניין 1

לקוח/ה נכבד/ה, אנו מתכבדים להגיש את חישוב צריכת החשמל לתקופה 01/03/22 - 31/03/22:

כללית הנדסה מ"א - 1 - 81018679 (3x160)

| סוג תעריף | סוג צריכה | קריאה קודמת | קריאה נוכחית | סה"כ צריכה בקוט"ש | מחיר לקוט"ש בא"ג | סה"כ לתשלום |
|--------------------------|-----------|-------------|--------------|-------------------|------------------|-------------|
| פרטי חשבון עבור תאריכים: | | | | | | |
| 777 | פסגה | 01/03/22 | 31/03/22 | 0.00 | 38.28 | 0.00 ₪ |
| 778 | גבע | 2,840.80 | 2,840.80 | 0.00 | 30.77 | 0.00 ₪ |
| 779 | שפל | 11,242.80 | 11,242.80 | 0.00 | 24.79 | 0.00 ₪ |

צילרים

| סוג תעריף | סוג צריכה | קריאה קודמת | קריאה נוכחית | סה"כ צריכה בקוט"ש | מחיר לקוט"ש בא"ג | סה"כ לתשלום |
|--------------------------|-----------|-------------|--------------|-------------------|------------------|-------------|
| פרטי חשבון עבור תאריכים: | | | | | | |
| 777 | פסגה | 01/03/22 | 31/03/22 | 0.000 | 38.28 | 0.00 ₪ |
| 778 | גבע | | | 0.000 | 30.77 | 0.00 ₪ |
| 779 | שפל | | | 0.000 | 24.79 | 0.00 ₪ |

סה"כ לדייר:

| פסגה | גבע | שפל | סה"כ | שיא ביקוש |
|--------|--------|--------|--------|-----------|
| 0.00 | 0.00 | 0.00 | 0.00 | |
| 0.00 ₪ | 0.00 ₪ | 0.00 ₪ | 0.00 ₪ | |

סה"כ צריכה
סה"כ לתשלום

| | | |
|-------------|---|---------------------|
| 10,352.62 ₪ | סה"כ לתשלום | לא כולל מע"מ |
| 9,842.28 ₪ | תשלום עבור גודל חיבור בKVA (3x160) | |
| 510.34 ₪ | תשלום קבוע | |

התפלגות חיוב בש"ח לפי תע"ז

פסגה (0.00 ₪)
 גבע (0.00 ₪)
 שפל (0.00 ₪)

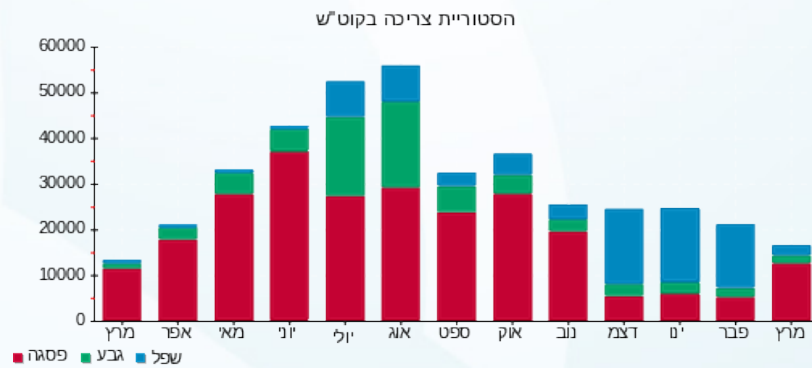



13/04/22

תאריך הפקדה:

שם דייר: מ. רהיטי האחוזה בניין 1

31/03/22

תאריך קריאה נוכחית:

שם אתר: עוגן נתניה בניין 1

01/03/22

תאריך קריאה קודמת:

לקוח/ה נכבד/ה, אנו מתכבדים להגיש את חישוב צריכת החשמל לתקופה 01/03/22 - 31/03/22:

מ. רהיטי האחוזה בניין 1 - 8 - (3x125)81017127

| סוג תעריף | סוג צריכה | קריאה קודמת | קריאה נוכחית | סה"כ צריכה בקוט"ש | מחיר לקוט"ש בא"ג | סה"כ לתשלום |
|-----------|-----------|-------------|--------------|--------------------------|------------------|-------------|
| | | 01/03/22 | 31/03/22 | פרטי חשבון עבור תאריכים: | | |
| 777 | פסגה | 809,932.00 | 813,185.80 | 3,253.80 | 38.28 | 1,245.55 ₪ |
| 778 | גבע | 252,860.40 | 253,545.50 | 685.10 | 30.77 | 210.81 ₪ |
| 779 | שפל | 253,559.70 | 253,844.70 | 285.00 | 24.79 | 70.65 ₪ |

סה"כ לדייר:

| פסגה | גבע | שפל | סה"כ | שיא ביקוש |
|------------|----------|---------|------------|-----------|
| 3,253.80 | 685.10 | 285.00 | 4,223.90 | 22.60 |
| 1,245.55 ₪ | 210.81 ₪ | 70.65 ₪ | 1,527.01 ₪ | |

סה"כ צריכה

סה"כ לתשלום

| | | |
|------------|---|---------------------|
| 510.34 ₪ | תשלום קבוע | |
| 7,689.28 ₪ | תשלום עבור גודל חיבור בKVA (3x125) | |
| 9,726.64 ₪ | סה"כ לתשלום | לא כולל מע"מ |

התפלגות חיוב בש"ח לפי תע"ז

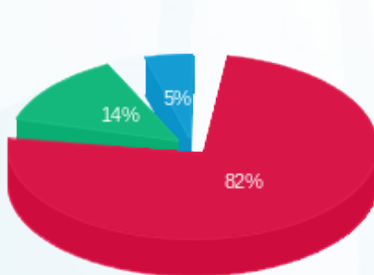

- פסגה (1,245.55 ₪)
- גבע (210.81 ₪)
- שפל (70.65 ₪)

הסטוריית צריכה בקוט"ש

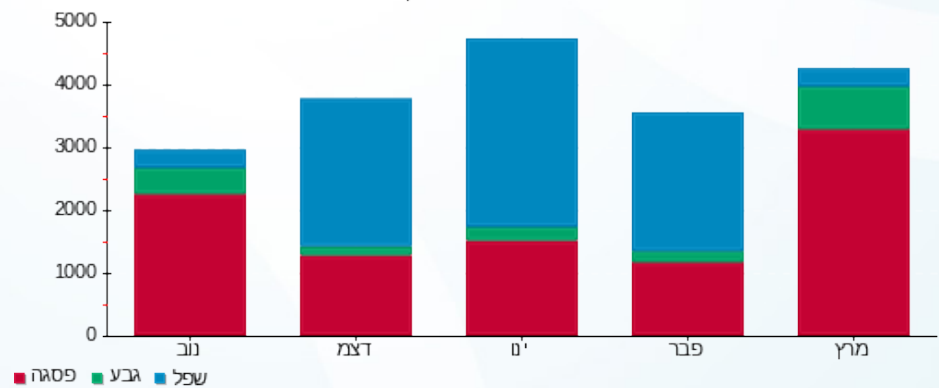



13/04/22

תאריך הפקדה:

שם דייר: מיטחברת בניין 1

31/03/22

תאריך קריאה נוכחית:

שם אתר: עוגן נתניה בניין 1

01/03/22

תאריך קריאה קודמת:

לקוח/ה נכבד/ה, אנו מתכבדים להגיש את חישוב צריכת החשמל לתקופה 01/03/22 - 31/03/22:

מיטחברת - 4 - (3x40)81037892

| סה"כ לתשלום | מחיר לקוט"ש בא"ג | סה"כ צריכה בקוט"ש | קריאה נוכחית | קריאה קודמת | סוג צריכה | סוג תעריף |
|-------------|------------------|-------------------|--------------|-------------|-----------|--------------------------|
| | | | 31/03/22 | 01/03/22 | | פרטי חשבון עבור תאריכים: |
| ₪ 373.98 | 38.28 | 976.95 | 26,260.40 | 25,283.45 | פסגה | 777 |
| ₪ 29.66 | 30.77 | 96.40 | 4,720.95 | 4,624.55 | גבע | 778 |
| ₪ 8.52 | 24.79 | 34.35 | 18,099.75 | 18,065.40 | שפל | 779 |

סה"כ לדייר:

| שיא ביקוש | סה"כ | שפל | גבע | פסגה |
|-----------|----------|--------|---------|----------|
| 7.80 | 1,107.70 | 34.35 | 96.40 | 976.95 |
| | ₪ 412.15 | ₪ 8.52 | ₪ 29.66 | ₪ 373.98 |

סה"כ צריכה

סה"כ לתשלום

| | | |
|------------|--|---------------------|
| ₪ 510.34 | תשלום קבוע | |
| ₪ 2,460.57 | תשלום עבור גודל חיבור בKVA (3x40) | |
| ₪ 3,383.07 | סה"כ לתשלום | לא כולל מע"מ |

התפלגות חיוב בש"ח לפי תעו"ז

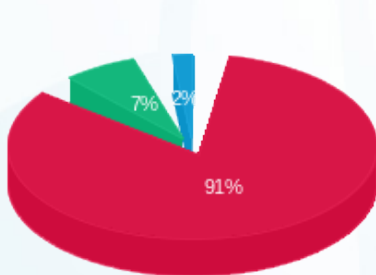

- פסגה (₪ 373.98) 91%
- גבע (₪ 29.66) 7%
- שפל (₪ 8.52) 2%

הסטוריית צריכה בקוט"ש

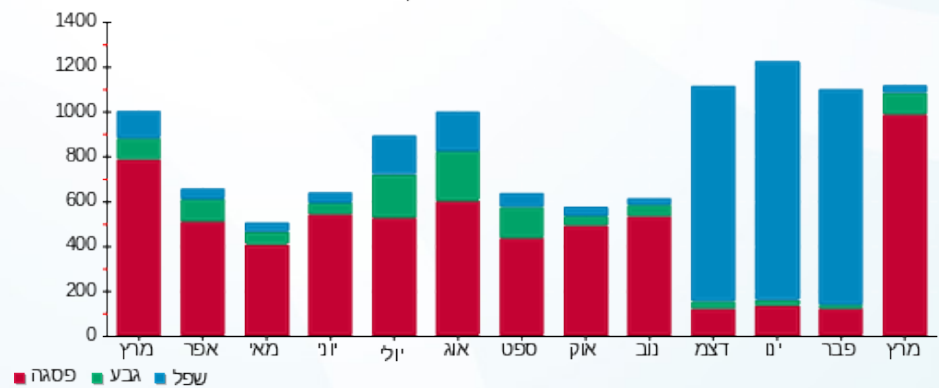

13/04/22 תאריך הפקה:
 31/03/22 תאריך קריאה נוכחית:
 01/03/22 תאריך קריאה קודמת:

שם דייר: מעליות בניין 1 דרום
 שם אתר: עוגן נתניה בניין 1

לקוח/ה נכבד/ה, אנו מתכבדים להגיש את חישוב צריכת החשמל לתקופה 01/03/22 - 31/03/22:

מעליות בניין 1 דרום - 6 - 81018564(3x40)

| סוג תעריף | סוג צריכה | קריאה קודמת | קריאה נוכחית | סה"כ צריכה בקוט"ש | מחיר לקוט"ש בא"ג | סה"כ לתשלום |
|--------------------------|-----------|-------------|--------------|-------------------|------------------|-------------|
| פרטי חשבון עבור תאריכים: | | | | | | |
| 777 | פסגה | 01/03/22 | 31/03/22 | 117.80 | 38.28 | 45.09 ₪ |
| 778 | גבע | 5,268.40 | 5,284.25 | 15.85 | 30.77 | 4.88 ₪ |
| 779 | שפל | 14,145.90 | 14,184.60 | 38.70 | 24.79 | 9.59 ₪ |

סה"כ לדייר:

| פסגה | גבע | שפל | סה"כ | שיא ביקוש |
|---------|--------|--------|---------|-----------|
| 117.80 | 15.85 | 38.70 | 172.35 | 0.95 |
| ₪ 45.09 | ₪ 4.88 | ₪ 9.59 | ₪ 59.56 | |

סה"כ צריכה
 סה"כ לתשלום

| | | |
|------------|--|---------------------|
| ₪ 510.34 | תשלום קבוע | |
| ₪ 2,460.57 | תשלום עבור גודל חיבור בKVA (3x40) | |
| ₪ 3,030.48 | סה"כ לתשלום | לא כולל מע"מ |

התפלגות חיוב בש"ח לפי תעו"ז

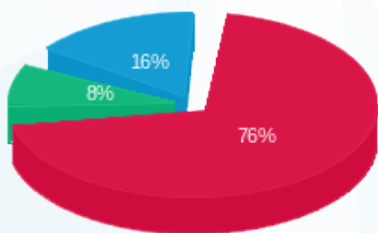

■ פסגה (₪ 45.09)
 ■ גבע (₪ 4.88)
 ■ שפל (₪ 9.59)

הסטוריית צריכה בקוט"ש

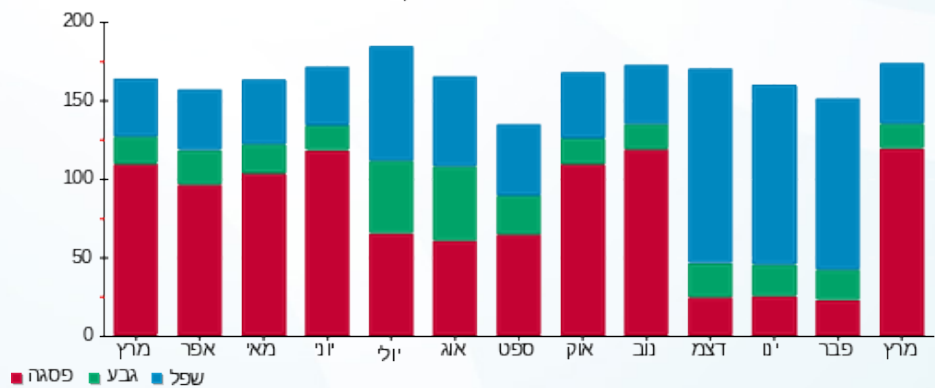



13/04/22

תאריך הפקדה:

שם דייר: מעליות בניין 1 צפון

31/03/22

תאריך קריאה נוכחית:

שם אתר: עוגן נתניה בניין 1

01/03/22

תאריך קריאה קודמת:

לקוח/ה נכבד/ה, אנו מתכבדים להגיש את חישוב צריכת החשמל לתקופה 01/03/22 - 31/03/22:

מעליות בניין 1 צפון - 5 - (3x40)81018564

| סוג תעריף | סוג צריכה | קריאה קודמת | קריאה נוכחית | סה"כ צריכה בקוט"ש | מחיר לקוט"ש בא"ג | סה"כ לתשלום |
|-----------|-----------|-------------|--------------|-------------------|------------------|-------------|
| | | 01/03/22 | 31/03/22 | | | |
| 777 | פסגה | 12,497.70 | 12,706.40 | 208.70 | 38.28 | 79.89 ₪ |
| 778 | גבע | 3,573.80 | 3,600.40 | 26.60 | 30.77 | 8.18 ₪ |
| 779 | שפל | 9,109.05 | 9,156.25 | 47.20 | 24.79 | 11.70 ₪ |

סה"כ לדייר:

| פסגה | גבע | שפל | סה"כ | שיא ביקוש |
|---------|--------|---------|---------|-----------|
| 208.70 | 26.60 | 47.20 | 282.50 | 1.45 |
| ₪ 79.89 | ₪ 8.18 | ₪ 11.70 | ₪ 99.78 | |

סה"כ צריכה

סה"כ לתשלום

| | | |
|------------|--|---------------------|
| ₪ 510.34 | תשלום קבוע | |
| ₪ 2,460.57 | תשלום עבור גודל חיבור בKVA (3x40) | |
| ₪ 3,070.69 | סה"כ לתשלום | לא כולל מע"מ |

התפלגות חיוב בש"ח לפי תעו"ז

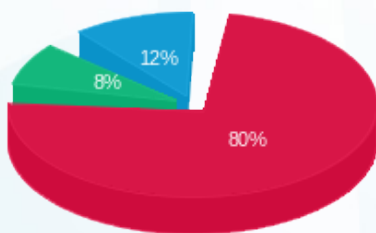

- פסגה (₪ 79.89)
- גבע (₪ 8.18)
- שפל (₪ 11.70)

הסטוריית צריכה בקוט"ש

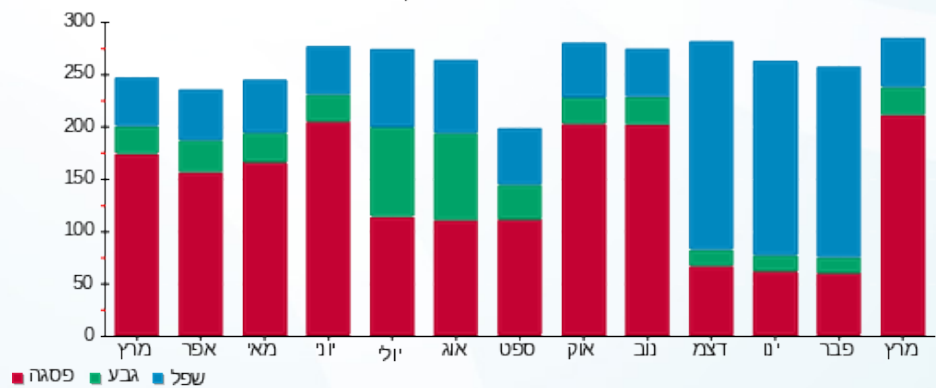

13/04/22

תאריך הפקה:

שם דייר: עמותת שוקולד בניין 1 קומה 1 דרום מ"א

31/03/22

תאריך קריאה נוכחית:

שם אתר: עוגן נתניה בניין 1

01/03/22

תאריך קריאה קודמת:

לקוח/ה נכבד/ה, אנו מתכבדים להגיש את חישוב צריכת החשמל לתקופה 01/03/22 - 31/03/22:

עמותת שוקולד בניין 1 קומה 1 דרום מ"א - 6 - 81018679 (3x200)

| סוג תעריף | סוג צריכה | קריאה קודמת | קריאה נוכחית | סה"כ צריכה בקוט"ש | מחיר לקוט"ש בא"ג | סה"כ לתשלום |
|--------------------------|-----------|-------------|--------------|-------------------|------------------|-------------|
| פרטי חשבון עבור תאריכים: | | | 01/03/22 | 31/03/22 | | |
| 777 | פסגה | 44,853.20 | 45,369.00 | 515.80 | 38.28 | 197.45 ₪ |
| 778 | גבע | 19,349.20 | 19,490.00 | 140.80 | 30.77 | 43.32 ₪ |
| 779 | שפל | 56,855.80 | 57,246.20 | 390.40 | 24.79 | 96.78 ₪ |

צילרים

| סוג תעריף | סוג צריכה | קריאה קודמת | קריאה נוכחית | סה"כ צריכה בקוט"ש | מחיר לקוט"ש בא"ג | סה"כ לתשלום |
|--------------------------|-----------|-------------|--------------|-------------------|------------------|-------------|
| פרטי חשבון עבור תאריכים: | | | 01/03/22 | 31/03/22 | | |
| 777 | פסגה | | | 1,092.819 | 38.28 | 418.33 ₪ |
| 778 | גבע | | | 263.771 | 30.77 | 81.16 ₪ |
| 779 | שפל | | | 585.562 | 24.79 | 145.16 ₪ |

סה"כ לדירה:

| פסגה | גבע | שפל | סה"כ | שיא ביקוש |
|----------|----------|----------|----------|-----------|
| 1,608.62 | 404.57 | 975.96 | 2,989.15 | 3.80 |
| ₪ 615.78 | ₪ 124.49 | ₪ 241.94 | ₪ 982.21 | |

סה"כ צריכה

סה"כ לתשלום

| | | |
|-------------|---|---------------------|
| ₪ 510.34 | תשלום קבוע | |
| ₪ 12,302.86 | תשלום עבור גודל חיבור בKVA (3x200) | |
| ₪ 13,795.40 | סה"כ לתשלום | לא כולל מע"מ |

התפלגות חיוב בש"ח לפי תע"ז

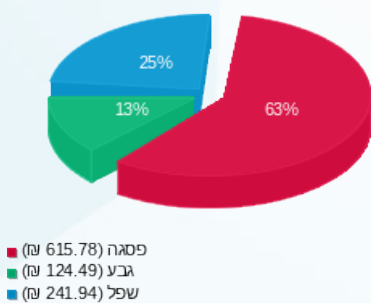

הסטוריית צריכה בקוט"ש

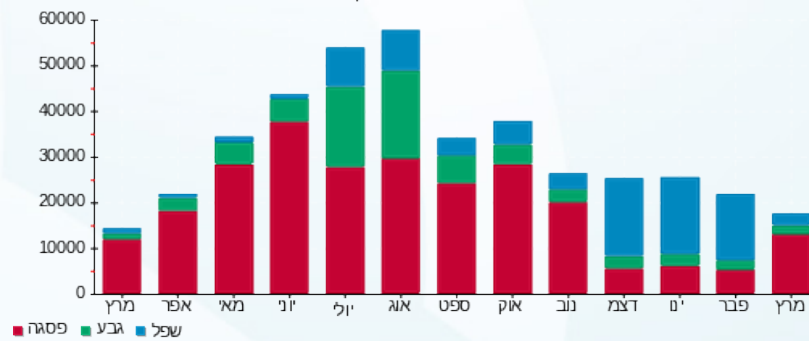

13/04/22

תאריך הפקה:

שם דייר: עמותת שוקולד בניין 1 קומה 1 דרום מאור וכח

31/03/22

תאריך קריאה נוכחית:

שם אתר: עוגן נתניה בניין 1

01/03/22

תאריך קריאה קודמת:

לקוח/ה נכבד/ה, אנו מתכבדים להגיש את חישוב צריכת החשמל לתקופה 01/03/22 - 31/03/22:

עמותת שוקולד בניין 1 קומה 1 דרום מאור וכח - 5 - 81037892(3x125)

| סוג תעריף | סוג צריכה | קריאה קודמת | קריאה נוכחית | סה"כ צריכה בקוט"ש | מחיר לקוט"ש בא"ג | סה"כ לתשלום |
|--------------------------|-----------|-------------|--------------|-------------------|------------------|-------------|
| פרטי חשבון עבור תאריכים: | | | | | | |
| 777 | פסגה | 01/03/22 | 31/03/22 | 2,122.00 | 38.28 | 812.30 ₪ |
| 778 | גבע | 24,667.20 | 24,946.80 | 279.60 | 30.77 | 86.03 ₪ |
| 779 | שפל | 66,470.40 | 67,032.20 | 561.80 | 24.79 | 139.27 ₪ |

סה"כ לדייר:

| פסגה | גבע | שפל | סה"כ | שיא ביקוש |
|----------|---------|----------|------------|-----------|
| 2,122.00 | 279.60 | 561.80 | 2,963.40 | 13.60 |
| ₪ 812.30 | ₪ 86.03 | ₪ 139.27 | ₪ 1,037.60 | |

סה"כ צריכה

סה"כ לתשלום

| | | |
|------------|---|---------------------|
| ₪ 510.34 | תשלום קבוע | |
| ₪ 7,689.28 | תשלום עבור גודל חיבור בKVA (3x125) | |
| ₪ 9,237.23 | סה"כ לתשלום | לא כולל מע"מ |

התפלגות חיוב בש"ח לפי תע"ז

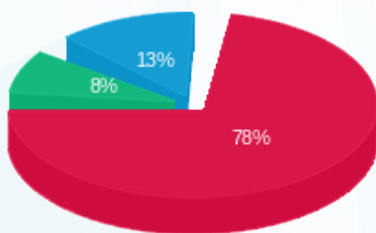

- פסגה (₪ 812.30) 78%
- גבע (₪ 86.03) 13%
- שפל (₪ 139.27) 8%

הסטוריית צריכה בקוט"ש

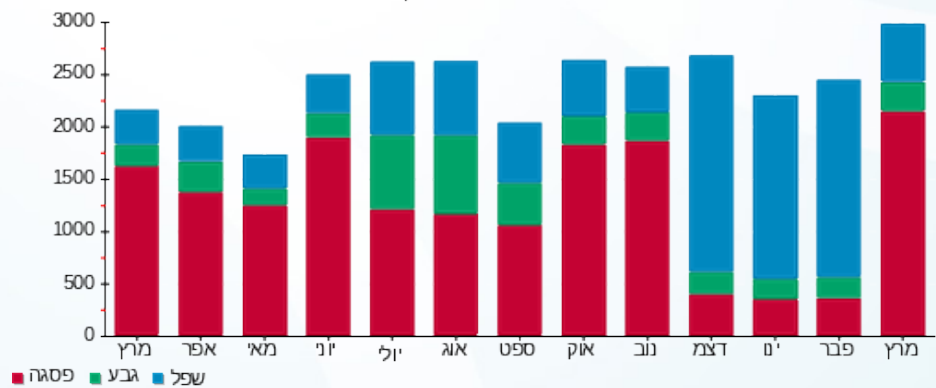

13/04/22 תאריך הפקה:
 31/03/22 תאריך קריאה נוכחית:
 01/03/22 תאריך קריאה קודמת:

שם דייר: פאורבול בניין 1 קומה 3 צד צפון מ"א
 שם אתר: עוגן נתניה בניין 1

לקוח/ה נכבד/ה, אנו מתכבדים להגיש את חישוב צריכת החשמל לתקופה 01/03/22 - 31/03/22:

פאורבול קומה 3 צד צפון מ"א - 6 - 81018866(3x250)

| סוג תעריף | סוג צריכה | קריאה קודמת | קריאה נוכחית | סה"כ צריכה בקוט"ש | מחיר לקוט"ש בא"ג | סה"כ לתשלום |
|--------------------------|-----------|-------------|--------------|-------------------|------------------|-------------|
| פרטי חשבון עבור תאריכים: | | | 01/03/22 | 31/03/22 | | |
| 777 | פסגה | 104,611.20 | 105,118.40 | 507.20 | 38.28 | 194.16 ₪ |
| 778 | גבע | 31,713.20 | 31,752.00 | 38.80 | 30.77 | 11.94 ₪ |
| 779 | שפל | 85,890.40 | 86,003.20 | 112.80 | 24.79 | 27.96 ₪ |

צילרים

| סוג תעריף | סוג צריכה | קריאה קודמת | קריאה נוכחית | סה"כ צריכה בקוט"ש | מחיר לקוט"ש בא"ג | סה"כ לתשלום |
|--------------------------|-----------|-------------|--------------|-------------------|------------------|-------------|
| פרטי חשבון עבור תאריכים: | | | 01/03/22 | 31/03/22 | | |
| 777 | פסגה | | | 1,074.598 | 38.28 | 411.36 ₪ |
| 778 | גבע | | | 72.687 | 30.77 | 22.37 ₪ |
| 779 | שפל | | | 169.189 | 24.79 | 41.94 ₪ |

סה"כ לדייר:

| פסגה | גבע | שפל | סה"כ | שיא ביקוש |
|----------|---------|---------|----------|-----------|
| 1,581.80 | 111.49 | 281.99 | 1,975.27 | 9.60 |
| ₪ 605.51 | ₪ 34.30 | ₪ 69.91 | ₪ 709.72 | |

סה"כ צריכה
 סה"כ לתשלום

| | | |
|-------------|---|---------------------|
| ₪ 510.34 | תשלום קבוע | |
| ₪ 15,378.57 | תשלום עבור גודל חיבור בKVA (3x250) | |
| ₪ 16,598.63 | סה"כ לתשלום | לא כולל מע"מ |

התפלגות חיוב בש"ח לפי תע"ז

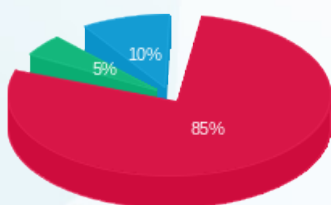

פסגה (605.51 ₪) 85%
 גבע (34.30 ₪) 10%
 שפל (69.91 ₪) 5%

הסטוריית צריכה בקוט"ש

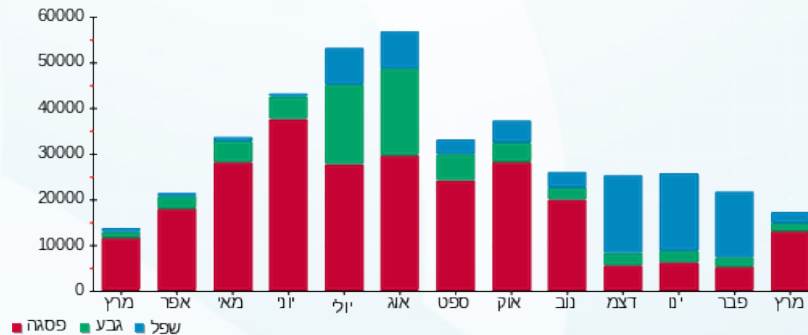

13/04/22 תאריך הפקה:
 31/03/22 תאריך קריאה נוכחית:
 01/03/22 תאריך קריאה קודמת:

שם דייר: פאוורבול בניין 1 קומה 4 צד צפון מ"א
 שם אתר: עוגן נתניה בניין 1

לקוח/ה נכבד/ה, אנו מתכבדים להגיש את חישוב צריכת החשמל לתקופה 01/03/22 - 31/03/22:

פאוורבול קומה 4 צד צפון - 5 - 81018866(3x250)

| סוג תעריף | סוג צריכה | קריאה קודמת | קריאה נוכחית | סה"כ צריכה בקוט"ש | מחיר לקוט"ש בא"ג | סה"כ לתשלום |
|--------------------------|-----------|-------------|--------------|-------------------|------------------|-------------|
| פרטי חשבון עבור תאריכים: | | | 01/03/22 | 31/03/22 | | |
| 777 | פסגה | 99,382.00 | 101,608.80 | 2,226.80 | 38.28 | 852.42 ₪ |
| 778 | גבע | 24,135.20 | 24,377.60 | 242.40 | 30.77 | 74.59 ₪ |
| 779 | שפל | 60,362.80 | 60,872.40 | 509.60 | 24.79 | 126.33 ₪ |

צילרים

| סוג תעריף | סוג צריכה | קריאה קודמת | קריאה נוכחית | סה"כ צריכה בקוט"ש | מחיר לקוט"ש בא"ג | סה"כ לתשלום |
|--------------------------|-----------|-------------|--------------|-------------------|------------------|-------------|
| פרטי חשבון עבור תאריכים: | | | 01/03/22 | 31/03/22 | | |
| 777 | פסגה | | | 4,717.892 | 38.28 | 1,806.01 ₪ |
| 778 | גבע | | | 454.106 | 30.77 | 139.73 ₪ |
| 779 | שפל | | | 764.351 | 24.79 | 189.48 ₪ |

סה"כ לדייר:

| פסגה | גבע | שפל | סה"כ | שיא ביקוש |
|------------|----------|----------|------------|-----------|
| 6,944.69 | 696.51 | 1,273.95 | 8,915.15 | 26.40 |
| ₪ 2,658.43 | ₪ 214.31 | ₪ 315.81 | ₪ 3,188.56 | |

סה"כ צריכה
 סה"כ לתשלום

| | | |
|-------------|---|---------------------|
| ₪ 510.34 | תשלום קבוע | |
| ₪ 15,378.57 | תשלום עבור גודל חיבור בKVA (3x250) | |
| ₪ 19,077.46 | סה"כ לתשלום | לא כולל מע"מ |

התפלגות חיוב בש"ח לפי תע"ז

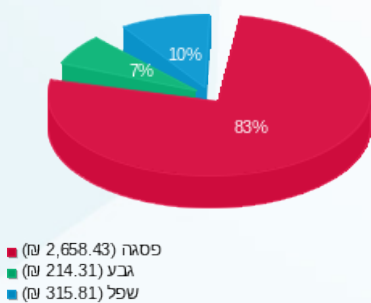

הסטוריית צריכה בקוט"ש

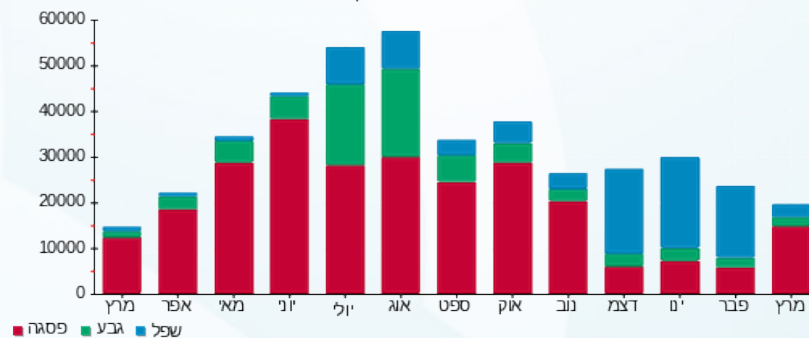



13/04/22 תאריך הפקה:
 31/03/22 תאריך קריאה נוכחית:
 01/03/22 תאריך קריאה קודמת:

שם דייר: פתוח סביבה וקיימות בניין 1 קומה 1
 שם אתר: עוגן נתניה בניין 1

לקוח/ה נכבד/ה, אנו מתכבדים להגיש את חישוב צריכת החשמל לתקופה 01/03/22 - 31/03/22:

פתוח סביבה וקיימות קומה 1 - 6 - 81037892 (3x63)

| סה"כ לתשלום | מחיר לקוט"ש בא"ג | סה"כ צריכה בקוט"ש | קריאה נוכחית | קריאה קודמת | סוג צריכה | סוג תעריף |
|-------------|------------------|-------------------|--------------|-------------|-----------|--------------------------|
| | | | 31/03/22 | 01/03/22 | | פרטי חשבון עבור תאריכים: |
| ₪ 680.77 | 38.28 | 1,778.40 | 70,155.30 | 68,376.90 | פסגה | 777 |
| ₪ 80.59 | 30.77 | 261.90 | 20,499.70 | 20,237.80 | גבע | 778 |
| ₪ 149.78 | 24.79 | 604.20 | 55,144.60 | 54,540.40 | שפל | 779 |

סה"כ לדייר:

| שיא ביקוש | סה"כ | שפל | גבע | פסגה |
|-----------|----------|----------|---------|----------|
| 7.90 | 2,644.50 | 604.20 | 261.90 | 1,778.40 |
| | ₪ 911.14 | ₪ 149.78 | ₪ 80.59 | ₪ 680.77 |

סה"כ צריכה
 סה"כ לתשלום

| | | |
|------------|--|---------------------|
| ₪ 510.34 | תשלום קבוע | |
| ₪ 3,875.40 | תשלום עבור גודל חיבור בKVA (3x63) | |
| ₪ 5,296.88 | סה"כ לתשלום | לא כולל מע"מ |

התפלגות חיוב בש"ח לפי תעו"ז

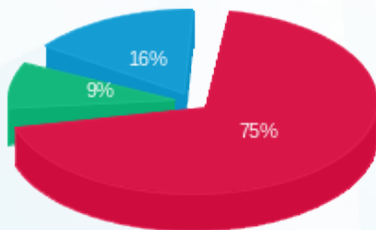

■ פסגה (₪ 680.77)
 ■ גבע (₪ 80.59)
 ■ שפל (₪ 149.78)

הסטוריית צריכה בקוט"ש

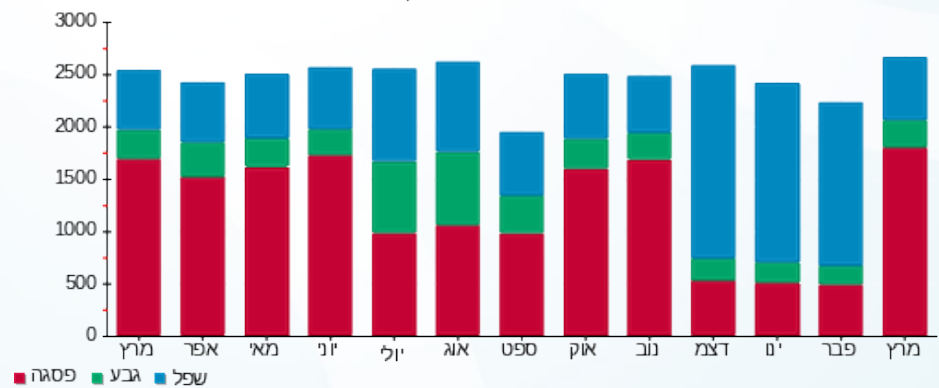

13/04/22

תאריך הפקה:

שם דייר: פתוח סביבה וקיימות בניין 1 קומה 1 מ"א

31/03/22

תאריך קריאה נוכחית:

שם אתר: עוגן נתניה בניין 1

01/03/22

תאריך קריאה קודמת:

לקוח/ה נכבד/ה, אנו מתכבדים להגיש את חישוב צריכת החשמל לתקופה 01/03/22 - 31/03/22:

פתוח סביבה וקיימות קומה 1 מ"א - 7 - 81018679 (3x80)

| סוג תעריף | סוג צריכה | קריאה קודמת | קריאה נוכחית | סה"כ צריכה בקוט"ש | מחיר לקוט"ש בא"ג | סה"כ לתשלום |
|-----------|-----------|-------------|--------------|-------------------|--------------------------|-------------|
| | | | 31/03/22 | 01/03/22 | פרטי חשבון עבור תאריכים: | |
| 777 | פסגה | 9,688.00 | 10,322.40 | 634.40 | 38.28 | 242.85 ₪ |
| 778 | גבע | 1,987.70 | 2,012.50 | 24.80 | 30.77 | 7.63 ₪ |
| 779 | שפל | 3,727.00 | 3,741.00 | 14.00 | 24.79 | 3.47 ₪ |

צילרים

| סוג תעריף | סוג צריכה | קריאה קודמת | קריאה נוכחית | סה"כ צריכה בקוט"ש | מחיר לקוט"ש בא"ג | סה"כ לתשלום |
|-----------|-----------|-------------|--------------|-------------------|--------------------------|-------------|
| | | | 31/03/22 | 01/03/22 | פרטי חשבון עבור תאריכים: | |
| 777 | פסגה | | | 1,344.095 | 38.28 | 514.52 ₪ |
| 778 | גבע | | | 46.460 | 30.77 | 14.30 ₪ |
| 779 | שפל | | | 20.999 | 24.79 | 5.21 ₪ |

סה"כ לדירה:

| פסגה | גבע | שפל | סה"כ | שיא ביקוש |
|----------|---------|--------|----------|-----------|
| 1,978.49 | 71.26 | 35.00 | 2,084.75 | 8.00 |
| ₪ 757.37 | ₪ 21.93 | ₪ 8.68 | ₪ 787.97 | |

סה"כ צריכה
סה"כ לתשלום

| | | |
|------------|--|---------------------|
| 510.34 ₪ | תשלום קבוע | |
| 4,921.14 ₪ | תשלום עבור גודל חיבור בKVA (3x80) | |
| 6,219.45 ₪ | סה"כ לתשלום | לא כולל מע"מ |

התפלגות חיוב בש"ח לפי תע"ז

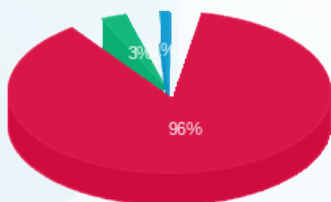

פסגה (757.37 ₪) 96%
גבע (21.93 ₪) 3%
שפל (8.68 ₪) 1%

הסטוריית צריכה בקוט"ש

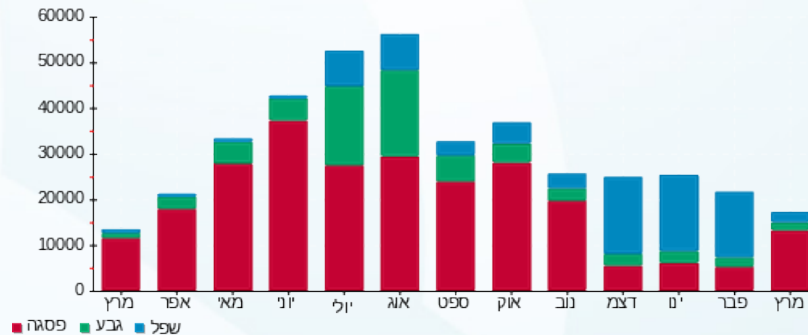



13/04/22 תאריך הפקה:
 31/03/22 תאריך קריאה נוכחית:
 01/03/22 תאריך קריאה קודמת:

שם דייר: צ'ילרים כללי לחלוקה בניין 1
 שם אתר: עוגן נתניה בניין 1

לקוח/ה נכבד/ה, אנו מתכבדים להגיש את חישוב צריכת החשמל לתקופה 01/03/22 - 31/03/22:

צ'ילרים כללי לחלוקה - 4 - 81018866(3x1500)

| סוג תעריף | סוג צריכה | קריאה קודמת | קריאה נוכחית | סה"כ צריכה בקוט"ש | מחיר לקוט"ש בא"ג | סה"כ לתשלום |
|--------------------------|-----------|--------------|--------------|-------------------|------------------|-------------|
| פרטי חשבון עבור תאריכים: | | | | | | |
| 777 | פסגה | 01/03/22 | 31/03/22 | 12,153.00 | 38.28 | 4,652.17 ₪ |
| 778 | גבע | 923,868.00 | 925,596.00 | 1,728.00 | 30.77 | 531.71 ₪ |
| 779 | שפל | 1,068,666.00 | 1,070,991.00 | 2,325.00 | 24.79 | 576.37 ₪ |

סה"כ לדייר:

| פסגה | גבע | שפל | סה"כ | שיא ביקוש |
|------------|----------|----------|------------|-----------|
| 12,153.00 | 1,728.00 | 2,325.00 | 16,206.00 | 195.00 |
| ₪ 4,652.17 | ₪ 531.71 | ₪ 576.37 | ₪ 5,760.24 | |

סה"כ צריכה
 סה"כ לתשלום

| | | |
|-------------|-------------------------------------|--------------|
| 510.34 ₪ | תשלום קבוע | |
| 92,271.42 ₪ | תשלום עבור גודל חיבור בKVA (3x1500) | |
| 98,542.00 ₪ | סה"כ לתשלום | לא כולל מע"מ |

התפלגות חיוב בש"ח לפי תעו"ז

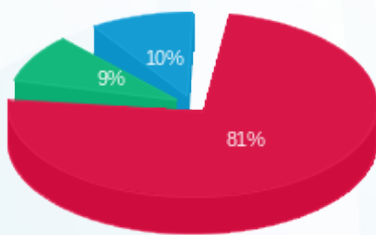

פסגה (₪ 4,652.17) 81%
 גבע (₪ 531.71) 9%
 שפל (₪ 576.37) 10%

הסטוריית צריכה בקוט"ש

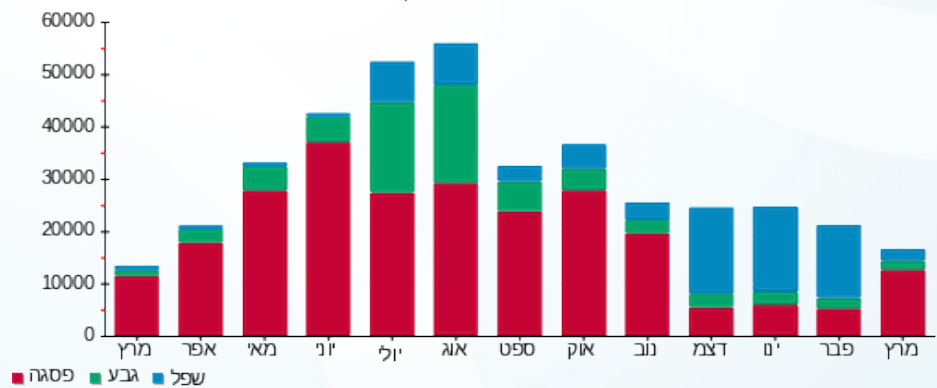



13/04/22 תאריך הפקה:
 31/03/22 תאריך קריאה נוכחית:
 01/03/22 תאריך קריאה קודמת:

שם דייר: ציבורי בניין 1
שם אתר: עוגן נתניה בניין 1

לקוח/ה נכבד/ה, אנו מתכבדים להגיש את חישוב צריכת החשמל לתקופה 01/03/22 - 31/03/22:

עו"ד גלבוש קומה 3 מאור וכח - 1 - 81017127(3x40)

| סוג תעריף | סוג צריכה | קריאה קודמת | קריאה נוכחית | סה"כ צריכה בקוט"ש | מחיר לקוט"ש בא"ג | סה"כ לתשלום |
|-----------|-----------|-------------|--------------|-------------------|--------------------------|-------------|
| | | | 31/03/22 | 01/03/22 | פרטי חשבון עבור תאריכים: | |
| 777 | פסגה | 94,971.90 | 95,367.10 | -395.20 | 38.28 | 151.28 ₪- |
| 778 | גבע | 20,314.60 | 20,362.50 | -47.90 | 30.77 | 14.74 ₪- |
| 779 | שפל | 54,413.30 | 54,540.20 | -126.90 | 24.79 | 31.46 ₪- |

לוח מאור וכח קומה 3 - 4 - 81017127(3x125)

| סוג תעריף | סוג צריכה | קריאה קודמת | קריאה נוכחית | סה"כ צריכה בקוט"ש | מחיר לקוט"ש בא"ג | סה"כ לתשלום |
|-----------|-----------|-------------|--------------|-------------------|--------------------------|-------------|
| | | | 31/03/22 | 01/03/22 | פרטי חשבון עבור תאריכים: | |
| 777 | פסגה | 191,821.60 | 192,803.40 | 981.80 | 38.28 | 375.83 ₪ |
| 778 | גבע | 63,214.00 | 63,444.20 | 230.20 | 30.77 | 70.83 ₪ |
| 779 | שפל | 193,387.60 | 193,982.20 | 594.60 | 24.79 | 147.40 ₪ |

חברת פיאק מדיקל - 1 - 81037892(3x32)

| סוג תעריף | סוג צריכה | קריאה קודמת | קריאה נוכחית | סה"כ צריכה בקוט"ש | מחיר לקוט"ש בא"ג | סה"כ לתשלום |
|-----------|-----------|-------------|--------------|-------------------|--------------------------|-------------|
| | | | 31/03/22 | 01/03/22 | פרטי חשבון עבור תאריכים: | |
| 777 | פסגה | 16,729.60 | 16,851.80 | -122.20 | 38.28 | 46.78 ₪- |
| 778 | גבע | 5,361.80 | 5,373.10 | -11.30 | 30.77 | 3.48 ₪- |
| 779 | שפל | 22,386.10 | 22,417.10 | -31.00 | 24.79 | 7.68 ₪- |

סה"כ לדייר:

| פסגה | גבע | שפל | סה"כ | שיא ביקוש |
|----------|---------|----------|----------|-----------|
| 464.40 | 171.00 | 436.70 | 1,072.10 | 6.20 |
| 177.77 ₪ | 52.62 ₪ | 108.26 ₪ | 338.65 ₪ | |

סה"כ צריכה
 סה"כ לתשלום

| | | |
|------------|--|---------------------|
| 510.34 ₪ | תשלום קבוע | |
| 3,260.26 ₪ | תשלום עבור גודל חיבור בKVA (3x53) | |
| 4,109.24 ₪ | סה"כ לתשלום | לא כולל מע"מ |

