



17/04/22

תאריך הפקה:

שם דייר: * א.מ.קארמה יבוא שיווק וסחר בע"מ 2
שם אתר: סאמיט 5 כרמיאל

31/03/22

תאריך קריאה נוכחית:

01/03/22

תאריך קריאה קודמת:

לקוח/ה נכבד/ה, אנו מתכבדים להגיש את חישוב צריכת החשמל לתקופה 01/03/22 - 31/03/22:

1 - 14158906 (3x32)

סוג תעריף	סוג צריכה	קריאה קודמת	קריאה נוכחית	סה"כ צריכה בקוט"ש	מחיר לקוט"ש בא"ג	סה"כ לתשלום
		01/03/22	31/03/22			
777	פסגה	59,207.20	60,198.40	991.20	46.64	462.30 ₪
778	גבע	14,462.60	14,631.30	168.70	38.61	65.14 ₪
779	שפל	14,114.60	14,117.80	3.20	31.90	1.02 ₪

סה"כ לדייר:

פסגה	גבע	שפל	סה"כ	שיא ביקוש
991.20	168.70	3.20	1,163.10	
462.30 ₪	65.14 ₪	1.02 ₪	528.45 ₪	

סה"כ צריכה

סה"כ לתשלום

214.45 ₪	תשלום קבוע	
5.87 ₪	תשלום עבור גודל חיבור בKVA (3x32)	
748.77 ₪	סה"כ לתשלום	לא כולל מע"מ

התפלגות חיוב בש"ח לפי תעו"ז

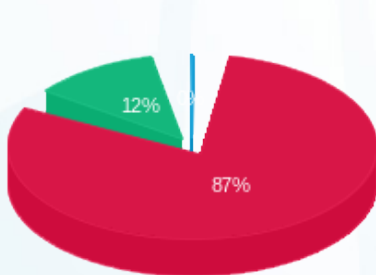

- פסגה (462.30 ₪)
- גבע (65.14 ₪)
- שפל (1.02 ₪)

הסטוריית צריכה בקוט"ש

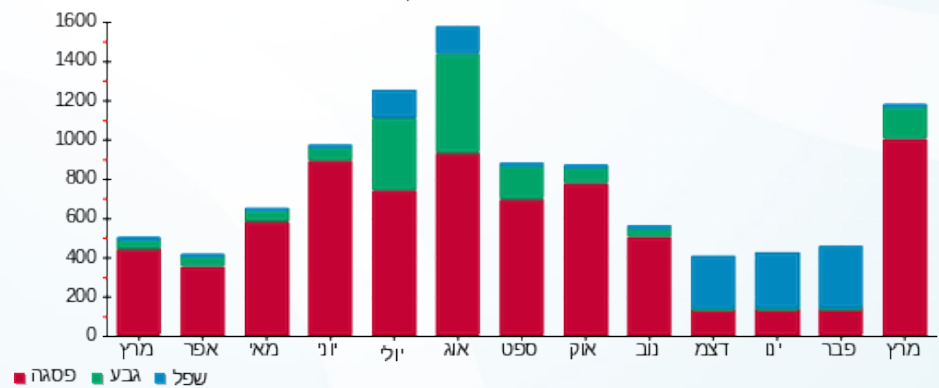



17/04/22

תאריך הפקה:

שם דייר: * דהן אברהם ושמרון - פריות וירקות בע"מ
שם אתר: סאמיט 5 כרמיאל

31/03/22

תאריך קריאה נוכחית:

01/03/22

תאריך קריאה קודמת:

לקוח/ה נכבד/ה, אנו מתכבדים להגיש את חישוב צריכת החשמל לתקופה 01/03/22 - 31/03/22:

1 - 13127958 (3x200)

סוג תעריף	סוג צריכה	קריאה קודמת	קריאה נוכחית	סה"כ צריכה בקוט"ש	מחיר לקוט"ש בא"ג	סה"כ לתשלום
		01/03/22	31/03/22			
777	פסגה	1,205,422.38	1,218,437.78	13,015.40	46.64	6,070.38 ₪
778	גבע	561,923.84	565,610.44	3,686.60	38.61	1,423.40 ₪
779	שפל	1,103,237.38	1,110,270.78	7,033.40	31.90	2,243.65 ₪

סה"כ לדייר:

פסגה	גבע	שפל	סה"כ	שיא ביקוש
13,015.40	3,686.60	7,033.40	23,735.40	
6,070.38 ₪	1,423.40 ₪	2,243.65 ₪	9,737.43 ₪	

סה"כ צריכה

סה"כ לתשלום

214.45 ₪	תשלום קבוע	
36.69 ₪	תשלום עבור גודל חיבור בKVA (3x200)	
9,988.57 ₪	סה"כ לתשלום	לא כולל מע"מ

התפלגות חיוב בש"ח לפי תע"ז

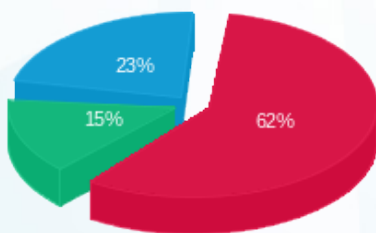

- פסגה (6,070.38 ₪) - 62%
- גבע (1,423.40 ₪) - 23%
- שפל (2,243.65 ₪) - 15%

הסטוריית צריכה בקוט"ש

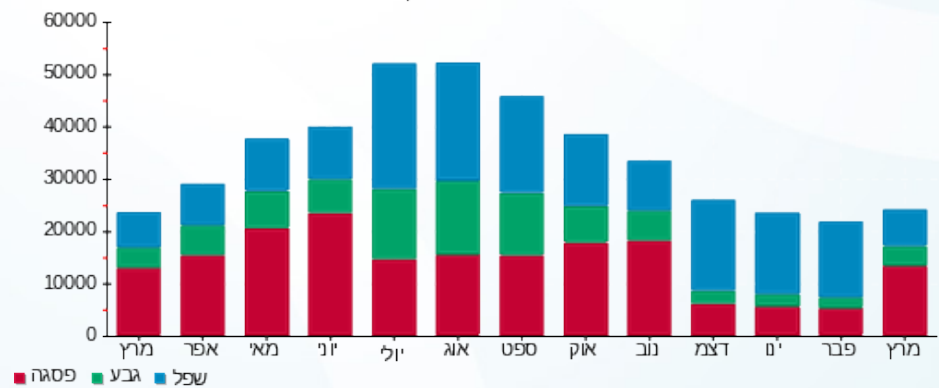



17/04/22 תאריך הפקה:
 31/03/22 תאריך קריאה נוכחית:
 01/03/22 תאריך קריאה קודמת:

שם דייר: * קארמה
 שם אתר: סאמיט 5 כרמיאל

לקוח/ה נכבד/ה, אנו מתכבדים להגיש את חישוב צריכת החשמל לתקופה 01/03/22 - 31/03/22:

1 - 14152647 (3x250)

סוג תעריף	סוג צריכה	קריאה קודמת	קריאה נוכחית	סה"כ צריכה בקוט"ש	מחיר לקוט"ש בא"ג	סה"כ לתשלום
פרטי חשבון עבור תאריכים:						
777	פסגה	01/03/22	31/03/22	2,377.20	46.64	1,108.73 ₪
778	גבע	45,329.86	45,707.66	377.80	38.61	145.87 ₪
779	שפל	51,132.86	51,337.36	204.50	31.90	65.24 ₪

סה"כ לדייר:

פסגה	גבע	שפל	סה"כ	שיא ביקוש
2,377.20	377.80	204.50	2,959.50	
1,108.73 ₪	145.87 ₪	65.24 ₪	1,319.83 ₪	

סה"כ צריכה
 סה"כ לתשלום

214.45 ₪	תשלום קבוע	
45.86 ₪	תשלום עבור גודל חיבור בKVA (3x250)	
1,580.14 ₪	סה"כ לתשלום	לא כולל מע"מ

התפלגות חיוב בש"ח לפי תעו"ז

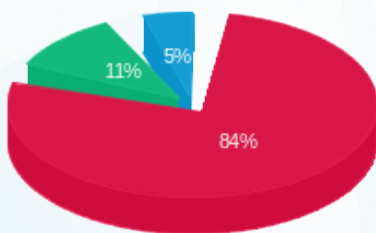

■ פסגה (1,108.73 ₪)
 ■ גבע (145.87 ₪)
 ■ שפל (65.24 ₪)

הסטוריית צריכה בקוט"ש

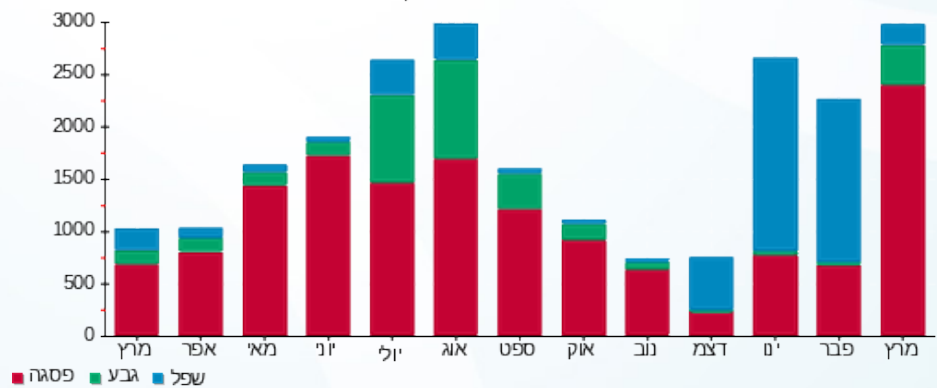



17/04/22 תאריך הפקה:
 31/03/22 תאריך קריאה נוכחית:
 01/03/22 תאריך קריאה קודמת:

שם דייר: אולינק חברה להובלה
 שם אתר: סאמיט 5 כרמיאל

לקוח/ה נכבד/ה, אנו מתכבדים להגיש את חישוב צריכת החשמל לתקופה 01/03/22 - 31/03/22:

אולינק חברה להובלה - 1 - 14014452(3x63)

סוג תעריף	סוג צריכה	קריאה קודמת	קריאה נוכחית	סה"כ צריכה בקוט"ש	מחיר לקוט"ש בא"ג	סה"כ לתשלום
פרטי חשבון עבור תאריכים:						
777	פסגה	01/03/22	31/03/22	594.70	46.64	277.37 ₪
778	גבע	6,082.80	6,125.00	42.20	38.61	16.29 ₪
779	שפל	8,487.20	8,596.30	109.10	31.90	34.80 ₪

סה"כ לדייר:

פסגה	גבע	שפל	סה"כ	שיא ביקוש
594.70	42.20	109.10	746.00	
277.37 ₪	16.29 ₪	34.80 ₪	328.46 ₪	

סה"כ צריכה
 סה"כ לתשלום

38.53 ₪	תשלום קבוע	
11.56 ₪	תשלום עבור גודל חיבור בKVA (3x63)	
378.55 ₪	סה"כ לתשלום	לא כולל מע"מ

התפלגות חיוב בש"ח לפי תעו"ז

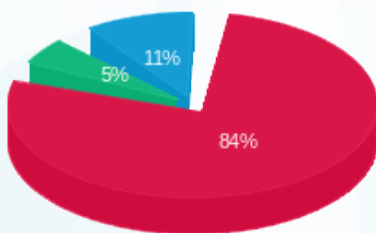

■ פסגה (277.37 ₪)
 ■ גבע (16.29 ₪)
 ■ שפל (34.80 ₪)

הסטוריית צריכה בקוט"ש

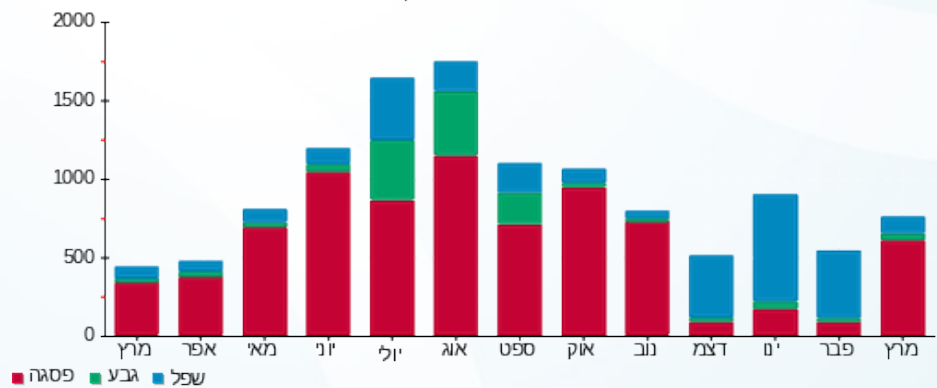



17/04/22 תאריך הפקה:
 31/03/22 תאריך קריאה נוכחית:
 01/03/22 תאריך קריאה קודמת:

שם דייר: אניס פרחת
 שם אתר: סאמיט 5 כרמיאל

לקוח/ה נכבד/ה, אנו מתכבדים להגיש את חישוב צריכת החשמל לתקופה 01/03/22 - 31/03/22:

אניס פרחת - 1 - 13127942 (3x32)

סוג תעריף	סוג צריכה	קריאה קודמת	קריאה נוכחית	סה"כ צריכה בקוט"ש	מחיר לקוט"ש בא"ג	סה"כ לתשלום
פרטי חשבון עבור תאריכים:						
777	פסגה	01/03/22	31/03/22	99.90	46.64	46.59 ₪
778	גבע	1,530.30	1,554.30	24.00	38.61	9.27 ₪
779	שפל	3,203.10	3,226.10	23.00	31.90	7.34 ₪

סה"כ לדייר:

פסגה	גבע	שפל	סה"כ	שיא ביקוש
99.90	24.00	23.00	146.90	
46.59 ₪	9.27 ₪	7.34 ₪	63.20 ₪	

סה"כ צריכה
 סה"כ לתשלום

38.53 ₪	תשלום קבוע	
5.87 ₪	תשלום עבור גודל חיבור בKVA (3x32)	
107.60 ₪	סה"כ לתשלום	לא כולל מע"מ

התפלגות חיוב בש"ח לפי תעו"ז

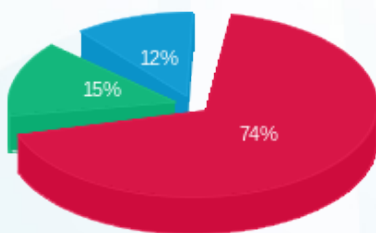

■ פסגה (46.59 ₪)
 ■ גבע (9.27 ₪)
 ■ שפל (7.34 ₪)

הסטוריית צריכה בקוט"ש

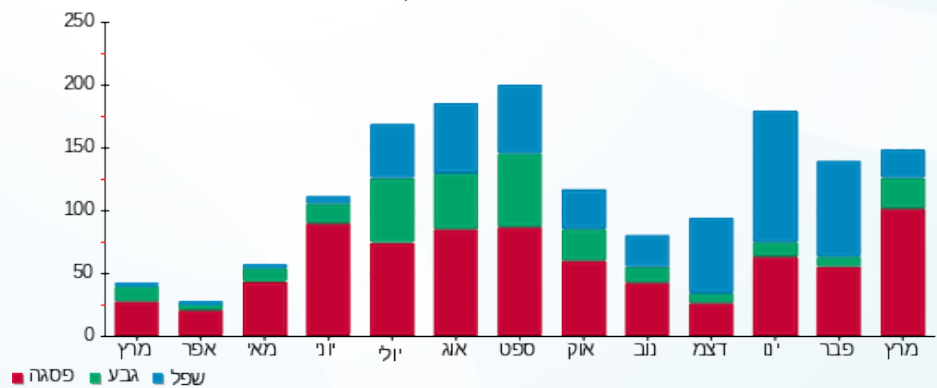



17/04/22 תאריך הפקה:
 31/03/22 תאריך קריאה נוכחית:
 01/03/22 תאריך קריאה קודמת:

שם דייר: המסיע אתי
 שם אתר: סאמיט 5 כרמיאל

לקוח/ה נכבד/ה, אנו מתכבדים להגיש את חישוב צריכת החשמל לתקופה 01/03/22 - 31/03/22:

המסיע אתי - 1 - 13127951(3x25)

סוג תעריף	סוג צריכה	קריאה קודמת	קריאה נוכחית	סה"כ צריכה בקוט"ש	מחיר לקוט"ש בא"ג	סה"כ לתשלום
פרטי חשבון עבור תאריכים:						
777	פסגה	01/03/22	31/03/22	229.10	46.64	106.85 ₪
778	גבע	5,330.70	5,367.40	36.70	38.61	14.17 ₪
779	שפל	8,772.60	8,814.30	41.70	31.90	13.30 ₪

סה"כ לדייר:

פסגה	גבע	שפל	סה"כ	שיא ביקוש
229.10	36.70	41.70	307.50	
106.85 ₪	14.17 ₪	13.30 ₪	134.32 ₪	

סה"כ צריכה
 סה"כ לתשלום

38.53 ₪	תשלום קבוע	
4.59 ₪	תשלום עבור גודל חיבור בKVA (3x25)	
177.44 ₪	סה"כ לתשלום	לא כולל מע"מ

התפלגות חיוב בש"ח לפי תעו"ז

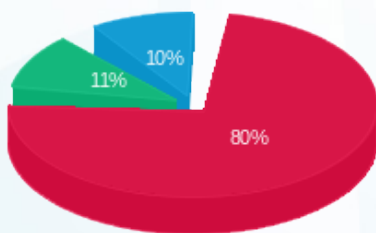

■ פסגה (106.85 ₪)
 ■ גבע (14.17 ₪)
 ■ שפל (13.30 ₪)

הסטוריית צריכה בקוט"ש

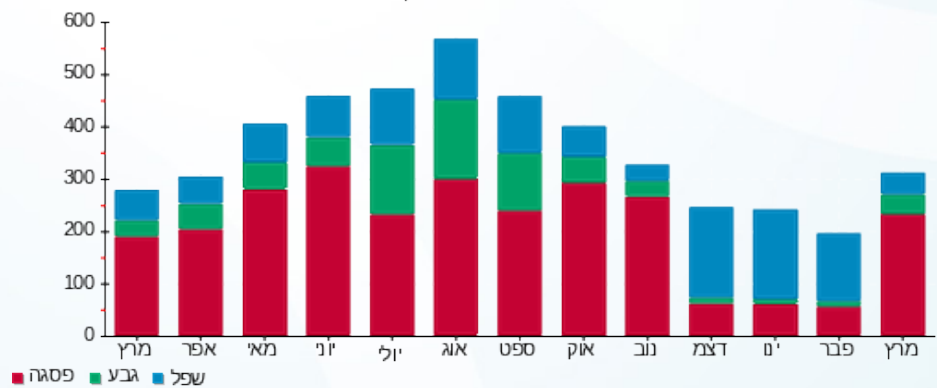



17/04/22 תאריך הפקה:
 31/03/22 תאריך קריאה נוכחית:
 01/03/22 תאריך קריאה קודמת:

שם דייר: הנוקר ביטחון בע"מ
 שם אתר: סאמיט 5 כרמיאל

לקוח/ה נכבד/ה, אנו מתכבדים להגיש את חישוב צריכת החשמל לתקופה 01/03/22 - 31/03/22:

1 - 14152630 (3x25)

סוג תעריף	סוג צריכה	קריאה קודמת	קריאה נוכחית	סה"כ צריכה בקוט"ש	מחיר לקוט"ש בא"ג	סה"כ לתשלום
פרטי חשבון עבור תאריכים:						
777	פסגה	01/03/22	31/03/22	378.10	46.64	176.35 ₪
778	גבע	4,900.50	4,941.90	41.40	38.61	15.98 ₪
779	שפל	13,506.10	13,608.00	101.90	31.90	32.51 ₪

סה"כ לדייר:

פסגה	גבע	שפל	סה"כ	שיא ביקוש
378.10	41.40	101.90	521.40	
176.35 ₪	15.98 ₪	32.51 ₪	224.84 ₪	

סה"כ צריכה
 סה"כ לתשלום

38.53 ₪	תשלום קבוע	
4.59 ₪	תשלום עבור גודל חיבור בKVA (3x25)	
267.95 ₪	סה"כ לתשלום	לא כולל מע"מ

התפלגות חיוב בש"ח לפי תעו"ז

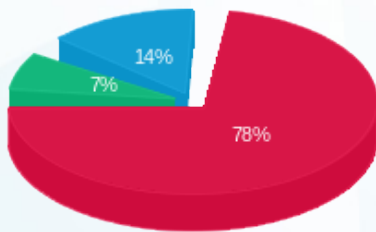

■ פסגה (176.35 ₪)
 ■ גבע (15.98 ₪)
 ■ שפל (32.51 ₪)

הסטוריית צריכה בקוט"ש

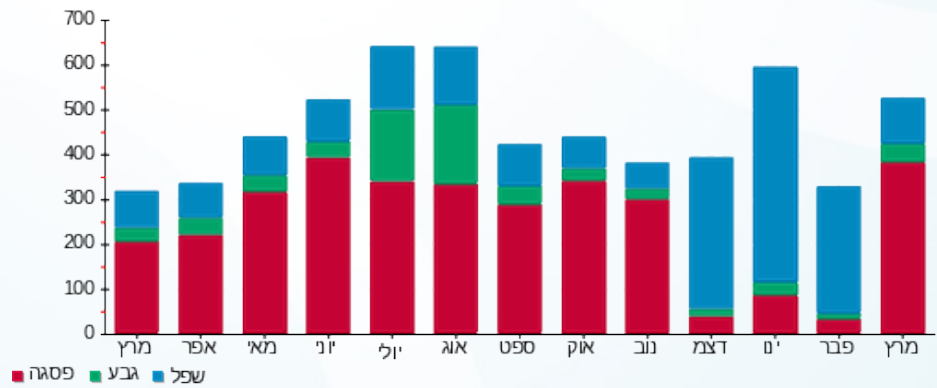



17/04/22 תאריך הפקה:
 31/03/22 תאריך קריאה נוכחית:
 01/03/22 תאריך קריאה קודמת:

שם דייר: חברת אינפינטי
 שם אתר: סאמיט 5 כרמיאל

לקוח/ה נכבד/ה, אנו מתכבדים להגיש את חישוב צריכת החשמל לתקופה 01/03/22 - 31/03/22:

חברת אינפינטי - 1 - 13127945 (3x50)

סוג תעריף	סוג צריכה	קריאה קודמת	קריאה נוכחית	סה"כ צריכה בקוט"ש	מחיר לקוט"ש בא"ג	סה"כ לתשלום
פרטי חשבון עבור תאריכים:						
777	פסגה	01/03/22	31/03/22	919.90	46.64	429.04 ₪
778	גבע	9,885.16	9,977.06	91.90	38.61	35.48 ₪
779	שפל	25,445.86	25,566.86	121.00	31.90	38.60 ₪

סה"כ לדייר:

פסגה	גבע	שפל	סה"כ	שיא ביקוש
919.90	91.90	121.00	1,132.80	
429.04 ₪	35.48 ₪	38.60 ₪	503.12 ₪	

סה"כ צריכה
 סה"כ לתשלום

58.35 ₪	תשלום קבוע	
9.17 ₪	תשלום עבור גודל חיבור בKVA (3x50)	
570.64 ₪	סה"כ לתשלום	לא כולל מע"מ

התפלגות חיוב בש"ח לפי תעו"ז

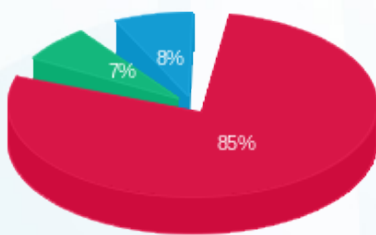

■ פסגה (429.04 ₪)
 ■ גבע (35.48 ₪)
 ■ שפל (38.60 ₪)

הסטוריית צריכה בקוט"ש

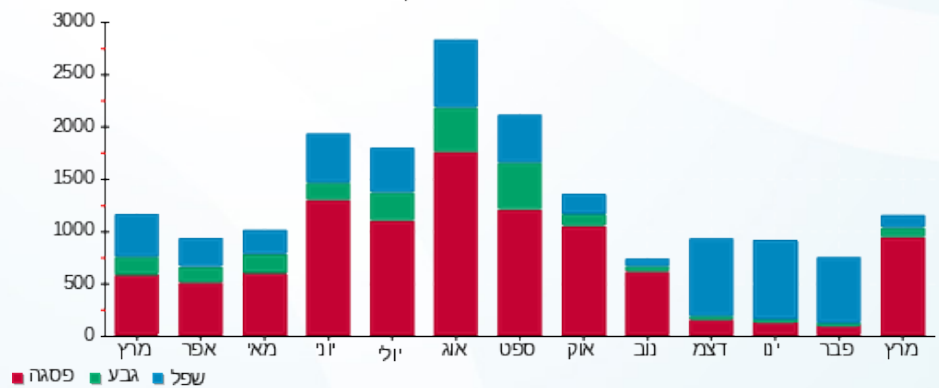

17/04/22 תאריך הפקדה:
 31/03/22 תאריך קריאה נוכחית:
 01/03/22 תאריך קריאה קודמת:

שם דייר: חייל נכסים (1991) בע"מ
 שם אתר: סאמיט 5 כרמיאל

לקוח/ה נכבד/ה, אנו מתכבדים להגיש את חישוב צריכת החשמל לתקופה 01/03/22 - 31/03/22:

חייל נכסים (1991) בע"מ - 1 - 13127949(3x25)

סה"כ לתשלום	מחיר לקוט"ש בא"ג	סה"כ צריכה בקוט"ש	קריאה נוכחית	קריאה קודמת	סוג צריכה	סוג תעריף
			31/03/22	01/03/22	פרטי חשבון עבור תאריכים:	
₪ 0.05	46.64	0.10	32,104.40	32,104.30	פסגה	777
₪ 0.00	38.61	0.00	10,284.50	10,284.50	גבע	778
₪ 0.00	31.90	0.00	22,334.90	22,334.90	שפל	779

סה"כ לדייר:

שיא ביקוש	סה"כ	שפל	גבע	פסגה	סה"כ צריכה
	0.10	0.00	0.00	0.10	סה"כ לתשלום
	₪ 0.05	₪ 0.00	₪ 0.00	₪ 0.05	

₪ 38.53	תשלום קבוע	
₪ 4.59	תשלום עבור גודל חיבור בKVA (3x25)	
₪ 43.16	סה"כ לתשלום	לא כולל מע"מ

התפלגות חיוב בש"ח לפי תע"ז



פסגה (₪ 0.05)
 גבע (₪ 0.00)
 שפל (₪ 0.00)

הסטוריית צריכה בקוט"ש

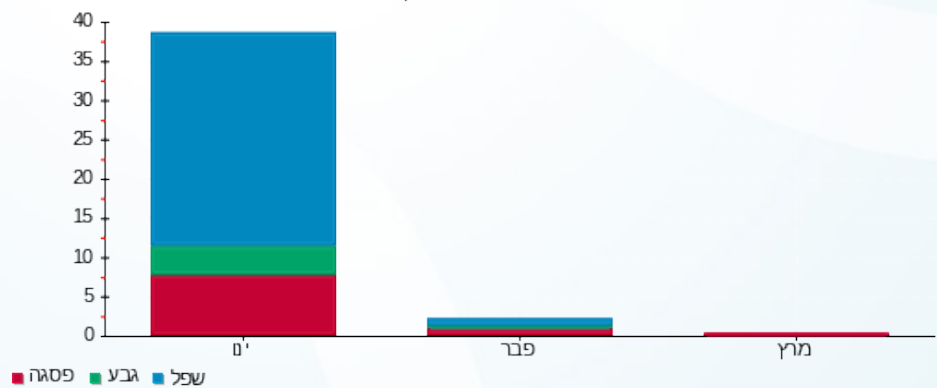

17/04/22 תאריך הפקה:
 31/03/22 תאריך קריאה נוכחית:
 01/03/22 תאריך קריאה קודמת:

שם דייר: חייל נכסים (1991) בע"מ
 שם אתר: סאמיט 5 כרמיאל

לקוח/ה נכבד/ה, אנו מתכבדים להגיש את חישוב צריכת החשמל לתקופה 01/03/22 - 31/03/22:

חייל נכסים (1991) בע"מ - 1 - 13127986(3x25)

סה"כ לתשלום	מחיר לקוט"ש בא"ג	סה"כ צריכה בקוט"ש	קריאה נוכחית	קריאה קודמת	סוג צריכה	סוג תעריף
			31/03/22	01/03/22	פרטי חשבון עבור תאריכים:	
₪ 30.50	46.64	65.40	1,628.10	1,562.70	פסגה	777
₪ 9.42	38.61	24.40	577.44	553.04	גבע	778
₪ 21.37	31.90	67.00	1,485.17	1,418.17	שפל	779

סה"כ לדייר:

שיא ביקוש	סה"כ	שפל	גבע	פסגה	סה"כ צריכה
	156.80	67.00	24.40	65.40	סה"כ לתשלום
	₪ 61.30	₪ 21.37	₪ 9.42	₪ 30.50	

₪ 38.53	תשלום קבוע	
₪ 4.59	תשלום עבור גודל חיבור בKVA (3x25)	
₪ 104.41	סה"כ לתשלום	לא כולל מע"מ

התפלגות חיוב בש"ח לפי תעו"ז

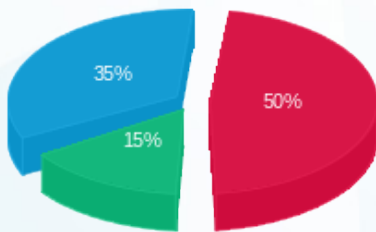

■ פסגה (₪ 30.50)
 ■ גבע (₪ 9.42)
 ■ שפל (₪ 21.37)

הסטוריית צריכה בקוט"ש

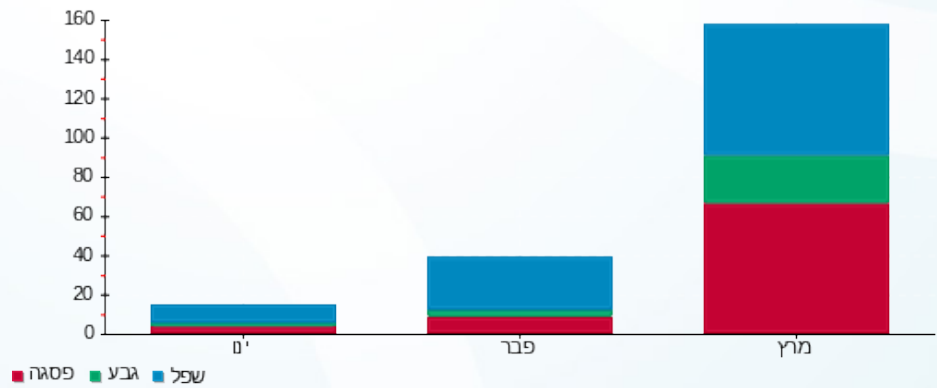

■ פסגה ■ גבע ■ שפל



17/04/22 תאריך הפקה:
 31/03/22 תאריך קריאה נוכחית:
 01/03/22 תאריך קריאה קודמת:

שם דייר: טליע אמין חסן
 שם אתר: סאמיט 5 כרמיאל

לקוח/ה נכבד/ה, אנו מתכבדים להגיש את חישוב צריכת החשמל לתקופה 01/03/22 - 31/03/22:

טליע אמין חסן - 1 - 13127956 (3x25)

סוג תעריף	סוג צריכה	קריאה קודמת	קריאה נוכחית	סה"כ צריכה בקוט"ש	מחיר לקוט"ש בא"ג	סה"כ לתשלום
פרטי חשבון עבור תאריכים:						
777	פסגה	01/03/22	31/03/22	231.70	46.64	108.06 ₪
778	גבע	895.80	945.30	49.50	38.61	19.11 ₪
779	שפל	2,651.70	2,714.20	62.50	31.90	19.94 ₪

סה"כ לדייר:

פסגה	גבע	שפל	סה"כ	שיא ביקוש
231.70	49.50	62.50	343.70	
108.06 ₪	19.11 ₪	19.94 ₪	147.11 ₪	

סה"כ צריכה
 סה"כ לתשלום

38.53 ₪	תשלום קבוע	
4.59 ₪	תשלום עבור גודל חיבור ב KVA (3x25)	
190.23 ₪	סה"כ לתשלום	לא כולל מע"מ

התפלגות חיוב בש"ח לפי תע"ז

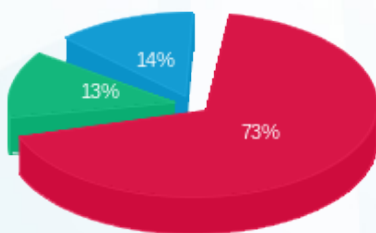

■ פסגה (108.06 ₪)
 ■ גבע (19.11 ₪)
 ■ שפל (19.94 ₪)

הסטוריית צריכה בקוט"ש

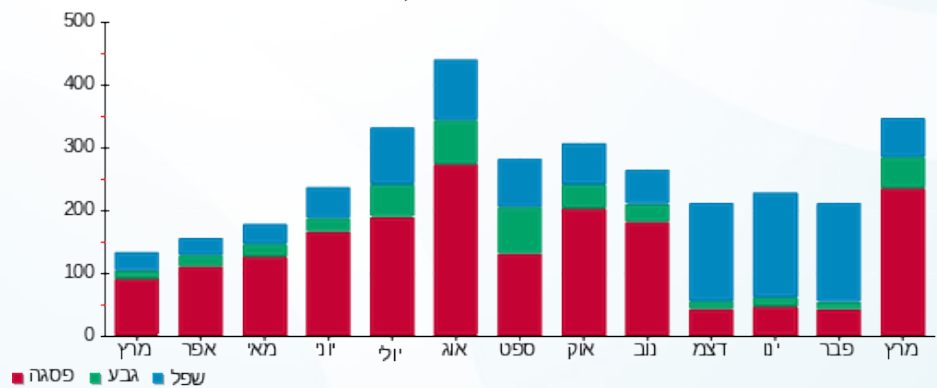

■ פסגה ■ גבע ■ שפל





17/04/22 תאריך הפקה:
 31/03/22 תאריך קריאה נוכחית:
 01/03/22 תאריך קריאה קודמת:

שם דייר: יעד משכנתאות ופיננסים
 שם אתר: סאמיט 5 כרמיאל

לקוח/ה נכבד/ה, אנו מתכבדים להגיש את חישוב צריכת החשמל לתקופה 01/03/22 - 31/03/22:

יעד משכנתאות ופיננסים - 1 - 13127946(3x32)

סוג תעריף	סוג צריכה	קריאה קודמת	קריאה נוכחית	סה"כ צריכה בקוט"ש	מחיר לקוט"ש בא"ג	סה"כ לתשלום
פרטי חשבון עבור תאריכים:						
777	פסגה	01/03/22	31/03/22	222.00	46.64	103.54 ₪
778	גבע	2,824.50	2,875.20	50.70	38.61	19.58 ₪
779	שפל	9,159.82	9,251.12	91.30	31.90	29.12 ₪

סה"כ לדייר:

פסגה	גבע	שפל	סה"כ	שיא ביקוש
222.00	50.70	91.30	364.00	
103.54 ₪	19.58 ₪	29.12 ₪	152.24 ₪	

סה"כ צריכה
 סה"כ לתשלום

38.53 ₪	תשלום קבוע	
5.87 ₪	תשלום עבור גודל חיבור בKVA (3x32)	
196.64 ₪	סה"כ לתשלום	לא כולל מע"מ

התפלגות חיוב בש"ח לפי תע"ז

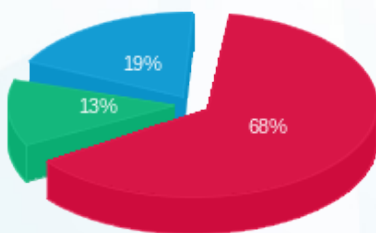

■ פסגה (103.54 ₪)
 ■ גבע (19.58 ₪)
 ■ שפל (29.12 ₪)

הסטוריית צריכה בקוט"ש

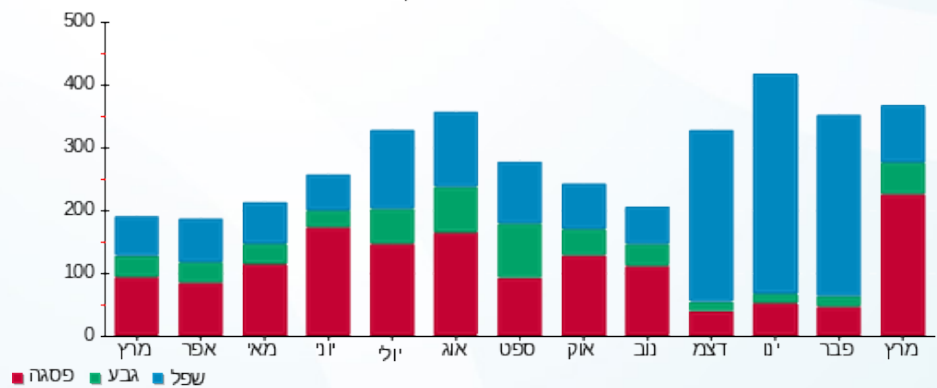



17/04/22 תאריך הפקה:
 31/03/22 תאריך קריאה נוכחית:
 01/03/22 תאריך קריאה קודמת:

שם דייר: מ.י פרפקט גלובל בע"מ
 שם אתר: סאמיט 5 כרמיאל

לקוח/ה נכבד/ה, אנו מתכבדים להגיש את חישוב צריכת החשמל לתקופה 01/03/22 - 31/03/22:

מ.י פרפקט גלובל בע"מ - 1 - 14158907 (3x25)

סוג תעריף	סוג צריכה	קריאה קודמת	קריאה נוכחית	סה"כ צריכה בקוט"ש	מחיר לקוט"ש בא"ג	סה"כ לתשלום
פרטי חשבון עבור תאריכים:						
777	פסגה	01/03/22	31/03/22	60.60	46.64	28.26 ₪
778	גבע	4,971.80	4,977.40	5.60	38.61	2.16 ₪
779	שפל	8,330.70	8,345.00	14.30	31.90	4.56 ₪

סה"כ לדייר:

פסגה	גבע	שפל	סה"כ	שיא ביקוש
60.60	5.60	14.30	80.50	
28.26 ₪	2.16 ₪	4.56 ₪	34.99 ₪	

סה"כ צריכה
 סה"כ לתשלום

38.53 ₪	תשלום קבוע	
4.59 ₪	תשלום עבור גודל חיבור בKVA (3x25)	
78.10 ₪	סה"כ לתשלום	לא כולל מע"מ

התפלגות חיוב בש"ח לפי תע"ז

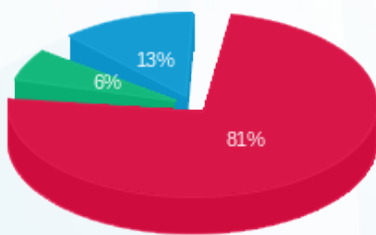

פסגה (28.26 ₪)
 גבע (2.16 ₪)
 שפל (4.56 ₪)

הסטוריית צריכה בקוט"ש

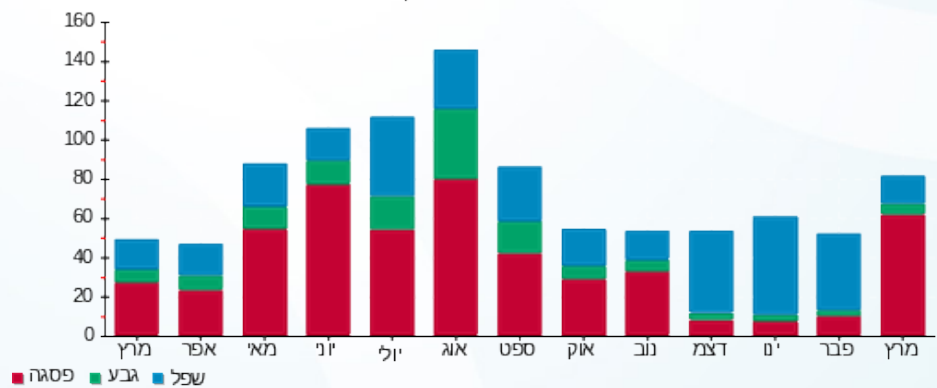



17/04/22

תאריך הפקה:

שם דייר: מעדני נאות הכפר

31/03/22

תאריך קריאה נוכחית:

שם אתר: סאמיט 5 כרמיאל

01/03/22

תאריך קריאה קודמת:

לקוח/ה נכבד/ה, אנו מתכבדים להגיש את חישוב צריכת החשמל לתקופה 01/03/22 - 31/03/22:

מעדני נאות הכפר - 1 - (3x25)14158905

סוג תעריף	סוג צריכה	קריאה קודמת	קריאה נוכחית	סה"כ צריכה בקוט"ש	מחיר לקוט"ש בא"ג	סה"כ לתשלום
פרטי חשבון עבור תאריכים:						
777	פסגה	01/03/22	31/03/22	171.80	46.64	80.13 ₪
778	גבע	1,658.90	1,669.00	10.10	38.61	3.90 ₪
779	שפל	3,686.70	3,689.20	2.50	31.90	0.80 ₪

סה"כ לדייר:

פסגה	גבע	שפל	סה"כ	שיא ביקוש
171.80	10.10	2.50	184.40	
80.13 ₪	3.90 ₪	0.80 ₪	84.82 ₪	

סה"כ צריכה

סה"כ לתשלום

38.53 ₪	תשלום קבוע	
4.59 ₪	תשלום עבור גודל חיבור ב KVA (3x25)	
127.94 ₪	סה"כ לתשלום	לא כולל מע"מ

התפלגות חיוב בש"ח לפי תע"ז

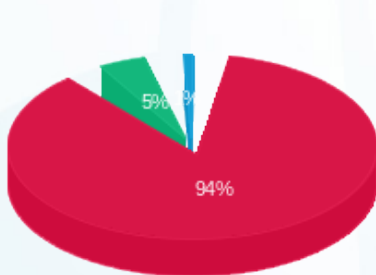

- פסגה (80.13 ₪)
- גבע (3.90 ₪)
- שפל (0.80 ₪)

הסטוריית צריכה בקוט"ש

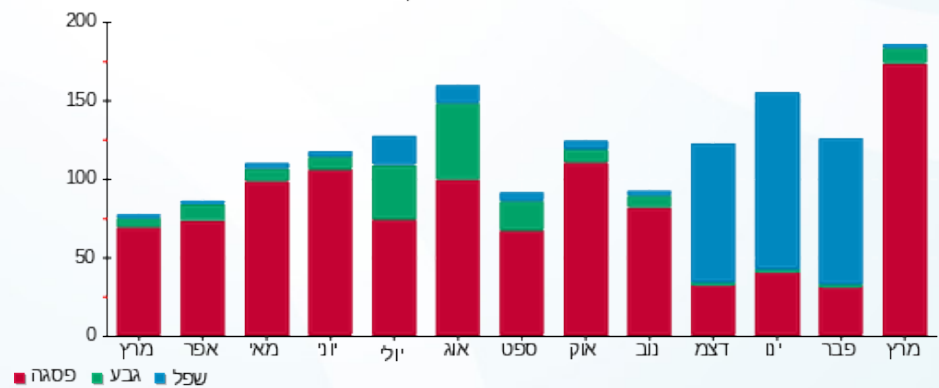

- פסגה
- גבע
- שפל



17/04/22 תאריך הפקה:
 31/03/22 תאריך קריאה נוכחית:
 01/03/22 תאריך קריאה קודמת:

שם דייר: ס.ב מארקטינג סוליושן בע"מ
 שם אתר: סאמיט 5 כרמיאל

לקוח/ה נכבד/ה, אנו מתכבדים להגיש את חישוב צריכת החשמל לתקופה 01/03/22 - 31/03/22:

ס.ב מארקטינג סוליושן בע"מ - 1 - 13129445 (3x25)

סוג תעריף	סוג צריכה	קריאה קודמת	קריאה נוכחית	סה"כ צריכה בקוט"ש	מחיר לקוט"ש בא"ג	סה"כ לתשלום
פרטי חשבון עבור תאריכים:						
777	פסגה	01/03/22	31/03/22	287.30	46.64	134.00 ₪
778	גבע	1,562.30	1,574.40	12.10	38.61	4.67 ₪
779	שפל	4,097.40	4,127.50	30.10	31.90	9.60 ₪

סה"כ לדייר:

פסגה	גבע	שפל	סה"כ	שיא ביקוש
287.30	12.10	30.10	329.50	
134.00 ₪	4.67 ₪	9.60 ₪	148.27 ₪	

סה"כ צריכה
 סה"כ לתשלום

38.53 ₪	תשלום קבוע	
4.59 ₪	תשלום עבור גודל חיבור בKVA (3x25)	
191.39 ₪	סה"כ לתשלום	לא כולל מע"מ

התפלגות חיוב בש"ח לפי תעו"ז

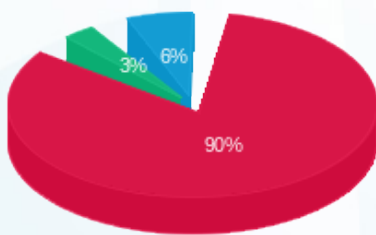

פסגה (134.00 ₪) ■
 גבע (4.67 ₪) ■
 שפל (9.60 ₪) ■

הסטוריית צריכה בקוט"ש

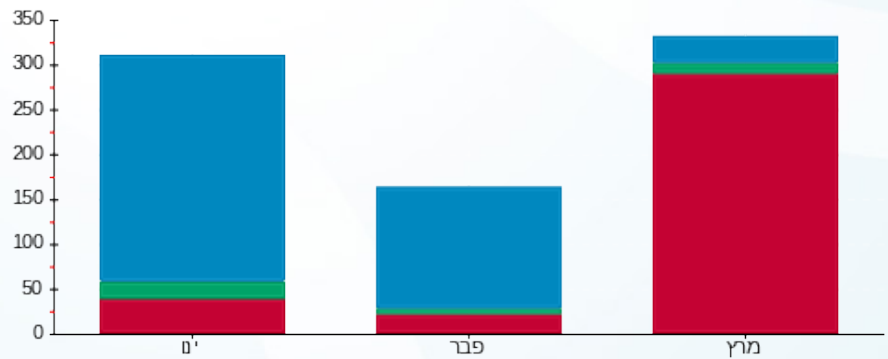

פסגה ■ גבע ■ שפל





17/04/22 תאריך הפקה:
 31/03/22 תאריך קריאה נוכחית:
 01/03/22 תאריך קריאה קודמת:

שם דייר: סרחן
 שם אתר: סאמיט 5 כרמיאל

לקוח/ה נכבד/ה, אנו מתכבדים להגיש את חישוב צריכת החשמל לתקופה 01/03/22 - 31/03/22:

סרחן - 1 - 14014438 (3x32)

סוג תעריף	סוג צריכה	קריאה קודמת	קריאה נוכחית	סה"כ צריכה בקוט"ש	מחיר לקוט"ש בא"ג	סה"כ לתשלום
		01/03/22	31/03/22			
777	פסגה	18,911.10	19,453.20	542.10	46.64	252.84 ₪
778	גבע	4,543.90	4,595.00	51.10	38.61	19.73 ₪
779	שפל	12,998.80	13,067.40	68.60	31.90	21.88 ₪

סה"כ לדייר:

פסגה	גבע	שפל	סה"כ	שיא ביקוש
542.10	51.10	68.60	661.80	
252.84 ₪	19.73 ₪	21.88 ₪	294.45 ₪	

סה"כ צריכה
 סה"כ לתשלום

38.53 ₪	תשלום קבוע	
5.87 ₪	תשלום עבור גודל חיבור בKVA (3x32)	
338.85 ₪	סה"כ לתשלום	לא כולל מע"מ

התפלגות חיוב בש"ח לפי תעו"ז

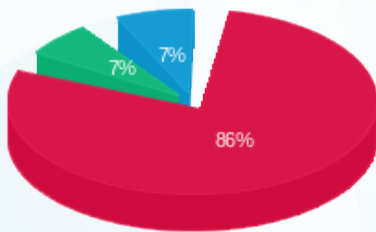

פסגה (252.84 ₪) 86%
 גבע (19.73 ₪) 7%
 שפל (21.88 ₪) 7%

הסטוריית צריכה בקוט"ש

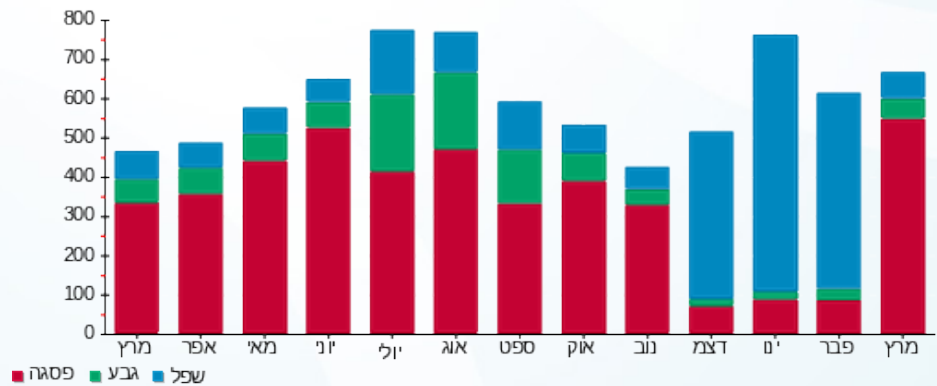

17/04/22 תאריך הפקה:
 31/03/22 תאריך קריאה נוכחית:
 01/03/22 תאריך קריאה קודמת:

שם דייר: עו"ד נביל דא'הר
 שם אתר: סאמיט 5 כרמיאל

לקוח/ה נכבד/ה, אנו מתכבדים להגיש את חישוב צריכת החשמל לתקופה 01/03/22 - 31/03/22:

עו"ד נביל דא'הר - 1 - 14014428(3x20)

סה"כ לתשלום	מחיר לקוט"ש בא"ג	סה"כ צריכה בקוט"ש	קריאה נוכחית	קריאה קודמת	סוג צריכה	סוג תעריף
			31/03/22	01/03/22		פרטי חשבון עבור תאריכים:
₪ 44.63	46.64	95.70	3,172.70	3,077.00	פסגה	777
₪ 8.11	38.61	21.00	1,200.70	1,179.70	גבע	778
₪ 11.58	31.90	36.30	3,603.00	3,566.70	שפל	779

סה"כ לדייר:

שיא ביקוש	סה"כ	שפל	גבע	פסגה
	153.00	36.30	21.00	95.70
	₪ 64.32	₪ 11.58	₪ 8.11	₪ 44.63

סה"כ צריכה
 סה"כ לתשלום

₪ 38.53	תשלום קבוע	
₪ 3.67	תשלום עבור גודל חיבור בKVA (3x20)	
₪ 106.52	סה"כ לתשלום	לא כולל מע"מ

התפלגות חיוב בש"ח לפי תעו"ז

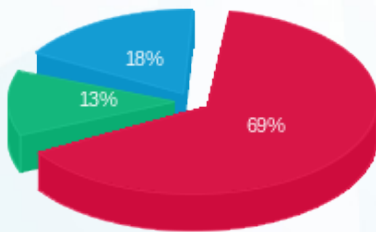

פסגה (₪ 44.63) 69%
 גבע (₪ 8.11) 13%
 שפל (₪ 11.58) 18%

הסטוריית צריכה בקוט"ש

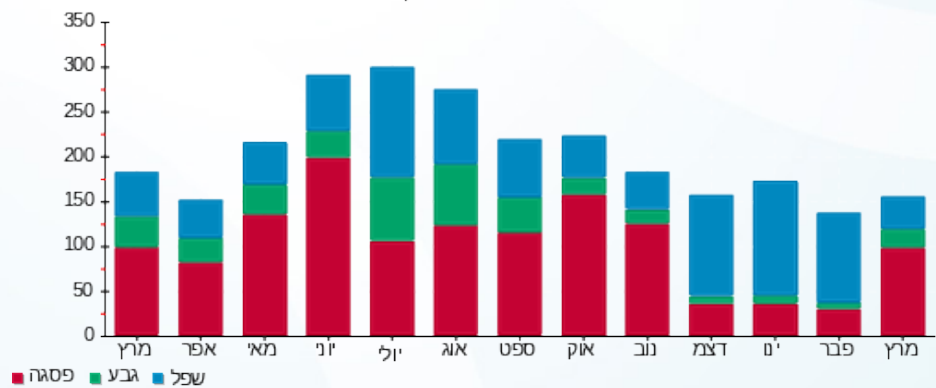



17/04/22 תאריך הפקה:
 31/03/22 תאריך קריאה נוכחית:
 01/03/22 תאריך קריאה קודמת:

שם דייר: עו"ד נוהד כאמל איברהים
 שם אתר: סאמיט 5 כרמיאל

לקוח/ה נכבד/ה, אנו מתכבדים להגיש את חישוב צריכת החשמל לתקופה 01/03/22 - 31/03/22:

עו"ד נוהד כאמל איברהים - 1 - 13127954 (3x25)

סוג תעריף	סוג צריכה	קריאה קודמת	קריאה נוכחית	סה"כ צריכה בקוט"ש	מחיר לקוט"ש בא"ג	סה"כ לתשלום
פרטי חשבון עבור תאריכים:						
777	פסגה	01/03/22	31/03/22	31.10	46.64	14.51 ₪
778	גבע	1,446.80	1,454.90	8.10	38.61	3.13 ₪
779	שפל	3,302.40	3,317.20	14.80	31.90	4.72 ₪

סה"כ לדייר:

פסגה	גבע	שפל	סה"כ	שיא ביקוש
31.10	8.10	14.80	54.00	
14.51 ₪	3.13 ₪	4.72 ₪	22.35 ₪	

סה"כ צריכה
 סה"כ לתשלום

38.53 ₪	תשלום קבוע	
4.59 ₪	תשלום עבור גודל חיבור בKVA (3x25)	
65.47 ₪	סה"כ לתשלום	לא כולל מע"מ

התפלגות חיוב בש"ח לפי תעו"ז

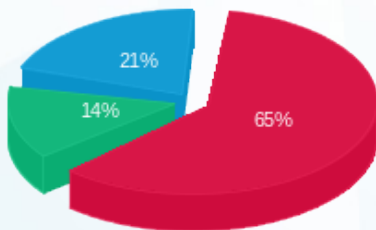

פסגה (14.51 ₪)
 גבע (3.13 ₪)
 שפל (4.72 ₪)

הסטוריית צריכה בקוט"ש

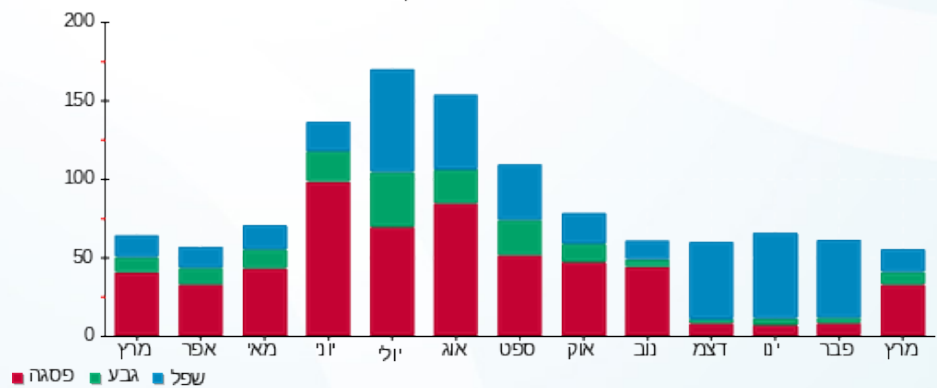



17/04/22

תאריך הפקה:

שם דייר: עו"ד שאדי חסאן מגיד

31/03/22

תאריך קריאה נוכחית:

שם אתר: סאמיט 5 כרמיאל

01/03/22

תאריך קריאה קודמת:

לקוח/ה נכבד/ה, אנו מתכבדים להגיש את חישוב צריכת החשמל לתקופה 01/03/22 - 31/03/22:

1 - 13127996 (3x25)

סוג תעריף	סוג צריכה	קריאה קודמת	קריאה נוכחית	סה"כ צריכה בקוט"ש	מחיר לקוט"ש בא"ג	סה"כ לתשלום
פרטי חשבון עבור תאריכים:						
777	פסגה	01/03/22	31/03/22	82.70	46.64	38.57 ₪
778	גבע	1,760.30	1,783.20	22.90	38.61	8.84 ₪
779	שפל	5,012.20	5,072.20	60.00	31.90	19.14 ₪

סה"כ לדייר:

פסגה	גבע	שפל	סה"כ	שיא ביקוש
82.70	22.90	60.00	165.60	
38.57 ₪	8.84 ₪	19.14 ₪	66.55 ₪	

סה"כ צריכה

סה"כ לתשלום

38.53 ₪	תשלום קבוע	
4.59 ₪	תשלום עבור גודל חיבור בKVA (3x25)	
109.67 ₪	סה"כ לתשלום	לא כולל מע"מ

התפלגות חיוב בש"ח לפי תעו"ז

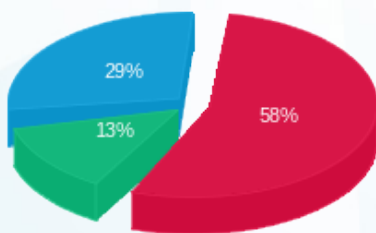

■ פסגה (38.57 ₪)
■ גבע (8.84 ₪)
■ שפל (19.14 ₪)

הסטוריית צריכה בקוט"ש

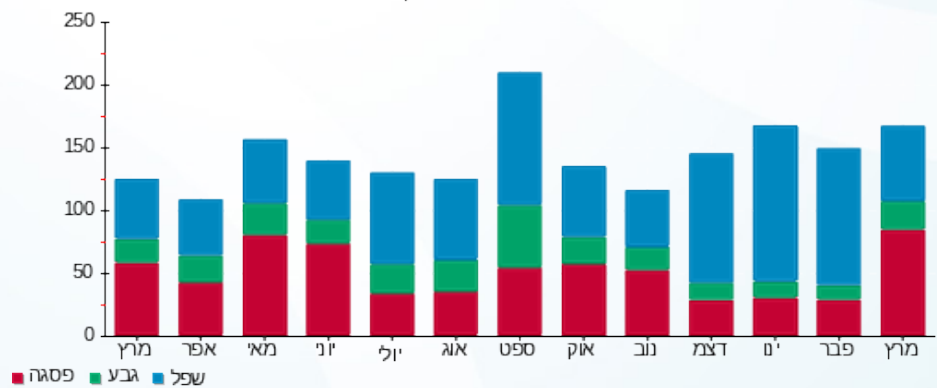

■ פסגה ■ גבע ■ שפל





17/04/22 תאריך הפקה:
 31/03/22 תאריך קריאה נוכחית:
 01/03/22 תאריך קריאה קודמת:

שם דייר: עו"ד שאוקת גיזוואי
 שם אתר: סאמיט 5 כרמיאל

לקוח/ה נכבד/ה, אנו מתכבדים להגיש את חישוב צריכת החשמל לתקופה 01/03/22 - 31/03/22:

עו"ד שאוקת גיזוואי - 1 - 13127999 (3x25)

סה"כ לתשלום	מחיר לקוט"ש בא"ג	סה"כ צריכה בקוט"ש	קריאה נוכחית	קריאה קודמת	סוג צריכה	סוג תעריף
			31/03/22	01/03/22		פרטי חשבון עבור תאריכים:
16.00 ₪	46.64	34.30	8,672.10	8,637.80	פסגה	777
3.13 ₪	38.61	8.10	2,140.70	2,132.60	גבע	778
6.03 ₪	31.90	18.90	6,527.40	6,508.50	שפל	779

סה"כ לדייר:

שיא ביקוש	סה"כ	שפל	גבע	פסגה
	61.30	18.90	8.10	34.30
	25.15 ₪	6.03 ₪	3.13 ₪	16.00 ₪

סה"כ צריכה
 סה"כ לתשלום

38.53 ₪	תשלום קבוע	
4.59 ₪	תשלום עבור גודל חיבור בKVA (3x25)	
68.27 ₪	סה"כ לתשלום	לא כולל מע"מ

התפלגות חיוב בש"ח לפי תעו"ז

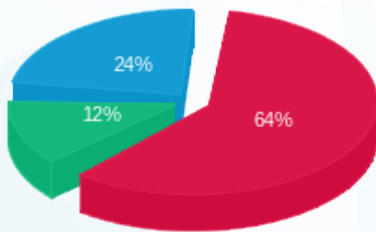

■ פסגה (16.00 ₪)
 ■ גבע (3.13 ₪)
 ■ שפל (6.03 ₪)

הסטוריית צריכה בקוט"ש

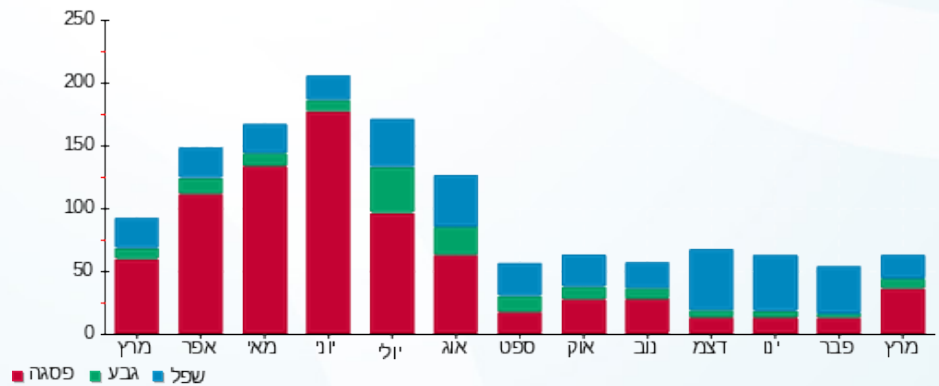



17/04/22 תאריך הפקה:
 31/03/22 תאריך קריאה נוכחית:
 01/03/22 תאריך קריאה קודמת:

שם דייר: פי.אייץ.איי נטוורקס
 שם אתר: סאמיט 5 כרמיאל

לקוח/ה נכבד/ה, אנו מתכבדים להגיש את חישוב צריכת החשמל לתקופה 01/03/22 - 31/03/22:

1 - 14014390 (3x40)

סוג תעריף	סוג צריכה	קריאה קודמת	קריאה נוכחית	סה"כ צריכה בקוט"ש	מחיר לקוט"ש בא"ג	סה"כ לתשלום
פרטי חשבון עבור תאריכים:						
777	פסגה	01/03/22	31/03/22	1,457.60	46.64	₪ 679.82
778	גבע	45,552.90	46,059.30	506.40	38.61	₪ 195.52
779	שפל	138,546.00	139,739.60	1,193.60	31.90	₪ 380.76

סה"כ לדייר:

פסגה	גבע	שפל	סה"כ	שיא ביקוש
1,457.60	506.40	1,193.60	3,157.60	
₪ 679.82	₪ 195.52	₪ 380.76	₪ 1,256.10	

סה"כ צריכה
 סה"כ לתשלום

214.45 ₪	תשלום קבוע	
7.34 ₪	תשלום עבור גודל חיבור בKVA (3x40)	
1,477.89 ₪	סה"כ לתשלום	לא כולל מע"מ

התפלגות חיוב בש"ח לפי תע"ז

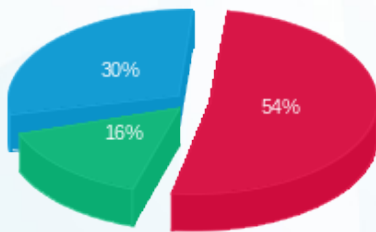

■ פסגה (₪ 679.82)
 ■ גבע (₪ 195.52)
 ■ שפל (₪ 380.76)

הסטוריית צריכה בקוט"ש

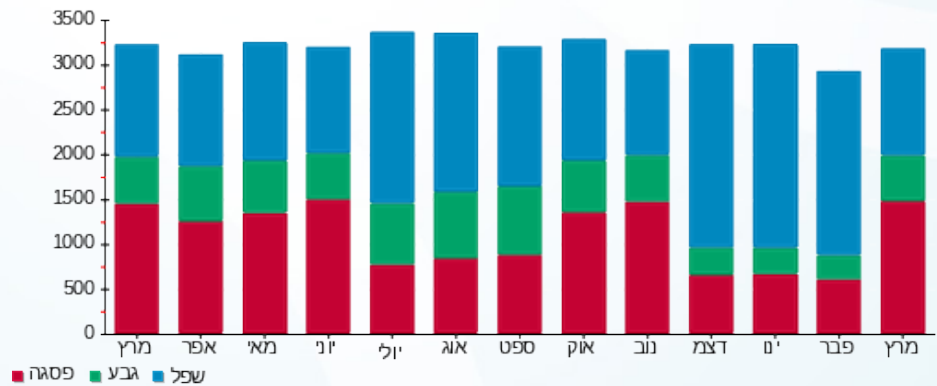



17/04/22 תאריך הפקה:
 31/03/22 תאריך קריאה נוכחית:
 01/03/22 תאריך קריאה קודמת:

שם דייר: פסגה שירותי רווחה 1
 שם אתר: סאמיט 5 כרמיאל

לקוח/ה נכבד/ה, אנו מתכבדים להגיש את חישוב צריכת החשמל לתקופה 01/03/22 - 31/03/22:

פסגה שירותי רווחה 1 - 1 - 13127998 (3x25)

סוג תעריף	סוג צריכה	קריאה קודמת	קריאה נוכחית	סה"כ צריכה בקוט"ש	מחיר לקוט"ש בא"ג	סה"כ לתשלום
פרטי חשבון עבור תאריכים:						
777	פסגה	01/03/22	31/03/22	223.40	46.64	104.19 ₪
778	גבע	2,865.60	2,903.90	38.30	38.61	14.79 ₪
779	שפל	6,544.20	6,634.60	90.40	31.90	28.84 ₪

סה"כ לדייר:

פסגה	גבע	שפל	סה"כ	שיא ביקוש
223.40	38.30	90.40	352.10	
104.19 ₪	14.79 ₪	28.84 ₪	147.82 ₪	

סה"כ צריכה
 סה"כ לתשלום

38.53 ₪	תשלום קבוע	
4.59 ₪	תשלום עבור גודל חיבור בKVA (3x25)	
190.93 ₪	סה"כ לתשלום	לא כולל מע"מ

התפלגות חיוב בש"ח לפי תע"ז

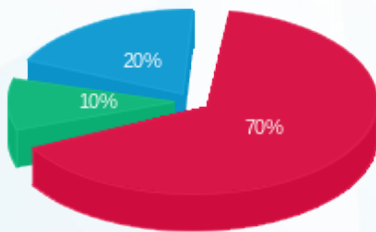

■ פסגה (104.19 ₪)
 ■ גבע (14.79 ₪)
 ■ שפל (28.84 ₪)

הסטוריית צריכה בקוט"ש

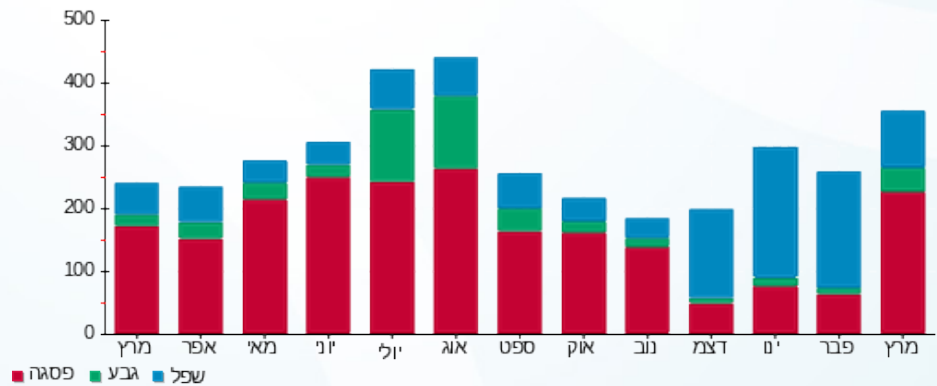

17/04/22 תאריך הפקדה:
 31/03/22 תאריך קריאה נוכחית:
 01/03/22 תאריך קריאה קודמת:

שם דייר: רביע ג' השאן
 שם אתר: סאמיט 5 כרמיאל

לקוח/ה נכבד/ה, אנו מתכבדים להגיש את חישוב צריכת החשמל לתקופה 01/03/22 - 31/03/22:

רביע ג' השאן - 1 - 14158976 (3x25)

סה"כ לתשלום	מחיר לקוט"ש בא"ג	סה"כ צריכה בקוט"ש	קריאה נוכחית	קריאה קודמת	סוג צריכה	סוג תעריף
			31/03/22	01/03/22		פרטי חשבון עבור תאריכים:
₪ 326.20	46.64	699.40	41,681.70	40,982.30	פסגה	777
₪ 78.96	38.61	204.50	9,258.50	9,054.00	גבע	778
₪ 30.82	31.90	96.60	21,106.10	21,009.50	שפל	779

סה"כ לדייר:

שיא ביקוש	סה"כ	שפל	גבע	פסגה	סה"כ צריכה
	1,000.50	96.60	204.50	699.40	סה"כ לתשלום
	₪ 435.97	₪ 30.82	₪ 78.96	₪ 326.20	

₪ 58.35	תשלום קבוע	
₪ 4.59	תשלום עבור גודל חיבור בKVA (3x25)	
₪ 498.91	סה"כ לתשלום	לא כולל מע"מ

התפלגות חיוב בש"ח לפי תע"ז

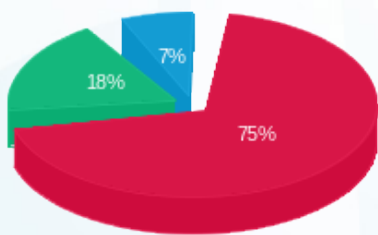

■ פסגה (₪ 326.20)
 ■ גבע (₪ 78.96)
 ■ שפל (₪ 30.82)

הסטוריית צריכה בקוט"ש

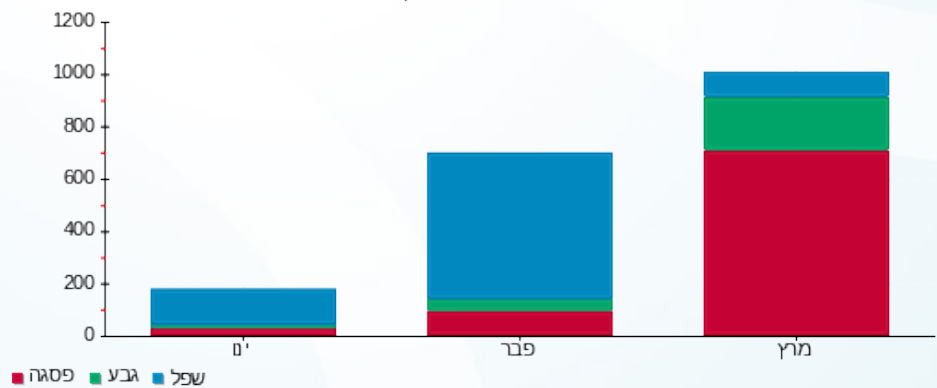

■ פסגה ■ גבע ■ שפל



17/04/22

תאריך הפקה:

שם דייר: רביע ג'השאן עו"ד

31/03/22

תאריך קריאה נוכחית:

שם אתר: סאמיט 5 כרמיאל

01/03/22

תאריך קריאה קודמת:

לקוח/ה נכבד/ה, אנו מתכבדים להגיש את חישוב צריכת החשמל לתקופה 01/03/22 - 31/03/22:

1 - 13127943(3x32)

סוג תעריף	סוג צריכה	קריאה קודמת	קריאה נוכחית	סה"כ צריכה בקוט"ש	מחיר לקוט"ש בא"ג	סה"כ לתשלום
פרטי חשבון עבור תאריכים:						
777	פסגה	01/03/22	31/03/22	0.00	46.64	0.00 ₪
778	גבע	8,315.00	8,315.00	0.00	38.61	0.00 ₪
779	שפל	17,060.60	17,060.60	0.00	31.90	0.00 ₪

סה"כ לדייר:

פסגה	גבע	שפל	סה"כ	שיא ביקוש
0.00	0.00	0.00	0.00	
0.00 ₪	0.00 ₪	0.00 ₪	0.00 ₪	

סה"כ צריכה

סה"כ לתשלום

38.53 ₪	תשלום קבוע	
5.87 ₪	תשלום עבור גודל חיבור בKVA (3x32)	
44.40 ₪	סה"כ לתשלום	לא כולל מע"מ

התפלגות חיוב בש"ח לפי תעו"ז

הסטוריית צריכה בקוט"ש

פסגה (0.00 ₪)
גבע (0.00 ₪)
שפל (0.00 ₪)

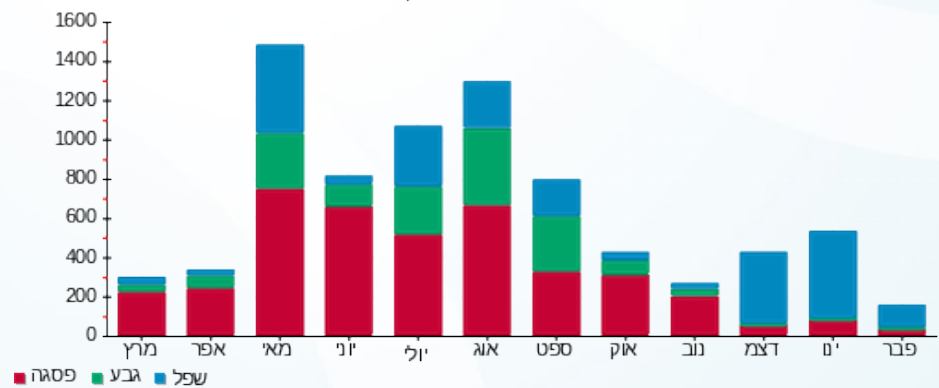



17/04/22 תאריך הפקה:
 31/03/22 תאריך קריאה נוכחית:
 01/03/22 תאריך קריאה קודמת:

שם דייר: שחאדה זאדה 2
 שם אתר: סאמיט 5 כרמיאל

לקוח/ה נכבד/ה, אנו מתכבדים להגיש את חישוב צריכת החשמל לתקופה 01/03/22 - 31/03/22:

שחאדה זאדה 2 - 1 - 13127944 (3x25)

סוג תעריף	סוג צריכה	קריאה קודמת	קריאה נוכחית	סה"כ צריכה בקוט"ש	מחיר לקוט"ש בא"ג	סה"כ לתשלום
פרטי חשבון עבור תאריכים:						
777	פסגה	01/03/22	31/03/22	578.50	46.64	269.81 ₪
778	גבע	2,413.50	2,440.80	27.30	38.61	10.54 ₪
779	שפל	5,962.80	6,034.30	71.50	31.90	22.81 ₪

סה"כ לדייר:

פסגה	גבע	שפל	סה"כ	שיא ביקוש
578.50	27.30	71.50	677.30	
269.81 ₪	10.54 ₪	22.81 ₪	303.16 ₪	

סה"כ צריכה
 סה"כ לתשלום

38.53 ₪	תשלום קבוע	
4.59 ₪	תשלום עבור גודל חיבור ב KVA (3x25)	
346.28 ₪	סה"כ לתשלום	לא כולל מע"מ

התפלגות חיוב בש"ח לפי תעו"ז

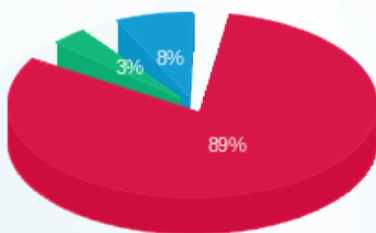

■ פסגה (269.81 ₪)
 ■ גבע (10.54 ₪)
 ■ שפל (22.81 ₪)

הסטוריית צריכה בקוט"ש

