

17/04/22 תאריך הפקה:
 31/03/22 תאריך קריאה נוכחית:
 01/03/22 תאריך קריאה קודמת:

שם דייר: MKS
 שם אתר: סאמיט 36 כרמיאל

לקוח/ה נכבד/ה, אנו מתכבדים להגיש את חישוב צריכת החשמל לתקופה 01/03/22 - 31/03/22:

MKS - (3x32)14014378 - 1

סה"כ לתשלום	מחיר לקוט"ש בא"ג	סה"כ צריכה בקוט"ש	קריאה נוכחית	קריאה קודמת	סוג צריכה	סוג תעריף
			31/03/22	01/03/22	פרטי חשבון עבור תאריכים:	
16.85 ₪	46.64	36.13	5,259.63	5,223.50	פסגה	777
1.68 ₪	38.61	4.34	1,224.75	1,220.40	גבע	778
2.60 ₪	31.90	8.13	3,823.44	3,815.30	שפל	779

סה"כ לדייר:

שיא ביקוש	סה"כ	שפל	גבע	פסגה
	48.60	8.13	4.34	36.13
	21.12 ₪	2.60 ₪	1.68 ₪	16.85 ₪

סה"כ צריכה
 סה"כ לתשלום

38.53 ₪	תשלום קבוע	
5.87 ₪	תשלום עבור גודל חיבור בKVA (3x32)	
65.52 ₪	סה"כ לתשלום	לא כולל מע"מ

התפלגות חיוב בש"ח לפי תעו"ז

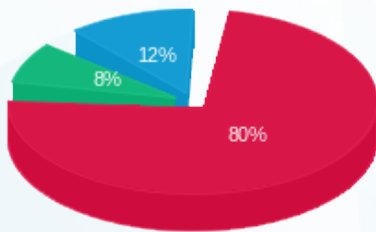

■ פסגה (16.85 ₪)
 ■ גבע (1.68 ₪)
 ■ שפל (2.60 ₪)

הסטוריית צריכה בקוט"ש

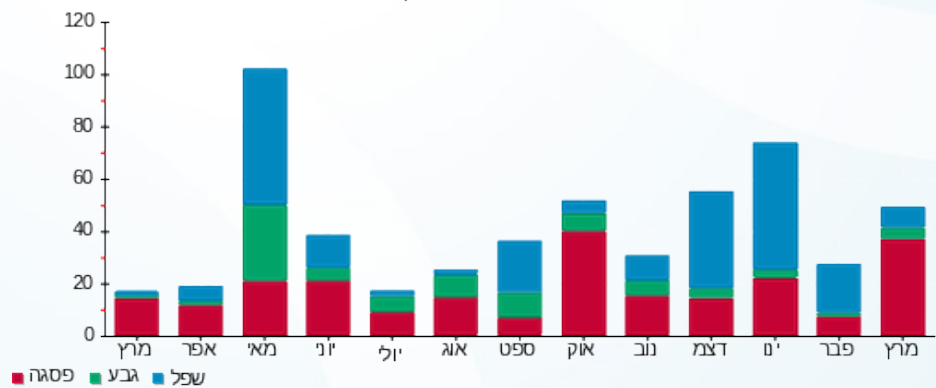



17/04/22 תאריך הפקה:
 31/03/22 תאריך קריאה נוכחית:
 01/03/22 תאריך קריאה קודמת:

שם דייר: אי.די.אס. פתרונות דיגיטליים בע"מ
 שם אתר: סאמיט 36 כרמיאל

לקוח/ה נכבד/ה, אנו מתכבדים להגיש את חישוב צריכת החשמל לתקופה 01/03/22 - 31/03/22:

1 - 14014462(3x50)

סוג תעריף	סוג צריכה	קריאה קודמת	קריאה נוכחית	סה"כ צריכה בקוט"ש	מחיר לקוט"ש בא"ג	סה"כ לתשלום
פרטי חשבון עבור תאריכים:						
777	פסגה	01/03/22	31/03/22	955.00	46.64	445.41 ₪
778	גבע	13,143.00	13,216.50	73.50	38.61	28.38 ₪
779	שפל	32,473.90	32,660.90	187.00	31.90	59.65 ₪

סה"כ לדייר:

פסגה	גבע	שפל	סה"כ	שיא ביקוש
955.00	73.50	187.00	1,215.50	
445.41 ₪	28.38 ₪	59.65 ₪	533.44 ₪	

סה"כ צריכה
 סה"כ לתשלום

58.35 ₪	תשלום קבוע	
9.17 ₪	תשלום עבור גודל חיבור בKVA (3x50)	
600.96 ₪	סה"כ לתשלום	לא כולל מע"מ

התפלגות חיוב בש"ח לפי תעו"ז

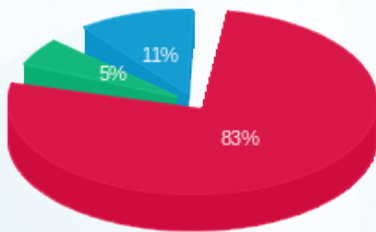

פסגה (445.41 ₪) 83%
 גבע (28.38 ₪) 11%
 שפל (59.65 ₪) 5%

הסטוריית צריכה בקוט"ש

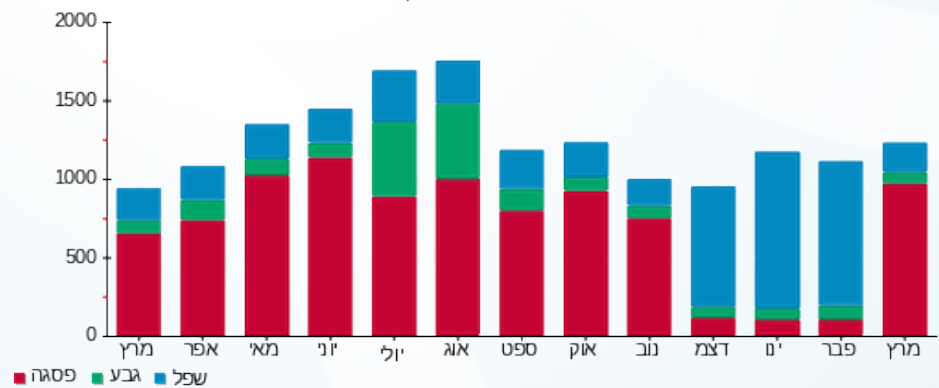



17/04/22 תאריך הפקה:
 31/03/22 תאריך קריאה נוכחית:
 01/03/22 תאריך קריאה קודמת:

שם דייר: איילון חקירות
 שם אתר: סאמיט 36 כרמיאל

לקוח/ה נכבד/ה, אנו מתכבדים להגיש את חישוב צריכת החשמל לתקופה 01/03/22 - 31/03/22:

1 - 14014453(3x32)

סוג תעריף	סוג צריכה	קריאה קודמת	קריאה נוכחית	סה"כ צריכה בקוט"ש	מחיר לקוט"ש בא"ג	סה"כ לתשלום
פרטי חשבון עבור תאריכים:						
777	פסגה	01/03/22	31/03/22	164.30	46.64	76.63 ₪
778	גבע	2,339.50	2,347.30	7.80	38.61	3.01 ₪
779	שפל	5,390.50	5,407.60	17.10	31.90	5.45 ₪

סה"כ לדייר:

פסגה	גבע	שפל	סה"כ	שיא ביקוש
164.30	7.80	17.10	189.20	
76.63 ₪	3.01 ₪	5.45 ₪	85.10 ₪	

סה"כ צריכה
 סה"כ לתשלום

38.02 ₪	תשלום קבוע	
5.87 ₪	תשלום עבור גודל חיבור בKVA (3x32)	
128.99 ₪	סה"כ לתשלום	לא כולל מע"מ

התפלגות חיוב בש"ח לפי תעו"ז

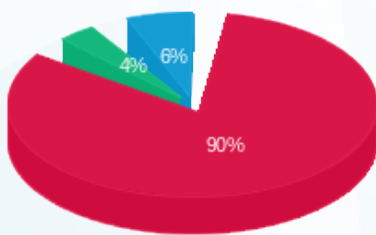

■ פסגה (76.63 ₪)
 ■ גבע (3.01 ₪)
 ■ שפל (5.45 ₪)

הסטוריית צריכה בקוט"ש

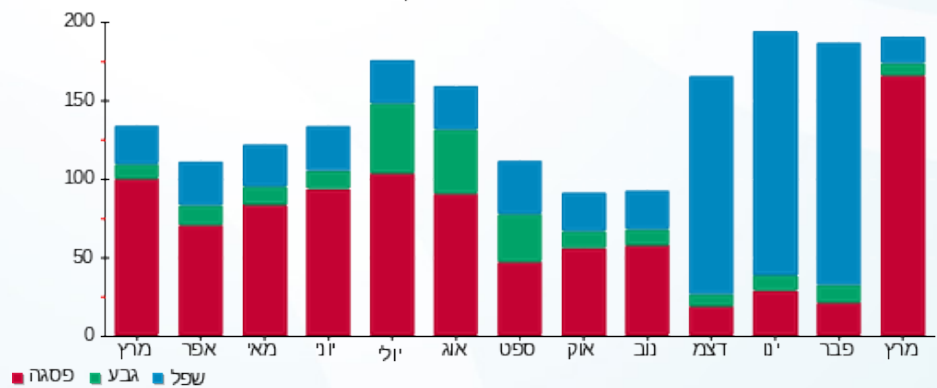



17/04/22 תאריך הפקה:
 31/03/22 תאריך קריאה נוכחית:
 01/03/22 תאריך קריאה קודמת:

שם דייר: אלי אלגלי
 שם אתר: סאמיט 36 כרמיאל

לקוח/ה נכבד/ה, אנו מתכבדים להגיש את חישוב צריכת החשמל לתקופה 01/03/22 - 31/03/22:

אלי אלגלי - 1 - 14014431(3x25)

סוג תעריף	סוג צריכה	קריאה קודמת	קריאה נוכחית	סה"כ צריכה בקוט"ש	מחיר לקוט"ש בא"ג	סה"כ לתשלום
פרטי חשבון עבור תאריכים:						
777	פסגה	01/03/22	31/03/22	514.40	46.64	239.92 ₪
778	גבע	7,674.70	7,712.50	37.80	38.61	14.59 ₪
779	שפל	20,480.70	20,598.60	117.90	31.90	37.61 ₪

סה"כ לדייר:

פסגה	גבע	שפל	סה"כ	שיא ביקוש
514.40	37.80	117.90	670.10	
239.92 ₪	14.59 ₪	37.61 ₪	292.12 ₪	

סה"כ צריכה
 סה"כ לתשלום

38.53 ₪	תשלום קבוע	
4.59 ₪	תשלום עבור גודל חיבור בKVA (3x25)	
335.24 ₪	סה"כ לתשלום	לא כולל מע"מ

התפלגות חיוב בש"ח לפי תעו"ז

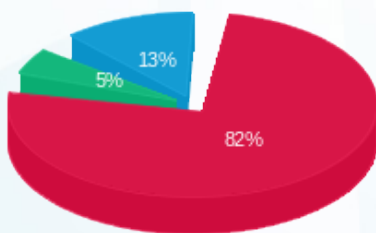

פסגה (239.92 ₪) 82%
 גבע (14.59 ₪) 5%
 שפל (37.61 ₪) 13%

הסטוריית צריכה בקוט"ש

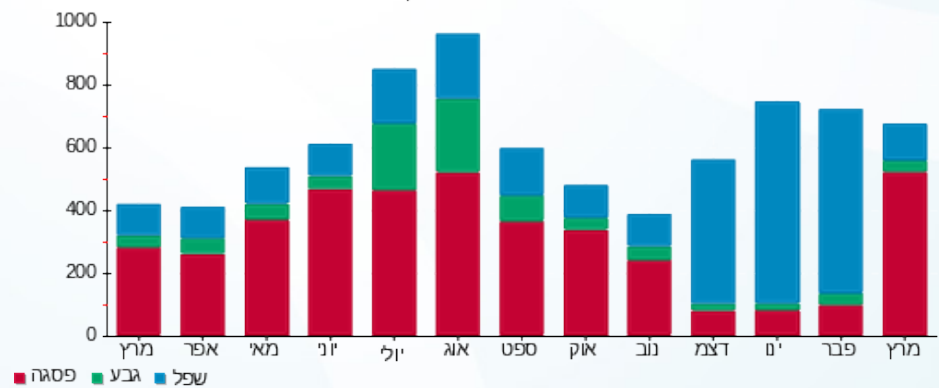

17/04/22 תאריך הפקה:
 31/03/22 תאריך קריאה נוכחית:
 01/03/22 תאריך קריאה קודמת:

שם דייר: אמ.ק.יאס טגה מערכות בע"מ 1
 שם אתר: סאמיט 36 כרמיאל

לקוח/ה נכבד/ה, אנו מתכבדים להגיש את חישוב צריכת החשמל לתקופה 01/03/22 - 31/03/22:

1 - 13127919(3x250)

סוג תעריף	סוג צריכה	קריאה קודמת	קריאה נוכחית	סה"כ צריכה בקוט"ש	מחיר לקוט"ש בא"ג	סה"כ לתשלום
פרטי חשבון עבור תאריכים:						
777	פסגה	01/03/22	31/03/22	8,310.20	46.64	3,875.88 ₪
778	גבע	247,057.58	249,377.98	2,320.40	38.61	895.91 ₪
779	שפל	500,841.94	505,389.94	4,548.00	31.90	1,450.81 ₪

סה"כ לדייר:

פסגה	גבע	שפל	סה"כ	שיא ביקוש
8,310.20	2,320.40	4,548.00	15,178.60	
3,875.88 ₪	895.91 ₪	1,450.81 ₪	6,222.60 ₪	

סה"כ צריכה
 סה"כ לתשלום

214.45 ₪	תשלום קבוע	
45.86 ₪	תשלום עבור גודל חיבור בKVA (3x250)	
6,482.90 ₪	סה"כ לתשלום	לא כולל מע"מ

התפלגות חיוב בש"ח לפי תע"ז

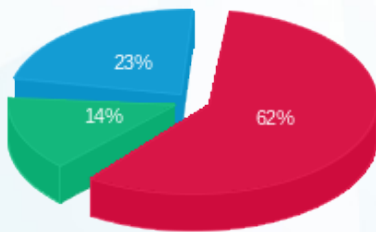

■ פסגה (3,875.88 ₪)
 ■ גבע (895.91 ₪)
 ■ שפל (1,450.81 ₪)

הסטוריית צריכה בקוט"ש

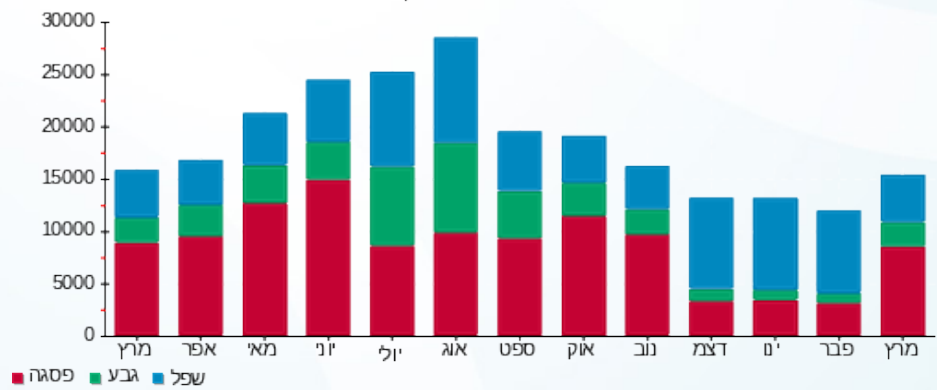

17/04/22 תאריך הפקה:
 31/03/22 תאריך קריאה נוכחית:
 01/03/22 תאריך קריאה קודמת:

שם דייר: די אנד אי פיתוח ויישום בע"מ
 שם אתר: סאמיט 36 כרמיאל

לקוח/ה נכבד/ה, אנו מתכבדים להגיש את חישוב צריכת החשמל לתקופה 01/03/22 - 31/03/22:

1 - 14014463(3x25)

סוג תעריף	סוג צריכה	קריאה קודמת	קריאה נוכחית	סה"כ צריכה בקוט"ש	מחיר לקוט"ש בא"ג	סה"כ לתשלום
פרטי חשבון עבור תאריכים:						
777	פסגה	01/03/22	31/03/22	247.70	46.64	115.53 ₪
778	גבע	3,843.00	3,862.10	19.10	38.61	7.37 ₪
779	שפל	13,552.00	13,601.00	49.00	31.90	15.63 ₪

סה"כ לדייר:

פסגה	גבע	שפל	סה"כ	שיא ביקוש
247.70	19.10	49.00	315.80	
115.53 ₪	7.37 ₪	15.63 ₪	138.53 ₪	

סה"כ צריכה
 סה"כ לתשלום

38.53 ₪	תשלום קבוע	
4.59 ₪	תשלום עבור גודל חיבור בKVA (3x25)	
181.65 ₪	סה"כ לתשלום	לא כולל מע"מ

התפלגות חיוב בש"ח לפי תע"ז

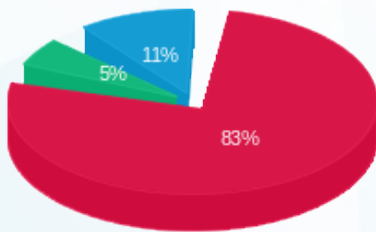

■ פסגה (115.53 ₪)
 ■ גבע (7.37 ₪)
 ■ שפל (15.63 ₪)

הסטוריית צריכה בקוט"ש

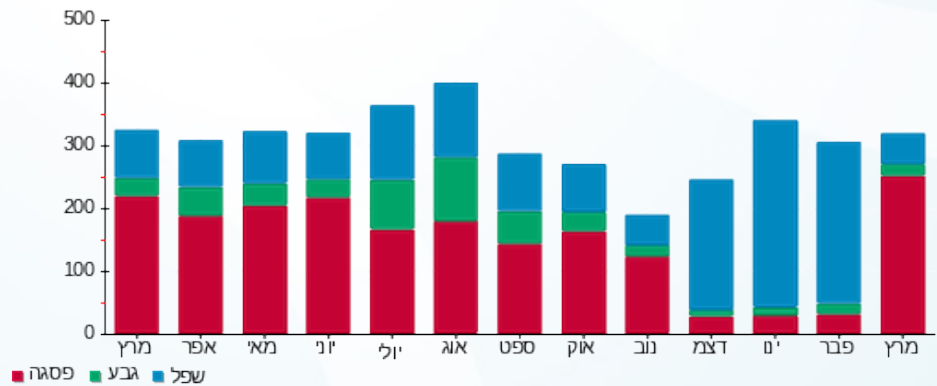



17/04/22 תאריך הפקה:
 31/03/22 תאריך קריאה נוכחית:
 01/03/22 תאריך קריאה קודמת:

שם דייר: דינלסון
 שם אתר: סאמיט 36 כרמיאל

לקוח/ה נכבד/ה, אנו מתכבדים להגיש את חישוב צריכת החשמל לתקופה 01/03/22 - 31/03/22:

דינלסון - 1 - 14014432 (3x20)

סוג תעריף	סוג צריכה	קריאה קודמת	קריאה נוכחית	סה"כ צריכה בקוט"ש	מחיר לקוט"ש בא"ג	סה"כ לתשלום
פרטי חשבון עבור תאריכים:						
777	פסגה	01/03/22	31/03/22	8,940.40	46.64	15.53 ₪
778	גבע	2,011.60	2,013.80	2.20	38.61	0.85 ₪
779	שפל	5,254.60	5,254.60	0.00	31.90	0.00 ₪

סה"כ לדייר:

פסגה	גבע	שפל	סה"כ	שיא ביקוש
33.30	2.20	0.00	35.50	
15.53 ₪	0.85 ₪	0.00 ₪	16.38 ₪	

סה"כ צריכה
 סה"כ לתשלום

38.53 ₪	תשלום קבוע	
3.67 ₪	תשלום עבור גודל חיבור בKVA (3x20)	
58.58 ₪	סה"כ לתשלום	לא כולל מע"מ

התפלגות חיוב בש"ח לפי תעו"ז

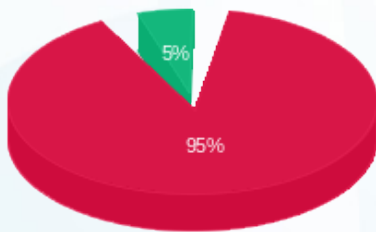

■ פסגה (15.53 ₪)
 ■ גבע (0.85 ₪)
 ■ שפל (0.00 ₪)

הסטוריית צריכה בקוט"ש

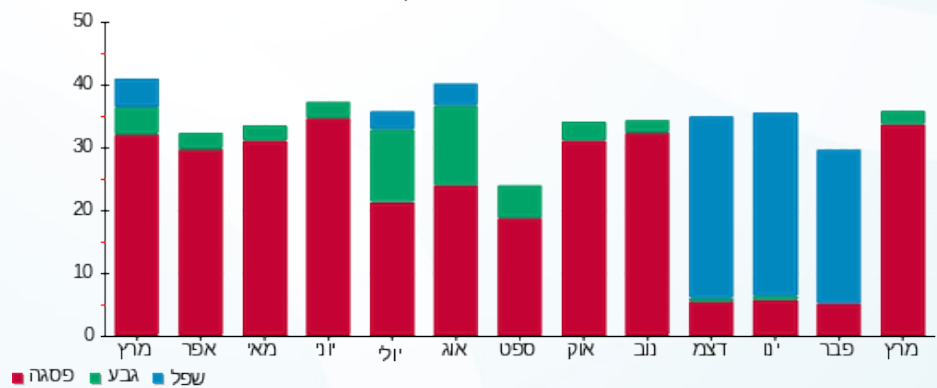



17/04/22

תאריך הפקדה:

שם דייר: דינלטון מטבח/חדר אוכל
שם אתר: סאמיט 36 כרמיאל

31/03/22

תאריך קריאה נוכחית:

01/03/22

תאריך קריאה קודמת:

לקוח/ה נכבד/ה, אנו מתכבדים להגיש את חישוב צריכת החשמל לתקופה 01/03/22 - 31/03/22:

דינלטון מטבח/חדר אוכל - 1 - 14014450(3x40)

סוג תעריף	סוג צריכה	קריאה קודמת	קריאה נוכחית	סה"כ צריכה בקוט"ש	מחיר לקוט"ש בא"ג	סה"כ לתשלום
פרטי חשבון עבור תאריכים:						
777	פסגה	01/03/22	31/03/22	795.60	46.64	371.07 ₪
778	גבע	6,496.50	6,588.20	91.70	38.61	35.41 ₪
779	שפל	12,419.30	12,555.40	136.10	31.90	43.42 ₪

סה"כ לדייר:

פסגה	גבע	שפל	סה"כ	שיא ביקוש
795.60	91.70	136.10	1,023.40	
371.07 ₪	35.41 ₪	43.42 ₪	449.89 ₪	

סה"כ צריכה

סה"כ לתשלום

58.35 ₪	תשלום קבוע	
7.34 ₪	תשלום עבור גודל חיבור בKVA (3x40)	
515.58 ₪	סה"כ לתשלום	לא כולל מע"מ

התפלגות חיוב בש"ח לפי תעו"ז

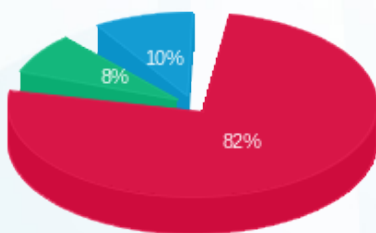

- פסגה (371.07 ₪) - 82%
- גבע (35.41 ₪) - 10%
- שפל (43.42 ₪) - 8%

הסטוריית צריכה בקוט"ש

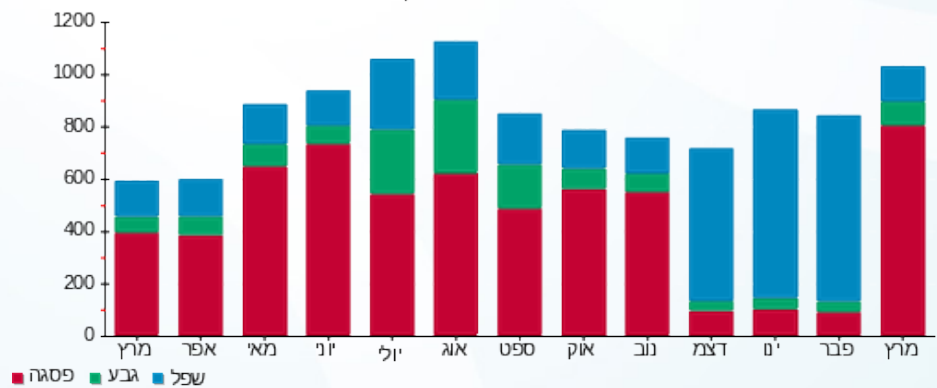



17/04/22 תאריך הפקה:
 31/03/22 תאריך קריאה נוכחית:
 01/03/22 תאריך קריאה קודמת:

שם דייר: חייל נכסים (1991) בע"מ
 שם אתר: סאמיט 36 כרמיאל

לקוח/ה נכבד/ה, אנו מתכבדים להגיש את חישוב צריכת החשמל לתקופה 01/03/22 - 31/03/22:

חייל נכסים (1991) בע"מ - 1 - 14158978(3x20)

סה"כ לתשלום	מחיר לקוט"ש בא"ג	סה"כ צריכה בקוט"ש	קריאה נוכחית	קריאה קודמת	סוג צריכה	סוג תעריף
			31/03/22	01/03/22		פרטי חשבון עבור תאריכים:
25.69 ₪	46.64	55.08	35,146.78	35,091.70	פסגה	777
4.71 ₪	38.61	12.20	7,071.60	7,059.40	גבע	778
8.89 ₪	31.90	27.86	17,024.86	16,997.00	שפל	779

סה"כ לדייר:

שיא ביקוש	סה"כ	שפל	גבע	פסגה
	95.14	27.86	12.20	55.08
	39.28 ₪	8.89 ₪	4.71 ₪	25.69 ₪

סה"כ צריכה
 סה"כ לתשלום

38.53 ₪	תשלום קבוע	
3.67 ₪	תשלום עבור גודל חיבור בKVA (3x20)	
81.48 ₪	סה"כ לתשלום	לא כולל מע"מ

התפלגות חיוב בש"ח לפי תעו"ז

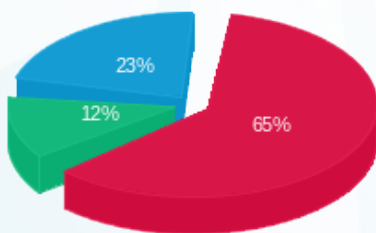

פסגה (25.69 ₪)
 גבע (4.71 ₪)
 שפל (8.89 ₪)

הסטוריית צריכה בקוט"ש

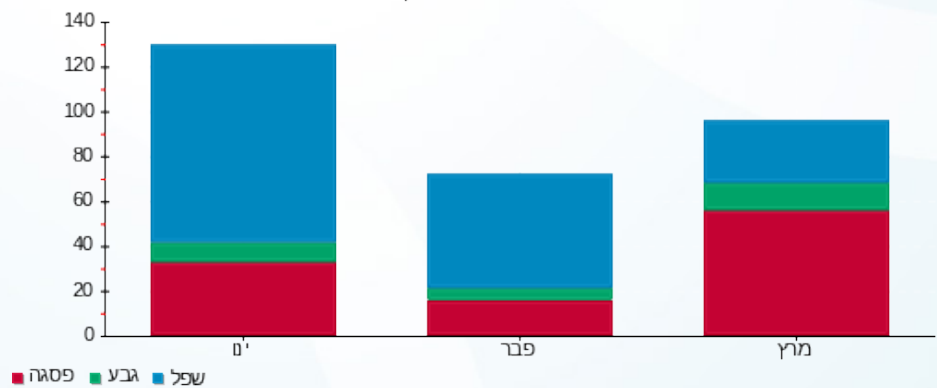



17/04/22 תאריך הפקה:
 31/03/22 תאריך קריאה נוכחית:
 01/03/22 תאריך קריאה קודמת:

שם דייר: יאסין גאלב
 שם אתר: סאמיט 36 כרמיאל

לקוח/ה נכבד/ה, אנו מתכבדים להגיש את חישוב צריכת החשמל לתקופה 01/03/22 - 31/03/22:

יאסין גאלב - 1 - 14014446 (3x32)

סוג תעריף	סוג צריכה	קריאה קודמת	קריאה נוכחית	סה"כ צריכה בקוט"ש	מחיר לקוט"ש בא"ג	סה"כ לתשלום
פרטי חשבון עבור תאריכים:						
777	פסגה	01/03/22	31/03/22	42.70	46.64	19.92 ₪
778	גבע	4,478.85	4,499.35	20.50	38.61	7.92 ₪
779	שפל	7,459.75	7,477.45	17.70	31.90	5.65 ₪

סה"כ לדייר:

פסגה	גבע	שפל	סה"כ	שיא ביקוש
42.70	20.50	17.70	80.90	
19.92 ₪	7.92 ₪	5.65 ₪	33.48 ₪	

סה"כ צריכה
 סה"כ לתשלום

38.53 ₪	תשלום קבוע	
5.87 ₪	תשלום עבור גודל חיבור בKVA (3x32)	
77.88 ₪	סה"כ לתשלום	לא כולל מע"מ

התפלגות חיוב בש"ח לפי תעו"ז

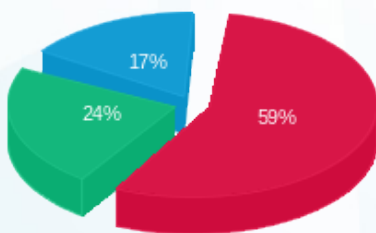

■ פסגה (19.92 ₪)
 ■ גבע (7.92 ₪)
 ■ שפל (5.65 ₪)

הסטוריית צריכה בקוט"ש

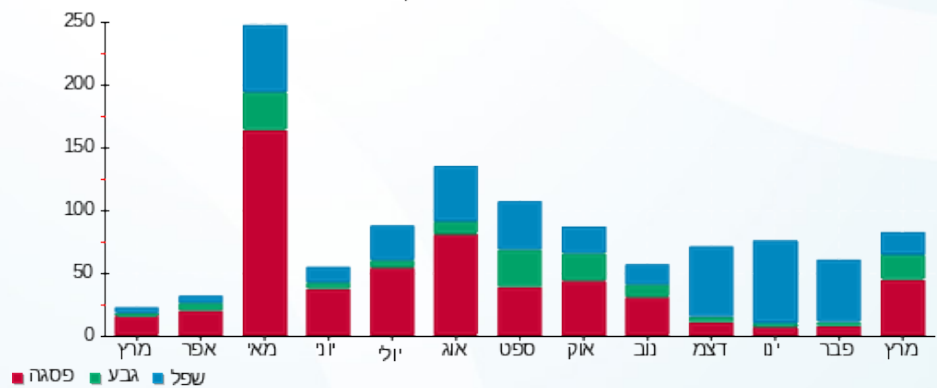



17/04/22

תאריך הפקדה:

31/03/22

תאריך קריאה נוכחית:

01/03/22

תאריך קריאה קודמת:

שם דייר: מנטורן בע"מ
שם אתר: סאמיט 36 כרמיאל

לקוח/ה נכבד/ה, אנו מתכבדים להגיש את חישוב צריכת החשמל לתקופה 01/03/22 - 31/03/22:

מנטורן בע"מ - 1 - 14014461 (3x25)

סוג תעריף	סוג צריכה	קריאה קודמת	קריאה נוכחית	סה"כ צריכה בקוט"ש	מחיר לקוט"ש בא"ג	סה"כ לתשלום
פרטי חשבון עבור תאריכים:						
777	פסגה	01/03/22	31/03/22	225.50	46.64	105.17 ₪
778	גבע	2,587.20	2,631.90	44.70	38.61	17.26 ₪
779	שפל	6,052.70	6,149.20	96.50	31.90	30.78 ₪

סה"כ לדייר:

פסגה	גבע	שפל	סה"כ	שיא ביקוש
225.50	44.70	96.50	366.70	
105.17 ₪	17.26 ₪	30.78 ₪	153.22 ₪	

סה"כ צריכה

סה"כ לתשלום

38.02 ₪	תשלום קבוע	
4.59 ₪	תשלום עבור גודל חיבור בKVA (3x25)	
195.82 ₪	סה"כ לתשלום	לא כולל מע"מ

התפלגות חיוב בש"ח לפי תעו"ז

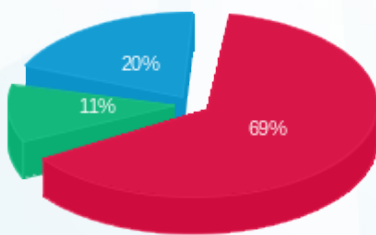

■ פסגה (105.17 ₪)
■ גבע (17.26 ₪)
■ שפל (30.78 ₪)

הסטוריית צריכה בקוט"ש

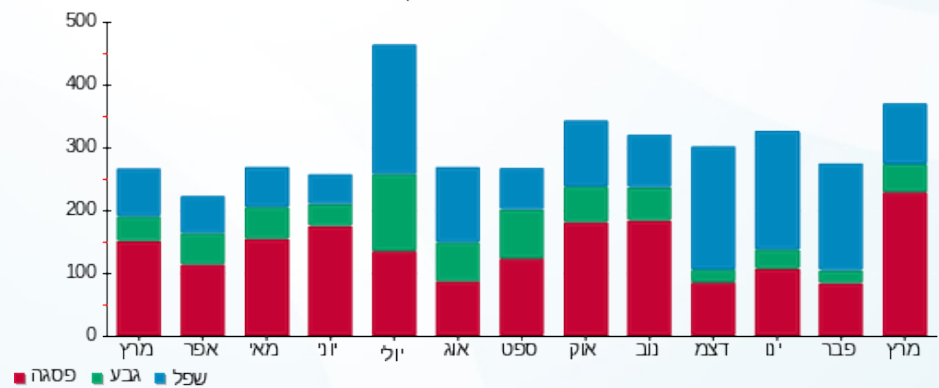

■ פסגה ■ גבע ■ שפל





17/04/22 תאריך הפקה:
 31/03/22 תאריך קריאה נוכחית:
 01/03/22 תאריך קריאה קודמת:

שם דייר: מפסק ראשי MKS
 שם אתר: סאמיט 36 כרמיאל

לקוח/ה נכבד/ה, אנו מתכבדים להגיש את חישוב צריכת החשמל לתקופה 01/03/22 - 31/03/22:

MKS לוח משני קומה 2 צפון - 1 - 13127995 (3x250)

סוג תעריף	סוג צריכה	קריאה קודמת	קריאה נוכחית	סה"כ צריכה בקוט"ש	מחיר לקוט"ש בא"ג	סה"כ לתשלום
פרטי חשבון עבור תאריכים:						
777	פסגה	01/03/22	31/03/22	3,704.90	46.64	1,727.97 ₪
778	גבע	114,269.01	114,775.91	506.90	38.61	195.71 ₪
779	שפל	233,957.82	234,756.72	798.90	31.90	254.85 ₪

סה"כ לדייר:

פסגה	גבע	שפל	סה"כ	שיא ביקוש
3,704.90	506.90	798.90	5,010.70	
1,727.97 ₪	195.71 ₪	254.85 ₪	2,178.53 ₪	

סה"כ צריכה
 סה"כ לתשלום

214.45 ₪	תשלום קבוע	
45.86 ₪	תשלום עבור גודל חיבור ב KVA (3x250)	
2,438.84 ₪	סה"כ לתשלום	לא כולל מע"מ

התפלגות חיוב בש"ח לפי תעו"ז

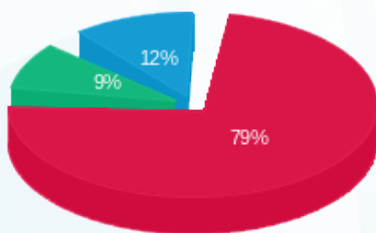

■ פסגה (1,727.97 ₪)
 ■ גבע (195.71 ₪)
 ■ שפל (254.85 ₪)

הסטוריית צריכה בקוט"ש

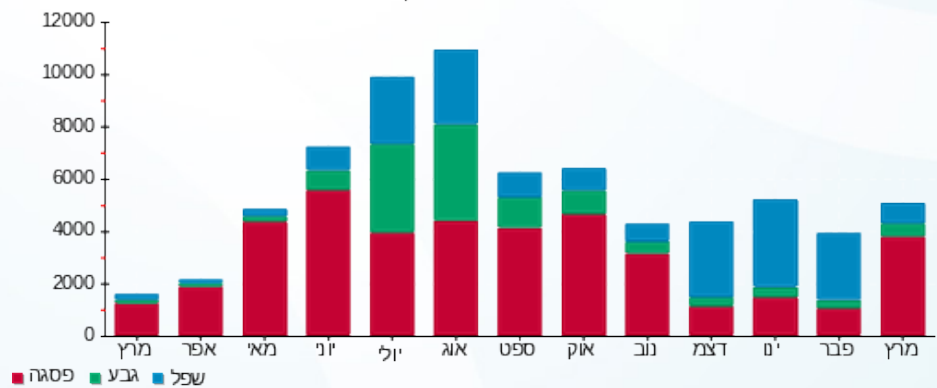

17/04/22 תאריך הפקה:
 31/03/22 תאריך קריאה נוכחית:
 01/03/22 תאריך קריאה קודמת:

שם דייר: עו"ד רועי גמליאל
 שם אתר: סאמיט 36 כרמיאל

לקוח/ה נכבד/ה, אנו מתכבדים להגיש את חישוב צריכת החשמל לתקופה 01/03/22 - 31/03/22:

1 - 14014445(3x40)

סוג תעריף	סוג צריכה	קריאה קודמת	קריאה נוכחית	סה"כ צריכה בקוט"ש	מחיר לקוט"ש בא"ג	סה"כ לתשלום
פרטי חשבון עבור תאריכים:						
777	פסגה	01/03/22	31/03/22	497.20	46.64	231.89 ₪
778	גבע	4,970.60	5,029.00	58.40	38.61	22.55 ₪
779	שפל	13,796.80	13,929.90	133.10	31.90	42.46 ₪

סה"כ לדייר:

פסגה	גבע	שפל	סה"כ	שיא ביקוש
497.20	58.40	133.10	688.70	
231.89 ₪	22.55 ₪	42.46 ₪	296.90 ₪	

סה"כ צריכה
 סה"כ לתשלום

38.53 ₪	תשלום קבוע	
7.34 ₪	תשלום עבור גודל חיבור בKVA (3x40)	
342.77 ₪	סה"כ לתשלום	לא כולל מע"מ

התפלגות חיוב בש"ח לפי תעו"ז

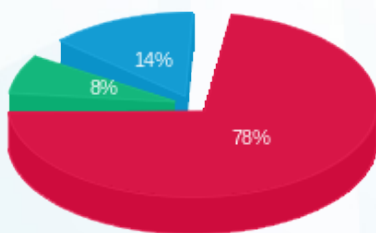

■ פסגה (231.89 ₪)
 ■ גבע (22.55 ₪)
 ■ שפל (42.46 ₪)

הסטוריית צריכה בקוט"ש

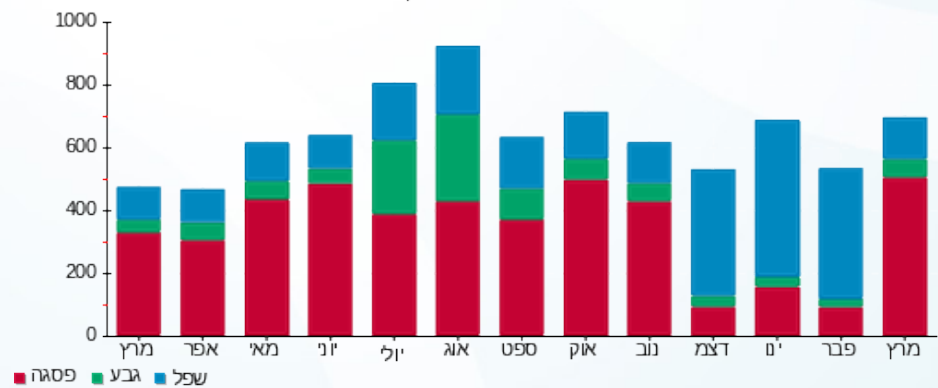



17/04/22 תאריך הפקה:
 31/03/22 תאריך קריאה נוכחית:
 01/03/22 תאריך קריאה קודמת:

שם דייר: עו"ד רני גורלי
 שם אתר: סאמיט 36 כרמיאל

לקוח/ה נכבד/ה, אנו מתכבדים להגיש את חישוב צריכת החשמל לתקופה 01/03/22 - 31/03/22:

1 - 13128000 (3x25)

סוג תעריף	סוג צריכה	קריאה קודמת	קריאה נוכחית	סה"כ צריכה בקוט"ש	מחיר לקוט"ש בא"ג	סה"כ לתשלום
פרטי חשבון עבור תאריכים:						
777	פסגה	01/03/22	31/03/22	424.90	46.64	198.17 ₪
778	גבע	8,469.40	8,502.20	32.80	38.61	12.66 ₪
779	שפל	16,766.20	16,799.10	32.90	31.90	10.50 ₪

סה"כ לדייר:

פסגה	גבע	שפל	סה"כ	שיא ביקוש
424.90	32.80	32.90	490.60	
198.17 ₪	12.66 ₪	10.50 ₪	221.33 ₪	

סה"כ צריכה
 סה"כ לתשלום

38.53 ₪	תשלום קבוע	
4.59 ₪	תשלום עבור גודל חיבור בKVA (3x25)	
264.45 ₪	סה"כ לתשלום	לא כולל מע"מ

התפלגות חיוב בש"ח לפי תעו"ז

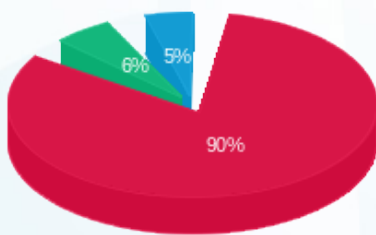

■ פסגה (198.17 ₪)
 ■ גבע (12.66 ₪)
 ■ שפל (10.50 ₪)

הסטוריית צריכה בקוט"ש

