



18/04/22

תאריך הפקדה:

שם דייר: בנין A - אופטימל - שלט  
שם אתר: מרכז עזריאלי חולון

31/03/22

תאריך קריאה נוכחית:

01/03/22

תאריך קריאה קודמת:

לקוח/ה נכבד/ה, אנו מתכבדים להגיש את חישוב צריכת החשמל לתקופה 01/03/22 - 31/03/22:

בנין A שלט אופטימל - 8 - 13044110 (3x16)

סה"כ לתשלום	מחיר לקוט"ש בא"ג	סה"כ צריכה בקוט"ש	קריאה נוכחית	קריאה קודמת	סוג צריכה	סוג תעריף
			31/03/22	01/03/22		פרטי חשבון עבור תאריכים:
₪ 3.85	46.64	8.25	1,773.25	1,765.00	פסגה	777
₪ 0.95	38.61	2.45	948.80	946.35	גבע	778
₪ 2.04	31.90	6.40	2,999.55	2,993.15	שפל	779

סה"כ לדיר:

שיא ביקוש	סה"כ	שפל	גבע	פסגה
0.08	17.10	6.40	2.45	8.25
	₪ 6.84	₪ 2.04	₪ 0.95	₪ 3.85

סה"כ צריכה

סה"כ לתשלום

₪ 0.00	<b>תשלום קבוע</b>	
₪ 2.93	<b>תשלום עבור גודל חיבור בKVA (3x16)</b>	
₪ 9.77	<b>סה"כ לתשלום</b>	<b>לא כולל מע"מ</b>

התפלגות חיוב בש"ח לפי תעו"ז

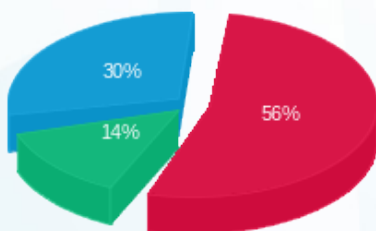

פסגה (₪ 3.85)  
גבע (₪ 0.95)  
שפל (₪ 2.04)

הסטוריית צריכה בקוט"ש

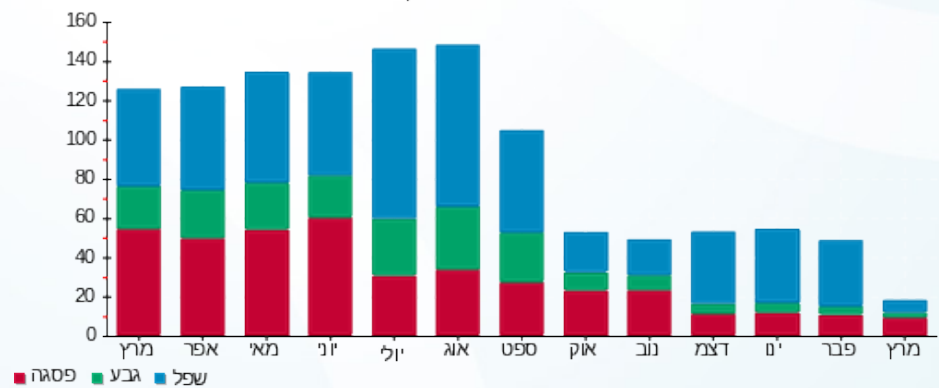

18/04/22 תאריך הפקה:  
 31/03/22 תאריך קריאה נוכחית:  
 01/03/22 תאריך קריאה קודמת:

שם דייר: בנין A - אופטימל פלוס  
 שם אתר: מרכז עזריאלי חולון

לקוח/ה נכבד/ה, אנו מתכבדים להגיש את חישוב צריכת החשמל לתקופה 01/03/22 - 31/03/22:

בנין A אופטימל פלוס - 7 - 13044100(3x630)

סוג תעריף	סוג צריכה	קריאה קודמת	קריאה נוכחית	סה"כ צריכה בקוט"ש	מחיר לקוט"ש בא"ג	סה"כ לתשלום
		01/03/22	31/03/22			
777	פסגה	554,826.00	574,016.00	19,190.00	46.64	8,950.22 ₪
778	גבע	254,310.00	260,378.00	6,068.00	38.61	2,342.85 ₪
779	שפל	830,844.00	846,466.00	15,622.00	31.90	4,983.42 ₪

סה"כ לדייר:

פסגה	גבע	שפל	סה"כ	שיא ביקוש
19,190.00	6,068.00	15,622.00	40,880.00	1,979.50
₪ 8,950.22	₪ 2,342.85	₪ 4,983.42	₪ 16,276.49	

סה"כ צריכה  
 סה"כ לתשלום

214.45 ₪	תשלום קבוע	
115.56 ₪	תשלום עבור גודל חיבור בKVA (3x630)	
16,606.50 ₪	סה"כ לתשלום	לא כולל מע"מ

התפלגות חיוב בש"ח לפי תע"ז

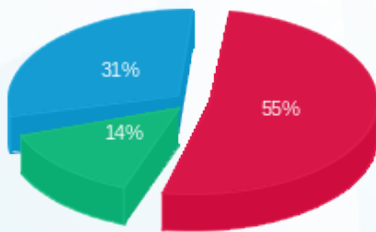

■ פסגה (₪ 8,950.22)  
 ■ גבע (₪ 2,342.85)  
 ■ שפל (₪ 4,983.42)

הסטוריית צריכה בקוט"ש

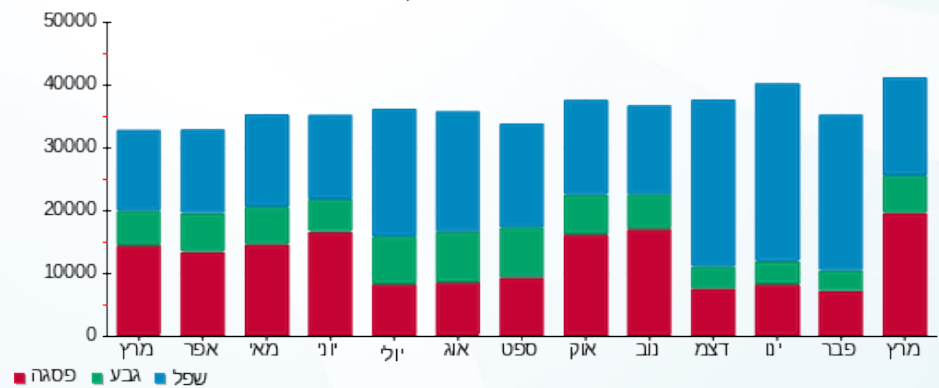

18/04/22 תאריך הפיקה:  
 31/03/22 תאריך קריאה נוכחית:  
 01/03/22 תאריך קריאה קודמת:

שם דייר: בניין A - אורנג'  
 שם אתר: מרכז עזריאלי חולון

לקוח/ה נכבד/ה, אנו מתכבדים להגיש את חישוב צריכת החשמל לתקופה 01/03/22 - 31/03/22:

בניין A אורנג' 16226535-1 / 1 - 16226535 (3x26.6666666666664)

סוג תעריף	סוג צריכה	קריאה קודמת	קריאה נוכחית	סה"כ צריכה בקוט"ש	מחיר לקוט"ש בא"ג	סה"כ לתשלום
פרטי חשבון עבור תאריכים:						
777	פסגה	01/03/22	31/03/22	786.83	46.64	366.98 ₪
778	גבע	15,625.23	15,903.20	277.97	38.61	107.32 ₪
779	שפל	50,062.20	50,773.47	711.27	31.90	226.89 ₪

סה"כ לדיר:

פסגה	גבע	שפל	סה"כ	שיא ביקוש
786.83	277.97	711.27	1,776.07	101.80
₪ 366.98	₪ 107.32	₪ 226.89	₪ 701.20	

סה"כ צריכה  
 סה"כ לתשלום

214.45 ₪	<b>תשלום קבוע</b>	
14.67 ₪	<b>תשלום עבור גודל חיבור בKVA (3x26.67)</b>	
930.32 ₪	<b>סה"כ לתשלום</b>	<b>לא כולל מע"מ</b>

התפלגות חיוב בש"ח לפי תעו"ז

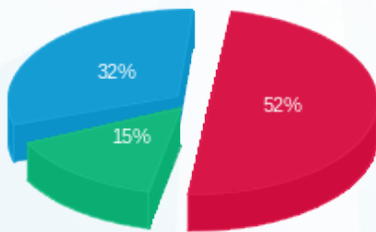

פסגה (₪ 366.98) 52%  
 גבע (₪ 107.32) 15%  
 שפל (₪ 226.89) 32%

הסטוריית צריכה בקוט"ש

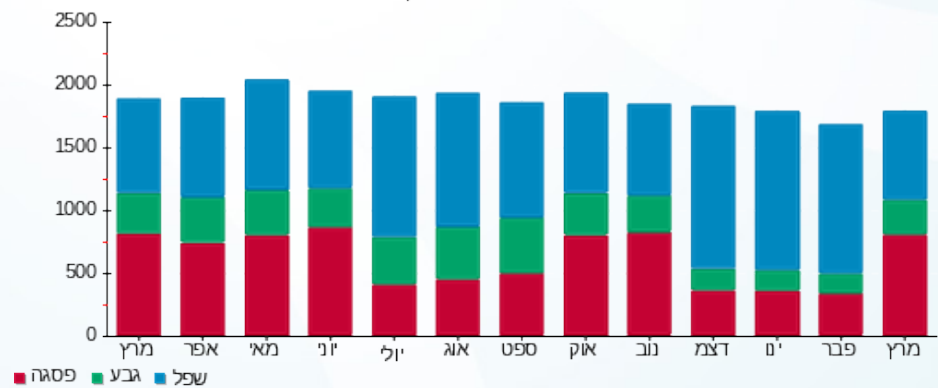



18/04/22

תאריך הפקדה:

שם דייר: בנין A - בי.בי.בי מחסן

31/03/22

תאריך קריאה נוכחית:

שם אתר: מרכז עזריאלי חולון

01/03/22

תאריך קריאה קודמת:

לקוח/ה נכבד/ה, אנו מתכבדים להגיש את חישוב צריכת החשמל לתקופה 01/03/22 - 31/03/22:

בנין A בי.בי.בי - מחסן - 2 - 16226535 (3x32)

סוג תעריף	סוג צריכה	קריאה קודמת	קריאה נוכחית	סה"כ צריכה בקוט"ש	מחיר לקוט"ש בא"ג	סה"כ לתשלום
פרטי חשבון עבור תאריכים:						
777	פסגה	01/03/22	31/03/22	41.60	46.64	19.40 ₪
778	גבע	996.80	1,009.80	13.00	38.61	5.02 ₪
779	שפל	3,012.60	3,046.00	33.40	31.90	10.65 ₪

סה"כ לדייר:

פסגה	גבע	שפל	סה"כ	שיא ביקוש
41.60	13.00	33.40	88.00	18.76
19.40 ₪	5.02 ₪	10.65 ₪	35.08 ₪	

סה"כ צריכה

סה"כ לתשלום

0.00 ₪	<b>תשלום קבוע</b>	
5.87 ₪	<b>תשלום עבור גודל חיבור בKVA (3x32)</b>	
40.95 ₪	<b>סה"כ לתשלום</b>	<b>לא כולל מע"מ</b>

התפלגות חיוב בש"ח לפי תע"ז

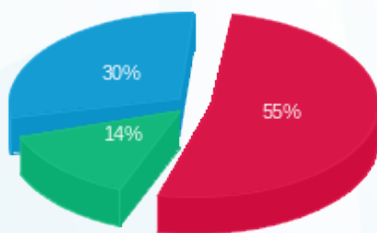

- פסגה (19.40 ₪)
- גבע (5.02 ₪)
- שפל (10.65 ₪)

הסטוריית צריכה בקוט"ש

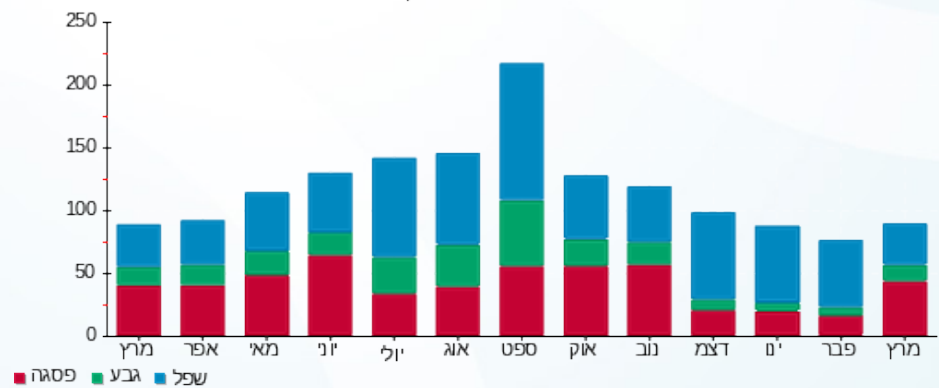

- פסגה
- גבע
- שפל



18/04/22 תאריך הפקה:  
 31/03/22 תאריך קריאה נוכחית:  
 01/03/22 תאריך קריאה קודמת:

שם דייר: בנין A - ג'וני קריספי  
 שם אתר: מרכז עזריאלי חולון

לקוח/ה נכבד/ה, אנו מתכבדים להגיש את חישוב צריכת החשמל לתקופה 01/03/22 - 31/03/22:

בנין A גוני קריספי - 1 - 13044061(3x80)

סוג תעריף	סוג צריכה	קריאה קודמת	קריאה נוכחית	סה"כ צריכה בקוט"ש	מחיר לקוט"ש בא"ג	סה"כ לתשלום
פרטי חשבון עבור תאריכים:						
777	פסגה	01/03/22	31/03/22	1,303.20	46.64	607.81 ₪
778	גבע	26,708.20	27,001.80	293.60	38.61	113.36 ₪
779	שפל	60,715.80	61,313.40	597.60	31.90	190.63 ₪

סה"כ לדייר:

פסגה	גבע	שפל	סה"כ	שיא ביקוש
1,303.20	293.60	597.60	2,194.40	11.55
607.81 ₪	113.36 ₪	190.63 ₪	911.81 ₪	

סה"כ צריכה  
 סה"כ לתשלום

214.45 ₪	תשלום קבוע	
14.67 ₪	תשלום עבור גודל חיבור בKVA (3x80)	
1,140.93 ₪	סה"כ לתשלום	לא כולל מע"מ

התפלגות חיוב בש"ח לפי תעו"ז

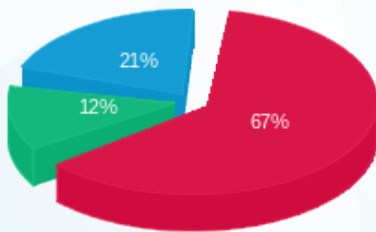

פסגה (607.81 ₪) 67%  
 גבע (113.36 ₪) 12%  
 שפל (190.63 ₪) 21%

הסטוריית צריכה בקוט"ש

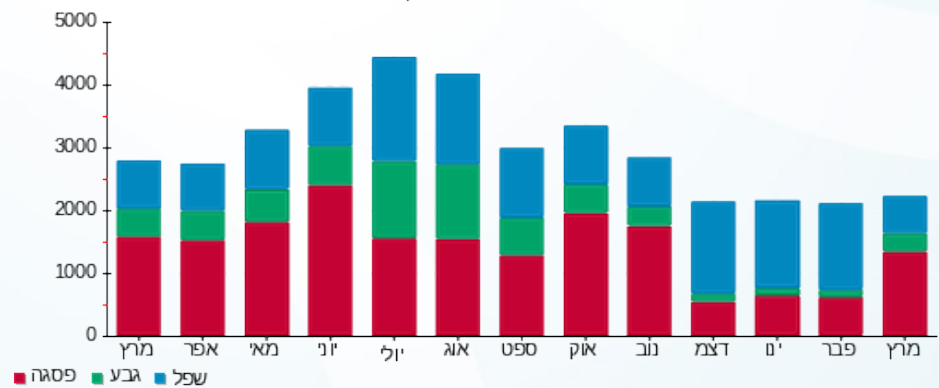

18/04/22 תאריך הפקה:  
 31/03/22 תאריך קריאה נוכחית:  
 01/03/22 תאריך קריאה קודמת:

שם דייר: בנין A - ג'וני קריספי מחסן  
 שם אתר: מרכז עזריאלי חולון

**לקוח/ה נכבד/ה, אנו מתכבדים להגיש את חישוב צריכת החשמל לתקופה 01/03/22 - 31/03/22:**

**בנין A ג'וני קריספי מחסן - 7 - 16226535 (3x32)**

סוג תעריף	סוג צריכה	קריאה קודמת	קריאה נוכחית	סה"כ צריכה בקוט"ש	מחיר לקוט"ש בא"ג	סה"כ לתשלום
פרטי חשבון עבור תאריכים:						
777	פסגה	01/03/22	31/03/22	288.95	46.64	134.77 ₪
778	גבע	3,920.55	4,028.85	108.30	38.61	41.81 ₪
779	שפל	13,028.00	13,308.70	280.70	31.90	89.54 ₪

סה"כ לדייר:

פסגה	גבע	שפל	סה"כ	שיא ביקוש
288.95	108.30	280.70	677.95	30.64
134.77 ₪	41.81 ₪	89.54 ₪	266.12 ₪	

סה"כ צריכה  
 סה"כ לתשלום

214.45 ₪	<b>תשלום קבוע</b>	
5.87 ₪	<b>תשלום עבור גודל חיבור בKVA (3x32)</b>	
486.44 ₪	<b>סה"כ לתשלום</b>	<b>לא כולל מע"מ</b>

התפלגות חיוב בש"ח לפי תעו"ז

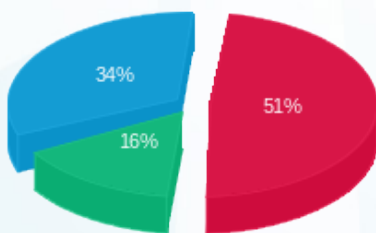

■ פסגה (134.77 ₪)  
 ■ גבע (41.81 ₪)  
 ■ שפל (89.54 ₪)

הסטוריית צריכה בקוט"ש

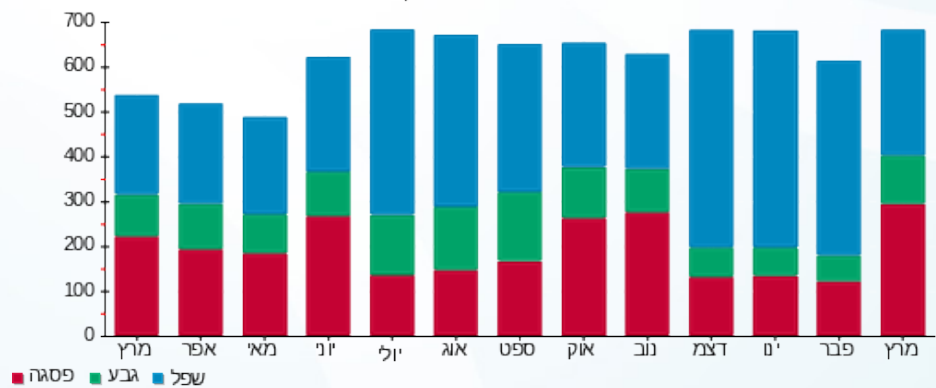



18/04/22

תאריך הפקדה:

שם דייר: בניין A - חברת ש.ב.א קומת כניסה  
שם אתר: מרכז עזריאלי חולון

31/03/22

תאריך קריאה נוכחית:

01/03/22

תאריך קריאה קודמת:

לקוח/ה נכבד/ה, אנו מתכבדים להגיש את חישוב צריכת החשמל לתקופה 01/03/22 - 31/03/22:

בניין A חברת ש.ב.א קומת כניסה - 1 - 16224426 (3x315)

סוג תעריף	סוג צריכה	קריאה קודמת	קריאה נוכחית	סה"כ צריכה בקוט"ש	מחיר לקוט"ש בא"ג	סה"כ לתשלום
פרטי חשבון עבור תאריכים:						
777	פסגה	01/03/22	31/03/22	5,411.40	46.64	2,523.88 ₪
778	גבע	103,472.30	105,476.90	2,004.60	38.61	773.98 ₪
779	שפל	341,503.70	346,634.70	5,131.00	31.90	1,636.79 ₪

סה"כ לדייר:

פסגה	גבע	שפל	סה"כ	שיא ביקוש
5,411.40	2,004.60	5,131.00	12,547.00	
2,523.88 ₪	773.98 ₪	1,636.79 ₪	4,934.64 ₪	

סה"כ צריכה

סה"כ לתשלום

214.45 ₪	תשלום קבוע	
57.78 ₪	תשלום עבור גודל חיבור בKVA (3x315)	
5,206.87 ₪	סה"כ לתשלום	לא כולל מע"מ

התפלגות חיוב בש"ח לפי תע"ז

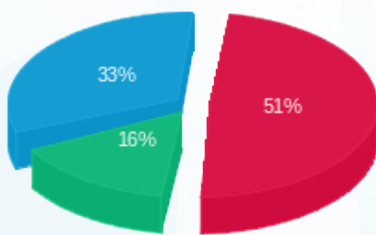

■ פסגה (2,523.88 ₪)  
■ גבע (773.98 ₪)  
■ שפל (1,636.79 ₪)

הסטוריית צריכה בקוט"ש

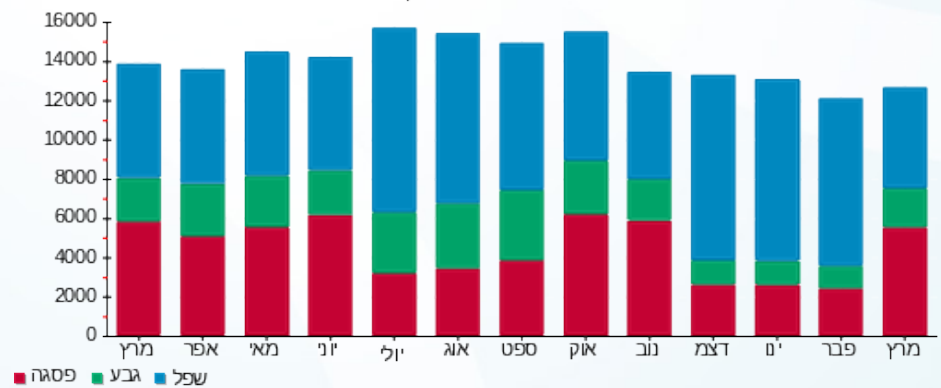

18/04/22 תאריך הפקה:  
 31/03/22 תאריך קריאה נוכחית:  
 01/03/22 תאריך קריאה קודמת:

שם דייר: בנין A - חנות בגדים ראשי  
 שם אתר: מרכז עזריאלי חולון

**לקוח/ה נכבד/ה, אנו מתכבדים להגיש את חישוב צריכת החשמל לתקופה 01/03/22 - 31/03/22:**

**בנין A - חנות בגדים ראשי - 1 - 18247176 (3x63)**

סוג תעריף	סוג צריכה	קריאה קודמת	קריאה נוכחית	סה"כ צריכה בקוט"ש	מחיר לקוט"ש בא"ג	סה"כ לתשלום
פרטי חשבון עבור תאריכים:						
777	פסגה	01/03/22	31/03/22	597.40	46.64	278.63 ₪
778	גבע	2,219.30	2,337.20	117.90	38.61	45.52 ₪
779	שפל	6,585.20	6,797.90	212.70	31.90	67.85 ₪

סה"כ לדייר:

פסגה	גבע	שפל	סה"כ	שיא ביקוש
597.40	117.90	212.70	928.00	6.70
278.63 ₪	45.52 ₪	67.85 ₪	392.00 ₪	

סה"כ צריכה  
 סה"כ לתשלום

214.45 ₪	<b>תשלום קבוע</b>	
11.56 ₪	<b>תשלום עבור גודל חיבור בKVA (3x63)</b>	
618.01 ₪	<b>סה"כ לתשלום</b>	<b>לא כולל מע"מ</b>

התפלגות חיוב בש"ח לפי תעו"ז

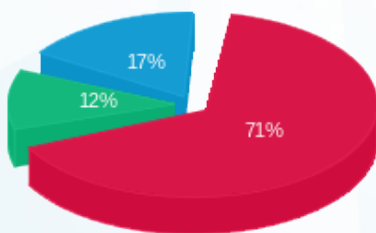

■ פסגה (278.63 ₪)  
 ■ גבע (45.52 ₪)  
 ■ שפל (67.85 ₪)

הסטוריית צריכה בקוט"ש

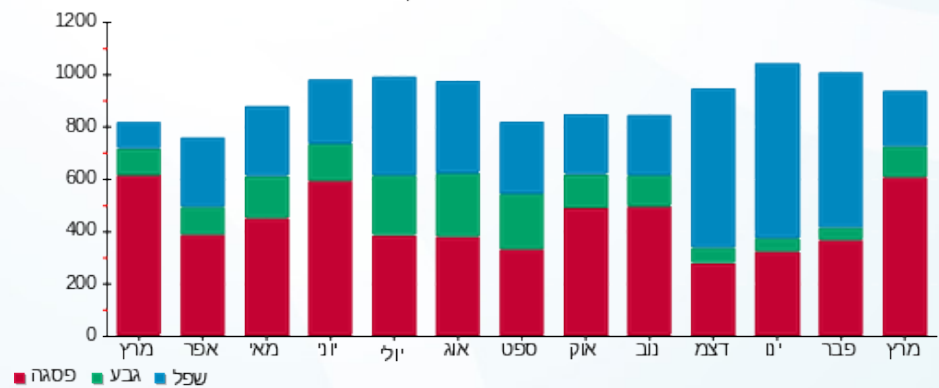



18/04/22

תאריך הפקדה:

שם דייר: בנין A - חנות מטרו סיטי

31/03/22

תאריך קריאה נוכחית:

שם אתר: מרכז עזריאלי חולון

01/03/22

תאריך קריאה קודמת:

לקוח/ה נכבד/ה, אנו מתכבדים להגיש את חישוב צריכת החשמל לתקופה 01/03/22 - 31/03/22:

בנין A - חנות מטרו סיטי - 5 - 16226535 (3x40)

סוג תעריף	סוג צריכה	קריאה קודמת	קריאה נוכחית	סה"כ צריכה בקוט"ש	מחיר לקוט"ש בא"ג	סה"כ לתשלום
פרטי חשבון עבור תאריכים:						
777	פסגה	01/03/22	31/03/22	1,214.60	46.64	566.49 ₪
778	גבע	6,741.00	6,917.50	176.50	38.61	68.15 ₪
779	שפל	14,286.70	14,396.70	110.00	31.90	35.09 ₪

סה"כ לדייר:

פסגה	גבע	שפל	סה"כ	שיא ביקוש
1,214.60	176.50	110.00	1,501.10	46.85
₪ 566.49	₪ 68.15	₪ 35.09	₪ 669.73	

סה"כ צריכה

סה"כ לתשלום

214.45 ₪	<b>תשלום קבוע</b>	
7.34 ₪	<b>תשלום עבור גודל חיבור בKVA (3x40)</b>	
891.51 ₪	<b>סה"כ לתשלום</b>	<b>לא כולל מע"מ</b>

התפלגות חיוב בש"ח לפי תעו"ז

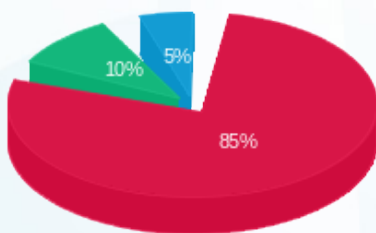

- פסגה (566.49 ₪) 85%
- גבע (68.15 ₪) 10%
- שפל (35.09 ₪) 5%

הסטוריית צריכה בקוט"ש

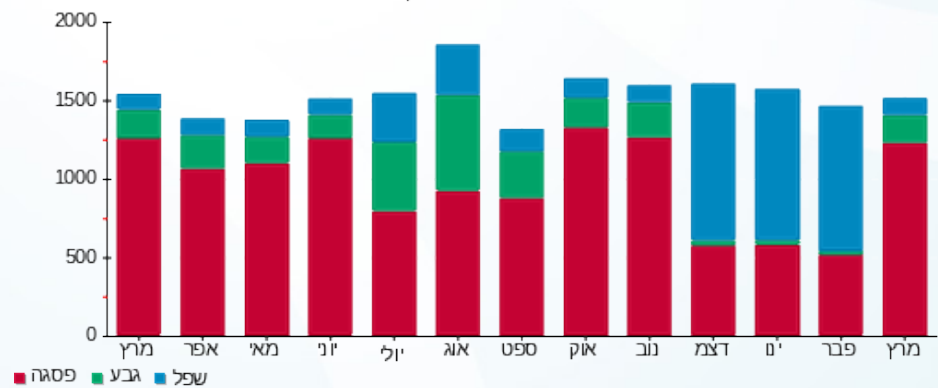



18/04/22 תאריך הפקה:  
 31/03/22 תאריך קריאה נוכחית:  
 01/03/22 תאריך קריאה קודמת:

שם דייר: בנין A - טלדור - שלט  
 שם אתר: מרכז עזריאלי חולון

לקוח/ה נכבד/ה, אנו מתכבדים להגיש את חישוב צריכת החשמל לתקופה 01/03/22 - 31/03/22:

בנין A שלט טלדור - 8 - 13044111 (3x16)

סוג תעריף	סוג צריכה	קריאה קודמת	קריאה נוכחית	סה"כ צריכה בקוט"ש	מחיר לקוט"ש בא"ג	סה"כ לתשלום
פרטי חשבון עבור תאריכים:						
777	פסגה	01/03/22	31/03/22	65.10	46.64	30.36 ₪
778	גבע	1,223.90	1,247.80	23.90	38.61	9.23 ₪
779	שפל	4,098.05	4,159.85	61.80	31.90	19.71 ₪

סה"כ לדייר:

פסגה	גבע	שפל	סה"כ	שיא ביקוש
65.10	23.90	61.80	150.80	0.20
₪ 30.36	₪ 9.23	₪ 19.71	₪ 59.30	

סה"כ צריכה  
 סה"כ לתשלום

₪ 0.00	<b>תשלום קבוע</b>	
₪ 2.93	<b>תשלום עבור גודל חיבור בKVA (3x16)</b>	
₪ 62.24	<b>סה"כ לתשלום</b>	<b>לא כולל מע"מ</b>

התפלגות חיוב בש"ח לפי תע"ז

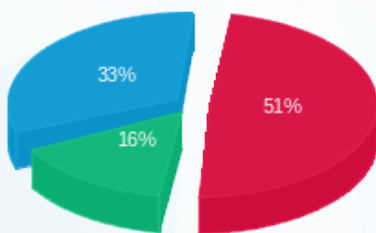

■ פסגה (₪ 30.36)  
 ■ גבע (₪ 9.23)  
 ■ שפל (₪ 19.71)

הסטוריית צריכה בקוט"ש

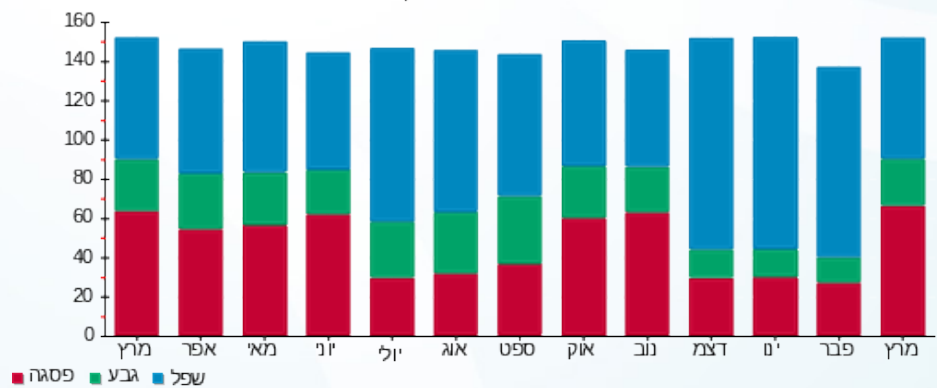



18/04/22 תאריך הפקה:  
 31/03/22 תאריך קריאה נוכחית:  
 01/03/22 תאריך קריאה קודמת:

שם דייר: בנין A - לוח חרום סאפינס  
 שם אתר: מרכז עזריאלי חולון

לקוח/ה נכבד/ה, אנו מתכבדים להגיש את חישוב צריכת החשמל לתקופה 01/03/22 - 31/03/22:

בנין A לוח חרום סאפינס - 3 - 13044110(3x630)

סוג תעריף	סוג צריכה	קריאה קודמת	קריאה נוכחית	סה"כ צריכה בקוט"ש	מחיר לקוט"ש בא"ג	סה"כ לתשלום
		01/03/22	31/03/22			
777	פסגה	760,834.80	781,398.00	20,563.20	46.64	9,590.68 ₪
778	גבע	412,226.40	419,682.00	7,455.60	38.61	2,878.61 ₪
779	שפל	1,360,659.60	1,379,818.80	19,159.20	31.90	6,111.78 ₪

סה"כ לדייר:

פסגה	גבע	שפל	סה"כ	שיא ביקוש
20,563.20	7,455.60	19,159.20	47,178.00	66.07
9,590.68 ₪	2,878.61 ₪	6,111.78 ₪	18,581.07 ₪	

סה"כ צריכה  
 סה"כ לתשלום

0.00 ₪	תשלום קבוע	
115.56 ₪	תשלום עבור גודל חיבור בKVA (3x630)	
18,696.63 ₪	סה"כ לתשלום	לא כולל מע"מ

התפלגות חיוב בש"ח לפי תעו"ז

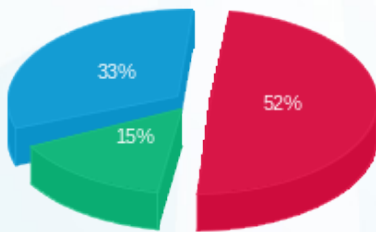

■ פסגה (9,590.68 ₪)  
 ■ גבע (2,878.61 ₪)  
 ■ שפל (6,111.78 ₪)

הסטוריית צריכה בקוט"ש

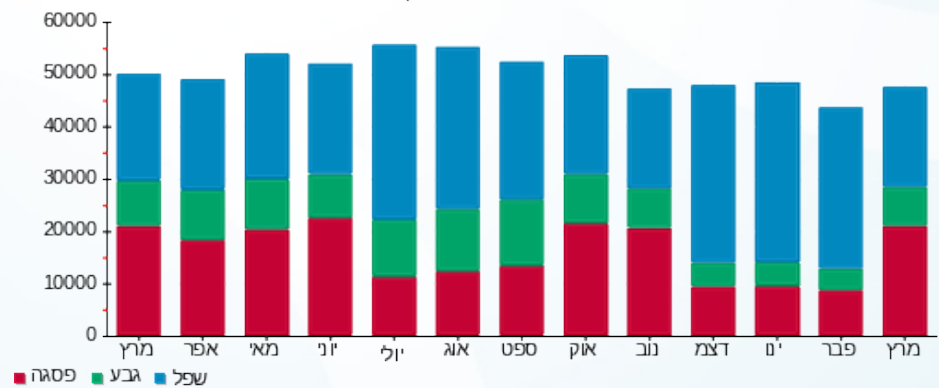



18/04/22 תאריך הפקה:  
 31/03/22 תאריך קריאה נוכחית:  
 01/03/22 תאריך קריאה קודמת:

שם דייר: בנין A - מזולי  
 שם אתר: מרכז עזריאלי חולון

לקוח/ה נכבד/ה, אנו מתכבדים להגיש את חישוב צריכת החשמל לתקופה 01/03/22 - 31/03/22:

בנין A - מזולי - 3 - 13044061 (3x250)

סוג תעריף	סוג צריכה	קריאה קודמת	קריאה נוכחית	סה"כ צריכה בקוט"ש	מחיר לקוט"ש בא"ג	סה"כ לתשלום
פרטי חשבון עבור תאריכים:						
777	פסגה	01/03/22	31/03/22	4,189.00	46.64	1,953.75 ₪
778	גבע	54,343.00	54,835.20	492.20	38.61	190.04 ₪
779	שפל	144,165.00	145,459.20	1,294.20	31.90	412.85 ₪

סה"כ לדייר:

פסגה	גבע	שפל	סה"כ	שיא ביקוש
4,189.00	492.20	1,294.20	5,975.40	31.67
1,953.75 ₪	190.04 ₪	412.85 ₪	2,556.64 ₪	

סה"כ צריכה

סה"כ לתשלום

214.45 ₪	תשלום קבוע	
45.86 ₪	תשלום עבור גודל חיבור בKVA (3x250)	
2,816.94 ₪	סה"כ לתשלום	לא כולל מע"מ

התפלגות חיוב בש"ח לפי תע"ז

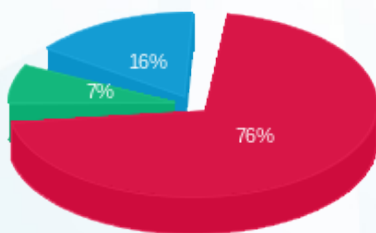

■ פסגה (1,953.75 ₪)  
 ■ גבע (190.04 ₪)  
 ■ שפל (412.85 ₪)

הסטוריית צריכה בקוט"ש

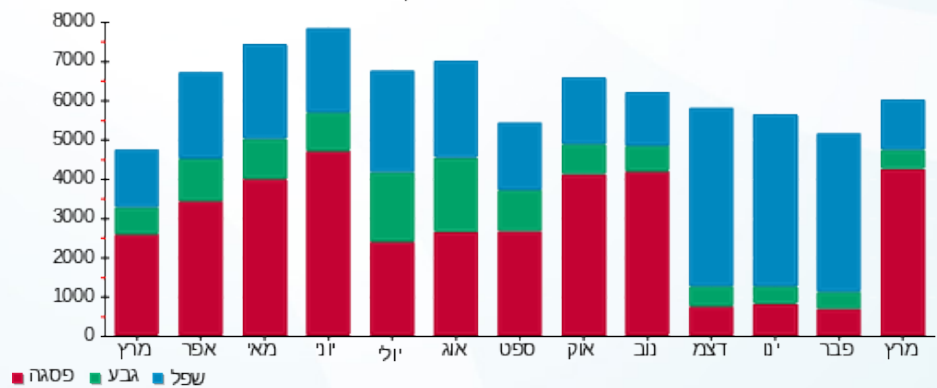



18/04/22 תאריך הפקה:  
 31/03/22 תאריך קריאה נוכחית:  
 01/03/22 תאריך קריאה קודמת:

**שם דייר:** בנין A - מספרה  
**שם אתר:** מרכז עזריאלי חולון

**לקוח/ה נכבד/ה, אנו מתכבדים להגיש את חישוב צריכת החשמל לתקופה 01/03/22 - 31/03/22:**

**בנין A - מספרה - 8 - (3x100)16226535**

סוג תעריף	סוג צריכה	קריאה קודמת	קריאה נוכחית	סה"כ צריכה בקוט"ש	מחיר לקוט"ש בא"ג	סה"כ לתשלום
פרטי חשבון עבור תאריכים:			01/03/22	31/03/22		
777	פסגה	72,205.40	74,534.70	2,329.30	46.64	1,086.39 ₪
778	גבע	20,374.50	20,758.70	384.20	38.61	148.34 ₪
779	שפל	46,996.20	47,493.00	496.80	31.90	158.48 ₪

**בנין A - חנות 1-18247176 - 1 - (3x63)18247176**

סוג תעריף	סוג צריכה	קריאה קודמת	קריאה נוכחית	סה"כ צריכה בקוט"ש	מחיר לקוט"ש בא"ג	סה"כ לתשלום
פרטי חשבון עבור תאריכים:			01/03/22	31/03/22		
777	פסגה	6,868.10	7,465.50	-597.40	46.64	-278.63 ₪
778	גבע	2,219.30	2,337.20	-117.90	38.61	-45.52 ₪
779	שפל	6,585.20	6,797.90	-212.70	31.90	-67.85 ₪

**סה"כ לדייר:**

פסגה	גבע	שפל	סה"כ	שיא ביקוש
1,731.90	266.30	284.10	2,282.30	54.90
₪ 807.76	₪ 102.82	₪ 90.63	₪ 1,001.20	

**סה"כ צריכה**

**סה"כ לתשלום**

214.45 ₪	<b>תשלום קבוע</b>	
6.79 ₪	<b>תשלום עבור גודל חיבור ב KVA (3x37)</b>	
1,222.44 ₪	<b>סה"כ לתשלום</b>	<b>לא כולל מע"מ</b>



18/04/22 תאריך הפקה:  
 31/03/22 תאריך קריאה נוכחית:  
 01/03/22 תאריך קריאה קודמת:

שם דייר: בנין A - נקודת טבע מ.ש.מ.  
 שם אתר: מרכז עזריאלי חולון

**לקוח/ה נכבד/ה, אנו מתכבדים להגיש את חישוב צריכת החשמל לתקופה 01/03/22 - 31/03/22:**

בנין A - נקודת טבע מ.ש.מ - 9 - 16226535(3x63)

סוג תעריף	סוג צריכה	קריאה קודמת	קריאה נוכחית	סה"כ צריכה בקוט"ש	מחיר לקוט"ש בא"ג	סה"כ לתשלום
פרטי חשבון עבור תאריכים:						
777	פסגה	01/03/22	31/03/22	3,042.30	46.64	1,418.93 ₪
778	גבע	43,704.00	44,344.50	640.50	38.61	247.30 ₪
779	שפל	119,092.60	120,421.60	1,329.00	31.90	423.95 ₪

סה"כ לדייר:

פסגה	גבע	שפל	סה"כ	שיא ביקוש
3,042.30	640.50	1,329.00	5,011.80	41.19
1,418.93 ₪	247.30 ₪	423.95 ₪	2,090.18 ₪	

סה"כ צריכה  
 סה"כ לתשלום

214.45 ₪	<b>תשלום קבוע</b>	
11.56 ₪	<b>תשלום עבור גודל חיבור בKVA (3x63)</b>	
2,316.18 ₪	<b>סה"כ לתשלום</b>	<b>לא כולל מע"מ</b>

התפלגות חיוב בש"ח לפי תע"ז

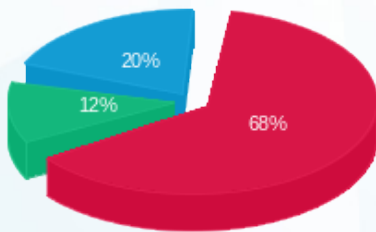

פסגה (1,418.93 ₪) 68%  
 גבע (247.30 ₪) 12%  
 שפל (423.95 ₪) 20%

הסטוריית צריכה בקוט"ש

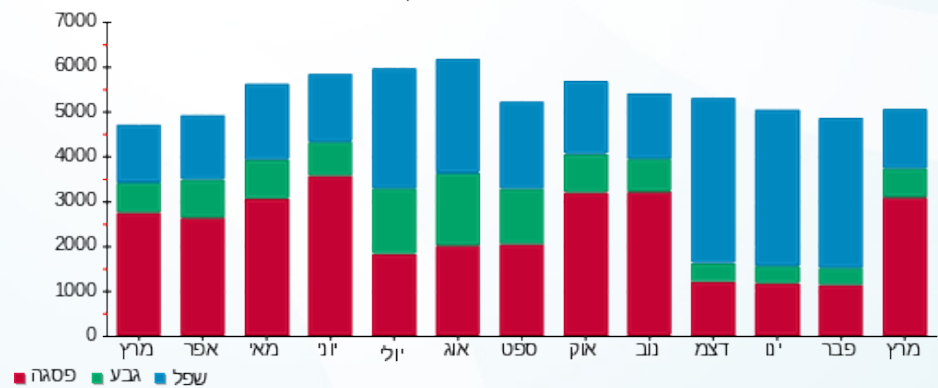



18/04/22

תאריך הפקדה:

שם דייר: בניין A - נת"ע - שלט  
שם אתר: מרכז עזריאלי חולון

31/03/22

תאריך קריאה נוכחית:

01/03/22

תאריך קריאה קודמת:

לקוח/ה נכבד/ה, אנו מתכבדים להגיש את חישוב צריכת החשמל לתקופה 01/03/22 - 31/03/22:

בניין A שלט נת"ע - 9 - 13044110 (3x16)

סוג תעריף	סוג צריכה	קריאה קודמת	קריאה נוכחית	סה"כ צריכה בקוט"ש	מחיר לקוט"ש בא"ג	סה"כ לתשלום
פרטי חשבון עבור תאריכים:						
777	פסגה	01/03/22	31/03/22	1,814.90	46.64	9.30 ₪
778	גבע	947.90	953.75	5.85	38.61	2.26 ₪
779	שפל	3,084.95	3,100.65	15.70	31.90	5.01 ₪

סה"כ לדייר:

פסגה	גבע	שפל	סה"כ	שיא ביקוש
19.95	5.85	15.70	41.50	0.18
9.30 ₪	2.26 ₪	5.01 ₪	16.57 ₪	

סה"כ צריכה  
סה"כ לתשלום

0.00 ₪	תשלום קבוע	
2.93 ₪	תשלום עבור גודל חיבור בKVA (3x16)	
19.51 ₪	סה"כ לתשלום	לא כולל מע"מ

התפלגות חיוב בש"ח לפי תע"ז

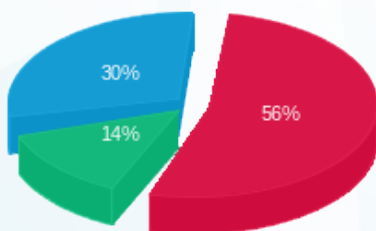

פסגה (9.30 ₪) ■  
גבע (2.26 ₪) ■  
שפל (5.01 ₪) ■

הסטוריית צריכה בקוט"ש

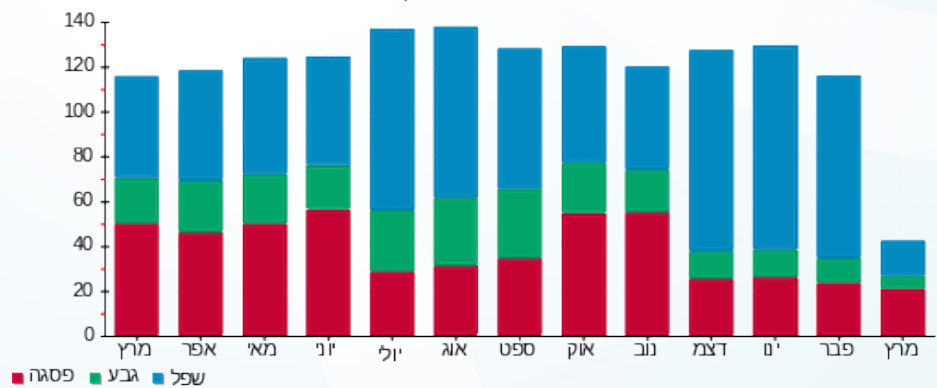

פסגה ■ גבע ■ שפל





18/04/22

תאריך הפיקה:

שם דייר: בניין A - סלקום  
שם אתר: מרכז עזריאלי חולון

31/03/22

תאריך קריאה נוכחית:

01/03/22

תאריך קריאה קודמת:

לקוח/ה נכבד/ה, אנו מתכבדים להגיש את חישוב צריכת החשמל לתקופה 01/03/22 - 31/03/22:

בניין A סלקום 1/3 - 16226535-1 - 16226535 (3x26.6666666664)

סוג תעריף	סוג צריכה	קריאה קודמת	קריאה נוכחית	סה"כ צריכה בקוט"ש	מחיר לקוט"ש בא"ג	סה"כ לתשלום
פרטי חשבון עבור תאריכים:						
777	פסגה	01/03/22	31/03/22	786.83	46.64	366.98 ₪
778	גבע	15,625.23	15,903.20	277.97	38.61	107.32 ₪
779	שפל	50,062.20	50,773.47	711.27	31.90	226.89 ₪

סה"כ לדייר:

פסגה	גבע	שפל	סה"כ	שיא ביקוש
786.83	277.97	711.27	1,776.07	101.80
₪ 366.98	₪ 107.32	₪ 226.89	₪ 701.20	

סה"כ צריכה

סה"כ לתשלום

214.45 ₪	<b>תשלום קבוע</b>	
14.67 ₪	<b>תשלום עבור גודל חיבור בKVA (3x26.67)</b>	
930.32 ₪	<b>סה"כ לתשלום</b>	<b>לא כולל מע"מ</b>

התפלגות חיוב בש"ח לפי תע"ז

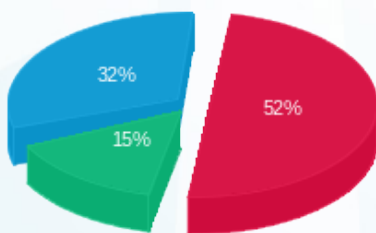

■ פסגה (₪ 366.98)  
■ גבע (₪ 107.32)  
■ שפל (₪ 226.89)

הסטוריית צריכה בקוט"ש

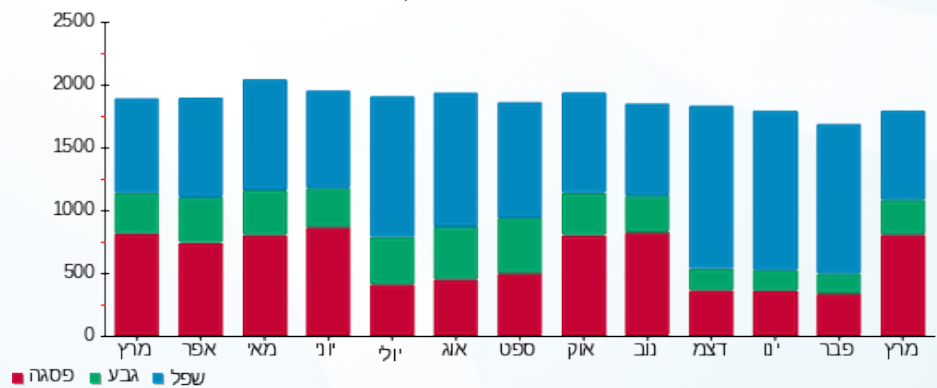



18/04/22

תאריך הפקה:

שם דייר: בניין A - ספייס - מכון כושר

31/03/22

תאריך קריאה נוכחית:

שם אתר: מרכז עזריאלי חולון

01/03/22

תאריך קריאה קודמת:

לקוח/ה נכבד/ה, אנו מתכבדים להגיש את חישוב צריכת החשמל לתקופה 01/03/22 - 31/03/22:

בניין A ספייס - מכון כושר - 5 - 13044111 (3x210)

סוג תעריף	סוג צריכה	קריאה קודמת	קריאה נוכחית	סה"כ צריכה בקוט"ש	מחיר לקוט"ש בא"ג	סה"כ לתשלום
		01/03/22	31/03/22			
777	פסגה	452,484.80	466,020.80	13,536.00	46.64	6,313.19 ₪
778	גבע	222,929.60	227,652.80	4,723.20	38.61	1,823.63 ₪
779	שפל	439,231.20	443,668.00	4,436.80	31.90	1,415.34 ₪

סה"כ לדייר:

פסגה	גבע	שפל	סה"כ	שיא ביקוש
13,536.00	4,723.20	4,436.80	22,696.00	72.27
6,313.19 ₪	1,823.63 ₪	1,415.34 ₪	9,552.16 ₪	

סה"כ צריכה

סה"כ לתשלום

214.45 ₪	תשלום קבוע	
38.52 ₪	תשלום עבור גודל חיבור בKVA (3x210)	
9,805.13 ₪	סה"כ לתשלום	לא כולל מע"מ

התפלגות חיוב בש"ח לפי תע"ז

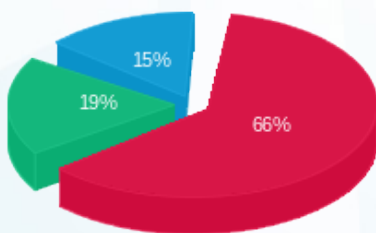

- פסגה (6,313.19 ₪) - 66%
- גבע (1,823.63 ₪) - 19%
- שפל (1,415.34 ₪) - 15%

הסטוריית צריכה בקוט"ש

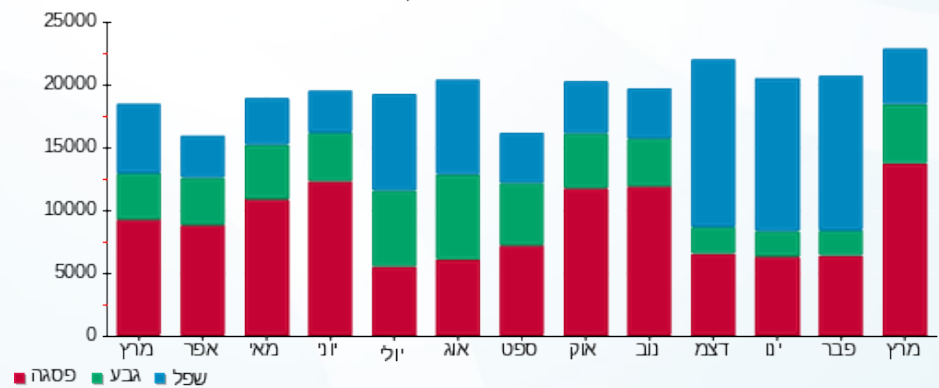

- פסגה
- גבע
- שפל





18/04/22

תאריך הפקה:

שם דייר: בניין A - פיריין - שלט

31/03/22

תאריך קריאה נוכחית:

שם אתר: מרכז עזריאלי חולון

01/03/22

תאריך קריאה קודמת:

לקוח/ה נכבד/ה, אנו מתכבדים להגיש את חישוב צריכת החשמל לתקופה 01/03/22 - 31/03/22:

בניין A שלט פיריין - 6 - 13044110 (3x16)

סוג תעריף	סוג צריכה	קריאה קודמת	קריאה נוכחית	סה"כ צריכה בקוט"ש	מחיר לקוט"ש בא"ג	סה"כ לתשלום
פרטי חשבון עבור תאריכים:						
777	פסגה	01/03/22	31/03/22	15.05	46.64	7.02 ₪
778	גבע	432.15	436.60	4.45	38.61	1.72 ₪
779	שפל	1,474.60	1,486.55	11.95	31.90	3.81 ₪

סה"כ לדייר:

פסגה	גבע	שפל	סה"כ	שיא ביקוש
15.05	4.45	11.95	31.45	0.14
7.02 ₪	1.72 ₪	3.81 ₪	12.55 ₪	

סה"כ צריכה

סה"כ לתשלום

0.00 ₪	<b>תשלום קבוע</b>	
2.93 ₪	<b>תשלום עבור גודל חיבור בKVA (3x16)</b>	
15.48 ₪	<b>סה"כ לתשלום</b>	<b>לא כולל מע"מ</b>

התפלגות חיוב בש"ח לפי תעו"ז

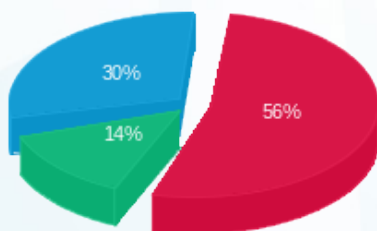

- פסגה (7.02 ₪) - 56%
- גבע (1.72 ₪) - 30%
- שפל (3.81 ₪) - 14%

הסטוריית צריכה בקוט"ש

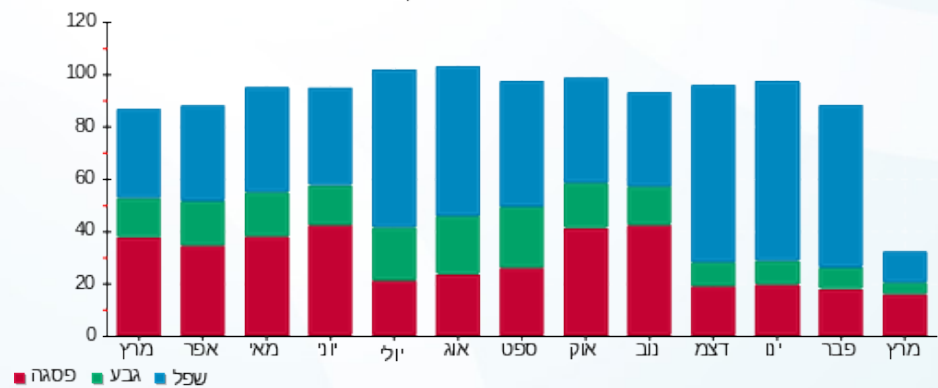

18/04/22 תאריך הפיקה:  
 31/03/22 תאריך קריאה נוכחית:  
 01/03/22 תאריך קריאה קודמת:

שם דייר: בניין A - פלאפון  
 שם אתר: מרכז עזריאלי חולון

לקוח/ה נכבד/ה, אנו מתכבדים להגיש את חישוב צריכת החשמל לתקופה 01/03/22 - 31/03/22:

בניין A פלאפון 16226535-1 / 1-3 - 16226535(3x26.666666666664)

סוג תעריף	סוג צריכה	קריאה קודמת	קריאה נוכחית	סה"כ צריכה בקוט"ש	מחיר לקוט"ש בא"ג	סה"כ לתשלום
פרטי חשבון עבור תאריכים:						
777	פסגה	01/03/22	31/03/22	786.83	46.64	366.98 ₪
778	גבע	15,625.23	15,903.20	277.97	38.61	107.32 ₪
779	שפל	50,062.20	50,773.47	711.27	31.90	226.89 ₪

סה"כ לדיר:

פסגה	גבע	שפל	סה"כ	שיא ביקוש
786.83	277.97	711.27	1,776.07	101.80
366.98 ₪	107.32 ₪	226.89 ₪	701.20 ₪	

סה"כ צריכה  
 סה"כ לתשלום

214.45 ₪	<b>תשלום קבוע</b>	
14.67 ₪	<b>תשלום עבור גודל חיבור בKVA (3x26.67)</b>	
930.32 ₪	<b>סה"כ לתשלום</b>	<b>לא כולל מע"מ</b>

התפלגות חיוב בש"ח לפי תעו"ז

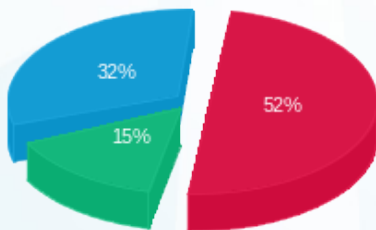

■ פסגה (366.98 ₪)  
 ■ גבע (107.32 ₪)  
 ■ שפל (226.89 ₪)

הסטוריית צריכה בקוט"ש

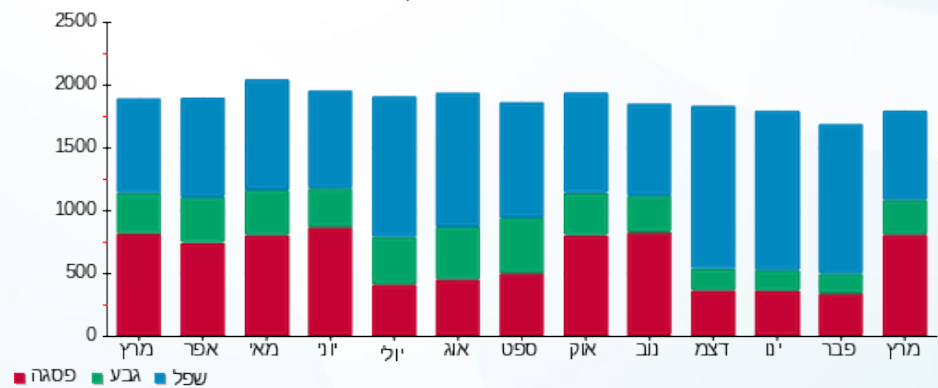

18/04/22 תאריך הפקה:  
 31/03/22 תאריך קריאה נוכחית:  
 01/03/22 תאריך קריאה קודמת:

שם דייר: בנין A - פנדה שטיפת מכוניות  
 שם אתר: מרכז עזריאלי חולון

**לקוח/ה נכבד/ה, אנו מתכבדים להגיש את חישוב צריכת החשמל לתקופה 01/03/22 - 31/03/22:**

**בנין A פנדה שטיפת מכוניות - 3 - 16226535 (3x125)**

סוג תעריף	סוג צריכה	קריאה קודמת	קריאה נוכחית	סה"כ צריכה בקוט"ש	מחיר לקוט"ש בא"ג	סה"כ לתשלום
פרטי חשבון עבור תאריכים:						
		01/03/22	31/03/22			
777	פסגה	125,503.60	129,040.00	3,536.40	46.64	1,649.38 ₪
778	גבע	40,876.80	41,498.20	621.40	38.61	239.92 ₪
779	שפל	85,901.60	86,695.60	794.00	31.90	253.29 ₪

סה"כ לדייר:

פסגה	גבע	שפל	סה"כ	שיא ביקוש
3,536.40	621.40	794.00	4,951.80	38.75
1,649.38 ₪	239.92 ₪	253.29 ₪	2,142.59 ₪	

סה"כ צריכה  
 סה"כ לתשלום

214.45 ₪	<b>תשלום קבוע</b>	
22.93 ₪	<b>תשלום עבור גודל חיבור בKVA (3x125)</b>	
2,379.96 ₪	<b>סה"כ לתשלום</b>	<b>לא כולל מע"מ</b>

התפלגות חיוב בש"ח לפי תעו"ז

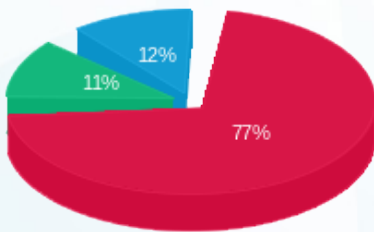

■ פסגה (1,649.38 ₪)  
 ■ גבע (239.92 ₪)  
 ■ שפל (253.29 ₪)

הסטוריית צריכה בקוט"ש

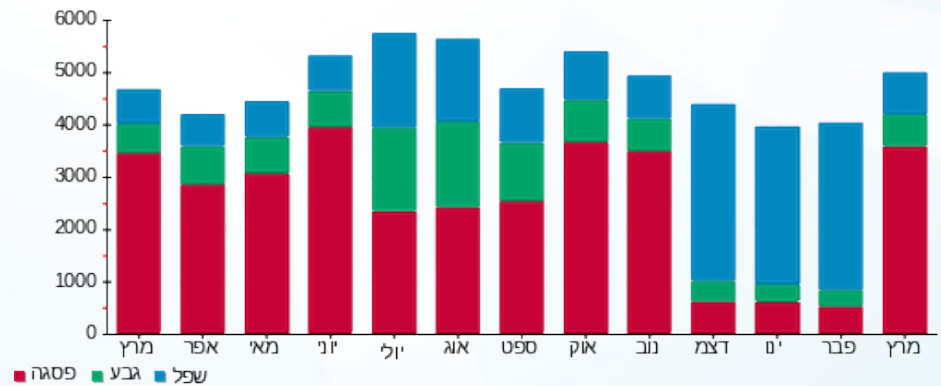



18/04/22

תאריך הפקה:

שם דייר: בנין A - ק.0 - בי.בי.בי

31/03/22

תאריך קריאה נוכחית:

שם אתר: מרכז עזריאלי חולון

01/03/22

תאריך קריאה קודמת:

לקוח/ה נכבד/ה, אנו מתכבדים להגיש את חישוב צריכת החשמל לתקופה 01/03/22 - 31/03/22:

בנין A - ק.0 - בי.בי.בי - 2 - 13044061(3x200)

סוג תעריף	סוג צריכה	קריאה קודמת	קריאה נוכחית	סה"כ צריכה בקוט"ש	מחיר לקוט"ש בא"ג	סה"כ לתשלום
		01/03/22	31/03/22			פרטי חשבון עבור תאריכים:
777	פסגה	278,640.60	287,676.00	9,035.40	46.64	4,214.11 ₪
778	גבע	141,691.40	145,693.40	4,002.00	38.61	1,545.17 ₪
779	שפל	351,480.60	357,318.60	5,838.00	31.90	1,862.32 ₪

סה"כ לדייר:

פסגה	גבע	שפל	סה"כ	שיא ביקוש
9,035.40	4,002.00	5,838.00	18,875.40	55.82
4,214.11 ₪	1,545.17 ₪	1,862.32 ₪	7,621.60 ₪	

סה"כ צריכה

סה"כ לתשלום

214.45 ₪	תשלום קבוע	
36.69 ₪	תשלום עבור גודל חיבור בKVA (3x200)	
7,872.74 ₪	סה"כ לתשלום	לא כולל מע"מ

התפלגות חיוב בש"ח לפי תעו"ז

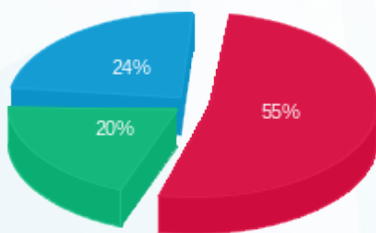

- פסגה (4,214.11 ₪) 24%
- גבע (1,545.17 ₪) 20%
- שפל (1,862.32 ₪) 55%

הסטוריית צריכה בקוט"ש

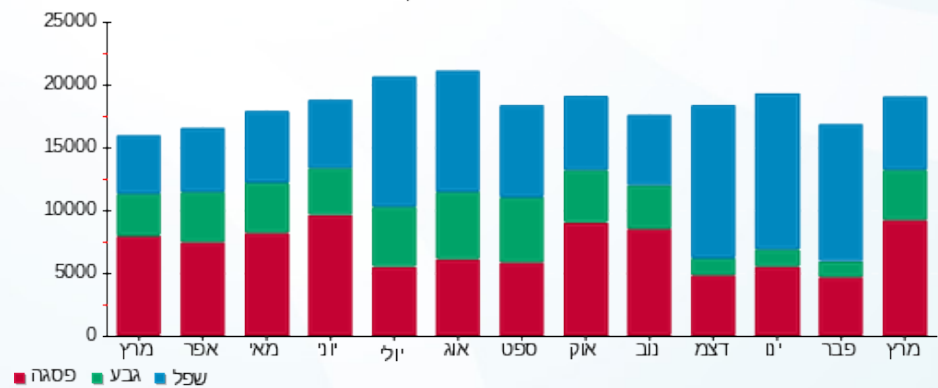

18/04/22 תאריך הפקה:  
 31/03/22 תאריך קריאה נוכחי:  
 01/03/22 תאריך קריאה קודמת:

שם דייר: בנין A - ק.01 - גנרטור חירום קומתי  
 שם אתר: מרכז עזריאלי חולון

**לקוח/ה נכבד/ה, אנו מתכבדים להגיש את חישוב צריכת החשמל לתקופה 01/03/22 - 31/03/22:**

**בנין A גנרטור חירום קומתי ק.1 - 1 - 16224436(0x0)**

סוג תעריף	סוג צריכה	קריאה קודמת	קריאה נוכחית	סה"כ צריכה בקוט"ש	מחיר לקוט"ש בא"ג	סה"כ לתשלום
פרטי חשבון עבור תאריכים:						
777	פסגה	01/03/22	31/03/22	0.00	46.64	0.00 ₪
778	גבע	1.50	1.50	0.00	38.61	0.00 ₪
779	שפל	8.00	8.00	0.00	31.90	0.00 ₪

סה"כ לדייר:

פסגה	גבע	שפל	סה"כ	שיא ביקוש
0.00	0.00	0.00	0.00	
0.00 ₪	0.00 ₪	0.00 ₪	0.00 ₪	

סה"כ צריכה  
סה"כ לתשלום

214.45 ₪	<b>תשלום קבוע</b>	
0.00 ₪	<b>תשלום עבור גודל חיבור KVA (0x0)</b>	
214.45 ₪	<b>סה"כ לתשלום</b>	<b>לא כולל מע"מ</b>

התפלגות חיוב בש"ח לפי תעו"ז

פסגה (0.00 ₪)  
 גבע (0.00 ₪)  
 שפל (0.00 ₪)

הסטוריית צריכה בקוט"ש

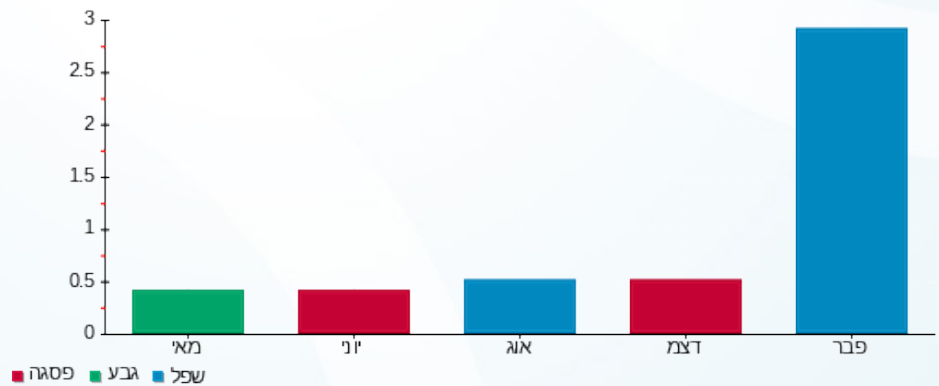



18/04/22 תאריך הפקה:  
 31/03/22 תאריך קריאה נוכחית:  
 01/03/22 תאריך קריאה קודמת:

שם דייר: בנין A - ק.01 - חברת ש.ב.א - ב.ח.  
 שם אתר: מרכז עזריאלי חולון

לקוח/ה נכבד/ה, אנו מתכבדים להגיש את חישוב צריכת החשמל לתקופה 01/03/22 - 31/03/22:

בנין A חברת ש.ב.א קומה 1 ב.ח. - 1 - 16224420(3x630)

סוג תעריף	סוג צריכה	קריאה קודמת	קריאה נוכחית	סה"כ צריכה בקוט"ש	מחיר לקוט"ש בא"ג	סה"כ לתשלום
פרטי חשבון עבור תאריכים:						
777	פסגה	01/03/22	31/03/22	12,170.80	46.64	5,676.46 ₪
778	גבע	114,840.70	116,799.40	1,958.70	38.61	756.25 ₪
779	שפל	331,332.90	334,952.30	3,619.40	31.90	1,154.59 ₪

סה"כ לדייר:

פסגה	גבע	שפל	סה"כ	שיא ביקוש
12,170.80	1,958.70	3,619.40	17,748.90	
5,676.46 ₪	756.25 ₪	1,154.59 ₪	7,587.30	

סה"כ צריכה

סה"כ לתשלום

214.45 ₪	תשלום קבוע	
115.56 ₪	תשלום עבור גודל חיבור בKVA (3x630)	
7,917.31 ₪	סה"כ לתשלום	לא כולל מע"מ

התפלגות חיוב בש"ח לפי תעו"ז

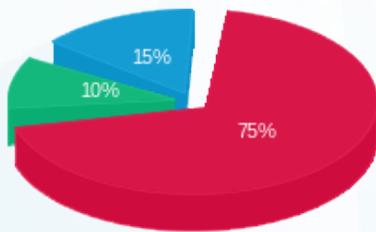

פסגה (5,676.46 ₪) 75%  
 גבע (756.25 ₪) 10%  
 שפל (1,154.59 ₪) 15%

הסטוריית צריכה בקוט"ש

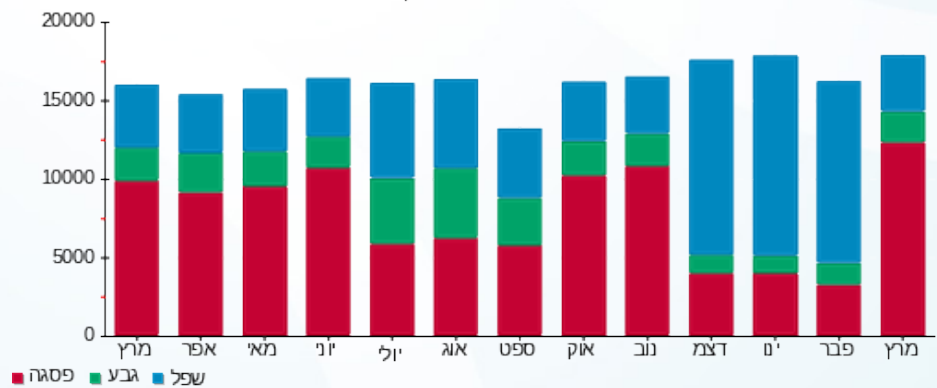

18/04/22 תאריך הפקה:  
 31/03/22 תאריך קריאה נוכחית:  
 01/03/22 תאריך קריאה קודמת:

שם דייר: בנין A - ק.02 - הסטוק  
 שם אתר: מרכז עזריאלי חולון

**לקוח/ה נכבד/ה, אנו מתכבדים להגיש את חישוב צריכת החשמל לתקופה 01/03/22 - 31/03/22:**

בנין A - ק.02 - הסטוק - 6 - 16226535 (3x125)

סוג תעריף	סוג צריכה	קריאה קודמת	קריאה נוכחית	סה"כ צריכה בקוט"ש	מחיר לקוט"ש בא"ג	סה"כ לתשלום
פרטי חשבון עבור תאריכים:						
		01/03/22	31/03/22			
777	פסגה	136,438.60	140,352.40	3,913.80	46.64	1,825.40 ₪
778	גבע	36,054.00	36,939.00	885.00	38.61	341.70 ₪
779	שפל	49,725.80	50,169.80	444.00	31.90	141.64 ₪

סה"כ לדיר:

פסגה	גבע	שפל	סה"כ	שיא ביקוש
3,913.80	885.00	444.00	5,242.80	29.33
1,825.40 ₪	341.70 ₪	141.64 ₪	2,308.73 ₪	

סה"כ צריכה  
 סה"כ לתשלום

214.45 ₪	<b>תשלום קבוע</b>	
22.93 ₪	<b>תשלום עבור גודל חיבור בKVA (3x125)</b>	
2,546.11 ₪	<b>סה"כ לתשלום</b>	<b>לא כולל מע"מ</b>

התפלגות חיוב בש"ח לפי תעו"ז

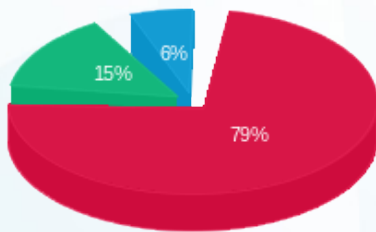

■ פסגה (1,825.40 ₪)  
 ■ גבע (341.70 ₪)  
 ■ שפל (141.64 ₪)

הסטוריית צריכה בקוט"ש

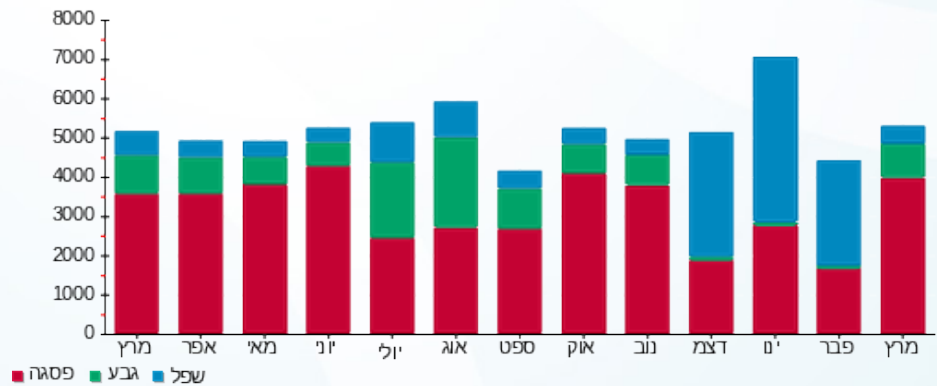



18/04/22 תאריך הפקה:  
 31/03/22 תאריך קריאה נוכחית:  
 01/03/22 תאריך קריאה קודמת:

שם דייר: בנין A - ק.03 - פיריין  
 שם אתר: מרכז עזריאלי חולון

לקוח/ה נכבד/ה, אנו מתכבדים להגיש את חישוב צריכת החשמל לתקופה 01/03/22 - 31/03/22:

בנין A פיריין קומה 3 - 5 - 13044061(3x630)

סוג תעריף	סוג צריכה	קריאה קודמת	קריאה נוכחית	סה"כ צריכה בקוט"ש	מחיר לקוט"ש בא"ג	סה"כ לתשלום
		01/03/22	31/03/22			
777	פסגה	686,540.00	706,662.00	20,122.00	46.64	9,384.90 ₪
778	גבע	314,686.00	320,314.00	5,628.00	38.61	2,172.97 ₪
779	שפל	1,038,650.00	1,052,666.00	14,016.00	31.90	4,471.10 ₪

סה"כ לדייר:

פסגה	גבע	שפל	סה"כ	שיא ביקוש
20,122.00	5,628.00	14,016.00	39,766.00	85.52
9,384.90 ₪	2,172.97 ₪	4,471.10 ₪	16,028.98 ₪	

סה"כ צריכה  
 סה"כ לתשלום

214.45 ₪	תשלום קבוע	
115.56 ₪	תשלום עבור גודל חיבור בKVA (3x630)	
16,358.98 ₪	סה"כ לתשלום	לא כולל מע"מ

התפלגות חיוב בש"ח לפי תעו"ז

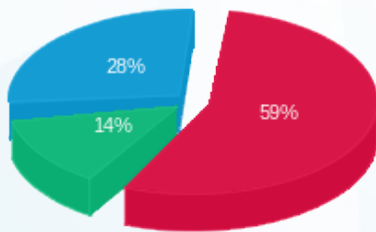

■ פסגה (9,384.90 ₪)  
 ■ גבע (2,172.97 ₪)  
 ■ שפל (4,471.10 ₪)

הסטוריית צריכה בקוט"ש

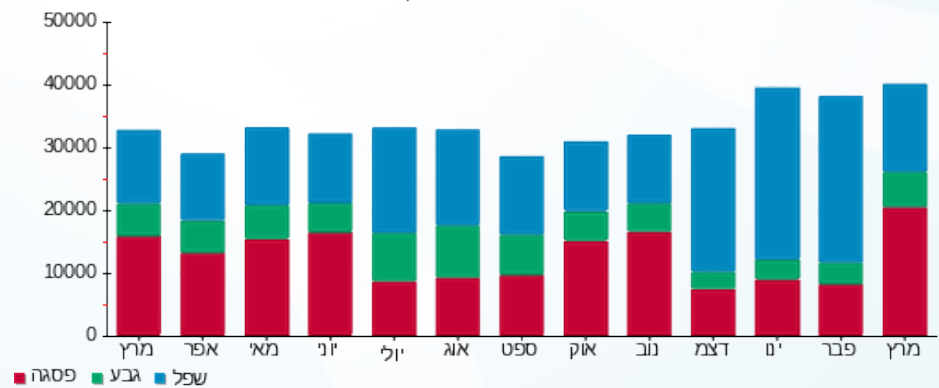



18/04/22

תאריך הפקדה:

שם דייר: בניין A - ק.04 - פיריין

31/03/22

תאריך קריאה נוכחית:

שם אתר: מרכז עזריאלי חולון

01/03/22

תאריך קריאה קודמת:

לקוח/ה נכבד/ה, אנו מתכבדים להגיש את חישוב צריכת החשמל לתקופה 01/03/22 - 31/03/22:

בניין A פיריין קומה 4 - 4 - 16226535 (3x630)

סוג תעריף	סוג צריכה	קריאה קודמת	קריאה נוכחית	סה"כ צריכה בקוט"ש	מחיר לקוט"ש בא"ג	סה"כ לתשלום
פרטי חשבון עבור תאריכים:						
777	פסגה	01/03/22	31/03/22	16,108.00	46.64	7,512.77 ₪
778	גבע	192,970.00	196,018.00	3,048.00	38.61	1,176.83 ₪
779	שפל	501,084.00	506,336.00	5,252.00	31.90	1,675.39 ₪

סה"כ לדייר:

פסגה	גבע	שפל	סה"כ	שיא ביקוש
16,108.00	3,048.00	5,252.00	24,408.00	1,213.74
7,512.77 ₪	1,176.83 ₪	1,675.39 ₪	10,364.99 ₪	

סה"כ צריכה

סה"כ לתשלום

0.00 ₪	<b>תשלום קבוע</b>	
115.56 ₪	<b>תשלום עבור גודל חיבור בKVA (3x630)</b>	
10,480.55 ₪	<b>סה"כ לתשלום</b>	<b>לא כולל מע"מ</b>

התפלגות חיוב בש"ח לפי תעו"ז

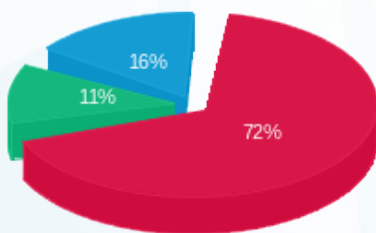

■ פסגה (7,512.77 ₪)  
■ גבע (1,176.83 ₪)  
■ שפל (1,675.39 ₪)

הסטוריית צריכה בקוט"ש

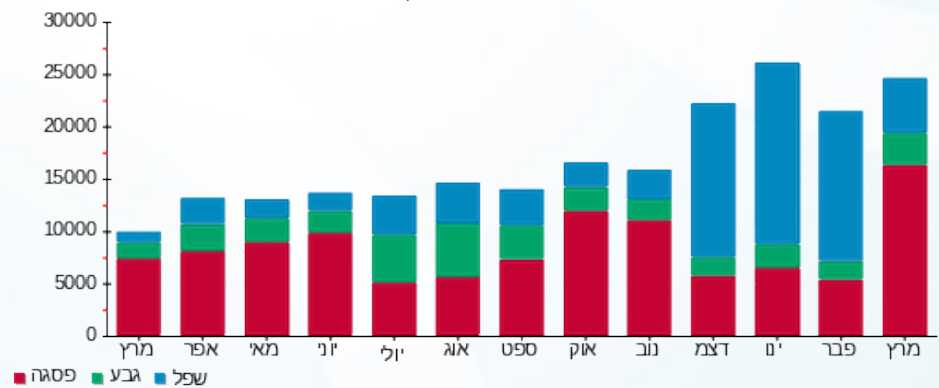



18/04/22 תאריך הפקה:  
 31/03/22 תאריך קריאה נוכחית:  
 01/03/22 תאריך קריאה קודמת:

**שם דייר:** בנין A - ק.05 - פיריין  
**שם אתר:** מרכז עזריאלי חולון

**לקוח/ה נכבד/ה, אנו מתכבדים להגיש את חישוב צריכת החשמל לתקופה 01/03/22 - 31/03/22:**

**בנין A - ק.05 - פיריין - 6 - 13044100(3x630)**

סוג תעריף	סוג צריכה	קריאה קודמת	קריאה נוכחית	סה"כ צריכה בקוט"ש	מחיר לקוט"ש בא"ג	סה"כ לתשלום
פרטי חשבון עבור תאריכים:			01/03/22	31/03/22		
777	פסגה	439,348.00	455,608.00	16,260.00	46.64	7,583.66 ₪
778	גבע	167,550.00	171,848.00	4,298.00	38.61	1,659.46 ₪
779	שפל	462,784.00	472,608.00	9,824.00	31.90	3,133.86 ₪

**בנין A - ק.05 - 1 - 17313035(3x200)**

סוג תעריף	סוג צריכה	קריאה קודמת	קריאה נוכחית	סה"כ צריכה בקוט"ש	מחיר לקוט"ש בא"ג	סה"כ לתשלום
פרטי חשבון עבור תאריכים:			01/03/22	31/03/22		
777	פסגה	5,199.00	8,603.10	-3,404.10	46.64	-1,587.67 ₪
778	גבע	2,619.30	3,758.70	-1,139.40	38.61	-439.92 ₪
779	שפל	16,829.00	19,688.30	-2,859.30	31.90	-912.12 ₪

**בנין A - ק.05 - 1 - 20281666(0x0)**

סוג תעריף	סוג צריכה	קריאה קודמת	קריאה נוכחית	סה"כ צריכה בקוט"ש	מחיר לקוט"ש בא"ג	סה"כ לתשלום
פרטי חשבון עבור תאריכים:			01/03/22	31/03/22		
777	פסגה	3,962.10	9,709.80	-5,747.70	46.64	-2,680.73 ₪
778	גבע	891.70	1,983.90	-1,092.20	38.61	-421.70 ₪
779	שפל	10,916.60	13,415.50	-2,498.90	31.90	-797.15 ₪

**סה"כ לדייר:**

פסגה	גבע	שפל	סה"כ	שיא ביקוש
7,108.20	2,066.40	4,465.80	13,640.40	81.34
₪ 3,315.26	₪ 797.84	₪ 1,424.59	₪ 5,537.69	

סה"כ צריכה  
 סה"כ לתשלום

0.00 ₪	<b>תשלום קבוע</b>	
78.87 ₪	<b>תשלום עבור גודל חיבור בKVA (3x430)</b>	
5,616.57 ₪	<b>סה"כ לתשלום</b>	<b>לא כולל מע"מ</b>





18/04/22 תאריך הפקה:  
 31/03/22 תאריך קריאה נוכחית:  
 01/03/22 תאריך קריאה קודמת:

שם דייר: בנין A - ק.05 - רוקול  
 שם אתר: מרכז עזריאלי חולון

**לקוח/ה נכבד/ה, אנו מתכבדים להגיש את חישוב צריכת החשמל לתקופה 01/03/22 - 31/03/22:**

**בנין A - ק.05 - רוקול - 1 - 17313035(3x200)**

סוג תעריף	סוג צריכה	קריאה קודמת	קריאה נוכחית	סה"כ צריכה בקוט"ש	מחיר לקוט"ש בא"ג	סה"כ לתשלום
פרטי חשבון עבור תאריכים:			01/03/22	31/03/22		
777	פסגה	5,199.00	8,603.10	3,404.10	46.64	1,587.67 ₪
778	גבע	2,619.30	3,758.70	1,139.40	38.61	439.92 ₪
779	שפל	16,829.00	19,688.30	2,859.30	31.90	912.12 ₪

**בנין A - ק.05 - רוקול - 1 - 20281666(0x0)**

סוג תעריף	סוג צריכה	קריאה קודמת	קריאה נוכחית	סה"כ צריכה בקוט"ש	מחיר לקוט"ש בא"ג	סה"כ לתשלום
פרטי חשבון עבור תאריכים:			01/03/22	31/03/22		
777	פסגה	3,962.10	9,709.80	5,747.70	46.64	2,680.73 ₪
778	גבע	891.70	1,983.90	1,092.20	38.61	421.70 ₪
779	שפל	10,916.60	13,415.50	2,498.90	31.90	797.15 ₪

**סה"כ לדייר:**

פסגה	גבע	שפל	סה"כ	שיא ביקוש
9,151.80	2,231.60	5,358.20	16,741.60	60.30
₪ 4,268.40	₪ 861.62	₪ 1,709.27	₪ 6,839.29	

214.45 ₪	<b>תשלום קבוע</b>	
36.69 ₪	<b>תשלום עבור גודל חיבור בKVA (3x200)</b>	
7,090.42 ₪	<b>סה"כ לתשלום</b>	<b>לא כולל מע"מ</b>

התפלגות חיוב בש"ח לפי תע"ז

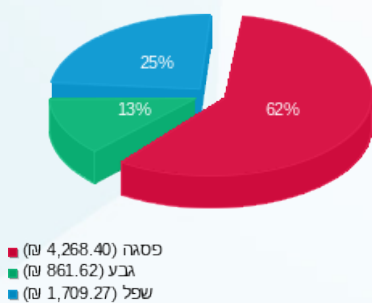

הסטוריית צריכה בקוט"ש

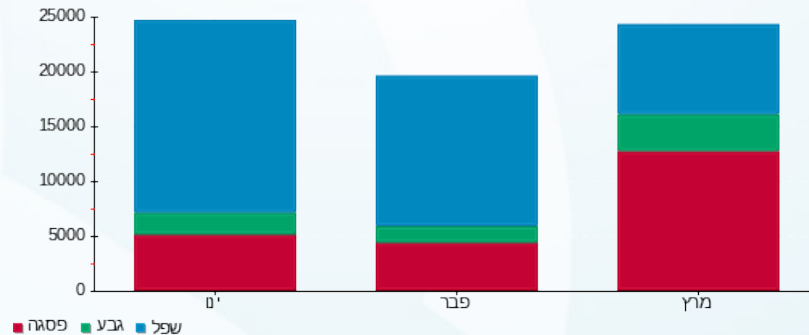



18/04/22

תאריך הפקדה:

שם דייר: בנין A - ק.06 - טלדור

31/03/22

תאריך קריאה נוכחית:

שם אתר: מרכז עזריאלי חולון

01/03/22

תאריך קריאה קודמת:

לקוח/ה נכבד/ה, אנו מתכבדים להגיש את חישוב צריכת החשמל לתקופה 01/03/22 - 31/03/22:

בנין A טלדור קומה 6 - 5 - 13044057 (3x630)

סוג תעריף	סוג צריכה	קריאה קודמת	קריאה נוכחית	סה"כ צריכה בקוט"ש	מחיר לקוט"ש בא"ג	סה"כ לתשלום
פרטי חשבון עבור תאריכים:						
		01/03/22	31/03/22			
777	פסגה	598,180.00	615,888.00	17,708.00	46.64	8,259.01 ₪
778	גבע	232,158.00	236,016.00	3,858.00	38.61	1,489.57 ₪
779	שפל	778,604.00	787,948.00	9,344.00	31.90	2,980.74 ₪

סה"כ לדייר:

פסגה	גבע	שפל	סה"כ	שיא ביקוש
17,708.00	3,858.00	9,344.00	30,910.00	78.70
8,259.01 ₪	1,489.57 ₪	2,980.74 ₪	12,729.32 ₪	

סה"כ צריכה

סה"כ לתשלום

214.45 ₪	<b>תשלום קבוע</b>	
115.56 ₪	<b>תשלום עבור גודל חיבור בKVA (3x630)</b>	
13,059.33 ₪	<b>סה"כ לתשלום</b>	<b>לא כולל מע"מ</b>

התפלגות חיוב בש"ח לפי תעו"ז

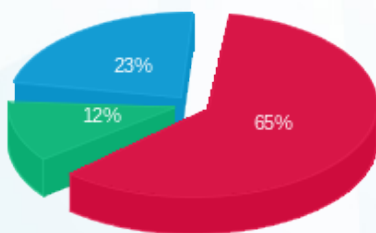

- פסגה (8,259.01 ₪) - 65%
- גבע (1,489.57 ₪) - 12%
- שפל (2,980.74 ₪) - 23%

הסטוריית צריכה בקוט"ש

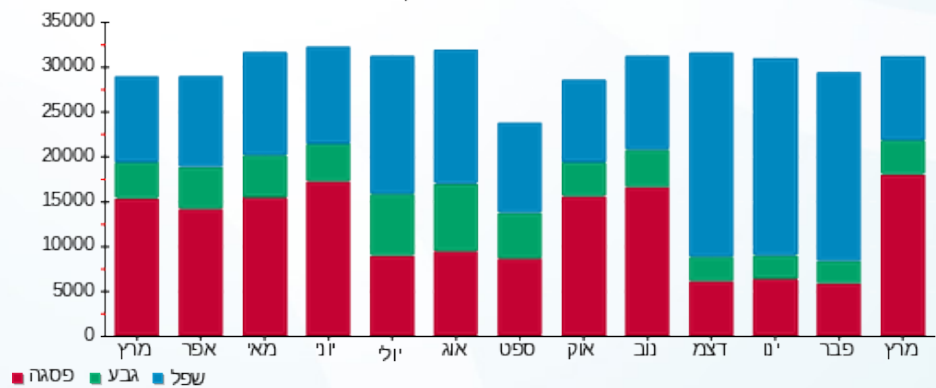



18/04/22

תאריך הפקה:

שם דייר: בנין A - ק.7 - טלדור

31/03/22

תאריך קריאה נוכחית:

שם אתר: מרכז עזריאלי חולון

01/03/22

תאריך קריאה קודמת:

לקוח/ה נכבד/ה, אנו מתכבדים להגיש את חישוב צריכת החשמל לתקופה 01/03/22 - 31/03/22:

בנין A טלדור- קומה 7 - 4 - 13044111(3x630)

סוג תעריף	סוג צריכה	קריאה קודמת	קריאה נוכחית	סה"כ צריכה בקוט"ש	מחיר לקוט"ש בא"ג	סה"כ לתשלום
פרטי חשבון עבור תאריכים:						
777	פסגה	01/03/22	31/03/22	594,346.00	46.64	15,760.00
778	גבע	196,232.00	199,380.00	3,148.00	38.61	1,215.44
779	שפל	589,424.00	594,558.00	5,134.00	31.90	1,637.75

סה"כ לדייר:

פסגה	גבע	שפל	סה"כ	שיא ביקוש
15,760.00	3,148.00	5,134.00	24,042.00	67.48
15,760.00	1,215.44	1,637.75	10,203.65	

סה"כ צריכה

סה"כ לתשלום

0.00	תשלום קבוע	
115.56	תשלום עבור גודל חיבור בKVA (3x630)	
10,319.21	סה"כ לתשלום	לא כולל מע"מ

התפלגות חיוב בש"ח לפי תע"ז

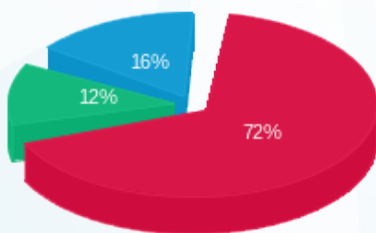

- פסגה (7,350.46) 72%
- גבע (1,215.44) 12%
- שפל (1,637.75) 16%

הסטוריית צריכה בקוט"ש

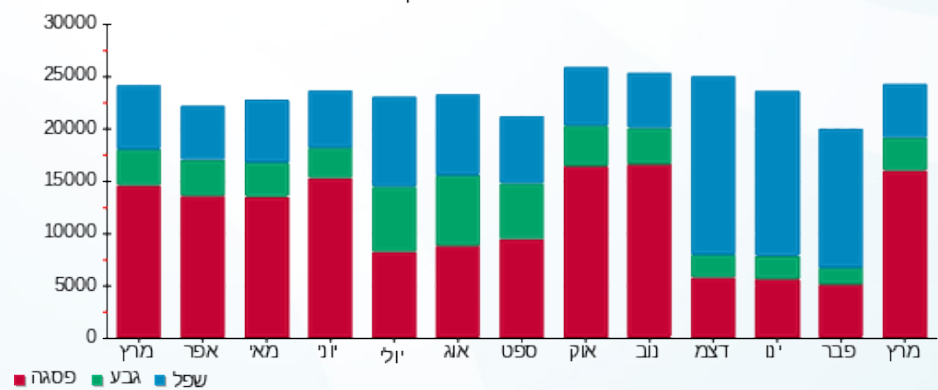



18/04/22 תאריך הפקה:  
 31/03/22 תאריך קריאה נוכחית:  
 01/03/22 תאריך קריאה קודמת:

שם דייר: בניין A - ק.08 - אופסיס  
 שם אתר: מרכז עזריאלי חולון

לקוח/ה נכבד/ה, אנו מתכבדים להגיש את חישוב צריכת החשמל לתקופה 01/03/22 - 31/03/22:

בניין A - ק.8 - אופסיס - 2 - 18040295 (3x400)

סוג תעריף	סוג צריכה	קריאה קודמת	קריאה נוכחית	סה"כ צריכה בקוט"ש	מחיר לקוט"ש בא"ג	סה"כ לתשלום
		01/03/22	31/03/22			
777	פסגה	102,488.00	107,248.40	4,760.40	46.64	2,220.25 ₪
778	גבע	46,116.80	47,632.53	1,515.73	38.61	585.22 ₪
779	שפל	151,981.20	155,808.13	3,826.93	31.90	1,220.79 ₪

סה"כ לדייר:

פסגה	גבע	שפל	סה"כ	שיא ביקוש
4,760.40	1,515.73	3,826.93	10,103.06	17.98
2,220.25 ₪	585.22 ₪	1,220.79 ₪	4,026.27 ₪	

סה"כ צריכה  
 סה"כ לתשלום

0.00 ₪	תשלום קבוע	
73.37 ₪	תשלום עבור גודל חיבור בKVA (3x400)	
4,099.64 ₪	סה"כ לתשלום	לא כולל מע"מ

התפלגות חיוב בש"ח לפי תעו"ז

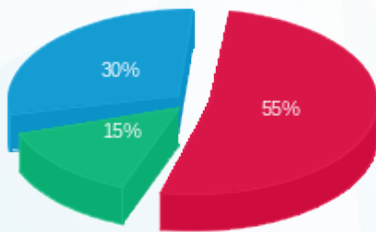

■ פסגה (2,220.25 ₪)  
 ■ גבע (585.22 ₪)  
 ■ שפל (1,220.79 ₪)

הסטוריית צריכה בקוט"ש

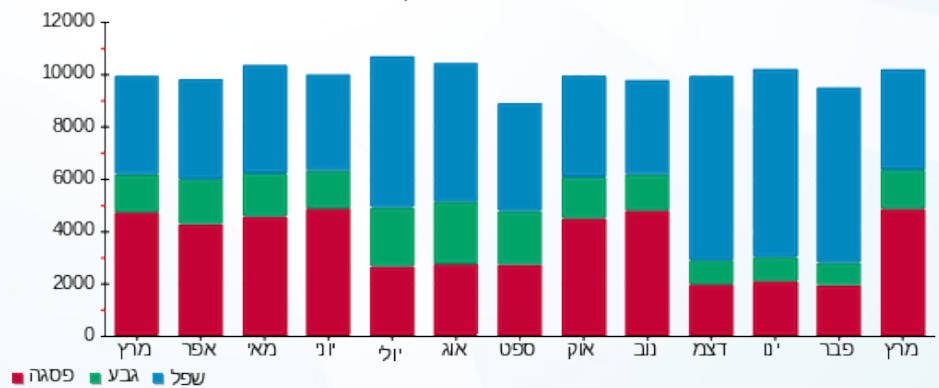

18/04/22 תאריך הפקה:  
 31/03/22 תאריך קריאה נוכחית:  
 01/03/22 תאריך קריאה קודמת:

שם דייר: בנין A - ק.08 - אופסיס E2  
 שם אתר: מרכז עזריאלי חולון

**לקוח/ה נכבד/ה, אנו מתכבדים להגיש את חישוב צריכת החשמל לתקופה 01/03/22 - 31/03/22:**

**בנין A - ק.8 - אופסיס 4 - 18040295(3x630) E2**

סוג תעריף	סוג צריכה	קריאה קודמת	קריאה נוכחית	סה"כ צריכה בקוט"ש	מחיר לקוט"ש בא"ג	סה"כ לתשלום
פרטי חשבון עבור תאריכים:						
		01/03/22	31/03/22			
777	פסגה	149,078.40	154,198.00	5,119.60	46.64	2,387.78 ₪
778	גבע	52,124.80	53,512.00	1,387.20	38.61	535.60 ₪
779	שפל	130,455.20	132,994.40	2,539.20	31.90	810.00 ₪

סה"כ לדייר:

פסגה	גבע	שפל	סה"כ	שיא ביקוש
5,119.60	1,387.20	2,539.20	9,046.00	26.25
2,387.78 ₪	535.60 ₪	810.00 ₪	3,733.38 ₪	

סה"כ צריכה  
 סה"כ לתשלום

214.45 ₪	<b>תשלום קבוע</b>	
115.56 ₪	<b>תשלום עבור גודל חיבור בKVA (3x630)</b>	
4,063.39 ₪	<b>סה"כ לתשלום</b>	<b>לא כולל מע"מ</b>

התפלגות חיוב בש"ח לפי תעו"ז

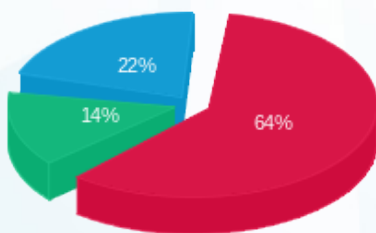

■ פסגה (2,387.78 ₪)  
 ■ גבע (535.60 ₪)  
 ■ שפל (810.00 ₪)

הסטוריית צריכה בקוט"ש

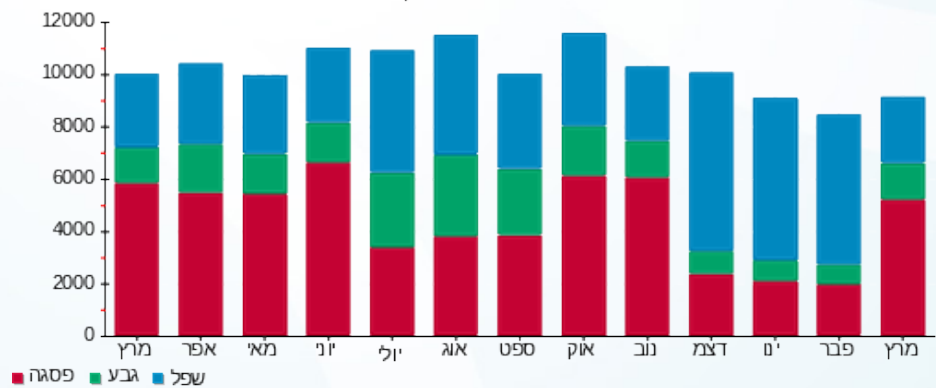

18/04/22 תאריך הפקה:  
 31/03/22 תאריך קריאה נוכחית:  
 01/03/22 תאריך קריאה קודמת:

שם דייר: בנין A - ק.08 - נת"ע  
 שם אתר: מרכז עזריאלי חולון

**לקוח/ה נכבד/ה, אנו מתכבדים להגיש את חישוב צריכת החשמל לתקופה 01/03/22 - 31/03/22:**

בנין A נת"ע E1 ק.8 - 3 - 18040295(3x630)

סוג תעריף	סוג צריכה	קריאה קודמת	קריאה נוכחית	סה"כ צריכה בקוט"ש	מחיר לקוט"ש בא"ג	סה"כ לתשלום
פרטי חשבון עבור תאריכים:						
		01/03/22	31/03/22			
777	פסגה	168,536.80	176,318.40	7,781.60	46.64	3,629.34 ₪
778	גבע	58,073.60	59,817.34	1,743.74	38.61	673.26 ₪
779	שפל	171,350.40	175,856.00	4,505.60	31.90	1,437.29 ₪

סה"כ לדייר:

פסגה	גבע	שפל	סה"כ	שיא ביקוש
7,781.60	1,743.74	4,505.60	14,030.94	44.46
3,629.34 ₪	673.26 ₪	1,437.29 ₪	5,739.88 ₪	

סה"כ צריכה  
סה"כ לתשלום

214.45 ₪	<b>תשלום קבוע</b>	
115.56 ₪	<b>תשלום עבור גודל חיבור בKVA (3x630)</b>	
6,069.89 ₪	<b>סה"כ לתשלום</b>	<b>לא כולל מע"מ</b>

התפלגות חיוב בש"ח לפי תע"ז

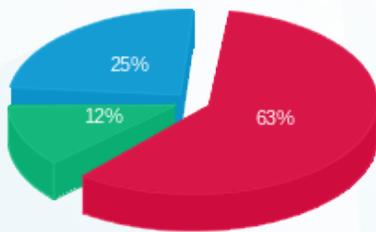

■ פסגה (3,629.34 ₪)  
 ■ גבע (673.26 ₪)  
 ■ שפל (1,437.29 ₪)

הסטוריית צריכה בקוט"ש

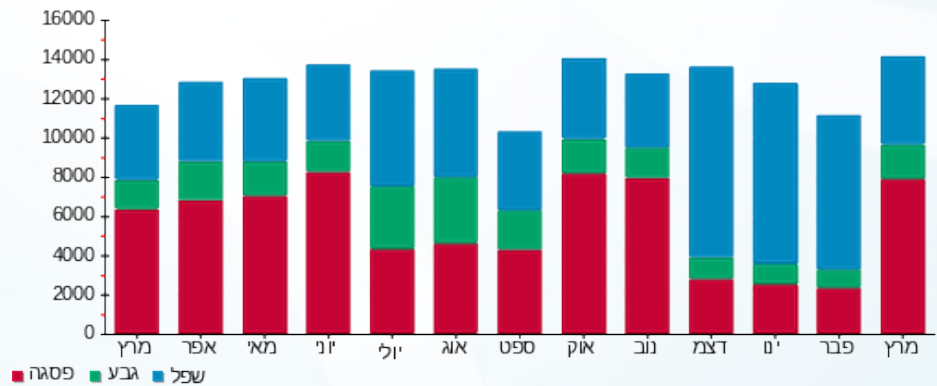

18/04/22 תאריך הפקה:  
 31/03/22 תאריך קריאה נוכחית:  
 01/03/22 תאריך קריאה קודמת:

שם דייר: בניין A - ק.08 - נת"ע - חדר שרתים  
 שם אתר: מרכז עזריאלי חולון

**לקוח/ה נכבד/ה, אנו מתכבדים להגיש את חישוב צריכת החשמל לתקופה 01/03/22 - 31/03/22:**

**בניין A נת"ע חדר שרתים ק.8 - 1 - 18040295 (3x200)**

סוג תעריף	סוג צריכה	קריאה קודמת	קריאה נוכחית	סה"כ צריכה בקוט"ש	מחיר לקוט"ש בא"ג	סה"כ לתשלום
פרטי חשבון עבור תאריכים:						
777	פסגה	01/03/22	31/03/22	721.40	46.64	336.46 ₪
778	גבע	9,343.60	9,598.33	254.73	38.61	98.35 ₪
779	שפל	30,108.20	30,756.27	648.07	31.90	206.73 ₪

סה"כ לדייר:

פסגה	גבע	שפל	סה"כ	שיא ביקוש
721.40	254.73	648.07	1,624.20	3.89
₪ 336.46	₪ 98.35	₪ 206.73	₪ 641.55	

סה"כ צריכה  
 סה"כ לתשלום

214.45 ₪	<b>תשלום קבוע</b>	
36.69 ₪	<b>תשלום עבור גודל חיבור בKVA (3x200)</b>	
892.68 ₪	<b>סה"כ לתשלום</b>	<b>לא כולל מע"מ</b>

התפלגות חיוב בש"ח לפי תעו"ז

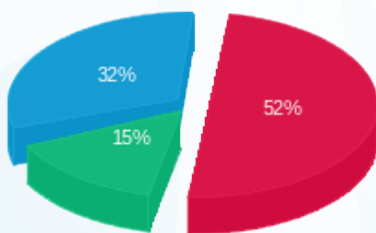

פסגה (₪ 336.46) 52%  
 גבע (₪ 98.35) 15%  
 שפל (₪ 206.73) 32%

הסטוריית צריכה בקוט"ש

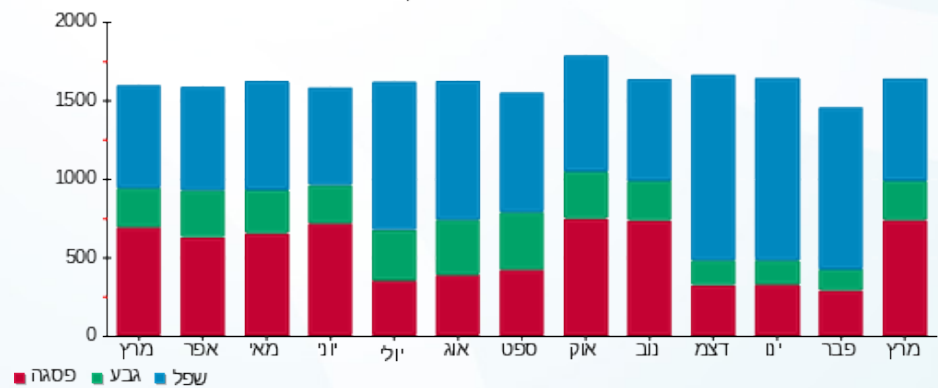



18/04/22 תאריך הפקה:  
 31/03/22 תאריך קריאה נוכחית:  
 01/03/22 תאריך קריאה קודמת:

שם דייר: בניין A - ק.09 - נת"ע  
 שם אתר: מרכז עזריאלי חולון

לקוח/ה נכבד/ה, אנו מתכבדים להגיש את חישוב צריכת החשמל לתקופה 01/03/22 - 31/03/22:

בניין A נת"ע ק.09 - 4 - 13044057 (3x630)

סוג תעריף	סוג צריכה	קריאה קודמת	קריאה נוכחית	סה"כ צריכה בקוט"ש	מחיר לקוט"ש בא"ג	סה"כ לתשלום
פרטי חשבון עבור תאריכים:						
		01/03/22	31/03/22			
777	פסגה	658,826.00	678,340.00	19,514.00	46.64	9,101.33 ₪
778	גבע	259,752.00	264,386.00	4,634.00	38.61	1,789.19 ₪
779	שפל	844,464.00	854,960.00	10,496.00	31.90	3,348.22 ₪

סה"כ לדייר:

פסגה	גבע	שפל	סה"כ	שיא ביקוש
19,514.00	4,634.00	10,496.00	34,644.00	92.00
9,101.33 ₪	1,789.19 ₪	3,348.22 ₪	14,238.74 ₪	

סה"כ צריכה  
 סה"כ לתשלום

0.00 ₪	תשלום קבוע	
115.56 ₪	תשלום עבור גודל חיבור בKVA (3x630)	
14,354.30 ₪	סה"כ לתשלום	לא כולל מע"מ

התפלגות חיוב בש"ח לפי תע"ז

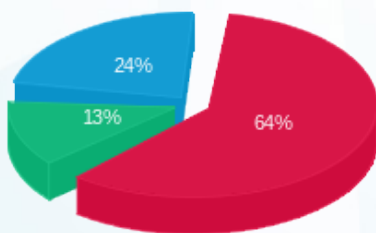

■ פסגה (9,101.33 ₪)  
 ■ גבע (1,789.19 ₪)  
 ■ שפל (3,348.22 ₪)

הסטוריית צריכה בקוט"ש

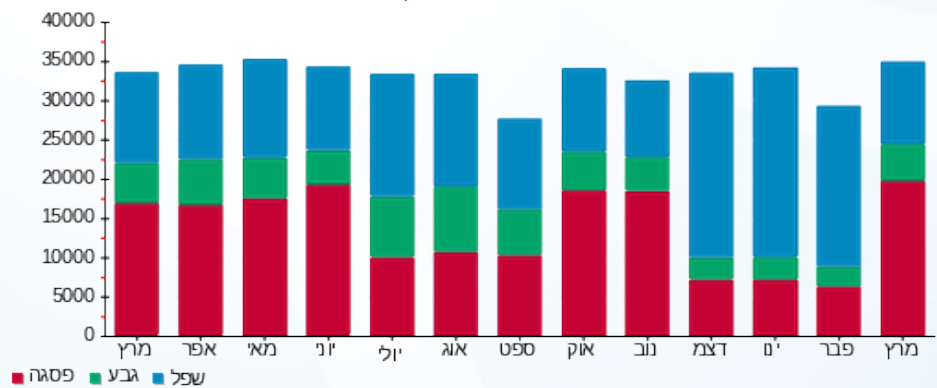

18/04/22 תאריך הפקה:  
 31/03/22 תאריך קריאה נוכחית:  
 01/03/22 תאריך קריאה קודמת:

שם דייר: בנין A - ק.10 - נת"ע  
 שם אתר: מרכז עזריאלי חולון

לקוח/ה נכבד/ה, אנו מתכבדים להגיש את חישוב צריכת החשמל לתקופה 01/03/22 - 31/03/22:

בנין A - ק.10 - נת"ע - 3 - 13044111(3x630)

סוג תעריף	סוג צריכה	קריאה קודמת	קריאה נוכחית	סה"כ צריכה בקוט"ש	מחיר לקוט"ש בא"ג	סה"כ לתשלום
פרטי חשבון עבור תאריכים:						
777	פסגה	01/03/22	31/03/22	7,878.00	46.64	3,674.30 ₪
778	גבע	78,050.00	79,086.00	1,036.00	38.61	400.00 ₪
779	שפל	177,400.00	180,054.00	2,654.00	31.90	846.63 ₪

סה"כ לדייר:

פסגה	גבע	שפל	סה"כ	שיא ביקוש
7,878.00	1,036.00	2,654.00	11,568.00	46.22
3,674.30 ₪	400.00 ₪	846.63 ₪	4,920.92 ₪	

סה"כ צריכה  
 סה"כ לתשלום

214.45 ₪	תשלום קבוע
115.56 ₪	תשלום עבור גודל חיבור בKVA (3x630)
5,250.93 ₪	סה"כ לתשלום
לא כולל מע"מ	

התפלגות חיוב בש"ח לפי תעו"ז

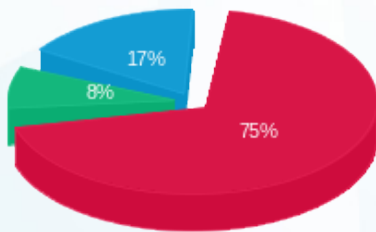

פסגה (3,674.30 ₪)  
 גבע (400.00 ₪)  
 שפל (846.63 ₪)

הסטוריית צריכה בקוט"ש

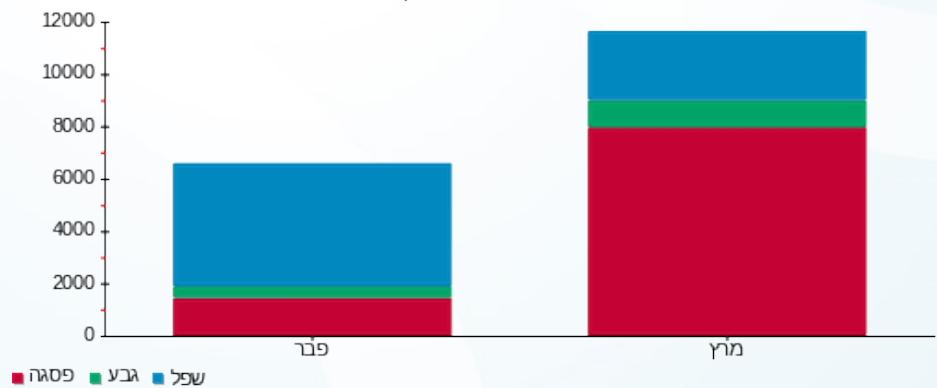

18/04/22 תאריך הפקה:  
 31/03/22 תאריך קריאה נוכחית:  
 01/03/22 תאריך קריאה קודמת:

שם דייר: בנין A - ק.11 - סאפינס  
 שם אתר: מרכז עזריאלי חולון

**לקוח/ה נכבד/ה, אנו מתכבדים להגיש את חישוב צריכת החשמל לתקופה 01/03/22 - 31/03/22:**

בנין A סאפינס קומה 11 - 4 - 13044100(3x630)

סוג תעריף	סוג צריכה	קריאה קודמת	קריאה נוכחית	סה"כ צריכה בקוט"ש	מחיר לקוט"ש בא"ג	סה"כ לתשלום
פרטי חשבון עבור תאריכים:						
777	פסגה	01/03/22	31/03/22	12,768.00	46.64	5,955.00 ₪
778	גבע	113,886.00	115,832.00	1,946.00	38.61	751.35 ₪
779	שפל	253,096.00	255,918.00	2,822.00	31.90	900.22 ₪

סה"כ לדייר:

פסגה	גבע	שפל	סה"כ	שיא ביקוש
12,768.00	1,946.00	2,822.00	17,536.00	526.30
₪ 5,955.00	₪ 751.35	₪ 900.22	₪ 7,606.56	

סה"כ צריכה  
 סה"כ לתשלום

₪ 0.00	<b>תשלום קבוע</b>	
₪ 115.56	<b>תשלום עבור גודל חיבור בKVA (3x630)</b>	
₪ 7,722.12	<b>סה"כ לתשלום</b>	<b>לא כולל מע"מ</b>

התפלגות חיוב בש"ח לפי תעו"ז

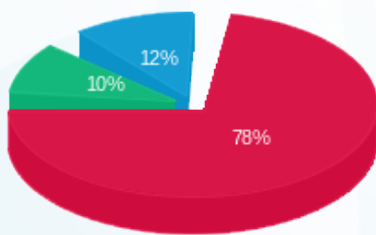

■ פסגה (₪ 5,955.00)  
 ■ גבע (₪ 751.35)  
 ■ שפל (₪ 900.22)

הסטוריית צריכה בקוט"ש

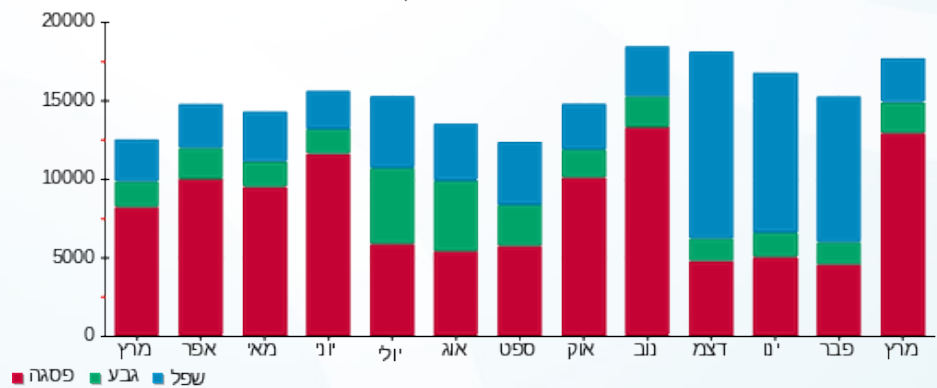

■ פסגה ■ גבע ■ שפל

18/04/22 תאריך הפקה:  
 31/03/22 תאריך קריאה נוכחית:  
 01/03/22 תאריך קריאה קודמת:

שם דייר: בנין A - ק.12 - סאפינס  
 שם אתר: מרכז עזריאלי חולון

**לקוח/ה נכבד/ה, אנו מתכבדים להגיש את חישוב צריכת החשמל לתקופה 01/03/22 - 31/03/22:**

בנין A סאפינס קומה 12 - 3 - 13044057(3x630)

סוג תעריף	סוג צריכה	קריאה קודמת	קריאה נוכחית	סה"כ צריכה בקוט"ש	מחיר לקוט"ש בא"ג	סה"כ לתשלום
פרטי חשבון עבור תאריכים:						
777	פסגה	01/03/22	31/03/22	10,466.00	46.64	4,881.34 ₪
778	גבע	110,276.00	111,394.00	1,118.00	38.61	431.66 ₪
779	שפל	226,042.00	226,910.00	868.00	31.90	276.89 ₪

סה"כ לדייר:

פסגה	גבע	שפל	סה"כ	שיא ביקוש
10,466.00	1,118.00	868.00	12,452.00	62.30
4,881.34 ₪	431.66 ₪	276.89 ₪	5,589.89 ₪	

סה"כ צריכה  
 סה"כ לתשלום

214.45 ₪	<b>תשלום קבוע</b>	
115.56 ₪	<b>תשלום עבור גודל חיבור בKVA (3x630)</b>	
5,919.90 ₪	<b>סה"כ לתשלום</b>	<b>לא כולל מע"מ</b>

התפלגות חיוב בש"ח לפי תע"ז

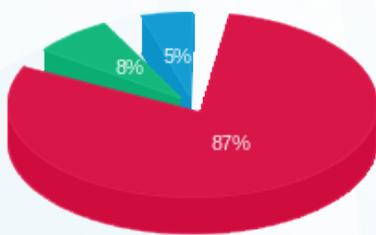

פסגה (4,881.34 ₪)  
 גבע (431.66 ₪)  
 שפל (276.89 ₪)

הסטוריית צריכה בקוט"ש

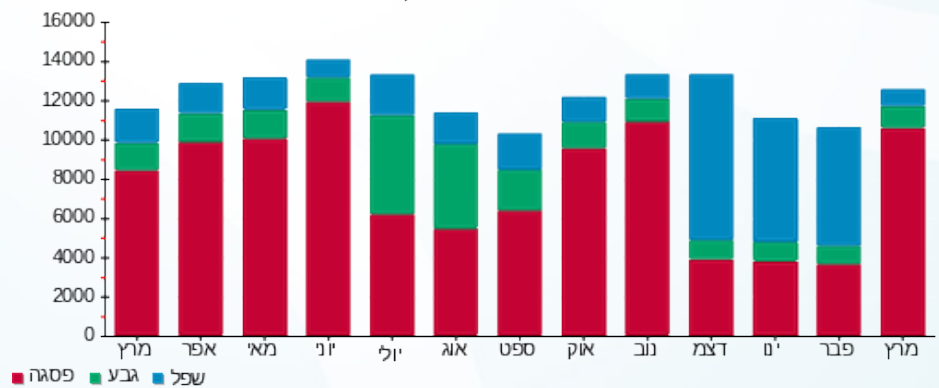



18/04/22 תאריך הפקה:  
 31/03/22 תאריך קריאה נוכחית:  
 01/03/22 תאריך קריאה קודמת:

**שם דייר:** בנין A מיזוג אוויר  
**שם אתר:** מרכז עזריאלי חולון

**לקוח/ה נכבד/ה, אנו מתכבדים להגיש את חישוב צריכת החשמל לתקופה 01/03/22 - 31/03/22:**
**בנין A צילר 3 - 2 - 13044057**

סוג תעריף	סוג צריכה	קריאה קודמת	קריאה נוכחית	סה"כ צריכה בקוט"ש	מחיר לקוט"ש בא"ג	סה"כ לתשלום
פרטי חשבון עבור תאריכים:			01/03/22	31/03/22		
777	פסגה	609,158.00	623,296.00	14,138.00	46.64	6,593.96 ₪
778	גבע	175,286.00	177,660.00	2,374.00	38.61	916.60 ₪
779	שפל	290,544.00	290,556.00	12.00	31.90	3.83 ₪

**בנין A צילר 2 - 3 - 13044100**

סוג תעריף	סוג צריכה	קריאה קודמת	קריאה נוכחית	סה"כ צריכה בקוט"ש	מחיר לקוט"ש בא"ג	סה"כ לתשלום
פרטי חשבון עבור תאריכים:			01/03/22	31/03/22		
777	פסגה	1,168,250.00	1,179,492.00	11,242.00	46.64	5,243.27 ₪
778	גבע	369,650.00	371,230.00	1,580.00	38.61	610.04 ₪
779	שפל	513,030.00	513,048.00	18.00	31.90	5.74 ₪

**בנין A צילר 6 - 2 - 13044110**

סוג תעריף	סוג צריכה	קריאה קודמת	קריאה נוכחית	סה"כ צריכה בקוט"ש	מחיר לקוט"ש בא"ג	סה"כ לתשלום
פרטי חשבון עבור תאריכים:			01/03/22	31/03/22		
777	פסגה	1,187,624.00	1,196,296.00	8,672.00	46.64	4,044.62 ₪
778	גבע	399,602.00	400,392.00	790.00	38.61	305.02 ₪
779	שפל	676,410.00	677,318.00	908.00	31.90	289.65 ₪

**בנין A צילר 4 חיוני - 5 - 13044110**

סוג תעריף	סוג צריכה	קריאה קודמת	קריאה נוכחית	סה"כ צריכה בקוט"ש	מחיר לקוט"ש בא"ג	סה"כ לתשלום
פרטי חשבון עבור תאריכים:			01/03/22	31/03/22		
777	פסגה	162,968.40	175,903.20	12,934.80	46.64	6,032.79 ₪
778	גבע	168,276.00	174,906.00	6,630.00	38.61	2,559.84 ₪
779	שפל	554,733.60	578,266.80	23,533.20	31.90	7,507.09 ₪



**בניין A צילר 1 - 2 - 13044111**

סה"כ לתשלום	מחיר לקוט"ש בא"ג	סה"כ צריכה בקוט"ש	קריאה נוכחית	קריאה קודמת	סוג צריכה	סוג תעריף
			31/03/22	01/03/22	פרטי חשבון עבור תאריכים:	
121.26 ₪	46.64	260.00	487,844.00	487,584.00	פסגה	777
0.00 ₪	38.61	0.00	137,170.00	137,170.00	גבע	778
0.00 ₪	31.90	0.00	276,302.00	276,302.00	שפל	779

**בניין A צילר 5 - 2 - 16201588**

סה"כ לתשלום	מחיר לקוט"ש בא"ג	סה"כ צריכה בקוט"ש	קריאה נוכחית	קריאה קודמת	סוג צריכה	סוג תעריף
			31/03/22	01/03/22	פרטי חשבון עבור תאריכים:	
8,208.64 ₪	46.64	17,600.00	933,702.00	916,102.00	פסגה	777
1,375.29 ₪	38.61	3,562.00	319,370.00	315,808.00	גבע	778
1,158.61 ₪	31.90	3,632.00	694,954.00	691,322.00	שפל	779

**בניין A צילר 7 - 3 - 16201588**

סה"כ לתשלום	מחיר לקוט"ש בא"ג	סה"כ צריכה בקוט"ש	קריאה נוכחית	קריאה קודמת	סוג צריכה	סוג תעריף
			31/03/22	01/03/22	פרטי חשבון עבור תאריכים:	
3,764.78 ₪	46.64	8,072.00	543,440.00	535,368.00	פסגה	777
499.61 ₪	38.61	1,294.00	174,178.00	172,884.00	גבע	778
191.40 ₪	31.90	600.00	396,884.00	396,284.00	שפל	779

**בניין A צילר 8 חיוני 5 - 16201588**

סה"כ לתשלום	מחיר לקוט"ש בא"ג	סה"כ צריכה בקוט"ש	קריאה נוכחית	קריאה קודמת	סוג צריכה	סוג תעריף
			31/03/22	01/03/22	פרטי חשבון עבור תאריכים:	
79.47 ₪	46.64	170.40	123,436.80	123,266.40	פסגה	777
301.62 ₪	38.61	781.20	114,744.00	113,962.80	גבע	778
940.54 ₪	31.90	2,948.40	325,186.80	322,238.40	שפל	779

**בניין A ראשי יטאות 6 - 16201588**

סה"כ לתשלום	מחיר לקוט"ש בא"ג	סה"כ צריכה בקוט"ש	קריאה נוכחית	קריאה קודמת	סוג צריכה	סוג תעריף
			31/03/22	01/03/22	פרטי חשבון עבור תאריכים:	
10,956.30 ₪	46.64	23,491.20	924,393.60	900,902.40	פסגה	777
1,345.48 ₪	38.61	3,484.80	302,032.00	298,547.20	גבע	778
1,487.31 ₪	31.90	4,662.40	758,387.20	753,724.80	שפל	779



סה"כ לדירה:

שיא ביקוש	סה"כ	שפל	גבע	פסגה
1,995.76	153,390.40	36,314.00	20,496.00	96,580.40
	₪ 64,542.77	₪ 11,584.17	₪ 7,913.51	₪ 45,045.10

סה"כ צריכה

סה"כ לתשלום

תשלום קבוע	סה"כ לתשלום
₪ 0.00	₪ 64,542.77

לא כולל מע"מ

התפלגות חיוב בש"ח לפי תעו"ז

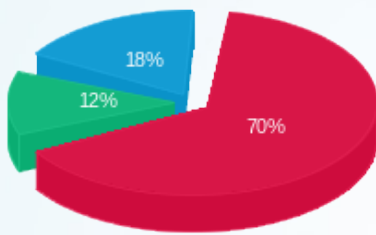

- פסגה (₪ 45,045.10)
- גבע (₪ 7,913.51)
- שפל (₪ 11,584.17)

הסטוריית צריכה בקוט"ש

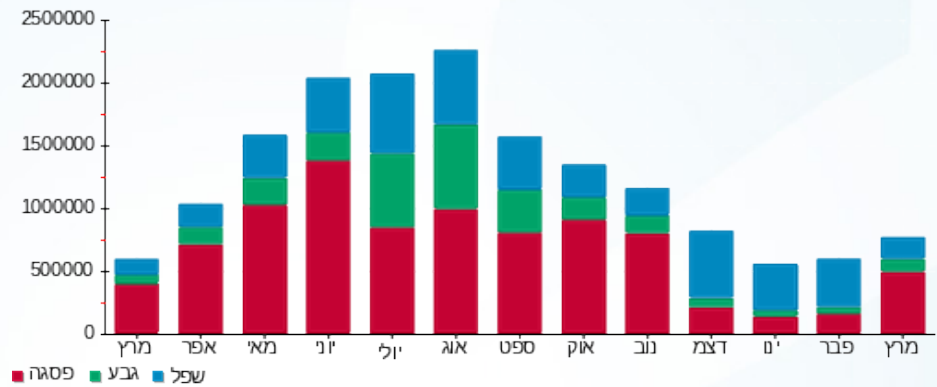



18/04/22 תאריך הפקה:  
 31/03/22 תאריך קריאה נוכחית:  
 01/03/22 תאריך קריאה קודמת:

**שם דייר:** בניין A ציבורי  
**שם אתר:** מרכז עזריאלי חולון

**לקוח/ה נכבד/ה, אנו מתכבדים להגיש את חישוב צריכת החשמל לתקופה 01/03/22 - 31/03/22:**
**בניין A ראשי שגאי 1 - 13044057**

סוג תעריף	סוג צריכה	קריאה קודמת	קריאה נוכחית	סה"כ צריכה בקוט"ש	מחיר לקוט"ש בא"ג	סה"כ לתשלום
			31/03/22	01/03/22	פרטי חשבון עבור תאריכים:	
777	פסגה	7,705,952.00	7,901,632.00	195,680.00	46.64	91,265.15 ₪
778	גבע	3,008,614.40	3,057,472.00	48,857.60	38.61	18,863.92 ₪
779	שפל	8,333,536.00	8,436,793.60	103,257.60	31.90	32,939.17 ₪

**בניין A צילר 3 - 2 - 13044057**

סוג תעריף	סוג צריכה	קריאה קודמת	קריאה נוכחית	סה"כ צריכה בקוט"ש	מחיר לקוט"ש בא"ג	סה"כ לתשלום
			31/03/22	01/03/22	פרטי חשבון עבור תאריכים:	
777	פסגה	609,158.00	623,296.00	-14,138.00	46.64	-6,593.96 ₪
778	גבע	175,286.00	177,660.00	-2,374.00	38.61	-916.60 ₪
779	שפל	290,544.00	290,556.00	-12.00	31.90	-3.83 ₪

**בניין A סאפינס קומה 12 - 3 - 13044057**

סוג תעריף	סוג צריכה	קריאה קודמת	קריאה נוכחית	סה"כ צריכה בקוט"ש	מחיר לקוט"ש בא"ג	סה"כ לתשלום
			31/03/22	01/03/22	פרטי חשבון עבור תאריכים:	
777	פסגה	426,238.00	436,704.00	-10,466.00	46.64	-4,881.34 ₪
778	גבע	110,276.00	111,394.00	-1,118.00	38.61	-431.66 ₪
779	שפל	226,042.00	226,910.00	-868.00	31.90	-276.89 ₪

**בניין A נתע קומה 9 - 4 - 13044057**

סוג תעריף	סוג צריכה	קריאה קודמת	קריאה נוכחית	סה"כ צריכה בקוט"ש	מחיר לקוט"ש בא"ג	סה"כ לתשלום
			31/03/22	01/03/22	פרטי חשבון עבור תאריכים:	
777	פסגה	658,826.00	678,340.00	-19,514.00	46.64	-9,101.33 ₪
778	גבע	259,752.00	264,386.00	-4,634.00	38.61	-1,789.19 ₪
779	שפל	844,464.00	854,960.00	-10,496.00	31.90	-3,348.22 ₪



**13044057 - 5 - 13044057-5**

סוג תעריף	סוג צריכה	קריאה קודמת	קריאה נוכחית	סה"כ צריכה בקוט"ש	מחיר לקוט"ש בא"ג	סה"כ לתשלום
פרטי חשבון עבור תאריכים:						
777	פסגה	01/03/22	31/03/22	615,888.00	46.64	₪ -8,259.01
778	גבע	232,158.00	236,016.00	-3,858.00	38.61	₪ -1,489.57
779	שפל	778,604.00	787,948.00	-9,344.00	31.90	₪ -2,980.74

**בנין A גוני קריספי - 1 - 13044061**

סוג תעריף	סוג צריכה	קריאה קודמת	קריאה נוכחית	סה"כ צריכה בקוט"ש	מחיר לקוט"ש בא"ג	סה"כ לתשלום
פרטי חשבון עבור תאריכים:						
777	פסגה	01/03/22	31/03/22	90,554.60	46.64	₪ -607.81
778	גבע	26,708.20	27,001.80	-293.60	38.61	₪ -113.36
779	שפל	60,715.80	61,313.40	-597.60	31.90	₪ -190.63

**בנין A אספרטו בר - ביסטרו טים - 2 - 13044061**

סוג תעריף	סוג צריכה	קריאה קודמת	קריאה נוכחית	סה"כ צריכה בקוט"ש	מחיר לקוט"ש בא"ג	סה"כ לתשלום
פרטי חשבון עבור תאריכים:						
777	פסגה	01/03/22	31/03/22	287,676.00	46.64	₪ -4,214.11
778	גבע	141,691.40	145,693.40	-4,002.00	38.61	₪ -1,545.17
779	שפל	351,480.60	357,318.60	-5,838.00	31.90	₪ -1,862.32

**בנין A - מזולי - 3 - 13044061**

סוג תעריף	סוג צריכה	קריאה קודמת	קריאה נוכחית	סה"כ צריכה בקוט"ש	מחיר לקוט"ש בא"ג	סה"כ לתשלום
פרטי חשבון עבור תאריכים:						
777	פסגה	01/03/22	31/03/22	128,683.40	46.64	₪ -1,953.75
778	גבע	54,343.00	54,835.20	-492.20	38.61	₪ -190.04
779	שפל	144,165.00	145,459.20	-1,294.20	31.90	₪ -412.85

**בנין A פיריין קומה 3 - 5 - 13044061**

סוג תעריף	סוג צריכה	קריאה קודמת	קריאה נוכחית	סה"כ צריכה בקוט"ש	מחיר לקוט"ש בא"ג	סה"כ לתשלום
פרטי חשבון עבור תאריכים:						
777	פסגה	01/03/22	31/03/22	706,662.00	46.64	₪ -9,384.90
778	גבע	314,686.00	320,314.00	-5,628.00	38.61	₪ -2,172.97
779	שפל	1,038,650.00	1,052,666.00	-14,016.00	31.90	₪ -4,471.10



**בניין A ראשי שגאי 2 - 2 - 13044100**

סוג תעריף	סוג צריכה	קריאה קודמת	קריאה נוכחית	סה"כ צריכה בקוט"ש	מחיר לקוט"ש בא"ג	סה"כ לתשלום
פרטי חשבון עבור תאריכים:			31/03/22	01/03/22		
777	פסגה	0.00	0.00	0.00	46.64	0.00 ₪
778	גבע	0.00	0.00	0.00	38.61	0.00 ₪
779	שפל	0.00	0.00	0.00	31.90	0.00 ₪

**בניין A צילר 2 - 3 - 13044100**

סוג תעריף	סוג צריכה	קריאה קודמת	קריאה נוכחית	סה"כ צריכה בקוט"ש	מחיר לקוט"ש בא"ג	סה"כ לתשלום
פרטי חשבון עבור תאריכים:			31/03/22	01/03/22		
777	פסגה	1,168,250.00	1,179,492.00	-11,242.00	46.64	5,243.27 ₪
778	גבע	369,650.00	371,230.00	-1,580.00	38.61	610.04 ₪
779	שפל	513,030.00	513,048.00	-18.00	31.90	5.74 ₪

**בניין A סאפינס קומה 11 - 4 - 13044100**

סוג תעריף	סוג צריכה	קריאה קודמת	קריאה נוכחית	סה"כ צריכה בקוט"ש	מחיר לקוט"ש בא"ג	סה"כ לתשלום
פרטי חשבון עבור תאריכים:			31/03/22	01/03/22		
777	פסגה	423,216.00	435,984.00	-12,768.00	46.64	5,955.00 ₪
778	גבע	113,886.00	115,832.00	-1,946.00	38.61	751.35 ₪
779	שפל	253,096.00	255,918.00	-2,822.00	31.90	900.22 ₪

**בניין A פירין קומה 5 - 6 - 13044100**

סוג תעריף	סוג צריכה	קריאה קודמת	קריאה נוכחית	סה"כ צריכה בקוט"ש	מחיר לקוט"ש בא"ג	סה"כ לתשלום
פרטי חשבון עבור תאריכים:			31/03/22	01/03/22		
777	פסגה	439,348.00	455,608.00	-16,260.00	46.64	7,583.66 ₪
778	גבע	167,550.00	171,848.00	-4,298.00	38.61	1,659.46 ₪
779	שפל	462,784.00	472,608.00	-9,824.00	31.90	3,133.86 ₪

**בניין A אופטימל פלוס - 7 - 13044100**

סוג תעריף	סוג צריכה	קריאה קודמת	קריאה נוכחית	סה"כ צריכה בקוט"ש	מחיר לקוט"ש בא"ג	סה"כ לתשלום
פרטי חשבון עבור תאריכים:			31/03/22	01/03/22		
777	פסגה	554,826.00	574,016.00	-19,190.00	46.64	8,950.22 ₪
778	גבע	254,310.00	260,378.00	-6,068.00	38.61	2,342.85 ₪
779	שפל	830,844.00	846,466.00	-15,622.00	31.90	4,983.42 ₪



**בניין A ראשי שגאי 5 - 1 - 13044110**

סוג תעריף	סוג צריכה	קריאה קודמת	קריאה נוכחית	סה"כ צריכה בקוט"ש	מחיר לקוט"ש בא"ג	סה"כ לתשלום
פרטי חשבון עבור תאריכים:						
777	פסגה	01/03/22	31/03/22	67,008.00	46.64	31,252.53 ₪
778	גבע	1,318,342.40	1,340,563.20	22,220.80	38.61	8,579.45 ₪
779	שפל	3,668,774.40	3,730,470.40	61,696.00	31.90	19,681.02 ₪

**בניין A צילר 6 - 2 - 13044110**

סוג תעריף	סוג צריכה	קריאה קודמת	קריאה נוכחית	סה"כ צריכה בקוט"ש	מחיר לקוט"ש בא"ג	סה"כ לתשלום
פרטי חשבון עבור תאריכים:						
777	פסגה	01/03/22	31/03/22	-8,672.00	46.64	-4,044.62 ₪
778	גבע	399,602.00	400,392.00	-790.00	38.61	-305.02 ₪
779	שפל	676,410.00	677,318.00	-908.00	31.90	-289.65 ₪

**בניין A לוח חרום סאפינס - 3 - 13044110**

סוג תעריף	סוג צריכה	קריאה קודמת	קריאה נוכחית	סה"כ צריכה בקוט"ש	מחיר לקוט"ש בא"ג	סה"כ לתשלום
פרטי חשבון עבור תאריכים:						
777	פסגה	01/03/22	31/03/22	-20,563.20	46.64	-9,590.68 ₪
778	גבע	412,226.40	419,682.00	-7,455.60	38.61	-2,878.61 ₪
779	שפל	1,360,659.60	1,379,818.80	-19,159.20	31.90	-6,111.78 ₪

**בניין A צילר 4 חיוני 5 - 13044110**

סוג תעריף	סוג צריכה	קריאה קודמת	קריאה נוכחית	סה"כ צריכה בקוט"ש	מחיר לקוט"ש בא"ג	סה"כ לתשלום
פרטי חשבון עבור תאריכים:						
777	פסגה	01/03/22	31/03/22	-12,934.80	46.64	-6,032.79 ₪
778	גבע	168,276.00	174,906.00	-6,630.00	38.61	-2,559.84 ₪
779	שפל	554,733.60	578,266.80	-23,533.20	31.90	-7,507.09 ₪

**בניין A שלט פיריון 6 - 13044110**

סוג תעריף	סוג צריכה	קריאה קודמת	קריאה נוכחית	סה"כ צריכה בקוט"ש	מחיר לקוט"ש בא"ג	סה"כ לתשלום
פרטי חשבון עבור תאריכים:						
777	פסגה	01/03/22	31/03/22	-15.05	46.64	-7.02 ₪
778	גבע	432.15	436.60	-4.45	38.61	-1.72 ₪
779	שפל	1,474.60	1,486.55	-11.95	31.90	-3.81 ₪



**בניין A שלט אופטימל - 8 - 13044110**

סוג תעריף	סוג צריכה	קריאה קודמת	קריאה נוכחית	סה"כ צריכה בקוט"ש	מחיר לקוט"ש בא"ג	סה"כ לתשלום
פרטי חשבון עבור תאריכים:						
777	פסגה	01/03/22	31/03/22	-8.25	46.64	₪ -3.85
778	גבע	946.35	948.80	-2.45	38.61	₪ -0.95
779	שפל	2,993.15	2,999.55	-6.40	31.90	₪ -2.04

**בניין A שלט נ.ת.ע - 9 - 13044110**

סוג תעריף	סוג צריכה	קריאה קודמת	קריאה נוכחית	סה"כ צריכה בקוט"ש	מחיר לקוט"ש בא"ג	סה"כ לתשלום
פרטי חשבון עבור תאריכים:						
777	פסגה	01/03/22	31/03/22	-19.95	46.64	₪ -9.30
778	גבע	947.90	953.75	-5.85	38.61	₪ -2.26
779	שפל	3,084.95	3,100.65	-15.70	31.90	₪ -5.01

**בניין A ראשי שגאי 3 - 1 - 13044111**

סוג תעריף	סוג צריכה	קריאה קודמת	קריאה נוכחית	סה"כ צריכה בקוט"ש	מחיר לקוט"ש בא"ג	סה"כ לתשלום
פרטי חשבון עבור תאריכים:						
777	פסגה	01/03/22	31/03/22	71,974.40	46.64	₪ 33,568.86
778	גבע	1,139,539.20	1,156,326.40	16,787.20	38.61	₪ 6,481.54
779	שפל	2,904,544.00	2,933,990.40	29,446.40	31.90	₪ 9,393.40

**בניין A צילר 1 - 2 - 13044111**

סוג תעריף	סוג צריכה	קריאה קודמת	קריאה נוכחית	סה"כ צריכה בקוט"ש	מחיר לקוט"ש בא"ג	סה"כ לתשלום
פרטי חשבון עבור תאריכים:						
777	פסגה	01/03/22	31/03/22	-260.00	46.64	₪ -121.26
778	גבע	137,170.00	137,170.00	0.00	38.61	₪ 0.00
779	שפל	276,302.00	276,302.00	0.00	31.90	₪ 0.00

**בניין A סאפינס קומה 10 - 3 - 13044111**

סוג תעריף	סוג צריכה	קריאה קודמת	קריאה נוכחית	סה"כ צריכה בקוט"ש	מחיר לקוט"ש בא"ג	סה"כ לתשלום
פרטי חשבון עבור תאריכים:						
777	פסגה	01/03/22	31/03/22	-7,878.00	46.64	₪ -3,674.30
778	גבע	78,050.00	79,086.00	-1,036.00	38.61	₪ -400.00
779	שפל	177,400.00	180,054.00	-2,654.00	31.90	₪ -846.63



**בניין A טלדור - קומה 7 - 4 - 13044111**

סוג תעריף	סוג צריכה	קריאה קודמת	קריאה נוכחית	סה"כ צריכה בקוט"ש	מחיר לקוט"ש בא"ג	סה"כ לתשלום
פרטי חשבון עבור תאריכים:						
777	פסגה	01/03/22	31/03/22	594,346.00	46.64	₪ -7,350.46
778	גבע	196,232.00	199,380.00	-3,148.00	38.61	₪ -1,215.44
779	שפל	589,424.00	594,558.00	-5,134.00	31.90	₪ -1,637.75

**בניין A ספיט - מכון כושר - 5 - 13044111**

סוג תעריף	סוג צריכה	קריאה קודמת	קריאה נוכחית	סה"כ צריכה בקוט"ש	מחיר לקוט"ש בא"ג	סה"כ לתשלום
פרטי חשבון עבור תאריכים:						
777	פסגה	01/03/22	31/03/22	466,020.80	46.64	₪ -6,313.19
778	גבע	222,929.60	227,652.80	-4,723.20	38.61	₪ -1,823.63
779	שפל	439,231.20	443,668.00	-4,436.80	31.90	₪ -1,415.34

**בניין A שלט טלדור - 8 - 13044111**

סוג תעריף	סוג צריכה	קריאה קודמת	קריאה נוכחית	סה"כ צריכה בקוט"ש	מחיר לקוט"ש בא"ג	סה"כ לתשלום
פרטי חשבון עבור תאריכים:						
777	פסגה	01/03/22	31/03/22	2,327.40	46.64	₪ -30.36
778	גבע	1,223.90	1,247.80	-23.90	38.61	₪ -9.23
779	שפל	4,098.05	4,159.85	-61.80	31.90	₪ -19.71

**בניין A ראשי שגאי 4 - 1 - 16201588**

סוג תעריף	סוג צריכה	קריאה קודמת	קריאה נוכחית	סה"כ צריכה בקוט"ש	מחיר לקוט"ש בא"ג	סה"כ לתשלום
פרטי חשבון עבור תאריכים:						
777	פסגה	01/03/22	31/03/22	3,121,587.20	46.64	₪ 31,398.79
778	גבע	1,149,472.00	1,164,211.20	14,739.20	38.61	₪ 5,690.81
779	שפל	2,828,902.40	2,853,267.20	24,364.80	31.90	₪ 7,772.37

**בניין A צילר 5 - 2 - 16201588**

סוג תעריף	סוג צריכה	קריאה קודמת	קריאה נוכחית	סה"כ צריכה בקוט"ש	מחיר לקוט"ש בא"ג	סה"כ לתשלום
פרטי חשבון עבור תאריכים:						
777	פסגה	01/03/22	31/03/22	933,702.00	46.64	₪ -8,208.64
778	גבע	315,808.00	319,370.00	-3,562.00	38.61	₪ -1,375.29
779	שפל	691,322.00	694,954.00	-3,632.00	31.90	₪ -1,158.61



**בניין A צילר 7 - 3 - 16201588**

סוג תעריף	סוג צריכה	קריאה קודמת	קריאה נוכחית	סה"כ צריכה בקוט"ש	מחיר לקוט"ש בא"ג	סה"כ לתשלום
פרטי חשבון עבור תאריכים:						
777	פסגה	01/03/22	31/03/22	543,440.00	46.64	₪ -3,764.78
778	גבע	172,884.00	174,178.00	-1,294.00	38.61	₪ -499.61
779	שפל	396,284.00	396,884.00	-600.00	31.90	₪ -191.40

**בניין A צילר 2 - 5 - 16201588**

סוג תעריף	סוג צריכה	קריאה קודמת	קריאה נוכחית	סה"כ צריכה בקוט"ש	מחיר לקוט"ש בא"ג	סה"כ לתשלום
פרטי חשבון עבור תאריכים:						
777	פסגה	01/03/22	31/03/22	123,436.80	46.64	₪ -79.47
778	גבע	113,962.80	114,744.00	-781.20	38.61	₪ -301.62
779	שפל	322,238.40	325,186.80	-2,948.40	31.90	₪ -940.54

**בניין A ראשי יטאות - 6 - 16201588**

סוג תעריף	סוג צריכה	קריאה קודמת	קריאה נוכחית	סה"כ צריכה בקוט"ש	מחיר לקוט"ש בא"ג	סה"כ לתשלום
פרטי חשבון עבור תאריכים:						
777	פסגה	01/03/22	31/03/22	924,393.60	46.64	₪ -10,956.30
778	גבע	298,547.20	302,032.00	-3,484.80	38.61	₪ -1,345.48
779	שפל	753,724.80	758,387.20	-4,662.40	31.90	₪ -1,487.31

**בניין A חברת ש.ב.א קומה 1 ב.ה. - 1 - 16224420**

סוג תעריף	סוג צריכה	קריאה קודמת	קריאה נוכחית	סה"כ צריכה בקוט"ש	מחיר לקוט"ש בא"ג	סה"כ לתשלום
פרטי חשבון עבור תאריכים:						
777	פסגה	01/03/22	31/03/22	361,493.40	46.64	₪ -5,676.46
778	גבע	114,840.70	116,799.40	-1,958.70	38.61	₪ -756.25
779	שפל	331,332.90	334,952.30	-3,619.40	31.90	₪ -1,154.59

**בניין A חברת ש.ב.א קומת כניסה - 1 - 16224426**

סוג תעריף	סוג צריכה	קריאה קודמת	קריאה נוכחית	סה"כ צריכה בקוט"ש	מחיר לקוט"ש בא"ג	סה"כ לתשלום
פרטי חשבון עבור תאריכים:						
777	פסגה	01/03/22	31/03/22	197,426.00	46.64	₪ -2,523.88
778	גבע	103,472.30	105,476.90	-2,004.60	38.61	₪ -773.98
779	שפל	341,503.70	346,634.70	-5,131.00	31.90	₪ -1,636.79



**בניין A גנרטור חירום קומתי ק.1 - 1 - 16224436**

סוג תעריף	סוג צריכה	קריאה קודמת	קריאה נוכחית	סה"כ צריכה בקוט"ש	מחיר לקוט"ש בא"ג	סה"כ לתשלום
פרטי חשבון עבור תאריכים:						
		01/03/22	31/03/22			
777	פסגה	2.90	2.90	0.00	46.64	0.00 ₪
778	גבע	1.50	1.50	0.00	38.61	0.00 ₪
779	שפל	8.00	8.00	0.00	31.90	0.00 ₪

**בניין A מחסן סלקום מפוצל לסלקום, אורמל, פלאפון - 1 - 16226535**

סוג תעריף	סוג צריכה	קריאה קודמת	קריאה נוכחית	סה"כ צריכה בקוט"ש	מחיר לקוט"ש בא"ג	סה"כ לתשלום
פרטי חשבון עבור תאריכים:						
		01/03/22	31/03/22			
777	פסגה	89,361.60	91,722.10	-2,360.50	46.64	-1,100.94 ₪
778	גבע	46,875.70	47,709.60	-833.90	38.61	-321.97 ₪
779	שפל	150,186.60	152,320.40	-2,133.80	31.90	-680.68 ₪

**בניין A אספרטו בר מחסן - 2 - 16226535**

סוג תעריף	סוג צריכה	קריאה קודמת	קריאה נוכחית	סה"כ צריכה בקוט"ש	מחיר לקוט"ש בא"ג	סה"כ לתשלום
פרטי חשבון עבור תאריכים:						
		01/03/22	31/03/22			
777	פסגה	1,919.50	1,961.10	-41.60	46.64	-19.40 ₪
778	גבע	996.80	1,009.80	-13.00	38.61	-5.02 ₪
779	שפל	3,012.60	3,046.00	-33.40	31.90	-10.65 ₪

**בניין A פנדה שטיפת מכונות - 3 - 16226535**

סוג תעריף	סוג צריכה	קריאה קודמת	קריאה נוכחית	סה"כ צריכה בקוט"ש	מחיר לקוט"ש בא"ג	סה"כ לתשלום
פרטי חשבון עבור תאריכים:						
		01/03/22	31/03/22			
777	פסגה	125,503.60	129,040.00	-3,536.40	46.64	-1,649.38 ₪
778	גבע	40,876.80	41,498.20	-621.40	38.61	-239.92 ₪
779	שפל	85,901.60	86,695.60	-794.00	31.90	-253.29 ₪

**בניין A פיריין קומה 4 - 4 - 16226535**

סוג תעריף	סוג צריכה	קריאה קודמת	קריאה נוכחית	סה"כ צריכה בקוט"ש	מחיר לקוט"ש בא"ג	סה"כ לתשלום
פרטי חשבון עבור תאריכים:						
		01/03/22	31/03/22			
777	פסגה	498,712.00	514,820.00	-16,108.00	46.64	-7,512.77 ₪
778	גבע	192,970.00	196,018.00	-3,048.00	38.61	-1,176.83 ₪
779	שפל	501,084.00	506,336.00	-5,252.00	31.90	-1,675.39 ₪



**בניין A חנות - 5 - 16226535**

סוג תעריף	סוג צריכה	קריאה קודמת	קריאה נוכחית	סה"כ צריכה בקוט"ש	מחיר לקוט"ש בא"ג	סה"כ לתשלום
פרטי חשבון עבור תאריכים:			31/03/22	01/03/22		
777	פסגה	29,435.70	30,650.30	-1,214.60	46.64	566.49 ₪
778	גבע	6,741.00	6,917.50	-176.50	38.61	68.15 ₪
779	שפל	14,286.70	14,396.70	-110.00	31.90	35.09 ₪

**בניין A הסטוק ק.2 - 6 - 16226535**

סוג תעריף	סוג צריכה	קריאה קודמת	קריאה נוכחית	סה"כ צריכה בקוט"ש	מחיר לקוט"ש בא"ג	סה"כ לתשלום
פרטי חשבון עבור תאריכים:			31/03/22	01/03/22		
777	פסגה	136,438.60	140,352.40	-3,913.80	46.64	1,825.40 ₪
778	גבע	36,054.00	36,939.00	-885.00	38.61	341.70 ₪
779	שפל	49,725.80	50,169.80	-444.00	31.90	141.64 ₪

**בניין A גיוני קריספי מחסן - 7 - 16226535**

סוג תעריף	סוג צריכה	קריאה קודמת	קריאה נוכחית	סה"כ צריכה בקוט"ש	מחיר לקוט"ש בא"ג	סה"כ לתשלום
פרטי חשבון עבור תאריכים:			31/03/22	01/03/22		
777	פסגה	7,247.50	7,536.45	-288.95	46.64	134.77 ₪
778	גבע	3,920.55	4,028.85	-108.30	38.61	41.81 ₪
779	שפל	13,028.00	13,308.70	-280.70	31.90	89.54 ₪

**בניין A מספרה - 8 - 16226535**

סוג תעריף	סוג צריכה	קריאה קודמת	קריאה נוכחית	סה"כ צריכה בקוט"ש	מחיר לקוט"ש בא"ג	סה"כ לתשלום
פרטי חשבון עבור תאריכים:			31/03/22	01/03/22		
777	פסגה	72,205.40	74,534.70	-2,329.30	46.64	1,086.39 ₪
778	גבע	20,374.50	20,758.70	-384.20	38.61	148.34 ₪
779	שפל	46,996.20	47,493.00	-496.80	31.90	158.48 ₪

**16226535-9 - 16226535-9**

סוג תעריף	סוג צריכה	קריאה קודמת	קריאה נוכחית	סה"כ צריכה בקוט"ש	מחיר לקוט"ש בא"ג	סה"כ לתשלום
פרטי חשבון עבור תאריכים:			31/03/22	01/03/22		
777	פסגה	113,719.20	116,761.50	-3,042.30	46.64	1,418.93 ₪
778	גבע	43,704.00	44,344.50	-640.50	38.61	247.30 ₪
779	שפל	119,092.60	120,421.60	-1,329.00	31.90	423.95 ₪



**בניין A נתע חדר שרתים ק.8 - 1 - 18040295**

סוג תעריף	סוג צריכה	קריאה קודמת	קריאה נוכחית	סה"כ צריכה בקוט"ש	מחיר לקוט"ש בא"ג	סה"כ לתשלום
פרטי חשבון עבור תאריכים:						
777	פסגה	01/03/22	31/03/22	-721.40	46.64	₪ -336.46
778	גבע	9,343.60	9,598.33	-254.73	38.61	₪ -98.35
779	שפל	30,108.20	30,756.27	-648.07	31.90	₪ -206.73

**בניין A אופטיס ק.8 - 2 - 18040295**

סוג תעריף	סוג צריכה	קריאה קודמת	קריאה נוכחית	סה"כ צריכה בקוט"ש	מחיר לקוט"ש בא"ג	סה"כ לתשלום
פרטי חשבון עבור תאריכים:						
777	פסגה	01/03/22	31/03/22	-4,760.40	46.64	₪ -2,220.25
778	גבע	46,116.80	47,632.53	-1,515.73	38.61	₪ -585.22
779	שפל	151,981.20	155,808.13	-3,826.93	31.90	₪ -1,220.79

**בניין A נתע E1 ק.8 - 3 - 18040295**

סוג תעריף	סוג צריכה	קריאה קודמת	קריאה נוכחית	סה"כ צריכה בקוט"ש	מחיר לקוט"ש בא"ג	סה"כ לתשלום
פרטי חשבון עבור תאריכים:						
777	פסגה	01/03/22	31/03/22	-7,781.60	46.64	₪ -3,629.34
778	גבע	58,073.60	59,817.34	-1,743.74	38.61	₪ -673.26
779	שפל	171,350.40	175,856.00	-4,505.60	31.90	₪ -1,437.29

**בניין A אופטיס E2 ק.8 - 4 - 18040295**

סוג תעריף	סוג צריכה	קריאה קודמת	קריאה נוכחית	סה"כ צריכה בקוט"ש	מחיר לקוט"ש בא"ג	סה"כ לתשלום
פרטי חשבון עבור תאריכים:						
777	פסגה	01/03/22	31/03/22	-5,119.60	46.64	₪ -2,387.78
778	גבע	52,124.80	53,512.00	-1,387.20	38.61	₪ -535.60
779	שפל	130,455.20	132,994.40	-2,539.20	31.90	₪ -810.00

**סה"כ לדיר:**

פסגה	גבע	שפל	סה"כ	שיא ביקוש
48,201.80	17,796.05	49,105.25	115,103.10	4,927.23
₪ 22,481.32	₪ 6,871.05	₪ 15,664.57	₪ 45,016.95	

**סה"כ צריכה**  
**סה"כ לתשלום**

₪ 0.00	<b>תשלום קבוע</b>	
₪ 45,016.95	<b>סה"כ לתשלום</b>	<b>לא כולל מע"מ</b>



18/04/22 תאריך הפקה:  
 31/03/22 תאריך קריאה נוכחית:  
 01/03/22 תאריך קריאה קודמת:

שם דייר: בנין B - AKT  
 שם אתר: מרכז עזריאלי חולון

**לקוח/ה נכבד/ה, אנו מתכבדים להגיש את חישוב צריכת החשמל לתקופה 01/03/22 - 31/03/22:**

**בנין 10 - (3x160)15129207 B AKT**

סוג תעריף	סוג צריכה	קריאה קודמת	קריאה נוכחית	סה"כ צריכה בקוט"ש	מחיר לקוט"ש בא"ג	סה"כ לתשלום
פרטי חשבון עבור תאריכים:						
777	פסגה	01/03/22	31/03/22	1,741.60	46.64	812.28 ₪
778	גבע	13,725.40	13,948.00	222.60	38.61	85.95 ₪
779	שפל	37,406.80	37,833.40	426.60	31.90	136.09 ₪

**סה"כ לדייר:**

פסגה	גבע	שפל	סה"כ	שיא ביקוש
1,741.60	222.60	426.60	2,390.80	16.29
812.28 ₪	85.95 ₪	136.09 ₪	1,034.31 ₪	

סה"כ צריכה  
 סה"כ לתשלום

214.45 ₪	<b>תשלום קבוע</b>	
29.35 ₪	<b>תשלום עבור גודל חיבור בKVA (3x160)</b>	
1,278.11 ₪	<b>סה"כ לתשלום</b>	<b>לא כולל מע"מ</b>

התפלגות חיוב בש"ח לפי תעו"ז

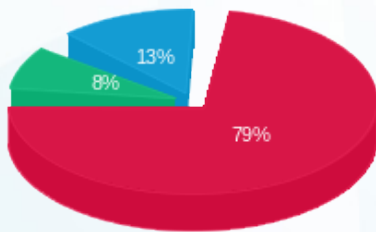

■ פסגה (812.28 ₪)  
 ■ גבע (85.95 ₪)  
 ■ שפל (136.09 ₪)

הסטוריית צריכה בקוט"ש

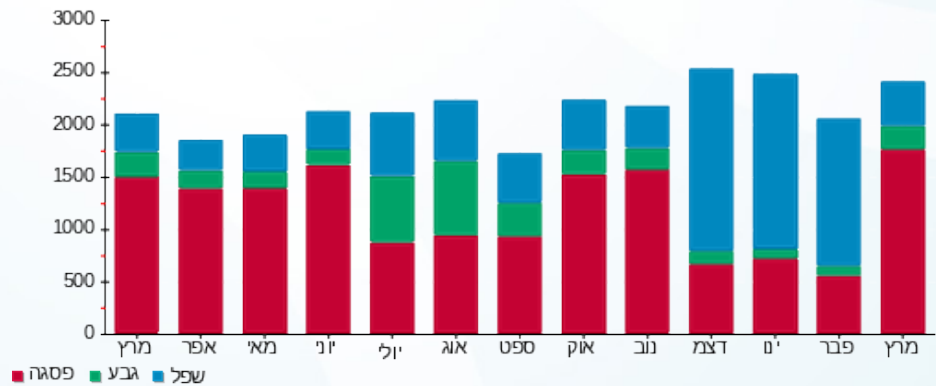



18/04/22

תאריך הפקדה:

שם דייר: בניין B - אורגל - ראשי

31/03/22

תאריך קריאה נוכחית:

שם אתר: מרכז עזריאלי חולון

01/03/22

תאריך קריאה קודמת:

לקוח/ה נכבד/ה, אנו מתכבדים להגיש את חישוב צריכת החשמל לתקופה 01/03/22 - 31/03/22:

בניין B אורגל ראשי - 3 - 15091232 (3x200)

סוג תעריף	סוג צריכה	קריאה קודמת	קריאה נוכחית	סה"כ צריכה בקוט"ש	מחיר לקוט"ש בא"ג	סה"כ לתשלום
פרטי חשבון עבור תאריכים:						
		01/03/22	31/03/22			
777	פסגה	117,412.00	121,386.80	3,974.80	46.64	1,853.85 ₪
778	גבע	31,909.60	32,518.40	608.80	38.61	235.06 ₪
779	שפל	106,798.00	108,305.20	1,507.20	31.90	480.80 ₪

סה"כ לדייר:

פסגה	גבע	שפל	סה"כ	שיא ביקוש
3,974.80	608.80	1,507.20	6,090.80	31.16
1,853.85 ₪	235.06 ₪	480.80 ₪	2,569.70 ₪	

סה"כ צריכה

סה"כ לתשלום

0.00 ₪	<b>תשלום קבוע</b>	
36.69 ₪	<b>תשלום עבור גודל חיבור בKVA (3x200)</b>	
2,606.39 ₪	<b>סה"כ לתשלום</b>	<b>לא כולל מע"מ</b>

התפלגות חיוב בש"ח לפי תע"ז

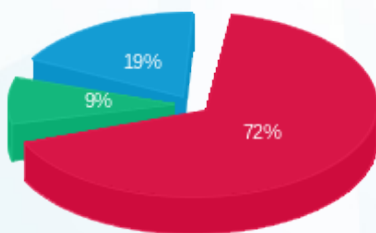

- פסגה (1,853.85 ₪) 72%
- גבע (235.06 ₪) 19%
- שפל (480.80 ₪) 9%

הסטוריית צריכה בקוט"ש

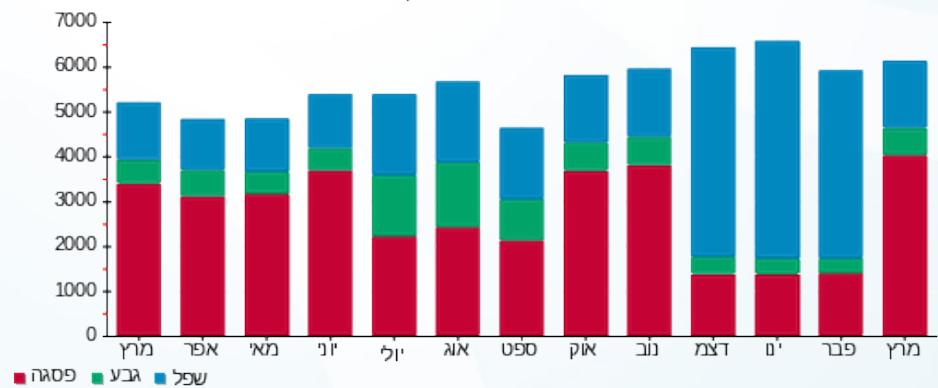



18/04/22

תאריך הפקה:

שם דייר: בניין B - אורגל משרדים

31/03/22

תאריך קריאה נוכחית:

שם אתר: מרכז עזריאלי חולון

01/03/22

תאריך קריאה קודמת:

לקוח/ה נכבד/ה, אנו מתכבדים להגיש את חישוב צריכת החשמל לתקופה 01/03/22 - 31/03/22:

בניין B אורגל משרדים - 2 - 15091232 (3x200)

סוג תעריף	סוג צריכה	קריאה קודמת	קריאה נוכחית	סה"כ צריכה בקוט"ש	מחיר לקוט"ש בא"ג	סה"כ לתשלום
פרטי חשבון עבור תאריכים:						
777	פסגה	01/03/22	31/03/22	976.20	46.64	455.30 ₪
778	גבע	10,924.60	11,003.00	78.40	38.61	30.27 ₪
779	שפל	34,136.20	34,339.20	203.00	31.90	64.76 ₪

סה"כ לדייר:

פסגה	גבע	שפל	סה"כ	שיא ביקוש
976.20	78.40	203.00	1,257.60	266.46
455.30 ₪	30.27 ₪	64.76 ₪	550.33 ₪	

סה"כ צריכה

סה"כ לתשלום

214.45 ₪	תשלום קבוע	
36.69 ₪	תשלום עבור גודל חיבור בKVA (3x200)	
801.46 ₪	סה"כ לתשלום	לא כולל מע"מ

התפלגות חיוב בש"ח לפי תעו"ז

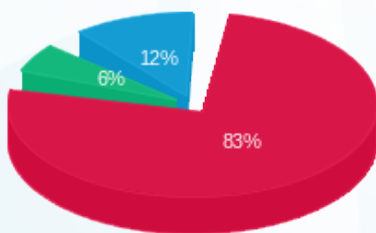

- פסגה (455.30 ₪)
- גבע (30.27 ₪)
- שפל (64.76 ₪)

הסטוריית צריכה בקוט"ש

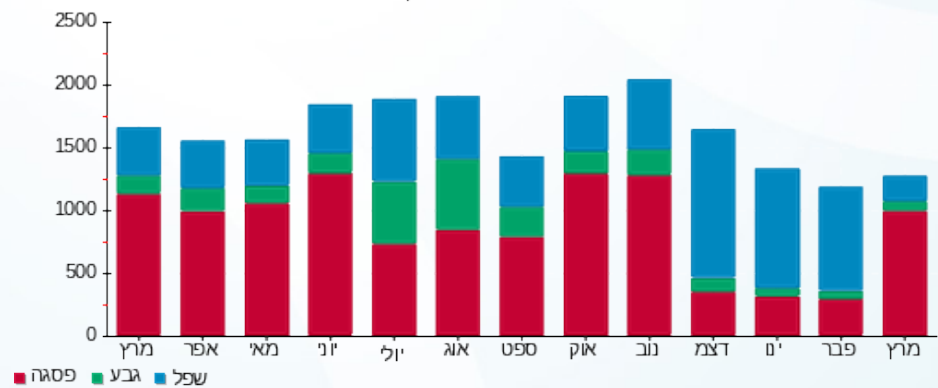



18/04/22 תאריך הפקה:  
 31/03/22 תאריך קריאה נוכחית:  
 01/03/22 תאריך קריאה קודמת:

שם דייר: בניין B - אס טי ג' STG  
 שם אתר: מרכז עזריאלי חולון

לקוח/ה נכבד/ה, אנו מתכבדים להגיש את חישוב צריכת החשמל לתקופה 01/03/22 - 31/03/22:

בניין B אס טי ג' 7 - 13044076 (3x36) - STG

סוג תעריף	סוג צריכה	קריאה קודמת	קריאה נוכחית	סה"כ צריכה בקוט"ש	מחיר לקוט"ש בא"ג	סה"כ לתשלום
פרטי חשבון עבור תאריכים:						
		01/03/22	31/03/22			
777	פסגה	44,163.80	45,481.40	1,317.60	46.64	614.53 ₪
778	גבע	9,865.00	9,988.80	123.80	38.61	47.80 ₪
779	שפל	34,897.80	35,220.30	322.50	31.90	102.88 ₪

סה"כ לדייר:

פסגה	גבע	שפל	סה"כ	שיא ביקוש
1,317.60	123.80	322.50	1,763.90	14.05
614.53 ₪	47.80 ₪	102.88 ₪	765.21 ₪	

סה"כ צריכה  
 סה"כ לתשלום

214.45 ₪	תשלום קבוע	
6.60 ₪	תשלום עבור גודל חיבור בKVA (3x36)	
986.26 ₪	סה"כ לתשלום	לא כולל מע"מ

התפלגות חיוב בש"ח לפי תעו"ז

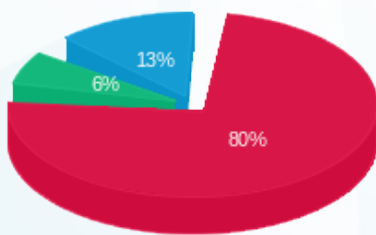

■ פסגה (614.53 ₪)  
 ■ גבע (47.80 ₪)  
 ■ שפל (102.88 ₪)

הסטוריית צריכה בקוט"ש

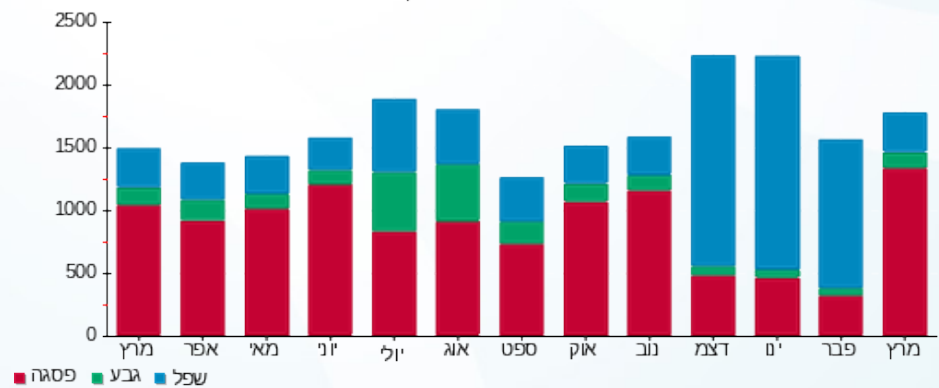



18/04/22

תאריך הפקה:

שם דייר: בנין B - ארט סיס  
שם אתר: מרכז עזריאלי חולון

31/03/22

תאריך קריאה נוכחית:

01/03/22

תאריך קריאה קודמת:

לקוח/ה נכבד/ה, אנו מתכבדים להגיש את חישוב צריכת החשמל לתקופה 01/03/22 - 31/03/22:

בנין B ארט סיס - 5 - 13044066(3x63)

סוג תעריף	סוג צריכה	קריאה קודמת	קריאה נוכחית	סה"כ צריכה בקוט"ש	מחיר לקוט"ש בא"ג	סה"כ לתשלום
פרטי חשבון עבור תאריכים:						
777	פסגה	01/03/22	31/03/22	73.30	46.64	18,782.00
778	גבע	4,401.70	4,425.30	23.60	38.61	18,708.70
779	שפל	13,286.80	13,343.20	56.40	31.90	18,708.70

סה"כ לדייר:

פסגה	גבע	שפל	סה"כ	שיא ביקוש
73.30	23.60	56.40	153.30	4.62
18 ₪	9.11 ₪	17.99 ₪	61.29 ₪	

סה"כ צריכה

סה"כ לתשלום

38.53 ₪	<b>תשלום קבוע</b>	
11.56 ₪	<b>תשלום עבור גודל חיבור בKVA (3x63)</b>	
111.38 ₪	<b>סה"כ לתשלום</b>	<b>לא כולל מע"מ</b>

התפלגות חיוב בש"ח לפי תעו"ז

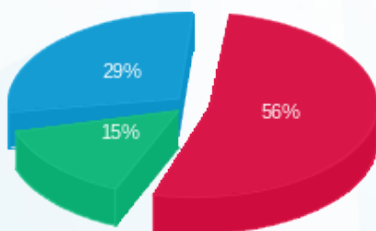

- פסגה (18 ₪) 34.19
- גבע (9.11 ₪)
- שפל (17.99 ₪)

הסטוריית צריכה בקוט"ש

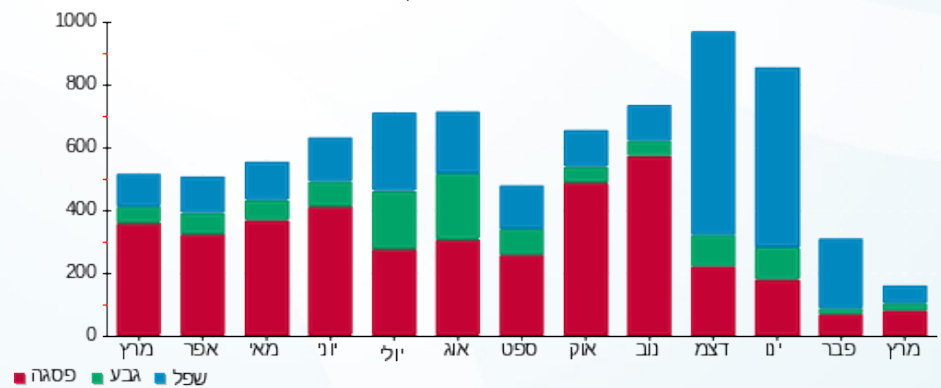

- פסגה
- גבע
- שפל





18/04/22 תאריך הפקה:  
 31/03/22 תאריך קריאה נוכחית:  
 01/03/22 תאריך קריאה קודמת:

שם דייר: בנין B - בר אירי אוסקר ווילד  
 שם אתר: מרכז עזריאלי חולון

לקוח/ה נכבד/ה, אנו מתכבדים להגיש את חישוב צריכת החשמל לתקופה 01/03/22 - 31/03/22:

בנין B בר אירי אוסקר ווילד - 9 - 13080904 (3x160)

סוג תעריף	סוג צריכה	קריאה קודמת	קריאה נוכחית	סה"כ צריכה בקוט"ש	מחיר לקוט"ש בא"ג	סה"כ לתשלום
		01/03/22	31/03/22			
777	פסגה	198,252.20	203,533.80	5,281.60	46.64	2,463.34 ₪
778	גבע	99,378.80	102,060.00	2,681.20	38.61	1,035.21 ₪
779	שפל	271,724.00	276,574.80	4,850.80	31.90	1,547.41 ₪

סה"כ לדייר:

פסגה	גבע	שפל	סה"כ	שיא ביקוש
5,281.60	2,681.20	4,850.80	12,813.60	66.54
2,463.34 ₪	1,035.21 ₪	1,547.41 ₪	5,045.95 ₪	

סה"כ צריכה  
 סה"כ לתשלום

214.45 ₪	תשלום קבוע	
29.35 ₪	תשלום עבור גודל חיבור בKVA (3x160)	
5,289.75 ₪	סה"כ לתשלום	לא כולל מע"מ

התפלגות חיוב בש"ח לפי תע"ז

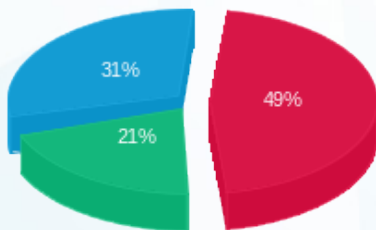

■ פסגה (2,463.34 ₪)  
 ■ גבע (1,035.21 ₪)  
 ■ שפל (1,547.41 ₪)

הסטוריית צריכה בקוט"ש

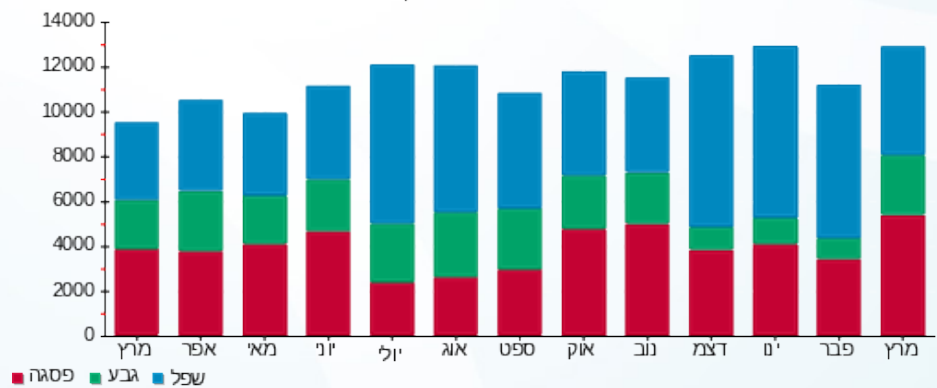



18/04/22

תאריך הפקדה:

שם דייר: בניין B - ברלה - סברס

31/03/22

תאריך קריאה נוכחית:

שם אתר: מרכז עזריאלי חולון

01/03/22

תאריך קריאה קודמת:

לקוח/ה נכבד/ה, אנו מתכבדים להגיש את חישוב צריכת החשמל לתקופה 01/03/22 - 31/03/22:

בניין B - ברלה - סברס - 6 - 13080904(3x160)

סוג תעריף	סוג צריכה	קריאה קודמת	קריאה נוכחית	סה"כ צריכה בקוט"ש	מחיר לקוט"ש בא"ג	סה"כ לתשלום
פרטי חשבון עבור תאריכים:						
777	פסגה	01/03/22	31/03/22	936.00	46.64	436.55 ₪
778	גבע	9,876.60	10,140.80	264.20	38.61	102.01 ₪
779	שפל	23,898.40	24,405.00	506.60	31.90	161.61 ₪

סה"כ לדייר:

פסגה	גבע	שפל	סה"כ	שיא ביקוש
936.00	264.20	506.60	1,706.80	34.97
₪ 436.55	₪ 102.01	₪ 161.61	₪ 700.16	

סה"כ צריכה

סה"כ לתשלום

214.45 ₪	<b>תשלום קבוע</b>	
29.35 ₪	<b>תשלום עבור גודל חיבור בKVA (3x160)</b>	
943.96 ₪	<b>סה"כ לתשלום</b>	<b>לא כולל מע"מ</b>

התפלגות חיוב בש"ח לפי תעו"ז

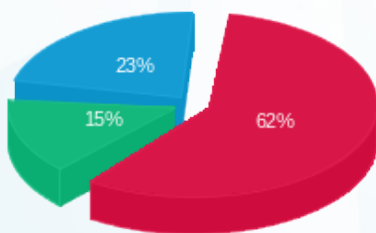

פסגה (₪ 436.55) ■  
גבע (₪ 102.01) ■  
שפל (₪ 161.61) ■

הסטוריית צריכה בקוט"ש

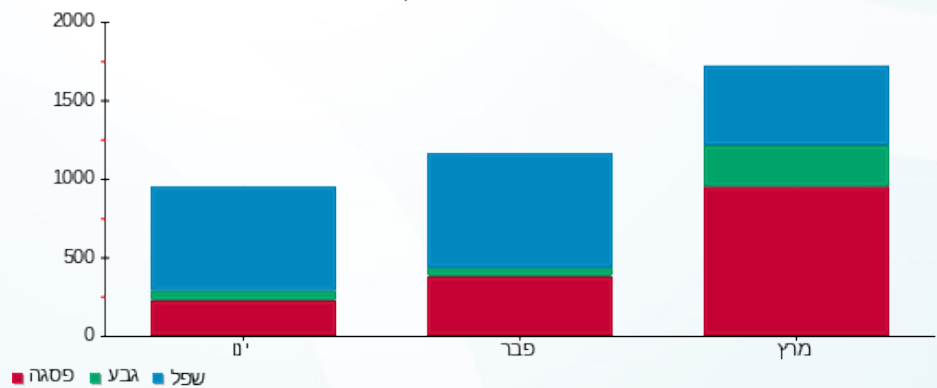

פסגה ■ גבע ■ שפל





18/04/22

תאריך הפקה:

שם דייר: בניין B - זיילינקס  
שם אתר: מרכז עזריאלי חולון

31/03/22

תאריך קריאה נוכחית:

01/03/22

תאריך קריאה קודמת:

לקוח/ה נכבד/ה, אנו מתכבדים להגיש את חישוב צריכת החשמל לתקופה 01/03/22 - 31/03/22:

בניין B זיילינקס - 12 - 18029660(3x125)

סוג תעריף	סוג צריכה	קריאה קודמת	קריאה נוכחית	סה"כ צריכה בקוט"ש	מחיר לקוט"ש בא"ג	סה"כ לתשלום
פרטי חשבון עבור תאריכים:						
777	פסגה	01/03/22	31/03/22	809.00	46.64	377.32 ₪
778	גבע	7,636.60	7,793.80	157.20	38.61	60.69 ₪
779	שפל	20,953.20	21,246.00	292.80	31.90	93.40 ₪

סה"כ לדייר:

פסגה	גבע	שפל	סה"כ	שיא ביקוש
809.00	157.20	292.80	1,259.00	12.64
377.32 ₪	60.69 ₪	93.40 ₪	531.42 ₪	

סה"כ צריכה

סה"כ לתשלום

214.45 ₪	<b>תשלום קבוע</b>	
22.93 ₪	<b>תשלום עבור גודל חיבור בKVA (3x125)</b>	
768.79 ₪	<b>סה"כ לתשלום</b>	<b>לא כולל מע"מ</b>

התפלגות חיוב בש"ח לפי תע"ז

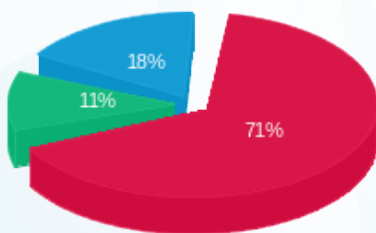

- פסגה (377.32 ₪) 71%
- גבע (60.69 ₪) 11%
- שפל (93.40 ₪) 18%

הסטוריית צריכה בקוט"ש

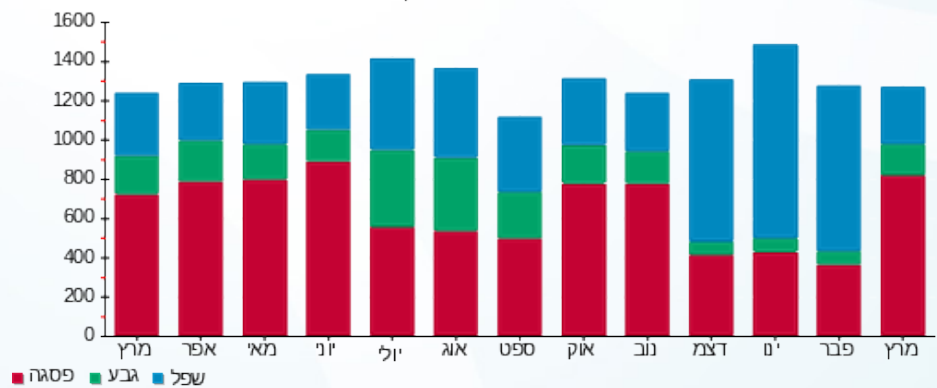



18/04/22 תאריך הפקה:  
 31/03/22 תאריך קריאה נוכחית:  
 01/03/22 תאריך קריאה קודמת:

שם דייר: בניין B - חברת ש.ב.א קומת כניסה  
 שם אתר: מרכז עזריאלי חולון

לקוח/ה נכבד/ה, אנו מתכבדים להגיש את חישוב צריכת החשמל לתקופה 01/03/22 - 31/03/22:

חברת ש.ב.א קומת כניסה בניין 1 - 16224424 (3x315) B

סוג תעריף	סוג צריכה	קריאה קודמת	קריאה נוכחית	סה"כ צריכה בקוט"ש	מחיר לקוט"ש בא"ג	סה"כ לתשלום
			01/03/22	31/03/22		
777	פסגה	280,646.10	288,608.90	7,962.80	46.64	3,713.85 ₪
778	גבע	152,107.00	155,038.00	2,931.00	38.61	1,131.66 ₪
779	שפל	508,578.80	516,228.40	7,649.60	31.90	2,440.22 ₪

סה"כ לדייר:

פסגה	גבע	שפל	סה"כ	שיא ביקוש
7,962.80	2,931.00	7,649.60	18,543.40	
3,713.85 ₪	1,131.66 ₪	2,440.22 ₪	7,285.73	

סה"כ צריכה

סה"כ לתשלום

214.45 ₪	תשלום קבוע	
57.78 ₪	תשלום עבור גודל חיבור בKVA (3x315)	
7,557.96 ₪	סה"כ לתשלום	לא כולל מע"מ

התפלגות חיוב בש"ח לפי תע"ז

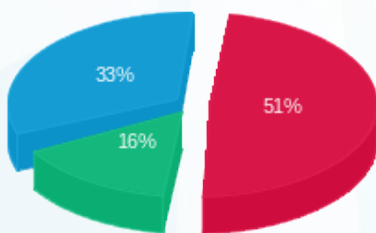

■ פסגה (3,713.85 ₪)  
 ■ גבע (1,131.66 ₪)  
 ■ שפל (2,440.22 ₪)

הסטוריית צריכה בקוט"ש

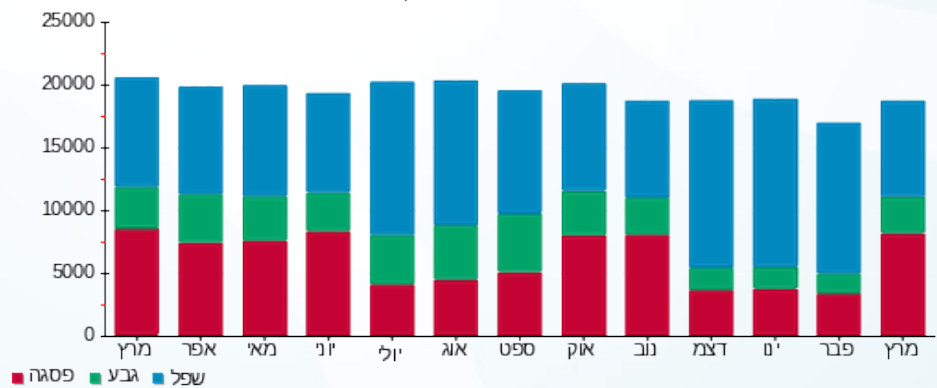



18/04/22

תאריך הפקה:

שם דייר: בניין B - טירן הנדסה

31/03/22

תאריך קריאה נוכחית:

שם אתר: מרכז עזריאלי חולון

01/03/22

תאריך קריאה קודמת:

לקוח/ה נכבד/ה, אנו מתכבדים להגיש את חישוב צריכת החשמל לתקופה 01/03/22 - 31/03/22:

בניין B טירן הנדסה - 1 - 15091232 (3x250)

סוג תעריף	סוג צריכה	קריאה קודמת	קריאה נוכחית	סה"כ צריכה בקוט"ש	מחיר לקוט"ש בא"ג	סה"כ לתשלום
פרטי חשבון עבור תאריכים:						
777	פסגה	01/03/22	31/03/22	887.00	46.64	413.70 ₪
778	גבע	4,251.60	4,296.20	44.60	38.61	17.22 ₪
779	שפל	15,008.20	15,116.40	108.20	31.90	34.52 ₪

סה"כ לדייר:

פסגה	גבע	שפל	סה"כ	שיא ביקוש
887.00	44.60	108.20	1,039.80	10.15
₪ 413.70	₪ 17.22	₪ 34.52	₪ 465.43	

סה"כ צריכה

סה"כ לתשלום

214.45 ₪	<b>תשלום קבוע</b>	
45.86 ₪	<b>תשלום עבור גודל חיבור בKVA (3x250)</b>	
725.74 ₪	<b>סה"כ לתשלום</b>	<b>לא כולל מע"מ</b>

התפלגות חיוב בש"ח לפי תע"ז

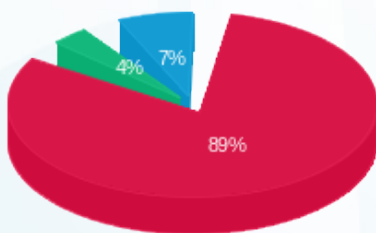

- פסגה (₪ 413.70) 89%
- גבע (₪ 17.22) 7%
- שפל (₪ 34.52) 4%

הסטוריית צריכה בקוט"ש

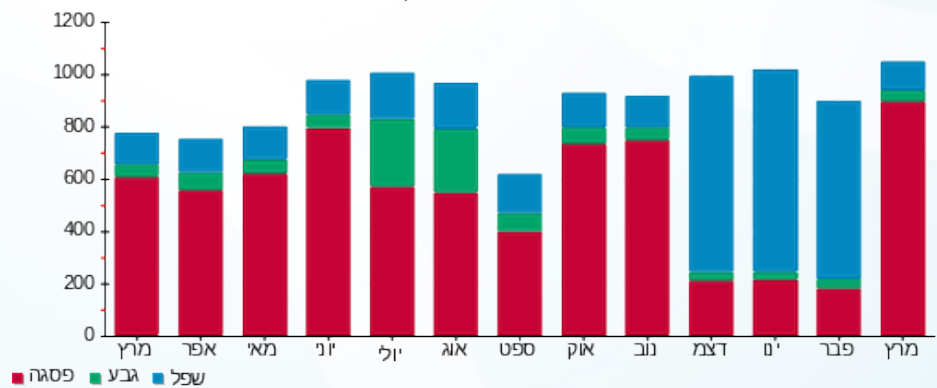



18/04/22

תאריך הפקדה:

שם דייר: בניין B - מרקורי  
שם אתר: מרכז עזריאלי חולון

31/03/22

תאריך קריאה נוכחית:

01/03/22

תאריך קריאה קודמת:

לקוח/ה נכבד/ה, אנו מתכבדים להגיש את חישוב צריכת החשמל לתקופה 01/03/22 - 31/03/22:

בניין B מרקורי - 13 - 15129207 (3x63)

סוג תעריף	סוג צריכה	קריאה קודמת	קריאה נוכחית	סה"כ צריכה בקוט"ש	מחיר לקוט"ש בא"ג	סה"כ לתשלום
פרטי חשבון עבור תאריכים:						
777	פסגה	01/03/22	31/03/22	522.80	46.64	243.83 ₪
778	גבע	6,090.40	6,143.80	53.40	38.61	20.62 ₪
779	שפל	19,205.20	19,339.60	134.40	31.90	42.87 ₪

סה"כ לדייר:

פסגה	גבע	שפל	סה"כ	שיא ביקוש
522.80	53.40	134.40	710.60	16.13
243.83 ₪	20.62 ₪	42.87 ₪	307.33 ₪	

סה"כ צריכה

סה"כ לתשלום

214.45 ₪	<b>תשלום קבוע</b>	
11.56 ₪	<b>תשלום עבור גודל חיבור בKVA (3x63)</b>	
533.33 ₪	<b>סה"כ לתשלום</b>	<b>לא כולל מע"מ</b>

התפלגות חיוב בש"ח לפי תעו"ז

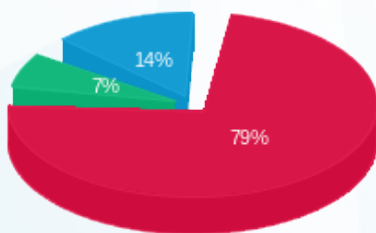

- פסגה (243.83 ₪) 79%
- גבע (20.62 ₪) 7%
- שפל (42.87 ₪) 14%

הסטוריית צריכה בקוט"ש

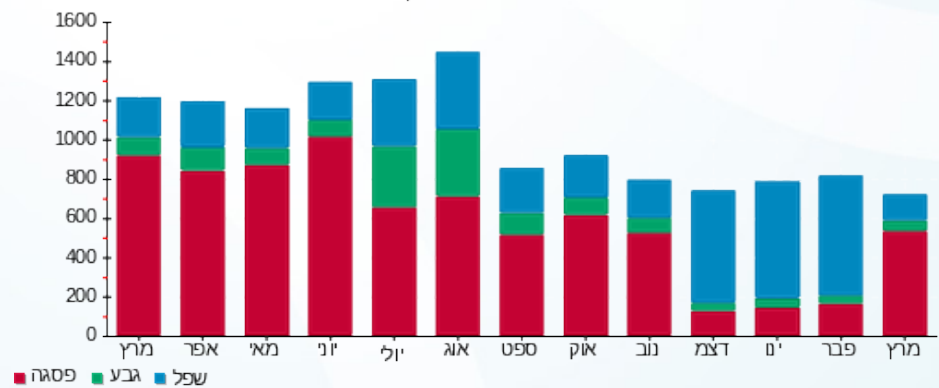



18/04/22

תאריך הפקדה:

שם דייר: בניין B - פאזל בורגר  
שם אתר: מרכז עזריאלי חולון

31/03/22

תאריך קריאה נוכחית:

01/03/22

תאריך קריאה קודמת:

לקוח/ה נכבד/ה, אנו מתכבדים להגיש את חישוב צריכת החשמל לתקופה 01/03/22 - 31/03/22:

בניין B - פאזל בורגר - 12 - 13080904 (3x250)

סוג תעריף	סוג צריכה	קריאה קודמת	קריאה נוכחית	סה"כ צריכה בקוט"ש	מחיר לקוט"ש בא"ג	סה"כ לתשלום
פרטי חשבון עבור תאריכים:						
777	פסגה	01/03/22	31/03/22	7,629.60	46.64	3,558.45 ₪
778	גבע	70,764.00	72,052.00	1,288.00	38.61	497.30 ₪
779	שפל	200,695.20	203,342.40	2,647.20	31.90	844.46 ₪

סה"כ לדייר:

פסגה	גבע	שפל	סה"כ	שיא ביקוש
7,629.60	1,288.00	2,647.20	11,564.80	52.30
₪ 3,558.45	₪ 497.30	₪ 844.46	₪ 4,900.20	

סה"כ צריכה

סה"כ לתשלום

214.45 ₪	<b>תשלום קבוע</b>	
45.86 ₪	<b>תשלום עבור גודל חיבור בKVA (3x250)</b>	
5,160.51 ₪	<b>סה"כ לתשלום</b>	<b>לא כולל מע"מ</b>

התפלגות חיוב בש"ח לפי תעו"ז

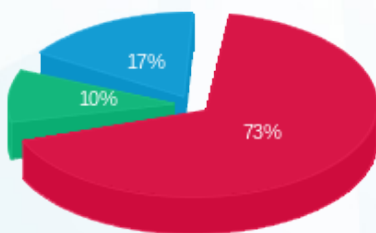

פסגה (3,558.45 ₪) 73%  
גבע (497.30 ₪) 10%  
שפל (844.46 ₪) 17%

הסטוריית צריכה בקוט"ש

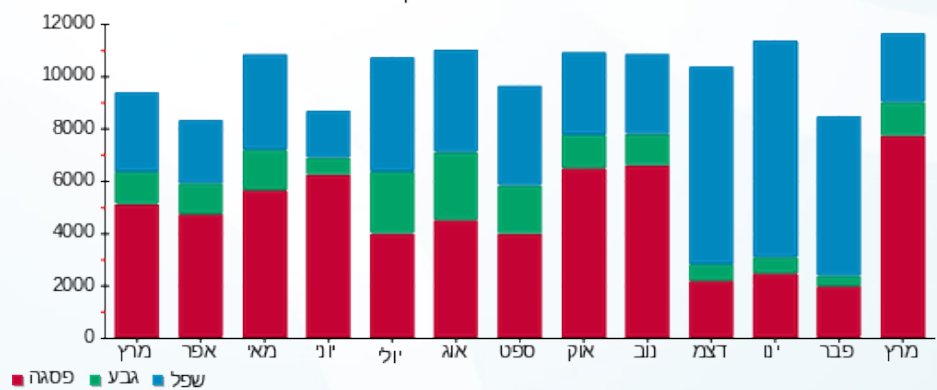

18/04/22 תאריך הפקה:  
 31/03/22 תאריך קריאה נוכחית:  
 01/03/22 תאריך קריאה קודמת:

שם דייר: בניין B - ק.0 - ממתקי סיון - חנות  
 שם אתר: מרכז עזריאלי חולון

**לקוח/ה נכבד/ה, אנו מתכבדים להגיש את חישוב צריכת החשמל לתקופה 01/03/22 - 31/03/22:**

**בניין B ממתקי סיון - חנות ק.0 - 2 - 13080904(3x80)**

סוג תעריף	סוג צריכה	קריאה קודמת	קריאה נוכחית	סה"כ צריכה בקוט"ש	מחיר לקוט"ש בא"ג	סה"כ לתשלום
פרטי חשבון עבור תאריכים:						
777	פסגה	01/03/22	31/03/22	1,298.60	46.64	605.67 ₪
778	גבע	22,489.20	22,855.40	366.20	38.61	141.39 ₪
779	שפל	59,631.60	60,415.60	784.00	31.90	250.10 ₪

**סה"כ לדייר:**

פסגה	גבע	שפל	סה"כ	שיא ביקוש
1,298.60	366.20	784.00	2,448.80	9.27
₪ 605.67	₪ 141.39	₪ 250.10	₪ 997.15	

סה"כ צריכה  
 סה"כ לתשלום

214.45 ₪	<b>תשלום קבוע</b>	
14.67 ₪	<b>תשלום עבור גודל חיבור בKVA (3x80)</b>	
1,226.28 ₪	<b>סה"כ לתשלום</b>	<b>לא כולל מע"מ</b>

התפלגות חיוב בש"ח לפי תע"ז

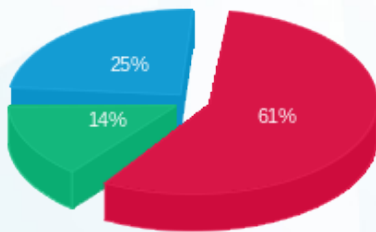

■ פסגה (₪ 605.67)  
 ■ גבע (₪ 141.39)  
 ■ שפל (₪ 250.10)

הסטוריית צריכה בקוט"ש

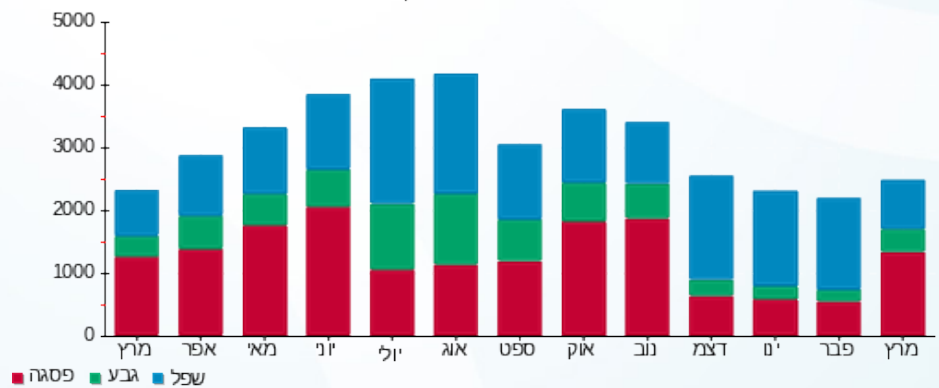

18/04/22 תאריך הפקה:  
 31/03/22 תאריך קריאה נוכחית:  
 01/03/22 תאריך קריאה קודמת:

שם דייר: בניין B - ק.0 - עגבניה  
 שם אתר: מרכז עזריאלי חולון

**לקוח/ה נכבד/ה, אנו מתכבדים להגיש את חישוב צריכת החשמל לתקופה 01/03/22 - 31/03/22:**

**בניין B עגבניה ק.0 - 1 - 13080904 (3x100)**

סוג תעריף	סוג צריכה	קריאה קודמת	קריאה נוכחית	סה"כ צריכה בקוט"ש	מחיר לקוט"ש בא"ג	סה"כ לתשלום
פרטי חשבון עבור תאריכים:						
777	פסגה	01/03/22	31/03/22	3,438.60	46.64	1,603.76 ₪
778	גבע	44,895.40	45,841.60	946.20	38.61	365.33 ₪
779	שפל	136,310.20	138,201.50	1,891.30	31.90	603.32 ₪

סה"כ לדייר:

פסגה	גבע	שפל	סה"כ	שיא ביקוש
3,438.60	946.20	1,891.30	6,276.10	27.60
1,603.76 ₪	365.33 ₪	603.32 ₪	2,572.42 ₪	

סה"כ צריכה  
 סה"כ לתשלום

214.45 ₪	<b>תשלום קבוע</b>	
18.34 ₪	<b>תשלום עבור גודל חיבור בKVA (3x100)</b>	
2,805.21 ₪	<b>סה"כ לתשלום</b>	<b>לא כולל מע"מ</b>

התפלגות חיוב בש"ח לפי תע"ז

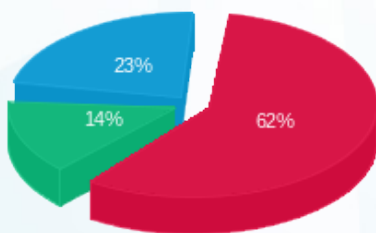

■ פסגה (1,603.76 ₪)  
 ■ גבע (365.33 ₪)  
 ■ שפל (603.32 ₪)

הסטוריית צריכה בקוט"ש

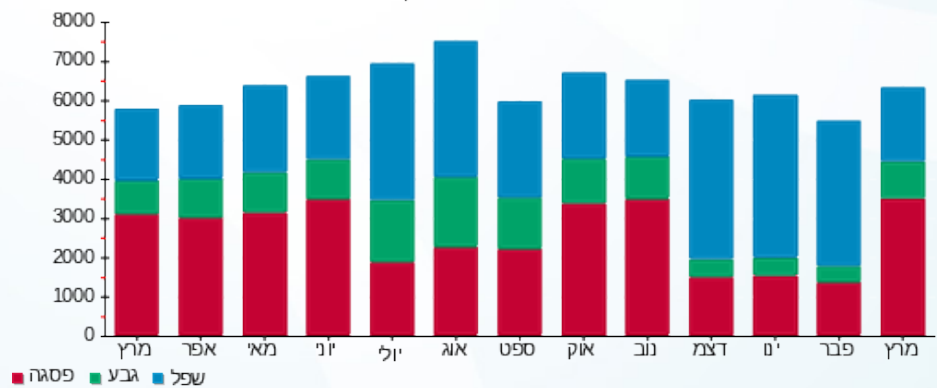



18/04/22 תאריך הפקה:  
 31/03/22 תאריך קריאה נוכחית:  
 01/03/22 תאריך קריאה קודמת:

שם דייר: בניין B - ק.01 - גרנטור  
 שם אתר: מרכז עזריאלי חולון

לקוח/ה נכבד/ה, אנו מתכבדים להגיש את חישוב צריכת החשמל לתקופה 01/03/22 - 31/03/22:

בניין B גרנטור ק.1 - 8 - 13044082

סוג תעריף	סוג צריכה	קריאה קודמת	קריאה נוכחית	סה"כ צריכה בקוט"ש	מחיר לקוט"ש בא"ג	סה"כ לתשלום
פרטי חשבון עבור תאריכים:						
777	פסגה	01/03/22	31/03/22	0.00	46.64	0.00 ₪
778	גבע	01/03/22	31/03/22	0.00	38.61	0.00 ₪
779	שפל	01/03/22	31/03/22	0.00	31.90	0.00 ₪

סה"כ לדייר:

פסגה	גבע	שפל	סה"כ	שיא ביקוש
0.00	0.00	0.00	0.00	
0.00 ₪	0.00 ₪	0.00 ₪	0.00 ₪	

סה"כ צריכה  
 סה"כ לתשלום

214.45 ₪	תשלום קבוע	
214.45 ₪	סה"כ לתשלום	לא כולל מע"מ

התפלגות חיוב בש"ח לפי תעו"ז

- פסגה (0.00 ₪)
- גבע (0.00 ₪)
- שפל (0.00 ₪)

הסטוריית צריכה בקוט"ש

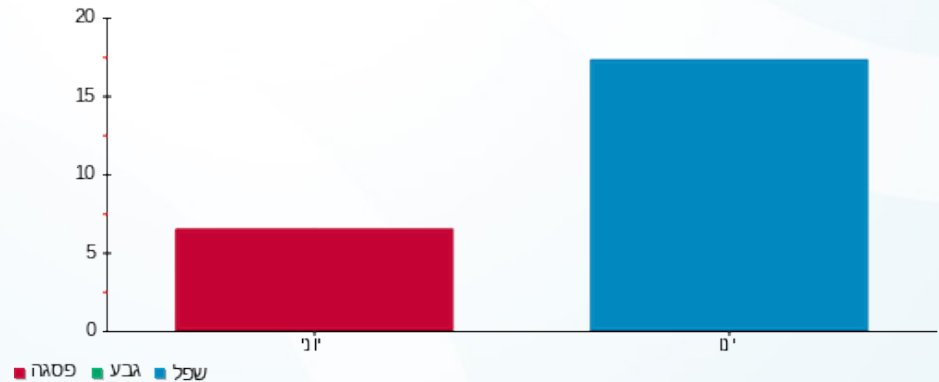

18/04/22 תאריך הפקה:  
 31/03/22 תאריך קריאה נוכחית:  
 01/03/22 תאריך קריאה קודמת:

שם דייר: בניין B - ק.01 יח' 01 - טלדור מערכות  
 שם אתר: מרכז עזריאלי חולון

**לקוח/ה נכבד/ה, אנו מתכבדים להגיש את חישוב צריכת החשמל לתקופה 01/03/22 - 31/03/22:**

**בניין B - קומה 01 יחידה 01 - 14118701(0x0)**

סוג תעריף	סוג צריכה	קריאה קודמת	קריאה נוכחית	סה"כ צריכה בקוט"ש	מחיר לקוט"ש בא"ג	סה"כ לתשלום
פרטי חשבון עבור תאריכים:						
777	פסגה	01/03/22	31/03/22	648.20	46.64	302.32 ₪
778	גבע	8,909.10	9,059.60	150.50	38.61	58.11 ₪
779	שפל	27,495.00	27,798.30	303.30	31.90	96.75 ₪

סה"כ לדיר:

פסגה	גבע	שפל	סה"כ	שיא ביקוש
648.20	150.50	303.30	1,102.00	6.38
₪ 302.32	₪ 58.11	₪ 96.75	₪ 457.18	

סה"כ צריכה  
 סה"כ לתשלום

214.45 ₪	<b>תשלום קבוע</b>	
0.00 ₪	<b>תשלום עבור גודל חיבור בKVA (0x0)</b>	
671.63 ₪	<b>סה"כ לתשלום</b>	<b>לא כולל מע"מ</b>

התפלגות חיוב בש"ח לפי תעו"ז

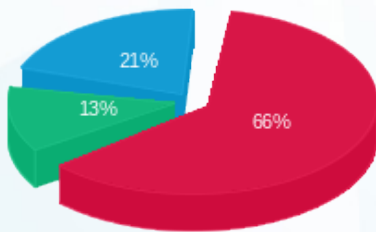

■ פסגה (₪ 302.32)  
 ■ גבע (₪ 58.11)  
 ■ שפל (₪ 96.75)

הסטוריית צריכה בקוט"ש

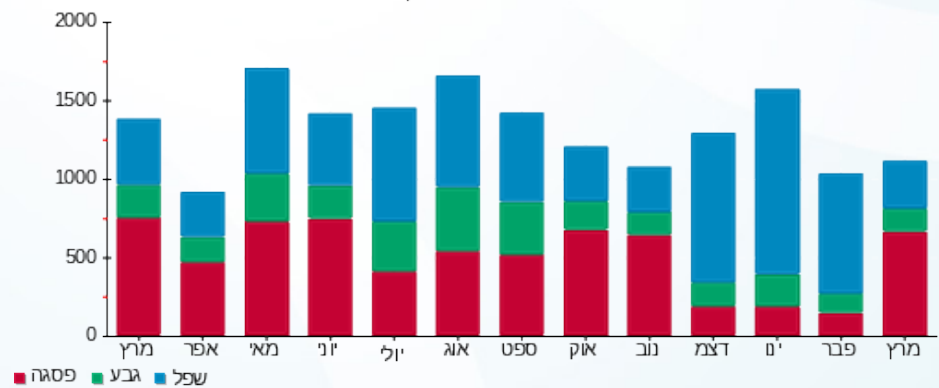



18/04/22 תאריך הפקה:  
 31/03/22 תאריך קריאה נוכחית:  
 01/03/22 תאריך קריאה קודמת:

שם דייר: בנין B - ק.01 יח' 04 - אקספריטוס  
 שם אתר: מרכז עזריאלי חולון

לקוח/ה נכבד/ה, אנו מתכבדים להגיש את חישוב צריכת החשמל לתקופה 01/03/22 - 31/03/22:

בנין B - ק.01 יח' 04 - אקספריטוס - 4 - 14118701(0x0)

סוג תעריף	סוג צריכה	קריאה קודמת	קריאה נוכחית	סה"כ צריכה בקוט"ש	מחיר לקוט"ש בא"ג	סה"כ לתשלום
פרטי חשבון עבור תאריכים:						
777	פסגה	01/03/22	31/03/22	137.40	46.64	64.08 ₪
778	גבע	2,399.70	2,429.90	30.20	38.61	11.66 ₪
779	שפל	9,057.70	9,102.90	45.20	31.90	14.42 ₪

סה"כ לדייר:

פסגה	גבע	שפל	סה"כ	שיא ביקוש
137.40	30.20	45.20	212.80	2.07
₪ 64.08	₪ 11.66	₪ 14.42	₪ 90.16	

סה"כ צריכה  
 סה"כ לתשלום

214.45 ₪	תשלום קבוע
0.00 ₪	תשלום עבור גודל חיבור בKVA (0x0)
304.61 ₪	סה"כ לתשלום
לא כולל מע"מ	

התפלגות חיוב בש"ח לפי תעו"ז

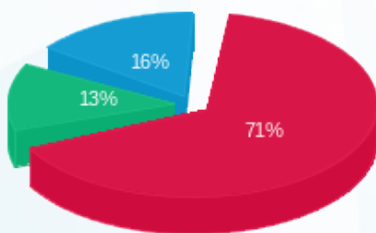

פסגה (₪ 64.08)  
 גבע (₪ 11.66)  
 שפל (₪ 14.42)

הסטוריית צריכה בקוט"ש

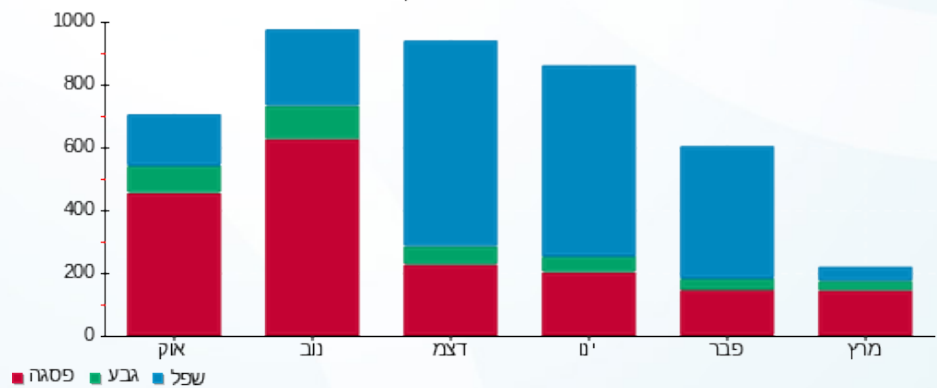

18/04/22 תאריך הפקדה:  
 31/03/22 תאריך קריאה נוכחית:  
 01/03/22 תאריך קריאה קודמת:

שם דייר: בניין B - ק.01 יח' 06 - קבוצת יעקובסון  
 שם אתר: מרכז עזריאלי חולון

**לקוח/ה נכבד/ה, אנו מתכבדים להגיש את חישוב צריכת החשמל לתקופה 01/03/22 - 31/03/22:**

**בניין B ק.01 יח' 06 - קבוצת יעקובסון - 3 - 14118701(0x0)**

סוג תעריף	סוג צריכה	קריאה קודמת	קריאה נוכחית	סה"כ צריכה בקוט"ש	מחיר לקוט"ש בא"ג	סה"כ לתשלום
פרטי חשבון עבור תאריכים:						
777	פסגה	01/03/22	31/03/22	364.90	46.64	170.19 ₪
778	גבע	3,613.70	3,643.60	29.90	38.61	11.54 ₪
779	שפל	12,034.20	12,077.90	43.70	31.90	13.94 ₪

**סה"כ לדייר:**

פסגה	גבע	שפל	סה"כ	שיא ביקוש
364.90	29.90	43.70	438.50	7.38
170.19 ₪	11.54 ₪	13.94 ₪	195.67 ₪	

סה"כ צריכה  
 סה"כ לתשלום

214.45 ₪	<b>תשלום קבוע</b>	
0.00 ₪	<b>תשלום עבור גודל חיבור בKVA (0x0)</b>	
410.12 ₪	<b>סה"כ לתשלום</b>	<b>לא כולל מע"מ</b>

התפלגות חיוב בש"ח לפי תעו"ז

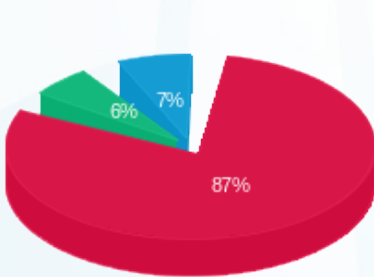

■ פסגה (170.19 ₪)  
 ■ גבע (11.54 ₪)  
 ■ שפל (13.94 ₪)

הסטוריית צריכה בקוט"ש

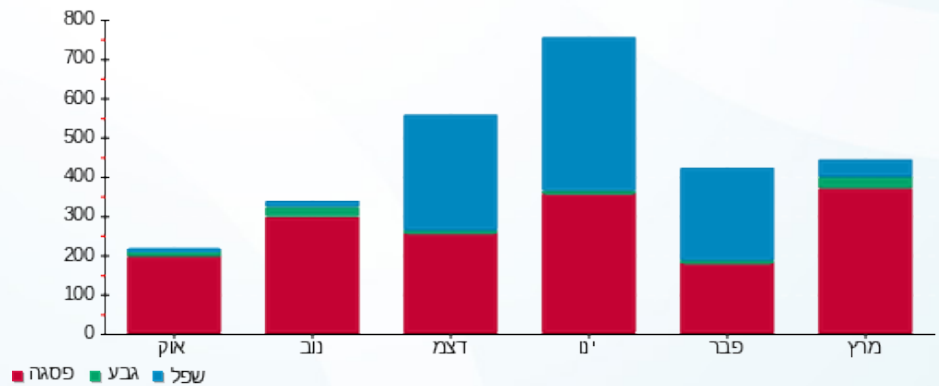

18/04/22 תאריך הפקה:  
 31/03/22 תאריך קריאה נוכחית:  
 01/03/22 תאריך קריאה קודמת:

שם דייר: בניין B - ק.01 יח' 07 - יונסי וגלילי השקעות  
 שם אתר: מרכז עזריאלי חולון

**לקוח/ה נכבד/ה, אנו מתכבדים להגיש את חישוב צריכת החשמל לתקופה 01/03/22 - 31/03/22:**

**בניין B - קומה 01 יחידה 07 - יונסי וגלילי השקעות - 9 - 14118701(0x0)**

סוג תעריף	סוג צריכה	קריאה קודמת	קריאה נוכחית	סה"כ צריכה בקוט"ש	מחיר לקוט"ש בא"ג	סה"כ לתשלום
פרטי חשבון עבור תאריכים:						
777	פסגה	01/03/22	31/03/22	308.80	46.64	144.02 ₪
778	גבע	5,085.60	5,100.00	14.40	38.61	5.56 ₪
779	שפל	14,548.00	14,560.50	12.50	31.90	3.99 ₪

**סה"כ לדייר:**

פסגה	גבע	שפל	סה"כ	שיא ביקוש
308.80	14.40	12.50	335.70	2.87
144.02 ₪	5.56 ₪	3.99 ₪	153.57 ₪	

סה"כ צריכה  
 סה"כ לתשלום

214.45 ₪	<b>תשלום קבוע</b>	
0.00 ₪	<b>תשלום עבור גודל חיבור בKVA (0x0)</b>	
368.02 ₪	<b>סה"כ לתשלום</b>	<b>לא כולל מע"מ</b>

התפלגות חיוב בש"ח לפי תע"ז

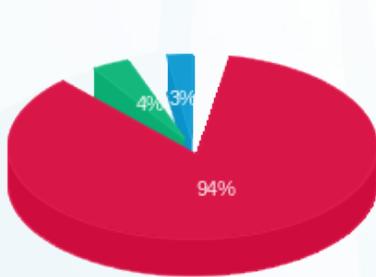

■ פסגה (144.02 ₪)  
 ■ גבע (5.56 ₪)  
 ■ שפל (3.99 ₪)

הסטוריית צריכה בקוט"ש

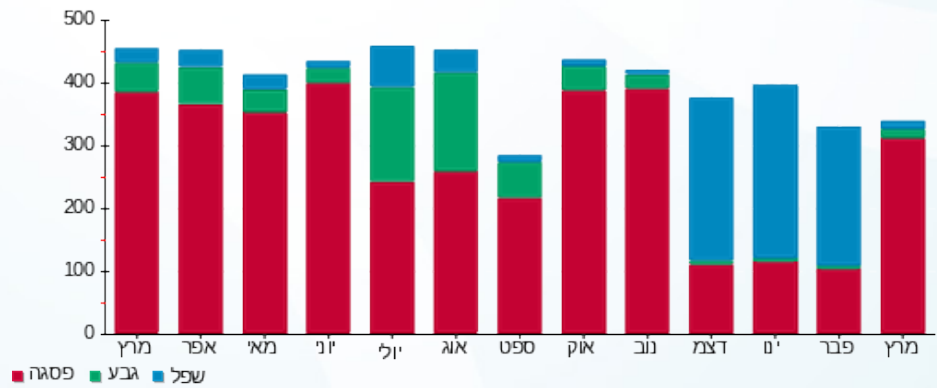

18/04/22 תאריך הפקה:  
 31/03/22 תאריך קריאה נוכחית:  
 01/03/22 תאריך קריאה קודמת:

שם דייר: בנין B - ק.01 יח' 08 - אוויה  
 שם אתר: מרכז עזריאלי חולון

**לקוח/ה נכבד/ה, אנו מתכבדים להגיש את חישוב צריכת החשמל לתקופה 01/03/22 - 31/03/22:**

בנין B ק.01 יח' 08 - 11 - 14118701(0x0)

סוג תעריף	סוג צריכה	קריאה קודמת	קריאה נוכחית	סה"כ צריכה בקוט"ש	מחיר לקוט"ש בא"ג	סה"כ לתשלום
פרטי חשבון עבור תאריכים:						
777	פסגה	01/03/22	31/03/22	341.20	46.64	159.14 ₪
778	גבע	1,921.50	1,984.80	63.30	38.61	24.44 ₪
779	שפל	7,237.30	7,358.20	120.90	31.90	38.57 ₪

סה"כ לדייר:

פסגה	גבע	שפל	סה"כ	שיא ביקוש
341.20	63.30	120.90	525.40	3.78
159.14 ₪	24.44 ₪	38.57 ₪	222.14 ₪	

סה"כ צריכה  
 סה"כ לתשלום

214.45 ₪	<b>תשלום קבוע</b>	
0.00 ₪	<b>תשלום עבור גודל חיבור בKVA (0x0)</b>	
436.59 ₪	<b>סה"כ לתשלום</b>	<b>לא כולל מע"מ</b>

התפלגות חיוב בש"ח לפי תע"ז

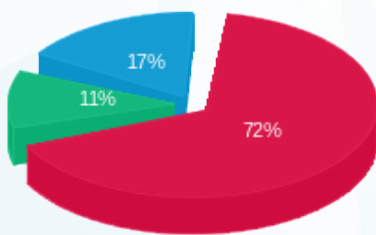

פסגה (159.14 ₪) 72%  
 גבע (24.44 ₪) 11%  
 שפל (38.57 ₪) 17%

הסטוריית צריכה בקוט"ש

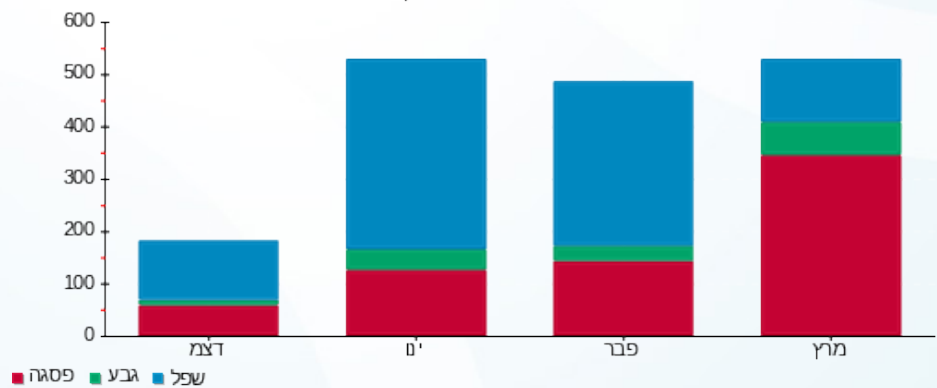

18/04/22 תאריך הפקה:  
 31/03/22 תאריך קריאה נוכחית:  
 01/03/22 תאריך קריאה קודמת:

שם דייר: בניין B - ק.01 יח' 09 - מרטנס הופמן  
 שם אתר: מרכז עזריאלי חולון

**לקוח/ה נכבד/ה, אנו מתכבדים להגיש את חישוב צריכת החשמל לתקופה 01/03/22 - 31/03/22:**

בניין B ק.01 יח' 09 - מרטנס הופמן - 5 - 14118701(0x0)

סוג תעריף	סוג צריכה	קריאה קודמת	קריאה נוכחית	סה"כ צריכה בקוט"ש	מחיר לקוט"ש בא"ג	סה"כ לתשלום
פרטי חשבון עבור תאריכים:						
777	פסגה	01/03/22	31/03/22	180.70	46.64	84.28 ₪
778	גבע	3,506.00	3,521.60	15.60	38.61	6.02 ₪
779	שפל	7,461.20	7,478.50	17.30	31.90	5.52 ₪

סה"כ לדייר:

פסגה	גבע	שפל	סה"כ	שיא ביקוש
180.70	15.60	17.30	213.60	1.93
84.28 ₪	6.02 ₪	5.52 ₪	95.82 ₪	

סה"כ צריכה  
 סה"כ לתשלום

214.45 ₪	<b>תשלום קבוע</b>	
0.00 ₪	<b>תשלום עבור גודל חיבור בKVA (0x0)</b>	
310.27 ₪	<b>סה"כ לתשלום</b>	<b>לא כולל מע"מ</b>

התפלגות חיוב בש"ח לפי תעו"ז

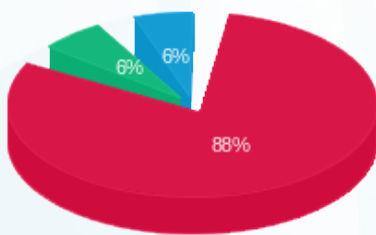

■ פסגה (84.28 ₪)  
 ■ גבע (6.02 ₪)  
 ■ שפל (5.52 ₪)

הסטוריית צריכה בקוט"ש

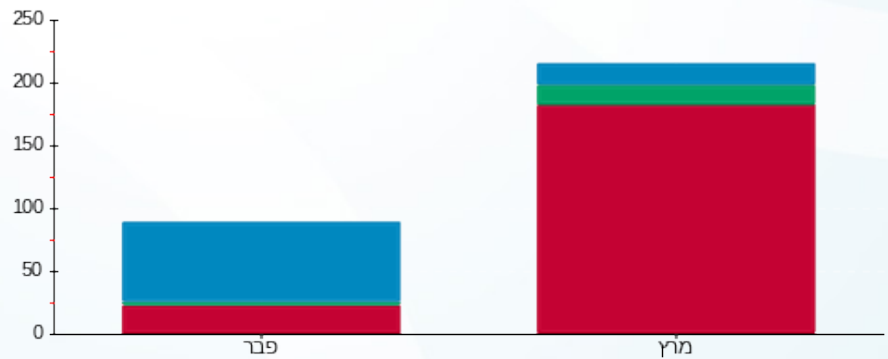

■ פסגה ■ גבע ■ שפל



18/04/22 תאריך הפקה:  
 31/03/22 תאריך קריאה נוכחי:  
 01/03/22 תאריך קריאה קודמת:

שם דייר: בנין B - ק.01 יח' 10 - אורון  
 שם אתר: מרכז עזריאלי חולון  
 תאריך כניסה: 13/03/22

**לקוח/ה נכבד/ה, אנו מתכבדים להגיש את חישוב צריכת החשמל לתקופה 13/03/22 - 31/03/22:**

**בנין B - ק.01 יח' 10 - אורון - 12 - 14118701(0x0)**

סה"כ לתשלום	מחיר לקוט"ש בא"ג	סה"כ צריכה בקוט"ש	קריאה נוכחית	קריאה קודמת	סוג צריכה	סוג תעריף
			31/03/22	13/03/22	פרטי חשבון עבור תאריכים:	
₪ 88.29	46.64	189.30	29,426.10	29,236.80	פסגה	777
₪ 2.47	38.61	6.40	10,224.10	10,217.70	גבע	778
₪ 4.24	31.90	13.30	27,630.50	27,617.20	שפל	779

סה"כ לדיר:

שיא ביקוש	סה"כ	שפל	גבע	פסגה
4.40	209.00	13.30	6.40	189.30
	₪ 95.00	₪ 4.24	₪ 2.47	₪ 88.29

סה"כ צריכה  
 סה"כ לתשלום

₪ 214.45	<b>תשלום קבוע</b>	
₪ 0.00	<b>תשלום עבור גודל חיבור בKVA (0x0)</b>	
₪ 309.45	<b>סה"כ לתשלום</b>	<b>לא כולל מע"מ</b>

התפלגות חיוב בש"ח לפי תעו"ז

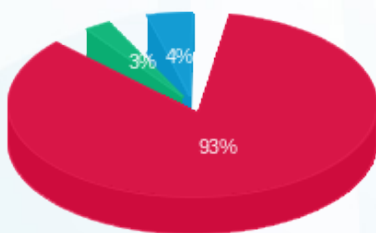

■ פסגה (₪ 88.29)  
 ■ גבע (₪ 2.47)  
 ■ שפל (₪ 4.24)

הסטוריית צריכה בקוט"ש

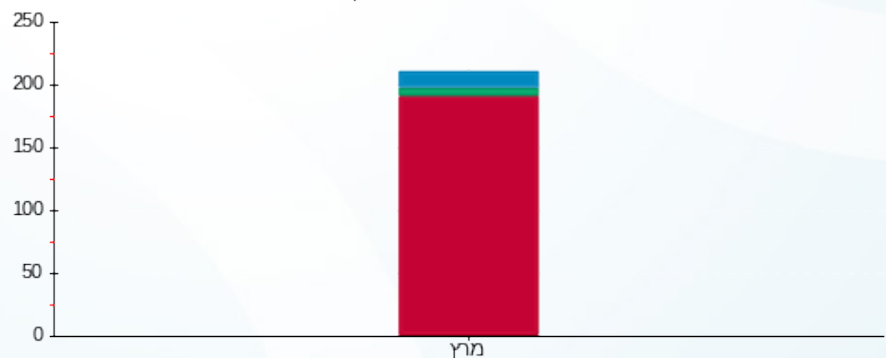

■ פסגה ■ גבע ■ שפל

18/04/22 תאריך הפקה:  
 31/03/22 תאריך קריאה נוכחית:  
 01/03/22 תאריך קריאה קודמת:

שם דייר: בנין B - ק.01 יח' 11 - עו"ד לריסה פז  
 שם אתר: מרכז עזריאלי חולון

**לקוח/ה נכבד/ה, אנו מתכבדים להגיש את חישוב צריכת החשמל לתקופה 01/03/22 - 31/03/22:**

בנין B - ק.01 יח' 11 - לריסה פז - 6 - 14118701(0x0)

סוג תעריף	סוג צריכה	קריאה קודמת	קריאה נוכחית	סה"כ צריכה בקוט"ש	מחיר לקוט"ש בא"ג	סה"כ לתשלום
פרטי חשבון עבור תאריכים:						
777	פסגה	01/03/22	31/03/22	307.60	46.64	143.46 ₪
778	גבע	2,802.70	2,803.70	1.00	38.61	0.39 ₪
779	שפל	7,656.60	7,656.80	0.20	31.90	0.06 ₪

סה"כ לדייר:

פסגה	גבע	שפל	סה"כ	שיא ביקוש
307.60	1.00	0.20	308.80	5.24
143.46 ₪	0.39 ₪	0.06 ₪	143.91 ₪	

סה"כ צריכה  
 סה"כ לתשלום

214.45 ₪	<b>תשלום קבוע</b>	
0.00 ₪	<b>תשלום עבור גודל חיבור בKVA (0x0)</b>	
358.36 ₪	<b>סה"כ לתשלום</b>	<b>לא כולל מע"מ</b>

התפלגות חיוב בש"ח לפי תעו"ז

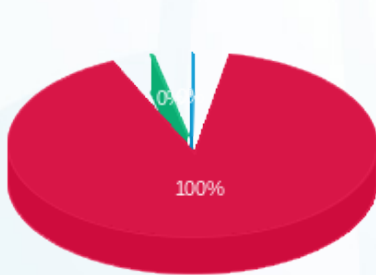

- פסגה (143.46 ₪)
- גבע (0.39 ₪)
- שפל (0.06 ₪)

הסטוריית צריכה בקוט"ש

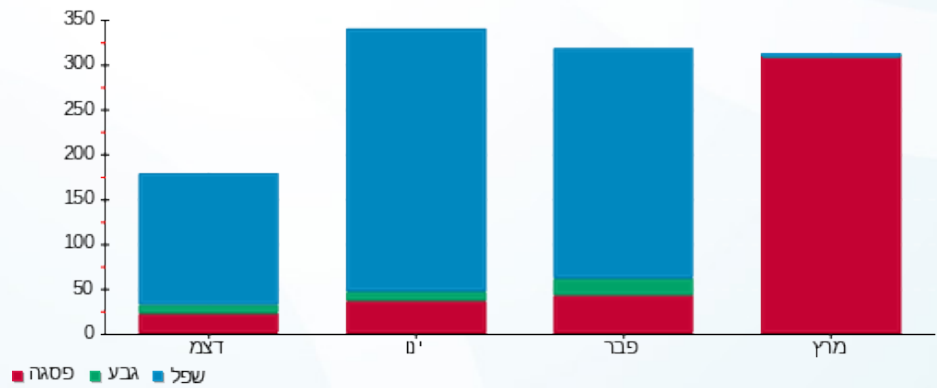



18/04/22 תאריך הפקה:  
 31/03/22 תאריך קריאה נוכחית:  
 01/03/22 תאריך קריאה קודמת:

שם דייר: בנין B - ק.01 יח' 12 - וויקארד  
 שם אתר: מרכז עזריאלי חולון

לקוח/ה נכבד/ה, אנו מתכבדים להגיש את חישוב צריכת החשמל לתקופה 01/03/22 - 31/03/22:

בנין B - קומה 01 יחידה 12 - 13 - 14118701(0x0)

סוג תעריף	סוג צריכה	קריאה קודמת	קריאה נוכחית	סה"כ צריכה בקוט"ש	מחיר לקוט"ש בא"ג	סה"כ לתשלום
פרטי חשבון עבור תאריכים:						
777	פסגה	01/03/22	31/03/22	251.10	46.64	117.11 ₪
778	גבע	1,405.70	1,408.70	3.00	38.61	1.16 ₪
779	שפל	6,364.50	6,371.90	7.40	31.90	2.36 ₪

סה"כ לדייר:

פסגה	גבע	שפל	סה"כ	שיא ביקוש
251.10	3.00	7.40	261.50	8.56
117.11 ₪	1.16 ₪	2.36 ₪	120.63 ₪	

סה"כ צריכה  
 סה"כ לתשלום

214.45 ₪	תשלום קבוע	
0.00 ₪	תשלום עבור גודל חיבור בKVA (0x0)	
335.08 ₪	סה"כ לתשלום	לא כולל מע"מ

התפלגות חיוב בש"ח לפי תעו"ז

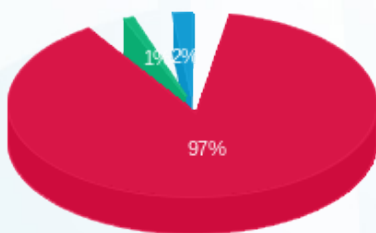

פסגה (117.11 ₪) 97%  
 גבע (1.16 ₪) 1.16%  
 שפל (2.36 ₪) 2.36%

הסטוריית צריכה בקוט"ש

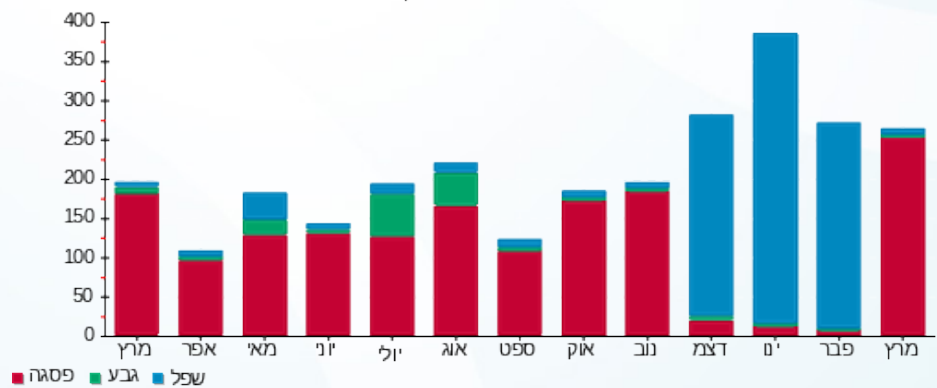

18/04/22 תאריך הפקה:  
 31/03/22 תאריך קריאה נוכחית:  
 01/03/22 תאריך קריאה קודמת:

שם דייר: בנין B - ק.01 יח' 13 - מס"ב  
 שם אתר: מרכז עזריאלי חולון

**לקוח/ה נכבד/ה, אנו מתכבדים להגיש את חישוב צריכת החשמל לתקופה 01/03/22 - 31/03/22:**

בנין B - ק.01 יח' 13 - מס"ב - 7 - 14118701(0x0)

סוג תעריף	סוג צריכה	קריאה קודמת	קריאה נוכחית	סה"כ צריכה בקוט"ש	מחיר לקוט"ש בא"ג	סה"כ לתשלום
פרטי חשבון עבור תאריכים:						
777	פסגה	01/03/22	31/03/22	556.10	46.64	259.37 ₪
778	גבע	610.40	694.50	84.10	38.61	32.47 ₪
779	שפל	2,848.80	3,036.30	187.50	31.90	59.81 ₪

סה"כ לדייר:

פסגה	גבע	שפל	סה"כ	שיא ביקוש
556.10	84.10	187.50	827.70	8.48
259.37 ₪	32.47 ₪	59.81 ₪	351.65 ₪	

סה"כ צריכה  
 סה"כ לתשלום

214.45 ₪	<b>תשלום קבוע</b>	
0.00 ₪	<b>תשלום עבור גודל חיבור בKVA (0x0)</b>	
566.10 ₪	<b>סה"כ לתשלום</b>	<b>לא כולל מע"מ</b>

התפלגות חיוב בש"ח לפי תעו"ז

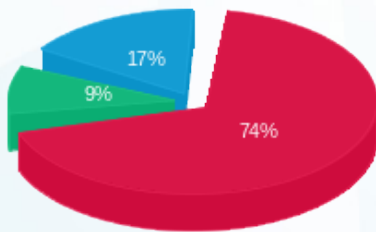

פסגה (259.37 ₪) ■  
 גבע (32.47 ₪) ■  
 שפל (59.81 ₪) ■

הסטוריית צריכה בקוט"ש

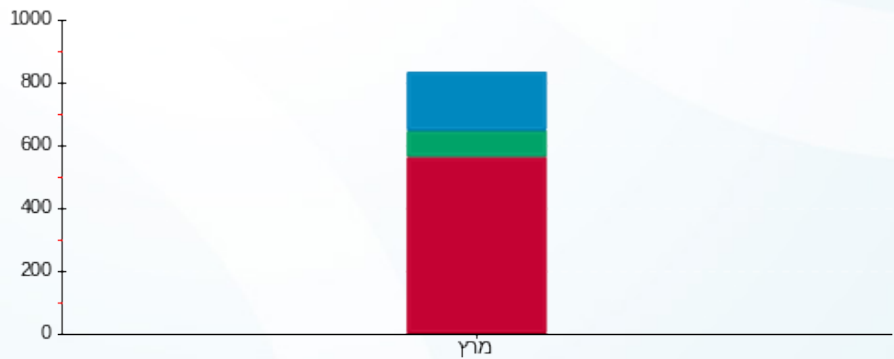

פסגה ■ גבע ■ שפל



18/04/22 תאריך הפקה:  
 31/03/22 תאריך קריאה נוכחית:  
 01/03/22 תאריך קריאה קודמת:

שם דייר: בניין B - ק.01 - שבט בנימין 1  
 שם אתר: מרכז עזריאלי חולון

לקוח/ה נכבד/ה, אנו מתכבדים להגיש את חישוב צריכת החשמל לתקופה 01/03/22 - 31/03/22:

בניין B שבט בנימין קומה 1 - 11 - 13080904 (3x63)

סוג תעריף	סוג צריכה	קריאה קודמת	קריאה נוכחית	סה"כ צריכה בקוט"ש	מחיר לקוט"ש בא"ג	סה"כ לתשלום
פרטי חשבון עבור תאריכים:						
777	פסגה	01/03/22	31/03/22	221.60	46.64	103.35 ₪
778	גבע	2,158.90	2,190.20	31.30	38.61	12.08 ₪
779	שפל	9,577.50	9,655.50	78.00	31.90	24.88 ₪

סה"כ לדייר:

פסגה	גבע	שפל	סה"כ	שיא ביקוש
221.60	31.30	78.00	330.90	4.12
103.35 ₪	12.08 ₪	24.88 ₪	140.32 ₪	

סה"כ צריכה  
 סה"כ לתשלום

38.53 ₪	תשלום קבוע	
11.56 ₪	תשלום עבור גודל חיבור בKVA (3x63)	
190.41 ₪	סה"כ לתשלום	לא כולל מע"מ

התפלגות חיוב בש"ח לפי תעו"ז

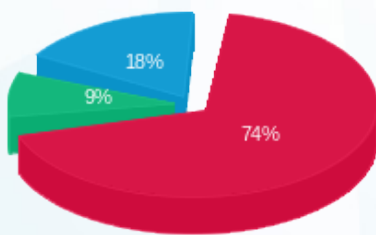

פסגה (103.35 ₪)  
 גבע (12.08 ₪)  
 שפל (24.88 ₪)

הסטוריית צריכה בקוט"ש

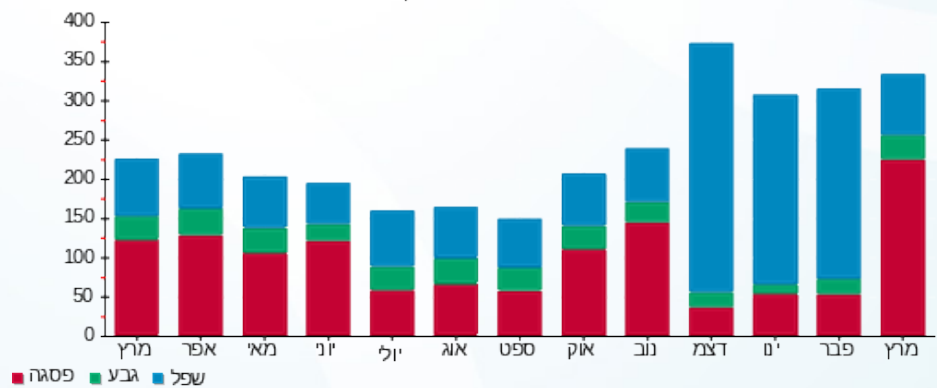



18/04/22

תאריך הפקה:

שם דייר: בניין B - ק.01 - שבט בנימין 2  
שם אתר: מרכז עזריאלי חולון

31/03/22

תאריך קריאה נוכחית:

01/03/22

תאריך קריאה קודמת:

לקוח/ה נכבד/ה, אנו מתכבדים להגיש את חישוב צריכת החשמל לתקופה 01/03/22 - 31/03/22:

בניין B שבט בנימין 2 קומה 2 - 10 - 13080904(3x63)

סוג תעריף	סוג צריכה	קריאה קודמת	קריאה נוכחית	סה"כ צריכה בקוט"ש	מחיר לקוט"ש בא"ג	סה"כ לתשלום
		01/03/22	31/03/22			
777	פסגה	23,426.70	24,158.40	731.70	46.64	341.26 ₪
778	גבע	6,213.30	6,310.00	96.70	38.61	37.34 ₪
779	שפל	17,156.50	17,311.30	154.80	31.90	49.38 ₪

סה"כ לדייר:

פסגה	גבע	שפל	סה"כ	שיא ביקוש
731.70	96.70	154.80	983.20	11.21
341.26 ₪	37.34 ₪	49.38 ₪	427.98 ₪	

סה"כ צריכה

סה"כ לתשלום

38.53 ₪	תשלום קבוע	
11.56 ₪	תשלום עבור גודל חיבור בKVA (3x63)	
478.07 ₪	סה"כ לתשלום	לא כולל מע"מ

התפלגות חיוב בש"ח לפי תע"ז

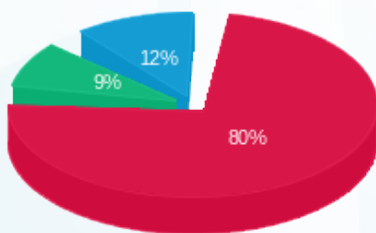

- פסגה (341.26 ₪) 80%
- גבע (37.34 ₪) 9%
- שפל (49.38 ₪) 12%

הסטוריית צריכה בקוט"ש

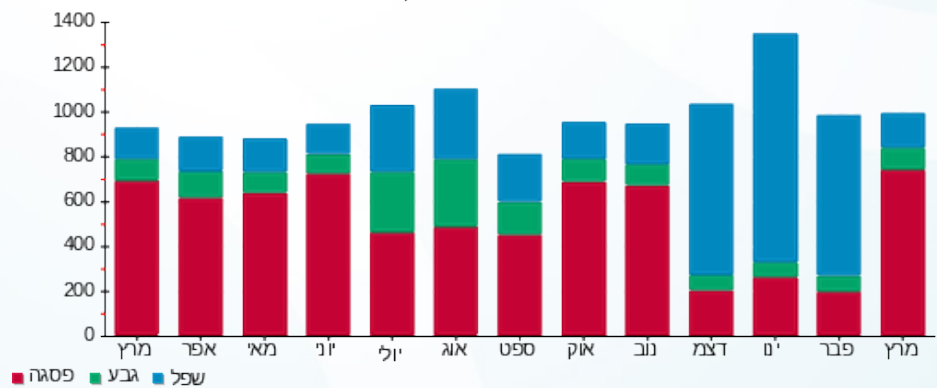



18/04/22

תאריך הפקה:

שם דייר: בניין B - ק.02 - פאב ברוני  
שם אתר: מרכז עזריאלי חולון

31/03/22

תאריך קריאה נוכחית:

01/03/22

תאריך קריאה קודמת:

לקוח/ה נכבד/ה, אנו מתכבדים להגיש את חישוב צריכת החשמל לתקופה 01/03/22 - 31/03/22:

בניין B פאב ברוני ק.2 - 14 - 13080904(3x250)

סוג תעריף	סוג צריכה	קריאה קודמת	קריאה נוכחית	סה"כ צריכה בקוט"ש	מחיר לקוט"ש בא"ג	סה"כ לתשלום
פרטי חשבון עבור תאריכים:						
777	פסגה	01/03/22	31/03/22	2,342.40	46.64	1,092.50 ₪
778	גבע	50,746.80	52,461.60	1,714.80	38.61	662.08 ₪
779	שפל	189,314.40	193,831.60	4,517.20	31.90	1,440.99 ₪

סה"כ לדייר:

פסגה	גבע	שפל	סה"כ	שיא ביקוש
2,342.40	1,714.80	4,517.20	8,574.40	37.54
1,092.50 ₪	662.08 ₪	1,440.99 ₪	3,195.57 ₪	

סה"כ צריכה

סה"כ לתשלום

214.45 ₪	תשלום קבוע	
45.86 ₪	תשלום עבור גודל חיבור בKVA (3x250)	
3,455.87 ₪	סה"כ לתשלום	לא כולל מע"מ

התפלגות חיוב בש"ח לפי תע"ז

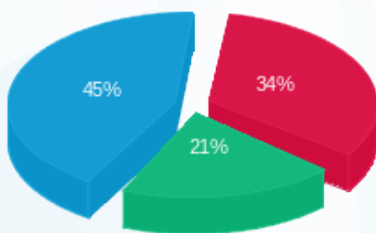

- פסגה (1,092.50 ₪) - 45%
- גבע (662.08 ₪) - 21%
- שפל (1,440.99 ₪) - 34%

הסטוריית צריכה בקוט"ש

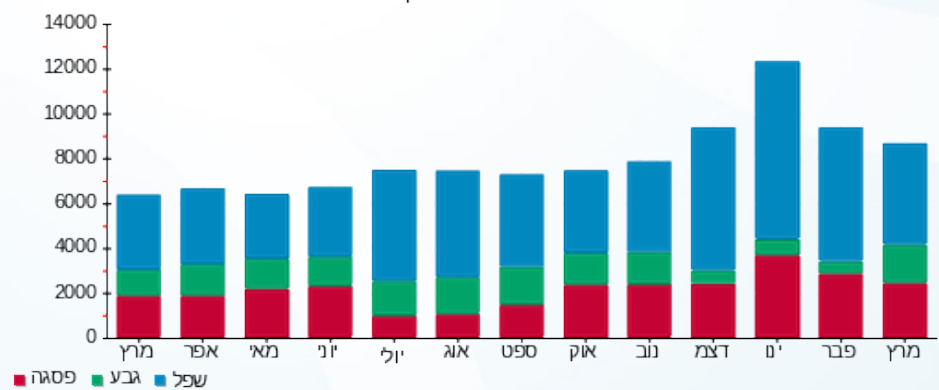



18/04/22 תאריך הפקה:  
 31/03/22 תאריך קריאה נוכחית:  
 01/03/22 תאריך קריאה קודמת:

שם דייר: בניין B - ק.02 יח' 21 - בוני התיכון  
 שם אתר: מרכז עזריאלי חולון

לקוח/ה נכבד/ה, אנו מתכבדים להגיש את חישוב צריכת החשמל לתקופה 01/03/22 - 31/03/22:

בניין B - ק.02 יח' 21 - בוני התיכון - 1 - 14086110(0x0)

סוג תעריף	סוג צריכה	קריאה קודמת	קריאה נוכחית	סה"כ צריכה בקוט"ש	מחיר לקוט"ש בא"ג	סה"כ לתשלום
פרטי חשבון עבור תאריכים:						
777	פסגה	01/03/22	31/03/22	546.90	46.64	255.07 ₪
778	גבע	3,232.90	3,256.30	23.40	38.61	9.03 ₪
779	שפל	11,453.10	11,512.00	58.90	31.90	18.79 ₪

סה"כ לדייר:

פסגה	גבע	שפל	סה"כ	שיא ביקוש
546.90	23.40	58.90	629.20	7.62
255.07 ₪	9.03 ₪	18.79 ₪	282.90 ₪	

סה"כ צריכה  
 סה"כ לתשלום

214.45 ₪	תשלום קבוע
0.00 ₪	תשלום עבור גודל חיבור בKVA (0x0)
497.35 ₪	סה"כ לתשלום

לא כולל מע"מ

התפלגות חיוב בש"ח לפי תעו"ז

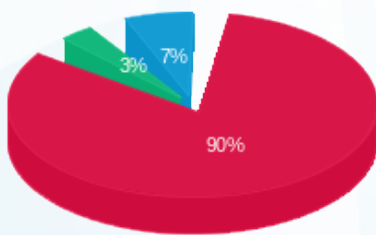

פסגה (255.07 ₪)  
 גבע (9.03 ₪)  
 שפל (18.79 ₪)

הסטוריית צריכה בקוט"ש

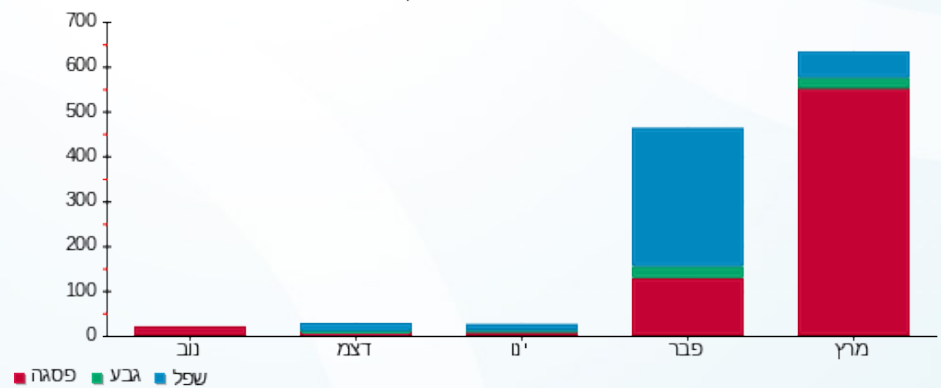



18/04/22

תאריך הפקדה:

שם דייר: בניין B - ק.02 יח' 22 - אר. או. מרקטינג  
שם אתר: מרכז עזריאלי חולון

31/03/22

תאריך קריאה נוכחית:

01/03/22

תאריך קריאה קודמת:

לקוח/ה נכבד/ה, אנו מתכבדים להגיש את חישוב צריכת החשמל לתקופה 01/03/22 - 31/03/22:

בניין B - ק.02 יח' 22 - אר. או. מרקטינג - 8 - 14086110(0x0)

סוג תעריף	סוג צריכה	קריאה קודמת	קריאה נוכחית	סה"כ צריכה בקוט"ש	מחיר לקוט"ש בא"ג	סה"כ לתשלום
פרטי חשבון עבור תאריכים:						
777	פסגה	01/03/22	31/03/22	261.30	46.64	121.87 ₪
778	גבע	732.20	741.60	9.40	38.61	3.63 ₪
779	שפל	3,780.70	3,786.70	6.00	31.90	1.91 ₪

סה"כ לדייר:

פסגה	גבע	שפל	סה"כ	שיא ביקוש
261.30	9.40	6.00	276.70	3.30
121.87 ₪	3.63 ₪	1.91 ₪	127.41 ₪	

סה"כ צריכה

סה"כ לתשלום

214.45 ₪	תשלום קבוע	
0.00 ₪	תשלום עבור גודל חיבור בKVA (0x0)	
341.86 ₪	סה"כ לתשלום	לא כולל מע"מ

התפלגות חיוב בש"ח לפי תע"ז

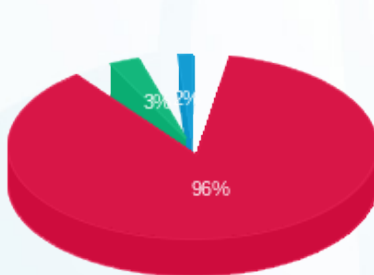

- פסגה (121.87 ₪)
- גבע (3.63 ₪)
- שפל (1.91 ₪)

הסטוריית צריכה בקוט"ש

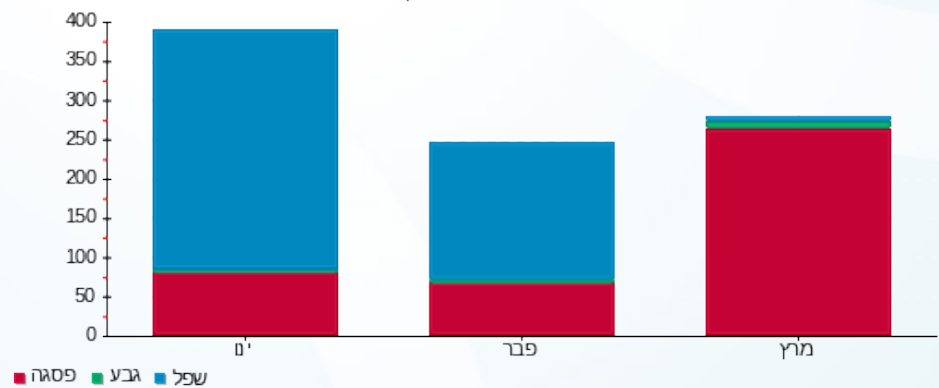

- פסגה
- גבע
- שפל





18/04/22

תאריך הפקה:

שם דייר: בניין B - ק.02 יח' 23 - אייל פתרונות תוכנה  
שם אתר: מרכז עזריאלי חולון

31/03/22

תאריך קריאה נוכחית:

01/03/22

תאריך קריאה קודמת:

לקוח/ה נכבד/ה, אנו מתכבדים להגיש את חישוב צריכת החשמל לתקופה 01/03/22 - 31/03/22:

בניין B ק.02 יח' 23 - אייל פתרונות תוכנה - 2 - 14086110(0x0)

סוג תעריף	סוג צריכה	קריאה קודמת	קריאה נוכחית	סה"כ צריכה בקוט"ש	מחיר לקוט"ש בא"ג	סה"כ לתשלום
פרטי חשבון עבור תאריכים:						
777	פסגה	01/03/22	31/03/22	295.90	46.64	138.01 ₪
778	גבע	1,484.30	1,487.40	3.10	38.61	1.20 ₪
779	שפל	5,679.80	5,684.70	4.90	31.90	1.56 ₪

סה"כ לדייר:

פסגה	גבע	שפל	סה"כ	שיא ביקוש
295.90	3.10	4.90	303.90	2.67
138.01 ₪	1.20 ₪	1.56 ₪	140.77 ₪	

סה"כ צריכה

סה"כ לתשלום

214.45 ₪	תשלום קבוע	
0.00 ₪	תשלום עבור גודל חיבור בKVA (0x0)	
355.22 ₪	סה"כ לתשלום	לא כולל מע"מ

התפלגות חיוב בש"ח לפי תעו"ז

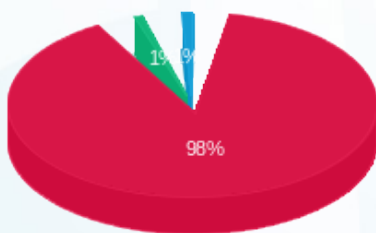

- פסגה (138.01 ₪)
- גבע (1.20 ₪)
- שפל (1.56 ₪)

הסטוריית צריכה בקוט"ש

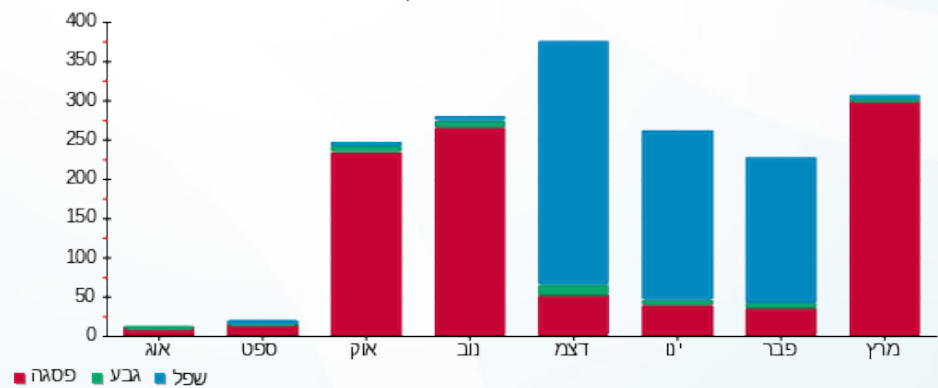

18/04/22 תאריך הפקה:  
 31/03/22 תאריך קריאה נוכחי:  
 01/03/22 תאריך קריאה קודמת:

שם דייר: בנין B - ק.02 יח' 24 - כאן בינוי ויזום בע"מ  
 שם אתר: מרכז עזריאלי חולון

**לקוח/ה נכבד/ה, אנו מתכבדים להגיש את חישוב צריכת החשמל לתקופה 01/03/22 - 31/03/22:**

בנין B - ק.02 יח' 24 - כאן בינוי ויזום בע"מ - 9 - 14086110(0x0)

סוג תעריף	סוג צריכה	קריאה קודמת	קריאה נוכחית	סה"כ צריכה בקוט"ש	מחיר לקוט"ש בא"ג	סה"כ לתשלום
פרטי חשבון עבור תאריכים:						
777	פסגה	01/03/22	31/03/22	357.80	46.64	166.88 ₪
778	גבע	959.50	968.20	8.70	38.61	3.36 ₪
779	שפל	4,857.40	4,867.60	10.20	31.90	3.25 ₪

סה"כ לדייר:

פסגה	גבע	שפל	סה"כ	שיא ביקוש
357.80	8.70	10.20	376.70	3.92
166.88 ₪	3.36 ₪	3.25 ₪	173.49 ₪	

סה"כ צריכה  
 סה"כ לתשלום

214.45 ₪	<b>תשלום קבוע</b>
0.00 ₪	<b>תשלום עבור גודל חיבור בKVA (0x0)</b>
387.94 ₪	<b>סה"כ לתשלום</b>

לא כולל מע"מ

התפלגות חיוב בש"ח לפי תעו"ז

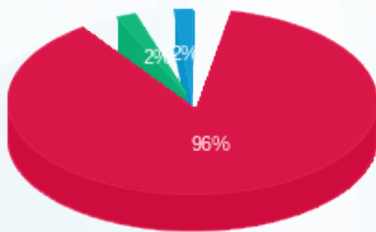

■ פסגה (166.88 ₪)  
 ■ גבע (3.36 ₪)  
 ■ שפל (3.25 ₪)

הסטוריית צריכה בקוט"ש

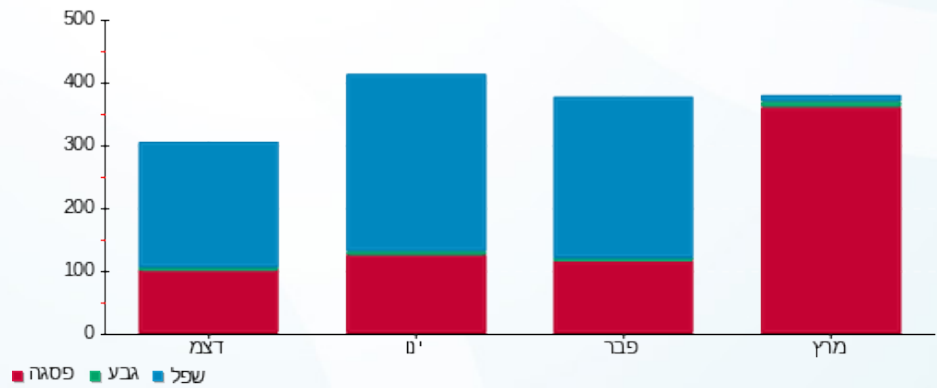

18/04/22 תאריך הפקה:  
 31/03/22 תאריך קריאה נוכחי:  
 01/03/22 תאריך קריאה קודמת:

שם דייר: בניין B - ק.02 יח' 25 - משק עפר  
 שם אתר: מרכז עזריאלי חולון

**לקוח/ה נכבד/ה, אנו מתכבדים להגיש את חישוב צריכת החשמל לתקופה 01/03/22 - 31/03/22:**

**בניין B - ק.02 יח' 25 - משק עפר - 3 - 14086110(0x0)**

סוג תעריף	סוג צריכה	קריאה קודמת	קריאה נוכחית	סה"כ צריכה בקוט"ש	מחיר לקוט"ש בא"ג	סה"כ לתשלום
פרטי חשבון עבור תאריכים:						
777	פסגה	01/03/22	31/03/22	445.70	46.64	207.87 ₪
778	גבע	970.40	975.10	4.70	38.61	1.81 ₪
779	שפל	4,627.50	4,636.10	8.60	31.90	2.74 ₪

סה"כ לדייר:

פסגה	גבע	שפל	סה"כ	שיא ביקוש
445.70	4.70	8.60	459.00	7.28
207.87 ₪	1.81 ₪	2.74 ₪	212.43 ₪	

סה"כ צריכה  
סה"כ לתשלום

214.45 ₪	<b>תשלום קבוע</b>	
0.00 ₪	<b>תשלום עבור גודל חיבור בKVA (0x0)</b>	
426.88 ₪	<b>סה"כ לתשלום</b>	<b>לא כולל מע"מ</b>

התפלגות חיוב בש"ח לפי תעו"ז

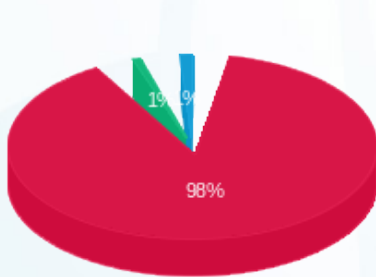

■ פסגה (207.87 ₪)  
 ■ גבע (1.81 ₪)  
 ■ שפל (2.74 ₪)

הסטוריית צריכה בקוט"ש

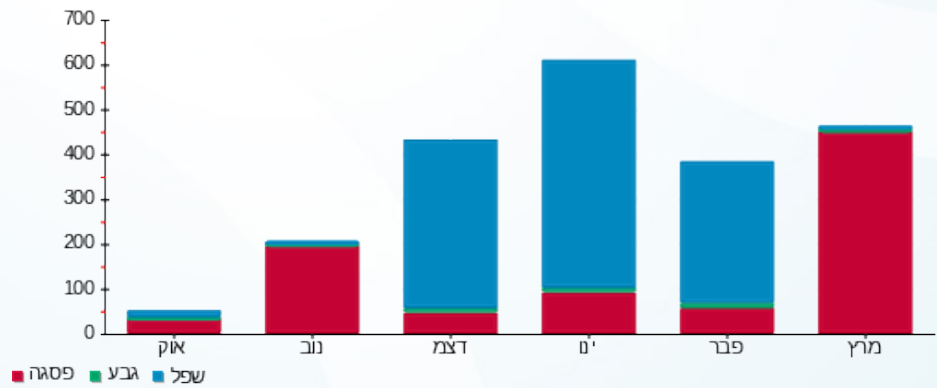

18/04/22 תאריך הפקה:  
 31/03/22 תאריך קריאה נוכחית:  
 01/03/22 תאריך קריאה קודמת:

שם דייר: בניין B - ק.02 יח' 26 - קרן פוזן  
 שם אתר: מרכז עזריאלי חולון

**לקוח/ה נכבד/ה, אנו מתכבדים להגיש את חישוב צריכת החשמל לתקופה 01/03/22 - 31/03/22:**

בניין B - קומה 02 יחידה 26 - 10 - 14086110(0x0)

סוג תעריף	סוג צריכה	קריאה קודמת	קריאה נוכחית	סה"כ צריכה בקוט"ש	מחיר לקוט"ש בא"ג	סה"כ לתשלום
פרטי חשבון עבור תאריכים:						
777	פסגה	01/03/22	31/03/22	231.20	46.64	107.83 ₪
778	גבע	821.10	823.80	2.70	38.61	1.04 ₪
779	שפל	5,539.70	5,547.00	7.30	31.90	2.33 ₪

סה"כ לדייר:

פסגה	גבע	שפל	סה"כ	שיא ביקוש
231.20	2.70	7.30	241.20	7.63
107.83 ₪	1.04 ₪	2.33 ₪	111.20 ₪	

סה"כ צריכה  
 סה"כ לתשלום

214.45 ₪	<b>תשלום קבוע</b>	
0.00 ₪	<b>תשלום עבור גודל חיבור בKVA (0x0)</b>	
325.65 ₪	<b>סה"כ לתשלום</b>	<b>לא כולל מע"מ</b>

התפלגות חיוב בש"ח לפי תעו"ז

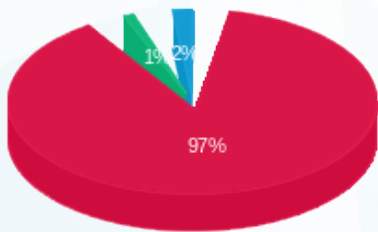

■ פסגה (107.83 ₪)  
 ■ גבע (1.04 ₪)  
 ■ שפל (2.33 ₪)

הסטוריית צריכה בקוט"ש

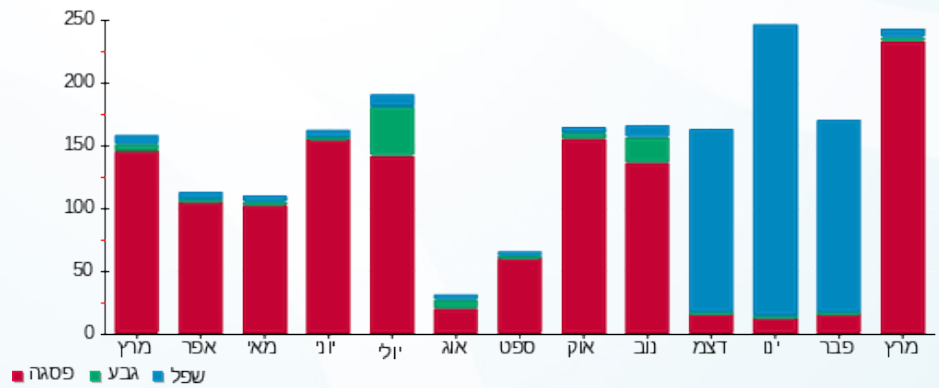



18/04/22 תאריך הפקדה:  
 31/03/22 תאריך קריאה נוכחית:  
 01/03/22 תאריך קריאה קודמת:

שם דייר: בנין B - ק.02 יח' 27 - עו"ד קרן פוזן  
 שם אתר: מרכז עזריאלי חולון

לקוח/ה נכבד/ה, אנו מתכבדים להגיש את חישוב צריכת החשמל לתקופה 01/03/22 - 31/03/22:

בנין B - קרן פוזן עו"ד קומה 2 יחידה 27 - 4 - 14086110(0x0)

סוג תעריף	סוג צריכה	קריאה קודמת	קריאה נוכחית	סה"כ צריכה בקוט"ש	מחיר לקוט"ש בא"ג	סה"כ לתשלום
פרטי חשבון עבור תאריכים:						
777	פסגה	01/03/22	31/03/22	112.20	46.64	52.33 ₪
778	גבע	554.10	555.60	1.50	38.61	0.58 ₪
779	שפל	2,707.90	2,714.20	6.30	31.90	2.01 ₪

סה"כ לדייר:

פסגה	גבע	שפל	סה"כ	שיא ביקוש
112.20	1.50	6.30	120.00	3.36
₪ 52.33	₪ 0.58	₪ 2.01	₪ 54.92	

סה"כ צריכה  
 סה"כ לתשלום

₪ 0.00	תשלום קבוע	
₪ 0.00	תשלום עבור גודל חיבור בKVA (0x0)	
₪ 54.92	סה"כ לתשלום	לא כולל מע"מ

התפלגות חיוב בש"ח לפי תעו"ז

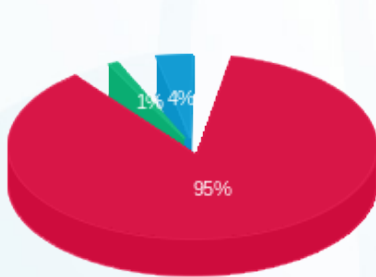

פסגה (₪ 52.33)  
 גבע (₪ 0.58)  
 שפל (₪ 2.01)

הסטוריית צריכה בקוט"ש

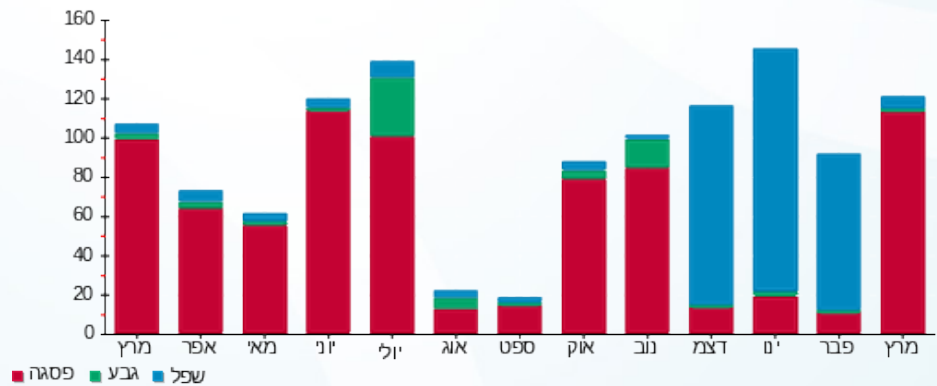

18/04/22 תאריך הפקה:  
 31/03/22 תאריך קריאה נוכחית:  
 01/03/22 תאריך קריאה קודמת:

שם דייר: בניין B - ק.02 יח' 29 - חברת קווים  
 שם אתר: מרכז עזריאלי חולון

**לקוח/ה נכבד/ה, אנו מתכבדים להגיש את חישוב צריכת החשמל לתקופה 01/03/22 - 31/03/22:**

בניין B - ק.02 יח' 29 - חברת קווים - 5 - 14086110(0x0)

סוג תעריף	סוג צריכה	קריאה קודמת	קריאה נוכחית	סה"כ צריכה בקוט"ש	מחיר לקוט"ש בא"ג	סה"כ לתשלום
פרטי חשבון עבור תאריכים:						
777	פסגה	01/03/22	31/03/22	466.40	46.64	217.53 ₪
778	גבע	2,961.00	2,985.30	24.30	38.61	9.38 ₪
779	שפל	10,169.40	10,237.30	67.90	31.90	21.66 ₪

סה"כ לדייר:

פסגה	גבע	שפל	סה"כ	שיא ביקוש
466.40	24.30	67.90	558.60	5.86
217.53 ₪	9.38 ₪	21.66 ₪	248.57 ₪	

סה"כ צריכה  
 סה"כ לתשלום

214.45 ₪	<b>תשלום קבוע</b>	
0.00 ₪	<b>תשלום עבור גודל חיבור בKVA (0x0)</b>	
463.02 ₪	<b>סה"כ לתשלום</b>	<b>לא כולל מע"מ</b>

התפלגות חיוב בש"ח לפי תעו"ז

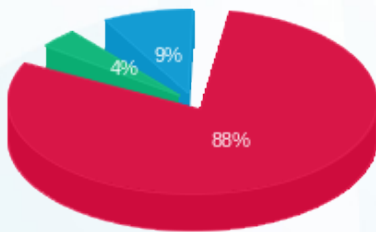

■ פסגה (217.53 ₪)  
 ■ גבע (9.38 ₪)  
 ■ שפל (21.66 ₪)

הסטוריית צריכה בקוט"ש

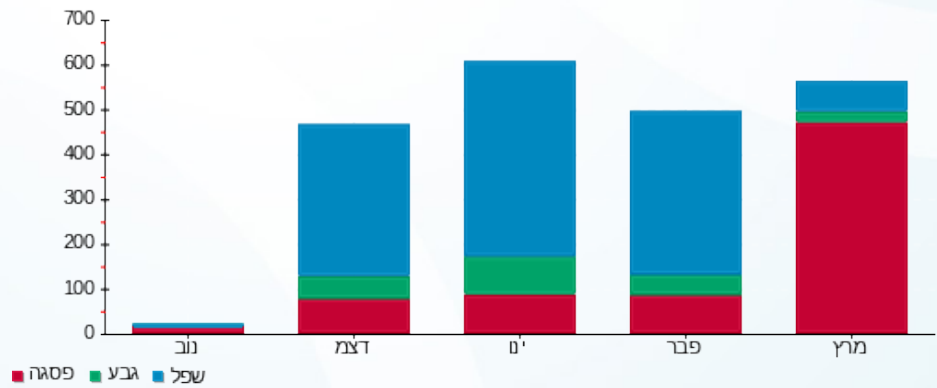

18/04/22 תאריך הפקה:  
 31/03/22 תאריך קריאה נוכחית:  
 01/03/22 תאריך קריאה קודמת:

שם דייר: בניין B - ק.02 יח' 30 - אבישי בוגן  
 שם אתר: מרכז עזריאלי חולון

**לקוח/ה נכבד/ה, אנו מתכבדים להגיש את חישוב צריכת החשמל לתקופה 01/03/22 - 31/03/22:**

יחידה 30 קומה 2 אבישי בוגן - 12 - 14086110(0x0)

סוג תעריף	סוג צריכה	קריאה קודמת	קריאה נוכחית	סה"כ צריכה בקוט"ש	מחיר לקוט"ש בא"ג	סה"כ לתשלום
פרטי חשבון עבור תאריכים:						
777	פסגה	01/03/22	31/03/22	315.50	46.64	147.15 ₪
778	גבע	2,973.90	3,000.90	27.00	38.61	10.42 ₪
779	שפל	9,346.50	9,350.40	3.90	31.90	1.24 ₪

סה"כ לדייר:

פסגה	גבע	שפל	סה"כ	שיא ביקוש
315.50	27.00	3.90	346.40	3.87
147.15 ₪	10.42 ₪	1.24 ₪	158.82 ₪	

סה"כ צריכה  
 סה"כ לתשלום

214.45 ₪	<b>תשלום קבוע</b>	
0.00 ₪	<b>תשלום עבור גודל חיבור בKVA (0x0)</b>	
373.27 ₪	<b>סה"כ לתשלום</b>	<b>לא כולל מע"מ</b>

התפלגות חיוב בש"ח לפי תעו"ז

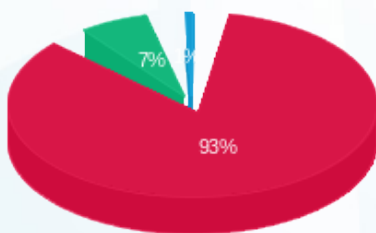

■ פסגה (147.15 ₪)  
 ■ גבע (10.42 ₪)  
 ■ שפל (1.24 ₪)

הסטוריית צריכה בקוט"ש



18/04/22 תאריך הפקה:  
 31/03/22 תאריך קריאה נוכחית:  
 01/03/22 תאריך קריאה קודמת:

שם דייר: בניין B - ק.02 יח' 31 - סוכרים  
 שם אתר: מרכז עזריאלי חולון

**לקוח/ה נכבד/ה, אנו מתכבדים להגיש את חישוב צריכת החשמל לתקופה 01/03/22 - 31/03/22:**

בניין B ק.02 יח' 31 - סוכרים - 6 - 14086110(0x0)

סוג תעריף	סוג צריכה	קריאה קודמת	קריאה נוכחית	סה"כ צריכה בקוט"ש	מחיר לקוט"ש בא"ג	סה"כ לתשלום
פרטי חשבון עבור תאריכים:						
777	פסגה	01/03/22	31/03/22	229.60	46.64	107.09 ₪
778	גבע	852.40	871.40	19.00	38.61	7.34 ₪
779	שפל	3,679.60	3,708.40	28.80	31.90	9.19 ₪

סה"כ לדייר:

פסגה	גבע	שפל	סה"כ	שיא ביקוש
229.60	19.00	28.80	277.40	2.16
107.09 ₪	7.34 ₪	9.19 ₪	123.61 ₪	

סה"כ צריכה  
 סה"כ לתשלום

214.45 ₪	<b>תשלום קבוע</b>	
0.00 ₪	<b>תשלום עבור גודל חיבור בKVA (0x0)</b>	
338.06 ₪	<b>סה"כ לתשלום</b>	<b>לא כולל מע"מ</b>

התפלגות חיוב בש"ח לפי תע"ז

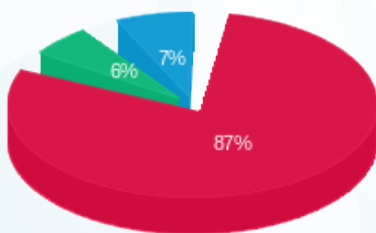

פסגה (107.09 ₪) ■  
 גבע (7.34 ₪) ■  
 שפל (9.19 ₪) ■

הסטוריית צריכה בקוט"ש

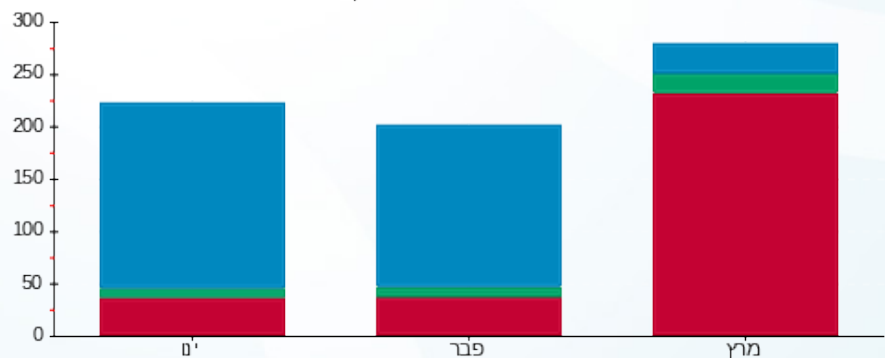

פסגה ■ גבע ■ שפל



18/04/22 תאריך הפקה:  
 31/03/22 תאריך קריאה נוכחית:  
 01/03/22 תאריך קריאה קודמת:

שם דייר: בניין B - ק.02 יח' 32 - חכשורי בנייה  
 שם אתר: מרכז עזריאלי חולון

לקוח/ה נכבד/ה, אנו מתכבדים להגיש את חישוב צריכת החשמל לתקופה 01/03/22 - 31/03/22:

בניין B - ק.02 יח' 32 - חכשורי בנייה - 13 - 14086110(0x0)

סוג תעריף	סוג צריכה	קריאה קודמת	קריאה נוכחית	סה"כ צריכה בקוט"ש	מחיר לקוט"ש בא"ג	סה"כ לתשלום
פרטי חשבון עבור תאריכים:						
777	פסגה	01/03/22	31/03/22	378.40	46.64	176.49 ₪
778	גבע	2,211.60	2,270.90	59.30	38.61	22.90 ₪
779	שפל	8,118.80	8,264.20	145.40	31.90	46.38 ₪

סה"כ לדייר:

פסגה	גבע	שפל	סה"כ	שיא ביקוש
378.40	59.30	145.40	583.10	5.77
176.49 ₪	22.90 ₪	46.38 ₪	245.76 ₪	

סה"כ צריכה  
 סה"כ לתשלום

214.45 ₪	תשלום קבוע	
0.00 ₪	תשלום עבור גודל חיבור בKVA (0x0)	
460.21 ₪	סה"כ לתשלום	לא כולל מע"מ

התפלגות חיוב בש"ח לפי תעו"ז

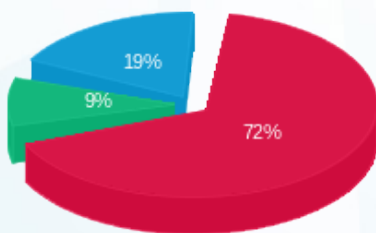

פסגה (176.49 ₪)  
 גבע (22.90 ₪)  
 שפל (46.38 ₪)

הסטוריית צריכה בקוט"ש

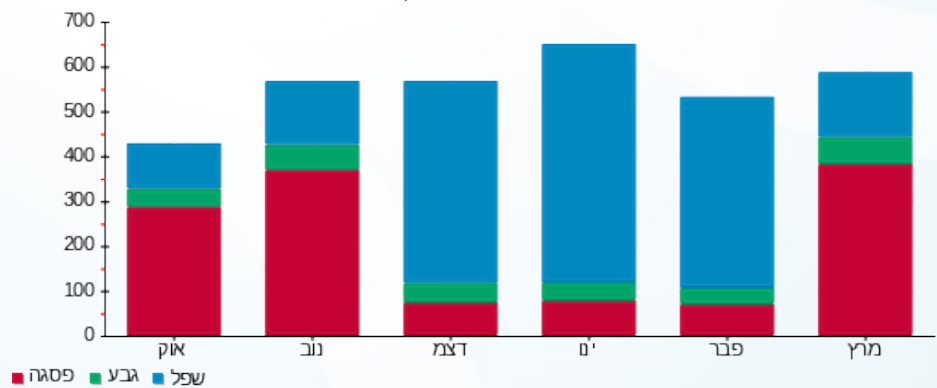



18/04/22

תאריך הפקה:

שם דייר: בניין B - ק.02 יח' 33 - קולירס בע"מ  
שם אתר: מרכז עזריאלי חולון

31/03/22

תאריך קריאה נוכחית:

01/03/22

תאריך קריאה קודמת:

לקוח/ה נכבד/ה, אנו מתכבדים להגיש את חישוב צריכת החשמל לתקופה 01/03/22 - 31/03/22:

בניין B - ק.02 יח' 33 - קולירס בע"מ - 7 - 14086110(0x0)

סוג תעריף	סוג צריכה	קריאה קודמת	קריאה נוכחית	סה"כ צריכה בקוט"ש	מחיר לקוט"ש בא"ג	סה"כ לתשלום
פרטי חשבון עבור תאריכים:						
777	פסגה	01/03/22	31/03/22	401.10	46.64	187.07 ₪
778	גבע	1,424.10	1,446.80	22.70	38.61	8.76 ₪
779	שפל	4,323.00	4,327.80	4.80	31.90	1.53 ₪

סה"כ לדייר:

פסגה	גבע	שפל	סה"כ	שיא ביקוש
401.10	22.70	4.80	428.60	10.82
187.07 ₪	8.76 ₪	1.53 ₪	197.37 ₪	

סה"כ צריכה

סה"כ לתשלום

214.45 ₪	תשלום קבוע	
0.00 ₪	תשלום עבור גודל חיבור בKVA (0x0)	
411.82 ₪	סה"כ לתשלום	לא כולל מע"מ

התפלגות חיוב בש"ח לפי תעו"ז

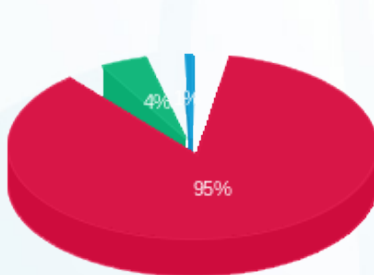

- פסגה (187.07 ₪)
- גבע (8.76 ₪)
- שפל (1.53 ₪)

הסטוריית צריכה בקוט"ש

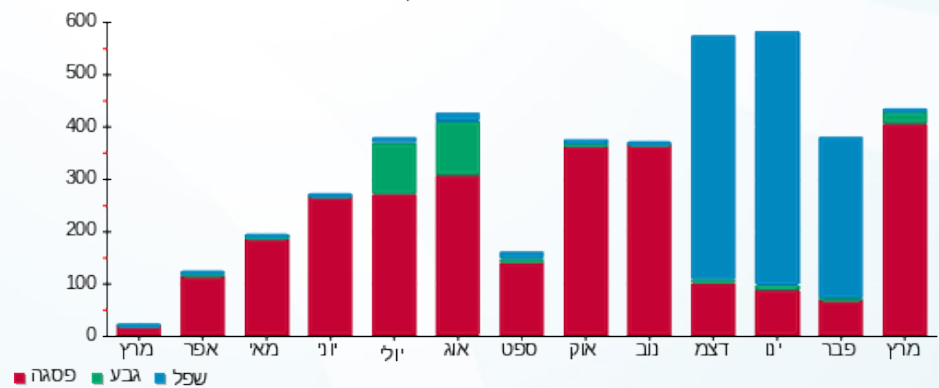

18/04/22 תאריך הפקה:  
 31/03/22 תאריך קריאה נוכחי:  
 01/03/22 תאריך קריאה קודמת:

שם דייר: בנין B - ק.02 יח' 34 - אינטרנשיונל  
 שם אתר: מרכז עזריאלי חולון

**לקוח/ה נכבד/ה, אנו מתכבדים להגיש את חישוב צריכת החשמל לתקופה 01/03/22 - 31/03/22:**

בנין B - ק.02 יח' 34 - אינטרנשיונל - 14 - 14086110(0x0)

סוג תעריף	סוג צריכה	קריאה קודמת	קריאה נוכחית	סה"כ צריכה בקוט"ש	מחיר לקוט"ש בא"ג	סה"כ לתשלום
פרטי חשבון עבור תאריכים:						
777	פסגה	01/03/22	31/03/22	95.10	46.64	44.35 ₪
778	גבע	1,762.10	1,769.40	7.30	38.61	2.82 ₪
779	שפל	6,521.10	6,523.80	2.70	31.90	0.86 ₪

סה"כ לדייר:

פסגה	גבע	שפל	סה"כ	שיא ביקוש
95.10	7.30	2.70	105.10	1.31
₪ 44.35	₪ 2.82	₪ 0.86	₪ 48.03	

סה"כ צריכה  
 סה"כ לתשלום

214.45 ₪	<b>תשלום קבוע</b>	
0.00 ₪	<b>תשלום עבור גודל חיבור בKVA (0x0)</b>	
262.48 ₪	<b>סה"כ לתשלום</b>	<b>לא כולל מע"מ</b>

התפלגות חיוב בש"ח לפי תע"ז

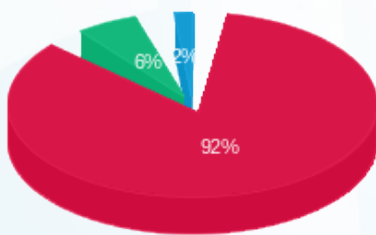

■ פסגה (₪ 44.35)  
 ■ גבע (₪ 2.82)  
 ■ שפל (₪ 0.86)

הסטוריית צריכה בקוט"ש

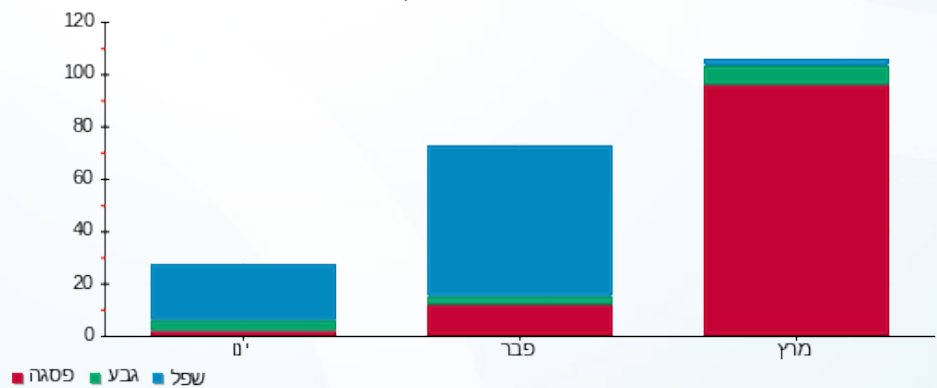

18/04/22 תאריך הפקה:  
 31/03/22 תאריך קריאה נוכחית:  
 01/03/22 תאריך קריאה קודמת:

שם דייר: בנין B - ק.02 יח' 35 - טלה קלינקות  
 שם אתר: מרכז עזריאלי חולון

**לקוח/ה נכבד/ה, אנו מתכבדים להגיש את חישוב צריכת החשמל לתקופה 01/03/22 - 31/03/22:**

בנין B - קומה 02 יחידה 35 - 15 - 14086110(0x0)

סוג תעריף	סוג צריכה	קריאה קודמת	קריאה נוכחית	סה"כ צריכה בקוט"ש	מחיר לקוט"ש בא"ג	סה"כ לתשלום
פרטי חשבון עבור תאריכים:						
777	פסגה	01/03/22	31/03/22	232.60	46.64	108.48 ₪
778	גבע	1,422.40	1,435.40	13.00	38.61	5.02 ₪
779	שפל	6,782.40	6,814.30	31.90	31.90	10.18 ₪

סה"כ לדייר:

פסגה	גבע	שפל	סה"כ	שיא ביקוש
232.60	13.00	31.90	277.50	8.10
108.48 ₪	5.02 ₪	10.18 ₪	123.68 ₪	

סה"כ צריכה  
 סה"כ לתשלום

214.45 ₪	<b>תשלום קבוע</b>	
0.00 ₪	<b>תשלום עבור גודל חיבור בKVA (0x0)</b>	
338.13 ₪	<b>סה"כ לתשלום</b>	<b>לא כולל מע"מ</b>

התפלגות חיוב בש"ח לפי תע"ז

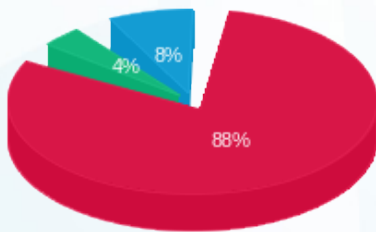

■ פסגה (108.48 ₪)  
 ■ גבע (5.02 ₪)  
 ■ שפל (10.18 ₪)

הסטוריית צריכה בקוט"ש

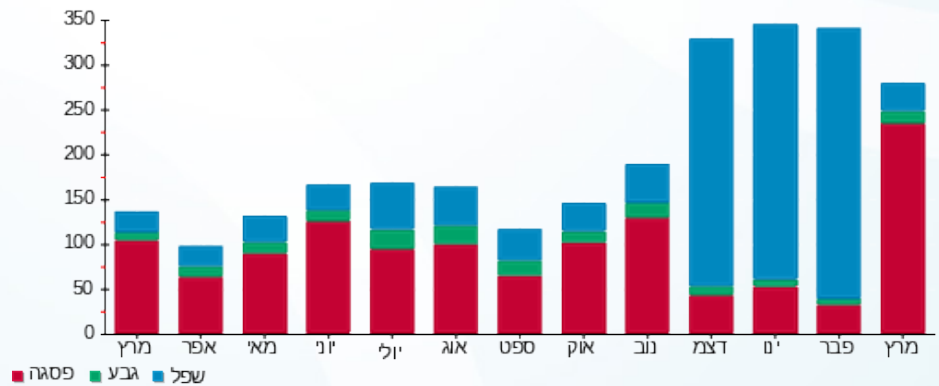



18/04/22

תאריך הפקה:

שם דייר: בניין B - ק.02 - בנק מרכנתיל

31/03/22

תאריך קריאה נוכחית:

שם אתר: מרכז עזריאלי חולון

01/03/22

תאריך קריאה קודמת:

לקוח/ה נכבד/ה, אנו מתכבדים להגיש את חישוב צריכת החשמל לתקופה 01/03/22 - 31/03/22:

בניין B - בנק מרכנתיל ק.2 - 7 - 13080904 (3x80)

סוג תעריף	סוג צריכה	קריאה קודמת	קריאה נוכחית	סה"כ צריכה בקוט"ש	מחיר לקוט"ש בא"ג	סה"כ לתשלום
פרטי חשבון עבור תאריכים:						
777	פסגה	01/03/22	31/03/22	2,051.60	46.64	956.87 ₪
778	גבע	15,827.60	16,236.40	408.80	38.61	157.84 ₪
779	שפל	51,900.00	52,941.00	1,041.00	31.90	332.08 ₪

סה"כ לדייר:

פסגה	גבע	שפל	סה"כ	שיא ביקוש
2,051.60	408.80	1,041.00	3,501.40	10.60
956.87 ₪	157.84 ₪	332.08 ₪	1,446.78 ₪	

סה"כ צריכה

סה"כ לתשלום

214.45 ₪	תשלום קבוע	
14.67 ₪	תשלום עבור גודל חיבור בKVA (3x80)	
1,675.91 ₪	סה"כ לתשלום	לא כולל מע"מ

התפלגות חיוב בש"ח לפי תע"ז

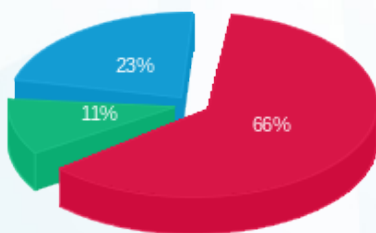

- פסגה (956.87 ₪) 66%
- גבע (157.84 ₪) 23%
- שפל (332.08 ₪) 11%

הסטוריית צריכה בקוט"ש

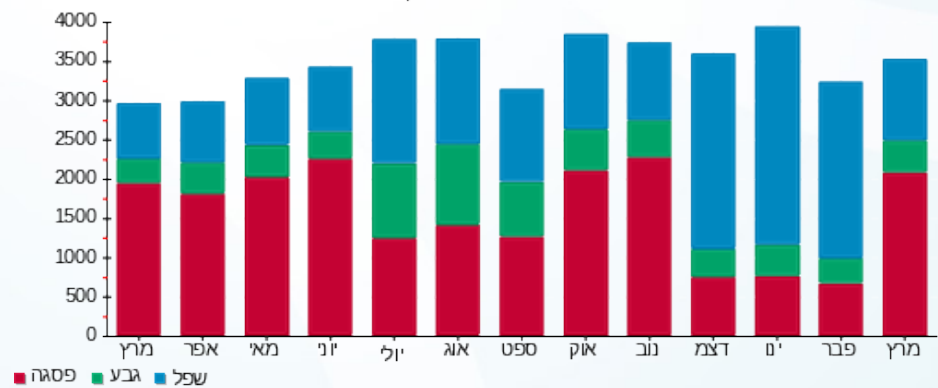



18/04/22

תאריך הפקדה:

שם דייר: בניין B - ק.02 - סבוי  
שם אתר: מרכז עזריאלי חולון

31/03/22

תאריך קריאה נוכחית:

01/03/22

תאריך קריאה קודמת:

לקוח/ה נכבד/ה, אנו מתכבדים להגיש את חישוב צריכת החשמל לתקופה 01/03/22 - 31/03/22:

בניין B - ק.02 - סבוי - 13 - 13080904(3x100)

סוג תעריף	סוג צריכה	קריאה קודמת	קריאה נוכחית	סה"כ צריכה בקוט"ש	מחיר לקוט"ש בא"ג	סה"כ לתשלום
פרטי חשבון עבור תאריכים:						
777	פסגה	01/03/22	31/03/22	4,897.20	46.64	2,284.05 ₪
778	גבע	14,813.40	15,886.10	1,072.70	38.61	414.17 ₪
779	שפל	40,191.00	40,960.30	769.30	31.90	245.41 ₪

סה"כ לדייר:

פסגה	גבע	שפל	סה"כ	שיא ביקוש
4,897.20	1,072.70	769.30	6,739.20	23.66
2,284.05 ₪	414.17 ₪	245.41 ₪	2,943.63 ₪	

סה"כ צריכה

סה"כ לתשלום

214.45 ₪	תשלום קבוע	
18.34 ₪	תשלום עבור גודל חיבור בKVA (3x100)	
3,176.42 ₪	סה"כ לתשלום	לא כולל מע"מ

התפלגות חיוב בש"ח לפי תע"ז

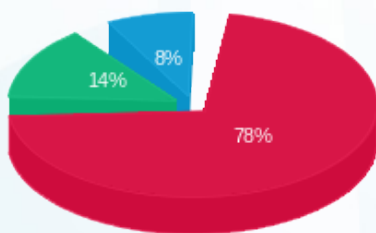

- פסגה (2,284.05 ₪) 78%
- גבע (414.17 ₪) 14%
- שפל (245.41 ₪) 8%

הסטוריית צריכה בקוט"ש

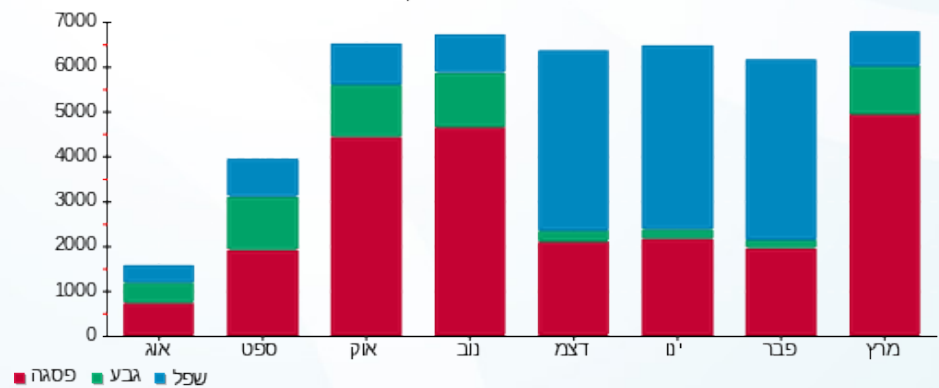



18/04/22 תאריך הפקה:  
 31/03/22 תאריך קריאה נוכחית:  
 01/03/22 תאריך קריאה קודמת:

שם דייר: בנין B - ק.03 - איתי לייסר  
 שם אתר: מרכז עזריאלי חולון

לקוח/ה נכבד/ה, אנו מתכבדים להגיש את חישוב צריכת החשמל לתקופה 01/03/22 - 31/03/22:

בנין B איתי לייסר ק.3 - 7 - 18029660(3x63)

סוג תעריף	סוג צריכה	קריאה קודמת	קריאה נוכחית	סה"כ צריכה בקוט"ש	מחיר לקוט"ש בא"ג	סה"כ לתשלום
פרטי חשבון עבור תאריכים:						
777	פסגה	01/03/22	31/03/22	758.20	46.64	353.62 ₪
778	גבע	3,126.50	3,201.00	74.50	38.61	28.76 ₪
779	שפל	5,158.00	5,158.10	0.10	31.90	0.03 ₪

סה"כ לדייר:

פסגה	גבע	שפל	סה"כ	שיא ביקוש
758.20	74.50	0.10	832.80	8.62
353.62 ₪	28.76 ₪	0.03 ₪	382.42 ₪	

סה"כ צריכה  
 סה"כ לתשלום

214.45 ₪	<b>תשלום קבוע</b>	
11.56 ₪	<b>תשלום עבור גודל חיבור בKVA (3x63)</b>	
608.43 ₪	<b>סה"כ לתשלום</b>	<b>לא כולל מע"מ</b>

התפלגות חיוב בש"ח לפי תעו"ז

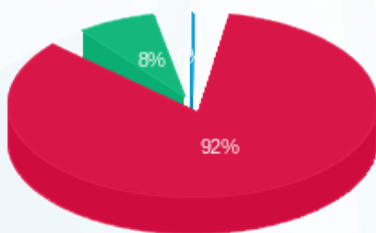

■ פסגה (353.62 ₪)  
 ■ גבע (28.76 ₪)  
 ■ שפל (0.03 ₪)

הסטוריית צריכה בקוט"ש

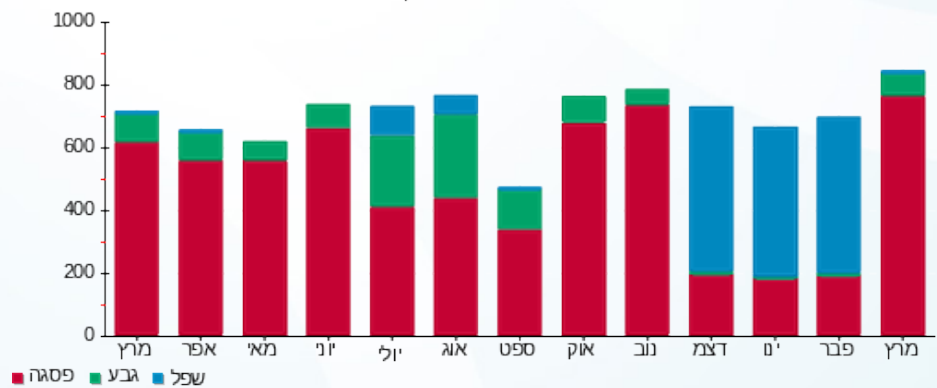

18/04/22 תאריך הפקה:  
 31/03/22 תאריך קריאה נוכחית:  
 01/03/22 תאריך קריאה קודמת:

שם דייר: בנין B - ק.03 - אמריקן לייזר  
 שם אתר: מרכז עזריאלי חולון

**לקוח/ה נכבד/ה, אנו מתכבדים להגיש את חישוב צריכת החשמל לתקופה 01/03/22 - 31/03/22:**

**בנין B אמריקן לייזר ק.3 - 4 - 18029660(3x63)**

סוג תעריף	סוג צריכה	קריאה קודמת	קריאה נוכחית	סה"כ צריכה בקוט"ש	מחיר לקוט"ש בא"ג	סה"כ לתשלום
פרטי חשבון עבור תאריכים:						
777	פסגה	01/03/22	31/03/22	1,081.70	46.64	504.50 ₪
778	גבע	7,579.90	7,888.60	308.70	38.61	119.19 ₪
779	שפל	13,635.00	14,003.30	368.30	31.90	117.49 ₪

**סה"כ לדייר:**

פסגה	גבע	שפל	סה"כ	שיא ביקוש
1,081.70	308.70	368.30	1,758.70	11.14
₪ 504.50	₪ 119.19	₪ 117.49	₪ 741.18	

סה"כ צריכה  
 סה"כ לתשלום

214.45 ₪	<b>תשלום קבוע</b>	
11.56 ₪	<b>תשלום עבור גודל חיבור בKVA (3x63)</b>	
967.19 ₪	<b>סה"כ לתשלום</b>	<b>לא כולל מע"מ</b>

התפלגות חיוב בש"ח לפי תעו"ז

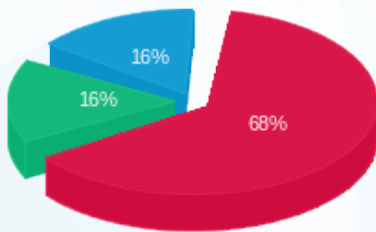

■ פסגה (₪ 504.50)  
 ■ גבע (₪ 119.19)  
 ■ שפל (₪ 117.49)

הסטוריית צריכה בקוט"ש

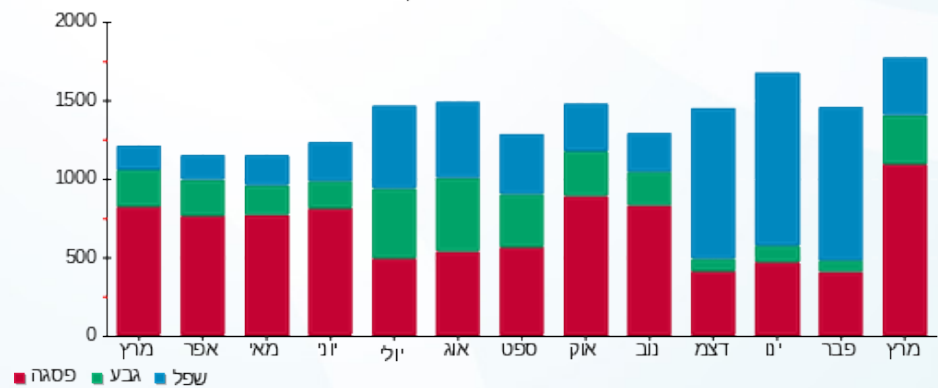



18/04/22

תאריך הפקה:

שם דייר: בניין B - ק.03 - אפרת פקץ - מכון מסלול  
שם אתר: מרכז עזריאלי חולון

31/03/22

תאריך קריאה נוכחית:

01/03/22

תאריך קריאה קודמת:

לקוח/ה נכבד/ה, אנו מתכבדים להגיש את חישוב צריכת החשמל לתקופה 01/03/22 - 31/03/22:

בניין B אפרת פקץ - מכון מסלול ק.3 - 6 - 18029660(3x40)

סוג תעריף	סוג צריכה	קריאה קודמת	קריאה נוכחית	סה"כ צריכה בקוט"ש	מחיר לקוט"ש בא"ג	סה"כ לתשלום
פרטי חשבון עבור תאריכים:						
777	פסגה	01/03/22	31/03/22	823.20	46.64	383.94 ₪
778	גבע	6,935.60	7,146.70	211.10	38.61	81.51 ₪
779	שפל	7,817.80	7,845.70	27.90	31.90	8.90 ₪

סה"כ לדייר:

פסגה	גבע	שפל	סה"כ	שיא ביקוש
823.20	211.10	27.90	1,062.20	8.13
₪ 383.94	₪ 81.51	₪ 8.90	₪ 474.35	

סה"כ צריכה

סה"כ לתשלום

214.45 ₪	<b>תשלום קבוע</b>	
7.34 ₪	<b>תשלום עבור גודל חיבור בKVA (3x40)</b>	
696.13 ₪	<b>סה"כ לתשלום</b>	<b>לא כולל מע"מ</b>

התפלגות חיוב בש"ח לפי תע"ז

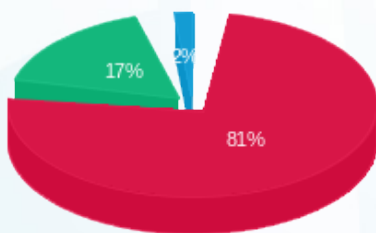

- פסגה (₪ 383.94)
- גבע (₪ 81.51)
- שפל (₪ 8.90)

הסטוריית צריכה בקוט"ש

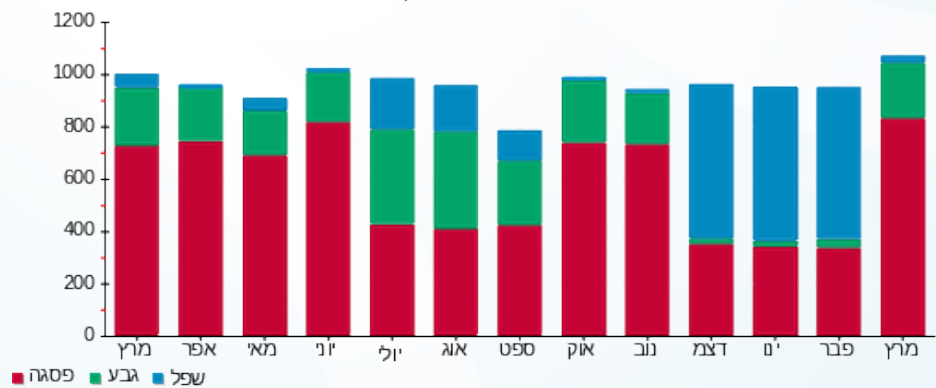



18/04/22

תאריך הפקדה:

שם דייר: בניין B - ק.03 - דרוביט

31/03/22

תאריך קריאה נוכחית:

שם אתר: מרכז עזריאלי חולון

01/03/22

תאריך קריאה קודמת:

תאריך יציאה: 15/03/22

לקוח/ה נכבד/ה, אנו מתכבדים להגיש את חישוב צריכת החשמל לתקופה 01/03/22 - 15/03/22:

בניין B - דרוביט ק.3 - 9 - 18029660(3x63)

סוג תעריף	סוג צריכה	קריאה קודמת	קריאה נוכחית	סה"כ צריכה בקוט"ש	מחיר לקוט"ש בא"ג	סה"כ לתשלום
פרטי חשבון עבור תאריכים:						
777	פסגה	01/03/22	15/03/22	1.20	46.64	56 ₪
778	גבע	4,070.10	4,070.10	0.00	38.61	0.00 ₪
779	שפל	11,127.20	11,127.20	0.00	31.90	0.00 ₪

סה"כ לדיר:

פסגה	גבע	שפל	סה"כ	שיא ביקוש
1.20	0.00	0.00	1.20	0.45
56 ₪	0.00 ₪	0.00 ₪	56 ₪	

סה"כ צריכה

סה"כ לתשלום

214.45 ₪	תשלום קבוע	
5.59 ₪	תשלום עבור גודל חיבור בKVA (3x63)	
220.60 ₪	סה"כ לתשלום	לא כולל מע"מ

התפלגות חיוב בש"ח לפי תעו"ז

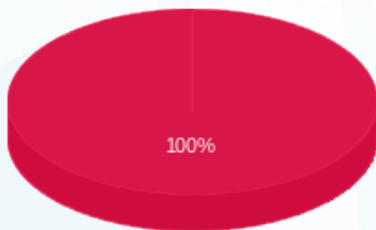

- פסגה (56 ₪)
- גבע (0.00 ₪)
- שפל (0.00 ₪)

הסטוריית צריכה בקוט"ש

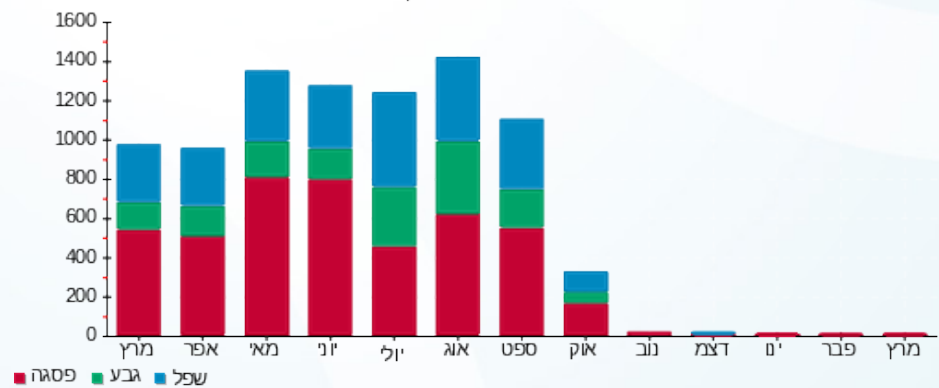

18/04/22 תאריך הפקה:  
 31/03/22 תאריך קריאה נוכחית:  
 01/03/22 תאריך קריאה קודמת:

שם דייר: בנין B - ק.03 - חברת פריימט  
 שם אתר: מרכז עזריאלי חולון

לקוח/ה נכבד/ה, אנו מתכבדים להגיש את חישוב צריכת החשמל לתקופה 01/03/22 - 31/03/22:

בנין B - ק.03 - חברת פריימט - 3 - 18029660 (3x80)

סוג תעריף	סוג צריכה	קריאה קודמת	קריאה נוכחית	סה"כ צריכה בקוט"ש	מחיר לקוט"ש בא"ג	סה"כ לתשלום
פרטי חשבון עבור תאריכים:						
777	פסגה	01/03/22	31/03/22	162.40	46.64	75.74 ₪
778	גבע	1,476.00	1,522.10	46.10	38.61	17.80 ₪
779	שפל	5,933.60	6,007.50	73.90	31.90	23.57 ₪

סה"כ לדייר:

פסגה	גבע	שפל	סה"כ	שיא ביקוש
162.40	46.10	73.90	282.40	4.88
₪ 75.74	₪ 17.80	₪ 23.57	₪ 117.12	

סה"כ צריכה  
 סה"כ לתשלום

214.45 ₪	תשלום קבוע
14.67 ₪	תשלום עבור גודל חיבור בKVA (3x80)
346.24 ₪	סה"כ לתשלום
לא כולל מע"מ	

התפלגות חיוב בש"ח לפי תעו"ז

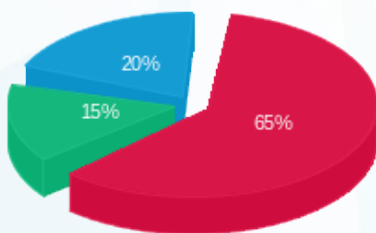

פסגה (₪ 75.74)  
 גבע (₪ 17.80)  
 שפל (₪ 23.57)

הסטוריית צריכה בקוט"ש

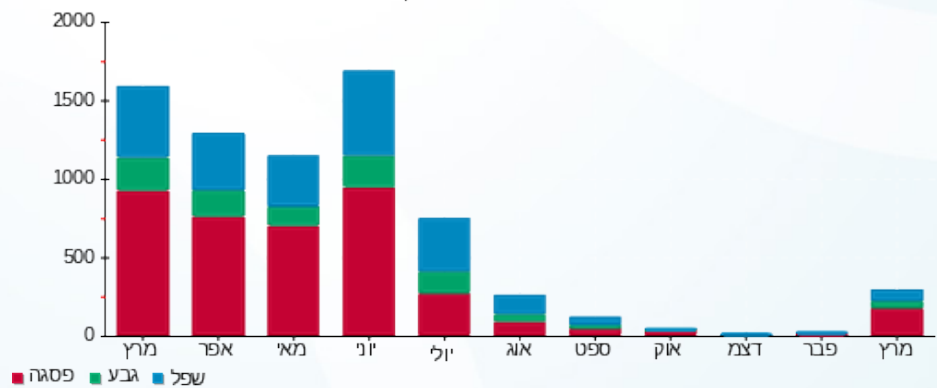

18/04/22 תאריך הפקה:  
 31/03/22 תאריך קריאה נוכחית:  
 01/03/22 תאריך קריאה קודמת:

שם דייר: בניין B - ק.03 - לנבר מהנדסים  
 שם אתר: מרכז עזריאלי חולון

**לקוח/ה נכבד/ה, אנו מתכבדים להגיש את חישוב צריכת החשמל לתקופה 01/03/22 - 31/03/22:**

**בניין B לנבר מהנדסים ק.3 - 8 - 18029660(3x80)**

סה"כ לתשלום	מחיר לקוט"ש בא"ג	סה"כ צריכה בקוט"ש	קריאה נוכחית	קריאה קודמת	סוג צריכה	סוג תעריף
			31/03/22	01/03/22		פרטי חשבון עבור תאריכים:
₪ 372.47	46.64	798.60	15,770.10	14,971.50	פסגה	777
₪ 43.24	38.61	112.00	4,700.60	4,588.60	גבע	778
₪ 93.37	31.90	292.70	17,776.50	17,483.80	שפל	779

**סה"כ לדייר:**

שיא ביקוש	סה"כ	שפל	גבע	פסגה	סה"כ צריכה
10.48	1,203.30	292.70	112.00	798.60	סה"כ לתשלום
	₪ 509.08	₪ 93.37	₪ 43.24	₪ 372.47	

₪ 214.45	<b>תשלום קבוע</b>	
₪ 14.67	<b>תשלום עבור גודל חיבור בKVA (3x80)</b>	
₪ 738.21	<b>סה"כ לתשלום</b>	<b>לא כולל מע"מ</b>

התפלגות חיוב בש"ח לפי תעו"ז

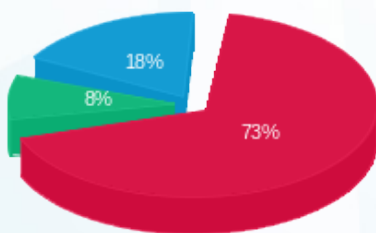

■ פסגה (₪ 372.47)  
 ■ גבע (₪ 43.24)  
 ■ שפל (₪ 93.37)

הסטוריית צריכה בקוט"ש

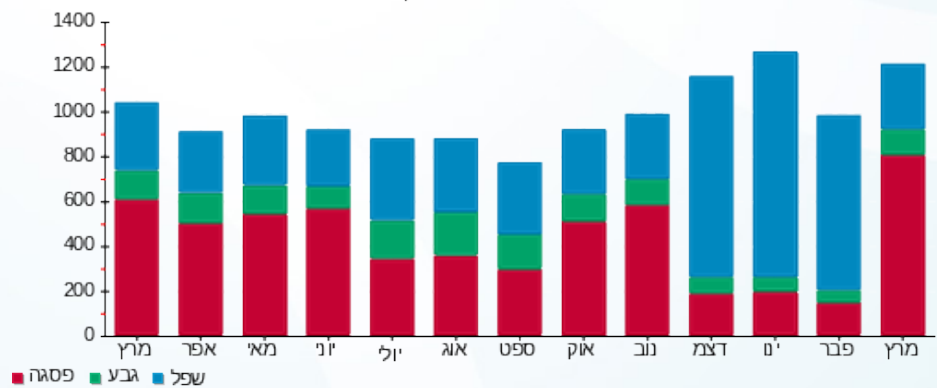



18/04/22

תאריך הפקה:

שם דייר: בניין B - ק.03 - מריליו ובניו

31/03/22

תאריך קריאה נוכחית:

שם אתר: מרכז עזריאלי חולון

01/03/22

תאריך קריאה קודמת:

לקוח/ה נכבד/ה, אנו מתכבדים להגיש את חישוב צריכת החשמל לתקופה 01/03/22 - 31/03/22:

בניין B מריליו ובניו בניין B ק.3 - 2 - 18029660(3x80)

סוג תעריף	סוג צריכה	קריאה קודמת	קריאה נוכחית	סה"כ צריכה בקוט"ש	מחיר לקוט"ש בא"ג	סה"כ לתשלום
פרטי חשבון עבור תאריכים:						
777	פסגה	01/03/22	31/03/22	109.30	46.64	50.98 ₪
778	גבע	495.70	499.90	4.20	38.61	1.62 ₪
779	שפל	1,341.20	1,343.20	2.00	31.90	0.64 ₪

סה"כ לדייר:

פסגה	גבע	שפל	סה"כ	שיא ביקוש
109.30	4.20	2.00	115.50	1.52
₪ 50.98	₪ 1.62	₪ 0.64		

סה"כ צריכה

סה"כ לתשלום

214.45 ₪	<b>תשלום קבוע</b>	
14.67 ₪	<b>תשלום עבור גודל חיבור בKVA (3x80)</b>	
282.36 ₪	<b>סה"כ לתשלום</b>	<b>לא כולל מע"מ</b>

התפלגות חיוב בש"ח לפי תע"ז

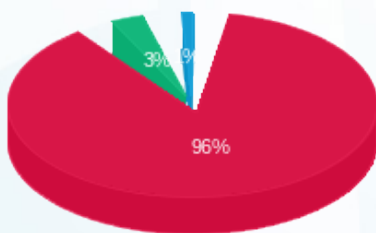

- פסגה (₪ 50.98)
- גבע (₪ 1.62)
- שפל (₪ 0.64)

הסטוריית צריכה בקוט"ש

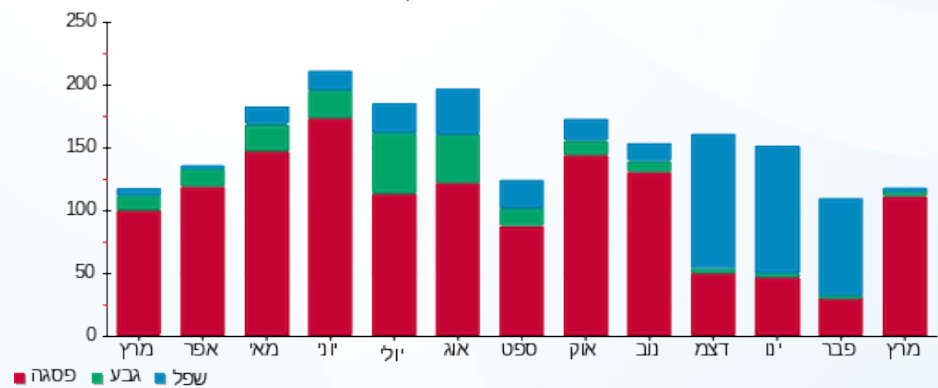



18/04/22

תאריך הפקדה:

שם דייר: בניין B - ק.03 - סלקטד

31/03/22

תאריך קריאה נוכחית:

שם אתר: מרכז עזריאלי חולון

01/03/22

תאריך קריאה קודמת:

לקוח/ה נכבד/ה, אנו מתכבדים להגיש את חישוב צריכת החשמל לתקופה 01/03/22 - 31/03/22:

בניין B סלקטד ק.3 - 11 - 18029660(3x63)

סוג תעריף	סוג צריכה	קריאה קודמת	קריאה נוכחית	סה"כ צריכה בקוט"ש	מחיר לקוט"ש בא"ג	סה"כ לתשלום
פרטי חשבון עבור תאריכים:						
777	פסגה	01/03/22	31/03/22	416.75	46.64	194.37 ₪
778	גבע	2,653.70	2,711.60	57.90	38.61	22.36 ₪
779	שפל	8,777.95	8,928.10	150.15	31.90	47.90 ₪

סה"כ לדייר:

פסגה	גבע	שפל	סה"כ	שיא ביקוש
416.75	57.90	150.15	624.80	2.66
194.37 ₪	22.36 ₪	47.90 ₪	264.63 ₪	

סה"כ צריכה

סה"כ לתשלום

214.45 ₪	<b>תשלום קבוע</b>	
11.56 ₪	<b>תשלום עבור גודל חיבור בKVA (3x63)</b>	
490.63 ₪	<b>סה"כ לתשלום</b>	<b>לא כולל מע"מ</b>

התפלגות חיוב בש"ח לפי תעו"ז

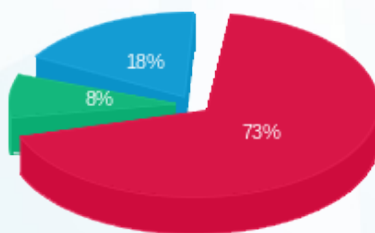

- פסגה (194.37 ₪) 73%
- גבע (22.36 ₪) 18%
- שפל (47.90 ₪) 8%

הסטוריית צריכה בקוט"ש

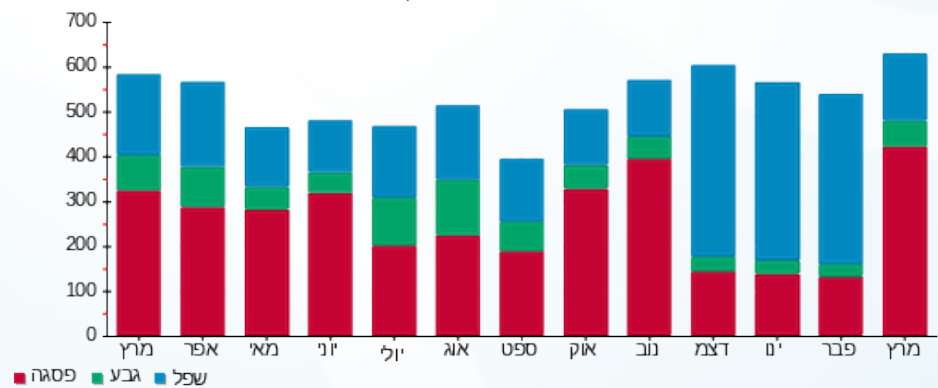

18/04/22 תאריך הפקה:  
 31/03/22 תאריך קריאה נוכחית:  
 01/03/22 תאריך קריאה קודמת:

שם דייר: בנין B - ק.03 - עו"ד רפאל  
 שם אתר: מרכז עזריאלי חולון

**לקוח/ה נכבד/ה, אנו מתכבדים להגיש את חישוב צריכת החשמל לתקופה 01/03/22 - 31/03/22:**

**בנין B - ק.03 - עו"ד רפאל - 5 - 18029660(3x63)**

סוג תעריף	סוג צריכה	קריאה קודמת	קריאה נוכחית	סה"כ צריכה בקוט"ש	מחיר לקוט"ש בא"ג	סה"כ לתשלום
פרטי חשבון עבור תאריכים:						
777	פסגה	01/03/22	31/03/22	411.65	46.64	191.99 ₪
778	גבע	2,625.95	2,689.25	63.30	38.61	24.44 ₪
779	שפל	9,104.75	9,254.55	149.80	31.90	47.79 ₪

סה"כ לדייר:

פסגה	גבע	שפל	סה"כ	שיא ביקוש
411.65	63.30	149.80	624.75	4.78
191.99 ₪	24.44 ₪	47.79 ₪	264.22 ₪	

סה"כ צריכה  
 סה"כ לתשלום

214.45 ₪	<b>תשלום קבוע</b>	
11.56 ₪	<b>תשלום עבור גודל חיבור בKVA (3x63)</b>	
490.23 ₪	<b>סה"כ לתשלום</b>	<b>לא כולל מע"מ</b>

התפלגות חיוב בש"ח לפי תעו"ז

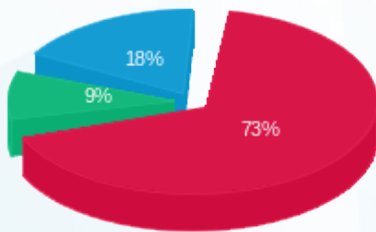

■ פסגה (191.99 ₪)  
 ■ גבע (24.44 ₪)  
 ■ שפל (47.79 ₪)

הסטוריית צריכה בקוט"ש

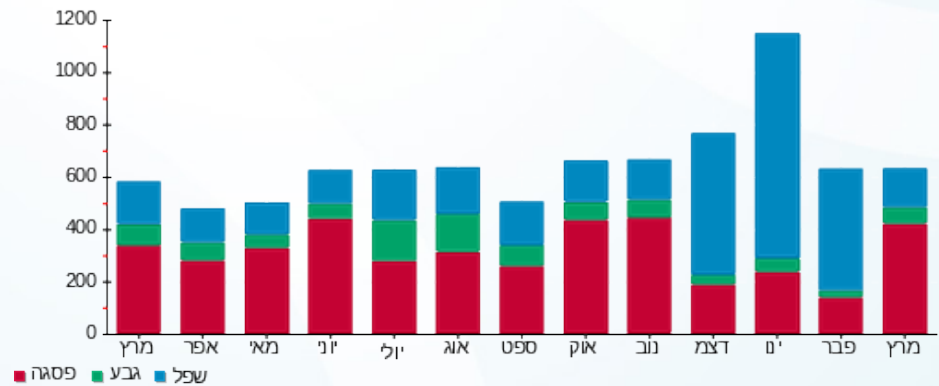

18/04/22 תאריך הפקה:  
 31/03/22 תאריך קריאה נוכחית:  
 01/03/22 תאריך קריאה קודמת:

שם דייר: בניין B - ק.04 - אי פי גרופ  
 שם אתר: מרכז עזריאלי חולון

**לקוח/ה נכבד/ה, אנו מתכבדים להגיש את חישוב צריכת החשמל לתקופה 01/03/22 - 31/03/22:**

בניין B אי פי גרופ ק. 4 - 3 - 15129207(3x20)

סוג תעריף	סוג צריכה	קריאה קודמת	קריאה נוכחית	סה"כ צריכה בקוט"ש	מחיר לקוט"ש בא"ג	סה"כ לתשלום
פרטי חשבון עבור תאריכים:						
777	פסגה	01/03/22	31/03/22	403.90	46.64	188.38 ₪
778	גבע	5,947.15	6,037.90	90.75	38.61	35.04 ₪
779	שפל	16,530.50	16,741.40	210.90	31.90	67.28 ₪

סה"כ לדייר:

פסגה	גבע	שפל	סה"כ	שיא ביקוש
403.90	90.75	210.90	705.55	3.58
188.38 ₪	35.04 ₪	67.28 ₪	290.69 ₪	

סה"כ צריכה  
 סה"כ לתשלום

214.45 ₪	<b>תשלום קבוע</b>	
3.67 ₪	<b>תשלום עבור גודל חיבור בKVA (3x20)</b>	
508.81 ₪	<b>סה"כ לתשלום</b>	<b>לא כולל מע"מ</b>

התפלגות חיוב בש"ח לפי תעו"ז

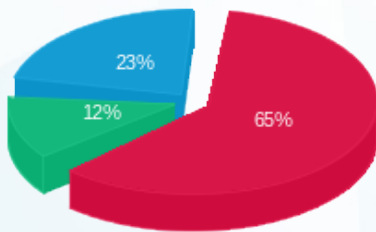

■ פסגה (188.38 ₪)  
 ■ גבע (35.04 ₪)  
 ■ שפל (67.28 ₪)

הסטוריית צריכה בקוט"ש

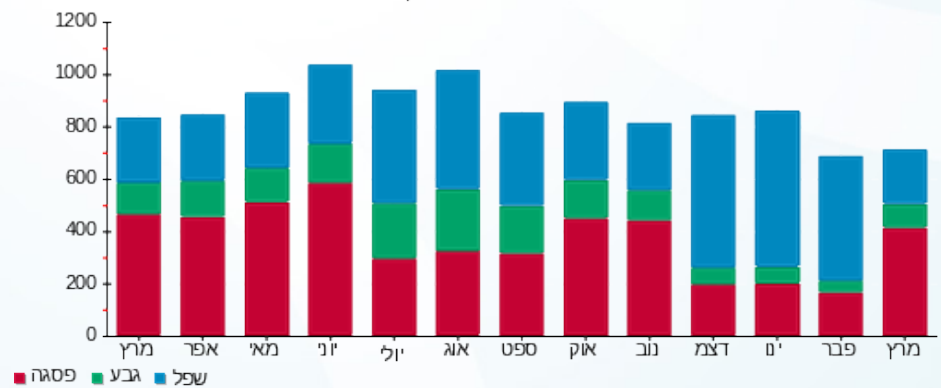

18/04/22 תאריך הפקה:  
 31/03/22 תאריך קריאה נוכחית:  
 01/03/22 תאריך קריאה קודמת:

שם דייר: בנין B - ק.04 - אייל פתרות  
 שם אתר: מרכז עזריאלי חולון

**לקוח/ה נכבד/ה, אנו מתכבדים להגיש את חישוב צריכת החשמל לתקופה 01/03/22 - 31/03/22:**

בנין B אייל פתרות ק. 4 - 8 - 15129207(0x0)

סוג תעריף	סוג צריכה	קריאה קודמת	קריאה נוכחית	סה"כ צריכה בקוט"ש	מחיר לקוט"ש בא"ג	סה"כ לתשלום
פרטי חשבון עבור תאריכים:						
777	פסגה	01/03/22	31/03/22	9.00	46.64	4.20 ₪
778	גבע	206.80	206.80	0.00	38.61	0.00 ₪
779	שפל	753.60	753.60	0.00	31.90	0.00 ₪

סה"כ לדייר:

פסגה	גבע	שפל	סה"כ	שיא ביקוש
9.00	0.00	0.00	9.00	0.28
4.20 ₪	0.00 ₪	0.00 ₪	4.20 ₪	

סה"כ צריכה  
 סה"כ לתשלום

0.00 ₪	<b>תשלום קבוע</b>	
0.00 ₪	<b>תשלום עבור גודל חיבור בKVA (0x0)</b>	
4.20 ₪	<b>סה"כ לתשלום</b>	<b>לא כולל מע"מ</b>

התפלגות חיוב בש"ח לפי תעו"ז



פסגה (4.20 ₪) ■  
 גבע (0.00 ₪) ■  
 שפל (0.00 ₪) ■

הסטוריית צריכה בקוט"ש

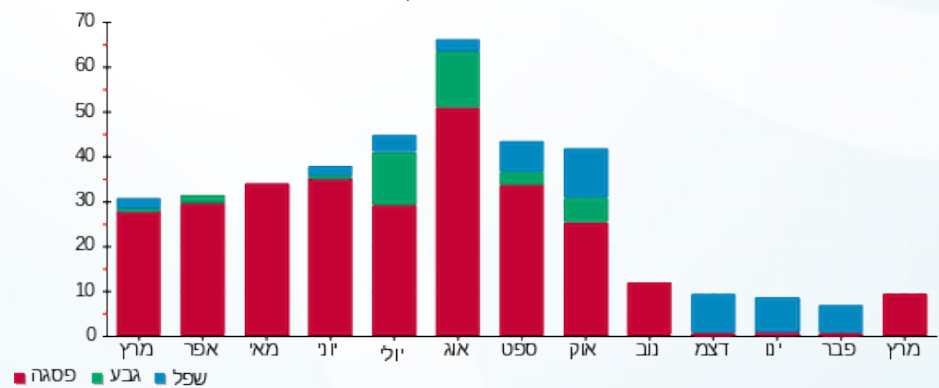

18/04/22 תאריך הפקה:  
 31/03/22 תאריך קריאה נוכחית:  
 01/03/22 תאריך קריאה קודמת:

שם דייר: בניין B - ק.04 - אייל פתרונות תוכנה  
 שם אתר: מרכז עזריאלי חולון

לקוח/ה נכבד/ה, אנו מתכבדים להגיש את חישוב צריכת החשמל לתקופה 01/03/22 - 31/03/22:

בניין B אייל פתרונות תוכנה ק. 4 - 5 - 15129207(0x0)

סוג תעריף	סוג צריכה	קריאה קודמת	קריאה נוכחית	סה"כ צריכה בקוט"ש	מחיר לקוט"ש בא"ג	סה"כ לתשלום
פרטי חשבון עבור תאריכים:						
777	פסגה	01/03/22	31/03/22	1,169.70	46.64	545.55 ₪
778	גבע	9,260.00	9,434.40	174.40	38.61	67.34 ₪
779	שפל	27,952.00	28,354.70	402.70	31.90	128.46 ₪

סה"כ לדייר:

פסגה	גבע	שפל	סה"כ	שיא ביקוש
1,169.70	174.40	402.70	1,746.80	8.22
₪ 545.55	₪ 67.34	₪ 128.46	₪ 741.35	

סה"כ צריכה  
 סה"כ לתשלום

214.45 ₪	תשלום קבוע	
0.00 ₪	תשלום עבור גודל חיבור בKVA (0x0)	
955.80 ₪	סה"כ לתשלום	לא כולל מע"מ

התפלגות חיוב בש"ח לפי תעו"ז

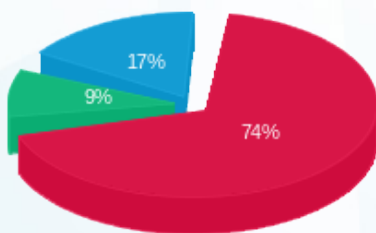

■ פסגה (₪ 545.55)  
 ■ גבע (₪ 67.34)  
 ■ שפל (₪ 128.46)

הסטוריית צריכה בקוט"ש

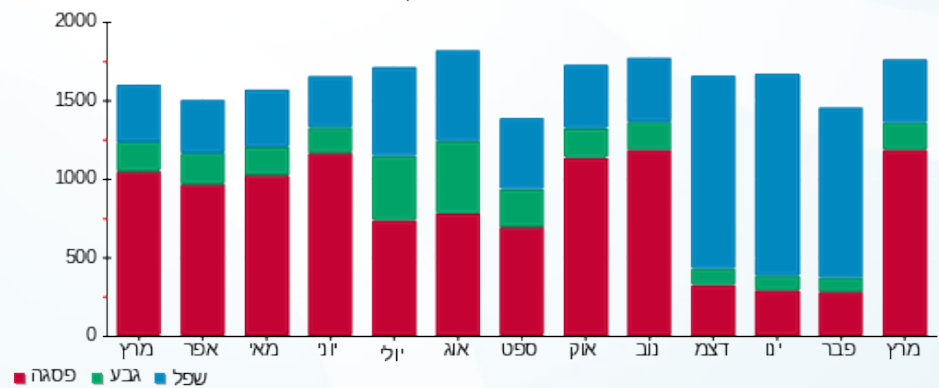



18/04/22

תאריך הפקה:

שם דייר: בניין B - ק.04 - אפצי פתרונות כח ישראל  
שם אתר: מרכז עזריאלי חולון

31/03/22

תאריך קריאה נוכחית:

01/03/22

תאריך קריאה קודמת:

לקוח/ה נכבד/ה, אנו מתכבדים להגיש את חישוב צריכת החשמל לתקופה 01/03/22 - 31/03/22:

בניין B אפצי פתרונות כח ישראל ק.4 - 6 - (3x80)15129207

סוג תעריף	סוג צריכה	קריאה קודמת	קריאה נוכחית	סה"כ צריכה בקוט"ש	מחיר לקוט"ש בא"ג	סה"כ לתשלום
פרטי חשבון עבור תאריכים:						
777	פסגה	01/03/22	31/03/22	959.40	46.64	447.46 ₪
778	גבע	7,191.30	7,321.00	129.70	38.61	50.08 ₪
779	שפל	24,451.60	24,792.80	341.20	31.90	108.84 ₪

סה"כ לדייר:

פסגה	גבע	שפל	סה"כ	שיא ביקוש
959.40	129.70	341.20	1,430.30	10.18
₪ 447.46	₪ 50.08	₪ 108.84	₪ 606.38	

סה"כ צריכה

סה"כ לתשלום

214.45 ₪	תשלום קבוע	
14.67 ₪	תשלום עבור גודל חיבור בKVA (3x80)	
835.51 ₪	סה"כ לתשלום	לא כולל מע"מ

התפלגות חיוב בש"ח לפי תעו"ז

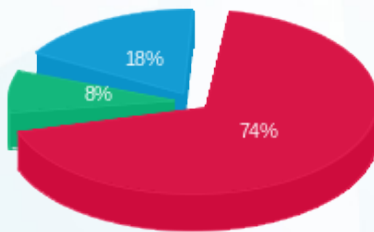

- פסגה (₪ 447.46)
- גבע (₪ 50.08)
- שפל (₪ 108.84)

הסטוריית צריכה בקוט"ש

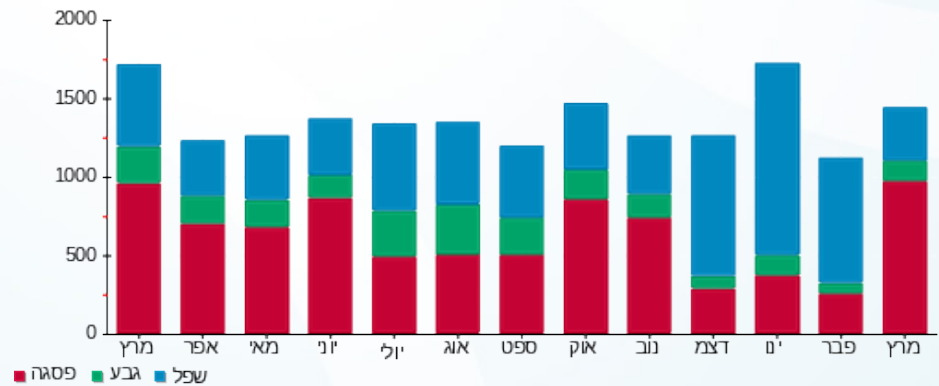



18/04/22

תאריך הפקדה:

שם דייר: בניין B - ק.04 - סגל

31/03/22

תאריך קריאה נוכחית:

שם אתר: מרכז עזריאלי חולון

01/03/22

תאריך קריאה קודמת:

לקוח/ה נכבד/ה, אנו מתכבדים להגיש את חישוב צריכת החשמל לתקופה 01/03/22 - 31/03/22:

בניין B סגל קומה 4 - 12 - 15129207(3x63)

סוג תעריף	סוג צריכה	קריאה קודמת	קריאה נוכחית	סה"כ צריכה בקוט"ש	מחיר לקוט"ש בא"ג	סה"כ לתשלום
פרטי חשבון עבור תאריכים:						
777	פסגה	01/03/22	31/03/22	557.70	46.64	260.11 ₪
778	גבע	3,864.10	3,892.30	28.20	38.61	10.89 ₪
779	שפל	11,594.40	11,666.90	72.50	31.90	23.13 ₪

סה"כ לדיר:

פסגה	גבע	שפל	סה"כ	שיא ביקוש
557.70	28.20	72.50	658.40	3.88
260.11 ₪	10.89 ₪	23.13 ₪	294.13 ₪	

סה"כ צריכה

סה"כ לתשלום

214.45 ₪	תשלום קבוע	
11.56 ₪	תשלום עבור גודל חיבור בKVA (3x63)	
520.13 ₪	סה"כ לתשלום	לא כולל מע"מ

התפלגות חיוב בש"ח לפי תעו"ז

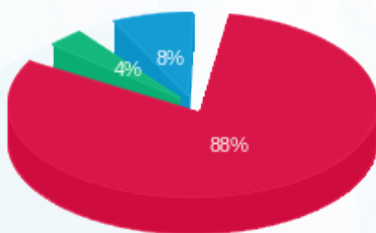

- פסגה (260.11 ₪) 88%
- גבע (10.89 ₪) 8%
- שפל (23.13 ₪) 4%

הסטוריית צריכה בקוט"ש

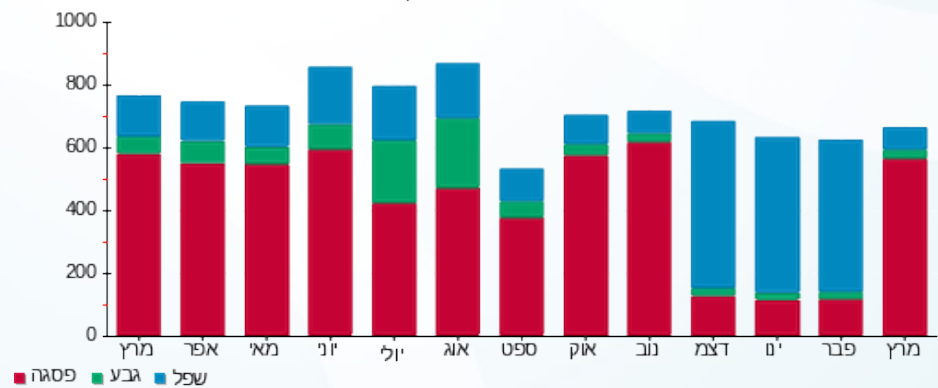



18/04/22 תאריך הפקה:  
 31/03/22 תאריך קריאה נוכחית:  
 01/03/22 תאריך קריאה קודמת:

שם דייר: בנין B - ק.04 - פרומדיקס  
 שם אתר: מרכז עזריאלי חולון

לקוח/ה נכבד/ה, אנו מתכבדים להגיש את חישוב צריכת החשמל לתקופה 01/03/22 - 31/03/22:

בנין B פרומדיקס ק. 4 - 2 - 15129207(3x63)

סוג תעריף	סוג צריכה	קריאה קודמת	קריאה נוכחית	סה"כ צריכה בקוט"ש	מחיר לקוט"ש בא"ג	סה"כ לתשלום
פרטי חשבון עבור תאריכים:						
777	פסגה	01/03/22	31/03/22	560.10	46.64	261.23 ₪
778	גבע	2,027.85	2,051.65	23.80	38.61	9.19 ₪
779	שפל	5,276.00	5,315.35	39.35	31.90	12.55 ₪

סה"כ לדייר:

פסגה	גבע	שפל	סה"כ	שיא ביקוש
560.10	23.80	39.35	623.25	9.64
261.23 ₪	9.19 ₪	12.55 ₪	282.97 ₪	

סה"כ צריכה  
 סה"כ לתשלום

214.45 ₪	תשלום קבוע	
11.56 ₪	תשלום עבור גודל חיבור בKVA (3x63)	
508.98 ₪	סה"כ לתשלום	לא כולל מע"מ

התפלגות חיוב בש"ח לפי תע"ז

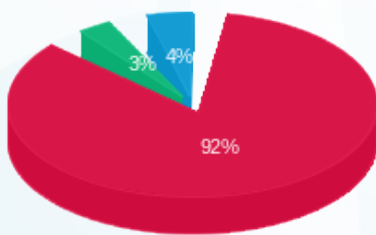

■ פסגה (261.23 ₪)  
 ■ גבע (9.19 ₪)  
 ■ שפל (12.55 ₪)

הסטוריית צריכה בקוט"ש

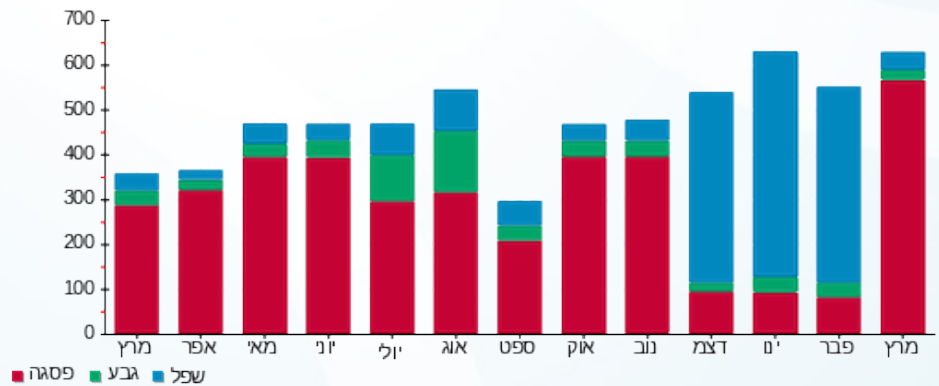



18/04/22

תאריך הפקה:

שם דייר: בניין B - ק.04 - פרומדיקס - ימית וגבי חנני  
שם אתר: מרכז עזריאלי חולון

31/03/22

תאריך קריאה נוכחית:

01/03/22

תאריך קריאה קודמת:

לקוח/ה נכבד/ה, אנו מתכבדים להגיש את חישוב צריכת החשמל לתקופה 01/03/22 - 31/03/22:

בניין B פרומדיקס - ימית וגבי חנני ק. 4 - 1 - 15129207 (3x40)

סוג תעריף	סוג צריכה	קריאה קודמת	קריאה נוכחית	סה"כ צריכה בקוט"ש	מחיר לקוט"ש בא"ג	סה"כ לתשלום
פרטי חשבון עבור תאריכים:						
		01/03/22	31/03/22			
777	פסגה	13,060.65	13,555.05	494.40	46.64	230.59 ₪
778	גבע	2,987.20	3,028.80	41.60	38.61	16.06 ₪
779	שפל	10,700.70	10,801.85	101.15	31.90	32.27 ₪

סה"כ לדייר:

פסגה	גבע	שפל	סה"כ	שיא ביקוש
494.40	41.60	101.15	637.15	8.09
230.59 ₪	16.06 ₪	32.27 ₪	278.92 ₪	

סה"כ צריכה

סה"כ לתשלום

0.00 ₪	תשלום קבוע	
7.34 ₪	תשלום עבור גודל חיבור בKVA (3x40)	
286.25 ₪	סה"כ לתשלום	לא כולל מע"מ

התפלגות חיוב בש"ח לפי תע"ז

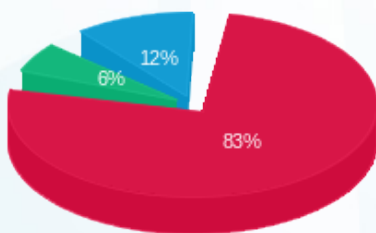

■ פסגה (230.59 ₪)  
■ גבע (16.06 ₪)  
■ שפל (32.27 ₪)

הסטוריית צריכה בקוט"ש

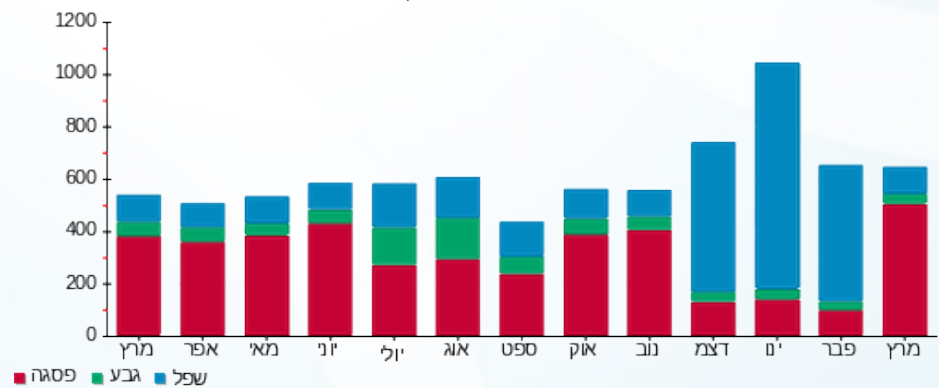



18/04/22

תאריך הפקה:

שם דייר: בניין B - ק.05 - בוני התיכון  
שם אתר: מרכז עזריאלי חולון

31/03/22

תאריך קריאה נוכחית:

01/03/22

תאריך קריאה קודמת:

לקוח/ה נכבד/ה, אנו מתכבדים להגיש את חישוב צריכת החשמל לתקופה 01/03/22 - 31/03/22:

בניין B - ק.05 - בוני התיכון - 14 - 15129207(3x200)

סוג תעריף	סוג צריכה	קריאה קודמת	קריאה נוכחית	סה"כ צריכה בקוט"ש	מחיר לקוט"ש בא"ג	סה"כ לתשלום
פרטי חשבון עבור תאריכים:						
777	פסגה	01/03/22	31/03/22	3,449.20	46.64	1,608.71 ₪
778	גבע	20,597.00	21,036.80	439.80	38.61	169.81 ₪
779	שפל	67,840.60	68,590.80	750.20	31.90	239.31 ₪

סה"כ לדייר:

פסגה	גבע	שפל	סה"כ	שיא ביקוש
3,449.20	439.80	750.20	4,639.20	32.36
1,608.71 ₪	169.81 ₪	239.31 ₪	2,017.83 ₪	

סה"כ צריכה

סה"כ לתשלום

214.45 ₪	תשלום קבוע	
36.69 ₪	תשלום עבור גודל חיבור בKVA (3x200)	
2,268.96 ₪	סה"כ לתשלום	לא כולל מע"מ

התפלגות חיוב בש"ח לפי תע"ז

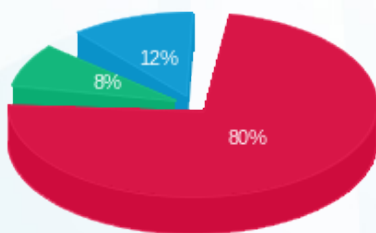

■ פסגה (1,608.71 ₪)  
■ גבע (169.81 ₪)  
■ שפל (239.31 ₪)

הסטוריית צריכה בקוט"ש

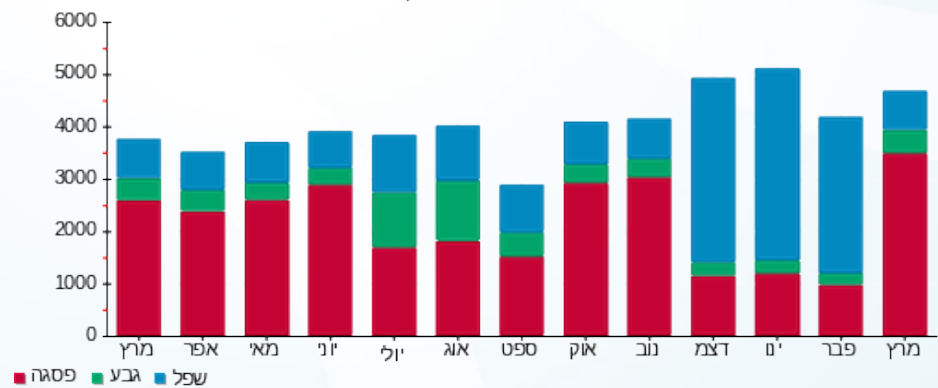



18/04/22 תאריך הפקה:  
 31/03/22 תאריך קריאה נוכחית:  
 01/03/22 תאריך קריאה קודמת:

שם דייר: בניין B - ק.05 - הופמן  
 שם אתר: מרכז עזריאלי חולון

לקוח/ה נכבד/ה, אנו מתכבדים להגיש את חישוב צריכת החשמל לתקופה 01/03/22 - 31/03/22:

בניין B הופמן ק.5 - 13 - 18029660(3x160)

סוג תעריף	סוג צריכה	קריאה קודמת	קריאה נוכחית	סה"כ צריכה בקוט"ש	מחיר לקוט"ש בא"ג	סה"כ לתשלום
		01/03/22	31/03/22			
777	פסגה	58,089.80	59,852.60	1,762.80	46.64	822.17 ₪
778	גבע	17,396.60	17,684.20	287.60	38.61	111.04 ₪
779	שפל	52,384.00	53,093.00	709.00	31.90	226.17 ₪

סה"כ לדייר:

פסגה	גבע	שפל	סה"כ	שיא ביקוש
1,762.80	287.60	709.00	2,759.40	14.09
822.17 ₪	111.04 ₪	226.17 ₪	1,159.38 ₪	

סה"כ צריכה  
 סה"כ לתשלום

214.45 ₪	תשלום קבוע	
29.35 ₪	תשלום עבור גודל חיבור בKVA (3x160)	
1,403.18 ₪	סה"כ לתשלום	לא כולל מע"מ

התפלגות חיוב בש"ח לפי תעו"ז

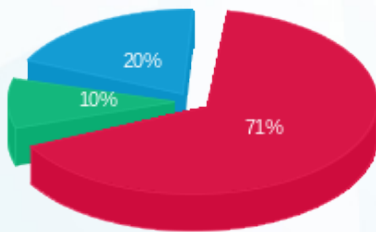

פסגה (822.17 ₪)  
 גבע (111.04 ₪)  
 שפל (226.17 ₪)

הסטוריית צריכה בקוט"ש

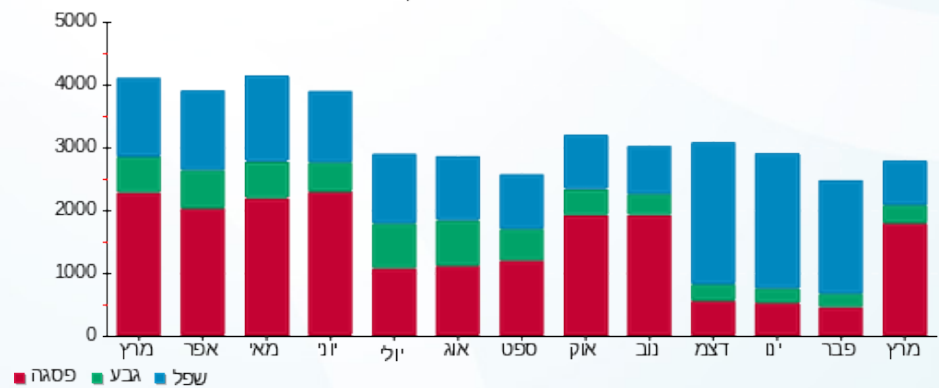



18/04/22

תאריך הפקדה:

שם דייר: בניין B - ק.05 - טריין

31/03/22

תאריך קריאה נוכחית:

שם אתר: מרכז עזריאלי חולון

01/03/22

תאריך קריאה קודמת:

לקוח/ה נכבד/ה, אנו מתכבדים להגיש את חישוב צריכת החשמל לתקופה 01/03/22 - 31/03/22:

בניין B טריין ק.5 - 14 - 18029660(3x80)

סוג תעריף	סוג צריכה	קריאה קודמת	קריאה נוכחית	סה"כ צריכה בקוט"ש	מחיר לקוט"ש בא"ג	סה"כ לתשלום
פרטי חשבון עבור תאריכים:						
777	פסגה	01/03/22	31/03/22	2,022.70	46.64	943.39 ₪
778	גבע	8,020.60	8,236.10	215.50	38.61	83.20 ₪
779	שפל	26,501.30	26,955.60	454.30	31.90	144.92 ₪

סה"כ לדייר:

פסגה	גבע	שפל	סה"כ	שיא ביקוש
2,022.70	215.50	454.30	2,692.50	21.93
943.39 ₪	83.20 ₪	144.92 ₪	1,171.51 ₪	

סה"כ צריכה

סה"כ לתשלום

214.45 ₪	תשלום קבוע	
14.67 ₪	תשלום עבור גודל חיבור בKVA (3x80)	
1,400.64 ₪	סה"כ לתשלום	לא כולל מע"מ

התפלגות חיוב בש"ח לפי תעו"ז

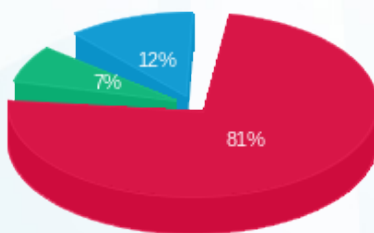

- פסגה (943.39 ₪) 81%
- גבע (83.20 ₪) 12%
- שפל (144.92 ₪) 7%

הסטוריית צריכה בקוט"ש

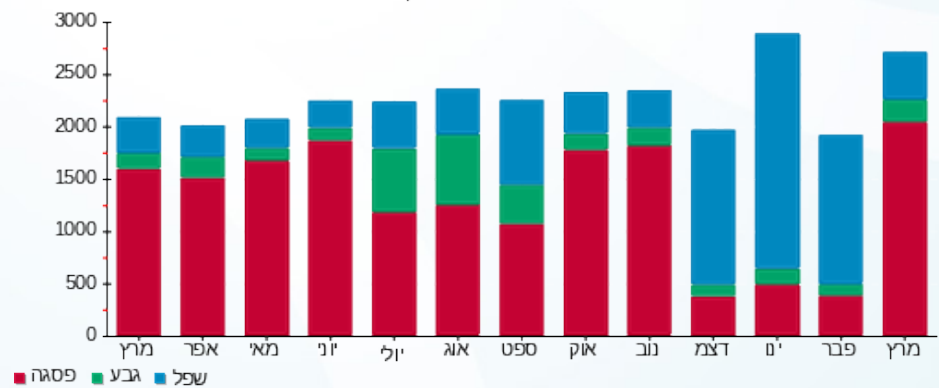



18/04/22 תאריך הפקה:  
 31/03/22 תאריך קריאה נוכחית:  
 01/03/22 תאריך קריאה קודמת:

שם דייר: בניין B - ק.06 - אנוויז'ן  
 שם אתר: מרכז עזריאלי חולון

לקוח/ה נכבד/ה, אנו מתכבדים להגיש את חישוב צריכת החשמל לתקופה 01/03/22 - 31/03/22:

בניין B - ק.06 - אנוויז'ן - 11 - (3x480)15129207

סוג תעריף	סוג צריכה	קריאה קודמת	קריאה נוכחית	סה"כ צריכה בקוט"ש	מחיר לקוט"ש בא"ג	סה"כ לתשלום
			31/03/22	01/03/22	פרטי חשבון עבור תאריכים:	
777	פסגה	152,694.40	160,299.20	7,604.80	46.64	3,546.88 ₪
778	גבע	42,865.60	45,475.20	2,609.60	38.61	1,007.57 ₪
779	שפל	125,441.60	132,133.60	6,692.00	31.90	2,134.75 ₪

סה"כ לדייר:

פסגה	גבע	שפל	סה"כ	שיא ביקוש
7,604.80	2,609.60	6,692.00	16,906.40	32.03
3,546.88 ₪	1,007.57 ₪	2,134.75 ₪	6,689.19 ₪	

סה"כ צריכה  
 סה"כ לתשלום

214.45 ₪	תשלום קבוע	
88.04 ₪	תשלום עבור גודל חיבור בKVA (3x480)	
6,991.69 ₪	סה"כ לתשלום	לא כולל מע"מ

התפלגות חיוב בש"ח לפי תע"ז

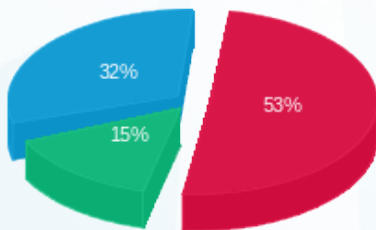

■ פסגה (3,546.88 ₪)  
 ■ גבע (1,007.57 ₪)  
 ■ שפל (2,134.75 ₪)

הסטוריית צריכה בקוט"ש

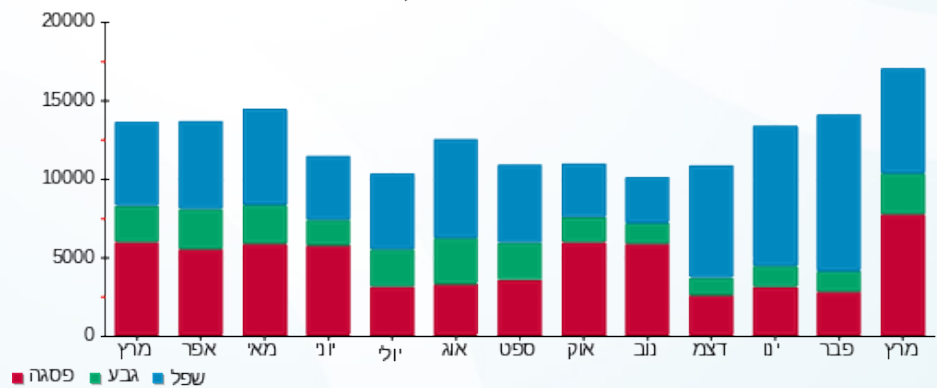

18/04/22 תאריך הפקה:  
 31/03/22 תאריך קריאה נוכחית:  
 01/03/22 תאריך קריאה קודמת:

שם דייר: בניין B - ק.10 - בנק מרכזית  
 שם אתר: מרכז עזריאלי חולון

**לקוח/ה נכבד/ה, אנו מתכבדים להגיש את חישוב צריכת החשמל לתקופה 01/03/22 - 31/03/22:**

**בניין B - בנק מרכזית ק.10 - 5 - 13044076(3x125)**

סוג תעריף	סוג צריכה	קריאה קודמת	קריאה נוכחית	סה"כ צריכה בקוט"ש	מחיר לקוט"ש בא"ג	סה"כ לתשלום
פרטי חשבון עבור תאריכים:						
777	פסגה	01/03/22	31/03/22	3,161.20	46.64	1,474.38 ₪
778	גבע	22,821.80	23,082.60	260.80	38.61	100.69 ₪
779	שפל	75,797.20	76,389.40	592.20	31.90	188.91 ₪

**סה"כ לדייר:**

פסגה	גבע	שפל	סה"כ	שיא ביקוש
3,161.20	260.80	592.20	4,014.20	29.79
1,474.38 ₪	100.69 ₪	188.91 ₪	1,763.99 ₪	

סה"כ צריכה  
 סה"כ לתשלום

0.00 ₪	<b>תשלום קבוע</b>	
22.93 ₪	<b>תשלום עבור גודל חיבור בKVA (3x125)</b>	
1,786.92 ₪	<b>סה"כ לתשלום</b>	<b>לא כולל מע"מ</b>

התפלגות חיוב בש"ח לפי תעו"ז

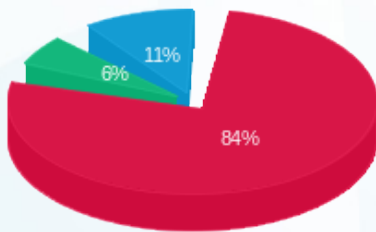

פסגה (1,474.38 ₪) 84%  
 גבע (100.69 ₪) 6%  
 שפל (188.91 ₪) 11%

הסטוריית צריכה בקוט"ש

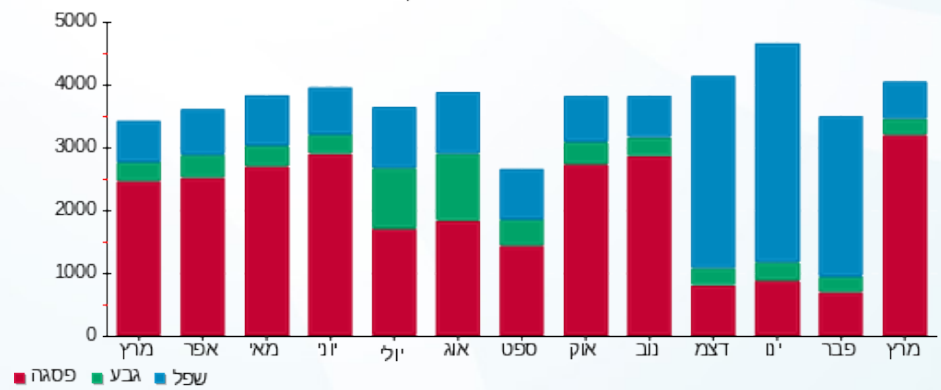



18/04/22

תאריך הפקדה:

שם דייר: בניין B - ק.10 - קווים  
שם אתר: מרכז עזריאלי חולון

31/03/22

תאריך קריאה נוכחית:

01/03/22

תאריך קריאה קודמת:

לקוח/ה נכבד/ה, אנו מתכבדים להגיש את חישוב צריכת החשמל לתקופה 01/03/22 - 31/03/22:

בניין B קווים קומה 10 - 4 - 13044076(3x160)

סוג תעריף	סוג צריכה	קריאה קודמת	קריאה נוכחית	סה"כ צריכה בקוט"ש	מחיר לקוט"ש בא"ג	סה"כ לתשלום
פרטי חשבון עבור תאריכים:						
777	פסגה	01/03/22	31/03/22	3,146.00	46.64	1,467.29 ₪
778	גבע	38,104.00	38,622.00	518.00	38.61	200.00 ₪
779	שפל	113,336.80	114,461.60	1,124.80	31.90	358.81 ₪

סה"כ לדייר:

פסגה	גבע	שפל	סה"כ	שיא ביקוש
3,146.00	518.00	1,124.80	4,788.80	19.02
1,467.29 ₪	200.00 ₪	358.81 ₪	2,026.11 ₪	

סה"כ צריכה

סה"כ לתשלום

214.45 ₪	תשלום קבוע	
29.35 ₪	תשלום עבור גודל חיבור בKVA (3x160)	
2,269.90 ₪	סה"כ לתשלום	לא כולל מע"מ

התפלגות חיוב בש"ח לפי תעו"ז

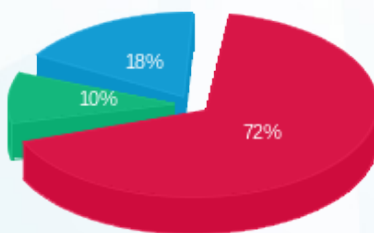

פסגה (1,467.29 ₪) 72%  
גבע (200.00 ₪) 10%  
שפל (358.81 ₪) 18%

הסטוריית צריכה בקוט"ש

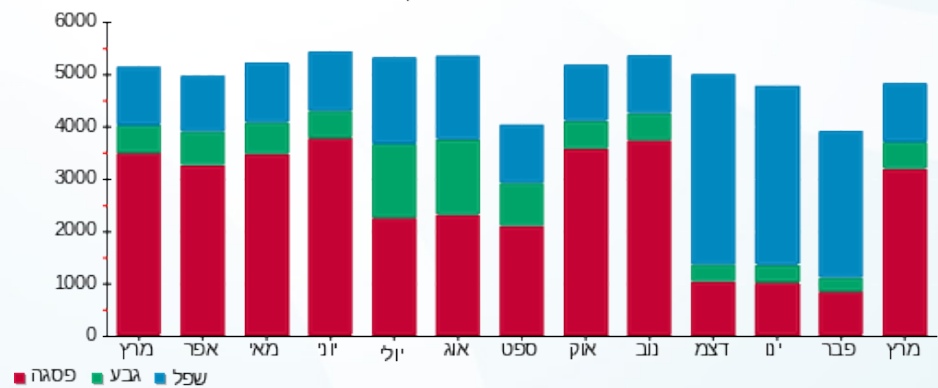

18/04/22 תאריך הפקה:  
 31/03/22 תאריך קריאה נוכחית:  
 01/03/22 תאריך קריאה קודמת:

שם דייר: בניין B - ק.11 - בנק מרכזית  
 שם אתר: מרכז עזריאלי חולון

**לקוח/ה נכבד/ה, אנו מתכבדים להגיש את חישוב צריכת החשמל לתקופה 01/03/22 - 31/03/22:**

**בניין B - בנק מרכזית ק.11 - 4 - 13044066(3x250)**

סוג תעריף	סוג צריכה	קריאה קודמת	קריאה נוכחית	סה"כ צריכה בקוט"ש	מחיר לקוט"ש בא"ג	סה"כ לתשלום
פרטי חשבון עבור תאריכים:						
777	פסגה	01/03/22	31/03/22	7,501.60	46.64	3,498.75 ₪
778	גבע	61,699.20	62,415.20	716.00	38.61	276.45 ₪
779	שפל	184,575.20	185,972.00	1,396.80	31.90	445.58 ₪

**סה"כ לדייר:**

פסגה	גבע	שפל	סה"כ	שיא ביקוש
7,501.60	716.00	1,396.80	9,614.40	56.01
₪ 3,498.75	₪ 276.45	₪ 445.58	₪ 4,220.77	

סה"כ צריכה  
 סה"כ לתשלום

214.45 ₪	<b>תשלום קבוע</b>	
45.86 ₪	<b>תשלום עבור גודל חיבור בKVA (3x250)</b>	
4,481.08 ₪	<b>סה"כ לתשלום</b>	<b>לא כולל מע"מ</b>

התפלגות חיוב בש"ח לפי תעו"ז

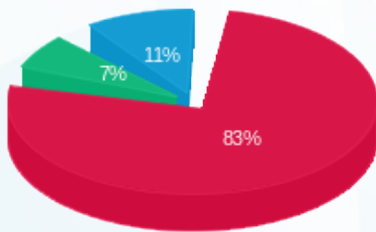

פסגה (₪ 3,498.75) 83%  
 גבע (₪ 276.45) 7%  
 שפל (₪ 445.58) 11%

הסטוריית צריכה בקוט"ש

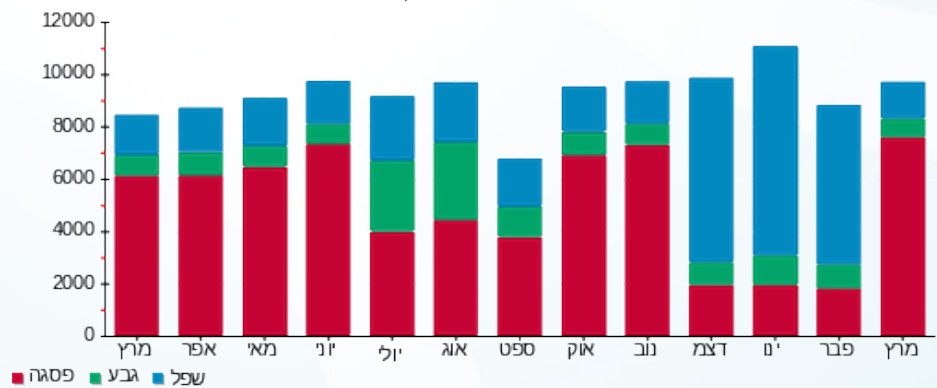

18/04/22 תאריך הפקה:  
 31/03/22 תאריך קריאה נוכחית:  
 01/03/22 תאריך קריאה קודמת:

שם דייר: בניין B - ק.12 - בנק מרכנתיל  
 שם אתר: מרכז עזריאלי חולון

**לקוח/ה נכבד/ה, אנו מתכבדים להגיש את חישוב צריכת החשמל לתקופה 01/03/22 - 31/03/22:**

**בניין B - בנק מרכנתיל ק.12 - 6 - 13044076(3x1000)**

סוג תעריף	סוג צריכה	קריאה קודמת	קריאה נוכחית	סה"כ צריכה בקוט"ש	מחיר לקוט"ש בא"ג	סה"כ לתשלום
		01/03/22	31/03/22			
777	פסגה	457,784.80	469,705.60	11,920.80	46.64	5,559.86 ₪
778	גבע	176,995.20	179,782.40	2,787.20	38.61	1,076.14 ₪
779	שפל	502,476.00	507,804.00	5,328.00	31.90	1,699.63 ₪

סה"כ לדייר:

פסגה	גבע	שפל	סה"כ	שיא ביקוש
11,920.80	2,787.20	5,328.00	20,036.00	51.03
₪ 5,559.86	₪ 1,076.14	₪ 1,699.63		

סה"כ צריכה  
סה"כ לתשלום

0.00 ₪	<b>תשלום קבוע</b>	
183.43 ₪	<b>תשלום עבור גודל חיבור בKVA (3x1000)</b>	
8,519.06 ₪	<b>סה"כ לתשלום</b>	<b>לא כולל מע"מ</b>

התפלגות חיוב בש"ח לפי תעו"ז

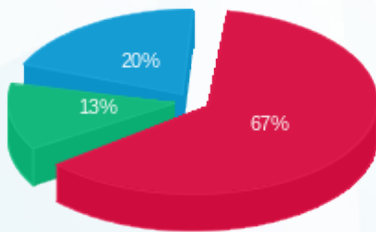

פסגה (₪ 5,559.86) ■  
 גבע (₪ 1,076.14) ■  
 שפל (₪ 1,699.63) ■

הסטוריית צריכה בקוט"ש

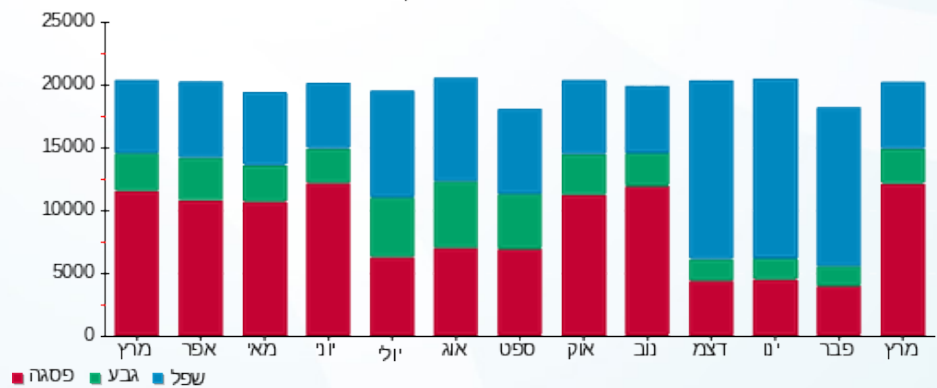

פסגה ■ גבע ■ שפל



18/04/22

תאריך הפקה:

שם דייר: בניין B - רוברט פישר

31/03/22

תאריך קריאה נוכחית:

שם אתר: מרכז עזריאלי חולון

01/03/22

תאריך קריאה קודמת:

לקוח/ה נכבד/ה, אנו מתכבדים להגיש את חישוב צריכת החשמל לתקופה 01/03/22 - 31/03/22:

בניין B רוברט פישר - 9 - 15129207 (3x50)

סוג תעריף	סוג צריכה	קריאה קודמת	קריאה נוכחית	סה"כ צריכה בקוט"ש	מחיר לקוט"ש בא"ג	סה"כ לתשלום
פרטי חשבון עבור תאריכים:						
777	פסגה	01/03/22	31/03/22	2,240.60	46.64	1,045.02 ₪
778	גבע	16,005.40	16,357.20	351.80	38.61	135.83 ₪
779	שפל	56,203.50	57,064.20	860.70	31.90	274.56 ₪

סה"כ לדייר:

פסגה	גבע	שפל	סה"כ	שיא ביקוש
2,240.60	351.80	860.70	3,453.10	23.06
1,045.02 ₪	135.83 ₪	274.56 ₪	1,455.41 ₪	

סה"כ צריכה

סה"כ לתשלום

214.45 ₪	<b>תשלום קבוע</b>	
9.17 ₪	<b>תשלום עבור גודל חיבור בKVA (3x50)</b>	
1,679.03 ₪	<b>סה"כ לתשלום</b>	<b>לא כולל מע"מ</b>

התפלגות חיוב בש"ח לפי תעו"ז

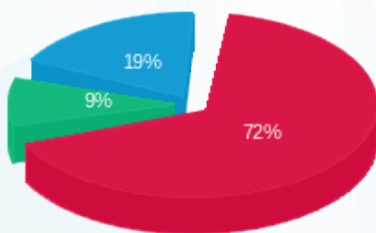

- פסגה (1,045.02 ₪) - 72%
- גבע (135.83 ₪) - 9%
- שפל (274.56 ₪) - 19%

הסטוריית צריכה בקוט"ש

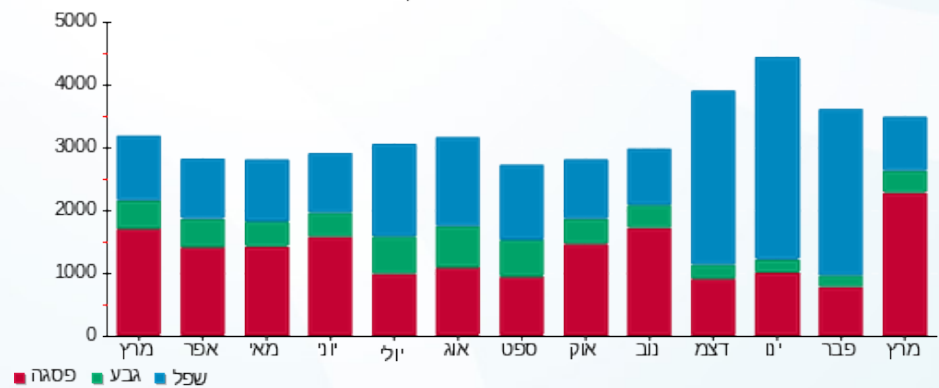



18/04/22 תאריך הפקה:  
 31/03/22 תאריך קריאה נוכחית:  
 01/03/22 תאריך קריאה קודמת:

**שם דייר:** בניין B מיזוג אוויר  
**שם אתר:** מרכז עזריאלי חולון

**לקוח/ה נכבד/ה, אנו מתכבדים להגיש את חישוב צריכת החשמל לתקופה 01/03/22 - 31/03/22:**

**בניין B צ'ילר 2 - 2 - 13044066**

סוג תעריף	סוג צריכה	קריאה קודמת	קריאה נוכחית	סה"כ צריכה בקוט"ש	מחיר לקוט"ש בא"ג	סה"כ לתשלום
פרטי חשבון עבור תאריכים:			01/03/22	31/03/22		
777	פסגה	837,864.00	841,994.00	4,130.00	46.64	1,926.23 ₪
778	גבע	270,598.00	271,856.00	1,258.00	38.61	485.71 ₪
779	שפל	482,152.00	483,088.00	936.00	31.90	298.58 ₪

**בניין B לוח משאבות - 3 - 13044066**

סוג תעריף	סוג צריכה	קריאה קודמת	קריאה נוכחית	סה"כ צריכה בקוט"ש	מחיר לקוט"ש בא"ג	סה"כ לתשלום
פרטי חשבון עבור תאריכים:			01/03/22	31/03/22		
777	פסגה	0.00	0.00	0.00	46.64	0.00 ₪
778	גבע	0.00	0.00	0.00	38.61	0.00 ₪
779	שפל	0.00	0.00	0.00	31.90	0.00 ₪

**בניין B צ'ילר 1 - 2 - 13044076**

סוג תעריף	סוג צריכה	קריאה קודמת	קריאה נוכחית	סה"כ צריכה בקוט"ש	מחיר לקוט"ש בא"ג	סה"כ לתשלום
פרטי חשבון עבור תאריכים:			01/03/22	31/03/22		
777	פסגה	383,070.00	394,048.00	10,978.00	46.64	5,120.14 ₪
778	גבע	111,488.00	114,762.00	3,274.00	38.61	1,264.09 ₪
779	שפל	181,816.00	185,684.00	3,868.00	31.90	1,233.89 ₪

**בניין B לוח שירותי מ"א בנג - 3 - 13044076**

סוג תעריף	סוג צריכה	קריאה קודמת	קריאה נוכחית	סה"כ צריכה בקוט"ש	מחיר לקוט"ש בא"ג	סה"כ לתשלום
פרטי חשבון עבור תאריכים:			01/03/22	31/03/22		
777	פסגה	281,056.80	285,796.00	4,739.20	46.64	2,210.36 ₪
778	גבע	146,294.40	147,778.80	1,484.40	38.61	573.13 ₪
779	שפל	407,932.80	411,655.20	3,722.40	31.90	1,187.45 ₪



**בניין B צילר 3 חיוני - 2 - 13080928**

סוג תעריף	סוג צריכה	קריאה קודמת	קריאה נוכחית	סה"כ צריכה בקוט"ש	מחיר לקוט"ש בא"ג	סה"כ לתשלום
פרטי חשבון עבור תאריכים:			31/03/22	01/03/22		
777	פסגה	981,460.00	990,592.00	9,132.00	46.64	4,259.16 ₪
778	גבע	264,854.00	265,644.00	790.00	38.61	305.02 ₪
779	שפל	460,060.00	462,408.00	2,348.00	31.90	749.01 ₪

**בניין B לוח משאבות מ"א 1 - 3 - 13080928**

סוג תעריף	סוג צריכה	קריאה קודמת	קריאה נוכחית	סה"כ צריכה בקוט"ש	מחיר לקוט"ש בא"ג	סה"כ לתשלום
פרטי חשבון עבור תאריכים:			31/03/22	01/03/22		
777	פסגה	480,372.00	496,864.00	16,492.00	46.64	7,691.87 ₪
778	גבע	184,796.00	188,654.00	3,858.00	38.61	1,489.57 ₪
779	שפל	476,030.00	481,826.00	5,796.00	31.90	1,848.92 ₪

**בניין B צילר 4 חיוני - 5 - 13080928**

סוג תעריף	סוג צריכה	קריאה קודמת	קריאה נוכחית	סה"כ צריכה בקוט"ש	מחיר לקוט"ש בא"ג	סה"כ לתשלום
פרטי חשבון עבור תאריכים:			31/03/22	01/03/22		
777	פסגה	339,230.40	339,819.60	589.20	46.64	274.80 ₪
778	גבע	156,552.00	157,264.80	712.80	38.61	275.21 ₪
779	שפל	467,469.60	473,415.60	5,946.00	31.90	1,896.77 ₪

**בניין B לוח משאבות מ"א 2 - 14 - 13080928**

סוג תעריף	סוג צריכה	קריאה קודמת	קריאה נוכחית	סה"כ צריכה בקוט"ש	מחיר לקוט"ש בא"ג	סה"כ לתשלום
פרטי חשבון עבור תאריכים:			31/03/22	01/03/22		
777	פסגה	55,308.16	61,270.88	5,962.72	46.64	2,781.01 ₪
778	גבע	24,399.04	26,156.64	1,757.60	38.61	678.61 ₪
779	שפל	70,745.76	76,053.76	5,308.00	31.90	1,693.25 ₪

**סה"כ לדיר:**

פסגה	גבע	שפל	סה"כ	שיא ביקוש
52,023.12	13,134.80	27,924.40	93,082.32	151.16
24,263.58 ₪	5,071.35 ₪	8,907.88 ₪	38,242.81 ₪	

**סה"כ צריכה**  
**סה"כ לתשלום**

0.00 ₪	<b>תשלום קבוע</b>	
38,242.81 ₪	<b>סה"כ לתשלום</b>	<b>לא כולל מע"מ</b>





התפלגות חיוב בש"ח לפי תעו"ז

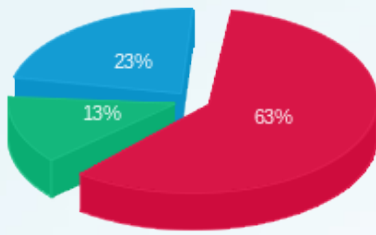

- פסגה (24,263.58)
- גבע (5,071.35)
- שפל (8,907.88)

הסטוריית צריכה בקוט"ש

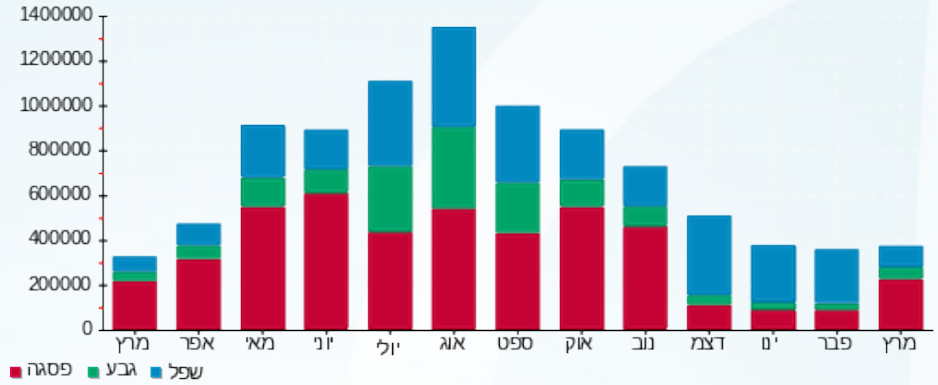

18/04/22 תאריך הפקה:  
 31/03/22 תאריך קריאה נוכחית:  
 01/03/22 תאריך קריאה קודמת:

שם דייר: בנין B ראשי שנאי 1  
 שם אתר: מרכז עזריאלי חולון

**לקוח/ה נכבד/ה, אנו מתכבדים להגיש את חישוב צריכת החשמל לתקופה 01/03/22 - 31/03/22:**

**ראשי שנאי 1 בנין 1 - 13044076 - B**

סה"כ לתשלום	מחיר לקוט"ש בא"ג	סה"כ צריכה בקוט"ש	קריאה נוכחית	קריאה קודמת	סוג צריכה	סוג תעריף
			31/03/22	01/03/22	פרטי חשבון עבור תאריכים:	
₪ 66,800.42	46.64	143,225.60	903,481.60	760,256.00	פסגה	777
₪ 13,160.76	38.61	34,086.40	293,830.40	259,744.00	גבע	778
₪ 21,591.96	31.90	67,686.40	814,617.60	746,931.20	שפל	779

**סה"כ לדייר:**

שיא ביקוש	סה"כ	שפל	גבע	פסגה	סה"כ צריכה
678.85	244,998.40	67,686.40	34,086.40	143,225.60	סה"כ לתשלום
	₪ 101,553.14	₪ 21,591.96	₪ 13,160.76	₪ 66,800.42	

₪ 0.00	<b>תשלום קבוע</b>	
₪ 101,553.14	<b>סה"כ לתשלום</b>	<b>לא כולל מע"מ</b>

התפלגות חיוב בש"ח לפי תעו"ז

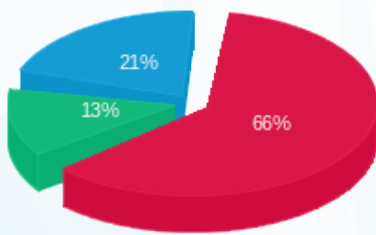

■ פסגה (₪ 66,800.42)  
 ■ גבע (₪ 13,160.76)  
 ■ שפל (₪ 21,591.96)

הסטוריית צריכה בקוט"ש

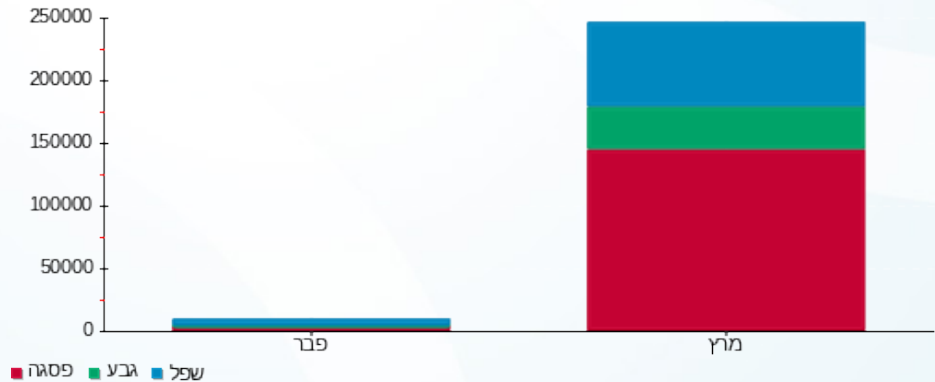



18/04/22

תאריך הפקה:

שם דייר: בניין B ראשי שנאי 2

31/03/22

תאריך קריאה נוכחית:

שם אתר: מרכז עזריאלי חולון

01/03/22

תאריך קריאה קודמת:

לקוח/ה נכבד/ה, אנו מתכבדים להגיש את חישוב צריכת החשמל לתקופה 01/03/22 - 31/03/22:

בניין B ראשי שנאי 2 - 13044066

סוג תעריף	סוג צריכה	קריאה קודמת	קריאה נוכחית	סה"כ צריכה בקוט"ש	מחיר לקוט"ש בא"ג	סה"כ לתשלום
		01/03/22	31/03/22			
777	פסגה	5,452,057.60	5,452,960.00	902.40	46.64	420.88 ₪
778	גבע	1,888,972.80	1,889,280.00	307.20	38.61	118.61 ₪
779	שפל	5,161,894.40	5,164,262.40	2,368.00	31.90	755.39 ₪

סה"כ לדייר:

פסגה	גבע	שפל	סה"כ	שיא ביקוש
902.40	307.20	2,368.00	3,577.60	10.50
420.88 ₪	118.61 ₪	755.39 ₪	1,294.88 ₪	

סה"כ צריכה

סה"כ לתשלום

0.00 ₪	תשלום קבוע	
1,294.88 ₪	סה"כ לתשלום	לא כולל מע"מ

התפלגות חיוב בש"ח לפי תעו"ז

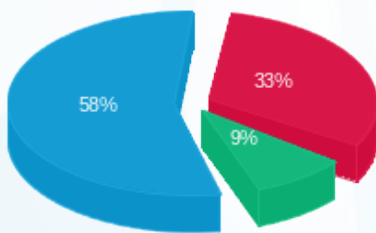

- פסגה (420.88 ₪) 58%
- גבע (118.61 ₪) 9%
- שפל (755.39 ₪) 33%

הסטוריית צריכה בקוט"ש

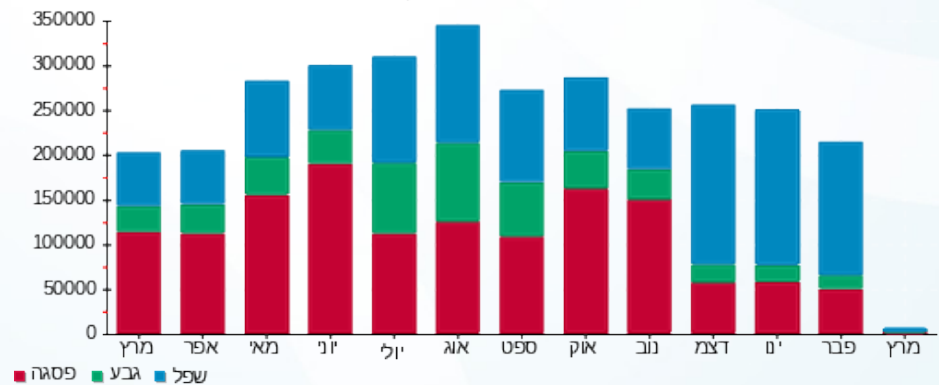



18/04/22

תאריך הפקה:

שם דייר: בניין B ראשי שנאי 3

31/03/22

תאריך קריאה נוכחית:

שם אתר: מרכז עזריאלי חולון

01/03/22

תאריך קריאה קודמת:

לקוח/ה נכבד/ה, אנו מתכבדים להגיש את חישוב צריכת החשמל לתקופה 01/03/22 - 31/03/22:

בניין B ראשי שנאי 3 - 13080928

סוג תעריף	סוג צריכה	קריאה קודמת	קריאה נוכחית	סה"כ צריכה בקוט"ש	מחיר לקוט"ש בא"ג	סה"כ לתשלום
		01/03/22	31/03/22			
777	פסגה	1,880,275.20	1,927,673.60	47,398.40	46.64	22,106.61 ₪
778	גבע	693,728.00	705,126.40	11,398.40	38.61	4,400.92 ₪
779	שפל	1,732,473.60	1,761,203.20	28,729.60	31.90	9,164.74 ₪

סה"כ לדייר:

פסגה	גבע	שפל	סה"כ	שיא ביקוש
47,398.40	11,398.40	28,729.60	87,526.40	283.01
22,106.61 ₪	4,400.92 ₪	9,164.74 ₪	35,672.28 ₪	

סה"כ צריכה

סה"כ לתשלום

0.00 ₪	תשלום קבוע	
35,672.28 ₪	סה"כ לתשלום	לא כולל מע"מ

התפלגות חיוב בש"ח לפי תעו"ז

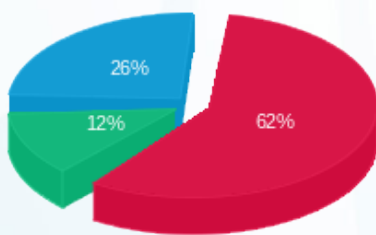

- פסגה (22,106.61 ₪) 62%
- גבע (4,400.92 ₪) 12%
- שפל (9,164.74 ₪) 26%

הסטוריית צריכה בקוט"ש

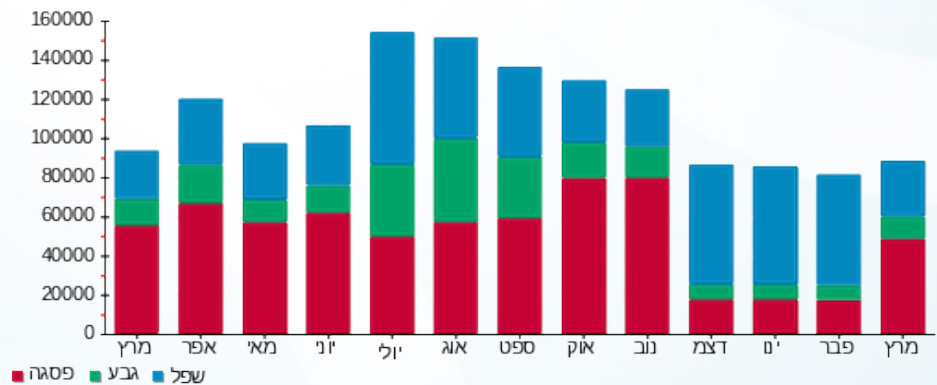



18/04/22

תאריך הפקה:

שם דייר: בניין C - איילון - שלט

31/03/22

תאריך קריאה נוכחית:

שם אתר: מרכז עזריאלי חולון

01/03/22

תאריך קריאה קודמת:

לקוח/ה נכבד/ה, אנו מתכבדים להגיש את חישוב צריכת החשמל לתקופה 01/03/22 - 31/03/22:

בניין C - איילון - שלט - 5 - 15091195 (1x16)

סוג תעריף	סוג צריכה	קריאה קודמת	קריאה נוכחית	סה"כ צריכה בקוט"ש	מחיר לקוט"ש בא"ג	סה"כ לתשלום
פרטי חשבון עבור תאריכים:						
777	פסגה	01/03/22	31/03/22	44.16	46.64	20.60 ₪
778	גבע	448.26	469.90	21.65	38.61	8.36 ₪
779	שפל	3,466.02	3,604.98	138.96	31.90	44.33 ₪

סה"כ לדייר:

פסגה	גבע	שפל	סה"כ	שיא ביקוש
44.16	21.65	138.96	204.77	0.29
20.60 ₪	8.36 ₪	44.33 ₪	73.28 ₪	

סה"כ צריכה

סה"כ לתשלום

0.00 ₪	<b>תשלום קבוע</b>	
0.98 ₪	<b>תשלום עבור גודל חיבור בKVA (1x16)</b>	
74.26 ₪	<b>סה"כ לתשלום</b>	<b>לא כולל מע"מ</b>

התפלגות חיוב בש"ח לפי תע"ז

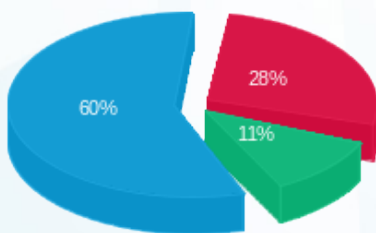

- פסגה (20.60 ₪)
- גבע (8.36 ₪)
- שפל (44.33 ₪)

הסטוריית צריכה בקוט"ש

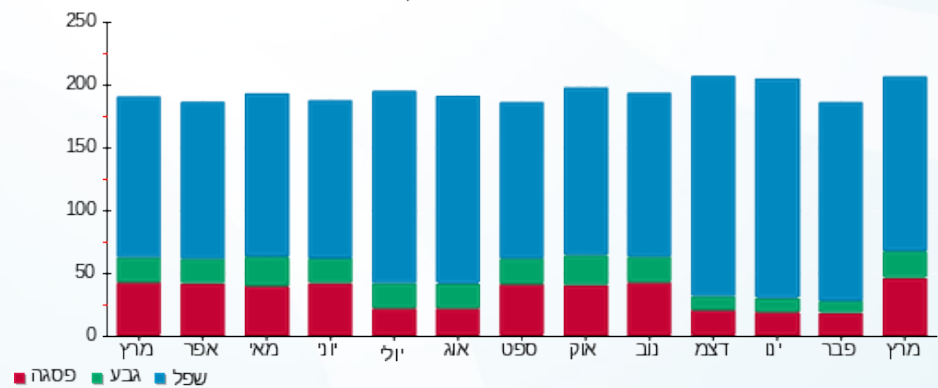



18/04/22 תאריך הפקה:  
 31/03/22 תאריך קריאה נוכחית:  
 01/03/22 תאריך קריאה קודמת:

שם דייר: בניין C - בנק הפועלים - שלט  
 שם אתר: מרכז עזריאלי חולון

לקוח/ה נכבד/ה, אנו מתכבדים להגיש את חישוב צריכת החשמל לתקופה 01/03/22 - 31/03/22:

בניין C שלט בנק הפועלים - 2 - 15091195 (1x16)

סוג תעריף	סוג צריכה	קריאה קודמת	קריאה נוכחית	סה"כ צריכה בקוט"ש	מחיר לקוט"ש בא"ג	סה"כ לתשלום
פרטי חשבון עבור תאריכים:						
777	פסגה	01/03/22	31/03/22	42.45	46.64	19.80 ₪
778	גבע	648.67	669.60	20.93	38.61	8.08 ₪
779	שפל	4,962.21	5,096.46	134.26	31.90	42.83 ₪

סה"כ לדייר:

פסגה	גבע	שפל	סה"כ	שיא ביקוש
42.45	20.93	134.26	197.63	0.28
19.80 ₪	8.08 ₪	42.83 ₪	70.71 ₪	

סה"כ צריכה  
 סה"כ לתשלום

0.00 ₪	תשלום קבוע	
0.98 ₪	תשלום עבור גודל חיבור בKVA (1x16)	
71.68 ₪	סה"כ לתשלום	לא כולל מע"מ

התפלגות חיוב בש"ח לפי תעו"ז

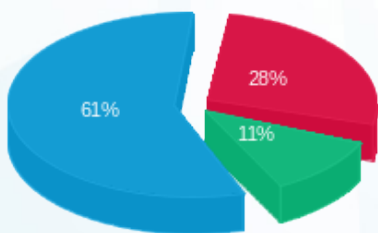

■ פסגה (19.80 ₪)  
 ■ גבע (8.08 ₪)  
 ■ שפל (42.83 ₪)

הסטוריית צריכה בקוט"ש

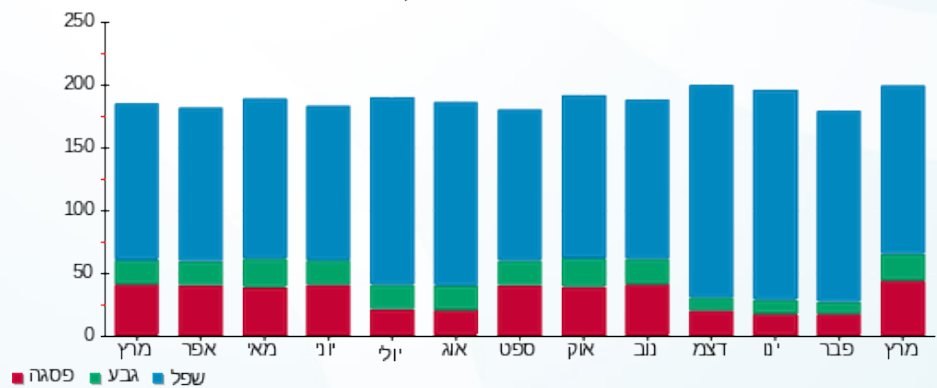



18/04/22 תאריך הפקה:  
 31/03/22 תאריך קריאה נוכחי:  
 01/03/22 תאריך קריאה קודמת:

שם דייר: בניין C - הרץ השכרת רכב - שלט  
 שם אתר: מרכז עזריאלי חולון

לקוח/ה נכבד/ה, אנו מתכבדים להגיש את חישוב צריכת החשמל לתקופה 01/03/22 - 31/03/22:

בניין C שלט הרץ השכרת רכב - 3 - 15091195 (1x16)

סוג תעריף	סוג צריכה	קריאה קודמת	קריאה נוכחית	סה"כ צריכה בקוט"ש	מחיר לקוט"ש בא"ג	סה"כ לתשלום
פרטי חשבון עבור תאריכים:						
777	פסגה	01/03/22	31/03/22	36.11	46.64	16.84 ₪
778	גבע	551.06	568.78	17.73	38.61	6.84 ₪
779	שפל	4,233.82	4,349.07	115.25	31.90	36.76 ₪

סה"כ לדייר:

פסגה	גבע	שפל	סה"כ	שיא ביקוש
36.11	17.73	115.25	169.09	0.24
16.84 ₪	6.84 ₪	36.76 ₪	60.45 ₪	

סה"כ צריכה  
 סה"כ לתשלום

0.00 ₪	תשלום קבוע	
0.98 ₪	תשלום עבור גודל חיבור בKVA (1x16)	
61.43 ₪	סה"כ לתשלום	לא כולל מע"מ

התפלגות חיוב בש"ח לפי תעו"ז

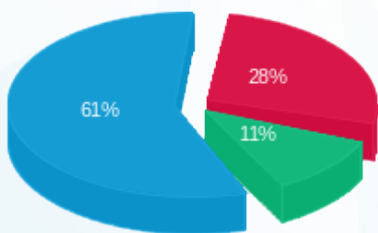

■ פסגה (16.84 ₪)  
 ■ גבע (6.84 ₪)  
 ■ שפל (36.76 ₪)

הסטוריית צריכה בקוט"ש

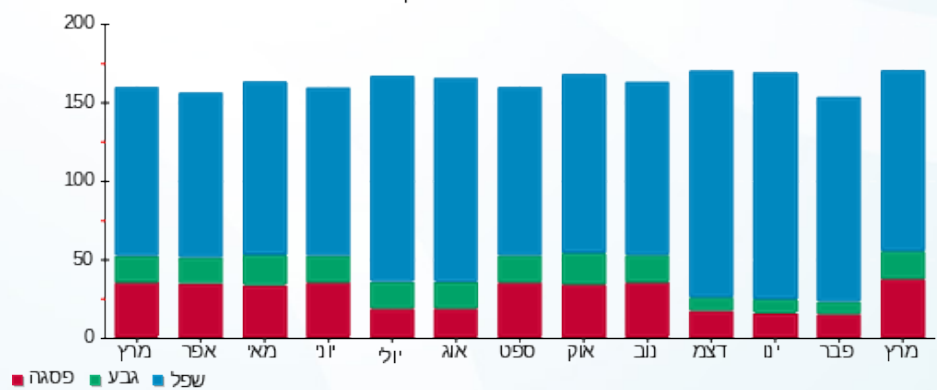



18/04/22

תאריך הפקה:

שם דייר: בניין C - ויז גרופ  
שם אתר: מרכז עזריאלי חולון

31/03/22

תאריך קריאה נוכחית:

01/03/22

תאריך קריאה קודמת:

לקוח/ה נכבד/ה, אנו מתכבדים להגיש את חישוב צריכת החשמל לתקופה 01/03/22 - 31/03/22:

בניין C ויז גרופ - 1 - 16048023 (3x160)

סוג תעריף	סוג צריכה	קריאה קודמת	קריאה נוכחית	סה"כ צריכה בקוט"ש	מחיר לקוט"ש בא"ג	סה"כ לתשלום
פרטי חשבון עבור תאריכים:						
777	פסגה	01/03/22	31/03/22	1,420.60	46.64	662.57 ₪
778	גבע	10,001.80	10,170.40	168.60	38.61	65.10 ₪
779	שפל	32,142.40	32,513.80	371.40	31.90	118.48 ₪

סה"כ לדייר:

פסגה	גבע	שפל	סה"כ	שיא ביקוש
1,420.60	168.60	371.40	1,960.60	12.38
₪ 662.57	₪ 65.10	₪ 118.48	₪ 846.14	

סה"כ צריכה

סה"כ לתשלום

214.45 ₪	תשלום קבוע	
29.35 ₪	תשלום עבור גודל חיבור בKVA (3x160)	
1,089.94 ₪	סה"כ לתשלום	לא כולל מע"מ

התפלגות חיוב בש"ח לפי תעו"ז

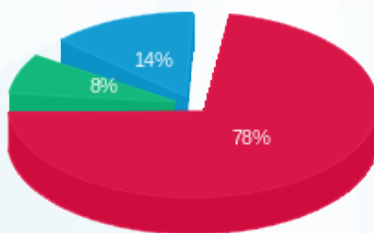

- פסגה (₪ 662.57) 78%
- גבע (₪ 65.10) 8%
- שפל (₪ 118.48) 14%

הסטוריית צריכה בקוט"ש

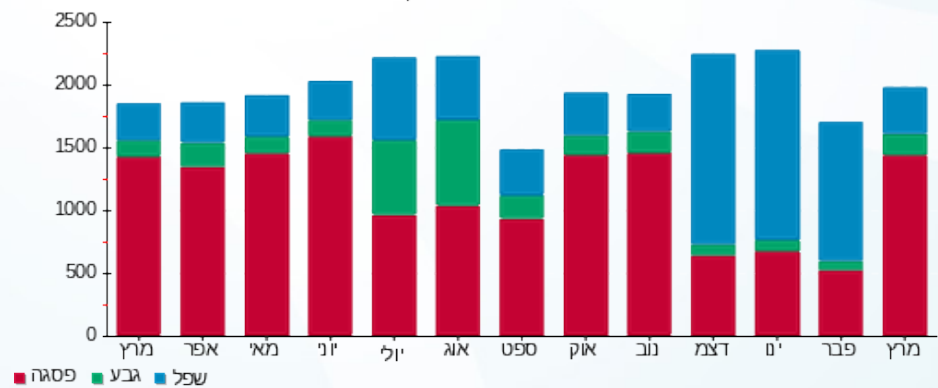



18/04/22 תאריך הפקה:  
 31/03/22 תאריך קריאה נוכחית:  
 01/03/22 תאריך קריאה קודמת:

שם דייר: בניין C - חומוס בהדונס  
 שם אתר: מרכז עזריאלי חולון

לקוח/ה נכבד/ה, אנו מתכבדים להגיש את חישוב צריכת החשמל לתקופה 01/03/22 - 31/03/22:

בניין C חומוס בהדונס - 7 - 13044085(3x63)

סוג תעריף	סוג צריכה	קריאה קודמת	קריאה נוכחית	סה"כ צריכה בקוט"ש	מחיר לקוט"ש בא"ג	סה"כ לתשלום
פרטי חשבון עבור תאריכים:						
777	פסגה	01/03/22	31/03/22	552.20	46.64	257.55 ₪
778	גבע	5,382.30	5,423.90	41.60	38.61	16.06 ₪
779	שפל	16,438.70	16,571.70	133.00	31.90	42.43 ₪

סה"כ לדייר:

פסגה	גבע	שפל	סה"כ	שיא ביקוש
552.20	41.60	133.00	726.80	9.00
257.55 ₪	16.06 ₪	42.43 ₪	316.03 ₪	

סה"כ צריכה  
 סה"כ לתשלום

214.45 ₪	תשלום קבוע
11.56 ₪	תשלום עבור גודל חיבור בKVA (3x63)
542.04 ₪	סה"כ לתשלום
לא כולל מע"מ	

התפלגות חיוב בש"ח לפי תעו"ז

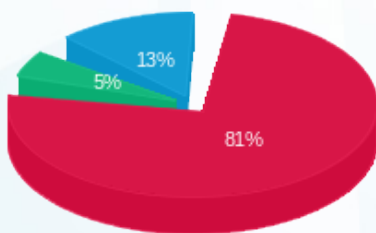

פסגה (257.55 ₪)  
 גבע (16.06 ₪)  
 שפל (42.43 ₪)

הסטוריית צריכה בקוט"ש

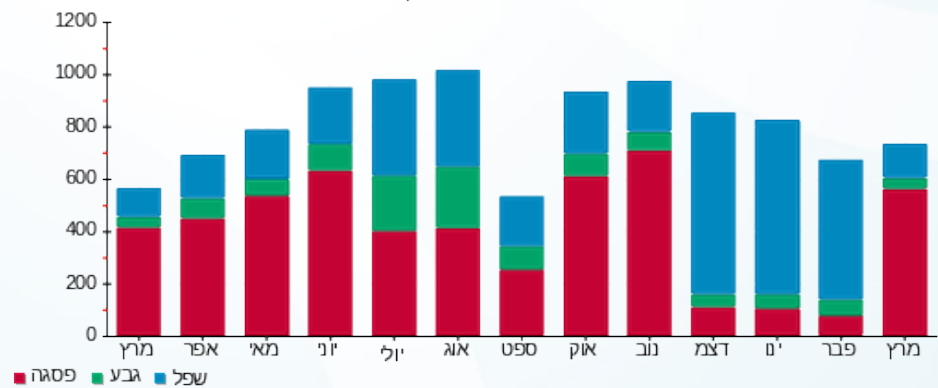



18/04/22

תאריך הפקדה:

31/03/22

תאריך קריאה נוכחית:

01/03/22

תאריך קריאה קודמת:

שם דייר: בניין C - צים  
שם אתר: מרכז עזריאלי חולון

לקוח/ה נכבד/ה, אנו מתכבדים להגיש את חישוב צריכת החשמל לתקופה 01/03/22 - 31/03/22:

בניין C צים - 1 - 16048024(0x0)

סה"כ לתשלום	מחיר לקוט"ש בא"ג	סה"כ צריכה בקוט"ש	קריאה נוכחית	קריאה קודמת	סוג צריכה	סוג תעריף
			31/03/22	01/03/22		פרטי חשבון עבור תאריכים:
₪ 433.01	46.64	928.40	37,016.80	36,088.40	פסגה	777
₪ 45.06	38.61	116.70	9,199.30	9,082.60	גבע	778
₪ 95.38	31.90	299.00	31,512.10	31,213.10	שפל	779

סה"כ לדייר:

שיא ביקוש	סה"כ	שפל	גבע	פסגה
8.52	1,344.10	299.00	116.70	928.40
	₪ 573.44	₪ 95.38	₪ 45.06	₪ 433.01

סה"כ צריכה

סה"כ לתשלום

₪ 214.45	<b>תשלום קבוע</b>	
₪ 0.00	<b>תשלום עבור גודל חיבור בKVA (0x0)</b>	
₪ 787.89	<b>סה"כ לתשלום</b>	<b>לא כולל מע"מ</b>

התפלגות חיוב בש"ח לפי תעו"ז

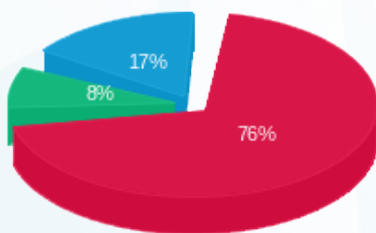

- פסגה (₪ 433.01) 76%
- גבע (₪ 45.06) 8%
- שפל (₪ 95.38) 17%

הסטוריית צריכה בקוט"ש

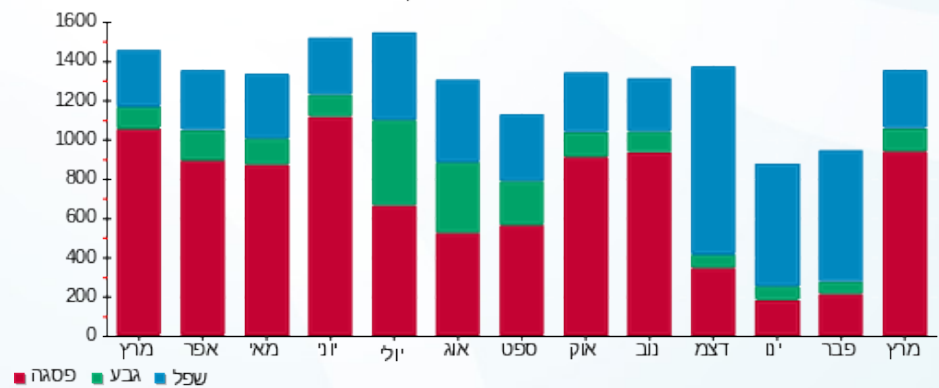



18/04/22

תאריך הפקה:

שם דייר: בניין C - 0. ק. - גרצל בר  
שם אתר: מרכז עזריאלי חולון

31/03/22

תאריך קריאה נוכחית:

01/03/22

תאריך קריאה קודמת:

לקוח/ה נכבד/ה, אנו מתכבדים להגיש את חישוב צריכת החשמל לתקופה 01/03/22 - 31/03/22:

בניין C - 0. ק. - גרצל בר - 6 - 13044085 (3x125)

סוג תעריף	סוג צריכה	קריאה קודמת	קריאה נוכחית	סה"כ צריכה בקוט"ש	מחיר לקוט"ש בא"ג	סה"כ לתשלום
פרטי חשבון עבור תאריכים:						
		01/03/22	31/03/22			
777	פסגה	57,678.20	60,831.80	3,153.60	46.64	1,470.84 ₪
778	גבע	31,236.80	32,243.40	1,006.60	38.61	388.65 ₪
779	שפל	91,420.20	92,444.20	1,024.00	31.90	326.66 ₪

סה"כ לדייר:

פסגה	גבע	שפל	סה"כ	שיא ביקוש
3,153.60	1,006.60	1,024.00	5,184.20	41.13
1,470.84 ₪	388.65 ₪	326.66 ₪	2,186.14 ₪	

סה"כ צריכה

סה"כ לתשלום

214.45 ₪	תשלום קבוע	
22.93 ₪	תשלום עבור גודל חיבור בKVA (3x125)	
2,423.52 ₪	סה"כ לתשלום	לא כולל מע"מ

התפלגות חיוב בש"ח לפי תעו"ז

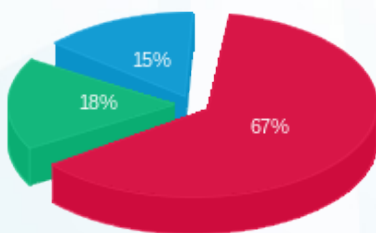

- פסגה (1,470.84 ₪)
- גבע (388.65 ₪)
- שפל (326.66 ₪)

הסטוריית צריכה בקוט"ש

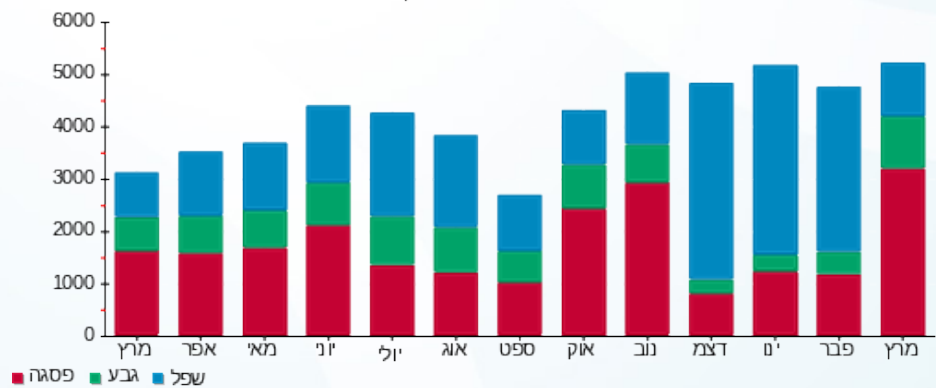

18/04/22 תאריך הפקה:  
 31/03/22 תאריך קריאה נוכחית:  
 01/03/22 תאריך קריאה קודמת:

שם דייר: בניין C - ק.0 - קפה לנדזור - מחסן קירור  
 שם אתר: מרכז עזריאלי חולון

**לקוח/ה נכבד/ה, אנו מתכבדים להגיש את חישוב צריכת החשמל לתקופה 01/03/22 - 31/03/22:**

**בניין C - ק.0 - קפה לנדזור - מחסן קירור - 4 - 13044085(3x125)**

סוג תעריף	סוג צריכה	קריאה קודמת	קריאה נוכחית	סה"כ צריכה בקוט"ש	מחיר לקוט"ש בא"ג	סה"כ לתשלום
פרטי חשבון עבור תאריכים:						
		01/03/22	31/03/22			
777	פסגה	37,947.20	39,020.10	1,072.90	46.64	500.40 ₪
778	גבע	20,474.90	20,850.00	375.10	38.61	144.83 ₪
779	שפל	63,801.70	64,785.60	983.90	31.90	313.86 ₪

**סה"כ לדייר:**

פסגה	גבע	שפל	סה"כ	שיא ביקוש
1,072.90	375.10	983.90	2,431.90	4.51
₪ 500.40	₪ 144.83	₪ 313.86	₪ 959.09	

סה"כ צריכה  
 סה"כ לתשלום

214.45 ₪	<b>תשלום קבוע</b>	
22.93 ₪	<b>תשלום עבור גודל חיבור בKVA (3x125)</b>	
1,196.47 ₪	<b>סה"כ לתשלום</b>	<b>לא כולל מע"מ</b>

התפלגות חיוב בש"ח לפי תע"ז

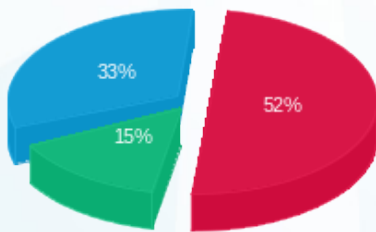

פסגה (₪ 500.40)  
 גבע (₪ 144.83)  
 שפל (₪ 313.86)

הסטוריית צריכה בקוט"ש

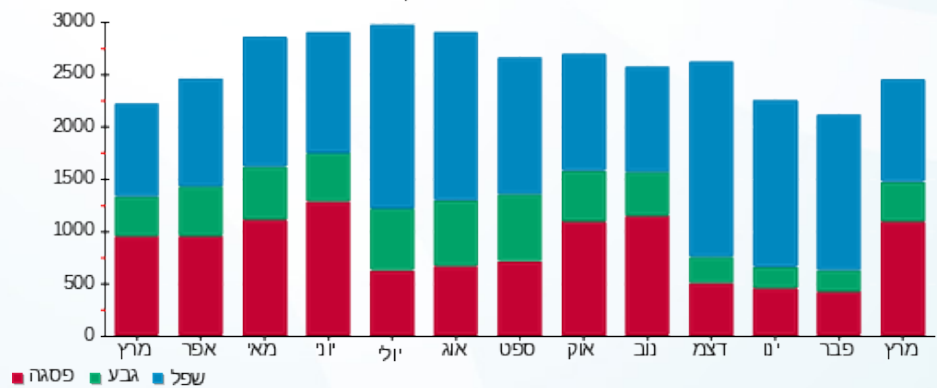

18/04/22

תאריך הפקדה:

שם דייר: בניין C - ק.0 - סנוקר  
שם אתר: מרכז עזריאלי חולון

31/03/22

תאריך קריאה נוכחית:

01/03/22

תאריך קריאה קודמת:

לקוח/ה נכבד/ה, אנו מתכבדים להגיש את חישוב צריכת החשמל לתקופה 01/03/22 - 31/03/22:

בניין C סנוקר ק.0 - 1 - 13044085 (3x160)

סוג תעריף	סוג צריכה	קריאה קודמת	קריאה נוכחית	סה"כ צריכה בקוט"ש	מחיר לקוט"ש בא"ג	סה"כ לתשלום
פרטי חשבון עבור תאריכים:						
777	פסגה	01/03/22	31/03/22	1,327.52	46.64	619.16 ₪
778	גבע	19,448.80	20,334.24	885.44	38.61	341.87 ₪
779	שפל	73,928.96	76,490.56	2,561.60	31.90	817.15 ₪

סה"כ לדייר:

פסגה	גבע	שפל	סה"כ	שיא ביקוש
1,327.52	885.44	2,561.60	4,774.56	36.90
₪ 619.16	₪ 341.87	₪ 817.15	₪ 1,778.17	

סה"כ צריכה  
סה"כ לתשלום

214.45 ₪	<b>תשלום קבוע</b>	
29.35 ₪	<b>תשלום עבור גודל חיבור בKVA (3x160)</b>	
2,021.97 ₪	<b>סה"כ לתשלום</b>	<b>לא כולל מע"מ</b>

התפלגות חיוב בש"ח לפי תעו"ז

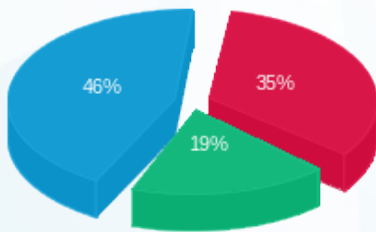

■ פסגה (₪ 619.16)  
■ גבע (₪ 341.87)  
■ שפל (₪ 817.15)

הסטוריית צריכה בקוט"ש

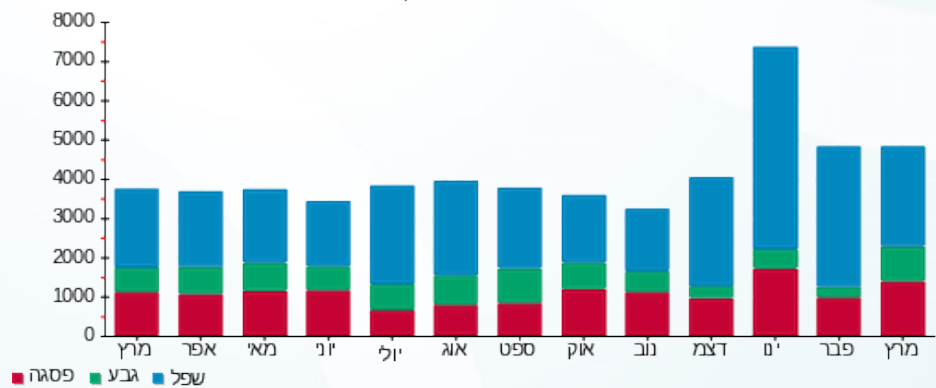



18/04/22

תאריך הפקה:

שם דייר: בניין C - ק.01 - חברת דרכא

31/03/22

תאריך קריאה נוכחית:

שם אתר: מרכז עזריאלי חולון

01/03/22

תאריך קריאה קודמת:

לקוח/ה נכבד/ה, אנו מתכבדים להגיש את חישוב צריכת החשמל לתקופה 01/03/22 - 31/03/22:

בניין C חברת דרכא ק.1 - 1 - 17013966(3x200)

סוג תעריף	סוג צריכה	קריאה קודמת	קריאה נוכחית	סה"כ צריכה בקוט"ש	מחיר לקוט"ש בא"ג	סה"כ לתשלום
פרטי חשבון עבור תאריכים:						
777	פסגה	01/03/22	31/03/22	5,174.60	46.64	2,413.43 ₪
778	גבע	14,630.40	15,516.60	886.20	38.61	342.16 ₪
779	שפל	44,537.20	46,831.70	2,294.50	31.90	731.95 ₪

סה"כ לדייר:

פסגה	גבע	שפל	סה"כ	שיא ביקוש
5,174.60	886.20	2,294.50	8,355.30	
2,413.43 ₪	342.16 ₪	731.95 ₪	3,487.54 ₪	

סה"כ צריכה

סה"כ לתשלום

214.45 ₪	תשלום קבוע	
36.69 ₪	תשלום עבור גודל חיבור בKVA (3x200)	
3,738.68 ₪	סה"כ לתשלום	לא כולל מע"מ

התפלגות חיוב בש"ח לפי תעו"ז

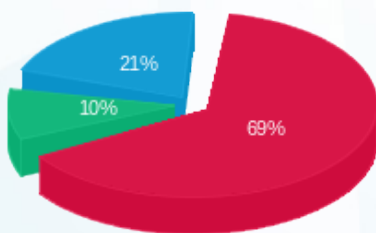

פסגה (2,413.43 ₪) 69%  
 גבע (342.16 ₪) 10%  
 שפל (731.95 ₪) 21%

הסטוריית צריכה בקוט"ש

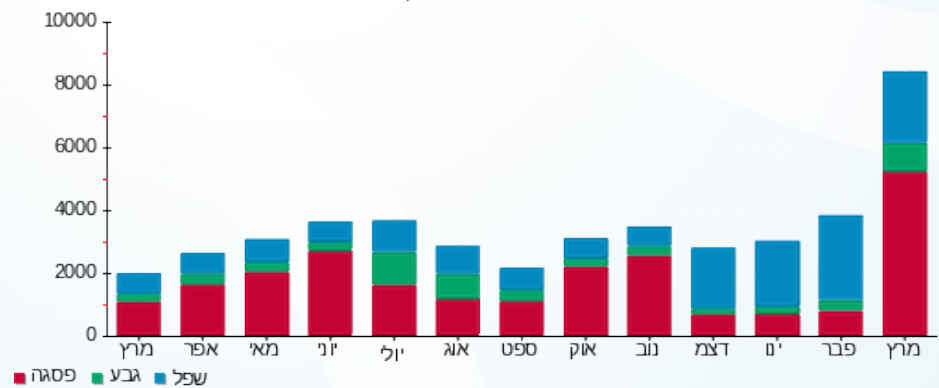

18/04/22 תאריך הפקה:  
 31/03/22 תאריך קריאה נוכחית:  
 01/03/22 תאריך קריאה קודמת:

שם דייר: בניין C - ק.02-03 - חברת איילון  
 שם אתר: מרכז עזריאלי חולון

**לקוח/ה נכבד/ה, אנו מתכבדים להגיש את חישוב צריכת החשמל לתקופה 01/03/22 - 31/03/22:**

**בניין C חברת איילון ק.2 - 1 - 16224402(3x400)**

סוג תעריף	סוג צריכה	קריאה קודמת	קריאה נוכחית	סה"כ צריכה בקוט"ש	מחיר לקוט"ש בא"ג	סה"כ לתשלום
פרטי חשבון עבור תאריכים:			01/03/22	31/03/22		
777	פסגה	241,329.32	249,398.72	8,069.40	46.64	3,763.57 ₪
778	גבע	89,952.81	91,686.51	1,733.70	38.61	669.38 ₪
779	שפל	263,074.77	266,924.07	3,849.30	31.90	1,227.93 ₪

**בניין C חברת איילון ק.3 - 1 - 16224403(3x400)**

סוג תעריף	סוג צריכה	קריאה קודמת	קריאה נוכחית	סה"כ צריכה בקוט"ש	מחיר לקוט"ש בא"ג	סה"כ לתשלום
פרטי חשבון עבור תאריכים:			01/03/22	31/03/22		
777	פסגה	141,249.40	146,065.20	4,815.80	46.64	2,246.09 ₪
778	גבע	47,760.97	48,796.17	1,035.20	38.61	399.69 ₪
779	שפל	136,238.90	137,861.80	1,622.90	31.90	517.71 ₪

**סה"כ לדייר:**

פסגה	גבע	שפל	סה"כ	שיא ביקוש
12,885.20	2,768.90	5,472.20	21,126.30	
₪ 6,009.66	₪ 1,069.07	₪ 1,745.63	₪ 8,824.36	

₪ 214.45	<b>תשלום קבוע</b>	
₪ 146.74	<b>תשלום עבור גודל חיבור בKVA (3x800)</b>	
₪ 9,185.55	<b>סה"כ לתשלום</b>	<b>לא כולל מע"מ</b>

התפלגות חיוב בש"ח לפי תע"ז

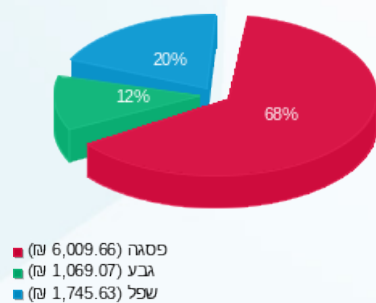

הסטוריית צריכה בקוט"ש

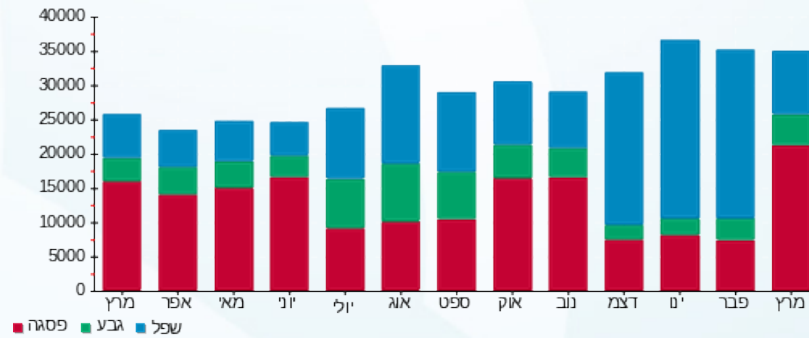



18/04/22 תאריך הפקה:  
 31/03/22 תאריך קריאה נוכחית:  
 01/03/22 תאריך קריאה קודמת:

שם דייר: בניין C - ק.04 - חברת יונט  
 שם אתר: מרכז עזריאלי חולון

לקוח/ה נכבד/ה, אנו מתכבדים להגיש את חישוב צריכת החשמל לתקופה 01/03/22 - 31/03/22:

בניין C - ק.04 - חברת יונט - 3 - 16048024(3x160)

סה"כ לתשלום	מחיר לקוט"ש בא"ג	סה"כ צריכה בקוט"ש	קריאה נוכחית	קריאה קודמת	סוג צריכה	סוג תעריף
			31/03/22	01/03/22		פרטי חשבון עבור תאריכים:
₪ 635.42	46.64	1,362.40	38,648.40	37,286.00	פסגה	777
₪ 62.16	38.61	161.00	8,928.00	8,767.00	גבע	778
₪ 105.65	31.90	331.20	26,153.80	25,822.60	שפל	779

סה"כ לדייר:

שיא ביקוש	סה"כ	שפל	גבע	פסגה	סה"כ צריכה
12.01	1,854.60	331.20	161.00	1,362.40	סה"כ לתשלום
	₪ 803.24	₪ 105.65	₪ 62.16	₪ 635.42	

₪ 214.45	<b>תשלום קבוע</b>	
₪ 29.35	<b>תשלום עבור גודל חיבור בKVA (3x160)</b>	
₪ 1,047.04	<b>סה"כ לתשלום</b>	<b>לא כולל מע"מ</b>

התפלגות חיוב בש"ח לפי תעו"ז

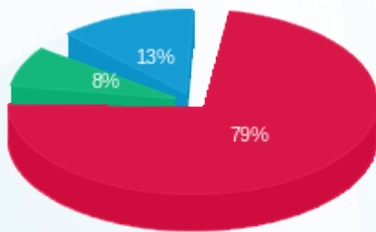

■ פסגה (₪ 635.42)  
 ■ גבע (₪ 62.16)  
 ■ שפל (₪ 105.65)

הסטוריית צריכה בקוט"ש

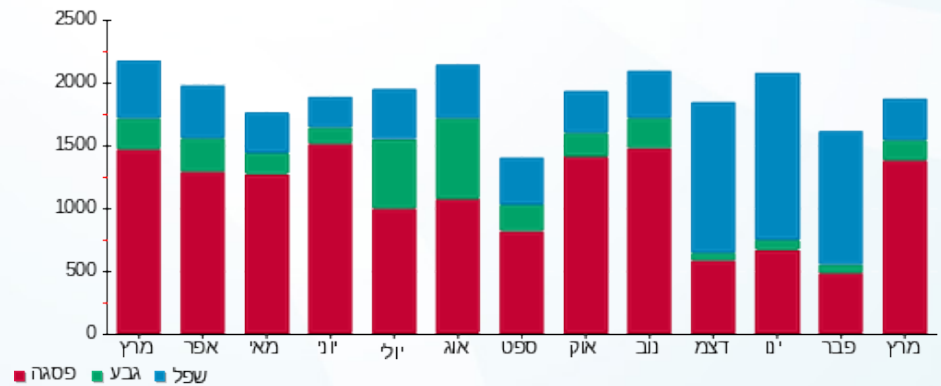

18/04/22 תאריך הפקה:  
 31/03/22 תאריך קריאה נוכחית:  
 01/03/22 תאריך קריאה קודמת:

שם דייר: בניין C - ק.04 - פינדרס  
 שם אתר: מרכז עזריאלי חולון

**לקוח/ה נכבד/ה, אנו מתכבדים להגיש את חישוב צריכת החשמל לתקופה 01/03/22 - 31/03/22:**

בניין C - ק.04 - פינדרס - 2 - 16048024(0x0)

סוג תעריף	סוג צריכה	קריאה קודמת	קריאה נוכחית	סה"כ צריכה בקוט"ש	מחיר לקוט"ש בא"ג	סה"כ לתשלום
פרטי חשבון עבור תאריכים:						
777	פסגה	01/03/22	31/03/22	162.30	46.64	75.70 ₪
778	גבע	1,163.40	1,196.60	33.20	38.61	12.82 ₪
779	שפל	3,668.90	3,749.60	80.70	31.90	25.74 ₪

סה"כ לדייר:

פסגה	גבע	שפל	סה"כ	שיא ביקוש
162.30	33.20	80.70	276.20	1.87
₪ 75.70	₪ 12.82	₪ 25.74	₪ 114.26	

סה"כ צריכה  
 סה"כ לתשלום

214.45 ₪	<b>תשלום קבוע</b>	
0.00 ₪	<b>תשלום עבור גודל חיבור בKVA (0x0)</b>	
328.71 ₪	<b>סה"כ לתשלום</b>	<b>לא כולל מע"מ</b>

התפלגות חיוב בש"ח לפי תעו"ז

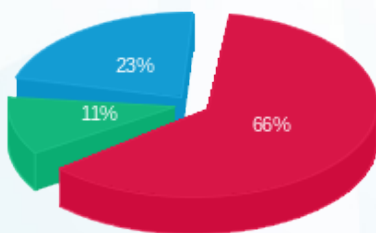

פסגה (₪ 75.70)  
 גבע (₪ 12.82)  
 שפל (₪ 25.74)

הסטוריית צריכה בקוט"ש





18/04/22

תאריך הפקה:

שם דייר: בניין C - ק.04 - שופרסל

31/03/22

תאריך קריאה נוכחית:

שם אתר: מרכז עזריאלי חולון

01/03/22

תאריך קריאה קודמת:

לקוח/ה נכבד/ה, אנו מתכבדים להגיש את חישוב צריכת החשמל לתקופה 01/03/22 - 31/03/22:

בניין C - ק.04 - שופרסל - 4 - 16048024(3x160)

סוג תעריף	סוג צריכה	קריאה קודמת	קריאה נוכחית	סה"כ צריכה בקוט"ש	מחיר לקוט"ש בא"ג	סה"כ לתשלום
		01/03/22	31/03/22			
777	פסגה	106,321.60	109,031.00	2,709.40	46.64	1,263.66 ₪
778	גבע	34,788.00	35,176.40	388.40	38.61	149.96 ₪
779	שפל	104,922.60	105,676.00	753.40	31.90	240.33 ₪

סה"כ לדייר:

פסגה	גבע	שפל	סה"כ	שיא ביקוש
2,709.40	388.40	753.40	3,851.20	19.38
1,263.66 ₪	149.96 ₪	240.33 ₪	1,653.96 ₪	

סה"כ צריכה

סה"כ לתשלום

214.45 ₪	תשלום קבוע	
29.35 ₪	תשלום עבור גודל חיבור בKVA (3x160)	
1,897.76 ₪	סה"כ לתשלום	לא כולל מע"מ

התפלגות חיוב בש"ח לפי תעו"ז

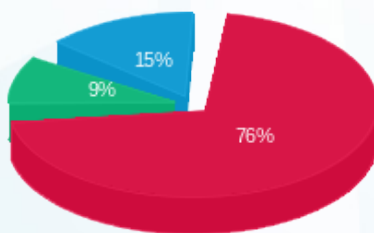

■ פסגה (1,263.66 ₪)  
■ גבע (149.96 ₪)  
■ שפל (240.33 ₪)

הסטוריית צריכה בקוט"ש

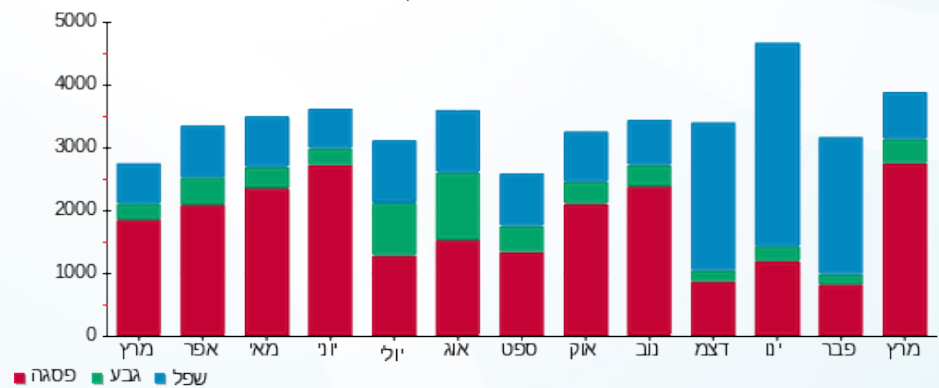



18/04/22

תאריך הפקה:

שם דייר: בניין C - ק.05 - ד"ר אנדי  
שם אתר: מרכז עזריאלי חולון

31/03/22

תאריך קריאה נוכחית:

01/03/22

תאריך קריאה קודמת:

לקוח/ה נכבד/ה, אנו מתכבדים להגיש את חישוב צריכת החשמל לתקופה 01/03/22 - 31/03/22:

בניין C ד"ר אנדי ק.5 - 2 - 16048023(3x125)

סוג תעריף	סוג צריכה	קריאה קודמת	קריאה נוכחית	סה"כ צריכה בקוט"ש	מחיר לקוט"ש בא"ג	סה"כ לתשלום
פרטי חשבון עבור תאריכים:						
		01/03/22	31/03/22			
777	פסגה	83,954.50	86,992.20	3,037.70	46.64	1,416.78 ₪
778	גבע	23,200.10	23,794.60	594.50	38.61	229.54 ₪
779	שפל	61,175.20	62,091.60	916.40	31.90	292.33 ₪

סה"כ לדייר:

פסגה	גבע	שפל	סה"כ	שיא ביקוש
3,037.70	594.50	916.40	4,548.60	23.49
1,416.78 ₪	229.54 ₪	292.33 ₪	1,938.65 ₪	

סה"כ צריכה

סה"כ לתשלום

214.45 ₪	תשלום קבוע	
22.93 ₪	תשלום עבור גודל חיבור בKVA (3x125)	
2,176.03 ₪	סה"כ לתשלום	לא כולל מע"מ

התפלגות חיוב בש"ח לפי תעו"ז

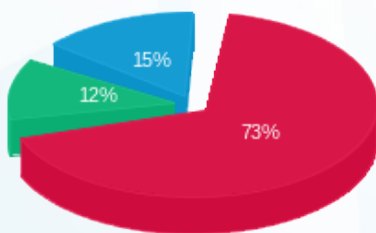

■ פסגה (1,416.78 ₪)  
■ גבע (229.54 ₪)  
■ שפל (292.33 ₪)

הסטוריית צריכה בקוט"ש

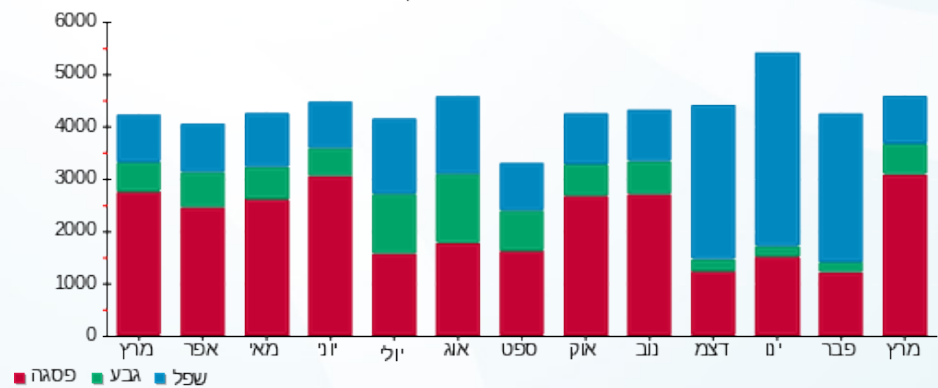



18/04/22

תאריך הפקה:

שם דייר: בניין C - ק.05 - ד"ר אנדי ממ"ד  
שם אתר: מרכז עזריאלי חולון

31/03/22

תאריך קריאה נוכחית:

01/03/22

תאריך קריאה קודמת:

לקוח/ה נכבד/ה, אנו מתכבדים להגיש את חישוב צריכת החשמל לתקופה 01/03/22 - 31/03/22:

בניין C ד"ר אנדי ממ"ד ק.5 - 1 - 14014307(3x25)

סוג תעריף	סוג צריכה	קריאה קודמת	קריאה נוכחית	סה"כ צריכה בקוט"ש	מחיר לקוט"ש בא"ג	סה"כ לתשלום
פרטי חשבון עבור תאריכים:						
777	פסגה	01/03/22	31/03/22	21.90	46.64	10.21 ₪
778	גבע	132.70	138.10	5.40	38.61	2.08 ₪
779	שפל	327.00	339.10	12.10	31.90	3.86 ₪

סה"כ לדייר:

פסגה	גבע	שפל	סה"כ	שיא ביקוש
21.90	5.40	12.10	39.40	
10.21 ₪	2.08 ₪	3.86 ₪	16.16 ₪	

סה"כ צריכה

סה"כ לתשלום

0.00 ₪	<b>תשלום קבוע</b>	
4.59 ₪	<b>תשלום עבור גודל חיבור בKVA (3x25)</b>	
20.74 ₪	<b>סה"כ לתשלום</b>	<b>לא כולל מע"מ</b>

התפלגות חיוב בש"ח לפי תע"ז

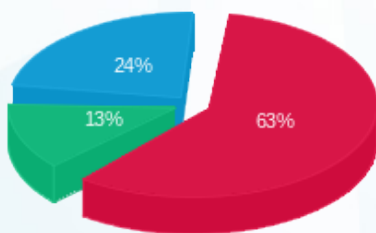

■ פסגה (10.21 ₪)  
■ גבע (2.08 ₪)  
■ שפל (3.86 ₪)

הסטוריית צריכה בקוט"ש

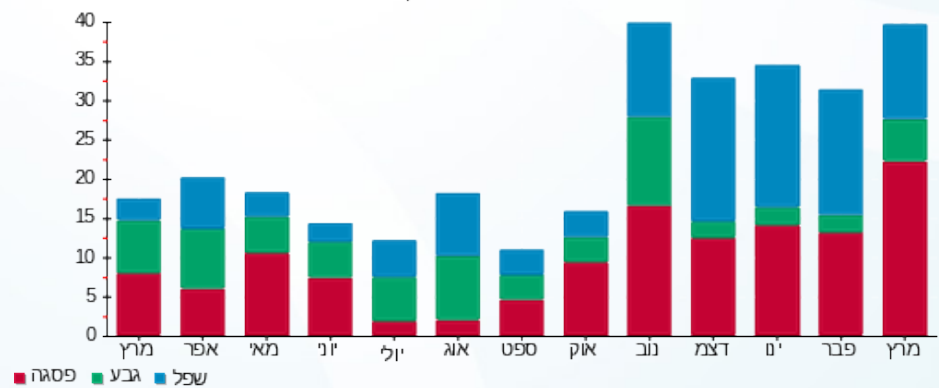

■ פסגה ■ גבע ■ שפל





18/04/22

תאריך הפקה:

שם דייר: בניין C - ק.05 - הרבולייף  
שם אתר: מרכז עזריאלי חולון

31/03/22

תאריך קריאה נוכחית:

01/03/22

תאריך קריאה קודמת:

לקוח/ה נכבד/ה, אנו מתכבדים להגיש את חישוב צריכת החשמל לתקופה 01/03/22 - 31/03/22:

בניין C - ק.05 - הרבולייף - 3 - 16048023(3x100)

סוג תעריף	סוג צריכה	קריאה קודמת	קריאה נוכחית	סה"כ צריכה בקוט"ש	מחיר לקוט"ש בא"ג	סה"כ לתשלום
פרטי חשבון עבור תאריכים:						
777	פסגה	01/03/22	31/03/22	1,321.00	46.64	616.11 ₪
778	גבע	14,506.70	14,785.30	278.60	38.61	107.57 ₪
779	שפל	43,853.40	44,499.50	646.10	31.90	206.11 ₪

סה"כ לדייר:

פסגה	גבע	שפל	סה"כ	שיא ביקוש
1,321.00	278.60	646.10	2,245.70	10.59
616.11 ₪	107.57 ₪	206.11 ₪	929.79 ₪	

סה"כ צריכה

סה"כ לתשלום

214.45 ₪	<b>תשלום קבוע</b>	
18.34 ₪	<b>תשלום עבור גודל חיבור בKVA (3x100)</b>	
1,162.58 ₪	<b>סה"כ לתשלום</b>	<b>לא כולל מע"מ</b>

התפלגות חיוב בש"ח לפי תעו"ז

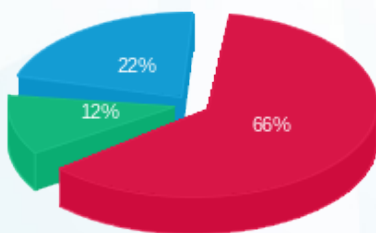

■ פסגה (₪ 616.11)  
■ גבע (₪ 107.57)  
■ שפל (₪ 206.11)

הסטוריית צריכה בקוט"ש

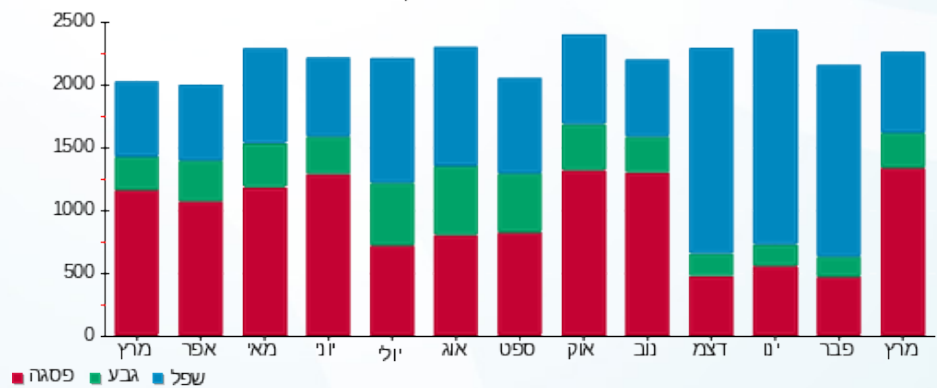

■ פסגה ■ גבע ■ שפל





18/04/22

תאריך הפקה:

שם דייר: בניין C - ק.05 - חברת דרכא  
שם אתר: מרכז עזריאלי חולון

31/03/22

תאריך קריאה נוכחית:

01/03/22

תאריך קריאה קודמת:

לקוח/ה נכבד/ה, אנו מתכבדים להגיש את חישוב צריכת החשמל לתקופה 01/03/22 - 31/03/22:

בניין C - ק.05 - חברת דרכא - 4 - 16048023 (3x100)

סוג תעריף	סוג צריכה	קריאה קודמת	קריאה נוכחית	סה"כ צריכה בקוט"ש	מחיר לקוט"ש בא"ג	סה"כ לתשלום
פרטי חשבון עבור תאריכים:						
777	פסגה	01/03/22	31/03/22	0.20	46.64	0.09 ₪
778	גבע	1,579.60	1,579.60	0.00	38.61	0.00 ₪
779	שפל	6,035.90	6,036.00	0.10	31.90	0.03 ₪

סה"כ לדייר:

פסגה	גבע	שפל	סה"כ	שיא ביקוש
0.20	0.00	0.10	0.30	0.12
0.09 ₪	0.00 ₪	0.03 ₪	0.13 ₪	

סה"כ צריכה

סה"כ לתשלום

214.45 ₪	תשלום קבוע	
18.34 ₪	תשלום עבור גודל חיבור בKVA (3x100)	
232.92 ₪	סה"כ לתשלום	לא כולל מע"מ

התפלגות חיוב בש"ח לפי תעו"ז

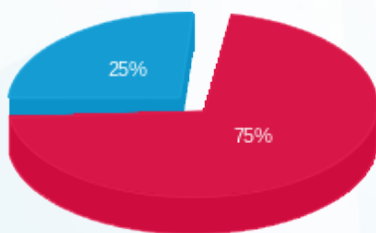

פסגה (0.09 ₪)  
גבע (0.00 ₪)  
שפל (0.03 ₪)

הסטוריית צריכה בקוט"ש

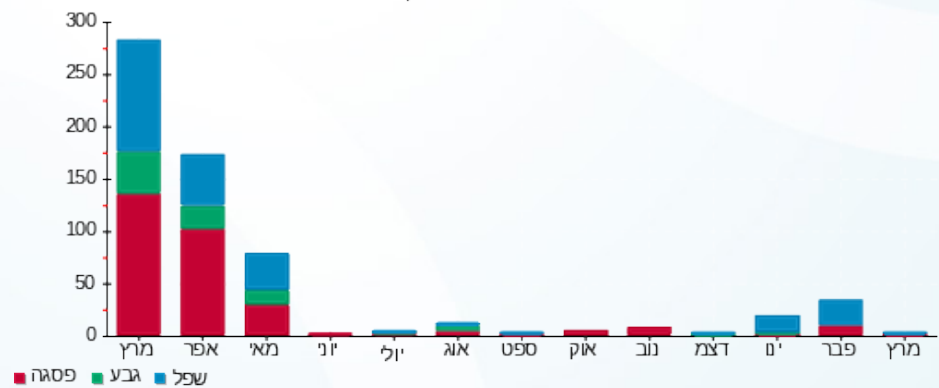

18/04/22 תאריך הפקה:  
 31/03/22 תאריך קריאה נוכחי:  
 01/03/22 תאריך קריאה קודמת:

שם דייר: בניין C - ק.06 - פרויקט משרדים שובל  
 שם אתר: מרכז עזריאלי חולון

**לקוח/ה נכבד/ה, אנו מתכבדים להגיש את חישוב צריכת החשמל לתקופה 01/03/22 - 31/03/22:**

**בניין C - קומה 06 - פרויקט משרדים שובל - 12 - 15114149(0x0)**

סוג תעריף	סוג צריכה	קריאה קודמת	קריאה נוכחית	סה"כ צריכה בקוט"ש	מחיר לקוט"ש בא"ג	סה"כ לתשלום
פרטי חשבון עבור תאריכים:						
		01/03/22	31/03/22			
777	פסגה	112,827.20	117,585.60	4,758.40	46.64	2,219.32 ₪
778	גבע	30,519.20	31,223.20	704.00	38.61	271.81 ₪
779	שפל	93,297.60	94,826.00	1,528.40	31.90	487.56 ₪

סה"כ לדייר:

פסגה	גבע	שפל	סה"כ	שיא ביקוש
4,758.40	704.00	1,528.40	6,990.80	38.96
2,219.32 ₪	271.81 ₪	487.56 ₪	2,978.69 ₪	

סה"כ צריכה  
 סה"כ לתשלום

214.45 ₪	<b>תשלום קבוע</b>	
0.00 ₪	<b>תשלום עבור גודל חיבור בKVA (0x0)</b>	
3,193.14 ₪	<b>סה"כ לתשלום</b>	<b>לא כולל מע"מ</b>

התפלגות חיוב בש"ח לפי תע"ז

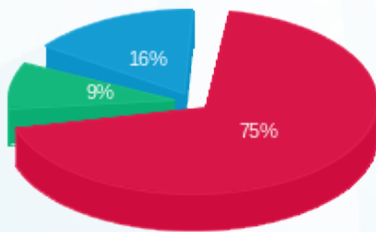

■ פסגה (2,219.32 ₪)  
 ■ גבע (271.81 ₪)  
 ■ שפל (487.56 ₪)

הסטוריית צריכה בקוט"ש

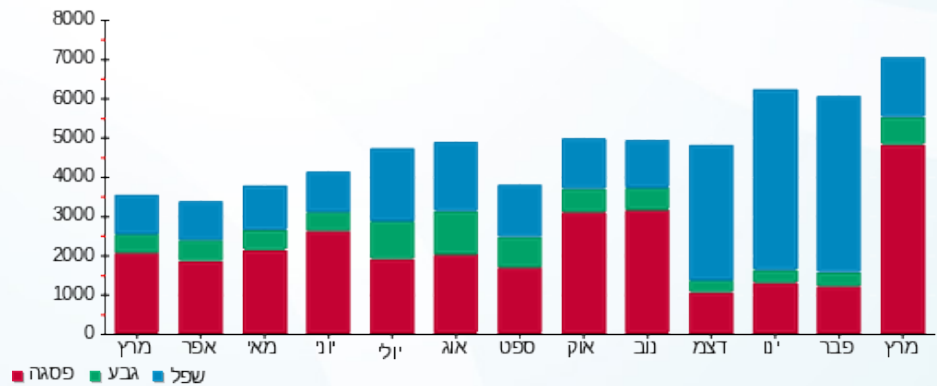



18/04/22

תאריך הפקה:

שם דייר: בניין C - ק.06 יח' 01 - ד'אפולוניה  
שם אתר: מרכז עזריאלי חולון

31/03/22

תאריך קריאה נוכחית:

01/03/22

תאריך קריאה קודמת:

לקוח/ה נכבד/ה, אנו מתכבדים להגיש את חישוב צריכת החשמל לתקופה 01/03/22 - 31/03/22:

ד'אפולוניה יח' בניין 1 - (0x0)15114149 - C

סוג תעריף	סוג צריכה	קריאה קודמת	קריאה נוכחית	סה"כ צריכה בקוט"ש	מחיר לקוט"ש בא"ג	סה"כ לתשלום
פרטי חשבון עבור תאריכים:						
777	פסגה	01/03/22	31/03/22	41.55	46.64	19.38 ₪
778	גבע	921.55	936.10	14.55	38.61	5.62 ₪
779	שפל	3,035.95	3,073.35	37.40	31.90	11.93 ₪

סה"כ לדייר:

פסגה	גבע	שפל	סה"כ	שיא ביקוש
41.55	14.55	37.40	93.50	0.75
19.38 ₪	5.62 ₪	11.93 ₪	36.93 ₪	

סה"כ צריכה

סה"כ לתשלום

214.45 ₪	<b>תשלום קבוע</b>	
0.00 ₪	<b>תשלום עבור גודל חיבור בKVA (0x0)</b>	
251.38 ₪	<b>סה"כ לתשלום</b>	<b>לא כולל מע"מ</b>

התפלגות חיוב בש"ח לפי תעו"ז

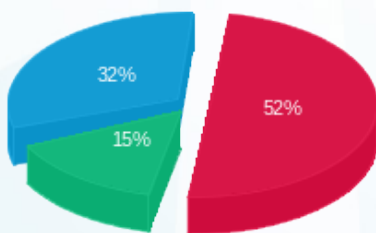

- פסגה (19.38 ₪)
- גבע (5.62 ₪)
- שפל (11.93 ₪)

הסטוריית צריכה בקוט"ש

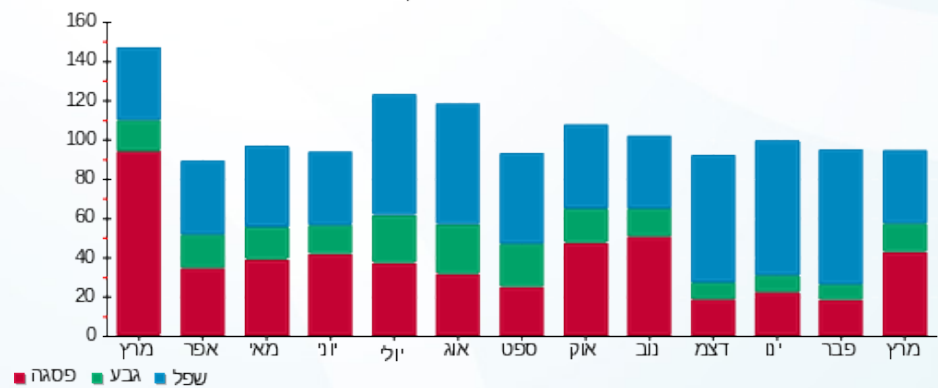

18/04/22 תאריך הפקה:  
 31/03/22 תאריך קריאה נוכחית:  
 01/03/22 תאריך קריאה קודמת:

שם דייר: בניין C - ק.06 יח' 02 - יאנה פירסוב  
 שם אתר: מרכז עזריאלי חולון

**לקוח/ה נכבד/ה, אנו מתכבדים להגיש את חישוב צריכת החשמל לתקופה 01/03/22 - 31/03/22:**

בניין C - ק.06 יח' 02 - יאנה פירסוב - 2 - 15114149(0x0)

סוג תעריף	סוג צריכה	קריאה קודמת	קריאה נוכחית	סה"כ צריכה בקוט"ש	מחיר לקוט"ש בא"ג	סה"כ לתשלום
פרטי חשבון עבור תאריכים:						
777	פסגה	01/03/22	31/03/22	65.90	46.64	30.74 ₪
778	גבע	1,093.35	1,109.05	15.70	38.61	6.06 ₪
779	שפל	2,812.90	2,819.80	6.90	31.90	2.20 ₪

סה"כ לדייר:

פסגה	גבע	שפל	סה"כ	שיא ביקוש
65.90	15.70	6.90	88.50	2.47
₪ 30.74	₪ 6.06	₪ 2.20	₪ 39.00	

סה"כ צריכה  
 סה"כ לתשלום

214.45 ₪	<b>תשלום קבוע</b>	
0.00 ₪	<b>תשלום עבור גודל חיבור בKVA (0x0)</b>	
253.45 ₪	<b>סה"כ לתשלום</b>	<b>לא כולל מע"מ</b>

התפלגות חיוב בש"ח לפי תעו"ז

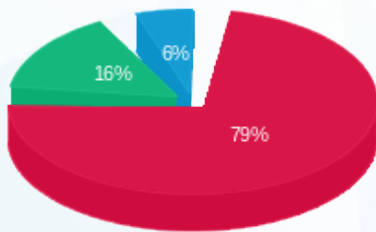

פסגה (₪ 30.74)  
 גבע (₪ 6.06)  
 שפל (₪ 2.20)

הסטוריית צריכה בקוט"ש

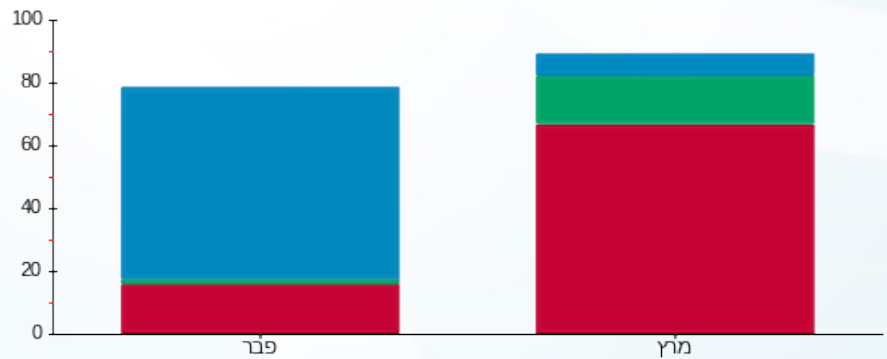

פסגה גבע שפל



18/04/22

תאריך הפקה:

שם דייר: בניין C - ק.06 יח' 03 - סנדל מודי ושות' רו"ח  
שם אתר: מרכז עזריאלי חולון

31/03/22

תאריך קריאה נוכחית:

01/03/22

תאריך קריאה קודמת:

לקוח/ה נכבד/ה, אנו מתכבדים להגיש את חישוב צריכת החשמל לתקופה 01/03/22 - 31/03/22:

בניין C ק.06 יח' 03 - סנדל מודי ושות' רו"ח - 3 - 15114149(0x0)

סוג תעריף	סוג צריכה	קריאה קודמת	קריאה נוכחית	סה"כ צריכה בקוט"ש	מחיר לקוט"ש בא"ג	סה"כ לתשלום
פרטי חשבון עבור תאריכים:						
777	פסגה	01/03/22	31/03/22	687.00	46.64	320.42 ₪
778	גבע	3,893.20	4,086.35	193.15	38.61	74.58 ₪
779	שפל	13,699.25	14,158.55	459.30	31.90	146.52 ₪

סה"כ לדייר:

פסגה	גבע	שפל	סה"כ	שיא ביקוש
687.00	193.15	459.30	1,339.45	3.44
₪ 320.42	₪ 74.58	₪ 146.52	₪ 541.51	

סה"כ צריכה

סה"כ לתשלום

214.45 ₪	תשלום קבוע	
0.00 ₪	תשלום עבור גודל חיבור בKVA (0x0)	
755.96 ₪	סה"כ לתשלום	לא כולל מע"מ

התפלגות חיוב בש"ח לפי תע"ז

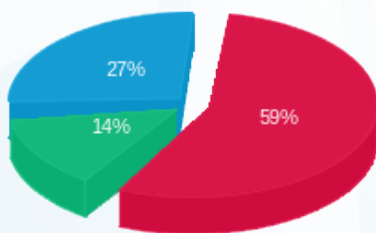

- פסגה (₪ 320.42) - 27%
- גבע (₪ 74.58) - 14%
- שפל (₪ 146.52) - 59%

הסטוריית צריכה בקוט"ש

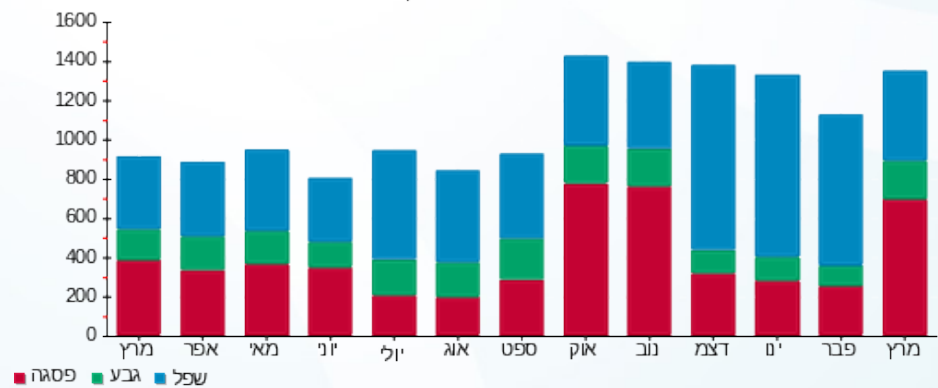

18/04/22 תאריך הפקה:  
 31/03/22 תאריך קריאה נוכחית:  
 01/03/22 תאריך קריאה קודמת:

שם דייר: בניין C - ק.06 יח' 04 - גישה שרותי אינטרנט  
 שם אתר: מרכז עזריאלי חולון

**לקוח/ה נכבד/ה, אנו מתכבדים להגיש את חישוב צריכת החשמל לתקופה 01/03/22 - 31/03/22:**

בניין C - קומה 06 יחידה 04 - 15114149(0x0)

סוג תעריף	סוג צריכה	קריאה קודמת	קריאה נוכחית	סה"כ צריכה בקוט"ש	מחיר לקוט"ש בא"ג	סה"כ לתשלום
פרטי חשבון עבור תאריכים:						
777	פסגה	01/03/22	31/03/22	202.65	46.64	94.52 ₪
778	גבע	824.80	831.10	6.30	38.61	2.43 ₪
779	שפל	4,008.60	4,024.75	16.15	31.90	5.15 ₪

סה"כ לדייר:

פסגה	גבע	שפל	סה"כ	שיא ביקוש
202.65	6.30	16.15	225.10	7.06
94.52 ₪	2.43 ₪	5.15 ₪	102.10 ₪	

סה"כ צריכה  
 סה"כ לתשלום

214.45 ₪	תשלום קבוע
0.00 ₪	תשלום עבור גודל חיבור בKVA (0x0)
316.55 ₪	סה"כ לתשלום

לא כולל מע"מ

התפלגות חיוב בש"ח לפי תעו"ז

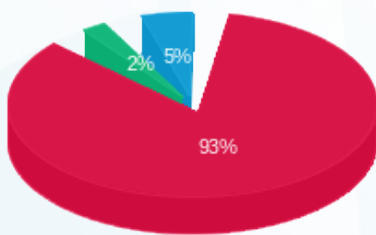

פסגה (94.52 ₪)  
 גבע (2.43 ₪)  
 שפל (5.15 ₪)

הסטוריית צריכה בקוט"ש

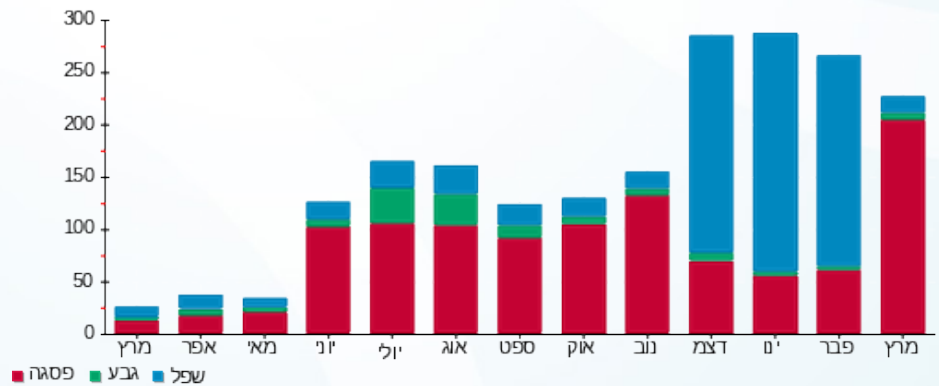



18/04/22

תאריך הפקה:

שם דייר: בניין C - ק.06 יח' 05 - אורון אחזקות והשקעות בע"מ  
שם אתר: מרכז עזריאלי חולון

31/03/22

תאריך קריאה נוכחית:

01/03/22

תאריך קריאה קודמת:

לקוח/ה נכבד/ה, אנו מתכבדים להגיש את חישוב צריכת החשמל לתקופה 01/03/22 - 31/03/22:

בניין C ק.06 יח' 05 - אורון אחזקות והשקעות בע"מ - 5 - 15114149(0x0)

סוג תעריף	סוג צריכה	קריאה קודמת	קריאה נוכחית	סה"כ צריכה בקוט"ש	מחיר לקוט"ש בא"ג	סה"כ לתשלום
פרטי חשבון עבור תאריכים:						
777	פסגה	01/03/22	31/03/22	569.90	46.64	265.80 ₪
778	גבע	1,275.05	1,284.85	9.80	38.61	3.78 ₪
779	שפל	3,828.40	3,845.45	17.05	31.90	5.44 ₪

סה"כ לדייר:

פסגה	גבע	שפל	סה"כ	שיא ביקוש
569.90	9.80	17.05	596.75	5.45
265.80 ₪	3.78 ₪	5.44 ₪	275.02 ₪	

סה"כ צריכה

סה"כ לתשלום

214.45 ₪	תשלום קבוע	
0.00 ₪	תשלום עבור גודל חיבור בKVA (0x0)	
489.47 ₪	סה"כ לתשלום	לא כולל מע"מ

התפלגות חיוב בש"ח לפי תע"ז

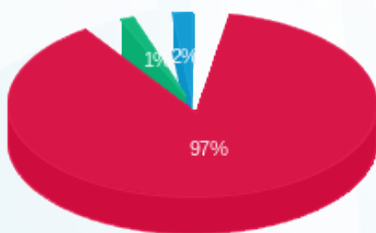

- פסגה (265.80 ₪)
- גבע (3.78 ₪)
- שפל (5.44 ₪)

הסטוריית צריכה בקוט"ש

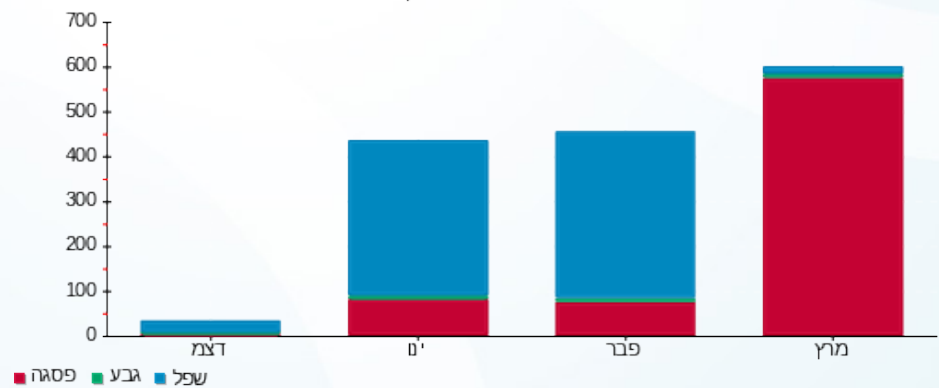

18/04/22 תאריך הפקה:  
 31/03/22 תאריך קריאה נוכחי:  
 01/03/22 תאריך קריאה קודמת:

שם דייר: בנין C - ק.06 יח' 06 - אינסייט לוג'יק ב.י בע"מ  
 שם אתר: מרכז עזריאלי חולון

**לקוח/ה נכבד/ה, אנו מתכבדים להגיש את חישוב צריכת החשמל לתקופה 01/03/22 - 31/03/22:**

בנין C - ק.06 יח' 06 - אינסייט לוג'יק ב.י בע"מ - 6 - 15114149(0x0)

סוג תעריף	סוג צריכה	קריאה קודמת	קריאה נוכחית	סה"כ צריכה בקוט"ש	מחיר לקוט"ש בא"ג	סה"כ לתשלום
פרטי חשבון עבור תאריכים:						
777	פסגה	01/03/22	31/03/22	53.50	46.64	24.95 ₪
778	גבע	431.70	433.80	2.10	38.61	0.81 ₪
779	שפל	1,753.80	1,759.45	5.65	31.90	1.80 ₪

סה"כ לדייר:

פסגה	גבע	שפל	סה"כ	שיא ביקוש
53.50	2.10	5.65	61.25	3.36
24.95 ₪	0.81 ₪	1.80 ₪	27.57 ₪	

סה"כ צריכה  
 סה"כ לתשלום

214.45 ₪	<b>תשלום קבוע</b>	
0.00 ₪	<b>תשלום עבור גודל חיבור בKVA (0x0)</b>	
242.02 ₪	<b>סה"כ לתשלום</b>	<b>לא כולל מע"מ</b>

התפלגות חיוב בש"ח לפי תע"ז

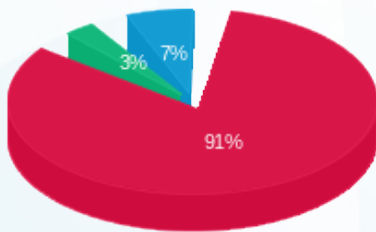

■ פסגה (24.95 ₪)  
 ■ גבע (0.81 ₪)  
 ■ שפל (1.80 ₪)

הסטוריית צריכה בקוט"ש

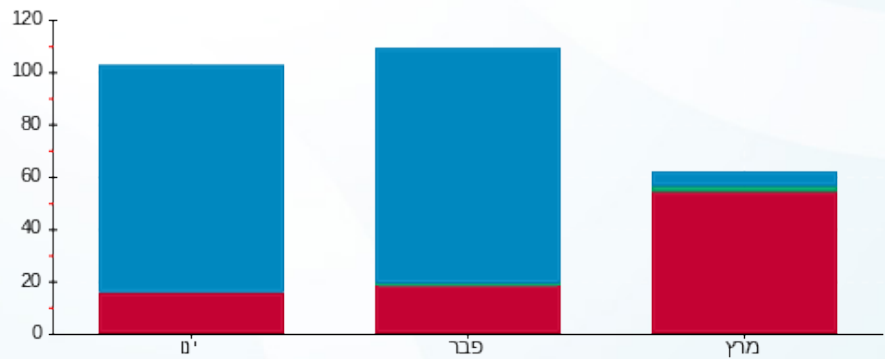

■ פסגה ■ גבע ■ שפל

18/04/22 תאריך הפקה:  
 31/03/22 תאריך קריאה נוכחית:  
 01/03/22 תאריך קריאה קודמת:

שם דייר: בניין C - ק.06 יח' 07 - מרינה מזל יוסטופוב  
 שם אתר: מרכז עזריאלי חולון

**לקוח/ה נכבד/ה, אנו מתכבדים להגיש את חישוב צריכת החשמל לתקופה 01/03/22 - 31/03/22:**

בניין C - קומה 06 יחידה 07 - 15114149(0x0)

סוג תעריף	סוג צריכה	קריאה קודמת	קריאה נוכחית	סה"כ צריכה בקוט"ש	מחיר לקוט"ש בא"ג	סה"כ לתשלום
פרטי חשבון עבור תאריכים:						
777	פסגה	01/03/22	31/03/22	257.60	46.64	120.14 ₪
778	גבע	1,507.75	1,524.15	16.40	38.61	6.33 ₪
779	שפל	4,188.70	4,215.55	26.85	31.90	8.57 ₪

סה"כ לדייר:

פסגה	גבע	שפל	סה"כ	שיא ביקוש
257.60	16.40	26.85	300.85	5.72
120.14 ₪	6.33 ₪	8.57 ₪	135.04 ₪	

סה"כ צריכה  
 סה"כ לתשלום

214.45 ₪	<b>תשלום קבוע</b>	
0.00 ₪	<b>תשלום עבור גודל חיבור בKVA (0x0)</b>	
349.49 ₪	<b>סה"כ לתשלום</b>	<b>לא כולל מע"מ</b>

התפלגות חיוב בש"ח לפי תע"ז

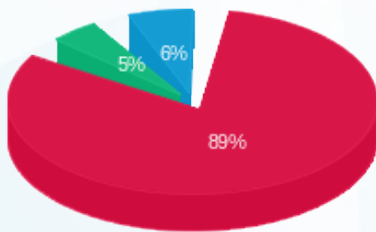

■ פסגה (120.14 ₪)  
 ■ גבע (6.33 ₪)  
 ■ שפל (8.57 ₪)

הסטוריית צריכה בקוט"ש

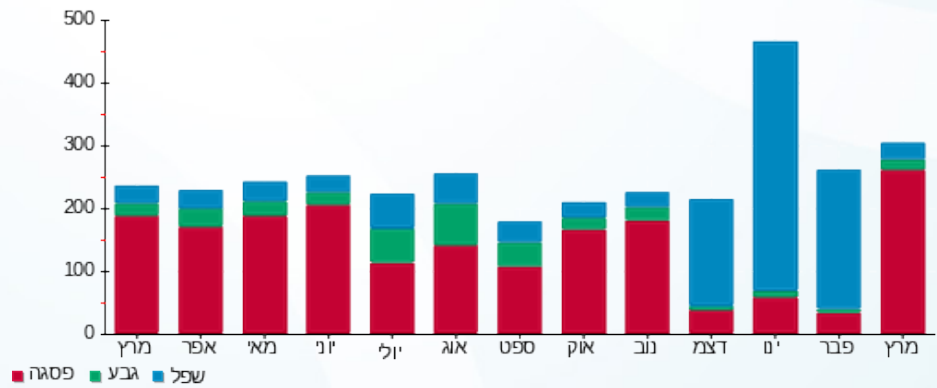

18/04/22 תאריך הפקה:  
 31/03/22 תאריך קריאה נוכחית:  
 01/03/22 תאריך קריאה קודמת:

שם דייר: בניין C - ק.06 יח' 08 - גלובסל  
 שם אתר: מרכז עזריאלי חולון

**לקוח/ה נכבד/ה, אנו מתכבדים להגיש את חישוב צריכת החשמל לתקופה 01/03/22 - 31/03/22:**

בניין C - ק.06 יח' 08 - גלובסל - 8 - 15114149(0x0)

סוג תעריף	סוג צריכה	קריאה קודמת	קריאה נוכחית	סה"כ צריכה בקוט"ש	מחיר לקוט"ש בא"ג	סה"כ לתשלום
פרטי חשבון עבור תאריכים:						
777	פסגה	01/03/22	31/03/22	258.85	46.64	120.73 ₪
778	גבע	1,123.65	1,168.75	45.10	38.61	17.41 ₪
779	שפל	3,581.15	3,643.50	62.35	31.90	19.89 ₪

סה"כ לדייר:

פסגה	גבע	שפל	סה"כ	שיא ביקוש
258.85	45.10	62.35	366.30	5.57
120.73 ₪	17.41 ₪	19.89 ₪	158.03 ₪	

סה"כ צריכה  
 סה"כ לתשלום

214.45 ₪	<b>תשלום קבוע</b>	
0.00 ₪	<b>תשלום עבור גודל חיבור בKVA (0x0)</b>	
372.48 ₪	<b>סה"כ לתשלום</b>	<b>לא כולל מע"מ</b>

התפלגות חיוב בש"ח לפי תע"ז

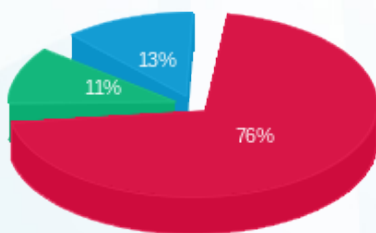

■ פסגה (120.73 ₪)  
 ■ גבע (17.41 ₪)  
 ■ שפל (19.89 ₪)

הסטוריית צריכה בקוט"ש

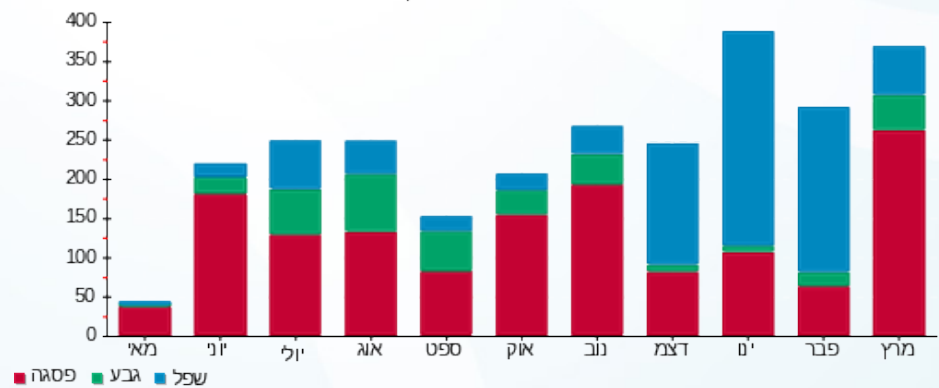

18/04/22 תאריך הפקה: שם דייר: בניין C - ק.06 יח' 09 - תלפיות סוכנות לביטוח פנסיוני (2012) בע"מ  
 31/03/22 תאריך קריאה נוכחי: שם אתר: מרכז עזריאלי חולון  
 01/03/22 תאריך קריאה קודמת:

**לקוח/ה נכבד/ה, אנו מתכבדים להגיש את חישוב צריכת החשמל לתקופה 01/03/22 - 31/03/22:**

**בניין C - ק.06 יח' 09 - תלפיות סוכנות לביטוח פנסיוני (2012) בע"מ - 9 - 15114149(0x0)**

סוג תעריף	סוג צריכה	קריאה קודמת	קריאה נוכחית	סה"כ צריכה בקוט"ש	מחיר לקוט"ש בא"ג	סה"כ לתשלום
פרטי חשבון עבור תאריכים:						
777	פסגה	01/03/22	31/03/22	185.45	46.64	86.49 ₪
778	גבע	21.65	33.20	11.55	38.61	4.46 ₪
779	שפל	65.40	72.00	6.60	31.90	2.11 ₪

סה"כ לדייר:

פסגה	גבע	שפל	סה"כ	שיא ביקוש
185.45	11.55	6.60	203.60	3.13
86.49 ₪	4.46 ₪	2.11 ₪	93.06 ₪	

סה"כ צריכה  
 סה"כ לתשלום

214.45 ₪	<b>תשלום קבוע</b>	
0.00 ₪	<b>תשלום עבור גודל חיבור בKVA (0x0)</b>	
307.51 ₪	<b>סה"כ לתשלום</b>	<b>לא כולל מע"מ</b>

התפלגות חיוב בש"ח לפי תעו"ז

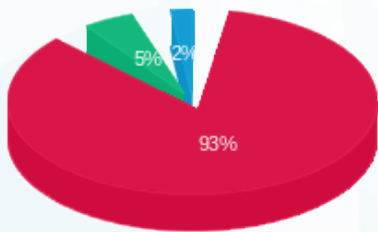

■ פסגה (86.49 ₪)  
 ■ גבע (4.46 ₪)  
 ■ שפל (2.11 ₪)

הסטוריית צריכה בקוט"ש

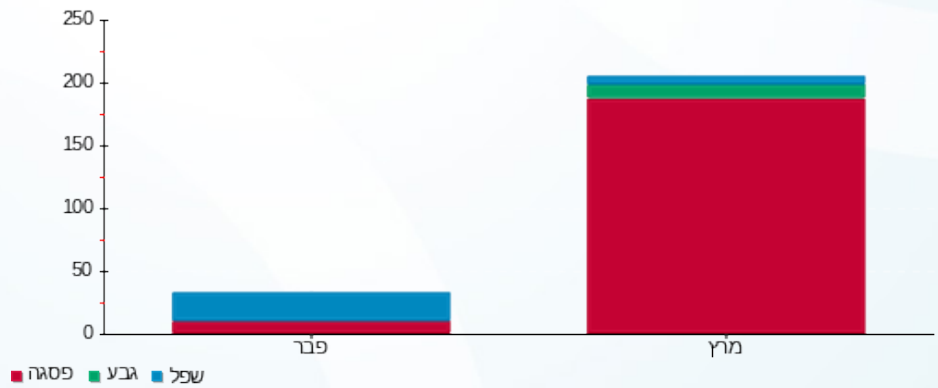

18/04/22 תאריך הפקה:  
 31/03/22 תאריך קריאה נוכחית:  
 01/03/22 תאריך קריאה קודמת:

שם דייר: בניין C - ק.06 יח' 10 - קלריון  
 שם אתר: מרכז עזריאלי חולון

**לקוח/ה נכבד/ה, אנו מתכבדים להגיש את חישוב צריכת החשמל לתקופה 01/03/22 - 31/03/22:**

בניין C - ק.06 יח' 10 - קלריון - 10 - 15114149(0x0)

סוג תעריף	סוג צריכה	קריאה קודמת	קריאה נוכחית	סה"כ צריכה בקוט"ש	מחיר לקוט"ש בא"ג	סה"כ לתשלום
פרטי חשבון עבור תאריכים:						
777	פסגה	01/03/22	31/03/22	335.05	46.64	156.27 ₪
778	גבע	626.80	633.05	6.25	38.61	2.41 ₪
779	שפל	2,872.95	2,876.30	3.35	31.90	1.07 ₪

סה"כ לדייר:

פסגה	גבע	שפל	סה"כ	שיא ביקוש
335.05	6.25	3.35	344.65	8.33
156.27 ₪	2.41 ₪	1.07 ₪	159.75 ₪	

סה"כ צריכה  
סה"כ לתשלום

214.45 ₪	<b>תשלום קבוע</b>	
0.00 ₪	<b>תשלום עבור גודל חיבור בKVA (0x0)</b>	
374.20 ₪	<b>סה"כ לתשלום</b>	<b>לא כולל מע"מ</b>

התפלגות חיוב בש"ח לפי תעו"ז

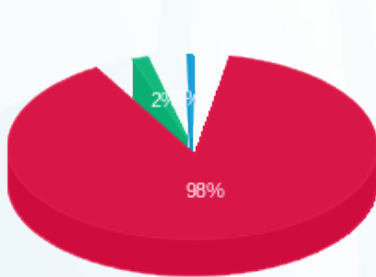

■ פסגה (156.27 ₪)  
 ■ גבע (2.41 ₪)  
 ■ שפל (1.07 ₪)

הסטוריית צריכה בקוט"ש

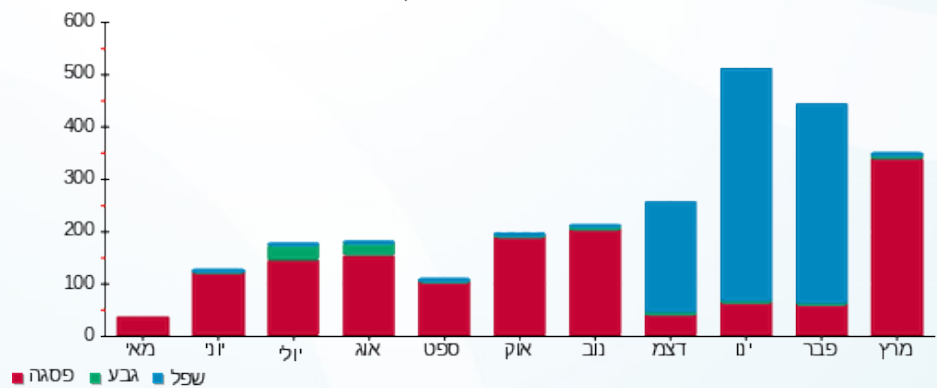

18/04/22 תאריך הפקה:  
 31/03/22 תאריך קריאה נוכחית:  
 01/03/22 תאריך קריאה קודמת:

שם דייר: בניין C - ק.06 יח' 11 - יוסף רון  
 שם אתר: מרכז עזריאלי חולון

**לקוח/ה נכבד/ה, אנו מתכבדים להגיש את חישוב צריכת החשמל לתקופה 01/03/22 - 31/03/22:**

בניין C - קומה 06 יחידה 11 - 15114149 (0x0)

סוג תעריף	סוג צריכה	קריאה קודמת	קריאה נוכחית	סה"כ צריכה בקוט"ש	מחיר לקוט"ש בא"ג	סה"כ לתשלום
פרטי חשבון עבור תאריכים:						
777	פסגה	01/03/22	31/03/22	36.65	46.64	17.09 ₪
778	גבע	340.15	340.40	0.25	38.61	0.10 ₪
779	שפל	1,455.65	1,456.25	0.60	31.90	0.19 ₪

סה"כ לדיר:

פסגה	גבע	שפל	סה"כ	שיא ביקוש
36.65	0.25	0.60	37.50	1.66
17.09 ₪	0.10 ₪	0.19 ₪	17.38 ₪	

סה"כ צריכה  
 סה"כ לתשלום

214.45 ₪	<b>תשלום קבוע</b>	
0.00 ₪	<b>תשלום עבור גודל חיבור בKVA (0x0)</b>	
231.83 ₪	<b>סה"כ לתשלום</b>	<b>לא כולל מע"מ</b>

התפלגות חיוב בש"ח לפי תעו"ז

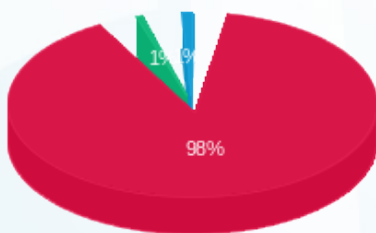

■ פסגה (17.09 ₪)  
 ■ גבע (0.10 ₪)  
 ■ שפל (0.19 ₪)

הסטוריית צריכה בקוט"ש

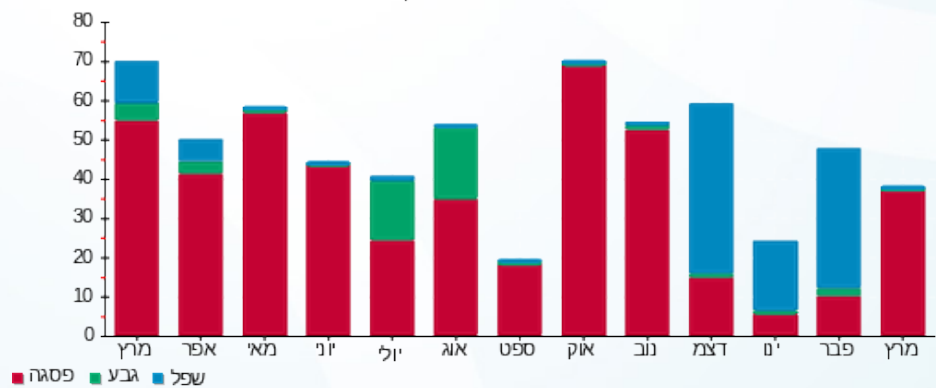

18/04/22

תאריך הפקה:

שם דייר: בניין C - ק.06 יח' 12 - אסדרה ליווי וייעוץ פיננסי  
שם אתר: מרכז עזריאלי חולון

31/03/22

תאריך קריאה נוכחית:

01/03/22

תאריך קריאה קודמת:

לקוח/ה נכבד/ה, אנו מתכבדים להגיש את חישוב צריכת החשמל לתקופה 01/03/22 - 31/03/22:

בניין C - קומה 6 יחידה 12 - 15114148(0x0)

סוג תעריף	סוג צריכה	קריאה קודמת	קריאה נוכחית	סה"כ צריכה בקוט"ש	מחיר לקוט"ש בא"ג	סה"כ לתשלום
פרטי חשבון עבור תאריכים:						
777	פסגה	01/03/22	31/03/22	143.59	46.64	66.97 ₪
778	גבע	637.72	643.23	5.51	38.61	2.13 ₪
779	שפל	2,423.87	2,436.63	12.76	31.90	4.07 ₪

סה"כ לדייר:

פסגה	גבע	שפל	סה"כ	שיא ביקוש
143.59	5.51	12.76	161.86	1.34
₪ 66.97	₪ 2.13	₪ 4.07	₪ 73.17	

סה"כ צריכה

סה"כ לתשלום

214.45 ₪	תשלום קבוע	
0.00 ₪	תשלום עבור גודל חיבור בKVA (0x0)	
287.62 ₪	סה"כ לתשלום	לא כולל מע"מ

התפלגות חיוב בש"ח לפי תע"ז

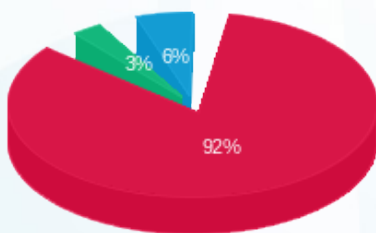

- פסגה (₪ 66.97) 92%
- גבע (₪ 2.13) 6%
- שפל (₪ 4.07) 3%

הסטוריית צריכה בקוט"ש

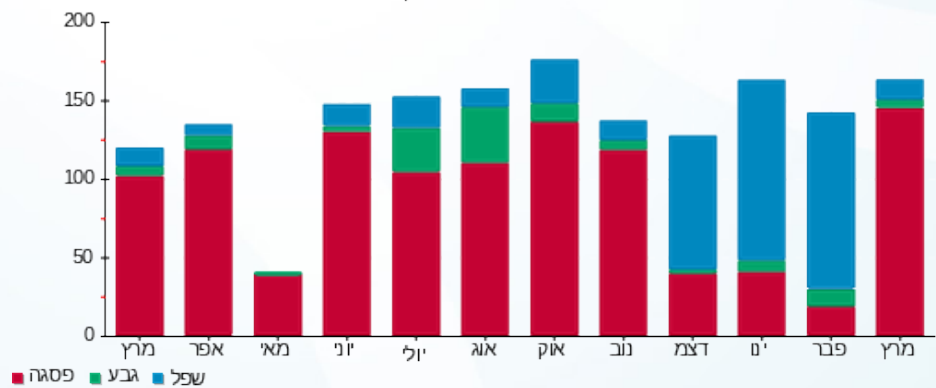



18/04/22 תאריך הפקדה:  
 31/03/22 תאריך קריאה נוכחית:  
 01/03/22 תאריך קריאה קודמת:

שם דייר: בניין C - ק.06 יח' 13 - האגודה לקידוד  
 שם אתר: מרכז עזריאלי חולון  
 תאריך כניסה: 02/03/22

**לקוח/ה נכבד/ה, אנו מתכבדים להגיש את חישוב צריכת החשמל לתקופה 02/03/22 - 31/03/22:**

בניין C - ק.06 יח' 13 - האגודה לקידוד - 2 - 15114148(0x0)

סוג תעריף	סוג צריכה	קריאה קודמת	קריאה נוכחית	סה"כ צריכה בקוט"ש	מחיר לקוט"ש בא"ג	סה"כ לתשלום
פרטי חשבון עבור תאריכים:						
777	פסגה	02/03/22	31/03/22	85.68	46.64	39.96 ₪
778	גבע	2,975.44	2,980.79	5.36	38.61	2.07 ₪
779	שפל	8,381.52	8,381.52	0.00	31.90	0.00 ₪

סה"כ לדייר:

פסגה	גבע	שפל	סה"כ	שיא ביקוש
85.68	5.36	0.00	91.03	1.66
39.96 ₪	2.07 ₪	0.00 ₪	42.03 ₪	

סה"כ צריכה  
 סה"כ לתשלום

214.45 ₪	<b>תשלום קבוע</b>	
0.00 ₪	<b>תשלום עבור גודל חיבור בKVA (0x0)</b>	
256.48 ₪	<b>סה"כ לתשלום</b>	<b>לא כולל מע"מ</b>

התפלגות חיוב בש"ח לפי תע"ז

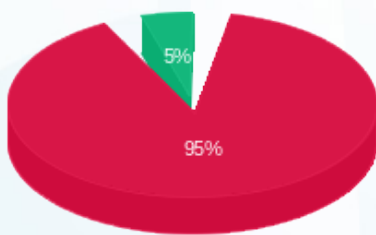

■ פסגה (39.96 ₪)  
 ■ גבע (2.07 ₪)  
 ■ שפל (0.00 ₪)

הסטוריית צריכה בקוט"ש

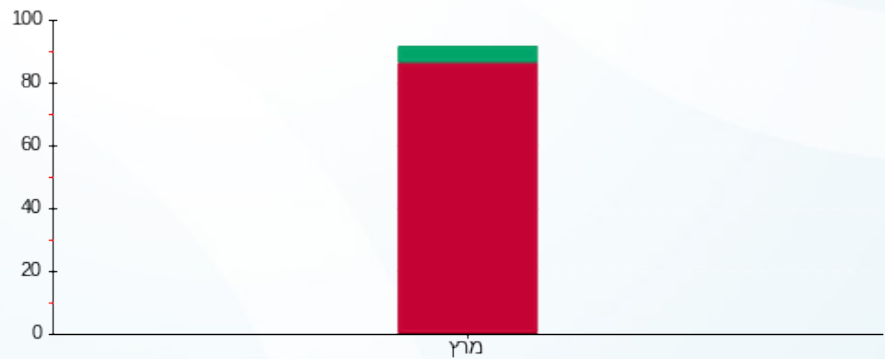

■ פסגה ■ גבע ■ שפל





18/04/22

תאריך הפקה:

שם דייר: בניין C - ק.06 יח' 14 - קו אל ישראל בע"מ  
שם אתר: מרכז עזריאלי חולון

31/03/22

תאריך קריאה נוכחית:

01/03/22

תאריך קריאה קודמת:

לקוח/ה נכבד/ה, אנו מתכבדים להגיש את חישוב צריכת החשמל לתקופה 01/03/22 - 31/03/22:

בניין C - קומה 06 יחידה 14 - 3 - 15114148

סוג תעריף	סוג צריכה	קריאה קודמת	קריאה נוכחית	סה"כ צריכה בקוט"ש	מחיר לקוט"ש בא"ג	סה"כ לתשלום
פרטי חשבון עבור תאריכים:						
777	פסגה	01/03/22	31/03/22	146.84	46.64	68.49 ₪
778	גבע	1,048.37	1,088.64	40.27	38.61	15.55 ₪
779	שפל	2,741.97	2,850.70	108.73	31.90	34.68 ₪

סה"כ לדייר:

פסגה	גבע	שפל	סה"כ	שיא ביקוש
146.84	40.27	108.73	295.84	2.91
₪ 68.49	₪ 15.55	₪ 34.68	₪ 118.72	

סה"כ צריכה

סה"כ לתשלום

214.45 ₪	תשלום קבוע	
333.17 ₪	סה"כ לתשלום	לא כולל מע"מ

התפלגות חיוב בש"ח לפי תע"ז

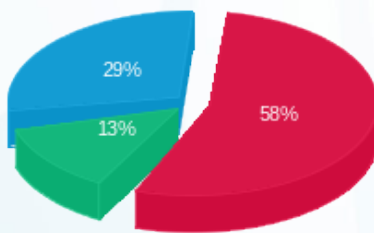

פסגה (₪ 68.49) 58%  
גבע (₪ 15.55) 13%  
שפל (₪ 34.68) 29%

הסטוריית צריכה בקוט"ש

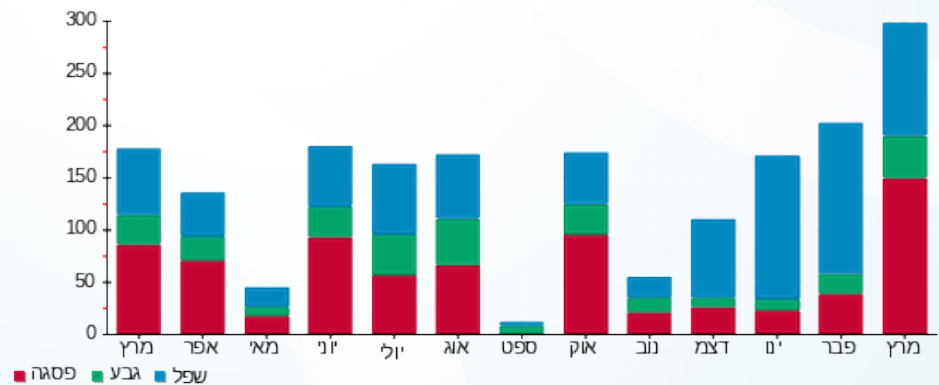



18/04/22

תאריך הפקה:

שם דייר: בניין C - ק.06 יח' 15 - ליטל זסלבסקי  
שם אתר: מרכז עזריאלי חולון

31/03/22

תאריך קריאה נוכחית:

01/03/22

תאריך קריאה קודמת:

לקוח/ה נכבד/ה, אנו מתכבדים להגיש את חישוב צריכת החשמל לתקופה 01/03/22 - 31/03/22:

בניין C ק.06 יח' 15 - ליטל זסלבסקי - 4 - 15114148(0x0)

סוג תעריף	סוג צריכה	קריאה קודמת	קריאה נוכחית	סה"כ צריכה בקוט"ש	מחיר לקוט"ש בא"ג	סה"כ לתשלום
פרטי חשבון עבור תאריכים:						
777	פסגה	01/03/22	31/03/22	101.54	46.64	47.36 ₪
778	גבע	339.05	346.19	7.14	38.61	2.76 ₪
779	שפל	1,031.15	1,048.01	16.85	31.90	5.38 ₪

סה"כ לדייר:

פסגה	גבע	שפל	סה"כ	שיא ביקוש
101.54	7.14	16.85	125.53	2.86
₪ 47.36	₪ 2.76	₪ 5.38	₪ 55.49	

סה"כ צריכה

סה"כ לתשלום

214.45 ₪	תשלום קבוע	
0.00 ₪	תשלום עבור גודל חיבור בKVA (0x0)	
269.94 ₪	סה"כ לתשלום	לא כולל מע"מ

התפלגות חיוב בש"ח לפי תעו"ז

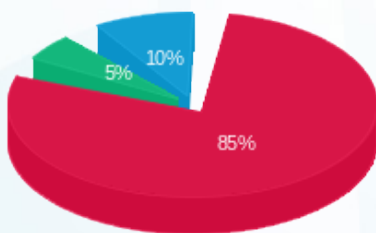

פסגה (₪ 47.36) 85%  
גבע (₪ 2.76) 10%  
שפל (₪ 5.38) 5%

הסטוריית צריכה בקוט"ש

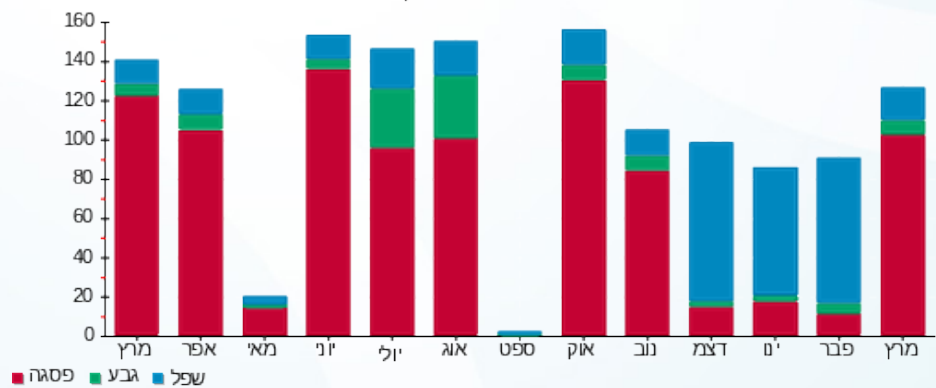



18/04/22

תאריך הפקה:

שם דייר: בניין C - ק.06 יח' 20 - או.די.אל.אל סולושנס  
שם אתר: מרכז עזריאלי חולון

31/03/22

תאריך קריאה נוכחית:

01/03/22

תאריך קריאה קודמת:

לקוח/ה נכבד/ה, אנו מתכבדים להגיש את חישוב צריכת החשמל לתקופה 01/03/22 - 31/03/22:

בניין C - ק.06 יח' 20 - או.די.אל.אל סולושנס - 7 - 15114148(0x0)

סוג תעריף	סוג צריכה	קריאה קודמת	קריאה נוכחית	סה"כ צריכה בקוט"ש	מחיר לקוט"ש בא"ג	סה"כ לתשלום
פרטי חשבון עבור תאריכים:						
777	פסגה	01/03/22	31/03/22	203.18	46.64	94.76 ₪
778	גבע	1,733.97	1,755.92	21.94	38.61	8.47 ₪
779	שפל	5,803.61	5,864.04	60.43	31.90	19.28 ₪

סה"כ לדייר:

פסגה	גבע	שפל	סה"כ	שיא ביקוש
203.18	21.94	60.43	285.55	3.02
94.76 ₪	8.47 ₪	19.28 ₪	122.51 ₪	

סה"כ צריכה

סה"כ לתשלום

214.45 ₪	תשלום קבוע	
0.00 ₪	תשלום עבור גודל חיבור בKVA (0x0)	
336.96 ₪	סה"כ לתשלום	לא כולל מע"מ

התפלגות חיוב בש"ח לפי תעו"ז

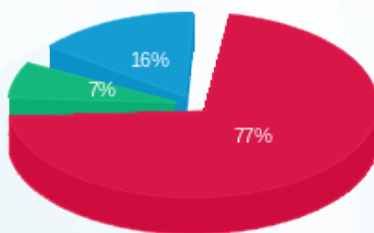

■ פסגה (94.76 ₪)  
■ גבע (8.47 ₪)  
■ שפל (19.28 ₪)

הסטוריית צריכה בקוט"ש

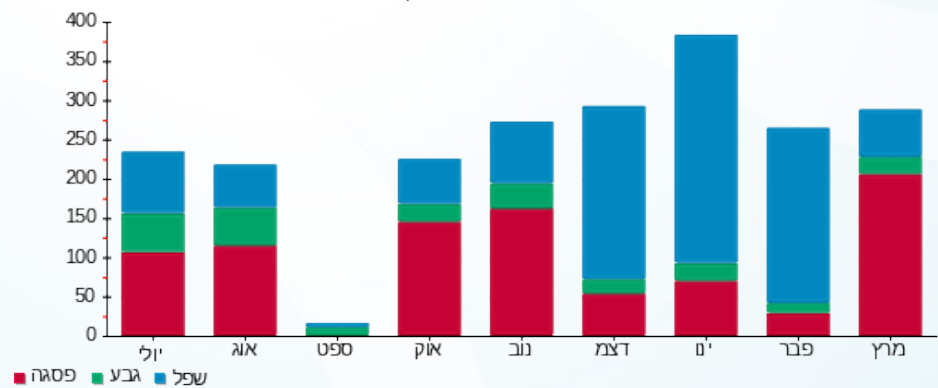

18/04/22 תאריך הפקה:  
 31/03/22 תאריך קריאה נוכחי:  
 01/03/22 תאריך קריאה קודמת:

שם דייר: בניין C - ק.07 יח' 01 - טומדס בע"מ  
 שם אתר: מרכז עזריאלי חולון  
 תאריך כניסה: 23/03/22

**לקוח/ה נכבד/ה, אנו מתכבדים להגיש את חישוב צריכת החשמל לתקופה 31/03/22 - 23/03/22:**

בניין C - ק.07 יח' 01 - טומדס בע"מ - 1 - 16226506(0x0)

סוג תעריף	סוג צריכה	קריאה קודמת	קריאה נוכחית	סה"כ צריכה בקוט"ש	מחיר לקוט"ש בא"ג	סה"כ לתשלום
פרטי חשבון עבור תאריכים:						
777	פסגה	23/03/22	31/03/22	79.20	46.64	36.94 ₪
778	גבע	2,776.00	2,778.75	2.75	38.61	1.06 ₪
779	שפל	8,713.05	8,722.20	9.15	31.90	2.92 ₪

**סה"כ לדייר:**

פסגה	גבע	שפל	סה"כ	שיא ביקוש
79.20	2.75	9.15	91.10	2.51
36.94 ₪	1.06 ₪	2.92 ₪	40.92 ₪	

סה"כ צריכה  
 סה"כ לתשלום

214.45 ₪	<b>תשלום קבוע</b>	
0.00 ₪	<b>תשלום עבור גודל חיבור בKVA (0x0)</b>	
255.37 ₪	<b>סה"כ לתשלום</b>	<b>לא כולל מע"מ</b>

התפלגות חיוב בש"ח לפי תעו"ז

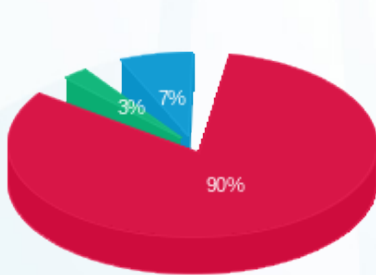

■ פסגה (36.94 ₪)  
 ■ גבע (1.06 ₪)  
 ■ שפל (2.92 ₪)

הסטוריית צריכה בקוט"ש

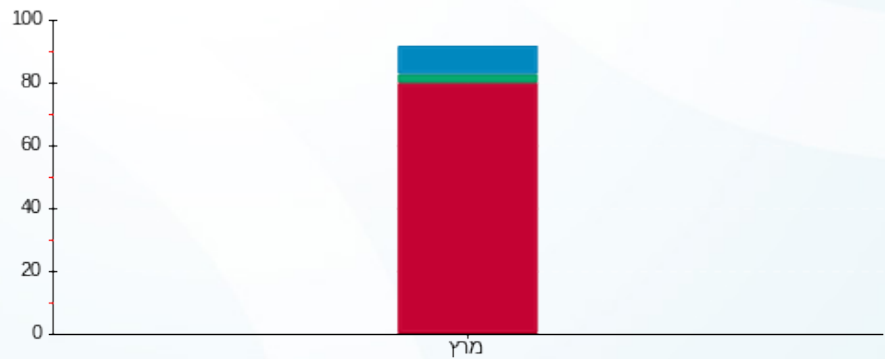

■ פסגה ■ גבע ■ שפל



18/04/22

תאריך הפקה:

שם דייר: בניין C - ק.07 יח' 02 - ליאור גרבי ואירית טיגר  
שם אתר: מרכז עזריאלי חולון

31/03/22

תאריך קריאה נוכחי:

01/03/22

תאריך קריאה קודמת:

לקוח/ה נכבד/ה, אנו מתכבדים להגיש את חישוב צריכת החשמל לתקופה 01/03/22 - 31/03/22:

בניין C - ק.07 יח' 02 - ליאור גרבי ואירית טיגר - 2 - 16226506 (3x40)

סוג תעריף	סוג צריכה	קריאה קודמת	קריאה נוכחית	סה"כ צריכה בקוט"ש	מחיר לקוט"ש בא"ג	סה"כ לתשלום
פרטי חשבון עבור תאריכים:						
		01/03/22	31/03/22			
777	פסגה	7,778.70	7,987.05	208.35	46.64	97.17 ₪
778	גבע	1,428.05	1,493.75	65.70	38.61	25.37 ₪
779	שפל	3,929.15	3,949.30	20.15	31.90	6.43 ₪

סה"כ לדייר:

פסגה	גבע	שפל	סה"כ	שיא ביקוש
208.35	65.70	20.15	294.20	1.99
97.17 ₪	25.37 ₪	6.43 ₪	128.97 ₪	

סה"כ צריכה

סה"כ לתשלום

214.45 ₪	תשלום קבוע	
7.34 ₪	תשלום עבור גודל חיבור בKVA (3x40)	
350.76 ₪	סה"כ לתשלום	לא כולל מע"מ

התפלגות חיוב בש"ח לפי תעו"ז

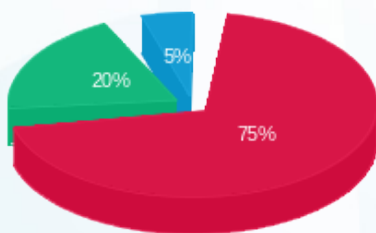

■ פסגה (97.17 ₪)  
■ גבע (25.37 ₪)  
■ שפל (6.43 ₪)

הסטוריית צריכה בקוט"ש

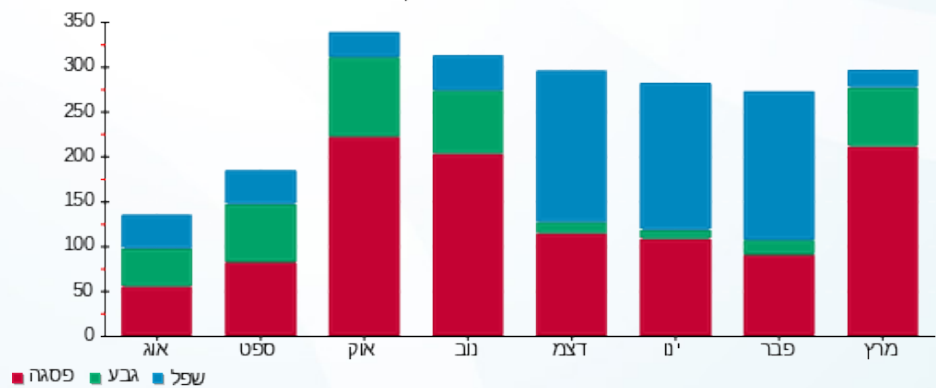



18/04/22

תאריך הפקה:

שם דייר: בניין C - ק.07 יח' 03 - אלעד מערכות תוכנה  
שם אתר: מרכז עזריאלי חולון

31/03/22

תאריך קריאה נוכחית:

01/03/22

תאריך קריאה קודמת:

לקוח/ה נכבד/ה, אנו מתכבדים להגיש את חישוב צריכת החשמל לתקופה 01/03/22 - 31/03/22:

בניין C ק.07 יח' 03 - אלעד מערכות תוכנה - 3 - 16226506(0x0)

סוג תעריף	סוג צריכה	קריאה קודמת	קריאה נוכחית	סה"כ צריכה בקוט"ש	מחיר לקוט"ש בא"ג	סה"כ לתשלום
פרטי חשבון עבור תאריכים:						
777	פסגה	01/03/22	31/03/22	200.00	46.64	93.28 ₪
778	גבע	2,689.65	2,733.85	44.20	38.61	17.07 ₪
779	שפל	8,030.20	8,142.40	112.20	31.90	35.79 ₪

סה"כ לדייר:

פסגה	גבע	שפל	סה"כ	שיא ביקוש
200.00	44.20	112.20	356.40	3.25
₪ 93.28	₪ 17.07	₪ 35.79	₪ 146.14	

סה"כ צריכה

סה"כ לתשלום

214.45 ₪	<b>תשלום קבוע</b>	
0.00 ₪	<b>תשלום עבור גודל חיבור בKVA (0x0)</b>	
360.59 ₪	<b>סה"כ לתשלום</b>	<b>לא כולל מע"מ</b>

התפלגות חיוב בש"ח לפי תעו"ז

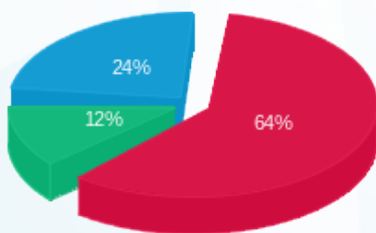

פסגה (₪93.28) 64%  
גבע (₪17.07) 12%  
שפל (₪35.79) 24%

הסטוריית צריכה בקוט"ש

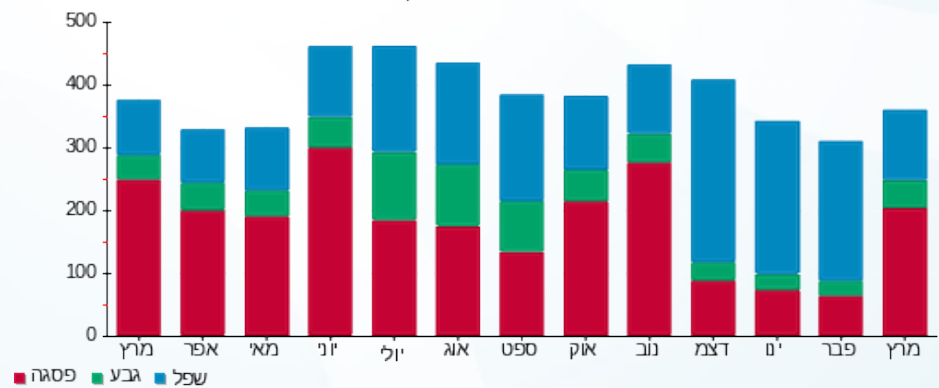



18/04/22

תאריך הפקה:

שם דייר: בניין C - ק.07 יח' 04 - שרביט מנהיגות בע"מ  
שם אתר: מרכז עזריאלי חולון

31/03/22

תאריך קריאה נוכחי:

01/03/22

תאריך קריאה קודמת:

לקוח/ה נכבד/ה, אנו מתכבדים להגיש את חישוב צריכת החשמל לתקופה 01/03/22 - 31/03/22:

בניין C - ק.07 יח' 04 - שרביט מנהיגות בע"מ - 4 - 16226506(0x0)

סוג תעריף	סוג צריכה	קריאה קודמת	קריאה נוכחית	סה"כ צריכה בקוט"ש	מחיר לקוט"ש בא"ג	סה"כ לתשלום
פרטי חשבון עבור תאריכים:						
777	פסגה	01/03/22	31/03/22	179.50	46.64	83.72 ₪
778	גבע	424.65	425.25	0.60	38.61	0.23 ₪
779	שפל	1,542.75	1,542.80	0.05	31.90	0.02 ₪

סה"כ לדייר:

פסגה	גבע	שפל	סה"כ	שיא ביקוש
179.50	0.60	0.05	180.15	2.80
83.72 ₪	0.23 ₪	0.02 ₪	83.97 ₪	

סה"כ צריכה

סה"כ לתשלום

214.45 ₪	תשלום קבוע	
0.00 ₪	תשלום עבור גודל חיבור בKVA (0x0)	
298.42 ₪	סה"כ לתשלום	לא כולל מע"מ

התפלגות חיוב בש"ח לפי תעו"ז

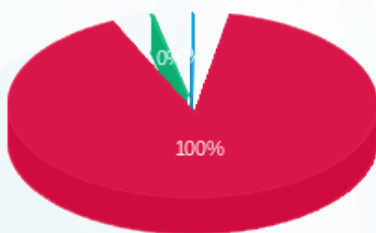

- פסגה (83.72 ₪)
- גבע (0.23 ₪)
- שפל (0.02 ₪)

הסטוריית צריכה בקוט"ש

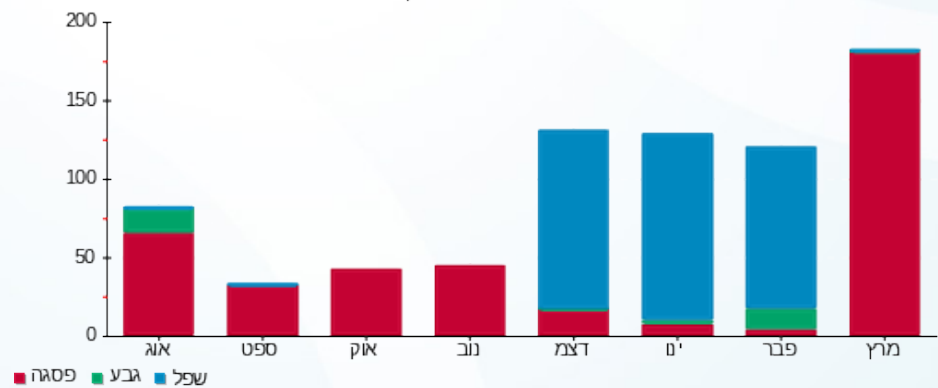

18/04/22 תאריך הפקה:  
 31/03/22 תאריך קריאה נוכחי:  
 01/03/22 תאריך קריאה קודמת:

שם דייר: בניין C - ק.07 יח' 05 - עו"ד ליטל אסרף  
 שם אתר: מרכז עזריאלי חולון

**לקוח/ה נכבד/ה, אנו מתכבדים להגיש את חישוב צריכת החשמל לתקופה 01/03/22 - 31/03/22:**

בניין C - ק.07 יח' 05 - עו"ד ליטל אסרף - 5 - 16226506(0x0)

סוג תעריף	סוג צריכה	קריאה קודמת	קריאה נוכחית	סה"כ צריכה בקוט"ש	מחיר לקוט"ש בא"ג	סה"כ לתשלום
פרטי חשבון עבור תאריכים:						
777	פסגה	01/03/22	31/03/22	104.40	46.64	48.69 ₪
778	גבע	475.95	480.60	4.65	38.61	1.80 ₪
779	שפל	1,396.70	1,407.55	10.85	31.90	3.46 ₪

סה"כ לדייר:

פסגה	גבע	שפל	סה"כ	שיא ביקוש
104.40	4.65	10.85	119.90	2.35
₪ 48.69	₪ 1.80	₪ 3.46	₪ 53.95	

סה"כ צריכה  
 סה"כ לתשלום

214.45 ₪	<b>תשלום קבוע</b>	
0.00 ₪	<b>תשלום עבור גודל חיבור בKVA (0x0)</b>	
268.40 ₪	<b>סה"כ לתשלום</b>	<b>לא כולל מע"מ</b>

התפלגות חיוב בש"ח לפי תעו"ז

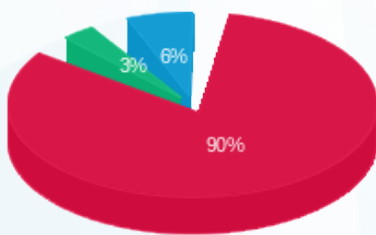

■ פסגה (₪ 48.69)  
 ■ גבע (₪ 1.80)  
 ■ שפל (₪ 3.46)

הסטוריית צריכה בקוט"ש

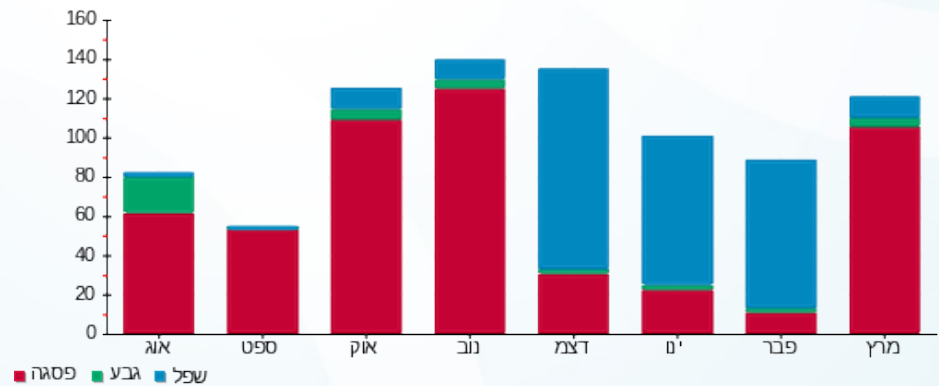



18/04/22

תאריך הפקה:

שם דייר: בניין C - ק.07 יח' 06 - נטור קליניק  
שם אתר: מרכז עזריאלי חולון

31/03/22

תאריך קריאה נוכחית:

01/03/22

תאריך קריאה קודמת:

לקוח/ה נכבד/ה, אנו מתכבדים להגיש את חישוב צריכת החשמל לתקופה 01/03/22 - 31/03/22:

בניין C - ק.07 יח' 06 - נטור קליניק - 6 - 16226506(0x0)

סוג תעריף	סוג צריכה	קריאה קודמת	קריאה נוכחית	סה"כ צריכה בקוט"ש	מחיר לקוט"ש בא"ג	סה"כ לתשלום
פרטי חשבון עבור תאריכים:						
777	פסגה	01/03/22	31/03/22	211.15	46.64	98.48 ₪
778	גבע	549.95	582.65	32.70	38.61	12.63 ₪
779	שפל	1,699.80	1,734.00	34.20	31.90	10.91 ₪

סה"כ לדייר:

פסגה	גבע	שפל	סה"כ	שיא ביקוש
211.15	32.70	34.20	278.05	3.44
₪ 98.48	₪ 12.63	₪ 10.91	₪ 122.02	

סה"כ צריכה

סה"כ לתשלום

214.45 ₪	תשלום קבוע	
0.00 ₪	תשלום עבור גודל חיבור בKVA (0x0)	
336.47 ₪	סה"כ לתשלום	לא כולל מע"מ

התפלגות חיוב בש"ח לפי תעו"ז

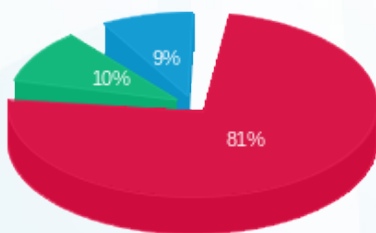

פסגה (₪ 98.48)  
גבע (₪ 12.63)  
שפל (₪ 10.91)

הסטוריית צריכה בקוט"ש

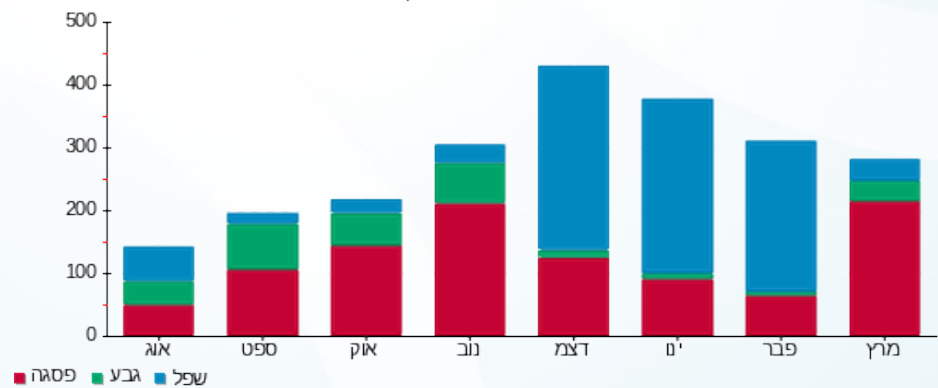



18/04/22 תאריך הפקה:  
 31/03/22 תאריך קריאה נוכחית:  
 01/03/22 תאריך קריאה קודמת:

שם דייר: בניין C - ק. 07 יח' 07 - אגיס רייל  
 שם אתר: מרכז עזריאלי חולון

לקוח/ה נכבד/ה, אנו מתכבדים להגיש את חישוב צריכת החשמל לתקופה 01/03/22 - 31/03/22:

בניין C - ק. 07 יח' 07 - אגיס רייל - 7 - 16226506(0x0)

סוג תעריף	סוג צריכה	קריאה קודמת	קריאה נוכחית	סה"כ צריכה בקוט"ש	מחיר לקוט"ש בא"ג	סה"כ לתשלום
פרטי חשבון עבור תאריכים:						
777	פסגה	01/03/22	31/03/22	338.85	46.64	158.04 ₪
778	גבע	1,734.70	1,755.50	20.80	38.61	8.03 ₪
779	שפל	5,906.00	5,931.10	25.10	31.90	8.01 ₪

סה"כ לדייר:

פסגה	גבע	שפל	סה"כ	שיא ביקוש
338.85	20.80	25.10	384.75	5.93
158.04 ₪	8.03 ₪	8.01 ₪	174.08 ₪	

סה"כ צריכה  
 סה"כ לתשלום

214.45 ₪	תשלום קבוע	
0.00 ₪	תשלום עבור גודל חיבור בKVA (0x0)	
388.53 ₪	סה"כ לתשלום	לא כולל מע"מ

התפלגות חיוב בש"ח לפי תעו"ז

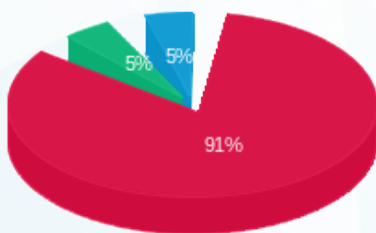

■ פסגה (158.04 ₪)  
 ■ גבע (8.03 ₪)  
 ■ שפל (8.01 ₪)

הסטוריית צריכה בקוט"ש

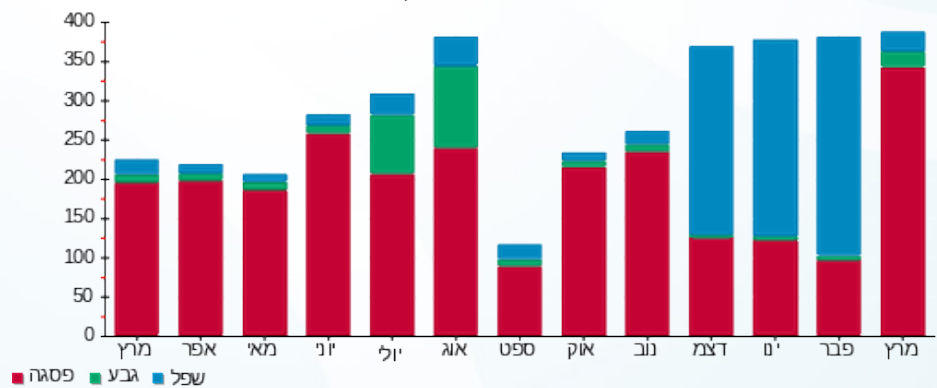

18/04/22 תאריך הפקדה:  
 31/03/22 תאריך קריאה נוכחית:  
 01/03/22 תאריך קריאה קודמת:

שם דייר: בניין C - ק.07 יח' 08 - ד"ר קרן גונן  
 שם אתר: מרכז עזריאלי חולון

**לקוח/ה נכבד/ה, אנו מתכבדים להגיש את חישוב צריכת החשמל לתקופה 01/03/22 - 31/03/22:**

בניין C - ק.07 יח' 08 - ד"ר קרן גונן - 8 - 16226506(0x0)

סוג תעריף	סוג צריכה	קריאה קודמת	קריאה נוכחית	סה"כ צריכה בקוט"ש	מחיר לקוט"ש בא"ג	סה"כ לתשלום
פרטי חשבון עבור תאריכים:						
777	פסגה	01/03/22	31/03/22	133.30	46.64	62.17 ₪
778	גבע	961.15	968.25	7.10	38.61	2.74 ₪
779	שפל	3,058.05	3,062.90	4.85	31.90	1.55 ₪

סה"כ לדייר:

פסגה	גבע	שפל	סה"כ	שיא ביקוש
133.30	7.10	4.85	145.25	4.15
62.17 ₪	2.74 ₪	1.55 ₪	66.46 ₪	

סה"כ צריכה  
 סה"כ לתשלום

214.45 ₪	<b>תשלום קבוע</b>	
0.00 ₪	<b>תשלום עבור גודל חיבור בKVA (0x0)</b>	
280.91 ₪	<b>סה"כ לתשלום</b>	<b>לא כולל מע"מ</b>

התפלגות חיוב בש"ח לפי תעו"ז

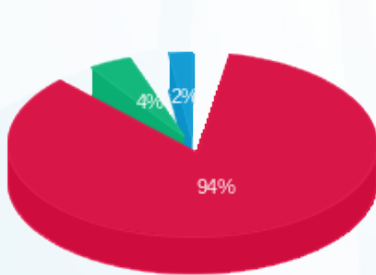

■ פסגה (62.17 ₪)  
 ■ גבע (2.74 ₪)  
 ■ שפל (1.55 ₪)

הסטוריית צריכה בקוט"ש

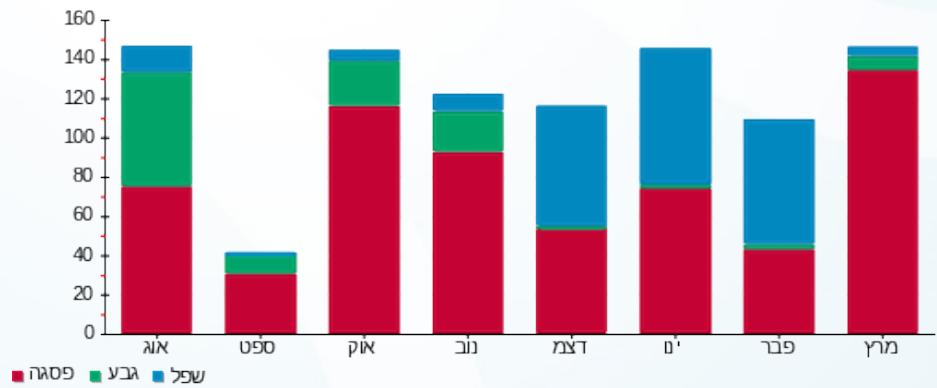

18/04/22 תאריך הפקה:  
 31/03/22 תאריך קריאה נוכחית:  
 01/03/22 תאריך קריאה קודמת:

שם דייר: בניין C - ק.07 יח' 09 - אורון נדל"ן בע"מ  
 שם אתר: מרכז עזריאלי חולון

**לקוח/ה נכבד/ה, אנו מתכבדים להגיש את חישוב צריכת החשמל לתקופה 01/03/22 - 31/03/22:**

בניין C - ק.07 יח' 09 - אורון נדל"ן - 9 - 16226506(0x0)

סוג תעריף	סוג צריכה	קריאה קודמת	קריאה נוכחית	סה"כ צריכה בקוט"ש	מחיר לקוט"ש בא"ג	סה"כ לתשלום
פרטי חשבון עבור תאריכים:						
777	פסגה	01/03/22	31/03/22	369.70	46.64	172.43 ₪
778	גבע	155.90	159.35	3.45	38.61	1.33 ₪
779	שפל	1,224.40	1,229.70	5.30	31.90	1.69 ₪

סה"כ לדייר:

פסגה	גבע	שפל	סה"כ	שיא ביקוש
369.70	3.45	5.30	378.45	4.71
172.43 ₪	1.33 ₪	1.69 ₪	175.45 ₪	

סה"כ צריכה  
 סה"כ לתשלום

0.00 ₪	<b>תשלום קבוע</b>	
0.00 ₪	<b>תשלום עבור גודל חיבור בKVA (0x0)</b>	
175.45 ₪	<b>סה"כ לתשלום</b>	<b>לא כולל מע"מ</b>

התפלגות חיוב בש"ח לפי תע"ז

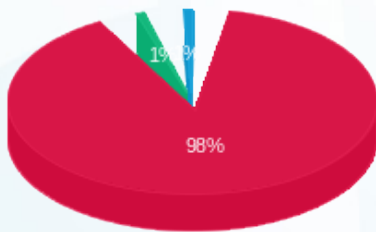

■ פסגה (172.43 ₪)  
 ■ גבע (1.33 ₪)  
 ■ שפל (1.69 ₪)

הסטוריית צריכה בקוט"ש

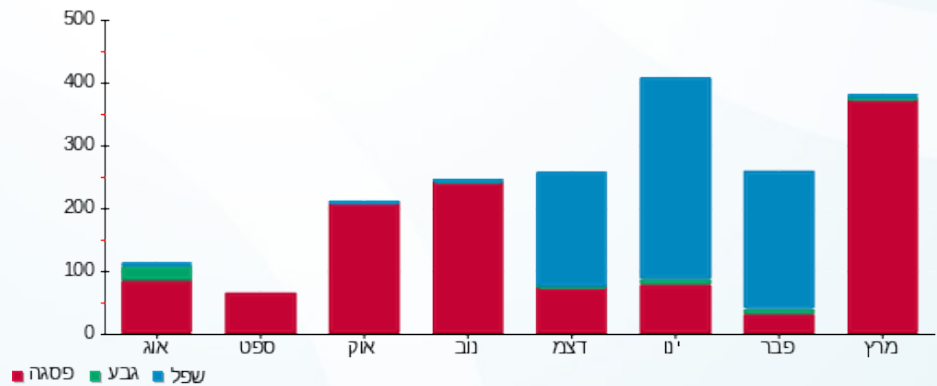

18/04/22

תאריך הפקה:

שם דייר: בניין C - ק.07 יח' 10 - דר' השרוני אמיר משה  
שם אתר: מרכז עזריאלי חולון

31/03/22

תאריך קריאה נוכחית:

01/03/22

תאריך קריאה קודמת:

לקוח/ה נכבד/ה, אנו מתכבדים להגיש את חישוב צריכת החשמל לתקופה 01/03/22 - 31/03/22:

בניין C - קומה 07 יחידה 10 - 16226506(0x0)

סוג תעריף	סוג צריכה	קריאה קודמת	קריאה נוכחית	סה"כ צריכה בקוט"ש	מחיר לקוט"ש בא"ג	סה"כ לתשלום
פרטי חשבון עבור תאריכים:						
777	פסגה	01/03/22	31/03/22	299.40	46.64	139.64 ₪
778	גבע	1,252.15	1,273.15	21.00	38.61	8.11 ₪
779	שפל	2,573.45	2,623.40	49.95	31.90	15.93 ₪

סה"כ לדייר:

פסגה	גבע	שפל	סה"כ	שיא ביקוש
299.40	21.00	49.95	370.35	8.36
139.64 ₪	8.11 ₪	15.93 ₪	163.68 ₪	

סה"כ צריכה

סה"כ לתשלום

214.45 ₪	תשלום קבוע	
0.00 ₪	תשלום עבור גודל חיבור בKVA (0x0)	
378.13 ₪	סה"כ לתשלום	לא כולל מע"מ

התפלגות חיוב בש"ח לפי תעו"ז

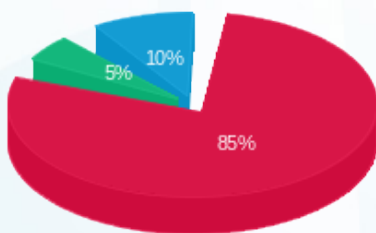

- פסגה (139.64 ₪)
- גבע (8.11 ₪)
- שפל (15.93 ₪)

הסטוריית צריכה בקוט"ש

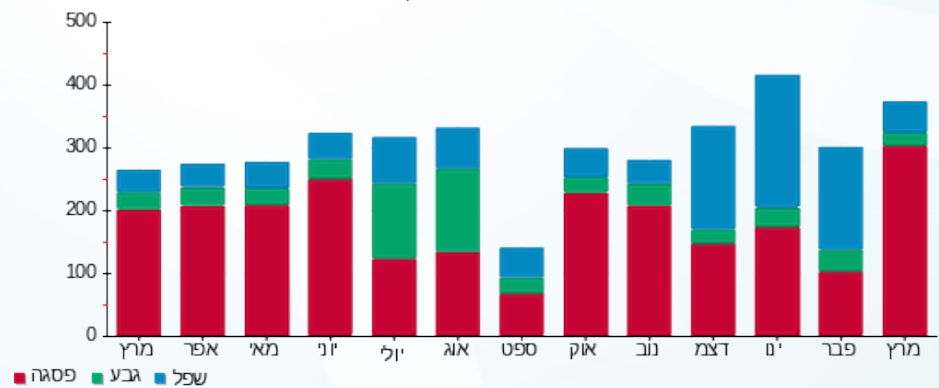

18/04/22

תאריך הפקה:

שם דייר: בניין C - ק.07 יח' 11 - עוז מורן ייעוץ משכנתאות בע"מ  
שם אתר: מרכז עזריאלי חולון

31/03/22

תאריך קריאה נוכחית:

01/03/22

תאריך קריאה קודמת:

לקוח/ה נכבד/ה, אנו מתכבדים להגיש את חישוב צריכת החשמל לתקופה 01/03/22 - 31/03/22:

בניין C - קומה 07 יחידה 11 - 11 - 16226506(0x0)

סוג תעריף	סוג צריכה	קריאה קודמת	קריאה נוכחית	סה"כ צריכה בקוט"ש	מחיר לקוט"ש בא"ג	סה"כ לתשלום
פרטי חשבון עבור תאריכים:						
777	פסגה	01/03/22	31/03/22	687.50	46.64	320.65 ₪
778	גבע	2,957.05	3,019.65	62.60	38.61	24.17 ₪
779	שפל	8,945.05	9,078.55	133.50	31.90	42.59 ₪

סה"כ לדייר:

פסגה	גבע	שפל	סה"כ	שיא ביקוש
687.50	62.60	133.50	883.60	6.87
320.65 ₪	24.17 ₪	42.59 ₪	387.41 ₪	

סה"כ צריכה

סה"כ לתשלום

214.45 ₪	תשלום קבוע	
0.00 ₪	תשלום עבור גודל חיבור בKVA (0x0)	
601.86 ₪	סה"כ לתשלום	לא כולל מע"מ

התפלגות חיוב בש"ח לפי תעו"ז

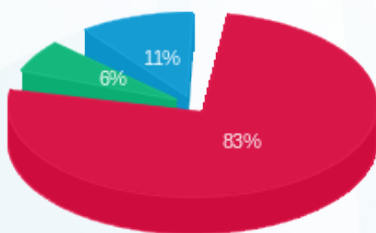

- פסגה (320.65 ₪) 83%
- גבע (24.17 ₪) 6%
- שפל (42.59 ₪) 11%

הסטוריית צריכה בקוט"ש

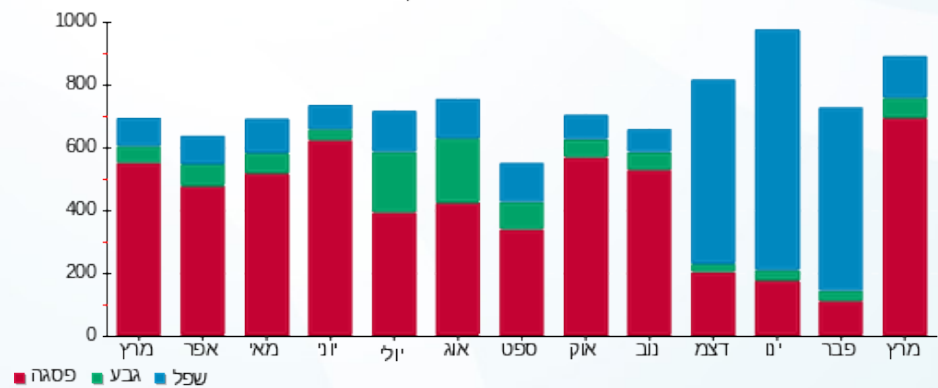



18/04/22 תאריך הפקה:  
 31/03/22 תאריך קריאה נוכחית:  
 01/03/22 תאריך קריאה קודמת:

שם דייר: בניין C - ק.07 יח' 12 - אורון נדל"ן  
 שם אתר: מרכז עזריאלי חולון

לקוח/ה נכבד/ה, אנו מתכבדים להגיש את חישוב צריכת החשמל לתקופה 01/03/22 - 31/03/22:

בניין C - ק.07 יח' 12 - אורון נדל"ן - 12 - 16226506(0x0)

סוג תעריף	סוג צריכה	קריאה קודמת	קריאה נוכחית	סה"כ צריכה בקוט"ש	מחיר לקוט"ש בא"ג	סה"כ לתשלום
פרטי חשבון עבור תאריכים:						
777	פסגה	01/03/22	31/03/22	288.35	46.64	134.49 ₪
778	גבע	1,775.80	1,781.30	5.50	38.61	2.12 ₪
779	שפל	3,301.90	3,315.40	13.50	31.90	4.31 ₪

סה"כ לדייר:

פסגה	גבע	שפל	סה"כ	שיא ביקוש
288.35	5.50	13.50	307.35	5.58
134.49 ₪	2.12 ₪	4.31 ₪	140.92 ₪	

סה"כ צריכה  
 סה"כ לתשלום

214.45 ₪	תשלום קבוע
0.00 ₪	תשלום עבור גודל חיבור בKVA (0x0)
355.37 ₪	סה"כ לתשלום

לא כולל מע"מ

התפלגות חיוב בש"ח לפי תעו"ז

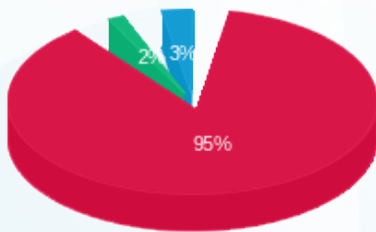

■ פסגה (134.49 ₪)  
 ■ גבע (2.12 ₪)  
 ■ שפל (4.31 ₪)

הסטוריית צריכה בקוט"ש

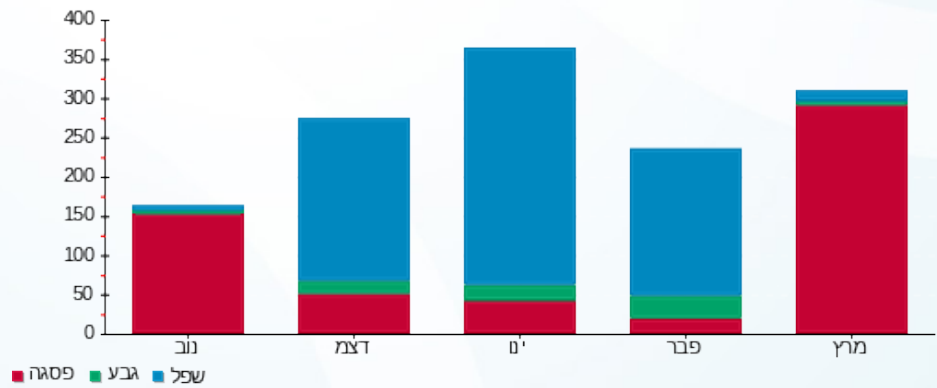



18/04/22

תאריך הפקה:

שם דייר: בניין C - ק.07 יח' 13 - טר ארמה יזום ובינוי בע"מ  
שם אתר: מרכז עזריאלי חולון

31/03/22

תאריך קריאה נוכחית:

01/03/22

תאריך קריאה קודמת:

לקוח/ה נכבד/ה, אנו מתכבדים להגיש את חישוב צריכת החשמל לתקופה 01/03/22 - 31/03/22:

בניין C - ק.07 יח' 13 - טר ארמה יזום ובינוי בע"מ - 13 - 16226506(0x0)

סוג תעריף	סוג צריכה	קריאה קודמת	קריאה נוכחית	סה"כ צריכה בקוט"ש	מחיר לקוט"ש בא"ג	סה"כ לתשלום
פרטי חשבון עבור תאריכים:						
777	פסגה	01/03/22	31/03/22	211.05	46.64	98.43 ₪
778	גבע	837.00	842.45	5.45	38.61	2.10 ₪
779	שפל	2,548.80	2,552.45	3.65	31.90	1.16 ₪

סה"כ לדייר:

פסגה	גבע	שפל	סה"כ	שיא ביקוש
211.05	5.45	3.65	220.15	4.52
98.43 ₪	2.10 ₪	1.16 ₪	101.70 ₪	

סה"כ צריכה

סה"כ לתשלום

214.45 ₪	<b>תשלום קבוע</b>	
0.00 ₪	<b>תשלום עבור גודל חיבור בKVA (0x0)</b>	
316.15 ₪	<b>סה"כ לתשלום</b>	<b>לא כולל מע"מ</b>

התפלגות חיוב בש"ח לפי תעו"ז

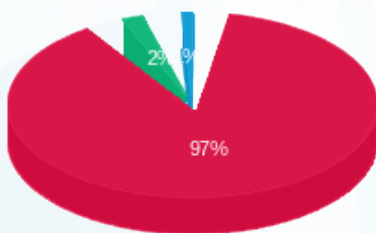

- פסגה (98.43 ₪) 97%
- גבע (2.10 ₪) 2%
- שפל (1.16 ₪) 1%

הסטוריית צריכה בקוט"ש





18/04/22

תאריך הפקה:

שם דייר: בניין C - ק.07 יח' 14 - מכון שמיעה צליל וקול  
שם אתר: מרכז עזריאלי חולון

31/03/22

תאריך קריאה נוכחי:

01/03/22

תאריך קריאה קודמת:

לקוח/ה נכבד/ה, אנו מתכבדים להגיש את חישוב צריכת החשמל לתקופה 01/03/22 - 31/03/22:

בניין C - ק.07 יח' 14 - מכון שמיעה צליל וקול - 14 - 16226506(0x0)

סוג תעריף	סוג צריכה	קריאה קודמת	קריאה נוכחית	סה"כ צריכה בקוט"ש	מחיר לקוט"ש בא"ג	סה"כ לתשלום
פרטי חשבון עבור תאריכים:						
777	פסגה	01/03/22	31/03/22	290.60	46.64	135.54 ₪
778	גבע	1,548.15	1,551.25	3.10	38.61	1.20 ₪
779	שפל	6,160.65	6,165.95	5.30	31.90	1.69 ₪

סה"כ לדייר:

פסגה	גבע	שפל	סה"כ	שיא ביקוש
290.60	3.10	5.30	299.00	4.57
135.54 ₪	1.20 ₪	1.69 ₪	138.42 ₪	

סה"כ צריכה

סה"כ לתשלום

214.45 ₪	תשלום קבוע	
0.00 ₪	תשלום עבור גודל חיבור בKVA (0x0)	
352.87 ₪	סה"כ לתשלום	לא כולל מע"מ

התפלגות חיוב בש"ח לפי תעו"ז

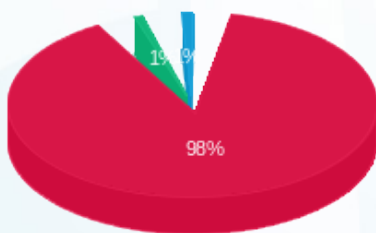

- פסגה (135.54 ₪) 98%
- גבע (1.20 ₪) 1%
- שפל (1.69 ₪) 1%

הסטוריית צריכה בקוט"ש

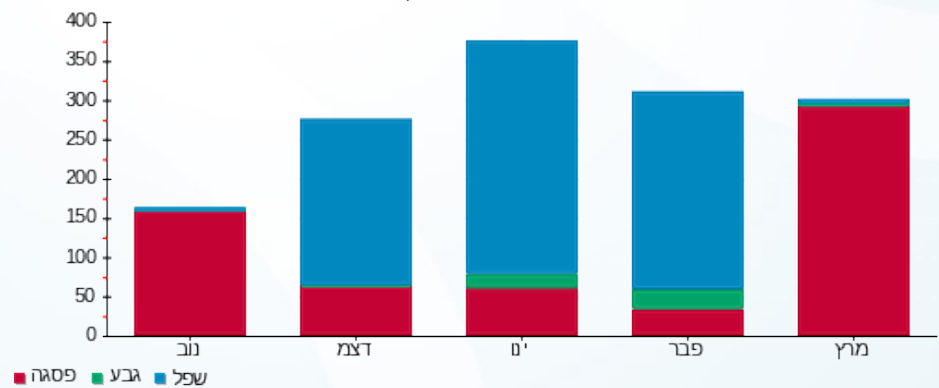

18/04/22 תאריך הפקה:  
 31/03/22 תאריך קריאה נוכחית:  
 01/03/22 תאריך קריאה קודמת:

שם דייר: בנין C - ק.07 יח' 15 - אורון נדל"ן בע"מ  
 שם אתר: מרכז עזריאלי חולון

**לקוח/ה נכבד/ה, אנו מתכבדים להגיש את חישוב צריכת החשמל לתקופה 01/03/22 - 31/03/22:**

בנין C ק.07 יח' 15 - אורון נדל"ן בע"מ - 8 - 18029714(0x0)

סוג תעריף	סוג צריכה	קריאה קודמת	קריאה נוכחית	סה"כ צריכה בקוט"ש	מחיר לקוט"ש בא"ג	סה"כ לתשלום
פרטי חשבון עבור תאריכים:						
777	פסגה	01/03/22	31/03/22	309.55	46.64	144.37 ₪
778	גבע	254.40	259.80	5.40	38.61	2.08 ₪
779	שפל	1,174.70	1,182.30	7.60	31.90	2.42 ₪

סה"כ לדייר:

פסגה	גבע	שפל	סה"כ	שיא ביקוש
309.55	5.40	7.60	322.55	4.31
144.37 ₪	2.08 ₪	2.42 ₪	148.88 ₪	

סה"כ צריכה  
 סה"כ לתשלום

214.45 ₪	<b>תשלום קבוע</b>	
0.00 ₪	<b>תשלום עבור גודל חיבור בKVA (0x0)</b>	
363.33 ₪	<b>סה"כ לתשלום</b>	<b>לא כולל מע"מ</b>

התפלגות חיוב בש"ח לפי תעו"ז

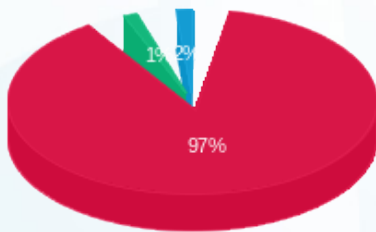

■ פסגה (144.37 ₪)  
 ■ גבע (2.08 ₪)  
 ■ שפל (2.42 ₪)

הסטוריית צריכה בקוט"ש



18/04/22 תאריך הפקה:  
 31/03/22 תאריך קריאה נוכחית:  
 01/03/22 תאריך קריאה קודמת:

שם דייר: בניין C - ק.07 יח' 16 - נטסק סיבר קום  
 שם אתר: מרכז עזריאלי חולון

לקוח/ה נכבד/ה, אנו מתכבדים להגיש את חישוב צריכת החשמל לתקופה 01/03/22 - 31/03/22:

בניין C ק.07 יח' 16 - נטסק סיבר קום - 9 - 18029714(0x0)

סוג תעריף	סוג צריכה	קריאה קודמת	קריאה נוכחית	סה"כ צריכה בקוט"ש	מחיר לקוט"ש בא"ג	סה"כ לתשלום
פרטי חשבון עבור תאריכים:						
777	פסגה	01/03/22	31/03/22	562.85	46.64	262.51 ₪
778	גבע	1,358.60	1,430.30	71.70	38.61	27.68 ₪
779	שפל	4,664.75	4,843.85	179.10	31.90	57.13 ₪

סה"כ לדייר:

פסגה	גבע	שפל	סה"כ	שיא ביקוש
562.85	71.70	179.10	813.65	4.57
262.51 ₪	27.68 ₪	57.13 ₪	347.33 ₪	

סה"כ צריכה  
 סה"כ לתשלום

214.45 ₪	תשלום קבוע	
0.00 ₪	תשלום עבור גודל חיבור בKVA (0x0)	
561.78 ₪	סה"כ לתשלום	לא כולל מע"מ

התפלגות חיוב בש"ח לפי תעו"ז

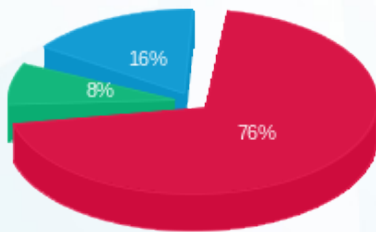

■ פסגה (262.51 ₪)  
 ■ גבע (27.68 ₪)  
 ■ שפל (57.13 ₪)

הסטוריית צריכה בקוט"ש

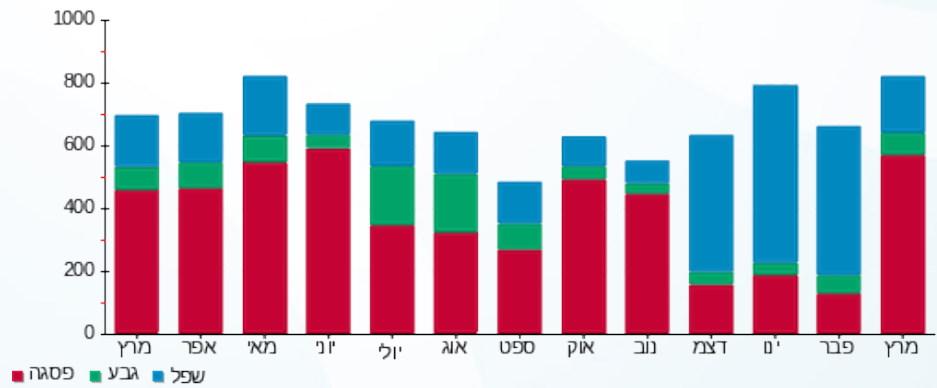

18/04/22 תאריך הפקה:  
 31/03/22 תאריך קריאה נוכחית:  
 01/03/22 תאריך קריאה קודמת:

שם דייר: בניין C - ק.07 יח' 17 - פנחס פלח  
 שם אתר: מרכז עזריאלי חולון

**לקוח/ה נכבד/ה, אנו מתכבדים להגיש את חישוב צריכת החשמל לתקופה 01/03/22 - 31/03/22:**

בניין C ק.07 יח' 17 - פנחס פלח - 10 - 18029714(0x0)

סוג תעריף	סוג צריכה	קריאה קודמת	קריאה נוכחית	סה"כ צריכה בקוט"ש	מחיר לקוט"ש בא"ג	סה"כ לתשלום
פרטי חשבון עבור תאריכים:						
777	פסגה	01/03/22	31/03/22	453.80	46.64	211.65 ₪
778	גבע	580.75	617.15	36.40	38.61	14.05 ₪
779	שפל	2,299.60	2,342.10	42.50	31.90	13.56 ₪

סה"כ לדייר:

פסגה	גבע	שפל	סה"כ	שיא ביקוש
453.80	36.40	42.50	532.70	7.04
211.65 ₪	14.05 ₪	13.56 ₪	239.26 ₪	

סה"כ צריכה  
 סה"כ לתשלום

214.45 ₪	<b>תשלום קבוע</b>	
0.00 ₪	<b>תשלום עבור גודל חיבור בKVA (0x0)</b>	
453.71 ₪	<b>סה"כ לתשלום</b>	<b>לא כולל מע"מ</b>

התפלגות חיוב בש"ח לפי תע"ז

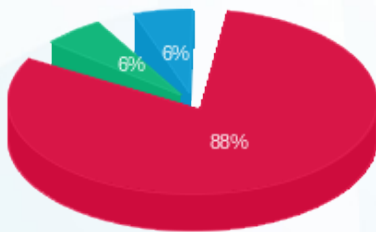

■ פסגה (211.65 ₪)  
 ■ גבע (14.05 ₪)  
 ■ שפל (13.56 ₪)

הסטוריית צריכה בקוט"ש

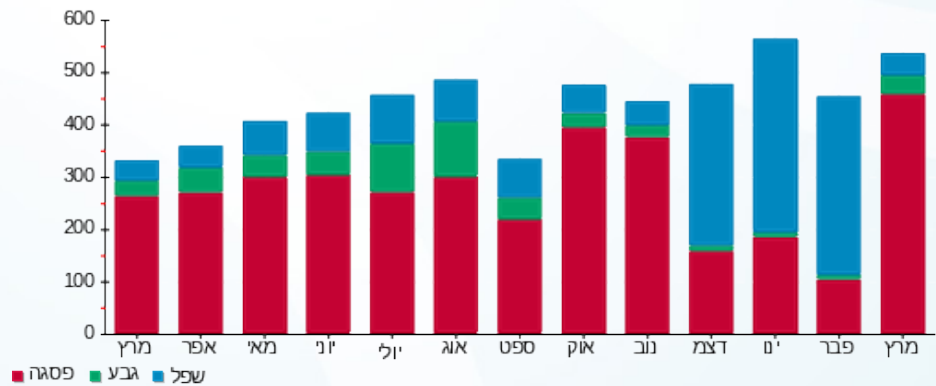



18/04/22 תאריך הפקה:  
 31/03/22 תאריך קריאה נוכחי:  
 01/03/22 תאריך קריאה קודמת:

שם דייר: בניין C - ק.07 יח' 18 - הום מדיקס  
 שם אתר: מרכז עזריאלי חולון

לקוח/ה נכבד/ה, אנו מתכבדים להגיש את חישוב צריכת החשמל לתקופה 01/03/22 - 31/03/22:

בניין C - ק.07 יח' 18 - הום מדיקס - 11 - 18029714(0x0)

סוג תעריף	סוג צריכה	קריאה קודמת	קריאה נוכחית	סה"כ צריכה בקוט"ש	מחיר לקוט"ש בא"ג	סה"כ לתשלום
פרטי חשבון עבור תאריכים:						
777	פסגה	01/03/22	31/03/22	41.00	46.64	19.12 ₪
778	גבע	303.70	303.70	0.00	38.61	0.00 ₪
779	שפל	1,451.85	1,451.85	0.00	31.90	0.00 ₪

סה"כ לדייר:

פסגה	גבע	שפל	סה"כ	שיא ביקוש
41.00	0.00	0.00	41.00	1.35
19.12 ₪	0.00 ₪	0.00 ₪	19.12 ₪	

סה"כ צריכה  
 סה"כ לתשלום

214.45 ₪	תשלום קבוע
0.00 ₪	תשלום עבור גודל חיבור בKVA (0x0)
233.57 ₪	סה"כ לתשלום

לא כולל מע"מ

התפלגות חיוב בש"ח לפי תעו"ז



פסגה (19.12 ₪)  
 גבע (0.00 ₪)  
 שפל (0.00 ₪)

הסטוריית צריכה בקוט"ש

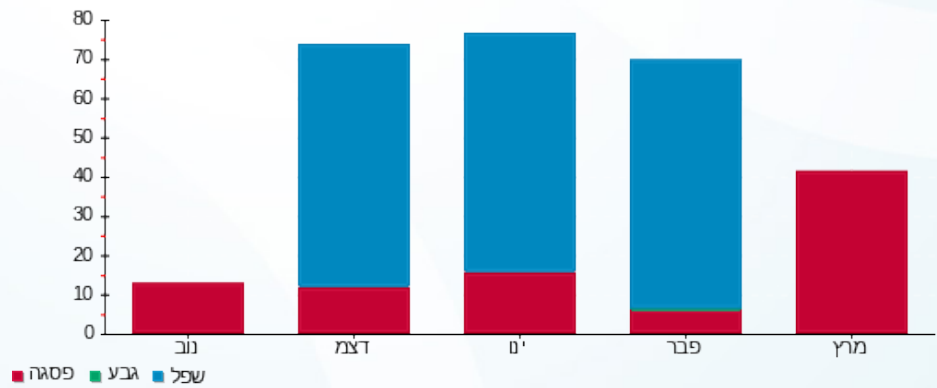



18/04/22

תאריך הפקה:

שם דייר: בניין C - ק.07 יח' 19 - אורון נדל"ן בע"מ  
שם אתר: מרכז עזריאלי חולון

31/03/22

תאריך קריאה נוכחית:

01/03/22

תאריך קריאה קודמת:

לקוח/ה נכבד/ה, אנו מתכבדים להגיש את חישוב צריכת החשמל לתקופה 01/03/22 - 31/03/22:

בניין C - ק.07 יח' 19 - אורון נדל"ן - 12 - 18029714(0x0)

סוג תעריף	סוג צריכה	קריאה קודמת	קריאה נוכחית	סה"כ צריכה בקוט"ש	מחיר לקוט"ש בא"ג	סה"כ לתשלום
פרטי חשבון עבור תאריכים:						
777	פסגה	01/03/22	31/03/22	332.30	46.64	154.98 ₪
778	גבע	91.35	130.35	39.00	38.61	15.06 ₪
779	שפל	927.70	952.10	24.40	31.90	7.78 ₪

סה"כ לדייר:

פסגה	גבע	שפל	סה"כ	שיא ביקוש
332.30	39.00	24.40	395.70	5.88
154.98 ₪	15.06 ₪	7.78 ₪	177.83 ₪	

סה"כ צריכה

סה"כ לתשלום

0.00 ₪	תשלום קבוע	
0.00 ₪	תשלום עבור גודל חיבור בKVA (0x0)	
177.83 ₪	סה"כ לתשלום	לא כולל מע"מ

התפלגות חיוב בש"ח לפי תע"ז

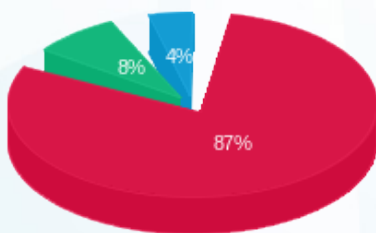

פסגה (154.98 ₪)  
גבע (15.06 ₪)  
שפל (7.78 ₪)

הסטוריית צריכה בקוט"ש

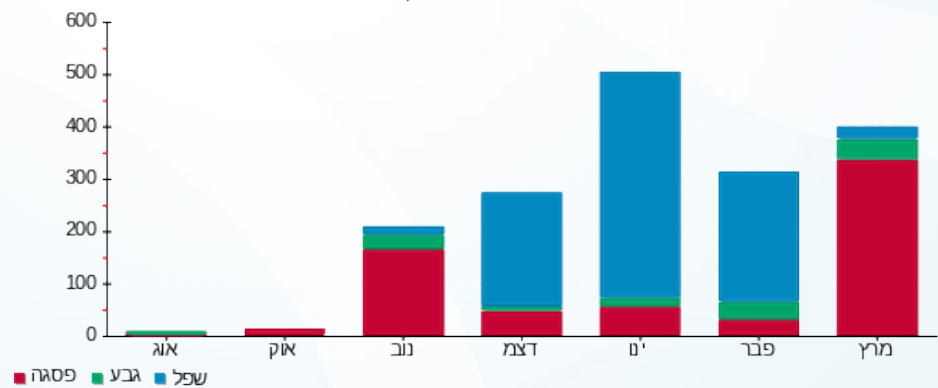



18/04/22

תאריך הפקה:

שם דייר: בניין C - ק.08 - הרץ  
שם אתר: מרכז עזריאלי חולון

31/03/22

תאריך קריאה נוכחית:

01/03/22

תאריך קריאה קודמת:

לקוח/ה נכבד/ה, אנו מתכבדים להגיש את חישוב צריכת החשמל לתקופה 01/03/22 - 31/03/22:

בניין C - ק.08 - הרץ - 1 - 17013948(3x400)

סוג תעריף	סוג צריכה	קריאה קודמת	קריאה נוכחית	סה"כ צריכה בקוט"ש	מחיר לקוט"ש בא"ג	סה"כ לתשלום
פרטי חשבון עבור תאריכים:						
		01/03/22	31/03/22			
777	פסגה	274,868.12	283,284.92	8,416.80	46.64	3,925.60 ₪
778	גבע	101,523.50	103,321.50	1,798.00	38.61	694.21 ₪
779	שפל	332,878.02	337,323.82	4,445.80	31.90	1,418.21 ₪

סה"כ לדייר:

פסגה	גבע	שפל	סה"כ	שיא ביקוש
8,416.80	1,798.00	4,445.80	14,660.60	
3,925.60 ₪	694.21 ₪	1,418.21 ₪	6,038.01 ₪	

סה"כ צריכה

סה"כ לתשלום

214.45 ₪	תשלום קבוע	
73.37 ₪	תשלום עבור גודל חיבור בKVA (3x400)	
6,325.83 ₪	סה"כ לתשלום	לא כולל מע"מ

התפלגות חיוב בש"ח לפי תעו"ז

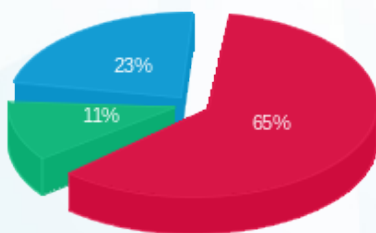

- פסגה (3,925.60 ₪) - 65%
- גבע (694.21 ₪) - 11%
- שפל (1,418.21 ₪) - 23%

הסטוריית צריכה בקוט"ש

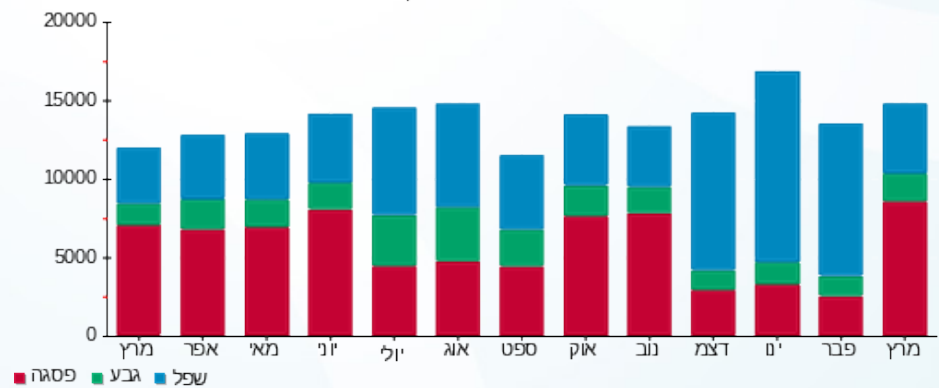



18/04/22

תאריך הפקה:

שם דייר: בניין C - ק.09 - בנק דיסקונט  
שם אתר: מרכז עזריאלי חולון

31/03/22

תאריך קריאה נוכחית:

01/03/22

תאריך קריאה קודמת:

לקוח/ה נכבד/ה, אנו מתכבדים להגיש את חישוב צריכת החשמל לתקופה 01/03/22 - 31/03/22:

בנק דיסקונט - 1 - 16193912 (3x200)

סוג תעריף	סוג צריכה	קריאה קודמת	קריאה נוכחית	סה"כ צריכה בקוט"ש	מחיר לקוט"ש בא"ג	סה"כ לתשלום
פרטי חשבון עבור תאריכים:						
777	פסגה	01/03/22	31/03/22	2,580.60	46.64	1,203.59 ₪
778	גבע	28,149.00	28,792.60	643.60	38.61	248.49 ₪
779	שפל	93,113.40	94,436.50	1,323.10	31.90	422.07 ₪

סה"כ לדייר:

פסגה	גבע	שפל	סה"כ	שיא ביקוש
2,580.60	643.60	1,323.10	4,547.30	27.24
1,203.59 ₪	248.49 ₪	422.07 ₪	1,874.15 ₪	

סה"כ צריכה

סה"כ לתשלום

214.45 ₪	תשלום קבוע	
36.69 ₪	תשלום עבור גודל חיבור בKVA (3x200)	
2,125.29 ₪	סה"כ לתשלום	לא כולל מע"מ

התפלגות חיוב בש"ח לפי תעו"ז

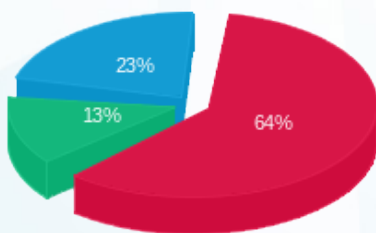

פסגה (1,203.59 ₪) ■  
גבע (248.49 ₪) ■  
שפל (422.07 ₪) ■

הסטוריית צריכה בקוט"ש

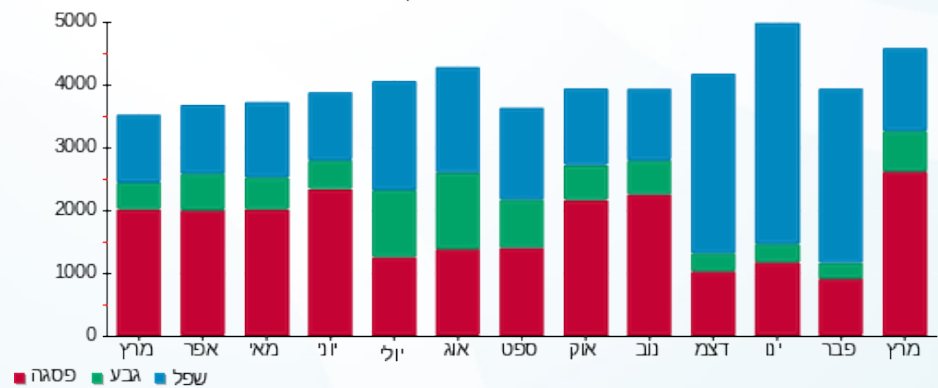

פסגה ■ גבע ■ שפל





18/04/22

תאריך הפקה:

שם דייר: בניין C - ק.09 - בנק הפועלים  
שם אתר: מרכז עזריאלי חולון

31/03/22

תאריך קריאה נוכחית:

01/03/22

תאריך קריאה קודמת:

לקוח/ה נכבד/ה, אנו מתכבדים להגיש את חישוב צריכת החשמל לתקופה 01/03/22 - 31/03/22:

בניין C בנק הפועלים ק.9 - 3 - 16193912(3x200)

סוג תעריף	סוג צריכה	קריאה קודמת	קריאה נוכחית	סה"כ צריכה בקוט"ש	מחיר לקוט"ש בא"ג	סה"כ לתשלום
פרטי חשבון עבור תאריכים:						
777	פסגה	01/03/22	31/03/22	1,429.00	46.64	666.49 ₪
778	גבע	26,212.60	26,729.10	516.50	38.61	199.42 ₪
779	שפל	84,976.00	86,255.00	1,279.00	31.90	408.00 ₪

סה"כ לדייר:

פסגה	גבע	שפל	סה"כ	שיא ביקוש
1,429.00	516.50	1,279.00	3,224.50	10.21
₪ 666.49	₪ 199.42	₪ 408.00	₪ 1,273.91	

סה"כ צריכה

סה"כ לתשלום

214.45 ₪	<b>תשלום קבוע</b>	
36.69 ₪	<b>תשלום עבור גודל חיבור בKVA (3x200)</b>	
1,525.04 ₪	<b>סה"כ לתשלום</b>	<b>לא כולל מע"מ</b>

התפלגות חיוב בש"ח לפי תע"ז

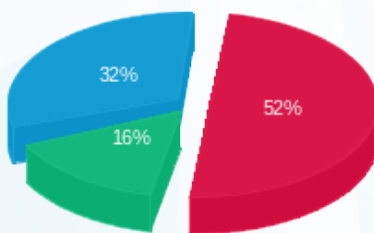

■ פסגה (₪ 666.49)  
■ גבע (₪ 199.42)  
■ שפל (₪ 408.00)

הסטוריית צריכה בקוט"ש

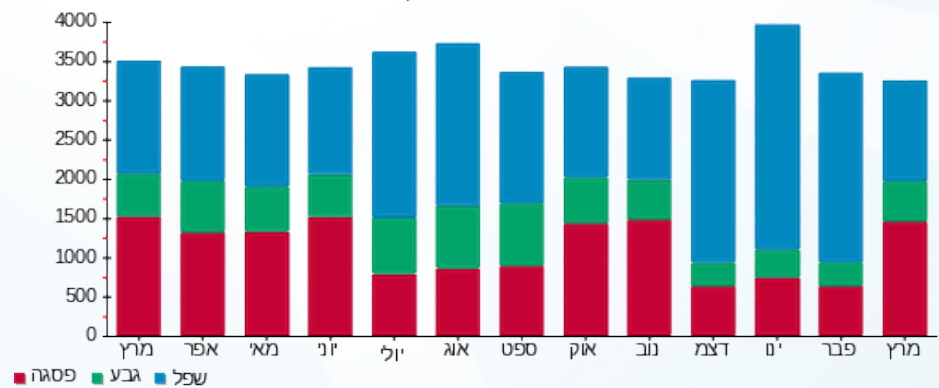



18/04/22

תאריך הפקה:

שם דייר: בניין C - ק.09 - כוכי טבקה  
שם אתר: מרכז עזריאלי חולון

31/03/22

תאריך קריאה נוכחית:

01/03/22

תאריך קריאה קודמת:

לקוח/ה נכבד/ה, אנו מתכבדים להגיש את חישוב צריכת החשמל לתקופה 01/03/22 - 31/03/22:

כוכי טבקה - 2 - 16193912(3x63)

סוג תעריף	סוג צריכה	קריאה קודמת	קריאה נוכחית	סה"כ צריכה בקוט"ש	מחיר לקוט"ש בא"ג	סה"כ לתשלום
פרטי חשבון עבור תאריכים:						
777	פסגה	01/03/22	31/03/22	567.00	46.64	264.45 ₪
778	גבע	1,051.70	1,074.70	23.00	38.61	8.88 ₪
779	שפל	3,796.40	3,843.90	47.50	31.90	15.15 ₪

סה"כ לדייר:

פסגה	גבע	שפל	סה"כ	שיא ביקוש
567.00	23.00	47.50	637.50	7.41
264.45 ₪	8.88 ₪	15.15 ₪	288.48 ₪	

סה"כ צריכה

סה"כ לתשלום

214.45 ₪	תשלום קבוע	
11.56 ₪	תשלום עבור גודל חיבור בKVA (3x63)	
514.49 ₪	סה"כ לתשלום	לא כולל מע"מ

התפלגות חיוב בש"ח לפי תעו"ז

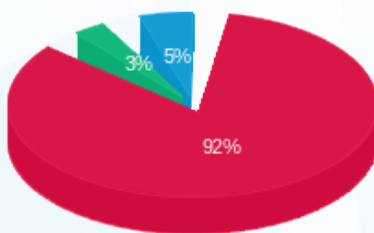

- פסגה (264.45 ₪)
- גבע (8.88 ₪)
- שפל (15.15 ₪)

הסטוריית צריכה בקוט"ש

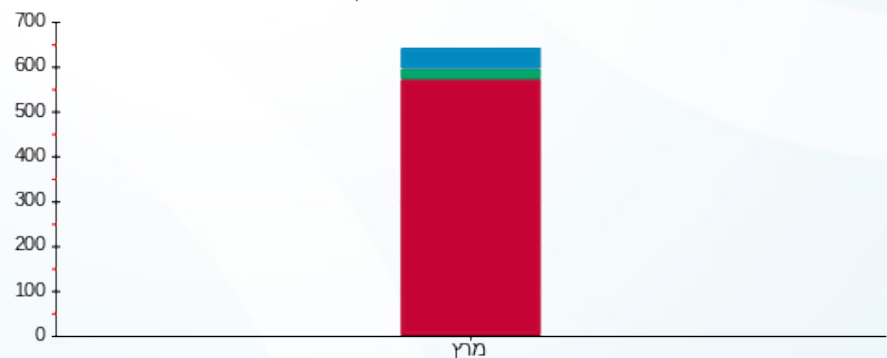

- פסגה
- גבע
- שפל



18/04/22 תאריך הפיקה:  
 31/03/22 תאריך קריאה נוכחית:  
 01/03/22 תאריך קריאה קודמת:

שם דייר: בניין C - ק.09 - פרמיום מגורים  
 שם אתר: מרכז עזריאלי חולון

**לקוח/ה נכבד/ה, אנו מתכבדים להגיש את חישוב צריכת החשמל לתקופה 01/03/22 - 31/03/22:**

בניין C פרמיום מגורים ק. 9 - 4 - 16193912(3x63)

סוג תעריף	סוג צריכה	קריאה קודמת	קריאה נוכחית	סה"כ צריכה בקוט"ש	מחיר לקוט"ש בא"ג	סה"כ לתשלום
פרטי חשבון עבור תאריכים:						
777	פסגה	01/03/22	31/03/22	236.85	46.64	110.47 ₪
778	גבע	1,972.80	1,995.35	22.55	38.61	8.71 ₪
779	שפל	5,253.70	5,282.90	29.20	31.90	9.31 ₪

סה"כ לדייר:

פסגה	גבע	שפל	סה"כ	שיא ביקוש
236.85	22.55	29.20	288.60	65.99
110.47 ₪	8.71 ₪	9.31 ₪	128.49 ₪	

סה"כ צריכה  
 סה"כ לתשלום

214.45 ₪	<b>תשלום קבוע</b>	
11.56 ₪	<b>תשלום עבור גודל חיבור בKVA (3x63)</b>	
354.49 ₪	<b>סה"כ לתשלום</b>	<b>לא כולל מע"מ</b>

התפלגות חיוב בש"ח לפי תע"ז

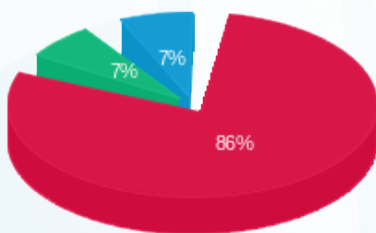

■ פסגה (110.47 ₪)  
 ■ גבע (8.71 ₪)  
 ■ שפל (9.31 ₪)

הסטוריית צריכה בקוט"ש

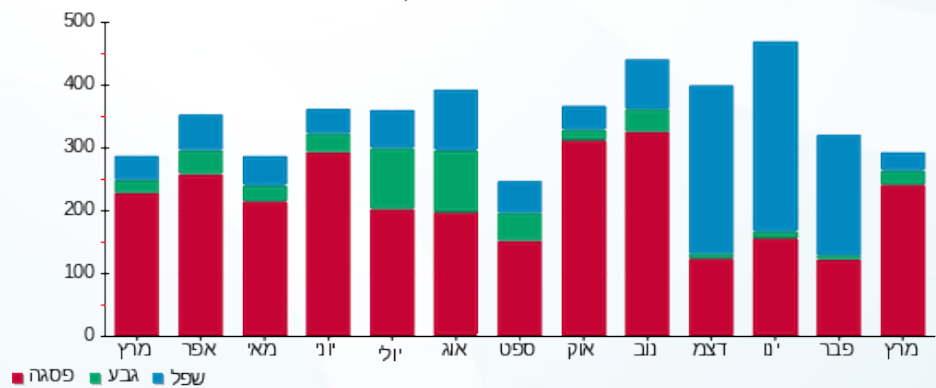

18/04/22 תאריך הפקה:  
 31/03/22 תאריך קריאה נוכחית:  
 01/03/22 תאריך קריאה קודמת:

שם דייר: בניין C - ק.10 - בנק הפועלים  
 שם אתר: מרכז עזריאלי חולון

**לקוח/ה נכבד/ה, אנו מתכבדים להגיש את חישוב צריכת החשמל לתקופה 01/03/22 - 31/03/22:**

**בנק הפועלים קומה 10 - 17013965 (3x160)**

סוג תעריף	סוג צריכה	קריאה קודמת	קריאה נוכחית	סה"כ צריכה בקוט"ש	מחיר לקוט"ש בא"ג	סה"כ לתשלום
פרטי חשבון עבור תאריכים:						
777	פסגה	01/03/22	31/03/22	6,250.40	46.64	2,915.19 ₪
778	גבע	101,695.29	103,870.29	2,175.00	38.61	839.77 ₪
779	שפל	226,962.50	232,195.30	5,232.80	31.90	1,669.26 ₪

**סה"כ לדייר:**

פסגה	גבע	שפל	סה"כ	שיא ביקוש
6,250.40	2,175.00	5,232.80	13,658.20	
2,915.19 ₪	839.77 ₪	1,669.26 ₪	5,424.22 ₪	

סה"כ צריכה  
 סה"כ לתשלום

214.45 ₪	<b>תשלום קבוע</b>	
29.35 ₪	<b>תשלום עבור גודל חיבור בKVA (3x160)</b>	
5,668.02 ₪	<b>סה"כ לתשלום</b>	<b>לא כולל מע"מ</b>

התפלגות חיוב בש"ח לפי תע"ז

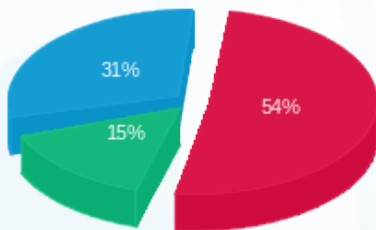

■ פסגה (2,915.19 ₪)  
 ■ גבע (839.77 ₪)  
 ■ שפל (1,669.26 ₪)

הסטוריית צריכה בקוט"ש

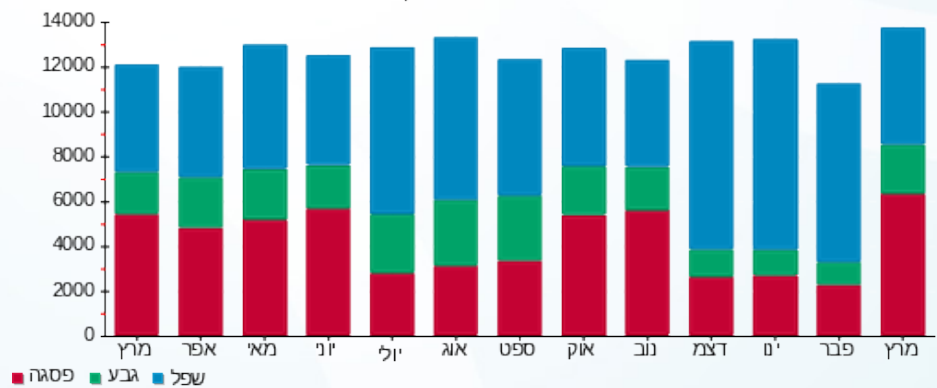



18/04/22

תאריך הפקה:

שם דייר: בניין C - ק.11 יח' 02 - קימיקר בע"מ  
שם אתר: מרכז עזריאלי חולון

31/03/22

תאריך קריאה נוכחית:

01/03/22

תאריך קריאה קודמת:

לקוח/ה נכבד/ה, אנו מתכבדים להגיש את חישוב צריכת החשמל לתקופה 01/03/22 - 31/03/22:

בניין C - קומה 11 יחידה 02 - קימיקר בע"מ - 1 - 18029709(3x25)

סוג תעריף	סוג צריכה	קריאה קודמת	קריאה נוכחית	סה"כ צריכה בקוט"ש	מחיר לקוט"ש בא"ג	סה"כ לתשלום
פרטי חשבון עבור תאריכים:						
777	פסגה	01/03/22	31/03/22	363.70	46.64	169.63 ₪
778	גבע	1,487.00	1,518.30	31.30	38.61	12.08 ₪
779	שפל	4,109.10	4,149.80	40.70	31.90	12.98 ₪

סה"כ לדייר:

פסגה	גבע	שפל	סה"כ	שיא ביקוש
363.70	31.30	40.70	435.70	5.14
169.63 ₪	12.08 ₪	12.98 ₪	194.70 ₪	

סה"כ צריכה

סה"כ לתשלום

214.45 ₪	תשלום קבוע	
4.59 ₪	תשלום עבור גודל חיבור בKVA (3x25)	
413.73 ₪	סה"כ לתשלום	לא כולל מע"מ

התפלגות חיוב בש"ח לפי תע"ז

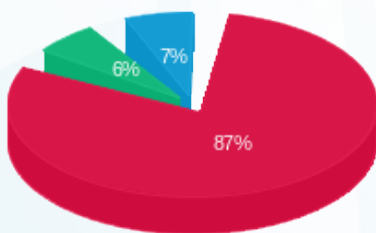

- פסגה (169.63 ₪)
- גבע (12.08 ₪)
- שפל (12.98 ₪)

הסטוריית צריכה בקוט"ש

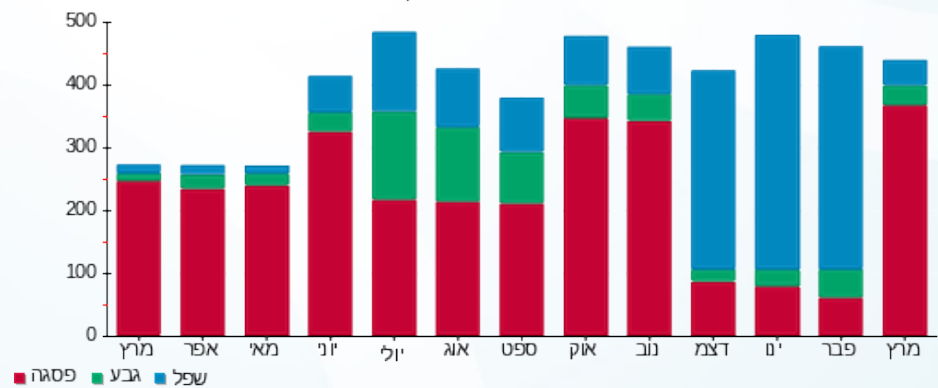



18/04/22

תאריך הפקה:

שם דייר: בנין C - ק.11 יח' 03 - קימיקר בע"מ  
שם אתר: מרכז עזריאלי חולון

31/03/22

תאריך קריאה נוכחית:

01/03/22

תאריך קריאה קודמת:

לקוח/ה נכבד/ה, אנו מתכבדים להגיש את חישוב צריכת החשמל לתקופה 01/03/22 - 31/03/22:

בנין C - קומה 11 יחידה 03 - קימיקר בע"מ - 2 - 18029709(3x40)

סוג תעריף	סוג צריכה	קריאה קודמת	קריאה נוכחית	סה"כ צריכה בקוט"ש	מחיר לקוט"ש בא"ג	סה"כ לתשלום
פרטי חשבון עבור תאריכים:						
777	פסגה	01/03/22	31/03/22	441.50	46.64	205.92 ₪
778	גבע	1,239.50	1,289.60	50.10	38.61	19.34 ₪
779	שפל	3,239.90	3,298.10	58.20	31.90	18.57 ₪

סה"כ לדייר:

פסגה	גבע	שפל	סה"כ	שיא ביקוש
441.50	50.10	58.20	549.80	2.45
205.92 ₪	19.34 ₪	18.57 ₪	243.83 ₪	

סה"כ צריכה

סה"כ לתשלום

0.00 ₪	תשלום קבוע	
7.34 ₪	תשלום עבור גודל חיבור בKVA (3x40)	
251.16 ₪	סה"כ לתשלום	לא כולל מע"מ

התפלגות חיוב בש"ח לפי תעו"ז

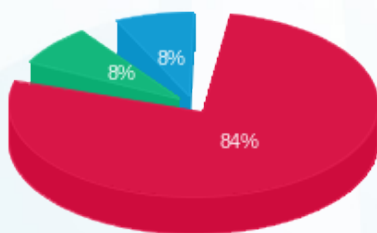

■ פסגה (205.92 ₪)  
■ גבע (19.34 ₪)  
■ שפל (18.57 ₪)

הסטוריית צריכה בקוט"ש

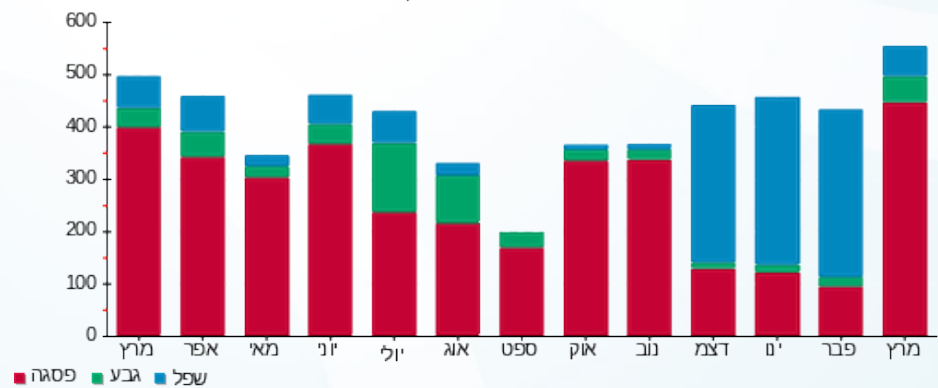

18/04/22 תאריך הפקה: שם דייר: בניין C - ק.11 יח' 04 - תלפיות סוכנות לביטוח פנסיוני (2012) בע"מ  
 31/03/22 תאריך קריאה נוכחית: שם אתר: מרכז עזריאלי חולון  
 01/03/22 תאריך קריאה קודמת:

**לקוח/ה נכבד/ה, אנו מתכבדים להגיש את חישוב צריכת החשמל לתקופה 01/03/22 - 31/03/22:**

**בניין C - ק.11 יח' 04 - תלפיות סוכנות לביטוח פנסיוני (2012) בע"מ - 3 - 18029709(3x25)**

סוג תעריף	סוג צריכה	קריאה קודמת	קריאה נוכחית	סה"כ צריכה בקוט"ש	מחיר לקוט"ש בא"ג	סה"כ לתשלום
פרטי חשבון עבור תאריכים:						
777	פסגה	01/03/22	31/03/22	0.00	46.64	0.00 ₪
778	גבע	171.90	171.90	0.00	38.61	0.00 ₪
779	שפל	618.60	618.60	0.00	31.90	0.00 ₪

סה"כ לדייר:

פסגה	גבע	שפל	סה"כ	שיא ביקוש
0.00	0.00	0.00	0.00	
0.00 ₪	0.00 ₪	0.00 ₪	0.00 ₪	

סה"כ צריכה  
סה"כ לתשלום

0.00 ₪	<b>תשלום קבוע</b>	
4.59 ₪	<b>תשלום עבור גודל חיבור KVA (3x25)</b>	
4.59 ₪	<b>סה"כ לתשלום</b>	<b>לא כולל מע"מ</b>

התפלגות חיוב בש"ח לפי תעו"ז

הסטוריית צריכה בקוט"ש

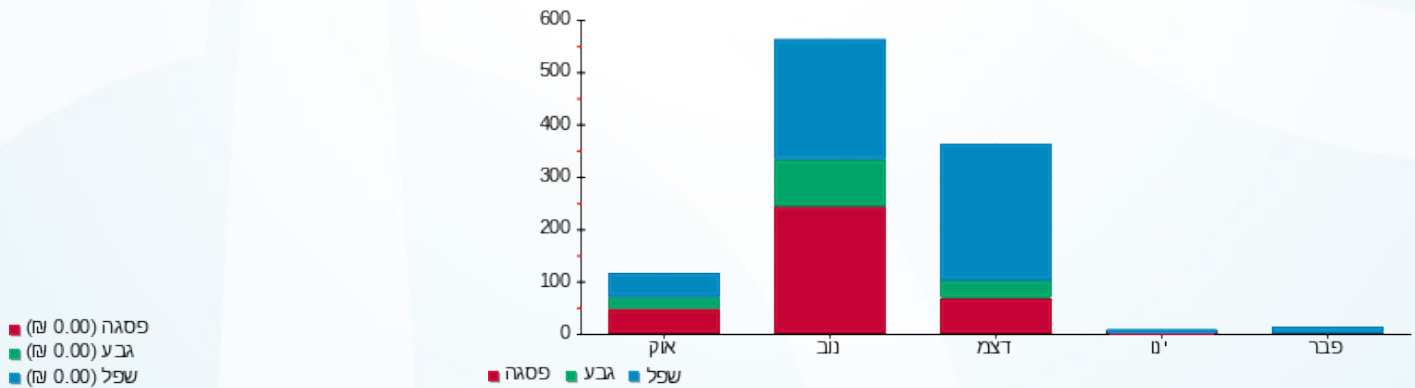

18/04/22 תאריך הפקה:  
 31/03/22 תאריך קריאה נוכחי:  
 01/03/22 תאריך קריאה קודמת:

שם דייר: בניין C - ק.11 יח' 05 - קפה פלורנטינה  
 שם אתר: מרכז עזריאלי חולון

**לקוח/ה נכבד/ה, אנו מתכבדים להגיש את חישוב צריכת החשמל לתקופה 01/03/22 - 31/03/22:**

בניין C - ק.11 יח' 05 - קפה פלורנטינה - 4 - 18029709 (3x25)

סוג תעריף	סוג צריכה	קריאה קודמת	קריאה נוכחית	סה"כ צריכה בקוט"ש	מחיר לקוט"ש בא"ג	סה"כ לתשלום
פרטי חשבון עבור תאריכים:						
777	פסגה	01/03/22	31/03/22	70.70	46.64	32.97 ₪
778	גבע	193.30	197.40	4.10	38.61	1.58 ₪
779	שפל	533.90	537.50	3.60	31.90	1.15 ₪

סה"כ לדייר:

פסגה	גבע	שפל	סה"כ	שיא ביקוש
70.70	4.10	3.60	78.40	8.00
32.97 ₪	1.58 ₪	1.15 ₪	35.71 ₪	

סה"כ צריכה  
 סה"כ לתשלום

214.45 ₪	<b>תשלום קבוע</b>	
4.59 ₪	<b>תשלום עבור גודל חיבור בKVA (3x25)</b>	
254.74 ₪	<b>סה"כ לתשלום</b>	<b>לא כולל מע"מ</b>

התפלגות חיוב בש"ח לפי תעו"ז

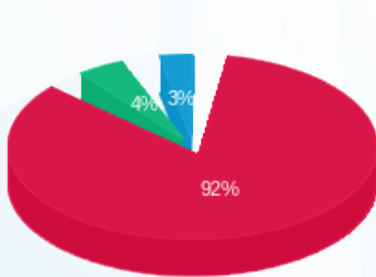

■ פסגה (32.97 ₪)  
 ■ גבע (1.58 ₪)  
 ■ שפל (1.15 ₪)

הסטוריית צריכה בקוט"ש

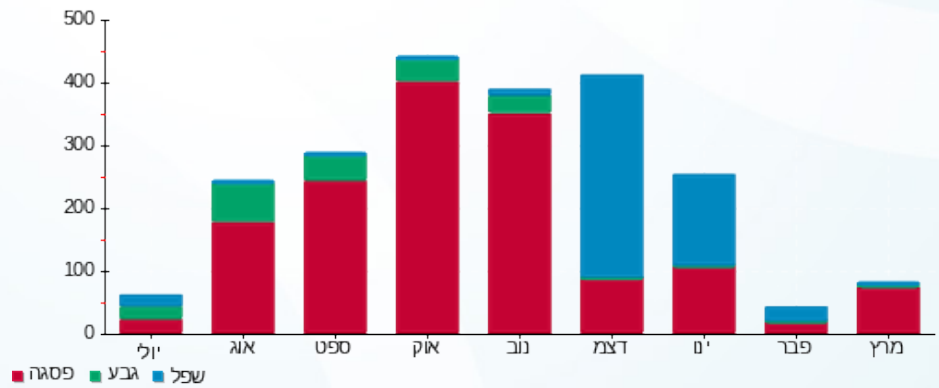



18/04/22

תאריך הפקה:

שם דייר: בניין C - ק.11 יח' 06 - Deceptive bytes  
שם אתר: מרכז עזריאלי חולון

31/03/22

תאריך קריאה נוכחית:

01/03/22

תאריך קריאה קודמת:

לקוח/ה נכבד/ה, אנו מתכבדים להגיש את חישוב צריכת החשמל לתקופה 01/03/22 - 31/03/22:

בניין C - ק.11 יח' 06 - 5 - 18029709(3x25) deceptive bytes

סוג תעריף	סוג צריכה	קריאה קודמת	קריאה נוכחית	סה"כ צריכה בקוט"ש	מחיר לקוט"ש בא"ג	סה"כ לתשלום
פרטי חשבון עבור תאריכים:						
777	פסגה	01/03/22	31/03/22	74.60	46.64	34.79 ₪
778	גבע	110.80	114.00	3.20	38.61	1.24 ₪
779	שפל	248.90	256.50	7.60	31.90	2.42 ₪

סה"כ לדייר:

פסגה	גבע	שפל	סה"כ	שיא ביקוש
74.60	3.20	7.60	85.40	1.97
₪ 34.79	₪ 1.24	₪ 2.42	₪ 38.45	

סה"כ צריכה

סה"כ לתשלום

214.45 ₪	תשלום קבוע	
4.59 ₪	תשלום עבור גודל חיבור בKVA (3x25)	
257.49 ₪	סה"כ לתשלום	לא כולל מע"מ

התפלגות חיוב בש"ח לפי תע"ז

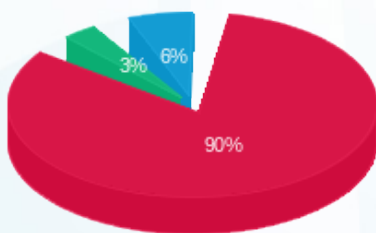

- פסגה (₪ 34.79) 90%
- גבע (₪ 1.24) 3%
- שפל (₪ 2.42) 6%

הסטוריית צריכה בקוט"ש

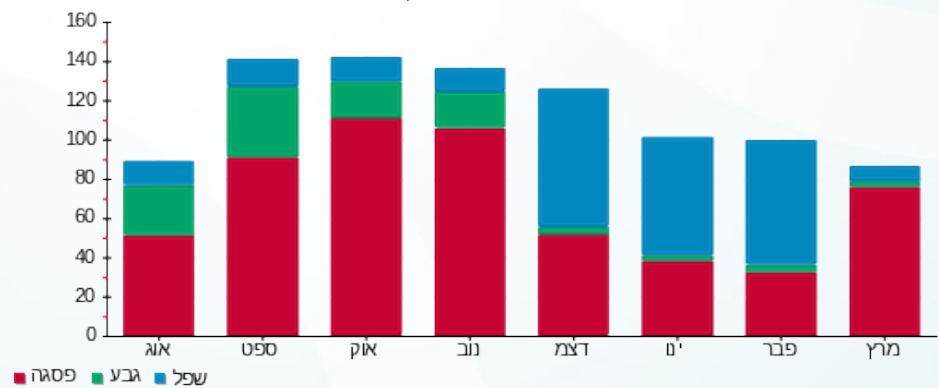

18/04/22 תאריך הפקה:  
 31/03/22 תאריך קריאה נוכחית:  
 01/03/22 תאריך קריאה קודמת:

שם דייר: בניין C - ק.11 יח' 07 - אושרת דרעי  
 שם אתר: מרכז עזריאלי חולון

**לקוח/ה נכבד/ה, אנו מתכבדים להגיש את חישוב צריכת החשמל לתקופה 01/03/22 - 31/03/22:**

בניין C - ק.11 יח' 07 - אושרת דרעי - 6 - 18029709 (3x25)

סוג תעריף	סוג צריכה	קריאה קודמת	קריאה נוכחית	סה"כ צריכה בקוט"ש	מחיר לקוט"ש בא"ג	סה"כ לתשלום
פרטי חשבון עבור תאריכים:						
777	פסגה	01/03/22	31/03/22	384.90	46.64	179.52 ₪
778	גבע	207.90	209.20	1.30	38.61	0.50 ₪
779	שפל	842.20	846.70	4.50	31.90	1.44 ₪

סה"כ לדייר:

פסגה	גבע	שפל	סה"כ	שיא ביקוש
384.90	1.30	4.50	390.70	6.53
179.52 ₪	0.50 ₪	1.44 ₪	181.45 ₪	

סה"כ צריכה  
 סה"כ לתשלום

214.45 ₪	<b>תשלום קבוע</b>	
4.59 ₪	<b>תשלום עבור גודל חיבור בKVA (3x25)</b>	
400.49 ₪	<b>סה"כ לתשלום</b>	<b>לא כולל מע"מ</b>

התפלגות חיוב בש"ח לפי תעו"ז

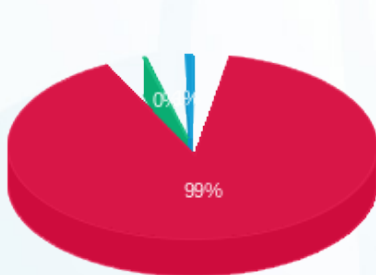

■ פסגה (179.52 ₪)  
 ■ גבע (0.50 ₪)  
 ■ שפל (1.44 ₪)

הסטוריית צריכה בקוט"ש

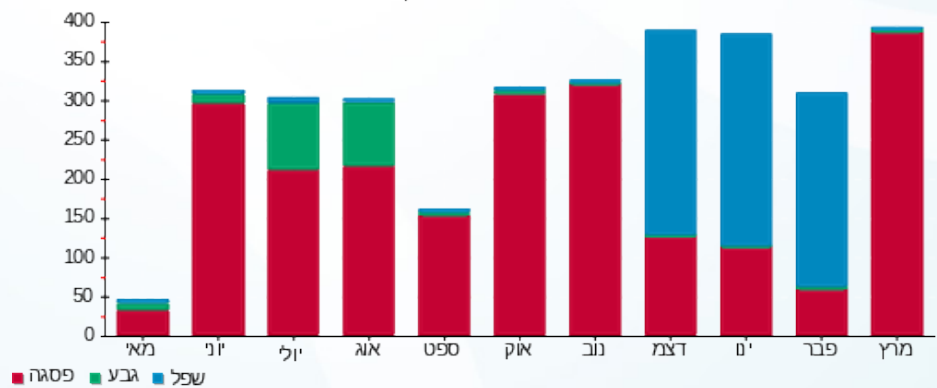



18/04/22 תאריך הפקה: שם דייר: בניין C - ק.11 יח' 08 + 10 - תלפיות סוכנות לביטוח פנסיוני (2012) בע"מ  
 31/03/22 תאריך קריאה נוכחית: שם אתר: מרכז עזריאלי חולון  
 01/03/22 תאריך קריאה קודמת: תאריך קריאה קודמת:

**לקוח/ה נכבד/ה, אנו מתכבדים להגיש את חישוב צריכת החשמל לתקופה 01/03/22 - 31/03/22:**

**בניין C - ק.11 יח' 08 - תלפיות סוכנות לביטוח פנסיוני (2012) בע"מ - 7 - 18029709(3x25)**

סוג תעריף	סוג צריכה	קריאה קודמת	קריאה נוכחית	סה"כ צריכה בקוט"ש	מחיר לקוט"ש בא"ג	סה"כ לתשלום
			01/03/22	31/03/22	פרטי חשבון עבור תאריכים:	
777	פסגה	872.60	1,046.60	174.00	46.64	81.15 ₪
778	גבע	110.50	111.50	1.00	38.61	0.39 ₪
779	שפל	516.40	521.00	4.60	31.90	1.47 ₪

**בניין C - ק.11 יח' 10 - תלפיות סוכנות לביטוח פנסיוני (2012) בע"מ - 9 - 18029709(3x40)**

סוג תעריף	סוג צריכה	קריאה קודמת	קריאה נוכחית	סה"כ צריכה בקוט"ש	מחיר לקוט"ש בא"ג	סה"כ לתשלום
			01/03/22	31/03/22	פרטי חשבון עבור תאריכים:	
777	פסגה	271.90	409.00	137.10	46.64	63.94 ₪
778	גבע	13.30	14.20	0.90	38.61	0.35 ₪
779	שפל	354.30	357.10	2.80	31.90	0.89 ₪

**סה"כ לדירה:**

פסגה	גבע	שפל	סה"כ	שיא ביקוש
311.10	1.90	7.40	320.40	4.82
145.10 ₪	0.73 ₪	2.36 ₪	148.19 ₪	

סה"כ צריכה  
 סה"כ לתשלום

214.45 ₪	<b>תשלום קבוע</b>	
11.92 ₪	<b>תשלום עבור גודל חיבור בKVA (3x65)</b>	
374.56 ₪	<b>סה"כ לתשלום</b>	<b>לא כולל מע"מ</b>

התפלגות חיוב בש"ח לפי תע"ז

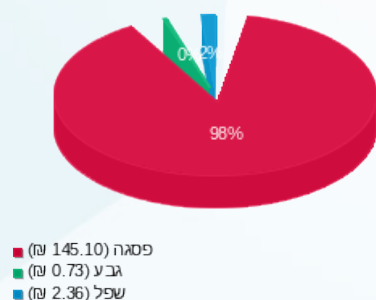

הסטוריית צריכה בקוט"ש





18/04/22

תאריך הפקה:

שם דייר: בניין C - ק.11 יח' 09 - Skyiot  
שם אתר: מרכז עזריאלי חולון

31/03/22

תאריך קריאה נוכחית:

01/03/22

תאריך קריאה קודמת:

לקוח/ה נכבד/ה, אנו מתכבדים להגיש את חישוב צריכת החשמל לתקופה 01/03/22 - 31/03/22:

בניין C - ק.11 יח' 09 - 8 - Skyiot - (3x40)18029709

סה"כ לתשלום	מחיר לקוט"ש בא"ג	סה"כ צריכה בקוט"ש	קריאה נוכחית	קריאה קודמת	סוג צריכה	סוג תעריף
			31/03/22	01/03/22		פרטי חשבון עבור תאריכים:
172.71 ₪	46.64	370.30	1,818.50	1,448.20	פסגה	777
8.76 ₪	38.61	22.70	150.70	128.00	גבע	778
19.91 ₪	31.90	62.40	958.80	896.40	שפל	779

סה"כ לדייר:

שיא ביקוש	סה"כ	שפל	גבע	פסגה
3.28	455.40	62.40	22.70	370.30
	201.38 ₪	19.91 ₪	8.76 ₪	172.71 ₪

סה"כ צריכה

סה"כ לתשלום

214.45 ₪	<b>תשלום קבוע</b>	
7.34 ₪	<b>תשלום עבור גודל חיבור בKVA (3x40)</b>	
423.17 ₪	<b>סה"כ לתשלום</b>	<b>לא כולל מע"מ</b>

התפלגות חיוב בש"ח לפי תעו"ז

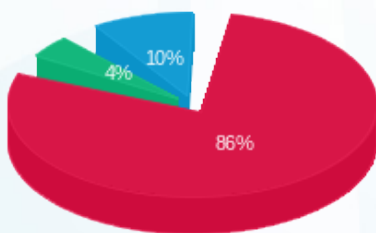

- פסגה (172.71 ₪)
- גבע (8.76 ₪)
- שפל (19.91 ₪)

הסטוריית צריכה בקוט"ש

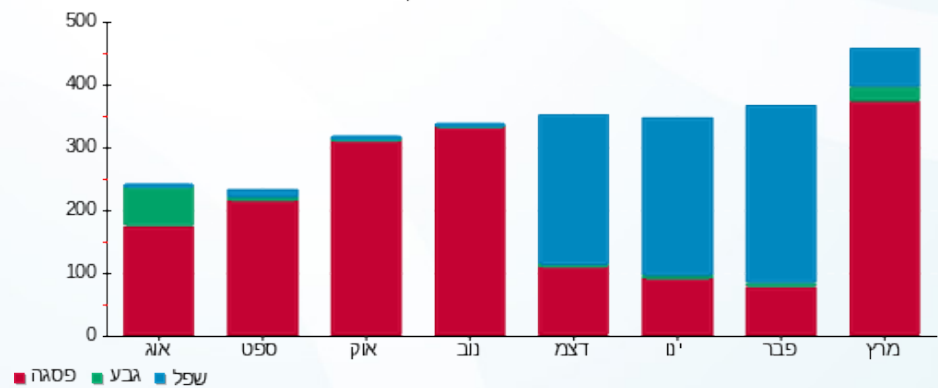



18/04/22

תאריך הפקה:

שם דייר: בניין C - ק.11 יח' 11 - א.י.יעוץ וליווי פיננסי  
שם אתר: מרכז עזריאלי חולון

31/03/22

תאריך קריאה נוכחי:

01/03/22

תאריך קריאה קודמת:

לקוח/ה נכבד/ה, אנו מתכבדים להגיש את חישוב צריכת החשמל לתקופה 01/03/22 - 31/03/22:

בניין C - ק.11 יח' 11 - א.י.יעוץ וליווי פיננסי - 10 - 18029709(3x40)

סוג תעריף	סוג צריכה	קריאה קודמת	קריאה נוכחית	סה"כ צריכה בקוט"ש	מחיר לקוט"ש בא"ג	סה"כ לתשלום
פרטי חשבון עבור תאריכים:						
777	פסגה	01/03/22	31/03/22	477.80	46.64	222.85 ₪
778	גבע	80.30	91.70	11.40	38.61	4.40 ₪
779	שפל	1,003.50	1,023.30	19.80	31.90	6.32 ₪

סה"כ לדייר:

פסגה	גבע	שפל	סה"כ	שיא ביקוש
477.80	11.40	19.80	509.00	3.82
222.85 ₪	4.40 ₪	6.32 ₪	233.56 ₪	

סה"כ צריכה

סה"כ לתשלום

214.45 ₪	תשלום קבוע	
7.34 ₪	תשלום עבור גודל חיבור בKVA (3x40)	
455.35 ₪	סה"כ לתשלום	לא כולל מע"מ

התפלגות חיוב בש"ח לפי תעו"ז

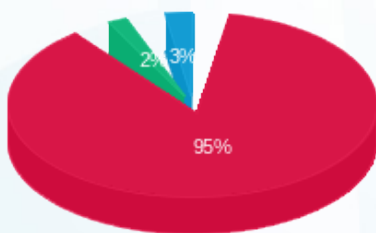

■ פסגה (222.85 ₪)  
■ גבע (4.40 ₪)  
■ שפל (6.32 ₪)

הסטוריית צריכה בקוט"ש

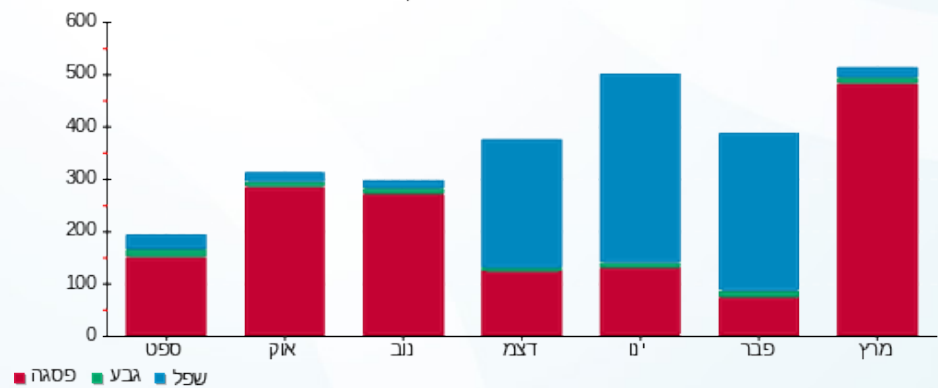

18/04/22 תאריך הפקדה:  
 31/03/22 תאריך קריאה נוכחית:  
 01/03/22 תאריך קריאה קודמת:

שם דייר: בניין C - ק.11 יח' 13 - אנטרופי יועצים  
 שם אתר: מרכז עזריאלי חולון

**לקוח/ה נכבד/ה, אנו מתכבדים להגיש את חישוב צריכת החשמל לתקופה 01/03/22 - 31/03/22:**

בניין C - ק.11 יח' 13 - אנטרופי יועצים - 12 - 18029709(3x80)

סוג תעריף	סוג צריכה	קריאה קודמת	קריאה נוכחית	סה"כ צריכה בקוט"ש	מחיר לקוט"ש בא"ג	סה"כ לתשלום
פרטי חשבון עבור תאריכים:						
777	פסגה	01/03/22	31/03/22	1,342.00	46.64	625.91 ₪
778	גבע	3,513.00	3,579.20	66.20	38.61	25.56 ₪
779	שפל	11,778.90	11,931.10	152.20	31.90	48.55 ₪

סה"כ לדייר:

פסגה	גבע	שפל	סה"כ	שיא ביקוש
1,342.00	66.20	152.20	1,560.40	13.99
₪ 625.91	₪ 25.56	₪ 48.55	₪ 700.02	

סה"כ צריכה  
 סה"כ לתשלום

214.45 ₪	<b>תשלום קבוע</b>	
14.67 ₪	<b>תשלום עבור גודל חיבור בKVA (3x80)</b>	
929.14 ₪	<b>סה"כ לתשלום</b>	<b>לא כולל מע"מ</b>

התפלגות חיוב בש"ח לפי תעו"ז

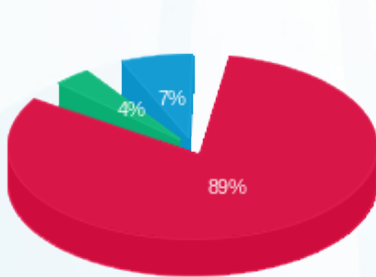

פסגה (₪ 625.91) ■  
 גבע (₪ 25.56) ■  
 שפל (₪ 48.55) ■

הסטוריית צריכה בקוט"ש

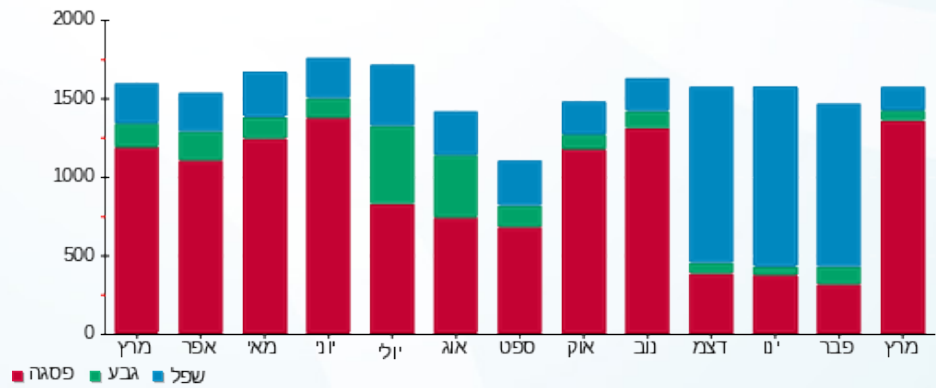

18/04/22

תאריך הפקה:

שם דייר: בניין C - ק.11 יח' 14 - אייחוו טכנולוגיות תוכנה בע"מ  
שם אתר: מרכז עזריאלי חולון

31/03/22

תאריך קריאה נוכחית:

01/03/22

תאריך קריאה קודמת:

לקוח/ה נכבד/ה, אנו מתכבדים להגיש את חישוב צריכת החשמל לתקופה 01/03/22 - 31/03/22:

בניין C - ק.11 יח' 14 - אייחוו טכנולוגיות תוכנה בע"מ - 13 - (3x80)18029709

סוג תעריף	סוג צריכה	קריאה קודמת	קריאה נוכחית	סה"כ צריכה בקוט"ש	מחיר לקוט"ש בא"ג	סה"כ לתשלום
פרטי חשבון עבור תאריכים:						
		01/03/22	31/03/22			
777	פסגה	20,898.20	21,829.10	930.90	46.64	434.17 ₪
778	גבע	9,446.70	9,763.00	316.30	38.61	122.12 ₪
779	שפל	27,456.30	28,038.00	581.70	31.90	185.56 ₪

סה"כ לדייר:

פסגה	גבע	שפל	סה"כ	שיא ביקוש
930.90	316.30	581.70	1,828.90	6.93
₪ 434.17	₪ 122.12	₪ 185.56	₪ 741.86	

סה"כ צריכה

סה"כ לתשלום

214.45 ₪	תשלום קבוע	
14.67 ₪	תשלום עבור גודל חיבור בKVA (3x80)	
970.98 ₪	סה"כ לתשלום	לא כולל מע"מ

התפלגות חיוב בש"ח לפי תעו"ז

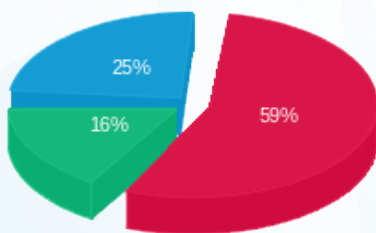

- פסגה (₪ 434.17)
- גבע (₪ 122.12)
- שפל (₪ 185.56)

הסטוריית צריכה בקוט"ש

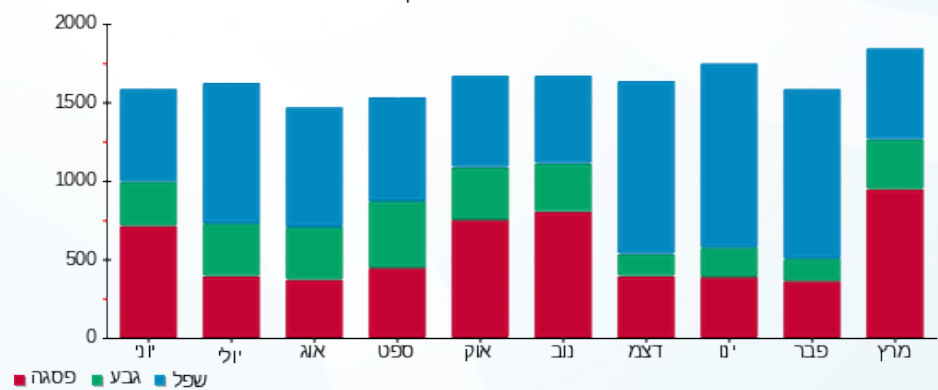



18/04/22

תאריך הפקה:

שם דייר: בניין C - ק.12 - שובל

31/03/22

תאריך קריאה נוכחית:

שם אתר: מרכז עזריאלי חולון

01/03/22

תאריך קריאה קודמת:

לקוח/ה נכבד/ה, אנו מתכבדים להגיש את חישוב צריכת החשמל לתקופה 01/03/22 - 31/03/22:

בניין C שובל ק.12 - 17013983 (3x400)

סוג תעריף	סוג צריכה	קריאה קודמת	קריאה נוכחית	סה"כ צריכה בקוט"ש	מחיר לקוט"ש בא"ג	סה"כ לתשלום
פרטי חשבון עבור תאריכים:						
		01/03/22	31/03/22			
777	פסגה	150,562.90	156,155.90	5,593.00	46.64	2,608.58 ₪
778	גבע	37,429.10	37,906.10	477.00	38.61	184.17 ₪
779	שפל	120,715.50	121,712.00	996.50	31.90	317.88 ₪

סה"כ לדייר:

פסגה	גבע	שפל	סה"כ	שיא ביקוש
5,593.00	477.00	996.50	7,066.50	
2,608.58 ₪	184.17 ₪	317.88 ₪	3,110.63 ₪	

סה"כ צריכה

סה"כ לתשלום

0.00 ₪	<b>תשלום קבוע</b>	
73.37 ₪	<b>תשלום עבור גודל חיבור בKVA (3x400)</b>	
3,184.00 ₪	<b>סה"כ לתשלום</b>	<b>לא כולל מע"מ</b>

התפלגות חיוב בש"ח לפי תע"ז

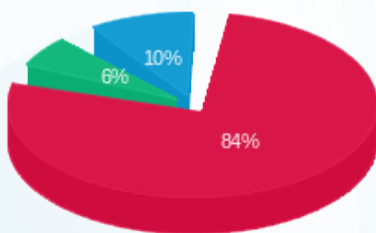

■ פסגה (2,608.58 ₪)  
■ גבע (184.17 ₪)  
■ שפל (317.88 ₪)

הסטוריית צריכה בקוט"ש

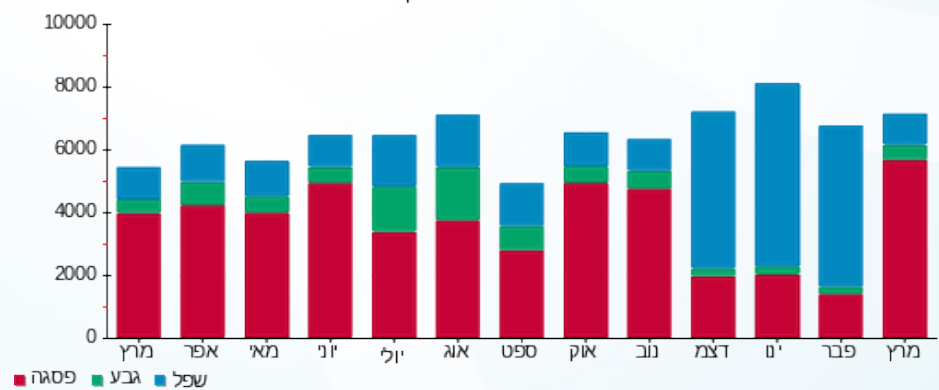



18/04/22

תאריך הפקה:

שם דייר: בניין C - קפה לנדזור  
שם אתר: מרכז עזריאלי חולון

31/03/22

תאריך קריאה נוכחית:

01/03/22

תאריך קריאה קודמת:

לקוח/ה נכבד/ה, אנו מתכבדים להגיש את חישוב צריכת החשמל לתקופה 01/03/22 - 31/03/22:

בניין C קפה לנדזור - 5 - 13044085 (3x160)

סוג תעריף	סוג צריכה	קריאה קודמת	קריאה נוכחית	סה"כ צריכה בקוט"ש	מחיר לקוט"ש בא"ג	סה"כ לתשלום
		01/03/22	31/03/22			
777	פסגה	230,893.40	239,518.60	8,625.20	46.64	4,022.79 ₪
778	גבע	109,377.40	112,229.40	2,852.00	38.61	1,101.16 ₪
779	שפל	255,235.40	258,285.60	3,050.20	31.90	973.01 ₪

סה"כ לדייר:

פסגה	גבע	שפל	סה"כ	שיא ביקוש
8,625.20	2,852.00	3,050.20	14,527.40	52.65
₪ 4,022.79	₪ 1,101.16	₪ 973.01	₪ 6,096.96	

סה"כ צריכה

סה"כ לתשלום

214.45 ₪	<b>תשלום קבוע</b>	
29.35 ₪	<b>תשלום עבור גודל חיבור בKVA (3x160)</b>	
6,340.76 ₪	<b>סה"כ לתשלום</b>	<b>לא כולל מע"מ</b>

התפלגות חיוב בש"ח לפי תעו"ז

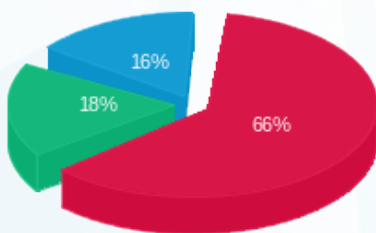

- פסגה (₪ 4,022.79)
- גבע (₪ 1,101.16)
- שפל (₪ 973.01)

הסטוריית צריכה בקוט"ש

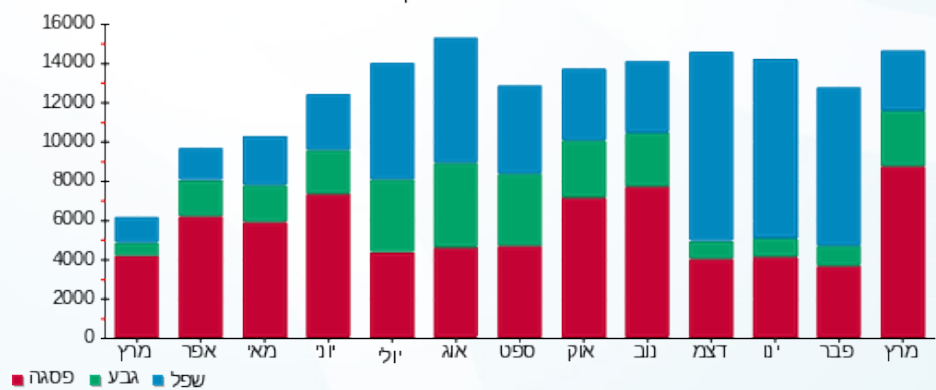



18/04/22 תאריך הפקה:  
 31/03/22 תאריך קריאה נוכחית:  
 01/03/22 תאריך קריאה קודמת:

**שם דייר:** בנין C מיזוג אוויר  
**שם אתר:** מרכז עזריאלי חולון

**לקוח/ה נכבד/ה, אנו מתכבדים להגיש את חישוב צריכת החשמל לתקופה 01/03/22 - 31/03/22:**

**בנין C צילר מא - 8 - 13044085**

סוג תעריף	סוג צריכה	קריאה קודמת	קריאה נוכחית	סה"כ צריכה בקוט"ש	מחיר לקוט"ש בא"ג	סה"כ לתשלום
			31/03/22	01/03/22	פרטי חשבון עבור תאריכים:	
777	פסגה	0.00	0.00	0.00	46.64	0.00 ₪
778	גבע	0.00	0.00	0.00	38.61	0.00 ₪
779	שפל	0.00	0.00	0.00	31.90	0.00 ₪

**בנין C ראשי לוח ACFP-C1 יטאות+משאבות - 1 - 15091187**

סוג תעריף	סוג צריכה	קריאה קודמת	קריאה נוכחית	סה"כ צריכה בקוט"ש	מחיר לקוט"ש בא"ג	סה"כ לתשלום
			31/03/22	01/03/22	פרטי חשבון עבור תאריכים:	
777	פסגה	442,945.60	460,076.80	17,131.20	46.64	7,989.99 ₪
778	גבע	160,555.20	164,123.20	3,568.00	38.61	1,377.60 ₪
779	שפל	559,478.40	568,395.20	8,916.80	31.90	2,844.46 ₪

**בנין C ראשי לוח ACFP-C2 יטאות+משאבות - 2 - 15091187**

סוג תעריף	סוג צריכה	קריאה קודמת	קריאה נוכחית	סה"כ צריכה בקוט"ש	מחיר לקוט"ש בא"ג	סה"כ לתשלום
			31/03/22	01/03/22	פרטי חשבון עבור תאריכים:	
777	פסגה	133,801.80	136,728.30	2,926.50	46.64	1,364.92 ₪
778	גבע	71,047.20	71,672.10	624.90	38.61	241.27 ₪
779	שפל	233,919.90	234,062.10	142.20	31.90	45.36 ₪

**בנין C צילר 3 - 3 - 15091196**

סוג תעריף	סוג צריכה	קריאה קודמת	קריאה נוכחית	סה"כ צריכה בקוט"ש	מחיר לקוט"ש בא"ג	סה"כ לתשלום
			31/03/22	01/03/22	פרטי חשבון עבור תאריכים:	
777	פסגה	584,746.00	591,124.00	6,378.00	46.64	2,974.70 ₪
778	גבע	186,006.00	188,830.00	2,824.00	38.61	1,090.35 ₪
779	שפל	430,874.00	436,686.00	5,812.00	31.90	1,854.03 ₪



**בניין C צילר 4 - 4 - 15091196**

סוג תעריף	סוג צריכה	קריאה קודמת	קריאה נוכחית	סה"כ צריכה בקוט"ש	מחיר לקוט"ש בא"ג	סה"כ לתשלום
פרטי חשבון עבור תאריכים:			31/03/22	01/03/22		
777	פסגה	182,371.20	187,318.80	4,947.60	46.64	2,307.56 ₪
778	גבע	112,056.00	112,501.20	445.20	38.61	171.89 ₪
779	שפל	301,362.00	301,422.00	60.00	31.90	19.14 ₪

**בניין C צילר 2 - 1 - 16193925**

סוג תעריף	סוג צריכה	קריאה קודמת	קריאה נוכחית	סה"כ צריכה בקוט"ש	מחיר לקוט"ש בא"ג	סה"כ לתשלום
פרטי חשבון עבור תאריכים:			31/03/22	01/03/22		
777	פסגה	444,630.00	444,862.00	232.00	46.64	108.20 ₪
778	גבע	152,194.00	152,194.00	0.00	38.61	0.00 ₪
779	שפל	265,420.00	265,558.00	138.00	31.90	44.02 ₪

**בניין C צילר 1 - 2 - 16225069**

סוג תעריף	סוג צריכה	קריאה קודמת	קריאה נוכחית	סה"כ צריכה בקוט"ש	מחיר לקוט"ש בא"ג	סה"כ לתשלום
פרטי חשבון עבור תאריכים:			31/03/22	01/03/22		
777	פסגה	598,382.00	609,032.00	10,650.00	46.64	4,967.16 ₪
778	גבע	154,372.00	156,076.00	1,704.00	38.61	657.91 ₪
779	שפל	172,260.00	175,632.00	3,372.00	31.90	1,075.67 ₪

**סה"כ לדירה:**

פסגה	גבע	שפל	סה"כ	שיא ביקוש
42,265.30	9,166.10	18,441.00	69,872.40	3,867.36
₪ 19,712.54	₪ 3,539.03	₪ 5,882.68	₪ 29,134.25	

**סה"כ צריכה  
סה"כ לתשלום**

תשלום קבוע	סה"כ לתשלום
0.00 ₪	29,134.25 ₪

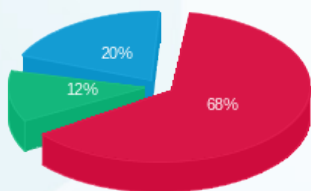
**לא כולל מע"מ**
**התפלגות חיוב בש"ח לפי תעו"ז**

פסגה (19,712.54 ₪)  
גבע (3,539.03 ₪)  
שפל (5,882.68 ₪)

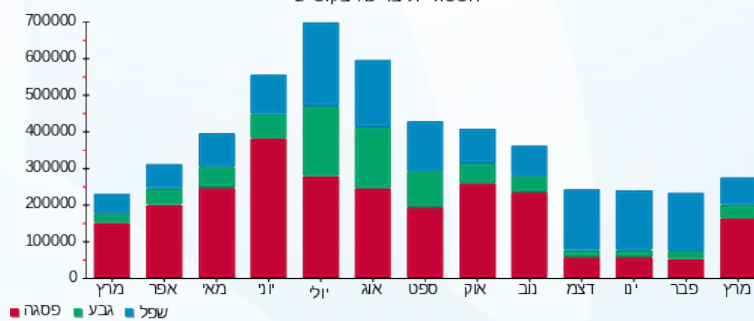
**הסטוריית צריכה בקוט"ש**



18/04/22

תאריך הפקדה:

שם דייר: בניין D - אוויה - שלט

31/03/22

תאריך קריאה נוכחית:

שם אתר: מרכז עזריאלי חולון

01/03/22

תאריך קריאה קודמת:

לקוח/ה נכבד/ה, אנו מתכבדים להגיש את חישוב צריכת החשמל לתקופה 01/03/22 - 31/03/22:

בניין D - אוויה - שלט (1 - 15091199) (1x16) - R)

סה"כ לתשלום	מחיר לקוט"ש בא"ג	סה"כ צריכה בקוט"ש	קריאה נוכחית	קריאה קודמת	סוג צריכה	סוג תעריף
			31/03/22	01/03/22		פרטי חשבון עבור תאריכים:
₪ 4.39	46.64	9.42	344.67	335.25	פסגה	777
₪ 1.34	38.61	3.48	231.23	227.75	גבע	778
₪ 20.24	31.90	63.45	3,163.35	3,099.90	שפל	779

סה"כ לדייר:

שיא ביקוש	סה"כ	שפל	גבע	פסגה
0.21	76.35	63.45	3.48	9.42
	₪ 25.98	₪ 20.24	₪ 1.34	₪ 4.39

סה"כ צריכה

סה"כ לתשלום

₪ 0.00	<b>תשלום קבוע</b>	
₪ 0.98	<b>תשלום עבור גודל חיבור בKVA (1x16)</b>	
₪ 26.96	<b>סה"כ לתשלום</b>	<b>לא כולל מע"מ</b>

התפלגות חיוב בש"ח לפי תע"ז

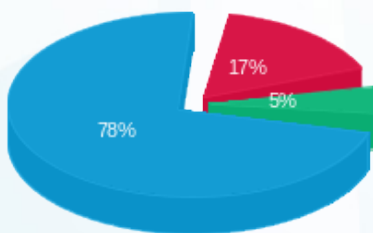

- פסגה (₪ 4.39) - 78%
- גבע (₪ 1.34) - 17%
- שפל (₪ 20.24) - 5%

הסטוריית צריכה בקוט"ש

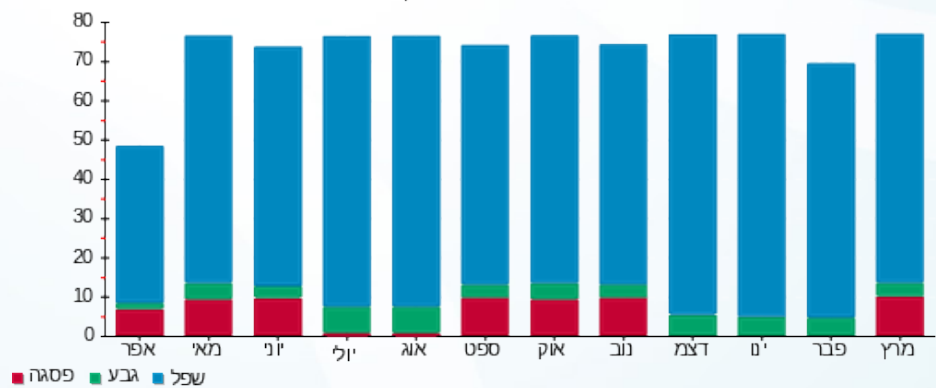



18/04/22

תאריך הפקה:

שם דייר: בנין D - בר סלטים  
שם אתר: מרכז עזריאלי חולון

31/03/22

תאריך קריאה נוכחית:

01/03/22

תאריך קריאה קודמת:

לקוח/ה נכבד/ה, אנו מתכבדים להגיש את חישוב צריכת החשמל לתקופה 01/03/22 - 31/03/22:

בנין D בר סלטים - 4 - 13044090(3x63)

סוג תעריף	סוג צריכה	קריאה קודמת	קריאה נוכחית	סה"כ צריכה בקוט"ש	מחיר לקוט"ש בא"ג	סה"כ לתשלום
פרטי חשבון עבור תאריכים:						
777	פסגה	01/03/22	31/03/22	1,020.90	46.64	476.15 ₪
778	גבע	8,696.30	8,811.60	115.30	38.61	44.52 ₪
779	שפל	29,313.90	29,569.80	255.90	31.90	81.63 ₪

סה"כ לדייר:

פסגה	גבע	שפל	סה"כ	שיא ביקוש
1,020.90	115.30	255.90	1,392.10	10.26
476.15 ₪	44.52 ₪	81.63 ₪	602.30 ₪	

סה"כ צריכה

סה"כ לתשלום

214.45 ₪	<b>תשלום קבוע</b>	
11.56 ₪	<b>תשלום עבור גודל חיבור בKVA (3x63)</b>	
828.30 ₪	<b>סה"כ לתשלום</b>	<b>לא כולל מע"מ</b>

התפלגות חיוב בש"ח לפי תעו"ז

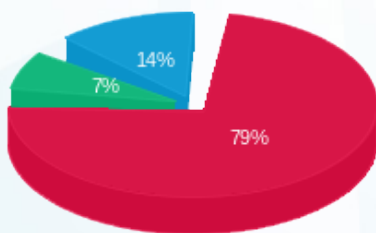

- פסגה (₪ 476.15)
- גבע (₪ 44.52)
- שפל (₪ 81.63)

הסטוריית צריכה בקוט"ש

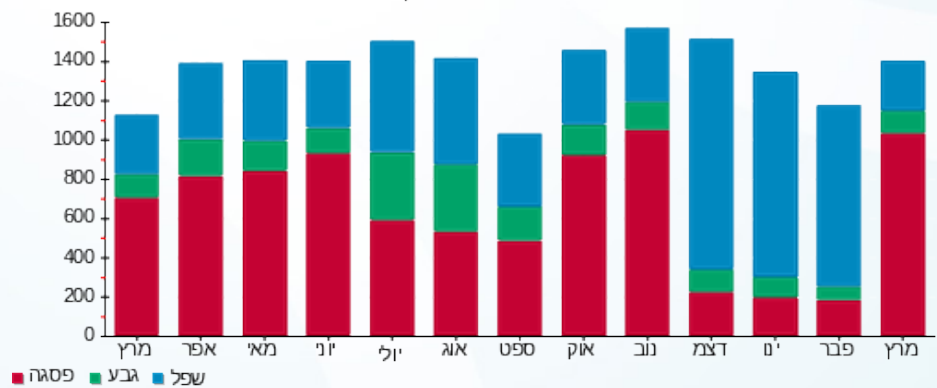

18/04/22 תאריך הפקה:  
 31/03/22 תאריך קריאה נוכחית:  
 01/03/22 תאריך קריאה קודמת:

שם דייר: בנין D - הלמן אלדובי - שלט  
 שם אתר: מרכז עזריאלי חולון

**לקוח/ה נכבד/ה, אנו מתכבדים להגיש את חישוב צריכת החשמל לתקופה 01/03/22 - 31/03/22:**

**בנין D - הלמן אלדובי - שלט (10 - 15091199) (1x16) R)**

סוג תעריף	סוג צריכה	קריאה קודמת	קריאה נוכחית	סה"כ צריכה בקוט"ש	מחיר לקוט"ש בא"ג	סה"כ לתשלום
פרטי חשבון עבור תאריכים:						
777	פסגה	01/03/22	31/03/22	14.07	46.64	6.56 ₪
778	גבע	387.75	392.97	5.22	38.61	2.01 ₪
779	שפל	5,337.50	5,432.23	94.73	31.90	30.22 ₪

**סה"כ לדייר:**

פסגה	גבע	שפל	סה"כ	שיא ביקוש
14.07	5.22	94.73	114.02	0.31
₪ 6.56	₪ 2.01	₪ 30.22	₪ 38.79	

סה"כ צריכה  
 סה"כ לתשלום

₪ 0.00	<b>תשלום קבוע</b>	
₪ 0.98	<b>תשלום עבור גודל חיבור בKVA (1x16)</b>	
₪ 39.77	<b>סה"כ לתשלום</b>	<b>לא כולל מע"מ</b>

התפלגות חיוב בש"ח לפי תע"ז

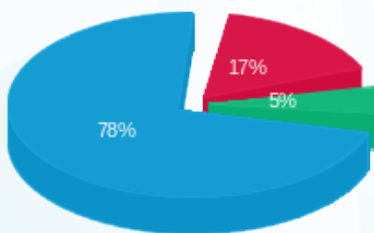

פסגה (₪ 6.56) 78%  
 גבע (₪ 2.01) 17%  
 שפל (₪ 30.22) 5%

הסטוריית צריכה בקוט"ש

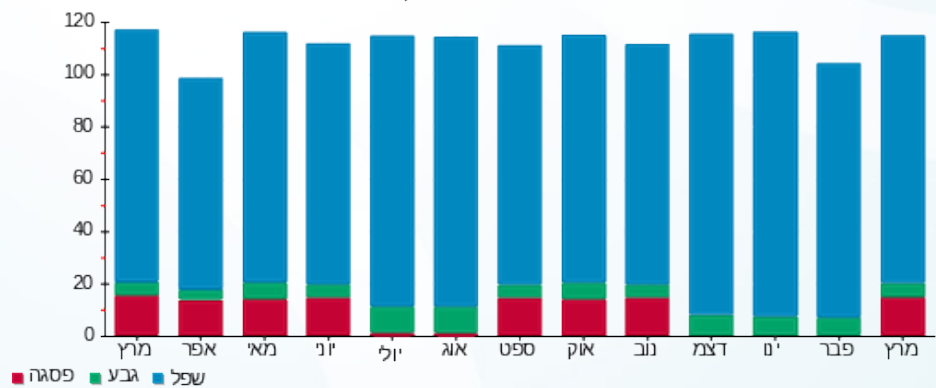



18/04/22 תאריך הפקה:  
 31/03/22 תאריך קריאה נוכחית:  
 01/03/22 תאריך קריאה קודמת:

שם דייר: בנין D - המאפה של רוני  
 שם אתר: מרכז עזריאלי חולון

לקוח/ה נכבד/ה, אנו מתכבדים להגיש את חישוב צריכת החשמל לתקופה 01/03/22 - 31/03/22:

בנין D - המאפה של רוני - 12 - (3x160)13044090

סוג תעריף	סוג צריכה	קריאה קודמת	קריאה נוכחית	סה"כ צריכה בקוט"ש	מחיר לקוט"ש בא"ג	סה"כ לתשלום
		01/03/22	31/03/22			
777	פסגה	18,226.40	19,307.80	1,081.40	46.64	504.36 ₪
778	גבע	8,473.80	8,617.80	144.00	38.61	55.60 ₪
779	שפל	24,480.40	24,867.80	387.40	31.90	123.58 ₪

סה"כ לדיר:

פסגה	גבע	שפל	סה"כ	שיא ביקוש
1,081.40	144.00	387.40	1,612.80	13.42
504.36 ₪	55.60 ₪	123.58 ₪	683.54 ₪	

סה"כ צריכה  
 סה"כ לתשלום

214.45 ₪	תשלום קבוע	
29.35 ₪	תשלום עבור גודל חיבור בKVA (3x160)	
927.34 ₪	סה"כ לתשלום	לא כולל מע"מ

התפלגות חיוב בש"ח לפי תעו"ז

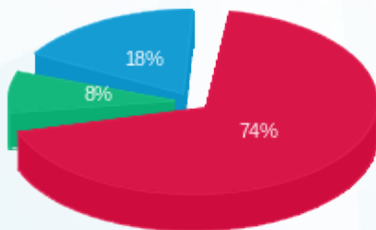

פסגה (504.36 ₪) 74%  
 גבע (55.60 ₪) 8%  
 שפל (123.58 ₪) 18%

הסטוריית צריכה בקוט"ש

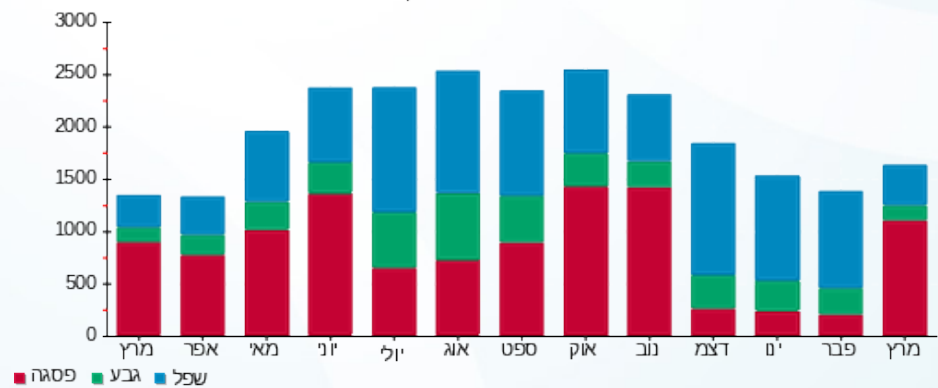



18/04/22

תאריך הפקה:

שם דייר: בנין D - חברת כנס - שלט

31/03/22

תאריך קריאה נוכחית:

שם אתר: מרכז עזריאלי חולון

01/03/22

תאריך קריאה קודמת:

לקוח/ה נכבד/ה, אנו מתכבדים להגיש את חישוב צריכת החשמל לתקופה 01/03/22 - 31/03/22:

בנין D - חברת כנס - שלט - 4 - 15091198 (3x16)

סוג תעריף	סוג צריכה	קריאה קודמת	קריאה נוכחית	סה"כ צריכה בקוט"ש	מחיר לקוט"ש בא"ג	סה"כ לתשלום
פרטי חשבון עבור תאריכים:						
777	פסגה	01/03/22	31/03/22	17.98	46.64	8.39 ₪
778	גבע	283.05	289.70	6.65	38.61	2.57 ₪
779	שפל	4,153.35	4,277.57	124.22	31.90	39.63 ₪

סה"כ לדייר:

פסגה	גבע	שפל	סה"כ	שיא ביקוש
17.98	6.65	124.22	148.85	0.41
8.39 ₪	2.57 ₪	39.63 ₪	50.58 ₪	

סה"כ צריכה

סה"כ לתשלום

0.00 ₪	<b>תשלום קבוע</b>	
2.93 ₪	<b>תשלום עבור גודל חיבור בKVA (3x16)</b>	
53.51 ₪	<b>סה"כ לתשלום</b>	<b>לא כולל מע"מ</b>

התפלגות חיוב בש"ח לפי תעו"ז

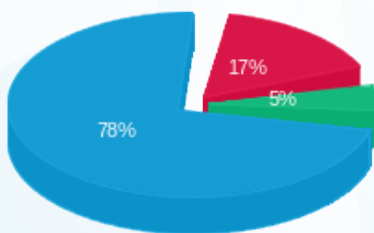

- פסגה (8.39 ₪)
- גבע (2.57 ₪)
- שפל (39.63 ₪)

הסטוריית צריכה בקוט"ש

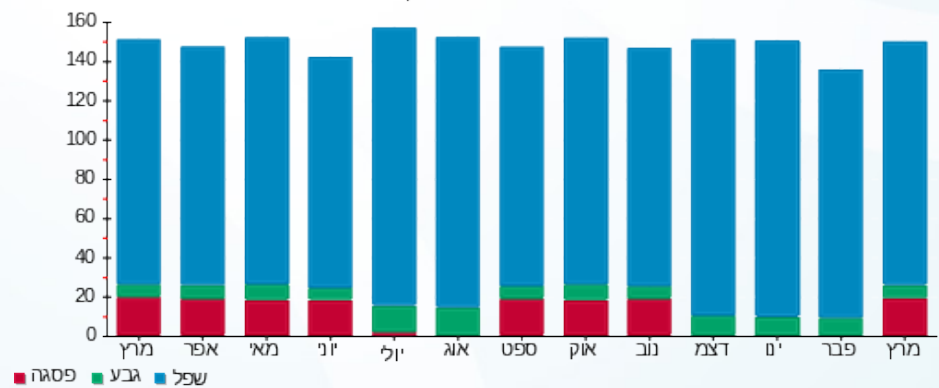



18/04/22 תאריך הפקה:  
 31/03/22 תאריך קריאה נוכחית:  
 01/03/22 תאריך קריאה קודמת:

שם דייר: בניין D - חוצה ישראל - שלט  
 שם אתר: מרכז עזריאלי חולון

לקוח/ה נכבד/ה, אנו מתכבדים להגיש את חישוב צריכת החשמל לתקופה 01/03/22 - 31/03/22:

בניין D - חוצה ישראל - שלט - 12 - 15091199 (1x16)

סוג תעריף	סוג צריכה	קריאה קודמת	קריאה נוכחית	סה"כ צריכה בקוט"ש	מחיר לקוט"ש בא"ג	סה"כ לתשלום
פרטי חשבון עבור תאריכים:						
777	פסגה	01/03/22	31/03/22	45.80	46.64	21.36 ₪
778	גבע	342.50	359.12	16.62	38.61	6.42 ₪
779	שפל	5,194.40	5,495.05	300.65	31.90	95.91 ₪

סה"כ לדייר:

פסגה	גבע	שפל	סה"כ	שיא ביקוש
45.80	16.62	300.65	363.07	1.04
21.36 ₪	6.42 ₪	95.91 ₪	123.68 ₪	

סה"כ צריכה  
 סה"כ לתשלום

0.00 ₪	תשלום קבוע	
0.98 ₪	תשלום עבור גודל חיבור בKVA (1x16)	
124.66 ₪	סה"כ לתשלום	לא כולל מע"מ

התפלגות חיוב בש"ח לפי תעו"ז

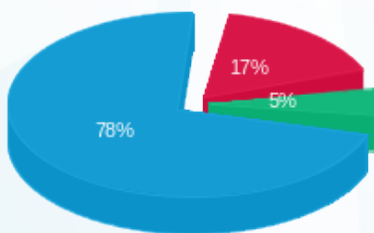

פסגה (21.36 ₪)  
 גבע (6.42 ₪)  
 שפל (95.91 ₪)

הסטוריית צריכה בקוט"ש

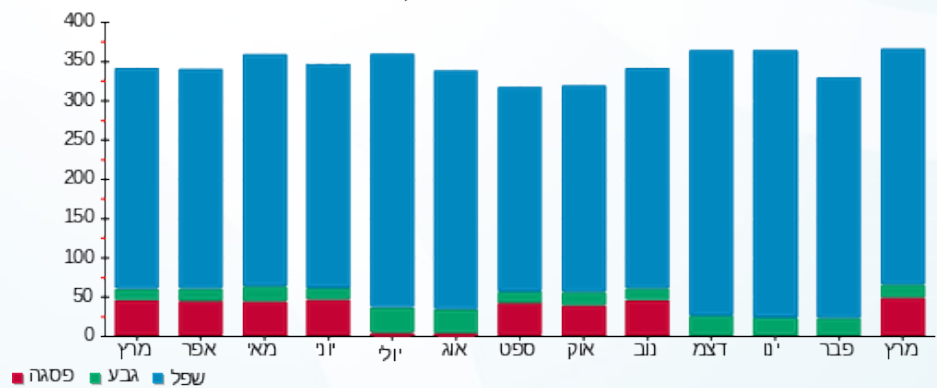



18/04/22

תאריך הפקה:

שם דייר: בנין D - חניות הכיזור

31/03/22

תאריך קריאה נוכחית:

שם אתר: מרכז עזריאלי חולון

01/03/22

תאריך קריאה קודמת:

לקוח/ה נכבד/ה, אנו מתכבדים להגיש את חישוב צריכת החשמל לתקופה 01/03/22 - 31/03/22:

בנין D - חניות הכיזור - 13 - (3x250)

סוג תעריף	סוג צריכה	קריאה קודמת	קריאה נוכחית	סה"כ צריכה בקוט"ש	מחיר לקוט"ש בא"ג	סה"כ לתשלום
פרטי חשבון עבור תאריכים:						
777	פסגה	01/03/22	31/03/22	289.40	46.64	134.98 ₪
778	גבע	3,246.30	3,312.60	66.30	38.61	25.60 ₪
779	שפל	8,270.50	8,382.10	111.60	31.90	35.60 ₪

סה"כ לדייר:

פסגה	גבע	שפל	סה"כ	שיא ביקוש
289.40	66.30	111.60	467.30	2.44
134.98 ₪	25.60 ₪	35.60 ₪	196.17 ₪	

סה"כ צריכה

סה"כ לתשלום

214.45 ₪	<b>תשלום קבוע</b>	
45.86 ₪	<b>תשלום עבור גודל חיבור בKVA (3x250)</b>	
456.48 ₪	<b>סה"כ לתשלום</b>	<b>לא כולל מע"מ</b>

התפלגות חיוב בש"ח לפי תע"ז

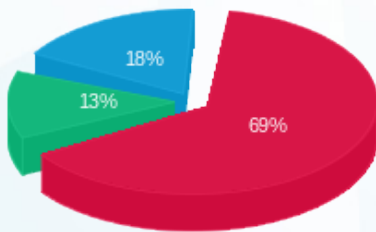

■ פסגה (134.98 ₪)  
■ גבע (25.60 ₪)  
■ שפל (35.60 ₪)

הסטוריית צריכה בקוט"ש

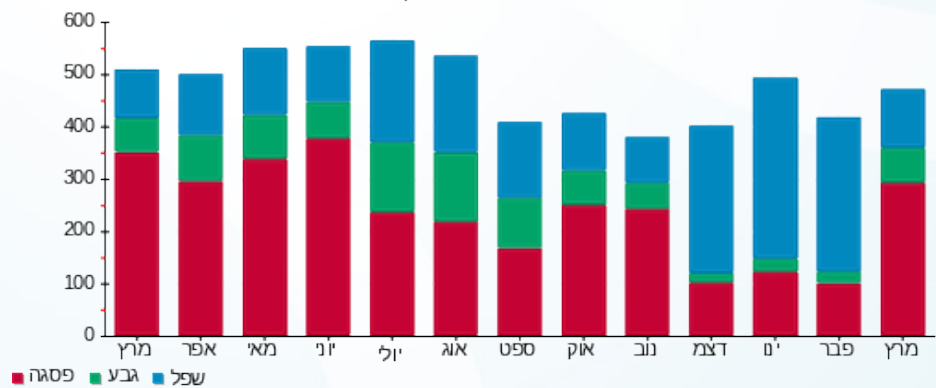



18/04/22 תאריך הפקה:  
 31/03/22 תאריך קריאה נוכחית:  
 01/03/22 תאריך קריאה קודמת:

שם דייר: בנין D - טיב טעם  
 שם אתר: מרכז עזריאלי חולון

לקוח/ה נכבד/ה, אנו מתכבדים להגיש את חישוב צריכת החשמל לתקופה 01/03/22 - 31/03/22:

בנין D טיב טעם - 1 - 13044090(3x400)

סוג תעריף	סוג צריכה	קריאה קודמת	קריאה נוכחית	סה"כ צריכה בקוט"ש	מחיר לקוט"ש בא"ג	סה"כ לתשלום
		01/03/22	31/03/22			
777	פסגה	661,820.00	682,711.20	20,891.20	46.64	9,743.66 ₪
778	גבע	346,736.80	354,346.00	7,609.20	38.61	2,937.91 ₪
779	שפל	969,852.00	982,117.20	12,265.20	31.90	3,912.60 ₪

סה"כ לדייר:

פסגה	גבע	שפל	סה"כ	שיא ביקוש
20,891.20	7,609.20	12,265.20	40,765.60	104.10
9,743.66 ₪	2,937.91 ₪	3,912.60 ₪	16,594.17 ₪	

סה"כ צריכה  
 סה"כ לתשלום

214.45 ₪	תשלום קבוע	
73.37 ₪	תשלום עבור גודל חיבור בKVA (3x400)	
16,881.99 ₪	סה"כ לתשלום	לא כולל מע"מ

התפלגות חיוב בש"ח לפי תעו"ז

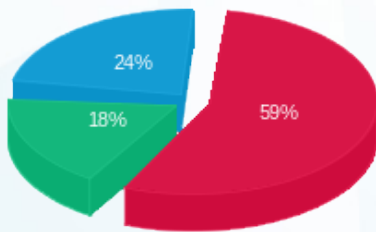

■ פסגה (9,743.66 ₪)  
 ■ גבע (2,937.91 ₪)  
 ■ שפל (3,912.60 ₪)

הסטוריית צריכה בקוט"ש

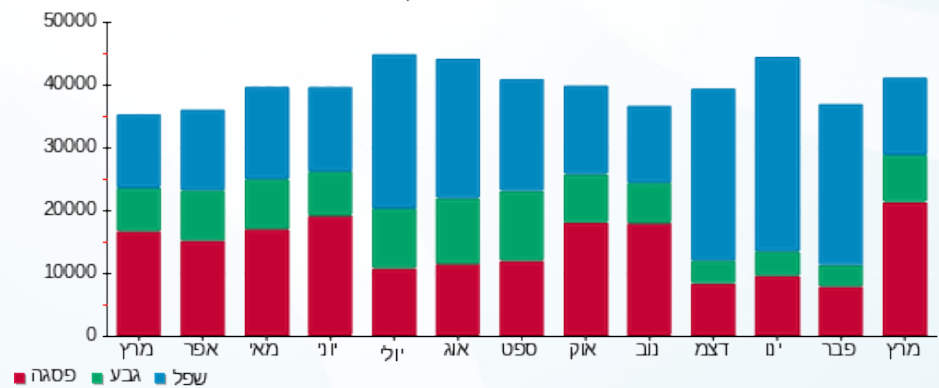

18/04/22 תאריך הפקה:  
 31/03/22 תאריך קריאה נוכחית:  
 01/03/22 תאריך קריאה קודמת:

שם דייר: בנין D - מיסטינג לובי  
 שם אתר: מרכז עזריאלי חולון

**לקוח/ה נכבד/ה, אנו מתכבדים להגיש את חישוב צריכת החשמל לתקופה 01/03/22 - 31/03/22:**

בנין D מיסטינג לובי - 7 - 13044090 (3x250)

סה"כ לתשלום	מחיר לקוט"ש בא"ג	סה"כ צריכה בקוט"ש	קריאה נוכחית	קריאה קודמת	סוג צריכה	סוג תעריף
			31/03/22	01/03/22	פרטי חשבון עבור תאריכים:	
2,303.08 ₪	46.64	4,938.00	121,910.20	116,972.20	פסגה	777
64.02 ₪	38.61	165.80	27,851.80	27,686.00	גבע	778
125.11 ₪	31.90	392.20	87,826.60	87,434.40	שפל	779

סה"כ לדייר:

שיא ביקוש	סה"כ	שפל	גבע	פסגה
38.07	5,496.00	392.20	165.80	4,938.00
	2,492.21 ₪	125.11 ₪	64.02 ₪	2,303.08 ₪

סה"כ צריכה  
 סה"כ לתשלום

214.45 ₪	<b>תשלום קבוע</b>	
45.86 ₪	<b>תשלום עבור גודל חיבור בKVA (3x250)</b>	
2,752.52 ₪	<b>סה"כ לתשלום</b>	<b>לא כולל מע"מ</b>

התפלגות חיוב בש"ח לפי תעו"ז

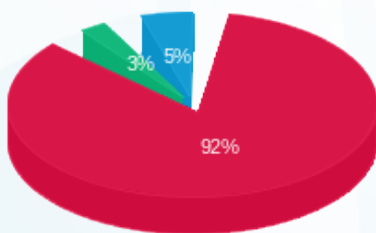

■ פסגה (2,303.08 ₪)  
 ■ גבע (64.02 ₪)  
 ■ שפל (125.11 ₪)

הסטוריית צריכה בקוט"ש

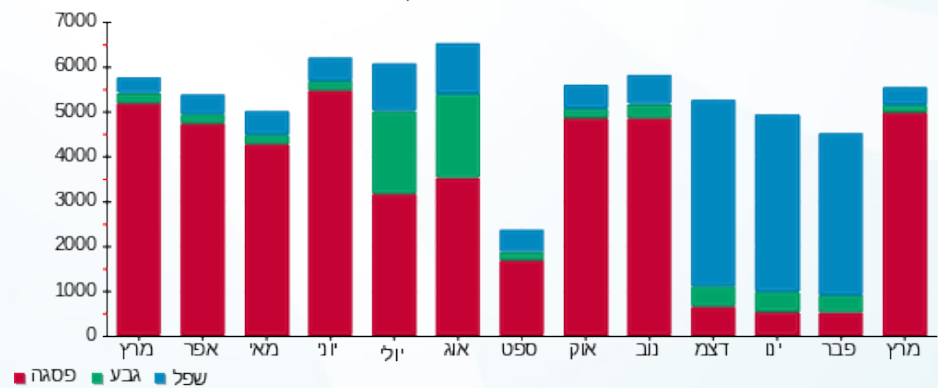



18/04/22

תאריך הפקה:

שם דייר: בנין D - מכון העתקות

31/03/22

תאריך קריאה נוכחית:

שם אתר: מרכז עזריאלי חולון

01/03/22

תאריך קריאה קודמת:

לקוח/ה נכבד/ה, אנו מתכבדים להגיש את חישוב צריכת החשמל לתקופה 01/03/22 - 31/03/22:

בנין D מכון העתקות - 11 - 13044090 (3x25)

סוג תעריף	סוג צריכה	קריאה קודמת	קריאה נוכחית	סה"כ צריכה בקוט"ש	מחיר לקוט"ש בא"ג	סה"כ לתשלום
פרטי חשבון עבור תאריכים:						
777	פסגה	01/03/22	31/03/22	358.85	46.64	167.37 ₪
778	גבע	1,181.80	1,211.20	29.40	38.61	11.35 ₪
779	שפל	4,103.85	4,176.65	72.80	31.90	23.22 ₪

סה"כ לדייר:

פסגה	גבע	שפל	סה"כ	שיא ביקוש
358.85	29.40	72.80	461.05	4.83
167.37 ₪	11.35 ₪	23.22 ₪	201.94 ₪	

סה"כ צריכה

סה"כ לתשלום

214.45 ₪	<b>תשלום קבוע</b>	
4.59 ₪	<b>תשלום עבור גודל חיבור בKVA (3x25)</b>	
420.98 ₪	<b>סה"כ לתשלום</b>	<b>לא כולל מע"מ</b>

התפלגות חיוב בש"ח לפי תע"ז

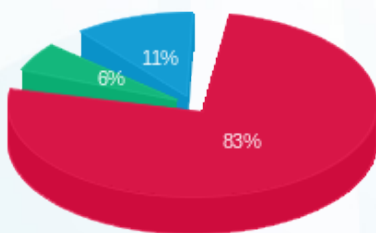

- פסגה (167.37 ₪) 83%
- גבע (11.35 ₪) 6%
- שפל (23.22 ₪) 11%

הסטוריית צריכה בקוט"ש

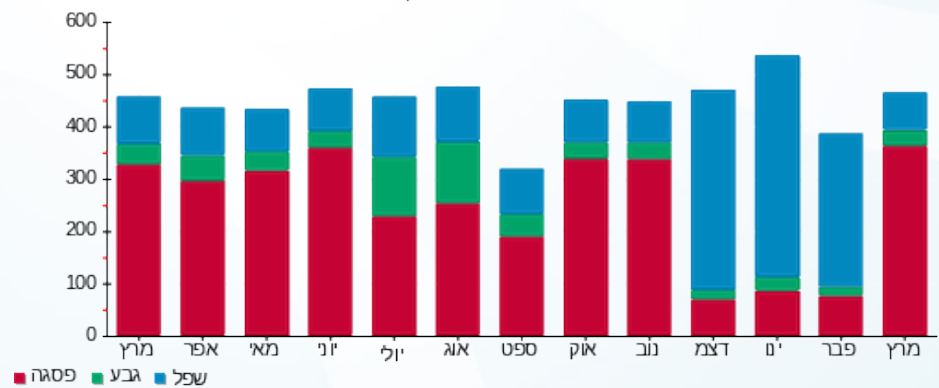



18/04/22

תאריך הפקה:

שם דייר: בנין D - מקדונלדס  
שם אתר: מרכז עזריאלי חולון

31/03/22

תאריך קריאה נוכחית:

01/03/22

תאריך קריאה קודמת:

לקוח/ה נכבד/ה, אנו מתכבדים להגיש את חישוב צריכת החשמל לתקופה 01/03/22 - 31/03/22:

בנין D מקדונלדס - 2 - 13044090 (3x200)

סוג תעריף	סוג צריכה	קריאה קודמת	קריאה נוכחית	סה"כ צריכה בקוט"ש	מחיר לקוט"ש בא"ג	סה"כ לתשלום
פרטי חשבון עבור תאריכים:						
777	פסגה	01/03/22	31/03/22	4,633.60	46.64	2,161.11 ₪
778	גבע	68,558.00	69,962.00	1,404.00	38.61	542.08 ₪
779	שפל	154,655.60	156,382.80	1,727.20	31.90	550.98 ₪

סה"כ לדייר:

פסגה	גבע	שפל	סה"כ	שיא ביקוש
4,633.60	1,404.00	1,727.20	7,764.80	23.28
2,161.11 ₪	542.08 ₪	550.98 ₪	3,254.17 ₪	

סה"כ צריכה

סה"כ לתשלום

214.45 ₪	תשלום קבוע	
36.69 ₪	תשלום עבור גודל חיבור בKVA (3x200)	
3,505.31 ₪	סה"כ לתשלום	לא כולל מע"מ

התפלגות חיוב בש"ח לפי תעו"ז

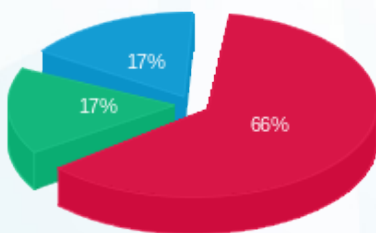

פסגה (2,161.11 ₪) 66%  
גבע (542.08 ₪) 17%  
שפל (550.98 ₪) 17%

הסטוריית צריכה בקוט"ש

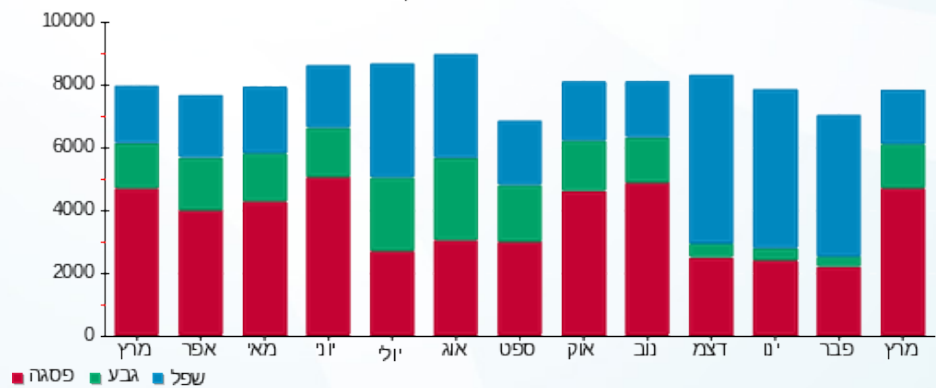



18/04/22 תאריך הפקה:  
 31/03/22 תאריך קריאה נוכחית:  
 01/03/22 תאריך קריאה קודמת:

שם דייר: בניין D - עמידר - שלט  
 שם אתר: מרכז עזריאלי חולון

לקוח/ה נכבד/ה, אנו מתכבדים להגיש את חישוב צריכת החשמל לתקופה 01/03/22 - 31/03/22:

בניין D - עמידר - שלט - 3 - 15091198 (3x16)

סוג תעריף	סוג צריכה	קריאה קודמת	קריאה נוכחית	סה"כ צריכה בקוט"ש	מחיר לקוט"ש בא"ג	סה"כ לתשלום
פרטי חשבון עבור תאריכים:						
777	פסגה	01/03/22	31/03/22	27.05	46.64	12.62 ₪
778	גבע	614.35	624.33	9.98	38.61	3.85 ₪
779	שפל	8,491.30	8,676.73	185.43	31.90	59.15 ₪

סה"כ לדייר:

פסגה	גבע	שפל	סה"כ	שיא ביקוש
27.05	9.98	185.43	222.47	0.61
12.62 ₪	3.85 ₪	59.15 ₪	75.62 ₪	

סה"כ צריכה  
 סה"כ לתשלום

0.00 ₪	<b>תשלום קבוע</b>	
2.93 ₪	<b>תשלום עבור גודל חיבור בKVA (3x16)</b>	
78.56 ₪	<b>סה"כ לתשלום</b>	<b>לא כולל מע"מ</b>

התפלגות חיוב בש"ח לפי תע"ז

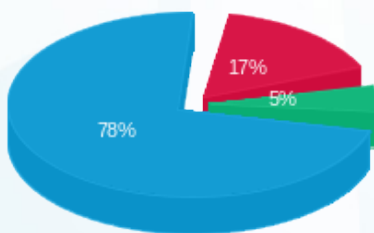

■ פסגה (12.62 ₪)  
 ■ גבע (3.85 ₪)  
 ■ שפל (59.15 ₪)

הסטוריית צריכה בקוט"ש

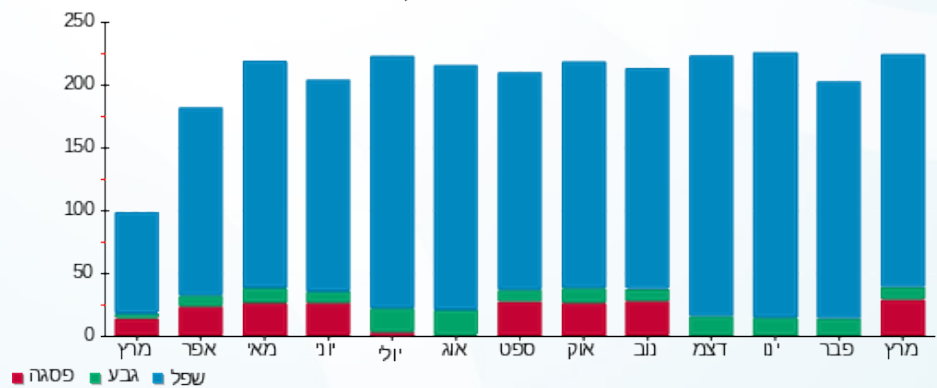



18/04/22

תאריך הפקה:

שם דייר: בנין D - פררו  
שם אתר: מרכז עזריאלי חולון

31/03/22

תאריך קריאה נוכחית:

01/03/22

תאריך קריאה קודמת:

לקוח/ה נכבד/ה, אנו מתכבדים להגיש את חישוב צריכת החשמל לתקופה 01/03/22 - 31/03/22:

בנין D - פררו - 1 - 17313224 (3x160)

סוג תעריף	סוג צריכה	קריאה קודמת	קריאה נוכחית	סה"כ צריכה בקוט"ש	מחיר לקוט"ש בא"ג	סה"כ לתשלום
פרטי חשבון עבור תאריכים:						
777	פסגה	01/03/22	31/03/22	5,018.45	46.64	2,340.61 ₪
778	גבע	19,751.10	20,752.28	1,001.18	38.61	386.55 ₪
779	שפל	49,436.70	51,249.90	1,813.20	31.90	578.41 ₪

סה"כ לדייר:

פסגה	גבע	שפל	סה"כ	שיא ביקוש
5,018.45	1,001.18	1,813.20	7,832.83	32.48
2,340.61 ₪	386.55 ₪	578.41 ₪	3,305.57 ₪	

סה"כ צריכה

סה"כ לתשלום

214.45 ₪	תשלום קבוע	
29.35 ₪	תשלום עבור גודל חיבור בKVA (3x160)	
3,549.37 ₪	סה"כ לתשלום	לא כולל מע"מ

התפלגות חיוב בש"ח לפי תעו"ז

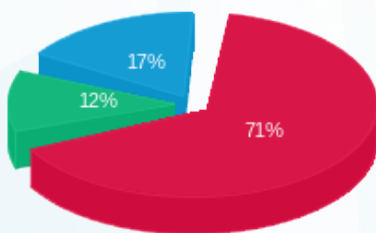

- פסגה (2,340.61 ₪)
- גבע (386.55 ₪)
- שפל (578.41 ₪)

הסטוריית צריכה בקוט"ש

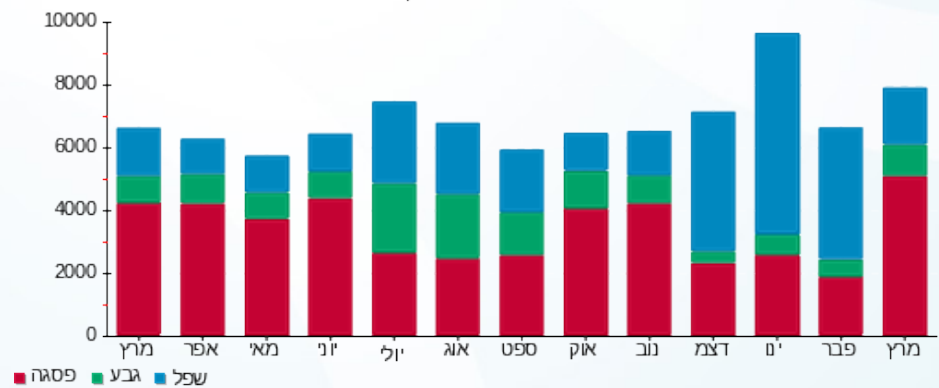



18/04/22

תאריך הפקה:

שם דייר: בניין D - ק.0 - חברת יונט קרדיט - מסחר  
שם אתר: מרכז עזריאלי חולון

31/03/22

תאריך קריאה נוכחית:

01/03/22

תאריך קריאה קודמת:

לקוח/ה נכבד/ה, אנו מתכבדים להגיש את חישוב צריכת החשמל לתקופה 01/03/22 - 31/03/22:

בניין D - ק.0 - חברת יונט קרדיט - מסחר - 8 - 13044090 (3x80)

סוג תעריף	סוג צריכה	קריאה קודמת	קריאה נוכחית	סה"כ צריכה בקוט"ש	מחיר לקוט"ש בא"ג	סה"כ לתשלום
פרטי חשבון עבור תאריכים:						
777	פסגה	01/03/22	31/03/22	205.30	46.64	95.75 ₪
778	גבע	2,046.90	2,071.10	24.20	38.61	9.34 ₪
779	שפל	7,376.30	7,440.20	63.90	31.90	20.38 ₪

סה"כ לדייר:

פסגה	גבע	שפל	סה"כ	שיא ביקוש
205.30	24.20	63.90	293.40	1.51
95.75 ₪	9.34 ₪	20.38 ₪	125.48 ₪	

סה"כ צריכה

סה"כ לתשלום

214.45 ₪	תשלום קבוע	
14.67 ₪	תשלום עבור גודל חיבור בKVA (3x80)	
354.60 ₪	סה"כ לתשלום	לא כולל מע"מ

התפלגות חיוב בש"ח לפי תעו"ז

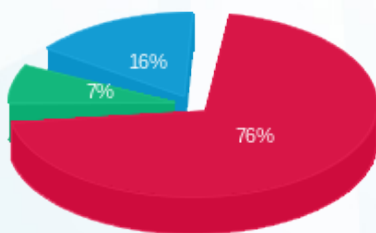

■ פסגה (95.75 ₪)  
■ גבע (9.34 ₪)  
■ שפל (20.38 ₪)

הסטוריית צריכה בקוט"ש

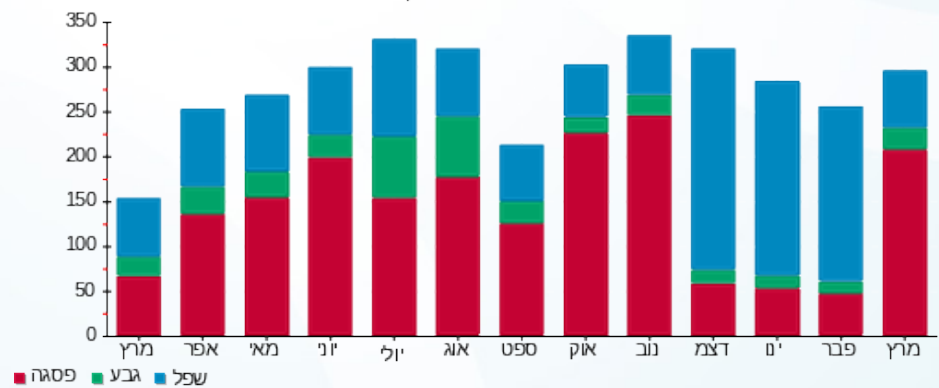

■ פסגה ■ גבע ■ שפל



18/04/22 תאריך הפקה:  
 31/03/22 תאריך קריאה נוכחית:  
 01/03/22 תאריך קריאה קודמת:

שם דייר: בנין D - ק.01 - אוויה - שרתים  
 שם אתר: מרכז עזריאלי חולון

**לקוח/ה נכבד/ה, אנו מתכבדים להגיש את חישוב צריכת החשמל לתקופה 01/03/22 - 31/03/22:**

**בנין D - אוויה ק.1 - שרתים - 1 - 14155699(3x600)**

סוג תעריף	סוג צריכה	קריאה קודמת	קריאה נוכחית	סה"כ צריכה בקוט"ש	מחיר לקוט"ש בא"ג	סה"כ לתשלום
		01/03/22	31/03/22			
777	פסגה	630,863.40	644,895.77	14,032.37	46.64	6,544.70 ₪
778	גבע	339,195.00	344,939.47	5,744.47	38.61	2,217.94 ₪
779	שפל	1,147,711.20	1,161,849.34	14,138.14	31.90	4,510.07 ₪

סה"כ לדייר:

פסגה	גבע	שפל	סה"כ	שיא ביקוש
14,032.37	5,744.47	14,138.14	33,914.98	1,134.73
6,544.70 ₪	2,217.94 ₪	4,510.07 ₪	13,272.70 ₪	

סה"כ צריכה  
סה"כ לתשלום

0.00 ₪	<b>תשלום קבוע</b>	
110.06 ₪	<b>תשלום עבור גודל חיבור בKVA (3x600)</b>	
13,382.76 ₪	<b>סה"כ לתשלום</b>	<b>לא כולל מע"מ</b>

התפלגות חיוב בש"ח לפי תעו"ז

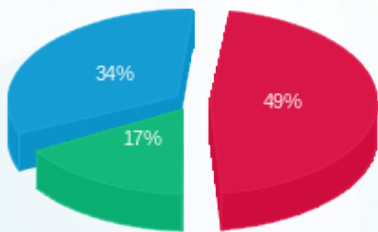

■ פסגה (6,544.70 ₪)  
 ■ גבע (2,217.94 ₪)  
 ■ שפל (4,510.07 ₪)

הסטוריית צריכה בקוט"ש

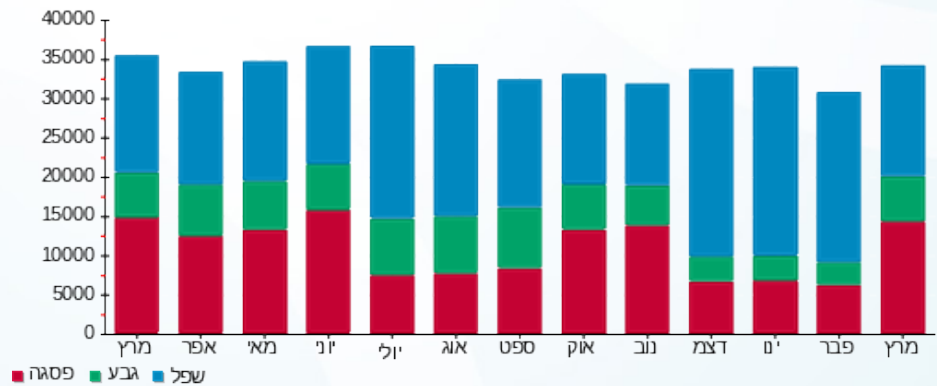



18/04/22

תאריך הפקה:

שם דייר: בניין D - ק.01 - עמידר

31/03/22

תאריך קריאה נוכחית:

שם אתר: מרכז עזריאלי חולון

01/03/22

תאריך קריאה קודמת:

לקוח/ה נכבד/ה, אנו מתכבדים להגיש את חישוב צריכת החשמל לתקופה 01/03/22 - 31/03/22:

בניין D עמידר ק.1 - 1 - 14155727 (3x1000)

סוג תעריף	סוג צריכה	קריאה קודמת	קריאה נוכחית	סה"כ צריכה בקוט"ש	מחיר לקוט"ש בא"ג	סה"כ לתשלום
פרטי חשבון עבור תאריכים:						
		01/03/22	31/03/22			
777	פסגה	377,688.00	390,419.02	12,731.02	46.64	5,937.75 ₪
778	גבע	151,284.00	154,189.94	2,905.94	38.61	1,121.98 ₪
779	שפל	480,102.00	486,623.98	6,521.98	31.90	2,080.51 ₪

סה"כ לדייר:

פסגה	גבע	שפל	סה"כ	שיא ביקוש
12,731.02	2,905.94	6,521.98	22,158.94	67.32
₪ 5,937.75	₪ 1,121.98	₪ 2,080.51	₪ 9,140.24	

סה"כ צריכה

סה"כ לתשלום

214.45 ₪	<b>תשלום קבוע</b>	
183.43 ₪	<b>תשלום עבור גודל חיבור בKVA (3x1000)</b>	
9,538.12 ₪	<b>סה"כ לתשלום</b>	<b>לא כולל מע"מ</b>

התפלגות חיוב בש"ח לפי תעו"ז

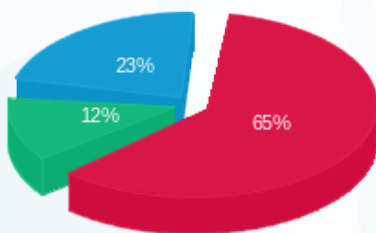

- פסגה (₪ 5,937.75) 65%
- גבע (₪ 1,121.98) 12%
- שפל (₪ 2,080.51) 23%

הסטוריית צריכה בקוט"ש

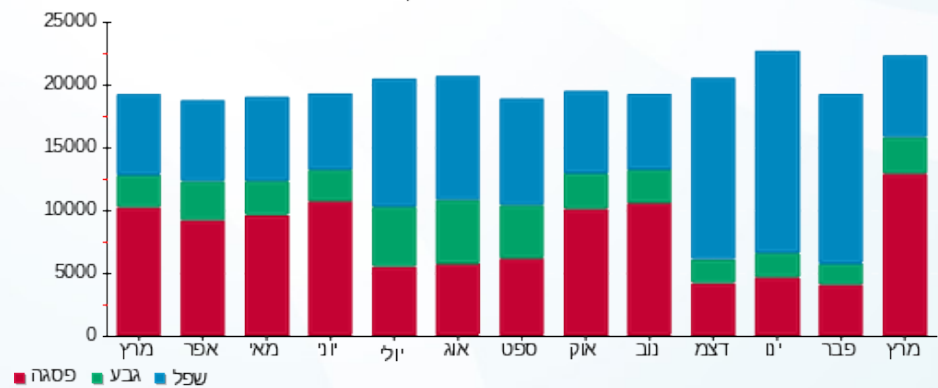

18/04/22 תאריך הפקה:  
 31/03/22 תאריך קריאה נוכחית:  
 01/03/22 תאריך קריאה קודמת:

שם דייר: בנין D - ק.02 - מיסטינג - מחסן  
 שם אתר: מרכז עזריאלי חולון

לקוח/ה נכבד/ה, אנו מתכבדים להגיש את חישוב צריכת החשמל לתקופה 01/03/22 - 31/03/22:

בנין D מחסן מיסטינג קומה 2 - 1 - 17312575 (3x25)

סוג תעריף	סוג צריכה	קריאה קודמת	קריאה נוכחית	סה"כ צריכה בקוט"ש	מחיר לקוט"ש בא"ג	סה"כ לתשלום
פרטי חשבון עבור תאריכים:						
777	פסגה	01/03/22	31/03/22	292.63	46.64	136.48 ₪
778	גבע	4,973.60	5,080.15	106.55	38.61	41.14 ₪
779	שפל	15,794.90	16,078.40	283.50	31.90	90.44 ₪

סה"כ לדייר:

פסגה	גבע	שפל	סה"כ	שיא ביקוש
292.63	106.55	283.50	682.67	3.20
136.48 ₪	41.14 ₪	90.44 ₪	268.06 ₪	

סה"כ צריכה  
 סה"כ לתשלום

214.45 ₪	תשלום קבוע	
4.59 ₪	תשלום עבור גודל חיבור בKVA (3x25)	
487.09 ₪	סה"כ לתשלום	לא כולל מע"מ

התפלגות חיוב בש"ח לפי תע"ז

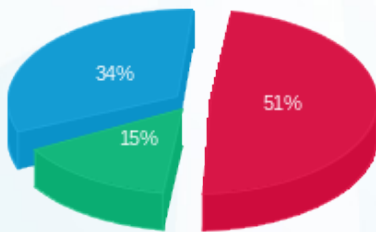

■ פסגה (136.48 ₪)  
 ■ גבע (41.14 ₪)  
 ■ שפל (90.44 ₪)

הסטוריית צריכה בקוט"ש

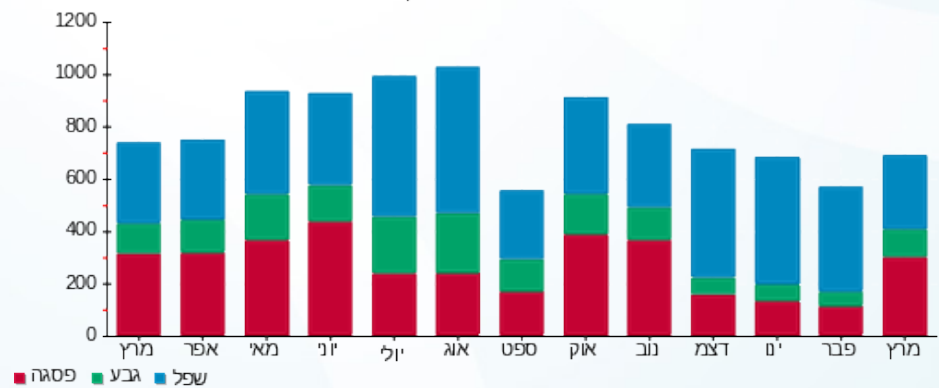



18/04/22 תאריך הפקה:  
 31/03/22 תאריך קריאה נוכחית:  
 01/03/22 תאריך קריאה קודמת:

שם דייר: בניין D - ק.02 - סלופארק  
 שם אתר: מרכז עזריאלי חולון

לקוח/ה נכבד/ה, אנו מתכבדים להגיש את חישוב צריכת החשמל לתקופה 01/03/22 - 31/03/22:

בניין D - ק.02 - סלופארק - 1 - 17312916(3x100)

סוג תעריף	סוג צריכה	קריאה קודמת	קריאה נוכחית	סה"כ צריכה בקוט"ש	מחיר לקוט"ש בא"ג	סה"כ לתשלום
פרטי חשבון עבור תאריכים:						
777	פסגה	01/03/22	31/03/22	3,174.50	46.64	1,480.59 ₪
778	גבע	4,177.20	4,525.53	348.33	38.61	134.49 ₪
779	שפל	18,784.90	19,604.83	819.92	31.90	261.56 ₪

סה"כ לדייר:

פסגה	גבע	שפל	סה"כ	שיא ביקוש
3,174.50	348.33	819.92	4,342.75	23.99
1,480.59 ₪	134.49 ₪	261.56 ₪	1,876.63 ₪	

סה"כ צריכה  
 סה"כ לתשלום

214.45 ₪	תשלום קבוע
18.34 ₪	תשלום עבור גודל חיבור בKVA (3x100)
2,109.42 ₪	סה"כ לתשלום
	לא כולל מע"מ

התפלגות חיוב בש"ח לפי תע"ז

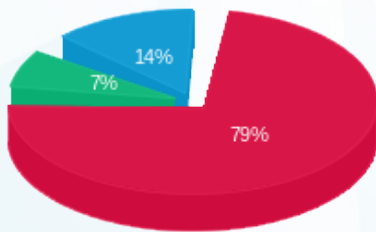

■ פסגה (1,480.59 ₪)  
 ■ גבע (134.49 ₪)  
 ■ שפל (261.56 ₪)

הסטוריית צריכה בקוט"ש

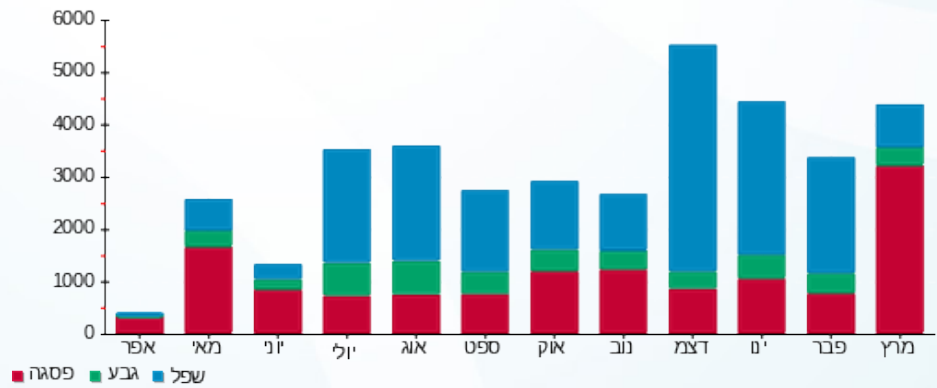



18/04/22 תאריך הפקדה:  
 31/03/22 תאריך קריאה נוכחית:  
 01/03/22 תאריך קריאה קודמת:

שם דייר: בנין D - ק.03 - CTV  
 שם אתר: מרכז עזריאלי חולון

לקוח/ה נכבד/ה, אנו מתכבדים להגיש את חישוב צריכת החשמל לתקופה 01/03/22 - 31/03/22:

בנין D - ק.03 - 4 - 18170729 (3x200) CTV

סוג תעריף	סוג צריכה	קריאה קודמת	קריאה נוכחית	סה"כ צריכה בקוט"ש	מחיר לקוט"ש בא"ג	סה"כ לתשלום
פרטי חשבון עבור תאריכים:						
777	פסגה	01/03/22	31/03/22	3,439.00	46.64	1,603.95 ₪
778	גבע	16,205.80	17,114.00	908.20	38.61	350.66 ₪
779	שפל	51,199.20	53,178.00	1,978.80	31.90	631.24 ₪

סה"כ לדייר:

פסגה	גבע	שפל	סה"כ	שיא ביקוש
3,439.00	908.20	1,978.80	6,326.00	17.61
1,603.95 ₪	350.66 ₪	631.24 ₪	2,585.84 ₪	

סה"כ צריכה  
 סה"כ לתשלום

214.45 ₪	תשלום קבוע	
36.69 ₪	תשלום עבור גודל חיבור בKVA (3x200)	
2,836.98 ₪	סה"כ לתשלום	לא כולל מע"מ

התפלגות חיוב בש"ח לפי תעו"ז

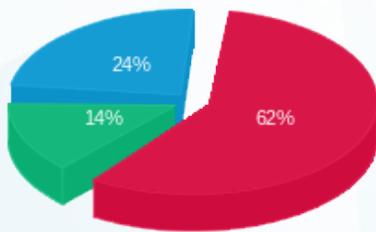

פסגה (1,603.95 ₪) - 62%  
 גבע (350.66 ₪) - 14%  
 שפל (631.24 ₪) - 24%

הסטוריית צריכה בקוט"ש

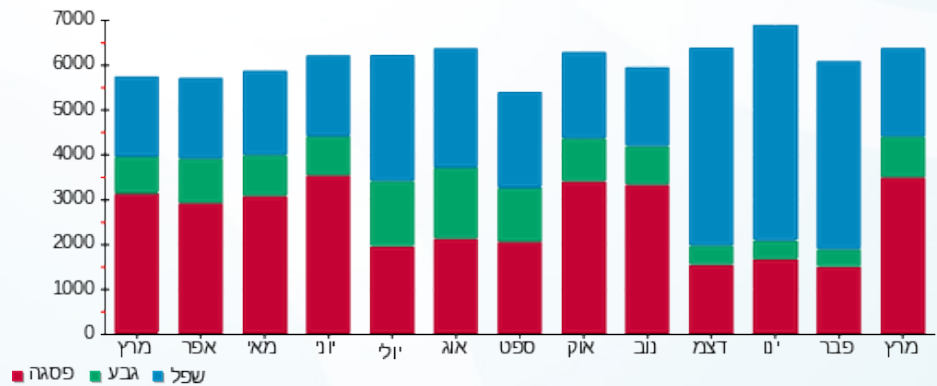



18/04/22

תאריך הפקה:

שם דייר: בנין D - ק.03 - אקספריטוס  
שם אתר: מרכז עזריאלי חולון

31/03/22

תאריך קריאה נוכחית:

01/03/22

תאריך קריאה קודמת:

לקוח/ה נכבד/ה, אנו מתכבדים להגיש את חישוב צריכת החשמל לתקופה 01/03/22 - 31/03/22:

בנין D אקספריטוס ק.3 - 3 - 18170729 (3x100)

סוג תעריף	סוג צריכה	קריאה קודמת	קריאה נוכחית	סה"כ צריכה בקוט"ש	מחיר לקוט"ש בא"ג	סה"כ לתשלום
פרטי חשבון עבור תאריכים:						
777	פסגה	01/03/22	31/03/22	1,321.92	46.64	616.54 ₪
778	גבע	5,467.20	5,701.28	234.08	38.61	90.38 ₪
779	שפל	19,746.40	20,044.16	297.76	31.90	94.99 ₪

סה"כ לדייר:

פסגה	גבע	שפל	סה"כ	שיא ביקוש
1,321.92	234.08	297.76	1,853.76	11.67
616.54 ₪	90.38 ₪	94.99 ₪	801.91 ₪	

סה"כ צריכה

סה"כ לתשלום

214.45 ₪	תשלום קבוע	
18.34 ₪	תשלום עבור גודל חיבור בKVA (3x100)	
1,034.70 ₪	סה"כ לתשלום	לא כולל מע"מ

התפלגות חיוב בש"ח לפי תעו"ז

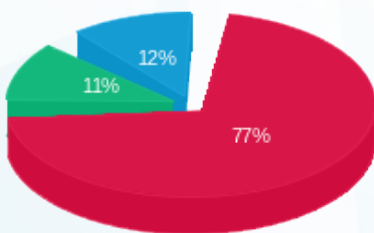

- פסגה (616.54 ₪) 77%
- גבע (90.38 ₪) 11%
- שפל (94.99 ₪) 12%

הסטוריית צריכה בקוט"ש

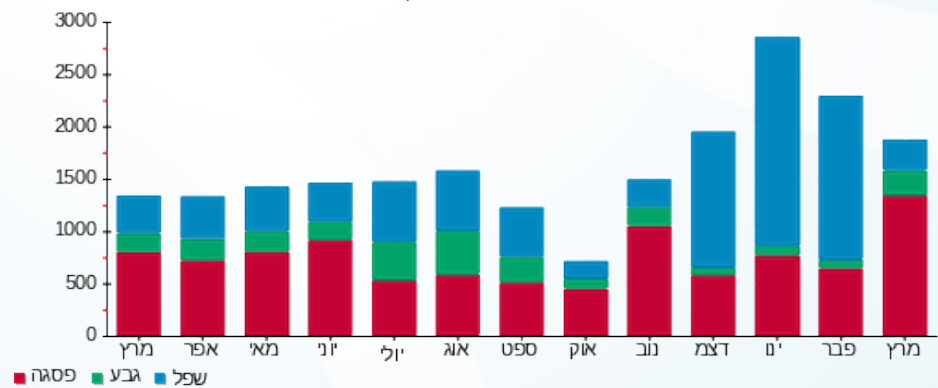



18/04/22

תאריך הפקדה:

שם דייר: בניין D - ק.03 - חברת כנס

31/03/22

תאריך קריאה נוכחית:

שם אתר: מרכז עזריאלי חולון

01/03/22

תאריך קריאה קודמת:

לקוח/ה נכבד/ה, אנו מתכבדים להגיש את חישוב צריכת החשמל לתקופה 01/03/22 - 31/03/22:

בניין D חברת כנס ק.3 - 1 - 18170729 (3x400)

סוג תעריף	סוג צריכה	קריאה קודמת	קריאה נוכחית	סה"כ צריכה בקוט"ש	מחיר לקוט"ש בא"ג	סה"כ לתשלום
פרטי חשבון עבור תאריכים:						
777	פסגה	01/03/22	31/03/22	4,025.20	46.64	1,877.35 ₪
778	גבע	38,284.80	38,945.60	660.80	38.61	255.13 ₪
779	שפל	107,888.00	109,408.00	1,520.00	31.90	484.88 ₪

סה"כ לדייר:

פסגה	גבע	שפל	סה"כ	שיא ביקוש
4,025.20	660.80	1,520.00	6,206.00	41.57
1,877.35 ₪	255.13 ₪	484.88 ₪	2,617.37 ₪	

סה"כ צריכה

סה"כ לתשלום

214.45 ₪	תשלום קבוע	
73.37 ₪	תשלום עבור גודל חיבור בKVA (3x400)	
2,905.19 ₪	סה"כ לתשלום	לא כולל מע"מ

התפלגות חיוב בש"ח לפי תע"ז

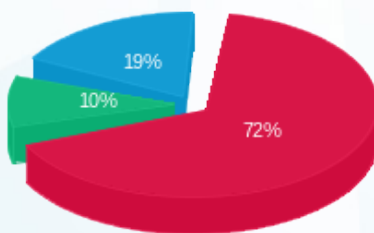

- פסגה (1,877.35 ₪) 72%
- גבע (255.13 ₪) 10%
- שפל (484.88 ₪) 19%

הסטוריית צריכה בקוט"ש

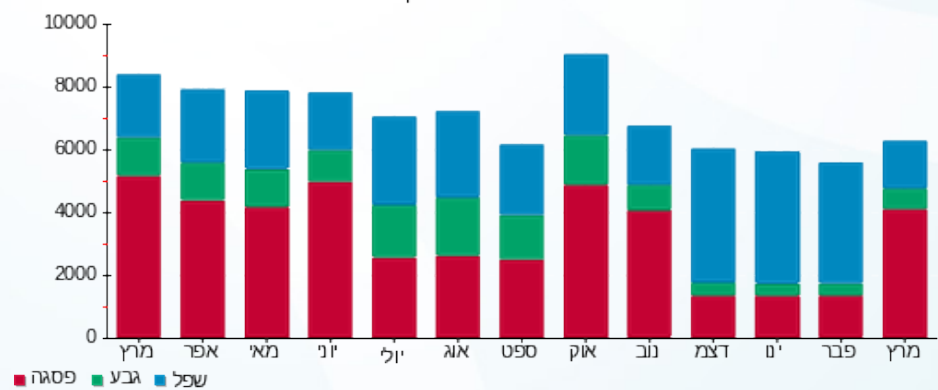



18/04/22

תאריך הפקה:

שם דייר: בניין D - ק.03 - חברת כנס ממ"ד

31/03/22

תאריך קריאה נוכחית:

שם אתר: מרכז עזריאלי חולון

01/03/22

תאריך קריאה קודמת:

לקוח/ה נכבד/ה, אנו מתכבדים להגיש את חישוב צריכת החשמל לתקופה 01/03/22 - 31/03/22:

בניין D חברת כנס ממ"ד ק.3 - 1 - 18247613 (3x25)

סוג תעריף	סוג צריכה	קריאה קודמת	קריאה נוכחית	סה"כ צריכה בקוט"ש	מחיר לקוט"ש בא"ג	סה"כ לתשלום
פרטי חשבון עבור תאריכים:						
777	פסגה	01/03/22	31/03/22	12.00	46.64	5.60 ₪
778	גבע	292.30	296.80	4.50	38.61	1.74 ₪
779	שפל	894.50	907.13	12.63	31.90	4.03 ₪

סה"כ לדייר:

פסגה	גבע	שפל	סה"כ	שיא ביקוש
12.00	4.50	12.63	29.13	5.25
₪ 5.60	₪ 1.74	₪ 4.03	₪ 11.36	

סה"כ צריכה

סה"כ לתשלום

₪ 0.00	<b>תשלום קבוע</b>	
₪ 4.59	<b>תשלום עבור גודל חיבור בKVA (3x25)</b>	
₪ 15.95	<b>סה"כ לתשלום</b>	<b>לא כולל מע"מ</b>

התפלגות חיוב בש"ח לפי תע"ז

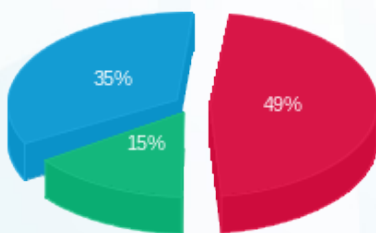

- פסגה (₪ 5.60)
- גבע (₪ 1.74)
- שפל (₪ 4.03)

הסטוריית צריכה בקוט"ש

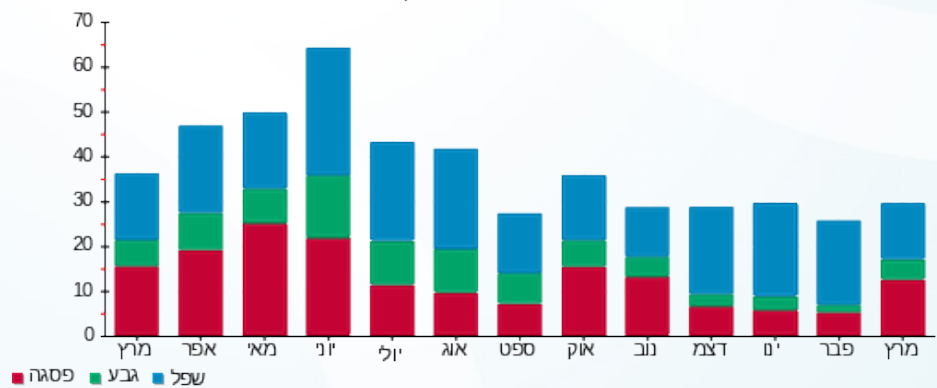



18/04/22 תאריך הפקה:  
 31/03/22 תאריך קריאה נוכחית:  
 01/03/22 תאריך קריאה קודמת:

שם דייר: בניין D - ק.03 - ליברה  
 שם אתר: מרכז עזריאלי חולון

לקוח/ה נכבד/ה, אנו מתכבדים להגיש את חישוב צריכת החשמל לתקופה 01/03/22 - 31/03/22:

בניין D ליברה ק.3 - 2 - 18170729 (3x160)

סוג תעריף	סוג צריכה	קריאה קודמת	קריאה נוכחית	סה"כ צריכה בקוט"ש	מחיר לקוט"ש בא"ג	סה"כ לתשלום
פרטי חשבון עבור תאריכים:						
777	פסגה	01/03/22	31/03/22	3,097.28	46.64	1,444.57 ₪
778	גבע	17,480.96	18,233.92	752.96	38.61	290.72 ₪
779	שפל	42,720.48	43,698.24	977.76	31.90	311.91 ₪

סה"כ לדייר:

פסגה	גבע	שפל	סה"כ	שיא ביקוש
3,097.28	752.96	977.76	4,828.00	21.75
1,444.57 ₪	290.72 ₪	311.91 ₪	2,047.19 ₪	

סה"כ צריכה  
 סה"כ לתשלום

214.45 ₪	תשלום קבוע	
29.35 ₪	תשלום עבור גודל חיבור בKVA (3x160)	
2,290.99 ₪	סה"כ לתשלום	לא כולל מע"מ

התפלגות חיוב בש"ח לפי תעו"ז

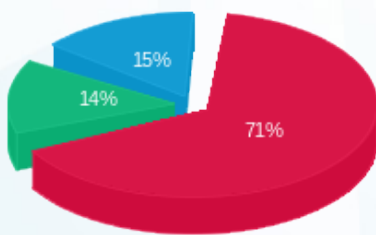

■ פסגה (1,444.57 ₪)  
 ■ גבע (290.72 ₪)  
 ■ שפל (311.91 ₪)

הסטוריית צריכה בקוט"ש

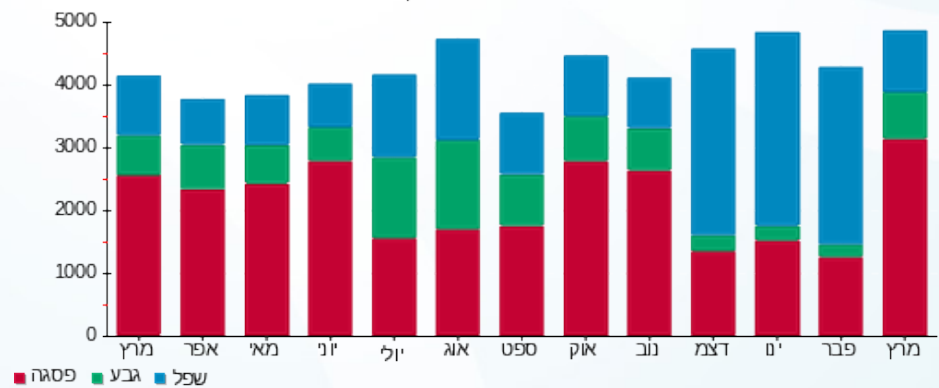



18/04/22

תאריך הפקדה:

שם דייר: בניין D - ק.03 - נת"ע

31/03/22

תאריך קריאה נוכחית:

שם אתר: מרכז עזריאלי חולון

01/03/22

תאריך קריאה קודמת:

לקוח/ה נכבד/ה, אנו מתכבדים להגיש את חישוב צריכת החשמל לתקופה 01/03/22 - 31/03/22:

בניין D - ק.03 - נת"ע - 1 - 20281986 (3x160)

סה"כ לתשלום	מחיר לקוט"ש בא"ג	סה"כ צריכה בקוט"ש	קריאה נוכחית	קריאה קודמת	סוג צריכה	סוג תעריף
			31/03/22	01/03/22		פרטי חשבון עבור תאריכים:
786.08 ₪	46.64	1,685.41	6,002.81	4,317.40	פסגה	777
226.94 ₪	38.61	587.77	2,523.27	1,935.50	גבע	778
498.22 ₪	31.90	1,561.82	12,546.62	10,984.80	שפל	779

סה"כ לדייר:

שיא ביקוש	סה"כ	שפל	גבע	פסגה
22.62	3,835.00	1,561.82	587.77	1,685.41
	1,511.23 ₪	498.22 ₪	226.94 ₪	786.08 ₪

סה"כ צריכה

סה"כ לתשלום

214.45 ₪	<b>תשלום קבוע</b>	
29.35 ₪	<b>תשלום עבור גודל חיבור בKVA (3x160)</b>	
1,755.03 ₪	<b>סה"כ לתשלום</b>	<b>לא כולל מע"מ</b>

התפלגות חיוב בש"ח לפי תעו"ז

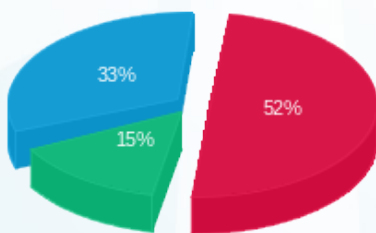

- פסגה (786.08 ₪)
- גבע (226.94 ₪)
- שפל (498.22 ₪)

הסטוריית צריכה בקוט"ש

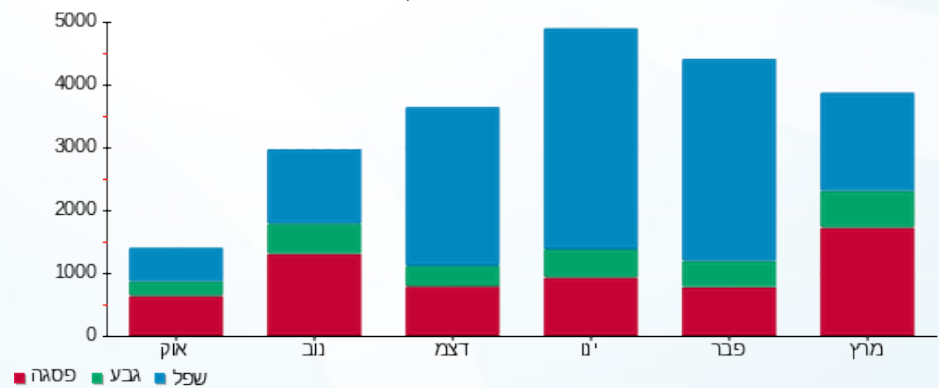

18/04/22 תאריך הפקה:  
 31/03/22 תאריך קריאה נוכחית:  
 01/03/22 תאריך קריאה קודמת:

שם דייר: בנין D - ק.04 - חוצה ישראל  
 שם אתר: מרכז עזריאלי חולון

**לקוח/ה נכבד/ה, אנו מתכבדים להגיש את חישוב צריכת החשמל לתקופה 01/03/22 - 31/03/22:**

**בנין D - חוצה ישראל ק.4 - 1 - 17312903(3x320)**

סוג תעריף	סוג צריכה	קריאה קודמת	קריאה נוכחית	סה"כ צריכה בקוט"ש	מחיר לקוט"ש בא"ג	סה"כ לתשלום
		01/03/22	31/03/22			
777	פסגה	138,107.30	146,891.68	8,784.38	46.64	4,097.03 ₪
778	גבע	46,987.20	48,592.03	1,604.83	38.61	619.62 ₪
779	שפל	157,341.60	160,999.54	3,657.94	31.90	1,166.88 ₪

סה"כ לדייר:

פסגה	גבע	שפל	סה"כ	שיא ביקוש
8,784.38	1,604.83	3,657.94	14,047.15	66.04
₪ 4,097.03	₪ 619.62	₪ 1,166.88	₪ 5,883.54	

סה"כ צריכה  
 סה"כ לתשלום

214.45 ₪	<b>תשלום קבוע</b>	
58.70 ₪	<b>תשלום עבור גודל חיבור בKVA (3x320)</b>	
6,156.69 ₪	<b>סה"כ לתשלום</b>	<b>לא כולל מע"מ</b>

התפלגות חיוב בש"ח לפי תעו"ז

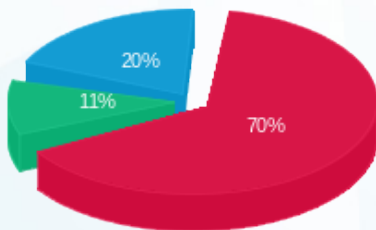

■ פסגה (₪ 4,097.03) 70%  
 ■ גבע (₪ 619.62) 11%  
 ■ שפל (₪ 1,166.88) 20%

הסטוריית צריכה בקוט"ש

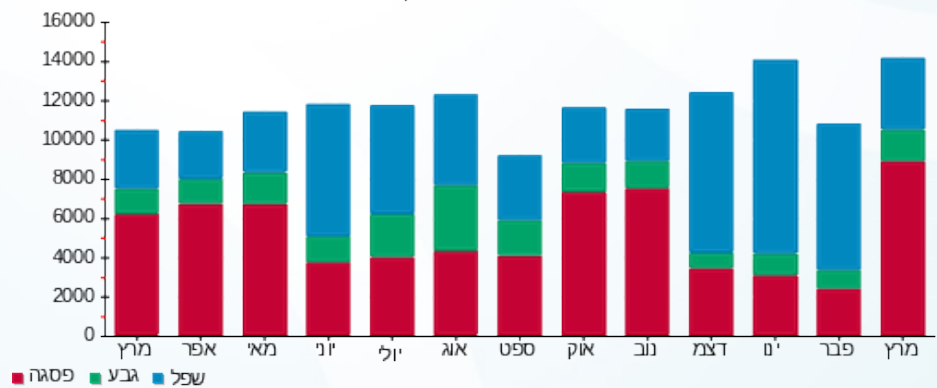



18/04/22 תאריך הפקה:  
 31/03/22 תאריך קריאה נוכחית:  
 01/03/22 תאריך קריאה קודמת:

שם דייר: בניין D - ק.04 - קווסט  
 שם אתר: מרכז עזריאלי חולון

לקוח/ה נכבד/ה, אנו מתכבדים להגיש את חישוב צריכת החשמל לתקופה 01/03/22 - 31/03/22:

17312864 - 1 - 17312864 (3x200)

סוג תעריף	סוג צריכה	קריאה קודמת	קריאה נוכחית	סה"כ צריכה בקוט"ש	מחיר לקוט"ש בא"ג	סה"כ לתשלום
פרטי חשבון עבור תאריכים:						
777	פסגה	01/03/22	31/03/22	3,425.88	46.64	1,597.83 ₪
778	גבע	45,302.60	46,175.45	872.85	38.61	337.01 ₪
779	שפל	143,142.30	145,426.31	2,284.01	31.90	728.60 ₪

סה"כ לדייר:

פסגה	גבע	שפל	סה"כ	שיא ביקוש
3,425.88	872.85	2,284.01	6,582.74	32.04
1,597.83 ₪	337.01 ₪	728.60 ₪	2,663.44 ₪	

סה"כ צריכה  
 סה"כ לתשלום

214.45 ₪	תשלום קבוע	
36.69 ₪	תשלום עבור גודל חיבור בKVA (3x200)	
2,914.57 ₪	סה"כ לתשלום	לא כולל מע"מ

התפלגות חיוב בש"ח לפי תעו"ז

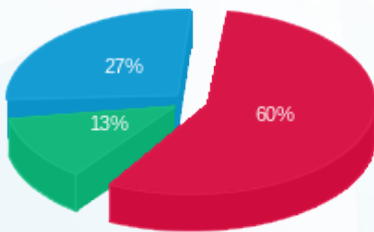

פסגה (1,597.83 ₪) ■  
 גבע (337.01 ₪) ■  
 שפל (728.60 ₪) ■

הסטוריית צריכה בקוט"ש

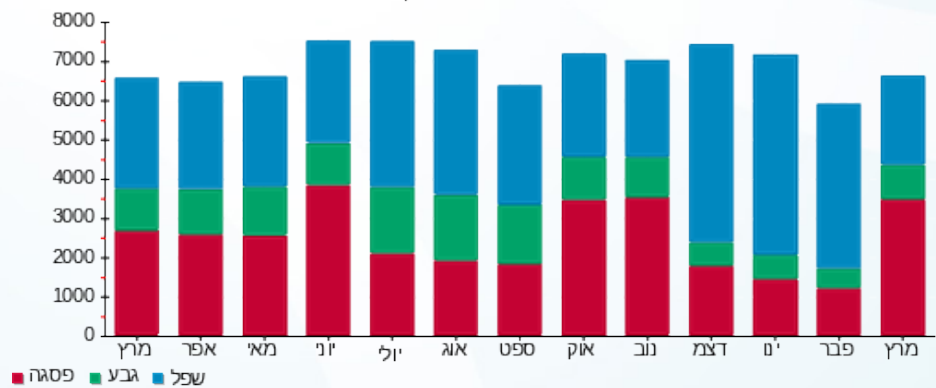



18/04/22 תאריך הפקה:  
 31/03/22 תאריך קריאה נוכחית:  
 01/03/22 תאריך קריאה קודמת:

שם דייר: בנין D - ק.05 - אלדן  
 שם אתר: מרכז עזריאלי חולון

לקוח/ה נכבד/ה, אנו מתכבדים להגיש את חישוב צריכת החשמל לתקופה 01/03/22 - 31/03/22:

בנין D אלדן ק.5 - 3 - 18017330(3x200)

סוג תעריף	סוג צריכה	קריאה קודמת	קריאה נוכחית	סה"כ צריכה בקוט"ש	מחיר לקוט"ש בא"ג	סה"כ לתשלום
פרטי חשבון עבור תאריכים:						
777	פסגה	01/03/22	31/03/22	2,178.65	46.64	1,016.12 ₪
778	גבע	20,172.80	20,644.00	471.20	38.61	181.93 ₪
779	שפל	47,798.00	48,525.70	727.70	31.90	232.14 ₪

סה"כ לדייר:

פסגה	גבע	שפל	סה"כ	שיא ביקוש
2,178.65	471.20	727.70	3,377.55	14.10
1,016.12 ₪	181.93 ₪	232.14 ₪	1,430.19 ₪	

סה"כ צריכה  
 סה"כ לתשלום

214.45 ₪	<b>תשלום קבוע</b>	
36.69 ₪	<b>תשלום עבור גודל חיבור בKVA (3x200)</b>	
1,681.32 ₪	<b>סה"כ לתשלום</b>	<b>לא כולל מע"מ</b>

התפלגות חיוב בש"ח לפי תעו"ז

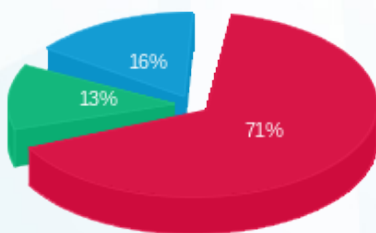

■ פסגה (1,016.12 ₪)  
 ■ גבע (181.93 ₪)  
 ■ שפל (232.14 ₪)

הסטוריית צריכה בקוט"ש

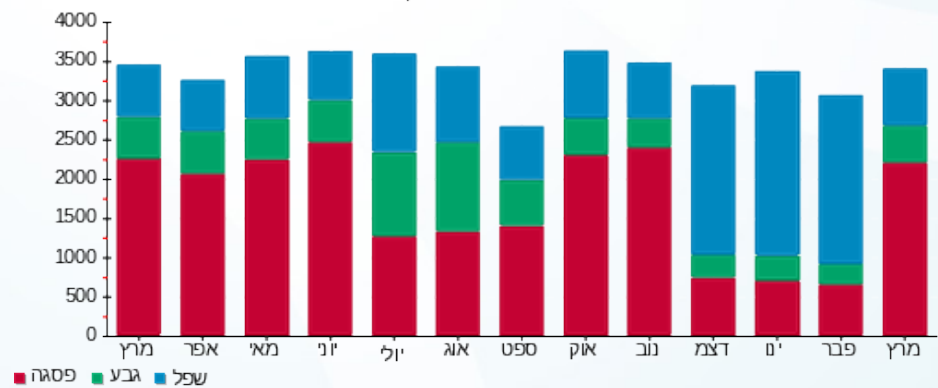



18/04/22

תאריך הפקדה:

שם דייר: בניין D - ק.05 - אלקו מדיה  
שם אתר: מרכז עזריאלי חולון

31/03/22

תאריך קריאה נוכחית:

01/03/22

תאריך קריאה קודמת:

לקוח/ה נכבד/ה, אנו מתכבדים להגיש את חישוב צריכת החשמל לתקופה 01/03/22 - 31/03/22:

אלקו מדיה ק. 5 - 2 - 18017330 (3x160)

סוג תעריף	סוג צריכה	קריאה קודמת	קריאה נוכחית	סה"כ צריכה בקוט"ש	מחיר לקוט"ש בא"ג	סה"כ לתשלום
פרטי חשבון עבור תאריכים:						
777	פסגה	01/03/22	31/03/22	87,688.95	46.64	1,738.34 ₪
778	גבע	23,568.40	24,076.25	507.85	38.61	196.08 ₪
779	שפל	84,067.40	85,299.80	1,232.40	31.90	393.14 ₪

סה"כ לדייר:

פסגה	גבע	שפל	סה"כ	שיא ביקוש
3,727.15	507.85	1,232.40	5,467.40	26.17
1,738.34 ₪	196.08 ₪	393.14 ₪	2,327.56 ₪	

סה"כ צריכה

סה"כ לתשלום

214.45 ₪	תשלום קבוע	
29.35 ₪	תשלום עבור גודל חיבור בKVA (3x160)	
2,571.36 ₪	סה"כ לתשלום	לא כולל מע"מ

התפלגות חיוב בש"ח לפי תע"ז

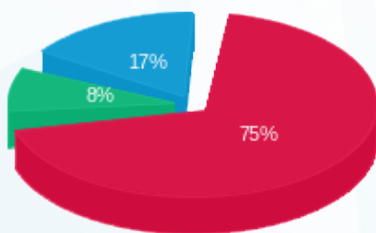

- פסגה (1,738.34 ₪)
- גבע (196.08 ₪)
- שפל (393.14 ₪)

הסטוריית צריכה בקוט"ש

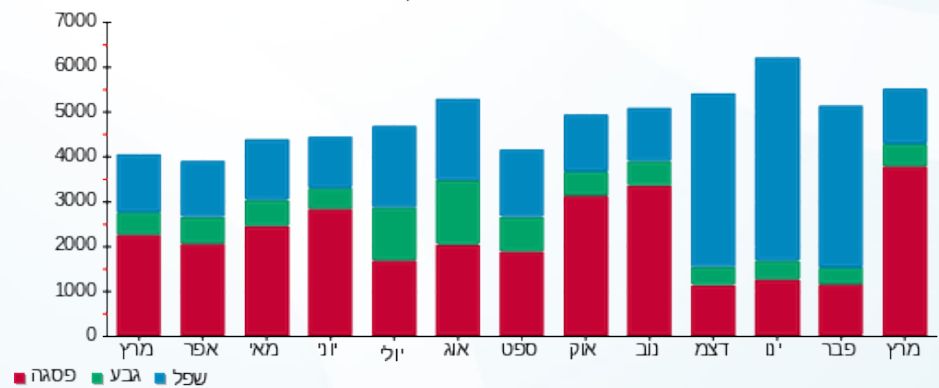



18/04/22

תאריך הפקדה:

שם דייר: בנין D - ק.05 - גרינראוד

31/03/22

תאריך קריאה נוכחית:

שם אתר: מרכז עזריאלי חולון

01/03/22

תאריך קריאה קודמת:

לקוח/ה נכבד/ה, אנו מתכבדים להגיש את חישוב צריכת החשמל לתקופה 01/03/22 - 31/03/22:

בנין D - ק.05 - גרינראוד - 4 - 18017330(3x250)

סוג תעריף	סוג צריכה	קריאה קודמת	קריאה נוכחית	סה"כ צריכה בקוט"ש	מחיר לקוט"ש בא"ג	סה"כ לתשלום
פרטי חשבון עבור תאריכים:						
		01/03/22	31/03/22			
777	פסגה	41,787.60	44,655.20	2,867.60	46.64	1,337.45 ₪
778	גבע	14,828.80	15,477.70	648.90	38.61	250.54 ₪
779	שפל	43,407.60	44,781.00	1,373.40	31.90	438.11 ₪

סה"כ לדיר:

פסגה	גבע	שפל	סה"כ	שיא ביקוש
2,867.60	648.90	1,373.40	4,889.90	15.21
1,337.45 ₪	250.54 ₪	438.11 ₪	2,026.10 ₪	

סה"כ צריכה

סה"כ לתשלום

214.45 ₪	<b>תשלום קבוע</b>	
45.86 ₪	<b>תשלום עבור גודל חיבור בKVA (3x250)</b>	
2,286.41 ₪	<b>סה"כ לתשלום</b>	<b>לא כולל מע"מ</b>

התפלגות חיוב בש"ח לפי תעו"ז

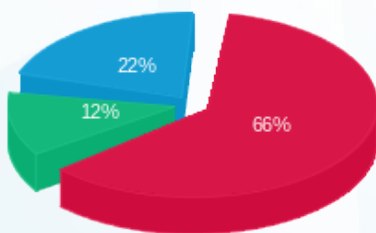

פסגה (1,337.45 ₪) 66%  
 גבע (250.54 ₪) 12%  
 שפל (438.11 ₪) 22%

הסטוריית צריכה בקוט"ש

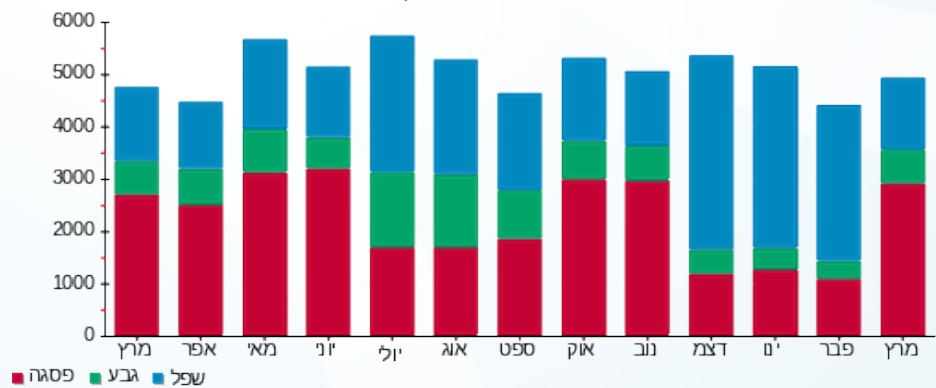



18/04/22 תאריך הפקה:  
 31/03/22 תאריך קריאה נוכחית:  
 01/03/22 תאריך קריאה קודמת:

שם דייר: בנין D - ק.05 - הלמן אלדובי  
 שם אתר: מרכז עזריאלי חולון

לקוח/ה נכבד/ה, אנו מתכבדים להגיש את חישוב צריכת החשמל לתקופה 01/03/22 - 31/03/22:

בנין D הלמן אלדובי ק. 5 - 1 - 18017330(3x250)

סוג תעריף	סוג צריכה	קריאה קודמת	קריאה נוכחית	סה"כ צריכה בקוט"ש	מחיר לקוט"ש בא"ג	סה"כ לתשלום
פרטי חשבון עבור תאריכים:						
777	פסגה	01/03/22	31/03/22	0.00	46.64	0.00 ₪
778	גבע	3,466.00	3,466.00	0.00	38.61	0.00 ₪
779	שפל	10,731.20	10,731.20	0.00	31.90	0.00 ₪

סה"כ לדייר:

פסגה	גבע	שפל	סה"כ	שיא ביקוש
0.00	0.00	0.00	0.00	
0.00 ₪	0.00 ₪	0.00 ₪	0.00 ₪	

סה"כ צריכה

סה"כ לתשלום

214.45 ₪	תשלום קבוע	
45.86 ₪	תשלום עבור גודל חיבור בKVA (3x250)	
260.31 ₪	סה"כ לתשלום	לא כולל מע"מ

התפלגות חיוב בש"ח לפי תעו"ז

הסטוריית צריכה בקוט"ש

פסגה (0.00 ₪)  
 גבע (0.00 ₪)  
 שפל (0.00 ₪)

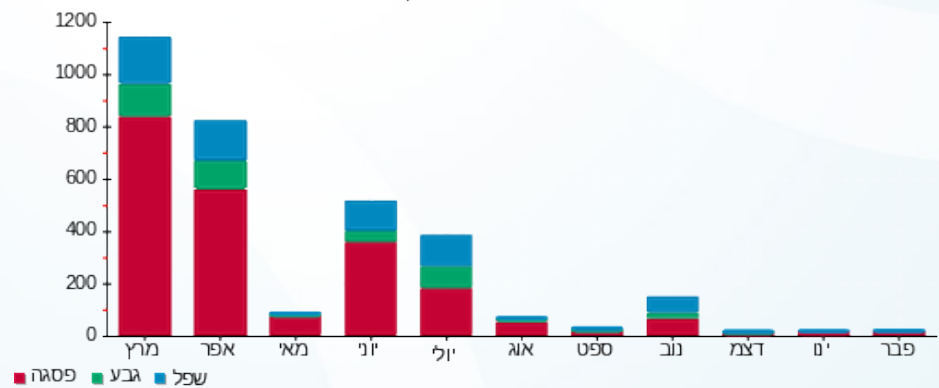

18/04/22 תאריך הפקה:  
 31/03/22 תאריך קריאה נוכחית:  
 01/03/22 תאריך קריאה קודמת:

שם דייר: בנין D - ק.05 - חוצה ישראל  
 שם אתר: מרכז עזריאלי חולון

**לקוח/ה נכבד/ה, אנו מתכבדים להגיש את חישוב צריכת החשמל לתקופה 01/03/22 - 31/03/22:**

בנין D - ק.05 - חוצה ישראל - 1 - 20281835 (3x200)

סה"כ לתשלום	מחיר לקוט"ש בא"ג	סה"כ צריכה בקוט"ש	קריאה נוכחית	קריאה קודמת	סוג צריכה	סוג תעריף
			31/03/22	01/03/22		פרטי חשבון עבור תאריכים:
₪ 550.51	46.64	1,180.34	3,218.24	2,037.90	פסגה	777
₪ 60.20	38.61	155.92	632.52	476.60	גבע	778
₪ 82.99	31.90	260.16	3,625.46	3,365.30	שפל	779

סה"כ לדייר:

שיא ביקוש	סה"כ	שפל	גבע	פסגה	סה"כ צריכה
20.32	1,596.42	260.16	155.92	1,180.34	סה"כ לתשלום
	₪ 693.70	₪ 82.99	₪ 60.20	₪ 550.51	

₪ 214.45	<b>תשלום קבוע</b>	
₪ 36.69	<b>תשלום עבור גודל חיבור בKVA (3x200)</b>	
₪ 944.84	<b>סה"כ לתשלום</b>	<b>לא כולל מע"מ</b>

התפלגות חיוב בש"ח לפי תע"ז

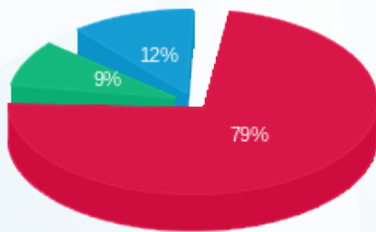

■ פסגה (₪ 550.51)  
 ■ גבע (₪ 60.20)  
 ■ שפל (₪ 82.99)

הסטוריית צריכה בקוט"ש

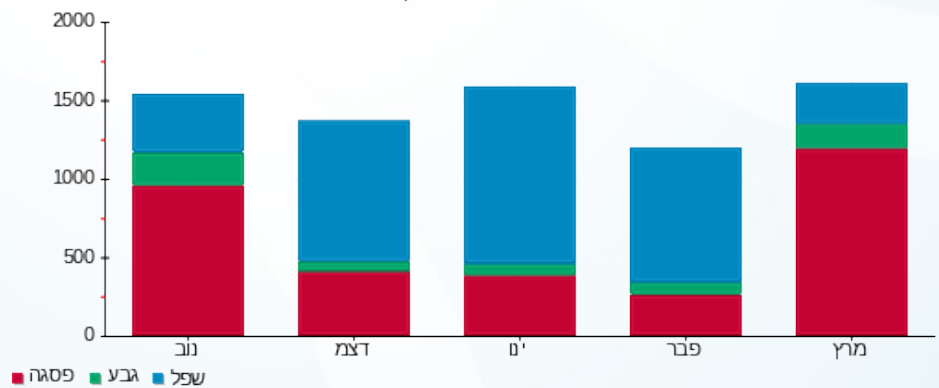

18/04/22 תאריך הפקה:  
 31/03/22 תאריך קריאה נוכחית:  
 01/03/22 תאריך קריאה קודמת:

שם דייר: בנין D - ק.06 - עמידר  
 שם אתר: מרכז עזריאלי חולון

**לקוח/ה נכבד/ה, אנו מתכבדים להגיש את חישוב צריכת החשמל לתקופה 01/03/22 - 31/03/22:**

בנין D עמידר ק.6 - 1 - 15091233 (3x1000)

סוג תעריף	סוג צריכה	קריאה קודמת	קריאה נוכחית	סה"כ צריכה בקוט"ש	מחיר לקוט"ש בא"ג	סה"כ לתשלום
פרטי חשבון עבור תאריכים:						
777	פסגה	01/03/22	31/03/22	12,940.98	46.64	6,035.67 ₪
778	גבע	131,676.00	133,653.02	1,977.02	38.61	763.33 ₪
779	שפל	389,484.00	393,647.98	4,163.98	31.90	1,328.31 ₪

סה"כ לדייר:

פסגה	גבע	שפל	סה"כ	שיא ביקוש
12,940.98	1,977.02	4,163.98	19,081.98	66.52
6,035.67 ₪	763.33 ₪	1,328.31 ₪	8,127.31 ₪	

סה"כ צריכה  
 סה"כ לתשלום

214.45 ₪	<b>תשלום קבוע</b>	
183.43 ₪	<b>תשלום עבור גודל חיבור בKVA (3x1000)</b>	
8,525.19 ₪	<b>סה"כ לתשלום</b>	<b>לא כולל מע"מ</b>

התפלגות חיוב בש"ח לפי תעו"ז

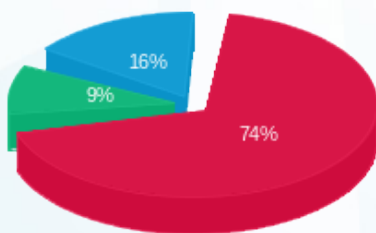

■ פסגה (6,035.67 ₪)  
 ■ גבע (763.33 ₪)  
 ■ שפל (1,328.31 ₪)

הסטוריית צריכה בקוט"ש

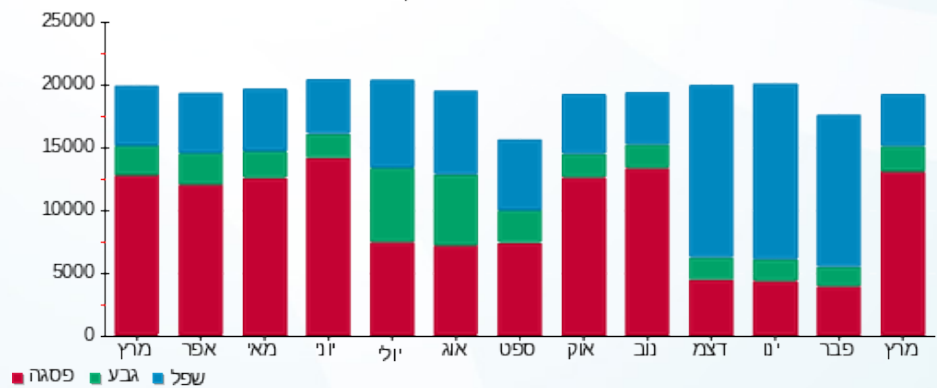

18/04/22 תאריך הפקה:  
 31/03/22 תאריך קריאה נוכחית:  
 01/03/22 תאריך קריאה קודמת:

שם דייר: בנין D - ק.07 - סאפינס - ראשי  
 שם אתר: מרכז עזריאלי חולון

**לקוח/ה נכבד/ה, אנו מתכבדים להגיש את חישוב צריכת החשמל לתקופה 01/03/22 - 31/03/22:**

בנין D ראשי סאפינס ק.7 - 1 - 15140044 (3x1600)

סוג תעריף	סוג צריכה	קריאה קודמת	קריאה נוכחית	סה"כ צריכה בקוט"ש	מחיר לקוט"ש בא"ג	סה"כ לתשלום
		01/03/22	31/03/22			
777	פסגה	460,374.35	474,564.35	14,190.00	46.64	6,618.22 ₪
778	גבע	151,438.78	153,579.48	2,140.70	38.61	826.52 ₪
779	שפל	380,226.69	384,080.49	3,853.80	31.90	1,229.36 ₪

סה"כ לדייר:

פסגה	גבע	שפל	סה"כ	שיא ביקוש
14,190.00	2,140.70	3,853.80	20,184.50	
6,618.22 ₪	826.52 ₪	1,229.36 ₪	8,674.10 ₪	

סה"כ צריכה  
 סה"כ לתשלום

214.45 ₪	<b>תשלום קבוע</b>	
293.48 ₪	<b>תשלום עבור גודל חיבור בKVA (3x1600)</b>	
9,182.03 ₪	<b>סה"כ לתשלום</b>	<b>לא כולל מע"מ</b>

התפלגות חיוב בש"ח לפי תעו"ז

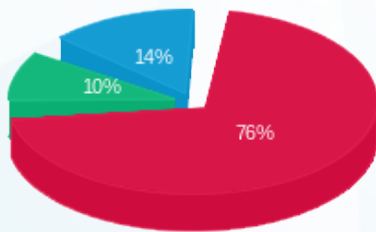

פסגה (6,618.22 ₪) 76%  
 גבע (826.52 ₪) 10%  
 שפל (1,229.36 ₪) 14%

הסטוריית צריכה בקוט"ש

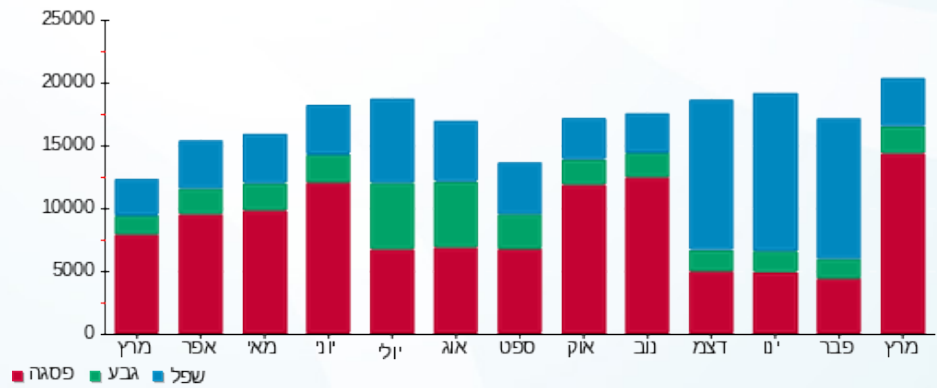



18/04/22

תאריך הפקה:

שם דייר: בניין D - ק.08 - אוויה

31/03/22

תאריך קריאה נוכחית:

שם אתר: מרכז עזריאלי חולון

01/03/22

תאריך קריאה קודמת:

לקוח/ה נכבד/ה, אנו מתכבדים להגיש את חישוב צריכת החשמל לתקופה 01/03/22 - 31/03/22:

בניין D - אוויה ק.8 - 2 - 14155699(3x400)

סוג תעריף	סוג צריכה	קריאה קודמת	קריאה נוכחית	סה"כ צריכה בקוט"ש	מחיר לקוט"ש בא"ג	סה"כ לתשלום
פרטי חשבון עבור תאריכים:						
		01/03/22	31/03/22			
777	פסגה	119,608.40	123,694.69	4,086.29	46.64	1,905.84 ₪
778	גבע	44,687.20	46,224.75	1,537.55	38.61	593.65 ₪
779	שפל	142,531.20	145,867.65	3,336.45	31.90	1,064.33 ₪

סה"כ לדייר:

פסגה	גבע	שפל	סה"כ	שיא ביקוש
4,086.29	1,537.55	3,336.45	8,960.29	36.73
1,905.84 ₪	593.65 ₪	1,064.33 ₪	3,563.82 ₪	

סה"כ צריכה

סה"כ לתשלום

0.00 ₪	<b>תשלום קבוע</b>	
73.37 ₪	<b>תשלום עבור גודל חיבור בKVA (3x400)</b>	
3,637.19 ₪	<b>סה"כ לתשלום</b>	<b>לא כולל מע"מ</b>

התפלגות חיוב בש"ח לפי תעו"ז

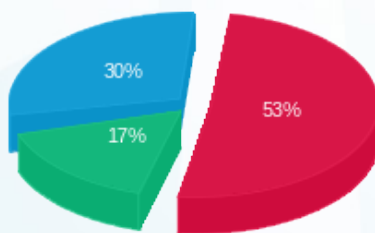

■ פסגה (1,905.84 ₪)  
 ■ גבע (593.65 ₪)  
 ■ שפל (1,064.33 ₪)

הסטוריית צריכה בקוט"ש

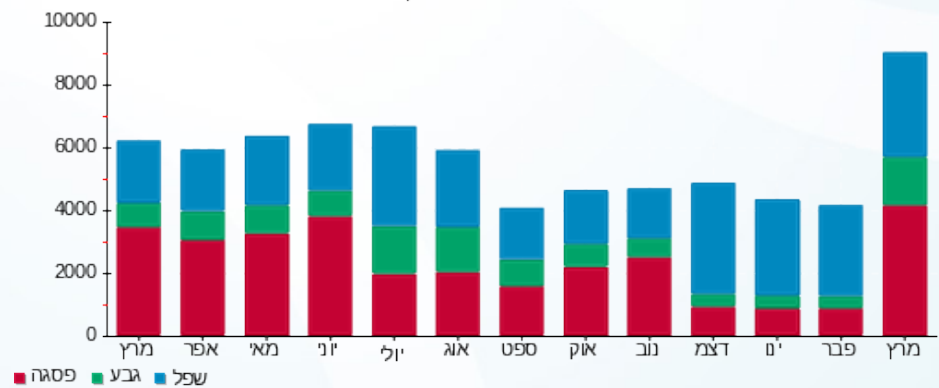

18/04/22 תאריך הפקדה:  
 31/03/22 תאריך קריאה נוכחית:  
 01/03/22 תאריך קריאה קודמת:

שם דייר: בנין D - ק.08 - בקשי  
 שם אתר: מרכז עזריאלי חולון

**לקוח/ה נכבד/ה, אנו מתכבדים להגיש את חישוב צריכת החשמל לתקופה 01/03/22 - 31/03/22:**

**בנין D קומה 8 באקשי - 1 - 16224401(3x63)**

סוג תעריף	סוג צריכה	קריאה קודמת	קריאה נוכחית	סה"כ צריכה בקוט"ש	מחיר לקוט"ש בא"ג	סה"כ לתשלום
פרטי חשבון עבור תאריכים:						
777	פסגה	01/03/22	31/03/22	1,187.20	46.64	553.71 ₪
778	גבע	9,525.19	9,684.99	159.80	38.61	61.70 ₪
779	שפל	29,168.97	29,512.87	343.90	31.90	109.70 ₪

סה"כ לדייר:

פסגה	גבע	שפל	סה"כ	שיא ביקוש
1,187.20	159.80	343.90	1,690.90	
553.71 ₪	61.70 ₪	109.70 ₪	725.11 ₪	

סה"כ צריכה  
 סה"כ לתשלום

214.45 ₪	<b>תשלום קבוע</b>	
11.56 ₪	<b>תשלום עבור גודל חיבור בKVA (3x63)</b>	
951.12 ₪	<b>סה"כ לתשלום</b>	<b>לא כולל מע"מ</b>

התפלגות חיוב בש"ח לפי תעו"ז

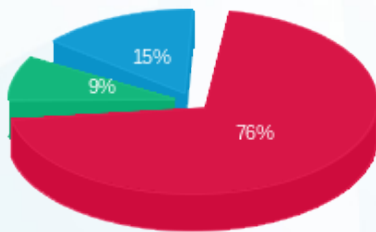

■ פסגה (553.71 ₪)  
 ■ גבע (61.70 ₪)  
 ■ שפל (109.70 ₪)

הסטוריית צריכה בקוט"ש

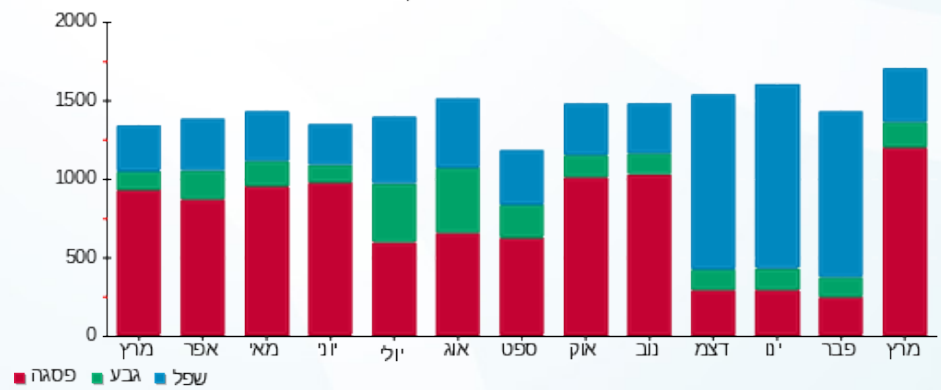



18/04/22

תאריך הפקה:

שם דייר: בנין D - ק.08 - קלי

31/03/22

תאריך קריאה נוכחית:

שם אתר: מרכז עזריאלי חולון

01/03/22

תאריך קריאה קודמת:

לקוח/ה נכבד/ה, אנו מתכבדים להגיש את חישוב צריכת החשמל לתקופה 01/03/22 - 31/03/22:

בנין D קלי ק.8 - 4 - (3x600)

סוג תעריף	סוג צריכה	קריאה קודמת	קריאה נוכחית	סה"כ צריכה בקוט"ש	מחיר לקוט"ש בא"ג	סה"כ לתשלום
פרטי חשבון עבור תאריכים:						
		01/03/22	31/03/22			
777	פסגה	351,788.40	360,932.59	9,144.19	46.64	4,264.85 ₪
778	גבע	121,504.80	123,752.35	2,247.55	38.61	867.78 ₪
779	שפל	327,306.00	331,766.93	4,460.93	31.90	1,423.04 ₪

סה"כ לדייר:

פסגה	גבע	שפל	סה"כ	שיא ביקוש
9,144.19	2,247.55	4,460.93	15,852.67	2,347.10
4,264.85 ₪	867.78 ₪	1,423.04 ₪	6,555.67 ₪	

סה"כ צריכה

סה"כ לתשלום

214.45 ₪	<b>תשלום קבוע</b>	
110.06 ₪	<b>תשלום עבור גודל חיבור בKVA (3x600)</b>	
6,880.17 ₪	<b>סה"כ לתשלום</b>	<b>לא כולל מע"מ</b>

התפלגות חיוב בש"ח לפי תעו"ז

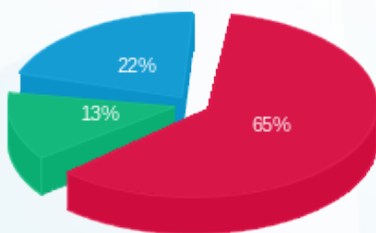

פסגה (4,264.85 ₪)  
גבע (867.78 ₪)  
שפל (1,423.04 ₪)

הסטוריית צריכה בקוט"ש

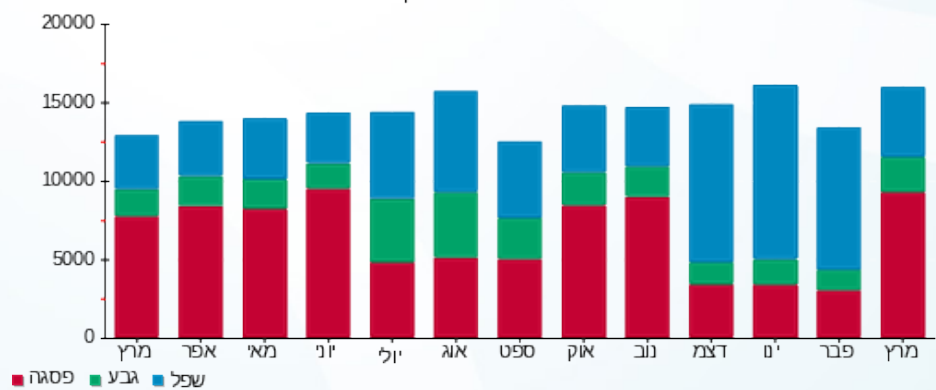



18/04/22 תאריך הפקה:  
 31/03/22 תאריך קריאה נוכחית:  
 01/03/22 תאריך קריאה קודמת:

שם דייר: בנין D - ק.11 - הלמן אלדובי  
 שם אתר: מרכז עזריאלי חולון

לקוח/ה נכבד/ה, אנו מתכבדים להגיש את חישוב צריכת החשמל לתקופה 01/03/22 - 31/03/22:

בנין D הלמן אלדובי ק.11. - 2 - 14155733(3x1000)

סוג תעריף	סוג צריכה	קריאה קודמת	קריאה נוכחית	סה"כ צריכה בקוט"ש	מחיר לקוט"ש בא"ג	סה"כ לתשלום
פרטי חשבון עבור תאריכים:						
		01/03/22	31/03/22			
777	פסגה	534,770.00	545,264.88	10,494.88	46.64	4,894.81 ₪
778	גבע	176,096.00	178,544.88	2,448.88	38.61	945.51 ₪
779	שפל	515,762.00	521,237.44	5,475.44	31.90	1,746.67 ₪

סה"כ לדייר:

פסגה	גבע	שפל	סה"כ	שיא ביקוש
10,494.88	2,448.88	5,475.44	18,419.20	3,917.68
₪ 4,894.81	₪ 945.51	₪ 1,746.67	₪ 7,586.99	

סה"כ צריכה  
 סה"כ לתשלום

לא כולל מע"מ	סה"כ לתשלום	תשלום קבוע
		214.45 ₪
		183.43 ₪
		<b>תשלום עבור גודל חיבור בKVA (3x1000)</b>
		7,984.87 ₪

התפלגות חיוב בש"ח לפי תעו"ז

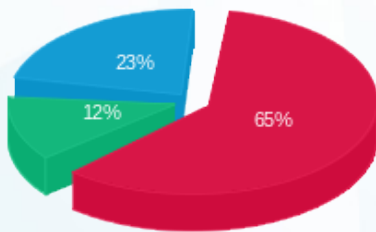

פסגה (₪ 4,894.81) 65%  
 גבע (₪ 945.51) 12%  
 שפל (₪ 1,746.67) 23%

הסטוריית צריכה בקוט"ש

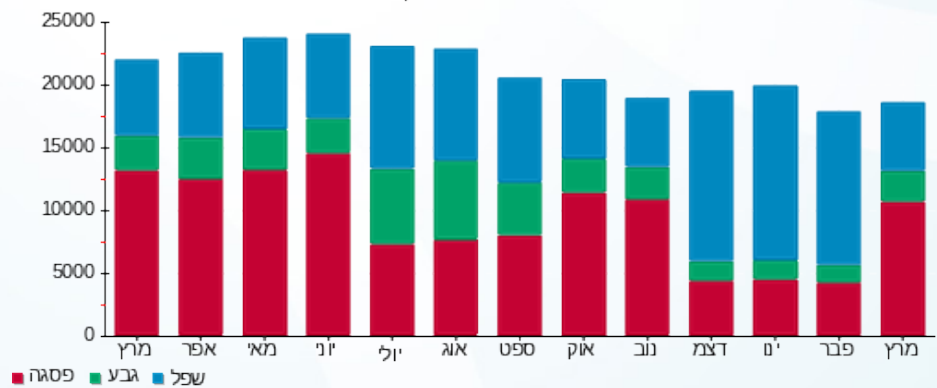

18/04/22 תאריך הפקה:  
 31/03/22 תאריך קריאה נוכחית:  
 01/03/22 תאריך קריאה קודמת:

שם דייר: בנין D - ק.12 - סלופארק  
 שם אתר: מרכז עזריאלי חולון

**לקוח/ה נכבד/ה, אנו מתכבדים להגיש את חישוב צריכת החשמל לתקופה 01/03/22 - 31/03/22:**

**בנין D - ק.12 - סלופארק - 1 - 20281837(3x80)**

סוג תעריף	סוג צריכה	קריאה קודמת	קריאה נוכחית	סה"כ צריכה בקוט"ש	מחיר לקוט"ש בא"ג	סה"כ לתשלום
פרטי חשבון עבור תאריכים:						
777	פסגה	01/03/22	31/03/22	2,573.05	46.64	1,200.07 ₪
778	גבע	1,466.20	1,790.85	324.65	38.61	125.35 ₪
779	שפל	7,757.10	8,214.80	457.70	31.90	146.01 ₪

סה"כ לדייר:

פסגה	גבע	שפל	סה"כ	שיא ביקוש
2,573.05	324.65	457.70	3,355.40	26.17
1,200.07 ₪	125.35 ₪	146.01 ₪	1,471.42 ₪	

סה"כ צריכה  
 סה"כ לתשלום

214.45 ₪	<b>תשלום קבוע</b>	
14.67 ₪	<b>תשלום עבור גודל חיבור בKVA (3x80)</b>	
1,700.55 ₪	<b>סה"כ לתשלום</b>	<b>לא כולל מע"מ</b>

התפלגות חיוב בש"ח לפי תע"ז

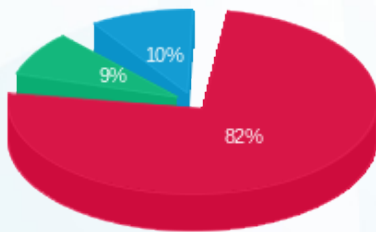

■ פסגה (1,200.07 ₪)  
 ■ גבע (125.35 ₪)  
 ■ שפל (146.01 ₪)

הסטוריית צריכה בקוט"ש

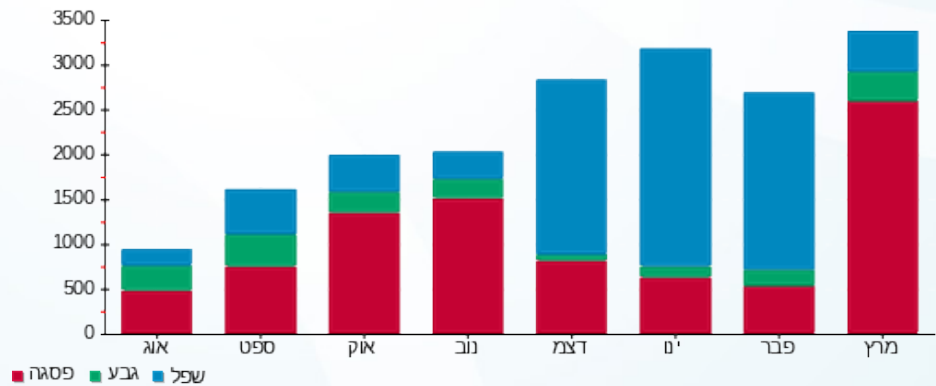

18/04/22 תאריך הפקה:  
 31/03/22 תאריך קריאה נוכחית:  
 01/03/22 תאריך קריאה קודמת:

שם דייר: בנין D - ק.12 - קומפיוג'ן  
 שם אתר: מרכז עזריאלי חולון

**לקוח/ה נכבד/ה, אנו מתכבדים להגיש את חישוב צריכת החשמל לתקופה 01/03/22 - 31/03/22:**

בנין D - קומפיוג'ן ק.12 - 3 - 14155733 (3x1000)

סוג תעריף	סוג צריכה	קריאה קודמת	קריאה נוכחית	סה"כ צריכה בקוט"ש	מחיר לקוט"ש בא"ג	סה"כ לתשלום
		01/03/22	31/03/22			
777	פסגה	690,446.00	709,472.00	19,026.00	46.64	8,873.73 ₪
778	גבע	302,806.00	307,890.64	5,084.64	38.61	1,963.18 ₪
779	שפל	1,045,172.00	1,057,326.32	12,154.32	31.90	3,877.23 ₪

סה"כ לדייר:

פסגה	גבע	שפל	סה"כ	שיא ביקוש
19,026.00	5,084.64	12,154.32	36,264.96	3,898.54
₪ 8,873.73	₪ 1,963.18	₪ 3,877.23	₪ 14,714.13	

סה"כ צריכה  
 סה"כ לתשלום

214.45 ₪	<b>תשלום קבוע</b>	
183.43 ₪	<b>תשלום עבור גודל חיבור בKVA (3x1000)</b>	
15,112.01 ₪	<b>סה"כ לתשלום</b>	<b>לא כולל מע"מ</b>

התפלגות חיוב בש"ח לפי תעו"ז

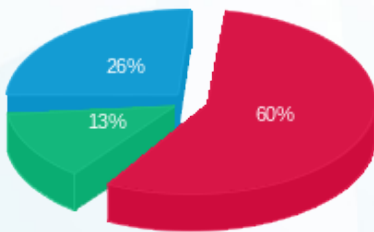

■ פסגה (₪ 8,873.73)  
 ■ גבע (₪ 1,963.18)  
 ■ שפל (₪ 3,877.23)

הסטוריית צריכה בקוט"ש

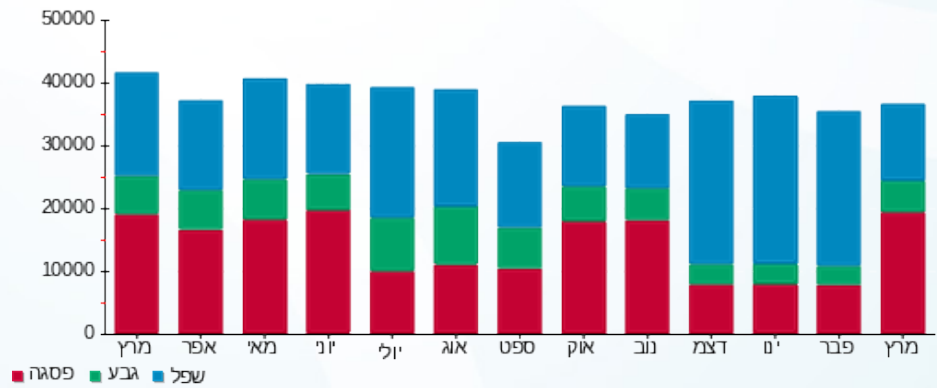



18/04/22

תאריך הפקה:

שם דייר: בנין D - ק.12 - שביר

31/03/22

תאריך קריאה נוכחית:

שם אתר: מרכז עזריאלי חולון

01/03/22

תאריך קריאה קודמת:

לקוח/ה נכבד/ה, אנו מתכבדים להגיש את חישוב צריכת החשמל לתקופה 01/03/22 - 31/03/22:

בנין D - ק.12 - שבירו - 1 - 17312727(3x80)

סוג תעריף	סוג צריכה	קריאה קודמת	קריאה נוכחית	סה"כ צריכה בקוט"ש	מחיר לקוט"ש בא"ג	סה"כ לתשלום
פרטי חשבון עבור תאריכים:						
777	פסגה	01/03/22	31/03/22	718.92	46.64	335.30 ₪
778	גבע	3,396.80	3,474.17	77.37	38.61	29.87 ₪
779	שפל	7,940.90	8,072.91	132.01	31.90	42.11 ₪

סה"כ לדייר:

פסגה	גבע	שפל	סה"כ	שיא ביקוש
718.92	77.37	132.01	928.30	19.41
₪ 335.30	₪ 29.87	₪ 42.11	₪ 407.29	

סה"כ צריכה

סה"כ לתשלום

214.45 ₪	<b>תשלום קבוע</b>	
14.67 ₪	<b>תשלום עבור גודל חיבור בKVA (3x80)</b>	
636.41 ₪	<b>סה"כ לתשלום</b>	<b>לא כולל מע"מ</b>

התפלגות חיוב בש"ח לפי תעו"ז

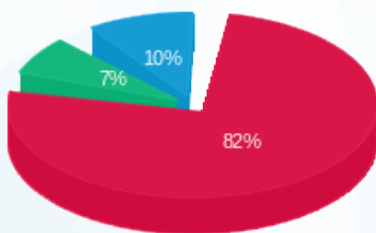

- פסגה (₪ 335.30) 82%
- גבע (₪ 29.87) 7%
- שפל (₪ 42.11) 10%

הסטוריית צריכה בקוט"ש

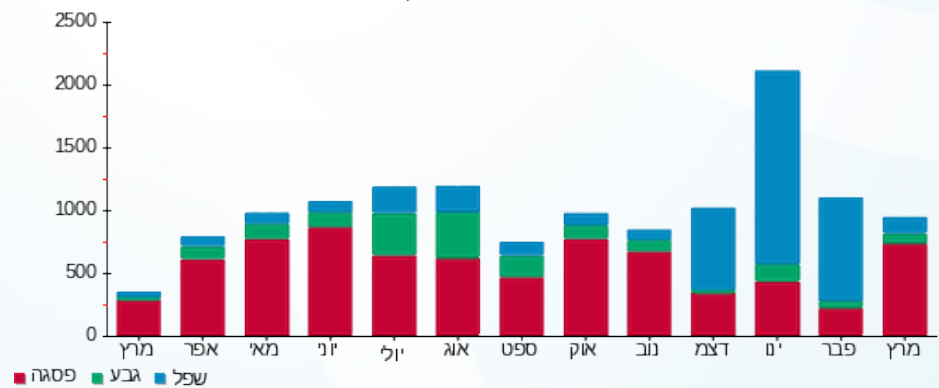



18/04/22

תאריך הפקה:

שם דייר: בניין D - קומפיוג'ן - שלט  
שם אתר: מרכז עזריאלי חולון

31/03/22

תאריך קריאה נוכחית:

01/03/22

תאריך קריאה קודמת:

לקוח/ה נכבד/ה, אנו מתכבדים להגיש את חישוב צריכת החשמל לתקופה 01/03/22 - 31/03/22:

בניין D - קומפיוג'ן - שלט (5 - 15091199) (1x16) S)

סוג תעריף	סוג צריכה	קריאה קודמת	קריאה נוכחית	סה"כ צריכה בקוט"ש	מחיר לקוט"ש בא"ג	סה"כ לתשלום
פרטי חשבון עבור תאריכים:						
777	פסגה	01/03/22	31/03/22	23.77	46.64	11.08 ₪
778	גבע	674.15	682.65	8.50	38.61	3.28 ₪
779	שפל	9,180.00	9,342.97	162.97	31.90	51.99 ₪

סה"כ לדייר:

פסגה	גבע	שפל	סה"כ	שיא ביקוש
23.77	8.50	162.97	195.23	0.55
11.08 ₪	3.28 ₪	51.99 ₪	66.35 ₪	

סה"כ צריכה

סה"כ לתשלום

0.00 ₪	<b>תשלום קבוע</b>	
0.98 ₪	<b>תשלום עבור גודל חיבור בKVA (1x16)</b>	
67.33 ₪	<b>סה"כ לתשלום</b>	<b>לא כולל מע"מ</b>

התפלגות חיוב בש"ח לפי תע"ז

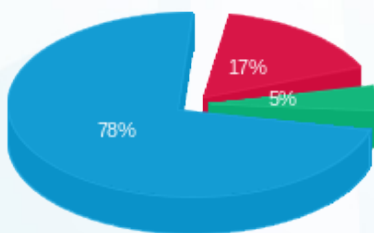

- פסגה (11.08 ₪)
- גבע (3.28 ₪)
- שפל (51.99 ₪)

הסטוריית צריכה בקוט"ש

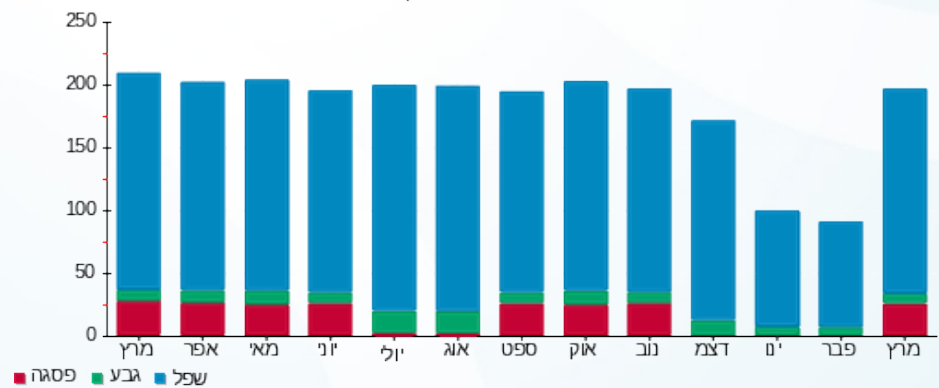

- פסגה
- גבע
- שפל





18/04/22 תאריך הפקה:  
 31/03/22 תאריך קריאה נוכחית:  
 01/03/22 תאריך קריאה קודמת:

שם דייר: בנין D - קומפיוג'ן מחסן  
 שם אתר: מרכז עזריאלי חולון

לקוח/ה נכבד/ה, אנו מתכבדים להגיש את חישוב צריכת החשמל לתקופה 01/03/22 - 31/03/22:

בנין D - קומפיוג'ן מחסן - 10 - 13044090 (3x63)

סה"כ לתשלום	מחיר לקוט"ש בא"ג	סה"כ צריכה בקוט"ש	קריאה נוכחית	קריאה קודמת	סוג צריכה	סוג תעריף
			31/03/22	01/03/22		פרטי חשבון עבור תאריכים:
₪ 457.45	46.64	980.80	39,245.30	38,264.50	פסגה	777
₪ 139.07	38.61	360.20	21,616.50	21,256.30	גבע	778
₪ 309.43	31.90	970.00	70,758.60	69,788.60	שפל	779

סה"כ לדיר:

שיא ביקוש	סה"כ	שפל	גבע	פסגה
4.69	2,311.00	970.00	360.20	980.80
	₪ 905.95	₪ 309.43	₪ 139.07	₪ 457.45

סה"כ צריכה  
 סה"כ לתשלום

₪ 214.45	<b>תשלום קבוע</b>	
₪ 11.56	<b>תשלום עבור גודל חיבור בKVA (3x63)</b>	
₪ 1,131.95	<b>סה"כ לתשלום</b>	<b>לא כולל מע"מ</b>

התפלגות חיוב בש"ח לפי תע"ז

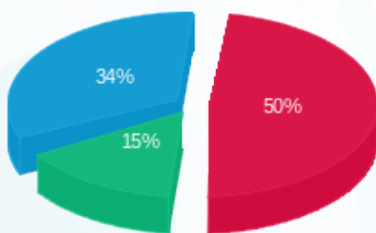

■ פסגה (₪ 457.45)  
 ■ גבע (₪ 139.07)  
 ■ שפל (₪ 309.43)

הסטוריית צריכה בקוט"ש

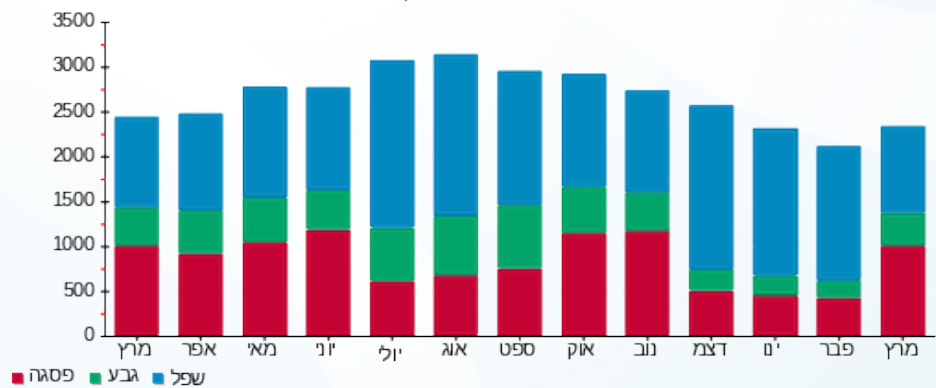

■ פסגה ■ גבע ■ שפל





18/04/22

תאריך הפקה:

שם דייר: בנין D - קלי - שלט  
שם אתר: מרכז עזריאלי חולון

31/03/22

תאריך קריאה נוכחית:

01/03/22

תאריך קריאה קודמת:

לקוח/ה נכבד/ה, אנו מתכבדים להגיש את חישוב צריכת החשמל לתקופה 01/03/22 - 31/03/22:

בנין D - קלי - שלט (9 - 15091199) (1x16) - T)

סוג תעריף	סוג צריכה	קריאה קודמת	קריאה נוכחית	סה"כ צריכה בקוט"ש	מחיר לקוט"ש בא"ג	סה"כ לתשלום
פרטי חשבון עבור תאריכים:						
777	פסגה	01/03/22	31/03/22	11.60	46.64	5.41 ₪
778	גבע	281.35	285.63	4.28	38.61	1.65 ₪
779	שפל	3,875.95	3,954.27	78.32	31.90	24.98 ₪

סה"כ לדייר:

פסגה	גבע	שפל	סה"כ	שיא ביקוש
11.60	4.28	78.32	94.20	0.26
₪ 5.41	₪ 1.65	₪ 24.98	₪ 32.05	

סה"כ צריכה

סה"כ לתשלום

₪ 0.00	<b>תשלום קבוע</b>	
₪ 0.98	<b>תשלום עבור גודל חיבור בKVA (1x16)</b>	
₪ 33.03	<b>סה"כ לתשלום</b>	<b>לא כולל מע"מ</b>

התפלגות חיוב בש"ח לפי תעו"ז

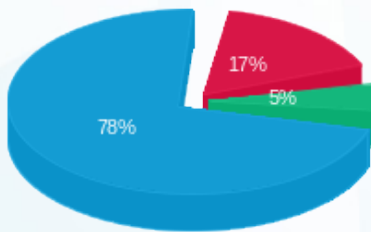

- פסגה (₪ 5.41)
- גבע (₪ 1.65)
- שפל (₪ 24.98)

הסטוריית צריכה בקוט"ש

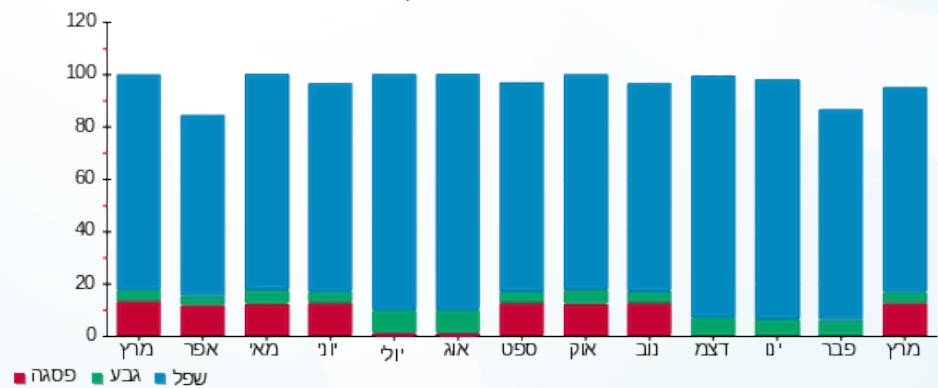

- פסגה
- גבע
- שפל



18/04/22 תאריך הפקה:  
 31/03/22 תאריך קריאה נוכחית:  
 01/03/22 תאריך קריאה קודמת:

שם דייר: בנין D - קרני  
 שם אתר: מרכז עזריאלי חולון

לקוח/ה נכבד/ה, אנו מתכבדים להגיש את חישוב צריכת החשמל לתקופה 01/03/22 - 31/03/22:

בנין D - קרני - 6 - 13044090 (3x400)

סוג תעריף	סוג צריכה	קריאה קודמת	קריאה נוכחית	סה"כ צריכה בקוט"ש	מחיר לקוט"ש בא"ג	סה"כ לתשלום
			31/03/22	01/03/22	פרטי חשבון עבור תאריכים:	
777	פסגה	193,873.20	197,216.80	3,343.60	46.64	1,559.46 ₪
778	גבע	67,044.00	67,779.60	735.60	38.61	284.02 ₪
779	שפל	184,996.40	186,286.80	1,290.40	31.90	411.64 ₪

סה"כ לדייר:

פסגה	גבע	שפל	סה"כ	שיא ביקוש
3,343.60	735.60	1,290.40	5,369.60	31.65
1,559.46 ₪	284.02 ₪	411.64 ₪	2,255.11 ₪	

סה"כ צריכה  
 סה"כ לתשלום

214.45 ₪	<b>תשלום קבוע</b>	
73.37 ₪	<b>תשלום עבור גודל חיבור בKVA (3x400)</b>	
2,542.93 ₪	<b>סה"כ לתשלום</b>	<b>לא כולל מע"מ</b>

התפלגות חיוב בש"ח לפי תעו"ז

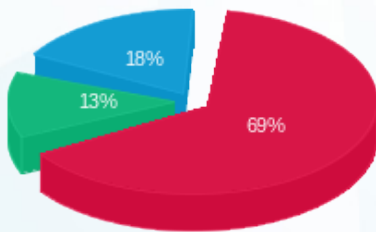

פסגה (1,559.46 ₪) - 69%  
 גבע (284.02 ₪) - 13%  
 שפל (411.64 ₪) - 18%

הסטוריית צריכה בקוט"ש

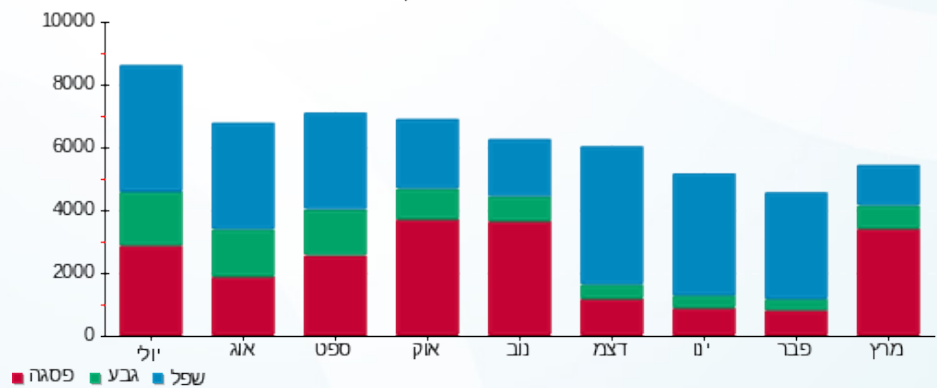

18/04/22 תאריך הפקה:  
 31/03/22 תאריך קריאה נוכחית:  
 01/03/22 תאריך קריאה קודמת:

שם דייר: בנין D - ריבר  
 שם אתר: מרכז עזריאלי חולון

**לקוח/ה נכבד/ה, אנו מתכבדים להגיש את חישוב צריכת החשמל לתקופה 01/03/22 - 31/03/22:**

בנין D ריבר - 5 - 13044090 (3x400)

סוג תעריף	סוג צריכה	קריאה קודמת	קריאה נוכחית	סה"כ צריכה בקוט"ש	מחיר לקוט"ש בא"ג	סה"כ לתשלום
		01/03/22	31/03/22			
777	פסגה	296,727.20	305,446.00	8,718.80	46.64	4,066.45 ₪
778	גבע	145,608.00	149,026.40	3,418.40	38.61	1,319.84 ₪
779	שפל	402,628.00	408,104.80	5,476.80	31.90	1,747.10 ₪

סה"כ לדייר:

פסגה	גבע	שפל	סה"כ	שיא ביקוש
8,718.80	3,418.40	5,476.80	17,614.00	49.27
₪ 4,066.45	₪ 1,319.84	₪ 1,747.10	₪ 7,133.39	

סה"כ צריכה  
 סה"כ לתשלום

214.45 ₪	<b>תשלום קבוע</b>	
73.37 ₪	<b>תשלום עבור גודל חיבור בKVA (3x400)</b>	
7,421.21 ₪	<b>סה"כ לתשלום</b>	<b>לא כולל מע"מ</b>

התפלגות חיוב בש"ח לפי תעו"ז

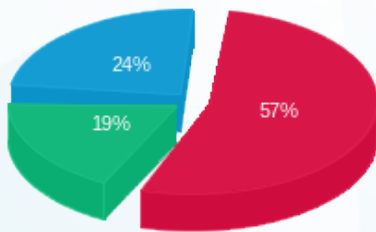

■ פסגה (₪ 4,066.45)  
 ■ גבע (₪ 1,319.84)  
 ■ שפל (₪ 1,747.10)

הסטוריית צריכה בקוט"ש

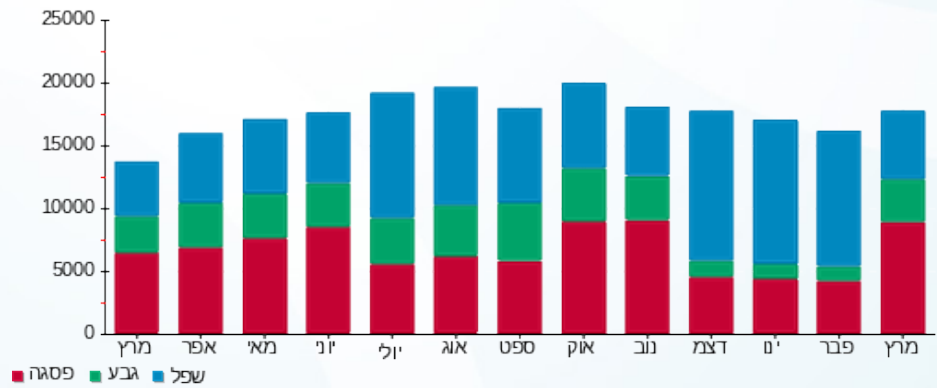



18/04/22 תאריך הפקה:  
 31/03/22 תאריך קריאה נוכחית:  
 01/03/22 תאריך קריאה קודמת:

**שם דייר:** בנין D מיזוג אוויר  
**שם אתר:** מרכז עזריאלי חולון

**לקוח/ה נכבד/ה, אנו מתכבדים להגיש את חישוב צריכת החשמל לתקופה 01/03/22 - 31/03/22:**

**בנין D צילר 1 (1) - 9 - 13044090**

סוג תעריף	סוג צריכה	קריאה קודמת	קריאה נוכחית	סה"כ צריכה בקוט"ש	מחיר לקוט"ש בא"ג	סה"כ לתשלום
			31/03/22	01/03/22	פרטי חשבון עבור תאריכים:	
777	פסגה	0.00	0.00	0.00	46.64	0.00 ₪
778	גבע	0.00	0.00	0.00	38.61	0.00 ₪
779	שפל	0.00	0.00	0.00	31.90	0.00 ₪

**בנין D צילר 3 - 2 - 14155666**

סוג תעריף	סוג צריכה	קריאה קודמת	קריאה נוכחית	סה"כ צריכה בקוט"ש	מחיר לקוט"ש בא"ג	סה"כ לתשלום
			31/03/22	01/03/22	פרטי חשבון עבור תאריכים:	
777	פסגה	383,410.00	402,450.00	19,040.00	46.64	8,880.26 ₪
778	גבע	70,134.00	75,652.00	5,518.00	38.61	2,130.50 ₪
779	שפל	146,684.00	162,368.00	15,684.00	31.90	5,003.20 ₪

**בנין D צילר 1 (2) - 2 - 14155670**

סוג תעריף	סוג צריכה	קריאה קודמת	קריאה נוכחית	סה"כ צריכה בקוט"ש	מחיר לקוט"ש בא"ג	סה"כ לתשלום
			31/03/22	01/03/22	פרטי חשבון עבור תאריכים:	
777	פסגה	850,214.00	850,488.00	274.00	46.64	127.79 ₪
778	גבע	297,698.00	297,698.00	0.00	38.61	0.00 ₪
779	שפל	751,332.00	751,350.00	18.00	31.90	5.74 ₪

**בנין D צילר 5 - 2 - 14155671**

סוג תעריף	סוג צריכה	קריאה קודמת	קריאה נוכחית	סה"כ צריכה בקוט"ש	מחיר לקוט"ש בא"ג	סה"כ לתשלום
			31/03/22	01/03/22	פרטי חשבון עבור תאריכים:	
777	פסגה	0.00	0.00	0.00	46.64	0.00 ₪
778	גבע	0.00	0.00	0.00	38.61	0.00 ₪
779	שפל	0.00	0.00	0.00	31.90	0.00 ₪



**בניין D צילר 2 - 2 - 14155703**

סוג תעריף	סוג צריכה	קריאה קודמת	קריאה נוכחית	סה"כ צריכה בקוט"ש	מחיר לקוט"ש בא"ג	סה"כ לתשלום
פרטי חשבון עבור תאריכים:						
777	פסגה	01/03/22	31/03/22	10,560.96	46.64	4,925.63 ₪
778	גבע	411,074.00	413,846.00	2,772.00	38.61	1,070.27 ₪
779	שפל	845,894.00	851,932.00	6,038.00	31.90	1,926.12 ₪

**בניין D צילר 6 - 2 - 14155706**

סוג תעריף	סוג צריכה	קריאה קודמת	קריאה נוכחית	סה"כ צריכה בקוט"ש	מחיר לקוט"ש בא"ג	סה"כ לתשלום
פרטי חשבון עבור תאריכים:						
777	פסגה	01/03/22	31/03/22	7,802.00	46.64	3,638.85 ₪
778	גבע	161,306.00	161,784.00	478.00	38.61	184.56 ₪
779	שפל	291,010.00	292,616.00	1,606.00	31.90	512.31 ₪

**בניין D צילר 7 - 3 - 14155706**

סוג תעריף	סוג צריכה	קריאה קודמת	קריאה נוכחית	סה"כ צריכה בקוט"ש	מחיר לקוט"ש בא"ג	סה"כ לתשלום
פרטי חשבון עבור תאריכים:						
777	פסגה	01/03/22	31/03/22	10,934.68	46.64	5,099.93 ₪
778	גבע	291,902.00	294,907.32	3,005.32	38.61	1,160.35 ₪
779	שפל	478,478.00	486,059.34	7,581.34	31.90	2,418.45 ₪

**בניין D צילר 8 - 4 - 14155706**

סוג תעריף	סוג צריכה	קריאה קודמת	קריאה נוכחית	סה"כ צריכה בקוט"ש	מחיר לקוט"ש בא"ג	סה"כ לתשלום
פרטי חשבון עבור תאריכים:						
777	פסגה	01/03/22	31/03/22	1,724.00	46.64	804.07 ₪
778	גבע	81,157.60	81,344.80	187.20	38.61	72.28 ₪
779	שפל	211,552.00	211,919.20	367.20	31.90	117.14 ₪

**בניין D - צילר 4 - 1 - 15091198**

סוג תעריף	סוג צריכה	קריאה קודמת	קריאה נוכחית	סה"כ צריכה בקוט"ש	מחיר לקוט"ש בא"ג	סה"כ לתשלום
פרטי חשבון עבור תאריכים:						
777	פסגה	01/03/22	31/03/22	898.67	46.64	419.14 ₪
778	גבע	27,618.40	27,981.87	363.47	38.61	140.34 ₪
779	שפל	252,542.40	255,764.54	3,222.14	31.90	1,027.86 ₪





**בנין D ראשי לוח D1 ACFP יטאות ומשאבות - 2 - 15091594**

סוג תעריף	סוג צריכה	קריאה קודמת	קריאה נוכחית	סה"כ צריכה בקוט"ש	מחיר לקוט"ש בא"ג	סה"כ לתשלום
פרטי חשבון עבור תאריכים:			31/03/22	01/03/22		
777	פסגה	927,270.40	952,528.00	25,257.60	46.64	11,780.14 ₪
778	גבע	321,225.60	327,033.60	5,808.00	38.61	2,242.47 ₪
779	שפל	946,444.80	961,130.40	14,685.60	31.90	4,684.71 ₪

**בנין D ראשי לוח ACFP D2 יטאות ומשאבות - 3 - 15091594**

סוג תעריף	סוג צריכה	קריאה קודמת	קריאה נוכחית	סה"כ צריכה בקוט"ש	מחיר לקוט"ש בא"ג	סה"כ לתשלום
פרטי חשבון עבור תאריכים:			31/03/22	01/03/22		
777	פסגה	229,652.80	235,179.20	5,526.40	46.64	2,577.51 ₪
778	גבע	147,924.00	151,589.40	3,665.40	38.61	1,415.21 ₪
779	שפל	438,836.00	445,887.20	7,051.20	31.90	2,249.33 ₪

**סה"כ לדירה:**

פסגה	גבע	שפל	סה"כ	שיא ביקוש
82,018.31	21,797.39	56,253.48	160,069.18	3,915.32
₪ 38,253.34	₪ 8,415.97	₪ 17,944.86	₪ 64,614.17	

₪ 0.00	<b>תשלום קבוע</b>	
₪ 64,614.17	<b>סה"כ לתשלום</b>	<b>לא כולל מע"מ</b>

התפלגות חיוב בש"ח לפי תעו"ז

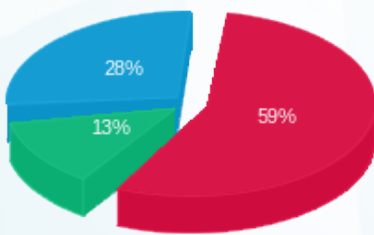

■ פסגה (₪ 38,253.34) 59%  
■ גבע (₪ 8,415.97) 13%  
■ שפל (₪ 17,944.86) 28%

הסטוריית צריכה בקוט"ש

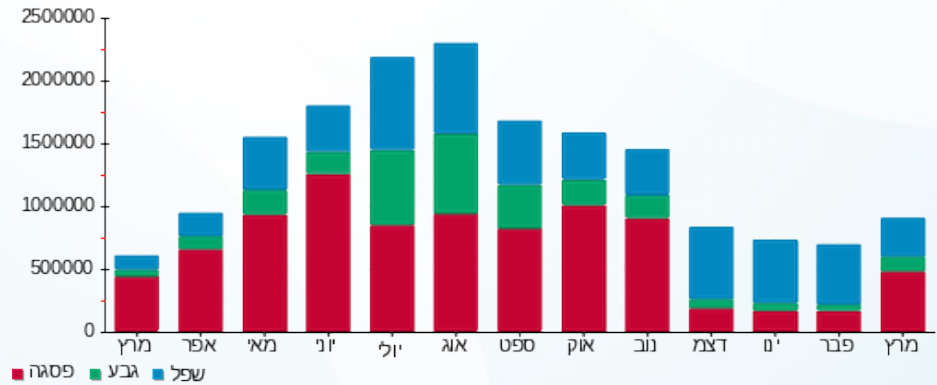



18/04/22 תאריך הפקה:  
 31/03/22 תאריך קריאה נוכחית:  
 01/03/22 תאריך קריאה קודמת:

**שם דייר:** בנין D ציבורי  
**שם אתר:** מרכז עזריאלי חולון

**לקוח/ה נכבד/ה, אנו מתכבדים להגיש את חישוב צריכת החשמל לתקופה 01/03/22 - 31/03/22:**

**בנין D טיב טעם - 1 - 13044090**

סוג תעריף	סוג צריכה	קריאה קודמת	קריאה נוכחית	סה"כ צריכה בקוט"ש	מחיר לקוט"ש בא"ג	סה"כ לתשלום
			31/03/22	01/03/22	פרטי חשבון עבור תאריכים:	
777	פסגה	661,820.00	682,711.20	-20,891.20	46.64	9,743.66 ₪
778	גבע	346,736.80	354,346.00	-7,609.20	38.61	2,937.91 ₪
779	שפל	969,852.00	982,117.20	-12,265.20	31.90	3,912.60 ₪

**בנין D מקדונלדס - 2 - 13044090**

סוג תעריף	סוג צריכה	קריאה קודמת	קריאה נוכחית	סה"כ צריכה בקוט"ש	מחיר לקוט"ש בא"ג	סה"כ לתשלום
			31/03/22	01/03/22	פרטי חשבון עבור תאריכים:	
777	פסגה	172,332.40	176,966.00	-4,633.60	46.64	2,161.11 ₪
778	גבע	68,558.00	69,962.00	-1,404.00	38.61	542.08 ₪
779	שפל	154,655.60	156,382.80	-1,727.20	31.90	550.98 ₪

**בנין D בר סלטים - 4 - 13044090**

סוג תעריף	סוג צריכה	קריאה קודמת	קריאה נוכחית	סה"כ צריכה בקוט"ש	מחיר לקוט"ש בא"ג	סה"כ לתשלום
			31/03/22	01/03/22	פרטי חשבון עבור תאריכים:	
777	פסגה	29,079.90	30,100.80	-1,020.90	46.64	476.15 ₪
778	גבע	8,696.30	8,811.60	-115.30	38.61	44.52 ₪
779	שפל	29,313.90	29,569.80	-255.90	31.90	81.63 ₪

**בנין D ריבר - 5 - 13044090**

סוג תעריף	סוג צריכה	קריאה קודמת	קריאה נוכחית	סה"כ צריכה בקוט"ש	מחיר לקוט"ש בא"ג	סה"כ לתשלום
			31/03/22	01/03/22	פרטי חשבון עבור תאריכים:	
777	פסגה	296,727.20	305,446.00	-8,718.80	46.64	4,066.45 ₪
778	גבע	145,608.00	149,026.40	-3,418.40	38.61	1,319.84 ₪
779	שפל	402,628.00	408,104.80	-5,476.80	31.90	1,747.10 ₪



**בניין D - קרני - 6 - 13044090**

סוג תעריף	סוג צריכה	קריאה קודמת	קריאה נוכחית	סה"כ צריכה בקוט"ש	מחיר לקוט"ש בא"ג	סה"כ לתשלום
פרטי חשבון עבור תאריכים:						
777	פסגה	01/03/22	31/03/22	-3,343.60	46.64	₪ -1,559.46
778	גבע	67,044.00	67,779.60	-735.60	38.61	₪ -284.02
779	שפל	184,996.40	186,286.80	-1,290.40	31.90	₪ -411.64

**בניין D אייברג - 7 - 13044090**

סוג תעריף	סוג צריכה	קריאה קודמת	קריאה נוכחית	סה"כ צריכה בקוט"ש	מחיר לקוט"ש בא"ג	סה"כ לתשלום
פרטי חשבון עבור תאריכים:						
777	פסגה	01/03/22	31/03/22	-4,938.00	46.64	₪ -2,303.08
778	גבע	27,686.00	27,851.80	-165.80	38.61	₪ -64.02
779	שפל	87,434.40	87,826.60	-392.20	31.90	₪ -125.11

**בניין D מונה 8 - 13044090 - 8**

סוג תעריף	סוג צריכה	קריאה קודמת	קריאה נוכחית	סה"כ צריכה בקוט"ש	מחיר לקוט"ש בא"ג	סה"כ לתשלום
פרטי חשבון עבור תאריכים:						
777	פסגה	01/03/22	31/03/22	-205.30	46.64	₪ -95.75
778	גבע	2,046.90	2,071.10	-24.20	38.61	₪ -9.34
779	שפל	7,376.30	7,440.20	-63.90	31.90	₪ -20.38

**מיזוג אוויר בניין 9 - 13044090 - D**

סוג תעריף	סוג צריכה	קריאה קודמת	קריאה נוכחית	סה"כ צריכה בקוט"ש	מחיר לקוט"ש בא"ג	סה"כ לתשלום
פרטי חשבון עבור תאריכים:						
777	פסגה	01/03/22	31/03/22	0.00	46.64	₪ 0.00
778	גבע	0.00	0.00	0.00	38.61	₪ 0.00
779	שפל	0.00	0.00	0.00	31.90	₪ 0.00

**בניין D מחסן קומפיון - 10 - 13044090**

סוג תעריף	סוג צריכה	קריאה קודמת	קריאה נוכחית	סה"כ צריכה בקוט"ש	מחיר לקוט"ש בא"ג	סה"כ לתשלום
פרטי חשבון עבור תאריכים:						
777	פסגה	01/03/22	31/03/22	-980.80	46.64	₪ -457.45
778	גבע	21,256.30	21,616.50	-360.20	38.61	₪ -139.07
779	שפל	69,788.60	70,758.60	-970.00	31.90	₪ -309.43



**בנין D מכן העתקות - 11 - 13044090**

סוג תעריף	סוג צריכה	קריאה קודמת	קריאה נוכחית	סה"כ צריכה בקוט"ש	מחיר לקוט"ש בא"ג	סה"כ לתשלום
פרטי חשבון עבור תאריכים:						
777	פסגה	01/03/22	31/03/22	-358.85	46.64	₪ -167.37
778	גבע	1,181.80	1,211.20	-29.40	38.61	₪ -11.35
779	שפל	4,103.85	4,176.65	-72.80	31.90	₪ -23.22

**בנין D פטיפוריה - 12 - 13044090**

סוג תעריף	סוג צריכה	קריאה קודמת	קריאה נוכחית	סה"כ צריכה בקוט"ש	מחיר לקוט"ש בא"ג	סה"כ לתשלום
פרטי חשבון עבור תאריכים:						
777	פסגה	18,226.40	19,307.80	-1,081.40	46.64	₪ -504.36
778	גבע	8,473.80	8,617.80	-144.00	38.61	₪ -55.60
779	שפל	24,480.40	24,867.80	-387.40	31.90	₪ -123.58

**בנין D - חניות הכישור - 13 - 13044090**

סוג תעריף	סוג צריכה	קריאה קודמת	קריאה נוכחית	סה"כ צריכה בקוט"ש	מחיר לקוט"ש בא"ג	סה"כ לתשלום
פרטי חשבון עבור תאריכים:						
777	פסגה	9,982.90	10,272.30	-289.40	46.64	₪ -134.98
778	גבע	3,246.30	3,312.60	-66.30	38.61	₪ -25.60
779	שפל	8,270.50	8,382.10	-111.60	31.90	₪ -35.60

**בנין D ראשי שגאי 1 - 14155666 - T3**

סוג תעריף	סוג צריכה	קריאה קודמת	קריאה נוכחית	סה"כ צריכה בקוט"ש	מחיר לקוט"ש בא"ג	סה"כ לתשלום
פרטי חשבון עבור תאריכים:						
777	פסגה	1,700,083.20	1,700,083.20	0.00	46.64	₪ 0.00
778	גבע	693,523.20	693,523.20	0.00	38.61	₪ 0.00
779	שפל	2,073,964.80	2,073,964.80	0.00	31.90	₪ 0.00

**מיוזג אוויר בנין 2 - 14155666 - D**

סוג תעריף	סוג צריכה	קריאה קודמת	קריאה נוכחית	סה"כ צריכה בקוט"ש	מחיר לקוט"ש בא"ג	סה"כ לתשלום
פרטי חשבון עבור תאריכים:						
777	פסגה	383,410.00	402,450.00	-19,040.00	46.64	₪ -8,880.26
778	גבע	70,134.00	75,652.00	-5,518.00	38.61	₪ -2,130.50
779	שפל	146,684.00	162,368.00	-15,684.00	31.90	₪ -5,003.20



**בניין D ראשי שגאי 1 - 14155670 - T1**

סוג תעריף	סוג צריכה	קריאה קודמת	קריאה נוכחית	סה"כ צריכה בקוט"ש	מחיר לקוט"ש בא"ג	סה"כ לתשלום
פרטי חשבון עבור תאריכים:						
		01/03/22	31/03/22			
777	פסגה	1,812,550.40	1,812,550.40	0.00	46.64	0.00 ₪
778	גבע	737,344.00	737,344.00	0.00	38.61	0.00 ₪
779	שפל	2,279,590.40	2,279,590.40	0.00	31.90	0.00 ₪

**מיזוג אוויר בניין 2 - 14155670 - D**

סוג תעריף	סוג צריכה	קריאה קודמת	קריאה נוכחית	סה"כ צריכה בקוט"ש	מחיר לקוט"ש בא"ג	סה"כ לתשלום
פרטי חשבון עבור תאריכים:						
		01/03/22	31/03/22			
777	פסגה	850,214.00	850,488.00	-274.00	46.64	-127.79 ₪
778	גבע	297,698.00	297,698.00	0.00	38.61	0.00 ₪
779	שפל	751,332.00	751,350.00	-18.00	31.90	-5.74 ₪

**בניין D ראשי שגאי 1 - 14155671 - T4**

סוג תעריף	סוג צריכה	קריאה קודמת	קריאה נוכחית	סה"כ צריכה בקוט"ש	מחיר לקוט"ש בא"ג	סה"כ לתשלום
פרטי חשבון עבור תאריכים:						
		01/03/22	31/03/22			
777	פסגה	0.00	0.00	0.00	46.64	0.00 ₪
778	גבע	0.00	0.00	0.00	38.61	0.00 ₪
779	שפל	0.00	0.00	0.00	31.90	0.00 ₪

**מיזוג אוויר בניין 2 - 14155671 - D**

סוג תעריף	סוג צריכה	קריאה קודמת	קריאה נוכחית	סה"כ צריכה בקוט"ש	מחיר לקוט"ש בא"ג	סה"כ לתשלום
פרטי חשבון עבור תאריכים:						
		01/03/22	31/03/22			
777	פסגה	0.00	0.00	0.00	46.64	0.00 ₪
778	גבע	0.00	0.00	0.00	38.61	0.00 ₪
779	שפל	0.00	0.00	0.00	31.90	0.00 ₪

**בניין AVAYA D ק.1 שרתים 1 - 14155699**

סוג תעריף	סוג צריכה	קריאה קודמת	קריאה נוכחית	סה"כ צריכה בקוט"ש	מחיר לקוט"ש בא"ג	סה"כ לתשלום
פרטי חשבון עבור תאריכים:						
		01/03/22	31/03/22			
777	פסגה	630,863.40	644,895.77	-14,032.37	46.64	-6,544.70 ₪
778	גבע	339,195.00	344,939.47	-5,744.47	38.61	-2,217.94 ₪
779	שפל	1,147,711.20	1,161,849.34	-14,138.14	31.90	-4,510.07 ₪



**בניין AVAYA D ק. 8 - 2 - 14155699**

סוג תעריף	סוג צריכה	קריאה קודמת	קריאה נוכחית	סה"כ צריכה בקוט"ש	מחיר לקוט"ש בא"ג	סה"כ לתשלום
פרטי חשבון עבור תאריכים:						
777	פסגה	01/03/22	31/03/22	-4,086.29	46.64	1,905.84 ₪
778	גבע	44,687.20	46,224.75	-1,537.55	38.61	593.65 ₪
779	שפל	142,531.20	145,867.65	-3,336.45	31.90	1,064.33 ₪

**בניין D קלי ק. 8 - 4 - 14155699**

סוג תעריף	סוג צריכה	קריאה קודמת	קריאה נוכחית	סה"כ צריכה בקוט"ש	מחיר לקוט"ש בא"ג	סה"כ לתשלום
פרטי חשבון עבור תאריכים:						
777	פסגה	01/03/22	31/03/22	-9,144.19	46.64	4,264.85 ₪
778	גבע	121,504.80	123,752.35	-2,247.55	38.61	867.78 ₪
779	שפל	327,306.00	331,766.93	-4,460.93	31.90	1,423.04 ₪

**בניין D ראשי שנאי 1 - 14155703 - T2**

סוג תעריף	סוג צריכה	קריאה קודמת	קריאה נוכחית	סה"כ צריכה בקוט"ש	מחיר לקוט"ש בא"ג	סה"כ לתשלום
פרטי חשבון עבור תאריכים:						
777	פסגה	01/03/22	31/03/22	109,504.00	46.64	51,072.67 ₪
778	גבע	1,801,107.20	1,829,282.05	28,174.85	38.61	10,878.31 ₪
779	שפל	5,020,582.40	5,083,444.22	62,861.82	31.90	20,052.92 ₪

**מיזוג אוויר בניין 2 - 14155703 - D**

סוג תעריף	סוג צריכה	קריאה קודמת	קריאה נוכחית	סה"כ צריכה בקוט"ש	מחיר לקוט"ש בא"ג	סה"כ לתשלום
פרטי חשבון עבור תאריכים:						
777	פסגה	01/03/22	31/03/22	-10,560.96	46.64	4,925.63 ₪
778	גבע	411,074.00	413,846.00	-2,772.00	38.61	1,070.27 ₪
779	שפל	845,894.00	851,932.00	-6,038.00	31.90	1,926.12 ₪

**בניין D ראשי שנאי 1 - 14155706 - T5**

סוג תעריף	סוג צריכה	קריאה קודמת	קריאה נוכחית	סה"כ צריכה בקוט"ש	מחיר לקוט"ש בא"ג	סה"כ לתשלום
פרטי חשבון עבור תאריכים:						
777	פסגה	01/03/22	31/03/22	194,365.89	46.64	90,652.25 ₪
778	גבע	2,044,947.20	2,097,329.09	52,381.89	38.61	20,224.65 ₪
779	שפל	5,198,092.80	5,307,968.00	109,875.20	31.90	35,050.19 ₪



**מיזוג אוויר בניין 2 - 14155706 - D**

סה"כ לתשלום	מחיר לקוט"ש בא"ג	סה"כ צריכה בקוט"ש	קריאה נוכחית	קריאה קודמת	סוג צריכה	סוג תעריף
			31/03/22	01/03/22	פרטי חשבון עבור תאריכים:	
₪ -3,638.85	46.64	-7,802.00	656,122.00	648,320.00	פסגה	777
₪ -184.56	38.61	-478.00	161,784.00	161,306.00	גבע	778
₪ -512.31	31.90	-1,606.00	292,616.00	291,010.00	שפל	779

**מיזוג אוויר בניין 3 - 14155706 - D**

סה"כ לתשלום	מחיר לקוט"ש בא"ג	סה"כ צריכה בקוט"ש	קריאה נוכחית	קריאה קודמת	סוג צריכה	סוג תעריף
			31/03/22	01/03/22	פרטי חשבון עבור תאריכים:	
₪ -5,099.93	46.64	-10,934.68	887,354.68	876,420.00	פסגה	777
₪ -1,160.35	38.61	-3,005.32	294,907.32	291,902.00	גבע	778
₪ -2,418.45	31.90	-7,581.34	486,059.34	478,478.00	שפל	779

**מיזוג אוויר בניין 4 - 14155706 - D**

סה"כ לתשלום	מחיר לקוט"ש בא"ג	סה"כ צריכה בקוט"ש	קריאה נוכחית	קריאה קודמת	סוג צריכה	סוג תעריף
			31/03/22	01/03/22	פרטי חשבון עבור תאריכים:	
₪ -804.07	46.64	-1,724.00	120,108.80	118,384.80	פסגה	777
₪ -72.28	38.61	-187.20	81,344.80	81,157.60	גבע	778
₪ -117.14	31.90	-367.20	211,919.20	211,552.00	שפל	779

**בניין D עמידר ק.1 - 1 - 14155727**

סה"כ לתשלום	מחיר לקוט"ש בא"ג	סה"כ צריכה בקוט"ש	קריאה נוכחית	קריאה קודמת	סוג צריכה	סוג תעריף
			31/03/22	01/03/22	פרטי חשבון עבור תאריכים:	
₪ -5,937.75	46.64	-12,731.02	390,419.02	377,688.00	פסגה	777
₪ -1,121.98	38.61	-2,905.94	154,189.94	151,284.00	גבע	778
₪ -2,080.51	31.90	-6,521.98	486,623.98	480,102.00	שפל	779

**בניין D הלמן אלדובי ק.11 - 2 - 14155733**

סה"כ לתשלום	מחיר לקוט"ש בא"ג	סה"כ צריכה בקוט"ש	קריאה נוכחית	קריאה קודמת	סוג צריכה	סוג תעריף
			31/03/22	01/03/22	פרטי חשבון עבור תאריכים:	
₪ -4,894.81	46.64	-10,494.88	545,264.88	534,770.00	פסגה	777
₪ -945.51	38.61	-2,448.88	178,544.88	176,096.00	גבע	778
₪ -1,746.67	31.90	-5,475.44	521,237.44	515,762.00	שפל	779



**בניין D קומפיון ק. 12 - 3 - 14155733**

סוג תעריף	סוג צריכה	קריאה קודמת	קריאה נוכחית	סה"כ צריכה בקוט"ש	מחיר לקוט"ש בא"ג	סה"כ לתשלום
פרטי חשבון עבור תאריכים:						
777	פסגה	01/03/22	31/03/22	-19,026.00	46.64	₪ -8,873.73
778	גבע	302,806.00	307,890.64	-5,084.64	38.61	₪ -1,963.18
779	שפל	1,045,172.00	1,057,326.32	-12,154.32	31.90	₪ -3,877.23

**בניין D - צ'ילר 4 - 1 - 15091198**

סוג תעריף	סוג צריכה	קריאה קודמת	קריאה נוכחית	סה"כ צריכה בקוט"ש	מחיר לקוט"ש בא"ג	סה"כ לתשלום
פרטי חשבון עבור תאריכים:						
777	פסגה	01/03/22	31/03/22	-898.67	46.64	₪ -419.14
778	גבע	27,618.40	27,981.87	-363.47	38.61	₪ -140.34
779	שפל	252,542.40	255,764.54	-3,222.14	31.90	₪ -1,027.86

**בניין D - עמידר - שלט - 3 - 15091198**

סוג תעריף	סוג צריכה	קריאה קודמת	קריאה נוכחית	סה"כ צריכה בקוט"ש	מחיר לקוט"ש בא"ג	סה"כ לתשלום
פרטי חשבון עבור תאריכים:						
777	פסגה	01/03/22	31/03/22	-27.05	46.64	₪ -12.62
778	גבע	614.35	624.33	-9.98	38.61	₪ -3.85
779	שפל	8,491.30	8,676.73	-185.43	31.90	₪ -59.15

**בניין D - חברת כנס - שלט - 4 - 15091198**

סוג תעריף	סוג צריכה	קריאה קודמת	קריאה נוכחית	סה"כ צריכה בקוט"ש	מחיר לקוט"ש בא"ג	סה"כ לתשלום
פרטי חשבון עבור תאריכים:						
777	פסגה	01/03/22	31/03/22	-17.98	46.64	₪ -8.39
778	גבע	283.05	289.70	-6.65	38.61	₪ -2.57
779	שפל	4,153.35	4,277.57	-124.22	31.90	₪ -39.63

**בניין D - אוויה - שלט - 1 - 15091199**

סוג תעריף	סוג צריכה	קריאה קודמת	קריאה נוכחית	סה"כ צריכה בקוט"ש	מחיר לקוט"ש בא"ג	סה"כ לתשלום
פרטי חשבון עבור תאריכים:						
777	פסגה	01/03/22	31/03/22	-9.42	46.64	₪ -4.39
778	גבע	227.75	231.23	-3.48	38.61	₪ -1.34
779	שפל	3,099.90	3,163.35	-63.45	31.90	₪ -20.24



**בניין D - קומפיוג'ן - שלט - 5 - 15091199**

סוג תעריף	סוג צריכה	קריאה קודמת	קריאה נוכחית	סה"כ צריכה בקוט"ש	מחיר לקוט"ש בא"ג	סה"כ לתשלום
פרטי חשבון עבור תאריכים:						
777	פסגה	01/03/22	31/03/22	-23.77	46.64	11.08 ₪
778	גבע	674.15	682.65	-8.50	38.61	3.28 ₪
779	שפל	9,180.00	9,342.97	-162.97	31.90	51.99 ₪

**בניין D - קלי - שלט - 9 - 15091199**

סוג תעריף	סוג צריכה	קריאה קודמת	קריאה נוכחית	סה"כ צריכה בקוט"ש	מחיר לקוט"ש בא"ג	סה"כ לתשלום
פרטי חשבון עבור תאריכים:						
777	פסגה	01/03/22	31/03/22	-11.60	46.64	5.41 ₪
778	גבע	281.35	285.63	-4.28	38.61	1.65 ₪
779	שפל	3,875.95	3,954.27	-78.32	31.90	24.98 ₪

**בניין D - הלמן אלדובי - שלט - 10 - 15091199**

סוג תעריף	סוג צריכה	קריאה קודמת	קריאה נוכחית	סה"כ צריכה בקוט"ש	מחיר לקוט"ש בא"ג	סה"כ לתשלום
פרטי חשבון עבור תאריכים:						
777	פסגה	01/03/22	31/03/22	-14.07	46.64	6.56 ₪
778	גבע	387.75	392.97	-5.22	38.61	2.01 ₪
779	שפל	5,337.50	5,432.23	-94.73	31.90	30.22 ₪

**בניין D - חוצה ישראל - שלט - 12 - 15091199**

סוג תעריף	סוג צריכה	קריאה קודמת	קריאה נוכחית	סה"כ צריכה בקוט"ש	מחיר לקוט"ש בא"ג	סה"כ לתשלום
פרטי חשבון עבור תאריכים:						
777	פסגה	01/03/22	31/03/22	-45.80	46.64	21.36 ₪
778	גבע	342.50	359.12	-16.62	38.61	6.42 ₪
779	שפל	5,194.40	5,495.05	-300.65	31.90	95.91 ₪

**בניין D עמידר ק. 6 - 1 - 15091233**

סוג תעריף	סוג צריכה	קריאה קודמת	קריאה נוכחית	סה"כ צריכה בקוט"ש	מחיר לקוט"ש בא"ג	סה"כ לתשלום
פרטי חשבון עבור תאריכים:						
777	פסגה	01/03/22	31/03/22	-12,940.98	46.64	6,035.67 ₪
778	גבע	131,676.00	133,653.02	-1,977.02	38.61	763.33 ₪
779	שפל	389,484.00	393,647.98	-4,163.98	31.90	1,328.31 ₪





**מיזוג אוויר בניין 2 - 15091594 - D**

סוג תעריף	סוג צריכה	קריאה קודמת	קריאה נוכחית	סה"כ צריכה בקוט"ש	מחיר לקוט"ש בא"ג	סה"כ לתשלום
פרטי חשבון עבור תאריכים:						
777	פסגה	01/03/22	31/03/22	952,528.00	46.64	₪ -11,780.14
778	גבע	321,225.60	327,033.60	-5,808.00	38.61	₪ -2,242.47
779	שפל	946,444.80	961,130.40	-14,685.60	31.90	₪ -4,684.71

**מיזוג אוויר בניין 3 - 15091594 - D**

סוג תעריף	סוג צריכה	קריאה קודמת	קריאה נוכחית	סה"כ צריכה בקוט"ש	מחיר לקוט"ש בא"ג	סה"כ לתשלום
פרטי חשבון עבור תאריכים:						
777	פסגה	01/03/22	31/03/22	235,179.20	46.64	₪ -2,577.51
778	גבע	147,924.00	151,589.40	-3,665.40	38.61	₪ -1,415.21
779	שפל	438,836.00	445,887.20	-7,051.20	31.90	₪ -2,249.33

**בניין D ראשי סאפינוס ק.7 - 1 - 15140044**

סוג תעריף	סוג צריכה	קריאה קודמת	קריאה נוכחית	סה"כ צריכה בקוט"ש	מחיר לקוט"ש בא"ג	סה"כ לתשלום
פרטי חשבון עבור תאריכים:						
777	פסגה	01/03/22	31/03/22	474,564.35	46.64	₪ -6,618.22
778	גבע	151,438.78	153,579.48	-2,140.70	38.61	₪ -826.52
779	שפל	380,226.69	384,080.49	-3,853.80	31.90	₪ -1,229.36

**בניין D בקשי קומה 8 - 1 - 16224401**

סוג תעריף	סוג צריכה	קריאה קודמת	קריאה נוכחית	סה"כ צריכה בקוט"ש	מחיר לקוט"ש בא"ג	סה"כ לתשלום
פרטי חשבון עבור תאריכים:						
777	פסגה	01/03/22	31/03/22	37,340.38	46.64	₪ -553.71
778	גבע	9,525.19	9,684.99	-159.80	38.61	₪ -61.70
779	שפל	29,168.97	29,512.87	-343.90	31.90	₪ -109.70

**בניין D מחסן מיסטינג קומה 2 - 1 - 17312575**

סוג תעריף	סוג צריכה	קריאה קודמת	קריאה נוכחית	סה"כ צריכה בקוט"ש	מחיר לקוט"ש בא"ג	סה"כ לתשלום
פרטי חשבון עבור תאריכים:						
777	פסגה	01/03/22	31/03/22	10,009.03	46.64	₪ -136.48
778	גבע	4,973.60	5,080.15	-106.55	38.61	₪ -41.14
779	שפל	15,794.90	16,078.40	-283.50	31.90	₪ -90.44





**17312727 - 1 - 17312727-1**

סוג תעריף	סוג צריכה	קריאה קודמת	קריאה נוכחית	סה"כ צריכה בקוט"ש	מחיר לקוט"ש בא"ג	סה"כ לתשלום
פרטי חשבון עבור תאריכים:						
777	פסגה	01/03/22	31/03/22	-718.92	46.64	₪ -335.30
778	גבע	3,396.80	3,474.17	-77.37	38.61	₪ -29.87
779	שפל	7,940.90	8,072.91	-132.01	31.90	₪ -42.11

**17312864 - 1 - 4. בנין D קוטס ק. 1 - 17312864**

סוג תעריף	סוג צריכה	קריאה קודמת	קריאה נוכחית	סה"כ צריכה בקוט"ש	מחיר לקוט"ש בא"ג	סה"כ לתשלום
פרטי חשבון עבור תאריכים:						
777	פסגה	01/03/22	31/03/22	-3,425.88	46.64	₪ -1,597.83
778	גבע	45,302.60	46,175.45	-872.85	38.61	₪ -337.01
779	שפל	143,142.30	145,426.31	-2,284.01	31.90	₪ -728.60

**17312903 - 1 - 17312903**

סוג תעריף	סוג צריכה	קריאה קודמת	קריאה נוכחית	סה"כ צריכה בקוט"ש	מחיר לקוט"ש בא"ג	סה"כ לתשלום
פרטי חשבון עבור תאריכים:						
777	פסגה	01/03/22	31/03/22	-8,784.38	46.64	₪ -4,097.03
778	גבע	46,987.20	48,592.03	-1,604.83	38.61	₪ -619.62
779	שפל	157,341.60	160,999.54	-3,657.94	31.90	₪ -1,166.88

**17312916 - 1 - 02. בנין D - סלופארק - 1 - 17312916**

סוג תעריף	סוג צריכה	קריאה קודמת	קריאה נוכחית	סה"כ צריכה בקוט"ש	מחיר לקוט"ש בא"ג	סה"כ לתשלום
פרטי חשבון עבור תאריכים:						
777	פסגה	01/03/22	31/03/22	-3,174.50	46.64	₪ -1,480.59
778	גבע	4,177.20	4,525.53	-348.33	38.61	₪ -134.49
779	שפל	18,784.90	19,604.83	-819.92	31.90	₪ -261.56

**17313224 - 1 - פררו - 1 - 17313224**

סוג תעריף	סוג צריכה	קריאה קודמת	קריאה נוכחית	סה"כ צריכה בקוט"ש	מחיר לקוט"ש בא"ג	סה"כ לתשלום
פרטי חשבון עבור תאריכים:						
777	פסגה	01/03/22	31/03/22	-5,018.45	46.64	₪ -2,340.61
778	גבע	19,751.10	20,752.28	-1,001.18	38.61	₪ -386.55
779	שפל	49,436.70	51,249.90	-1,813.20	31.90	₪ -578.41





**בניין D הלבנת אלדובי ק. 5 - 1 - 18017330**

סוג תעריף	סוג צריכה	קריאה קודמת	קריאה נוכחית	סה"כ צריכה בקוט"ש	מחיר לקוט"ש בא"ג	סה"כ לתשלום
פרטי חשבון עבור תאריכים:						
		01/03/22	31/03/22			
777	פסגה	21,030.80	21,030.80	0.00	46.64	0.00 ₪
778	גבע	3,466.00	3,466.00	0.00	38.61	0.00 ₪
779	שפל	10,731.20	10,731.20	0.00	31.90	0.00 ₪

**בניין D אלקו מדיה ק. 5 - 2 - 18017330**

סוג תעריף	סוג צריכה	קריאה קודמת	קריאה נוכחית	סה"כ צריכה בקוט"ש	מחיר לקוט"ש בא"ג	סה"כ לתשלום
פרטי חשבון עבור תאריכים:						
		01/03/22	31/03/22			
777	פסגה	83,961.80	87,688.95	-3,727.15	46.64	-1,738.34 ₪
778	גבע	23,568.40	24,076.25	-507.85	38.61	-196.08 ₪
779	שפל	84,067.40	85,299.80	-1,232.40	31.90	-393.14 ₪

**בניין D אלדן ק. 5 - 3 - 18017330**

סוג תעריף	סוג צריכה	קריאה קודמת	קריאה נוכחית	סה"כ צריכה בקוט"ש	מחיר לקוט"ש בא"ג	סה"כ לתשלום
פרטי חשבון עבור תאריכים:						
		01/03/22	31/03/22			
777	פסגה	60,430.20	62,608.85	-2,178.65	46.64	-1,016.12 ₪
778	גבע	20,172.80	20,644.00	-471.20	38.61	-181.93 ₪
779	שפל	47,798.00	48,525.70	-727.70	31.90	-232.14 ₪

**18017330-4 - 18017330-4**

סוג תעריף	סוג צריכה	קריאה קודמת	קריאה נוכחית	סה"כ צריכה בקוט"ש	מחיר לקוט"ש בא"ג	סה"כ לתשלום
פרטי חשבון עבור תאריכים:						
		01/03/22	31/03/22			
777	פסגה	41,787.60	44,655.20	-2,867.60	46.64	-1,337.45 ₪
778	גבע	14,828.80	15,477.70	-648.90	38.61	-250.54 ₪
779	שפל	43,407.60	44,781.00	-1,373.40	31.90	-438.11 ₪

**בניין D כביש 6 ק. 4 - 1 - 18170729**

סוג תעריף	סוג צריכה	קריאה קודמת	קריאה נוכחית	סה"כ צריכה בקוט"ש	מחיר לקוט"ש בא"ג	סה"כ לתשלום
פרטי חשבון עבור תאריכים:						
		01/03/22	31/03/22			
777	פסגה	116,595.20	120,620.40	-4,025.20	46.64	-1,877.35 ₪
778	גבע	38,284.80	38,945.60	-660.80	38.61	-255.13 ₪
779	שפל	107,888.00	109,408.00	-1,520.00	31.90	-484.88 ₪



**בניין D ליברה ק.3 - 2 - 18170729**

סוג תעריף	סוג צריכה	קריאה קודמת	קריאה נוכחית	סה"כ צריכה בקוט"ש	מחיר לקוט"ש בא"ג	סה"כ לתשלום
פרטי חשבון עבור תאריכים:						
777	פסגה	01/03/22	31/03/22	-3,097.28	46.64	₪ -1,444.57
778	גבע	17,480.96	18,233.92	-752.96	38.61	₪ -290.72
779	שפל	42,720.48	43,698.24	-977.76	31.90	₪ -311.91

**בניין D אקספריטוס ק.3 - 3 - 18170729**

סוג תעריף	סוג צריכה	קריאה קודמת	קריאה נוכחית	סה"כ צריכה בקוט"ש	מחיר לקוט"ש בא"ג	סה"כ לתשלום
פרטי חשבון עבור תאריכים:						
777	פסגה	01/03/22	31/03/22	-1,321.92	46.64	₪ -616.54
778	גבע	5,467.20	5,701.28	-234.08	38.61	₪ -90.38
779	שפל	19,746.40	20,044.16	-297.76	31.90	₪ -94.99

**בניין D - ק.03 - 4 - 18170729 - CTV**

סוג תעריף	סוג צריכה	קריאה קודמת	קריאה נוכחית	סה"כ צריכה בקוט"ש	מחיר לקוט"ש בא"ג	סה"כ לתשלום
פרטי חשבון עבור תאריכים:						
777	פסגה	01/03/22	31/03/22	-3,439.00	46.64	₪ -1,603.95
778	גבע	16,205.80	17,114.00	-908.20	38.61	₪ -350.66
779	שפל	51,199.20	53,178.00	-1,978.80	31.90	₪ -631.24

**בניין D חברת כנס ממ"ד ק.3 - 1 - 18247613**

סוג תעריף	סוג צריכה	קריאה קודמת	קריאה נוכחית	סה"כ צריכה בקוט"ש	מחיר לקוט"ש בא"ג	סה"כ לתשלום
פרטי חשבון עבור תאריכים:						
777	פסגה	01/03/22	31/03/22	-12.00	46.64	₪ -5.60
778	גבע	292.30	296.80	-4.50	38.61	₪ -1.74
779	שפל	894.50	907.13	-12.63	31.90	₪ -4.03

**בניין D - ק.05 - חוצה ישראל - 1 - 20281835**

סוג תעריף	סוג צריכה	קריאה קודמת	קריאה נוכחית	סה"כ צריכה בקוט"ש	מחיר לקוט"ש בא"ג	סה"כ לתשלום
פרטי חשבון עבור תאריכים:						
777	פסגה	01/03/22	31/03/22	-1,180.34	46.64	₪ -550.51
778	גבע	476.60	632.52	-155.92	38.61	₪ -60.20
779	שפל	3,365.30	3,625.46	-260.16	31.90	₪ -82.99





בניין D - ק.12 - סלופארק - 1 - 20281837

סוג תעריף	סוג צריכה	קריאה קודמת	קריאה נוכחית	סה"כ צריכה בקוט"ש	מחיר לקוט"ש בא"ג	סה"כ לתשלום
פרטי חשבון עבור תאריכים:			31/03/22	01/03/22		
777	פסגה	5,897.40	8,470.45	-2,573.05	46.64	₪ -1,200.07
778	גבע	1,466.20	1,790.85	-324.65	38.61	₪ -125.35
779	שפל	7,757.10	8,214.80	-457.70	31.90	₪ -146.01

בניין D - ק.03 - נת"ע - 1 - 20281986

סוג תעריף	סוג צריכה	קריאה קודמת	קריאה נוכחית	סה"כ צריכה בקוט"ש	מחיר לקוט"ש בא"ג	סה"כ לתשלום
פרטי חשבון עבור תאריכים:			31/03/22	01/03/22		
777	פסגה	4,317.40	6,002.81	-1,685.41	46.64	₪ -786.08
778	גבע	1,935.50	2,523.27	-587.77	38.61	₪ -226.94
779	שפל	10,984.80	12,546.62	-1,561.82	31.90	₪ -498.22

סה"כ לדירה:

פסגה	גבע	שפל	סה"כ	שיא ביקוש
29,884.76	11,117.72	18,620.73	59,623.22	12,226.56
₪ 13,938.25	₪ 4,292.55	₪ 5,940.01	₪ 24,170.82	

סה"כ צריכה  
סה"כ לתשלום

₪ 0.00	תשלום קבוע	
₪ 24,170.82	סה"כ לתשלום	לא כולל מע"מ

התפלגות חיוב בש"ח לפי תעו"ז

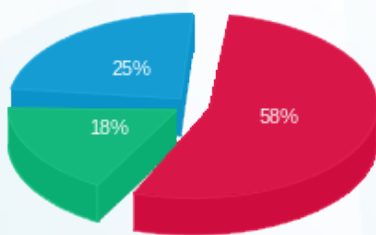

פסגה (₪ 13,938.25)  
גבע (₪ 4,292.55)  
שפל (₪ 5,940.01)

הסטוריית צריכה בקוט"ש

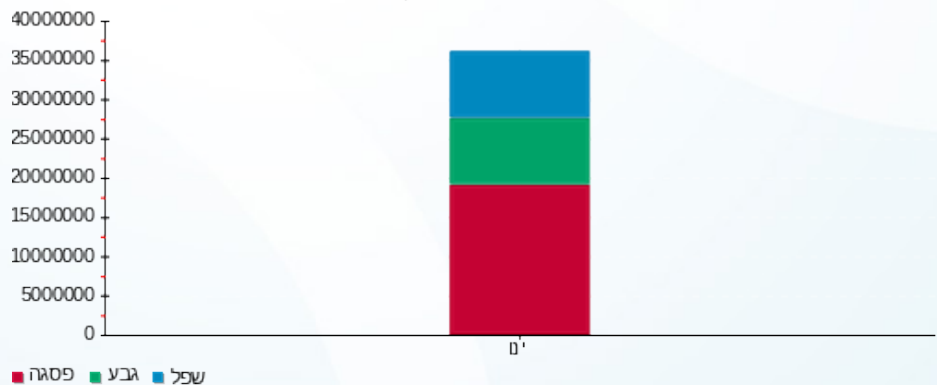



18/04/22

תאריך הפקה:

שם דייר: בניין D ראשי חיוני שנאי T5

31/03/22

תאריך קריאה נוכחית:

שם אתר: מרכז עזריאלי חולון

01/03/22

תאריך קריאה קודמת:

לקוח/ה נכבד/ה, אנו מתכבדים להגיש את חישוב צריכת החשמל לתקופה 01/03/22 - 31/03/22:

ראשי חיוני שנאי 1 - 15091594 - T5

סה"כ לתשלום	מחיר לקוט"ש בא"ג	סה"כ צריכה בקוט"ש	קריאה נוכחית	קריאה קודמת	סוג צריכה	סוג תעריף
			31/03/22	01/03/22		פרטי חשבון עבור תאריכים:
₪ 5,047.75	46.64	10,822.80	₪ 513,477.20	₪ 502,654.40	פסגה	777
₪ 1,828.11	38.61	4,734.80	₪ 314,618.00	₪ 309,883.20	גבע	778
₪ 2,929.44	31.90	9,183.20	₪ 899,944.80	₪ 890,761.60	שפל	779

סה"כ לדייר:

שיא ביקוש	סה"כ	שפל	גבע	פסגה
136.26	24,740.80	9,183.20	4,734.80	10,822.80
	₪ 9,805.30	₪ 2,929.44	₪ 1,828.11	₪ 5,047.75

סה"כ צריכה

סה"כ לתשלום

₪ 0.00	<b>תשלום קבוע</b>	
₪ 9,805.30	<b>סה"כ לתשלום</b>	<b>לא כולל מע"מ</b>

התפלגות חיוב בש"ח לפי תעו"ז

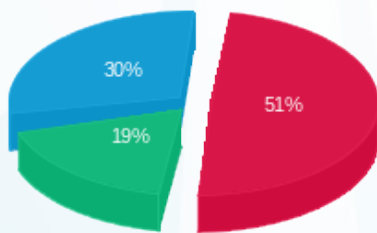

- פסגה (₪ 5,047.75) (19%)
- גבע (₪ 1,828.11) (30%)
- שפל (₪ 2,929.44) (51%)

הסטוריית צריכה בקוט"ש

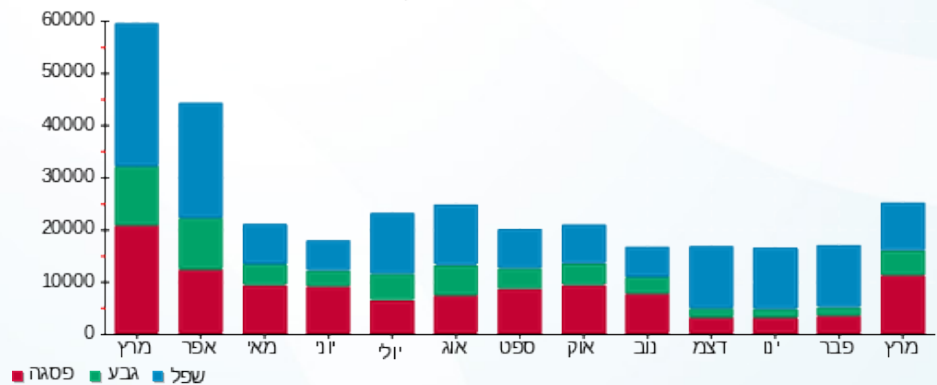



18/04/22 תאריך הפקה:  
 31/03/22 תאריך קריאה נוכחית:  
 01/03/22 תאריך קריאה קודמת:

שם דייר: בניין D ראשי שנאי T2  
 שם אתר: מרכז עזריאלי חולון

לקוח/ה נכבד/ה, אנו מתכבדים להגיש את חישוב צריכת החשמל לתקופה 01/03/22 - 31/03/22:

בניין D ראשי שנאי 1 - 14155703 - T2

סוג תעריף	סוג צריכה	קריאה קודמת	קריאה נוכחית	סה"כ צריכה בקוט"ש	מחיר לקוט"ש בא"ג	סה"כ לתשלום
		01/03/22	31/03/22			
777	פסגה	4,544,204.80	4,653,708.80	109,504.00	46.64	51,072.67 ₪
778	גבע	1,801,107.20	1,829,282.05	28,174.85	38.61	10,878.31 ₪
779	שפל	5,020,582.40	5,083,444.22	62,861.82	31.90	20,052.92 ₪

סה"כ לדייר:

פסגה	גבע	שפל	סה"כ	שיא ביקוש
109,504.00	28,174.85	62,861.82	200,540.67	669.25
51,072.67 ₪	10,878.31 ₪	20,052.92 ₪	82,003.90 ₪	

סה"כ צריכה  
 סה"כ לתשלום

0.00 ₪	תשלום קבוע	
82,003.90 ₪	סה"כ לתשלום	לא כולל מע"מ

התפלגות חיוב בש"ח לפי תעו"ז

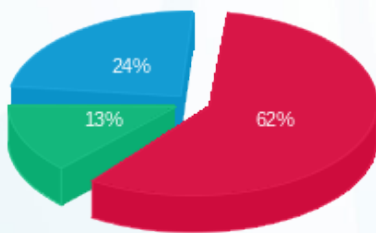

פסגה (51,072.67 ₪) 62%  
 גבע (10,878.31 ₪) 24%  
 שפל (20,052.92 ₪) 13%

הסטוריית צריכה בקוט"ש

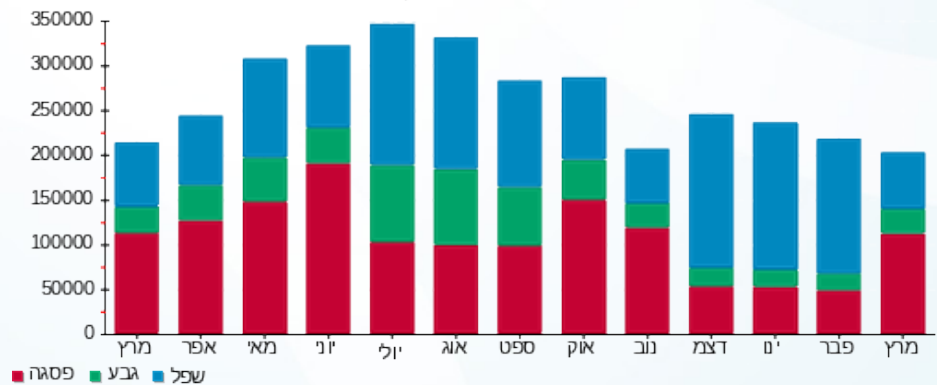



18/04/22 תאריך הפקה:  
 31/03/22 תאריך קריאה נוכחית:  
 01/03/22 תאריך קריאה קודמת:

שם דייר: בניין D ראשי שנאי T3  
 שם אתר: מרכז עזריאלי חולון

לקוח/ה נכבד/ה, אנו מתכבדים להגיש את חישוב צריכת החשמל לתקופה 01/03/22 - 31/03/22:

בניין D ראשי שנאי 1 - 14155666 - T3

סה"כ לתשלום	מחיר לקוט"ש בא"ג	סה"כ צריכה בקוט"ש	קריאה נוכחית	קריאה קודמת	סוג צריכה	סוג תעריף
			31/03/22	01/03/22	פרטי חשבון עבור תאריכים:	
0.00 ₪	46.64	0.00	1,700,083.20	1,700,083.20	פסגה	777
0.00 ₪	38.61	0.00	693,523.20	693,523.20	גבע	778
0.00 ₪	31.90	0.00	2,073,964.80	2,073,964.80	שפל	779

סה"כ לדייר:

שיא ביקוש	סה"כ	שפל	גבע	פסגה
	0.00	0.00	0.00	0.00
	0.00 ₪	0.00 ₪	0.00 ₪	0.00 ₪

סה"כ צריכה  
 סה"כ לתשלום

0.00 ₪	תשלום קבוע	
0.00 ₪	סה"כ לתשלום	לא כולל מע"מ





18/04/22 תאריך הפקה:  
 31/03/22 תאריך קריאה נוכחית:  
 01/03/22 תאריך קריאה קודמת:

**שם דייר:** בניין D ראשי שגאי T4  
**שם אתר:** מרכז עזריאלי חולון

**לקוח/ה נכבד/ה, אנו מתכבדים להגיש את חישוב צריכת החשמל לתקופה 01/03/22 - 31/03/22:**

**בניין D ראשי שגאי 1 - 14155671 - T4**

סה"כ לתשלום	מחיר לקוט"ש בא"ג	סה"כ צריכה בקוט"ש	קריאה נוכחית	קריאה קודמת	סוג צריכה	סוג תעריף
			31/03/22	01/03/22	פרטי חשבון עבור תאריכים:	
0.00 ₪	46.64	0.00	0.00	0.00	פסגה	777
0.00 ₪	38.61	0.00	0.00	0.00	גבע	778
0.00 ₪	31.90	0.00	0.00	0.00	שפל	779

**סה"כ לדייר:**

שיא ביקוש	סה"כ	שפל	גבע	פסגה
	0.00	0.00	0.00	0.00
	0.00 ₪	0.00 ₪	0.00 ₪	0.00 ₪

סה"כ צריכה  
 סה"כ לתשלום

0.00 ₪	<b>תשלום קבוע</b>	
0.00 ₪	<b>סה"כ לתשלום</b>	<b>לא כולל מע"מ</b>





18/04/22 תאריך הפקה:  
 31/03/22 תאריך קריאה נוכחית:  
 01/03/22 תאריך קריאה קודמת:

שם דייר: בניין D ראשי שנאי T5  
 שם אתר: מרכז עזריאלי חולון

לקוח/ה נכבד/ה, אנו מתכבדים להגיש את חישוב צריכת החשמל לתקופה 01/03/22 - 31/03/22:

בניין D ראשי שנאי 1 - 14155706 - T5

סה"כ לתשלום	מחיר לקוט"ש בא"ג	סה"כ צריכה בקוט"ש	קריאה נוכחית	קריאה קודמת	סוג צריכה	סוג תעריף
			31/03/22	01/03/22		פרטי חשבון עבור תאריכים:
₪ 90,652.25	46.64	194,365.89	5,655,850.69	5,461,484.80	פסגה	777
₪ 20,224.65	38.61	52,381.89	2,097,329.09	2,044,947.20	גבע	778
₪ 35,050.19	31.90	109,875.20	5,307,968.00	5,198,092.80	שפל	779

סה"כ לדייר:

שיא ביקוש	סה"כ	שפל	גבע	פסגה
12,226.56	356,622.98	109,875.20	52,381.89	194,365.89
	₪ 145,927.09	₪ 35,050.19	₪ 20,224.65	₪ 90,652.25

סה"כ צריכה  
 סה"כ לתשלום

₪ 0.00	תשלום קבוע	
₪ 145,927.09	סה"כ לתשלום	לא כולל מע"מ

התפלגות חיוב בש"ח לפי תעו"ז

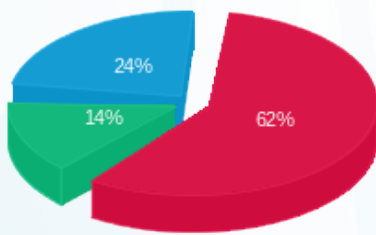

■ פסגה (₪ 90,652.25)  
 ■ גבע (₪ 20,224.65)  
 ■ שפל (₪ 35,050.19)

הסטוריית צריכה בקוט"ש

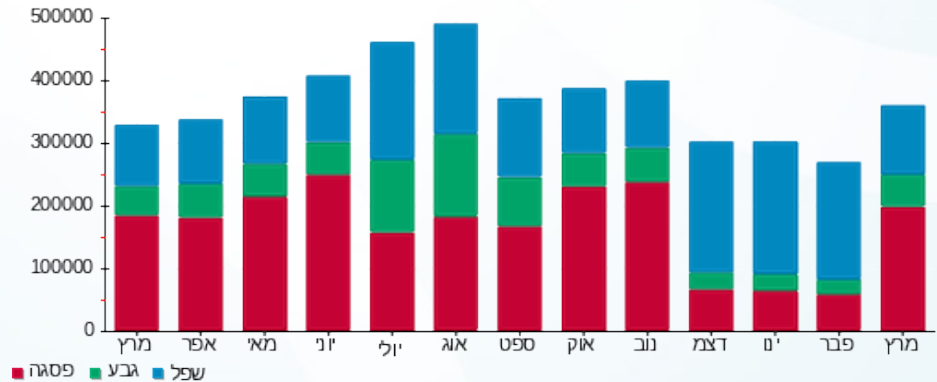



18/04/22 תאריך הפקה:  
 31/03/22 תאריך קריאה נוכחית:  
 01/03/22 תאריך קריאה קודמת:

שם דייר: חניון - בי.בי.בי - טעינת אופנועים  
 שם אתר: מרכז עזריאלי חולון

לקוח/ה נכבד/ה, אנו מתכבדים להגיש את חישוב צריכת החשמל לתקופה 01/03/22 - 31/03/22:

חניון בניין A - בי.בי.בי - טעינת אופנועים - 1 - 18247404 (3x16)

סוג תעריף	סוג צריכה	קריאה קודמת	קריאה נוכחית	סה"כ צריכה בקוט"ש	מחיר לקוט"ש בא"ג	סה"כ לתשלום
		01/03/22	31/03/22			
777	פסגה	3,033.00	3,149.00	116.00	46.64	54.10 ₪
778	גבע	1,747.40	1,837.70	90.30	38.61	34.86 ₪
779	שפל	7,791.60	7,979.30	187.70	31.90	59.88 ₪

סה"כ לדיר:

פסגה	גבע	שפל	סה"כ	שיא ביקוש
116.00	90.30	187.70	394.00	6.18
₪ 54.10	₪ 34.86	₪ 59.88	₪ 148.84	

סה"כ צריכה  
 סה"כ לתשלום

214.45 ₪	<b>תשלום קבוע</b>	
2.93 ₪	<b>תשלום עבור גודל חיבור בKVA (3x16)</b>	
366.23 ₪	<b>סה"כ לתשלום</b>	<b>לא כולל מע"מ</b>

התפלגות חיוב בש"ח לפי תעו"ז

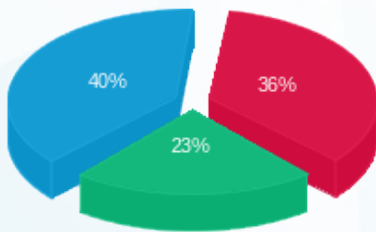

פסגה (₪ 54.10)  
 גבע (₪ 34.86)  
 שפל (₪ 59.88)

הסטוריית צריכה בקוט"ש

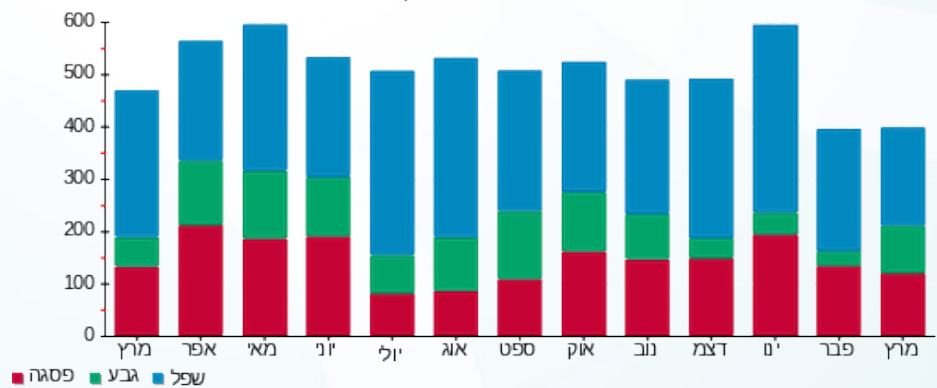



18/04/22 תאריך הפקה:  
 31/03/22 תאריך קריאה נוכחית:  
 01/03/22 תאריך קריאה קודמת:

שם דייר: חניון - ראשי שנאי חניון 6  
 שם אתר: מרכז עזריאלי חולון

לקוח/ה נכבד/ה, אנו מתכבדים להגיש את חישוב צריכת החשמל לתקופה 01/03/22 - 31/03/22:

חניון - ראשי שנאי חניון 6 - 15 - 13044120

סה"כ לתשלום	מחיר לקוט"ש בא"ג	סה"כ צריכה בקוט"ש	קריאה נוכחית	קריאה קודמת	סוג צריכה	סוג תעריף
			31/03/22	01/03/22		פרטי חשבון עבור תאריכים:
10,686.16 ₪	46.64	22,912.00	918,400.00	895,488.00	פסגה	777
2,532.82 ₪	38.61	6,560.00	454,464.00	447,904.00	גבע	778
5,144.83 ₪	31.90	16,128.00	1,459,136.00	1,443,008.00	שפל	779

סה"כ לדייר:

שיא ביקוש	סה"כ	שפל	גבע	פסגה	סה"כ צריכה
823.36	45,600.00	16,128.00	6,560.00	22,912.00	סה"כ לתשלום
	18,363.80 ₪	5,144.83 ₪	2,532.82 ₪	10,686.16 ₪	

0.00 ₪	תשלום קבוע	
18,363.80 ₪	סה"כ לתשלום	לא כולל מע"מ

התפלגות חיוב בש"ח לפי תעו"ז

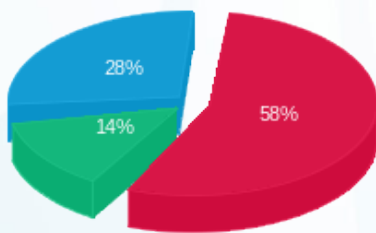

■ פסגה (10,686.16 ₪)  
 ■ גבע (2,532.82 ₪)  
 ■ שפל (5,144.83 ₪)

הסטוריית צריכה בקוט"ש

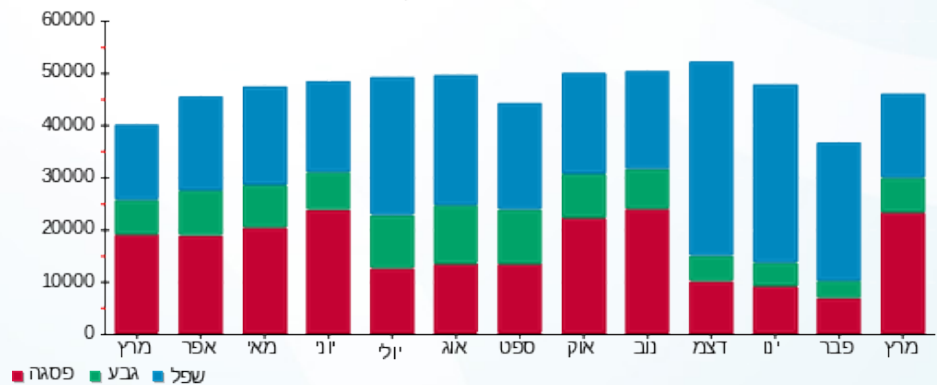



18/04/22 תאריך הפקה:  
 31/03/22 תאריך קריאה נוכחית:  
 01/03/22 תאריך קריאה קודמת:

שם דייר: חניון - ראשי שנאי חניון 7  
 שם אתר: מרכז עזריאלי חולון

לקוח/ה נכבד/ה, אנו מתכבדים להגיש את חישוב צריכת החשמל לתקופה 01/03/22 - 31/03/22:

חניון - ראשי שנאי חניון 7 - 15 - 13044082

סוג תעריף	סוג צריכה	קריאה קודמת	קריאה נוכחית	סה"כ צריכה בקוט"ש	מחיר לקוט"ש בא"ג	סה"כ לתשלום
		01/03/22	31/03/22			
777	פסגה	1,005,280.00	1,031,296.00	26,016.00	46.64	12,133.86 ₪
778	גבע	540,192.00	549,856.00	9,664.00	38.61	3,731.27 ₪
779	שפל	1,836,768.00	1,861,504.00	24,736.00	31.90	7,890.78 ₪

סה"כ לדייר:

פסגה	גבע	שפל	סה"כ	שיא ביקוש
26,016.00	9,664.00	24,736.00	60,416.00	832.32
12,133.86 ₪	3,731.27 ₪	7,890.78 ₪	23,755.92 ₪	

סה"כ צריכה  
 סה"כ לתשלום

0.00 ₪	תשלום קבוע	
23,755.92 ₪	סה"כ לתשלום	לא כולל מע"מ

התפלגות חיוב בש"ח לפי תע"ז

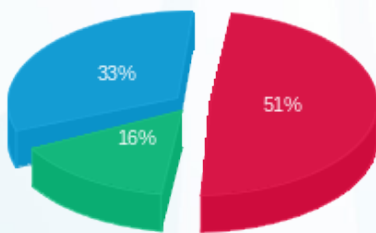

פסגה (12,133.86 ₪) 33%  
 גבע (3,731.27 ₪) 16%  
 שפל (7,890.78 ₪) 51%

הסטוריית צריכה בקוט"ש

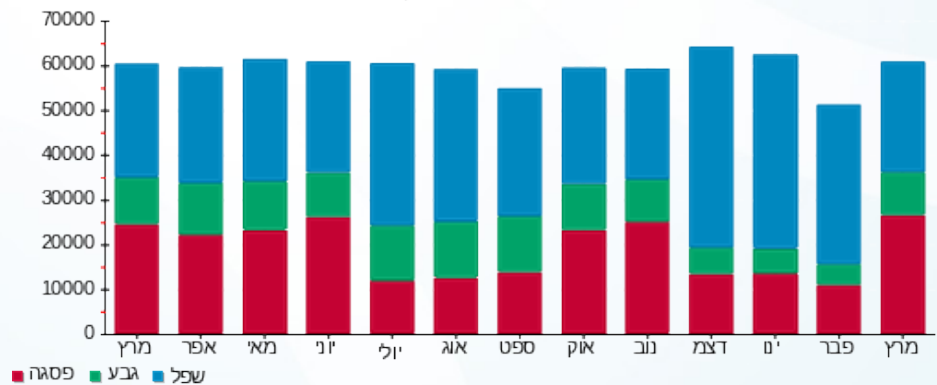



18/04/22

תאריך הפקדה:

שם דייר: חניון לוח קומתי EP1

31/03/22

תאריך קריאה נוכחית:

שם אתר: מרכז עזריאלי חולון

01/03/22

תאריך קריאה קודמת:

לקוח/ה נכבד/ה, אנו מתכבדים להגיש את חישוב צריכת החשמל לתקופה 01/03/22 - 31/03/22:

חניון לוח קומתי 2 - (3x400)13044120 - EP1

סוג תעריף	סוג צריכה	קריאה קודמת	קריאה נוכחית	סה"כ צריכה בקוט"ש	מחיר לקוט"ש בא"ג	סה"כ לתשלום
		01/03/22	31/03/22			
777	פסגה	341,265.00	350,927.00	9,662.00	46.64	4,506.36 ₪
778	גבע	156,541.00	159,449.00	2,908.00	38.61	1,122.78 ₪
779	שפל	478,241.00	485,286.00	7,045.00	31.90	2,247.36 ₪

סה"כ לדייר:

פסגה	גבע	שפל	סה"כ	שיא ביקוש
9,662.00	2,908.00	7,045.00	19,615.00	55.75
4,506.36 ₪	1,122.78 ₪	2,247.36 ₪	7,876.49 ₪	

סה"כ צריכה

סה"כ לתשלום

0.00 ₪	תשלום קבוע	
73.37 ₪	תשלום עבור גודל חיבור בKVA (3x400)	
7,949.86 ₪	סה"כ לתשלום	לא כולל מע"מ

התפלגות חיוב בש"ח לפי תעו"ז

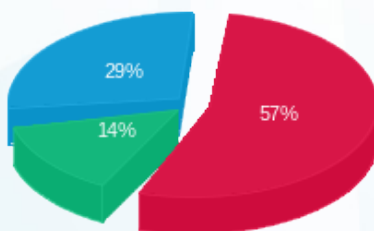

- פסגה (4,506.36 ₪) 57%
- גבע (1,122.78 ₪) 14%
- שפל (2,247.36 ₪) 29%

הסטוריית צריכה בקוט"ש





18/04/22 תאריך הפקה:  
 31/03/22 תאריך קריאה נוכחית:  
 01/03/22 תאריך קריאה קודמת:

שם דייר: חניון לוח קומתי EP2  
 שם אתר: מרכז עזריאלי חולון

לקוח/ה נכבד/ה, אנו מתכבדים להגיש את חישוב צריכת החשמל לתקופה 01/03/22 - 31/03/22:

חניון לוח קומתי 3 - (3x400) EP2

סוג תעריף	סוג צריכה	קריאה קודמת	קריאה נוכחית	סה"כ צריכה בקוט"ש	מחיר לקוט"ש בא"ג	סה"כ לתשלום
		01/03/22	31/03/22			
777	פסגה	151,058.00	157,049.00	5,991.00	46.64	2,794.20 ₪
778	גבע	75,865.00	77,283.00	1,418.00	38.61	547.49 ₪
779	שפל	256,834.00	260,316.00	3,482.00	31.90	1,110.76 ₪

סה"כ לדייר:

פסגה	גבע	שפל	סה"כ	שיא ביקוש
5,991.00	1,418.00	3,482.00	10,891.00	51.91
2,794.20 ₪	547.49 ₪	1,110.76 ₪	4,452.45 ₪	

סה"כ צריכה  
 סה"כ לתשלום

0.00 ₪	תשלום קבוע	
73.37 ₪	תשלום עבור גודל חיבור בKVA (3x400)	
4,525.82 ₪	סה"כ לתשלום	לא כולל מע"מ

התפלגות חיוב בש"ח לפי תעו"ז

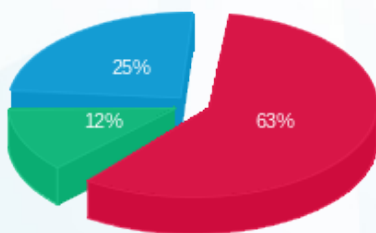

■ פסגה (2,794.20 ₪)  
 ■ גבע (547.49 ₪)  
 ■ שפל (1,110.76 ₪)

הסטוריית צריכה בקוט"ש

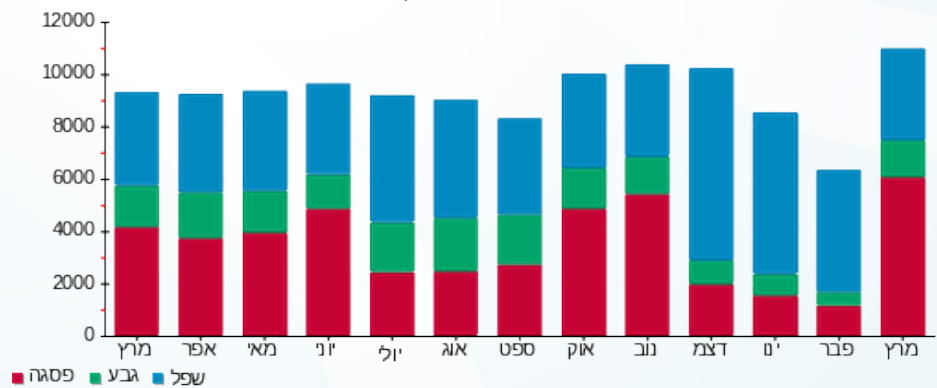



18/04/22

תאריך הפקדה:

שם דייר: חניון לוח קומתי EP3

31/03/22

תאריך קריאה נוכחית:

שם אתר: מרכז עזריאלי חולון

01/03/22

תאריך קריאה קודמת:

לקוח/ה נכבד/ה, אנו מתכבדים להגיש את חישוב צריכת החשמל לתקופה 01/03/22 - 31/03/22:

חניון לוח קומתי 4 - (3x400) EP3

סוג תעריף	סוג צריכה	קריאה קודמת	קריאה נוכחית	סה"כ צריכה בקוט"ש	מחיר לקוט"ש בא"ג	סה"כ לתשלום
		01/03/22	31/03/22			
777	פסגה	163,139.00	166,642.00	3,503.00	46.64	1,633.80 ₪
778	גבע	86,403.00	87,520.00	1,117.00	38.61	431.27 ₪
779	שפל	293,985.00	296,798.00	2,813.00	31.90	897.35 ₪

סה"כ לדייר:

פסגה	גבע	שפל	סה"כ	שיא ביקוש
3,503.00	1,117.00	2,813.00	7,433.00	22.42
1,633.80 ₪	431.27 ₪	897.35 ₪	2,962.42 ₪	

סה"כ צריכה

סה"כ לתשלום

0.00 ₪	תשלום קבוע	
73.37 ₪	תשלום עבור גודל חיבור בKVA (3x400)	
3,035.79 ₪	סה"כ לתשלום	לא כולל מע"מ

התפלגות חיוב בש"ח לפי תעו"ז

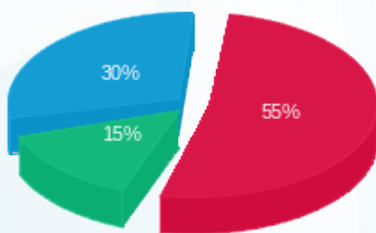

- פסגה (1,633.80 ₪) 55%
- גבע (431.27 ₪) 30%
- שפל (897.35 ₪) 15%

הסטוריית צריכה בקוט"ש

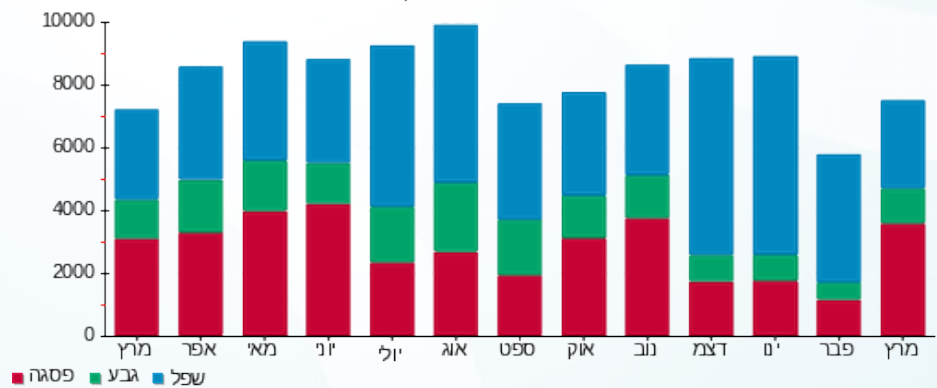



18/04/22

תאריך הפקדה:

שם דייר: חניון לוח קומתי EP4

31/03/22

תאריך קריאה נוכחית:

שם אתר: מרכז עזריאלי חולון

01/03/22

תאריך קריאה קודמת:

לקוח/ה נכבד/ה, אנו מתכבדים להגיש את חישוב צריכת החשמל לתקופה 01/03/22 - 31/03/22:

חניון לוח קומתי 1 - EP4 - (3x400)13044120

סוג תעריף	סוג צריכה	קריאה קודמת	קריאה נוכחית	סה"כ צריכה בקוט"ש	מחיר לקוט"ש בא"ג	סה"כ לתשלום
		01/03/22	31/03/22			
777	פסגה	227,581.00	231,099.00	3,518.00	46.64	1,640.80 ₪
778	גבע	122,508.00	123,491.00	983.00	38.61	379.54 ₪
779	שפל	390,629.00	393,013.00	2,384.00	31.90	760.50 ₪

סה"כ לדייר:

פסגה	גבע	שפל	סה"כ	שיא ביקוש
3,518.00	983.00	2,384.00	6,885.00	17.68
1,640.80 ₪	379.54 ₪	760.50 ₪	2,780.83 ₪	

סה"כ צריכה

סה"כ לתשלום

0.00 ₪	תשלום קבוע	
73.37 ₪	תשלום עבור גודל חיבור בKVA (3x400)	
2,854.20 ₪	סה"כ לתשלום	לא כולל מע"מ

התפלגות חיוב בש"ח לפי תעו"ז

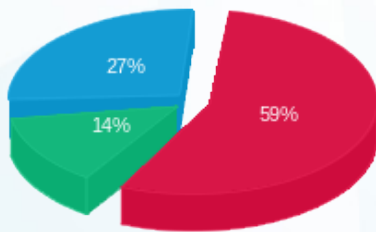

- פסגה (1,640.80 ₪) 59%
- גבע (379.54 ₪) 14%
- שפל (760.50 ₪) 27%

הסטוריית צריכה בקוט"ש

