



23/04/22 תאריך הפקה:
 28/02/22 תאריך קריאה נוכחית:
 01/02/22 תאריך קריאה קודמת:

שם דייר: נועם לוי - בורגרס בר 202021
 שם אתר: קניון רמות

לקוח/ה נכבד/ה, אנו מתכבדים להגיש את חישוב צריכת החשמל לתקופה 01/02/22 - 28/02/22:

נועם לוי - בורגרס בר 202021 - 3 - 18040210(0x0)

סוג תעריף	סוג צריכה	קריאה קודמת	קריאה נוכחית	סה"כ צריכה בקוט"ש	מחיר לקוט"ש בא"ג	סה"כ לתשלום
פרטי חשבון עבור תאריכים:						
777	פסגה	01/02/22	28/02/22	810.60	95.84	776.88 ₪
778	גבע	31,842.80	32,116.15	273.35	57.97	158.46 ₪
779	שפל	82,336.75	84,737.35	2,400.60	35.63	855.33 ₪

סה"כ לדייר:

פסגה	גבע	שפל	סה"כ	שיא ביקוש
810.60	273.35	2,400.60	3,484.55	23.08
776.88 ₪	158.46 ₪	855.33 ₪	1,790.67 ₪	

סה"כ צריכה
 סה"כ לתשלום

214.45 ₪	תשלום קבוע	
0.00 ₪	תשלום עבור גודל חיבור בKVA (0x0)	
2,005.12 ₪	סה"כ לתשלום	לא כולל מע"מ

התפלגות חיוב בש"ח לפי תע"ז

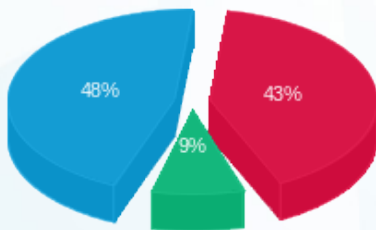

■ פסגה (776.88 ₪)
 ■ גבע (158.46 ₪)
 ■ שפל (855.33 ₪)

הסטוריית צריכה בקוט"ש

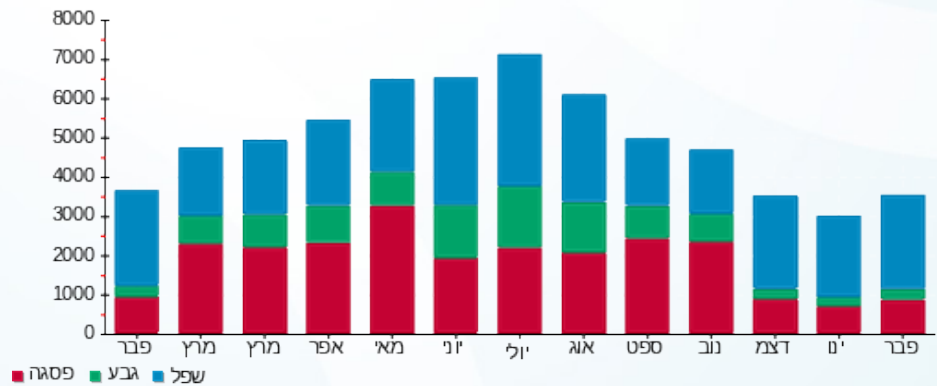

■ פסגה ■ גבע ■ שפל

