

24/04/22 תאריך הפקה:
 22/04/22 תאריך קריאה נוכחית:
 23/03/22 תאריך קריאה קודמת:

שם דייר: בנין 1 - דירה 1031 אזיקרי משאבי אנוש בע"מ
 שם אתר: בתי אלמוג אילת (פרטיים)

לקוח/ה נכבד/ה, אנו מתכבדים להגיש את חישוב צריכת החשמל לתקופה 22/04/22 - 23/03/22:

בנין 1 - דירה 1031 אזיקרי משאבי אנוש בע"מ - 7 - 00023164 (0x0)

סוג תעריף	סוג צריכה	קריאה קודמת	קריאה נוכחית	סה"כ צריכה בקוט"ש	מחיר לקוט"ש בא"ג	סה"כ לתשלום
פרטי חשבון עבור תאריכים:		23/03/22	22/04/22			
757		68,539.95	69,405.23	865.28	45.98	397.85 ₪

סה"כ לדייר:

שיא ביקוש	סה"כ
5.66	865.28
	397.85 ₪

19.77 ₪	תשלום קבוע	
0.00 ₪	תשלום עבור גודל חיבור ב KVA (0x0)	
417.62 ₪	סה"כ לתשלום	לא כולל מע"מ

התפלגות חיוב בש"ח לפי תעו"ז

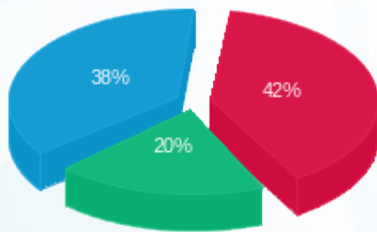

פסגה (165.12 ₪) ■
 גבע (80.31 ₪) ■
 שפל (152.42 ₪) ■

הסטוריית צריכה בקוט"ש

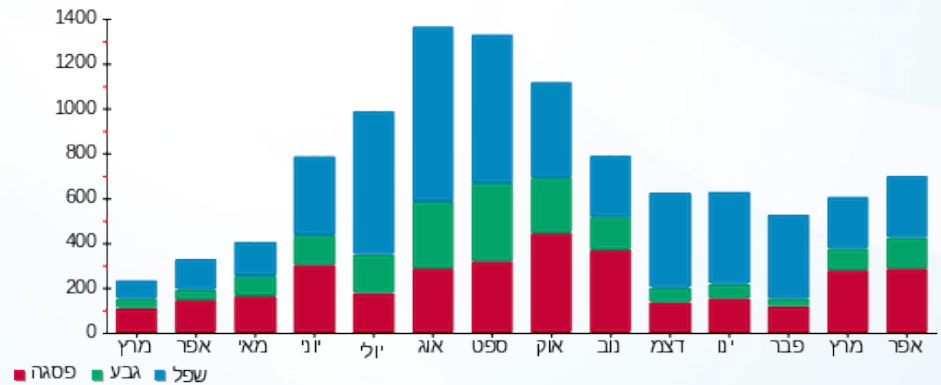

24/04/22 תאריך הפקה:
 22/04/22 תאריך קריאה נוכחי:
 23/03/22 תאריך קריאה קודמת:

שם דייר: בנין 1 - דירה 1061 רותם חזן ואברהם קריספין
 שם אתר: בתי אלמוג אילת (פרטיים)

לקוח/ה נכבד/ה, אנו מתכבדים להגיש את חישוב צריכת החשמל לתקופה 22/04/22 - 23/03/22:

בנין 1 - דירה 1061 רותם חזן ואברהם קריספין - 4 - 00023164 (0x0)

סוג תעריף	סוג צריכה	קריאה קודמת	קריאה נוכחית	סה"כ צריכה בקוט"ש	מחיר לקוט"ש בא"ג	סה"כ לתשלום
פרטי חשבון עבור תאריכים:		23/03/22	22/04/22			
757		40,388.66	40,879.38	490.72	45.98	225.63 ₪

סה"כ לדייר:

סה"כ	שיא ביקוש
490.72	5.30
225.63 ₪	

תשלום קבוע	תשלום עבור גודל חיבור ב KVA (0x0)	סה"כ לתשלום	לא כולל מע"מ
19.77 ₪	0.00 ₪	245.40 ₪	

התפלגות חיוב בש"ח לפי תעו"ז

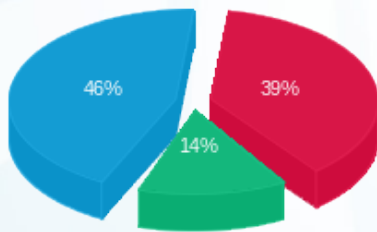

פסגה (88.63 ₪) ■
 גבע (32.34 ₪) ■
 שפל (104.66 ₪) ■

הסטוריית צריכה בקוט"ש

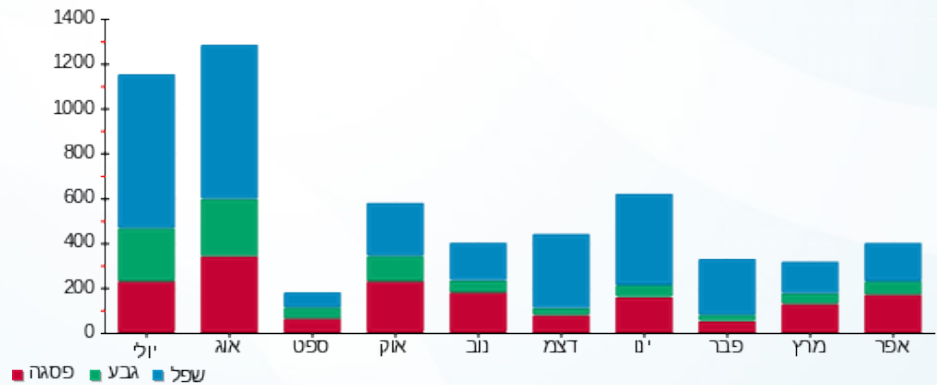

24/04/22

תאריך הפקה:

שם דייר: בניין 1 - דירה 1111 א-טים פתרונות אבטחה בע"מ
שם אתר: בתי אלמוג אילת (פרטיים)

22/04/22

תאריך קריאה נוכחי:

23/03/22

תאריך קריאה קודמת:

לקוח/ה נכבד/ה, אנו מתכבדים להגיש את חישוב צריכת החשמל לתקופה 22/04/22 - 23/03/22:

בניין 1 - דירה 1111 א-טים פתרונות אבטחה בע"מ - 16 - 00023164 (0x0)

סוג תעריף	סוג צריכה	קריאה קודמת	קריאה נוכחית	סה"כ צריכה בקוט"ש	מחיר לקוט"ש בא"ג	סה"כ לתשלום
פרטי חשבון עבור תאריכים:		23/03/22	22/04/22			
757		33,142.78	33,359.39	216.60	45.98	99.59 ₪

סה"כ לדייר:

שיא ביקוש	סה"כ
3.84	216.60
	99.59 ₪

19.77 ₪	תשלום קבוע	
0.00 ₪	תשלום עבור גודל חיבור ב KVA (0x0)	
119.36 ₪	סה"כ לתשלום	לא כולל מע"מ

התפלגות חיוב בש"ח לפי תעו"ז

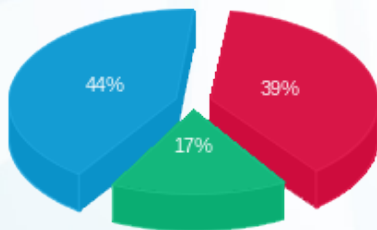

פסגה (₪ 39.03)
גבע (₪ 17.04)
שפל (₪ 43.53)

הסטוריית צריכה בקוט"ש

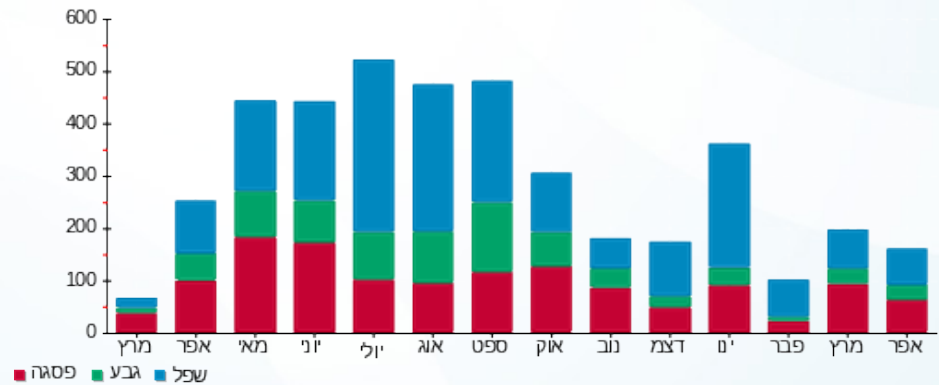

24/04/22 תאריך הפקה:
 22/04/22 תאריך קריאה נוכחית:
 23/03/22 תאריך קריאה קודמת:

שם דייר: בניין 1 - דירה 1112 כהן ציון
 שם אתר: בתי אלמוג אילת (פרטיים)

לקוח/ה נכבד/ה, אנו מתכבדים להגיש את חישוב צריכת החשמל לתקופה 22/04/22 - 23/03/22:

בניין 1 - דירה 1112 כהן ציון - 16 - 00023164(0x0)

סוג תעריף	סוג צריכה	קריאה קודמת	קריאה נוכחית	סה"כ צריכה בקוט"ש	מחיר לקוט"ש בא"ג	סה"כ לתשלום
פרטי חשבון עבור תאריכים:		23/03/22	22/04/22			
757		33,142.78	33,359.39	216.60	45.98	99.59 ₪

ציבורי

סוג תעריף	הערה	סה"כ לתשלום
ציבורי		33.89 ₪

סה"כ לדייר:

שיא ביקוש	סה"כ
3.84	216.60
	99.59 ₪

19.77 ₪	תשלום קבוע	
0.00 ₪	תשלום עבור גודל חיבור בKVA (0x0)	
153.25 ₪	סה"כ לתשלום	לא כולל מע"מ

התפלגות חיוב בש"ח לפי תעו"ז

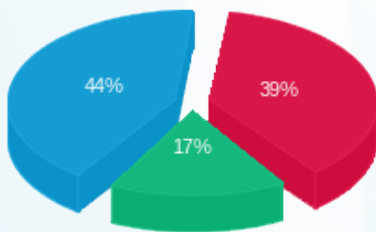

פסגה (39.03 ₪) ■
 גבע (17.04 ₪) ■
 שפל (43.53 ₪) ■

הסטוריית צריכה בקוט"ש

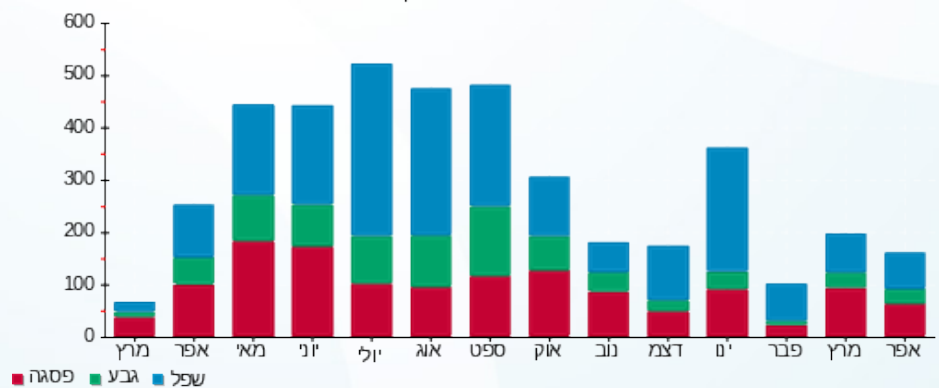

24/04/22 תאריך הפקה:
 22/04/22 תאריך קריאה נוכחית:
 23/03/22 תאריך קריאה קודמת:

שם דייר: בנין 1 - דירה 1211 שופרסל
 שם אתר: בתי אלמוג אילת (פרטיים)

לקוח/ה נכבד/ה, אנו מתכבדים להגיש את חישוב צריכת החשמל לתקופה 22/04/22 - 23/03/22:

בנין 1 - דירה 1211 שופרסל - 23 - 00023164(0x0)

סוג תעריף	סוג צריכה	קריאה קודמת	קריאה נוכחית	סה"כ צריכה בקוט"ש	מחיר לקוט"ש בא"ג	סה"כ לתשלום
פרטי חשבון עבור תאריכים:		23/03/22	22/04/22			
757		35,574.66	35,701.64	126.98	45.98	58.39 ₪

סה"כ לדייר:

שיא ביקוש	סה"כ
3.62	126.98
	58.39 ₪

19.77 ₪	תשלום קבוע	
0.00 ₪	תשלום עבור גודל חיבור ב KVA (0x0)	
78.16 ₪	סה"כ לתשלום	לא כולל מע"מ

התפלגות חיוב בש"ח לפי תעו"ז

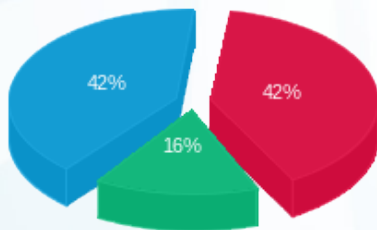

פסגה (24.52 ₪)
 גבע (9.24 ₪)
 שפל (24.63 ₪)

הסטוריית צריכה בקוט"ש

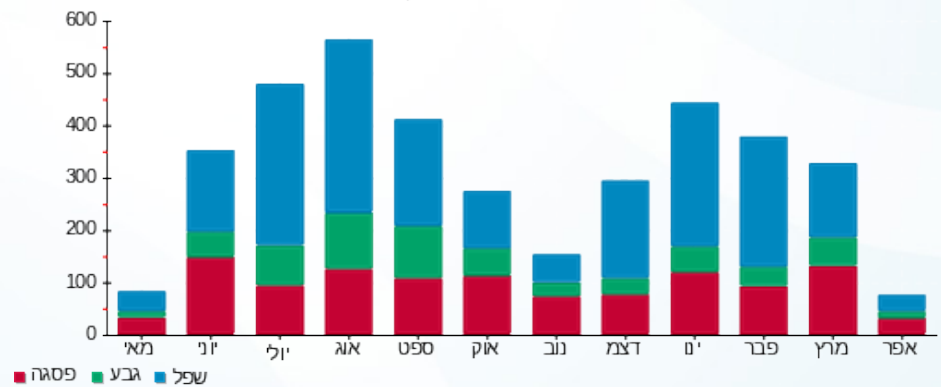

24/04/22 תאריך הפקה:
 22/04/22 תאריך קריאה נוכחית:
 23/03/22 תאריך קריאה קודמת:

שם דייר: בנין 1 - דירה 1311 שיין זייד שפא וטלחה
 שם אתר: בתי אלמוג אילת (פרטיים)

לקוח/ה נכבד/ה, אנו מתכבדים להגיש את חישוב צריכת החשמל לתקופה 22/04/22 - 23/03/22:

בנין 1 - דירה 1311 שיין זייד שפא וטלחה - 1 - 00023164(0x0)

סוג תעריף	סוג צריכה	קריאה קודמת	קריאה נוכחית	סה"כ צריכה בקוט"ש	מחיר לקוט"ש בא"ג	סה"כ לתשלום
פרטי חשבון עבור תאריכים:		23/03/22	22/04/22			
757		82,199.04	82,769.07	570.03	45.98	262.10 ₪

ציבורי

סוג תעריף	הערה	סה"כ לתשלום
ציבורי		57.33 ₪

סה"כ לדייר:

שיא ביקוש	סה"כ
6.22	570.03
	262.10 ₪

תשלום קבוע	תשלום עבור גודל חיבור בKVA (0x0)	סה"כ לתשלום	לא כולל מע"מ
19.77 ₪	0.00 ₪	339.20 ₪	

התפלגות חיוב בש"ח לפי תעו"ז

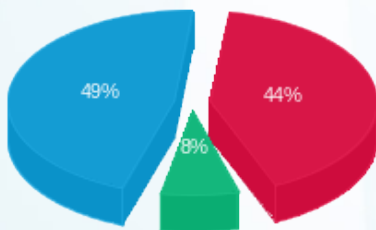

פסגה (114.75 ₪) 49%
 גבע (19.82 ₪) 7%
 שפל (127.53 ₪) 44%

הסטוריית צריכה בקוט"ש

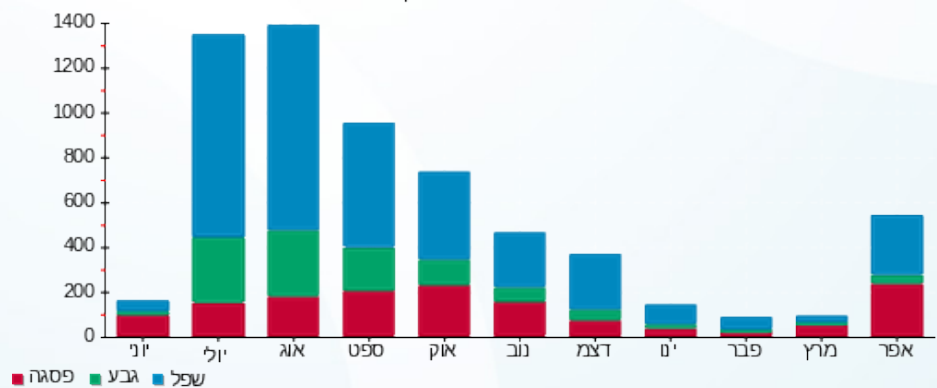

24/04/22 תאריך הפקה:
 22/04/22 תאריך קריאה נוכחית:
 23/03/22 תאריך קריאה קודמת:

שם דייר: בנין 1 - דירה 1331 רותם חזן ואברהם קריספין
שם אתר: בתי אלמוג אילת (פרטיים)

לקוח/ה נכבד/ה, אנו מתכבדים להגיש את חישוב צריכת החשמל לתקופה 22/04/22 - 23/03/22:

בנין 1 - דירה 1331 רותם חזן ואברהם קריספין - 3 - 00023164 (0x0)

סוג תעריף	סוג צריכה	קריאה קודמת	קריאה נוכחית	סה"כ צריכה בקוט"ש	מחיר לקוט"ש בא"ג	סה"כ לתשלום
פרטי חשבון עבור תאריכים:		23/03/22	22/04/22			
757		74,522.29	75,010.17	487.88	45.98	224.33 ₪

סה"כ לדייר:

שיא ביקוש	סה"כ
5.17	487.88
	224.33 ₪

19.77 ₪	תשלום קבוע	
0.00 ₪	תשלום עבור גודל חיבור ב-KVA (0x0)	
244.10 ₪	סה"כ לתשלום	לא כולל מע"מ

התפלגות חיוב בש"ח לפי תעו"ז

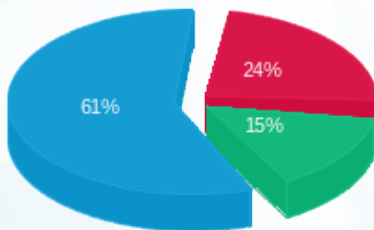

פסגה (₪ 53.16)
 גבע (₪ 33.58)
 שפל (₪ 137.59)

הסטוריית צריכה בקוט"ש

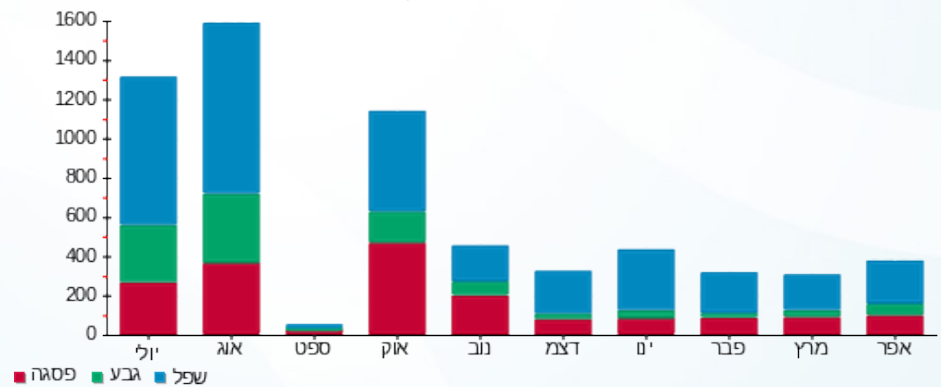

24/04/22

תאריך הפקה:

שם דייר: בניין 2 - דירה 2011 א-טים פתרונות אבטחה בע"מ
שם אתר: בתי אלמוג אילת (פרטיים)

22/04/22

תאריך קריאה נוכחית:

23/03/22

תאריך קריאה קודמת:

לקוח/ה נכבד/ה, אנו מתכבדים להגיש את חישוב צריכת החשמל לתקופה 22/04/22 - 23/03/22:

בניין 2 - דירה 2011 א-טים פתרונות אבטחה בע"מ - 1 - 00023145 (0x0)

סוג תעריף	סוג צריכה	קריאה קודמת	קריאה נוכחית	סה"כ צריכה בקוט"ש	מחיר לקוט"ש בא"ג	סה"כ לתשלום
פרטי חשבון עבור תאריכים:		23/03/22	22/04/22			
757		60,915.21	61,151.92	236.72	45.98	108.84 ₪

סה"כ לדייר:

שיא ביקוש	סה"כ
3.18	236.72
	108.84 ₪

19.77 ₪	תשלום קבוע	
0.00 ₪	תשלום עבור גודל חיבור ב KVA (0x0)	
128.61 ₪	סה"כ לתשלום	לא כולל מע"מ

התפלגות חיוב בש"ח לפי תעו"ז

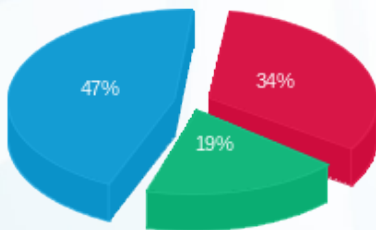

פסגה (₪ 36.72)
גבע (₪ 20.61)
שפל (₪ 51.51)

הסטוריית צריכה בקוט"ש

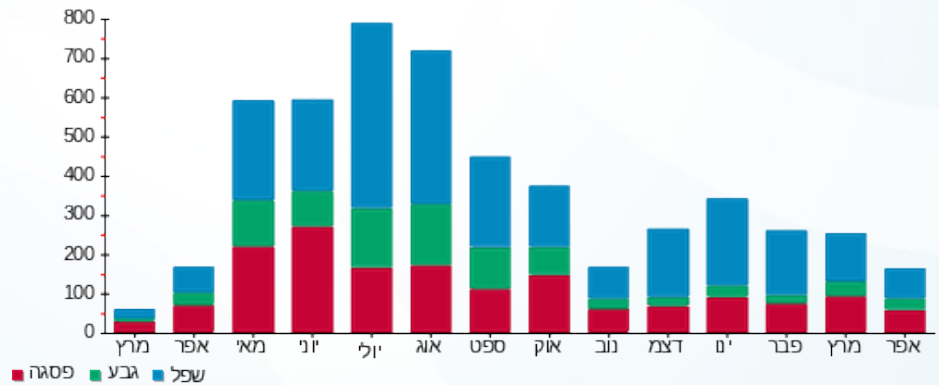



24/04/22 תאריך הפקה:
 22/04/22 תאריך קריאה נוכחית:
 23/03/22 תאריך קריאה קודמת:

שם דייר: בניין 2 - דירה 2152 כהן מיכאל מכלוף
 שם אתר: בתי אלמוג אילת (פרטיים)

לקוח/ה נכבד/ה, אנו מתכבדים להגיש את חישוב צריכת החשמל לתקופה 22/04/22 - 23/03/22:

בניין 2 - דירה 2152 כהן מיכאל מכלוף - 12 - 00023145(0x0)

סוג תעריף	סוג צריכה	קריאה קודמת	קריאה נוכחית	סה"כ צריכה בקוט"ש	מחיר לקוט"ש בא"ג	סה"כ לתשלום
פרטי חשבון עבור תאריכים:		23/03/22	22/04/22			
757		60,412.31	60,587.60	175.29	45.98	80.60 ₪

ציבורי

סוג תעריף	הערה	סה"כ לתשלום
ציבורי		40.52 ₪

סה"כ לדייר:

שיא ביקוש	סה"כ
3.71	175.29
	80.60 ₪

19.77 ₪	תשלום קבוע	
0.00 ₪	תשלום עבור גודל חיבור בKVA (0x0)	
140.89 ₪	סה"כ לתשלום	לא כולל מע"מ





24/04/22

תאריך הפקה:

שם דייר: בניין 2 - דירה 2161 - 2162 סדן נפתלי ואורנה
שם אתר: בתי אלמוג אילת (פרטיים)

22/04/22

תאריך קריאה נוכחית:

23/03/22

תאריך קריאה קודמת:

לקוח/ה נכבד/ה, אנו מתכבדים להגיש את חישוב צריכת החשמל לתקופה 22/04/22 - 23/03/22:
בניין 2 - דירה 2161 - 2162 סדן נפתלי ואורנה - 13 - 00023145(0x0)

סוג תעריף	סוג צריכה	קריאה קודמת	קריאה נוכחית	סה"כ צריכה בקוט"ש	מחיר לקוט"ש בא"ג	סה"כ לתשלום
פרטי חשבון עבור תאריכים:		23/03/22	22/04/22			
757		98,585.44	98,966.30	380.86	45.98	175.12 ₪

ציבורי

הערה	סה"כ לתשלום
ציבורי	81.04 ₪

סה"כ לדייר:

שיא ביקוש	סה"כ
4.29	380.86
	175.12 ₪

19.77 ₪	תשלום קבוע	
0.00 ₪	תשלום עבור גודל חיבור בKVA (0x0)	
275.93 ₪	סה"כ לתשלום	לא כולל מע"מ



24/04/22

תאריך הפקה:

שם דייר: בנין 2 - דירה 2171 א-טים פתרונות אבטחה בע"מ
שם אתר: בתי אלמוג אילת (פרטיים)

22/04/22

תאריך קריאה נוכחי:

23/03/22

תאריך קריאה קודמת:

לקוח/ה נכבד/ה, אנו מתכבדים להגיש את חישוב צריכת החשמל לתקופה 22/04/22 - 23/03/22:

בנין 2 - דירה 2171 א-טים פתרונות אבטחה בע"מ - 14 - 00023145 (0x0)

סוג תעריף	סוג צריכה	קריאה קודמת	קריאה נוכחית	סה"כ צריכה בקוט"ש	מחיר לקוט"ש בא"ג	סה"כ לתשלום
פרטי חשבון עבור תאריכים:		23/03/22	22/04/22			
757		52,550.94	52,854.81	303.88	45.98	139.72 ₪

סה"כ לדייר:

שיא ביקוש	סה"כ
4.39	303.88
	139.72 ₪

תשלום קבוע	תשלום עבור גודל חיבור בKVA (0x0)	סה"כ לתשלום	לא כולל מע"מ
19.77 ₪	0.00 ₪	159.49 ₪	

התפלגות חיוב בש"ח לפי תעו"ז

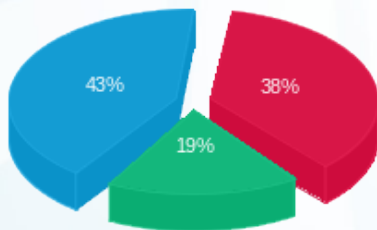

פסגה (₪ 52.82)
גבע (₪ 26.13)
שפל (₪ 60.77)

הסטוריית צריכה בקוט"ש

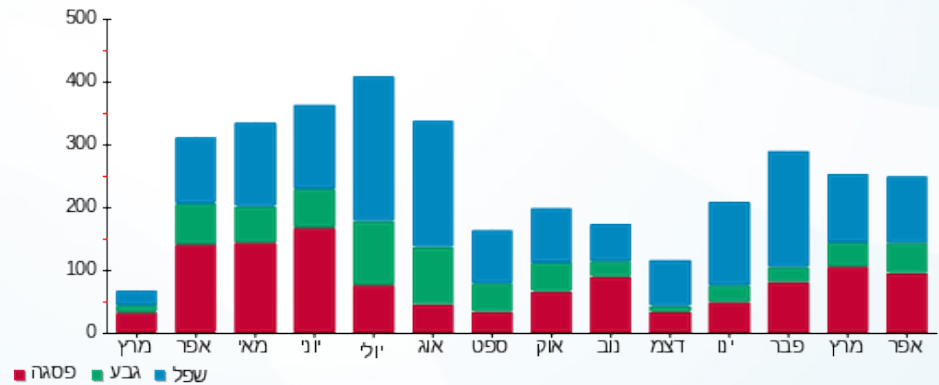

24/04/22

תאריך הפקה:

שם דייר: בניין 2 - דירה 2172 קאי תכנון וביצוע בע"מ
שם אתר: בתי אלמוג אילת (פרטיים)

22/04/22

תאריך קריאה נוכחי:

23/03/22

תאריך קריאה קודמת:

לקוח/ה נכבד/ה, אנו מתכבדים להגיש את חישוב צריכת החשמל לתקופה 22/04/22 - 23/03/22:

בניין 2 - דירה 2172 קאי תכנון וביצוע בע"מ - 14 - 00023145 (0x0)

סוג תעריף	סוג צריכה	קריאה קודמת	קריאה נוכחית	סה"כ צריכה בקוט"ש	מחיר לקוט"ש בא"ג	סה"כ לתשלום
פרטי חשבון עבור תאריכים:		23/03/22	22/04/22			
757		52,550.94	52,854.81	303.88	45.98	139.72 ₪

ציבורי

סוג תעריף	הערה	סה"כ לתשלום
ציבורי		33.89 ₪

סה"כ לדייר:

שיא ביקוש	סה"כ
4.39	303.88
	139.72 ₪

19.77 ₪	תשלום קבוע	
0.00 ₪	תשלום עבור גודל חיבור בKVA (0x0)	
193.38 ₪	סה"כ לתשלום	לא כולל מע"מ

התפלגות חיוב בש"ח לפי תעו"ז

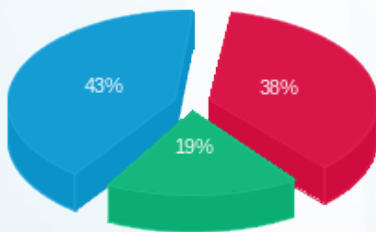

פסגה (52.82 ₪) ■
גבע (26.13 ₪) ■
שפל (60.77 ₪) ■

הסטוריית צריכה בקוט"ש

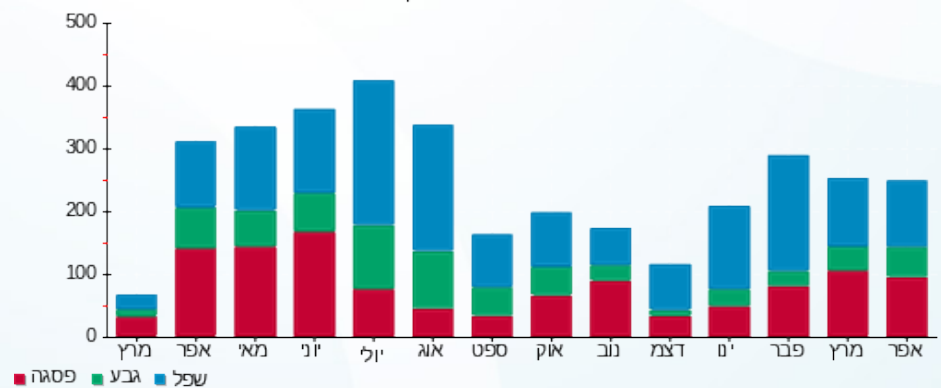



24/04/22 תאריך הפקה:
 22/04/22 תאריך קריאה נוכחית:
 23/03/22 תאריך קריאה קודמת:

שם דייר: בניין 2 - דירה 2231 פריסמן סבטלנה
שם אתר: בתי אלמוג אילת (פרטיים)

לקוח/ה נכבד/ה, אנו מתכבדים להגיש את חישוב צריכת החשמל לתקופה 22/04/22 - 23/03/22:

בניין 2 - דירה 2231 פריסמן סבטלנה - 17 - 00023145(0x0)

סה"כ לתשלום	מחיר לקוט"ש בא"ג	סה"כ צריכה בקוט"ש	קריאה נוכחית	קריאה קודמת	סוג צריכה	סוג תעריף
			22/04/22	23/03/22	פרטי חשבון עבור תאריכים:	
202.15 ₪	45.98	439.65	79,800.19	79,360.54		757

ציבורי

סה"כ לתשלום	הערה
81.04 ₪	ציבורי

סה"כ לדייר:

שיא ביקוש	סה"כ
6.40	439.65
	202.15 ₪

19.77 ₪	תשלום קבוע	
0.00 ₪	תשלום עבור גודל חיבור בKVA (0x0)	
302.96 ₪	סה"כ לתשלום	לא כולל מע"מ



24/04/22 תאריך הפקה:
 22/04/22 תאריך קריאה נוכחית:
 23/03/22 תאריך קריאה קודמת:

שם דייר: בנין 2 - דירה 2251 שופרסל
 שם אתר: בתי אלמוג אילת (פרטיים)

לקוח/ה נכבד/ה, אנו מתכבדים להגיש את חישוב צריכת החשמל לתקופה 22/04/22 - 23/03/22:

בנין 2 - דירה 2251 שופרסל - 19 - 00023145(0x0)

סוג תעריף	סוג צריכה	קריאה קודמת	קריאה נוכחית	סה"כ צריכה בקוט"ש	מחיר לקוט"ש בא"ג	סה"כ לתשלום
פרטי חשבון עבור תאריכים:		23/03/22	22/04/22			
757		78,041.54	78,310.09	268.56	45.98	123.48 ₪

סה"כ לדייר:

שיא ביקוש	סה"כ
4.91	268.56
	123.48 ₪

19.77 ₪	תשלום קבוע	
0.00 ₪	תשלום עבור גודל חיבור בKVA (0x0)	
143.25 ₪	סה"כ לתשלום	לא כולל מע"מ

התפלגות חיוב בש"ח לפי תעו"ז

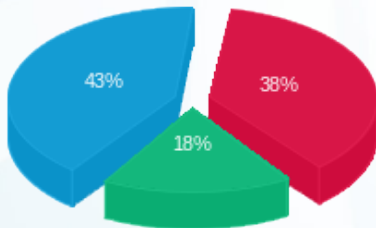

פסגה (47.53 ₪) ■
 גבע (22.69 ₪) ■
 שפל (53.27 ₪) ■

הסטוריית צריכה בקוט"ש

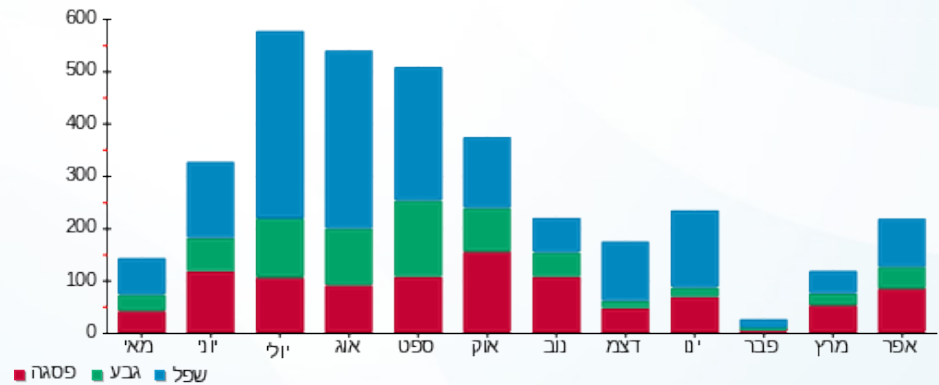



24/04/22

תאריך הפקה:

שם דייר: בנין 5 - דירה 53 סוראני יניב
שם אתר: בתי אלמוג אילת (פרטיים)

22/04/22

תאריך קריאה נוכחית:

23/03/22

תאריך קריאה קודמת:

לקוח/ה נכבד/ה, אנו מתכבדים להגיש את חישוב צריכת החשמל לתקופה 22/04/22 - 23/03/22:

בנין 5 - דירה 53 סוראני יניב - 13 - (0x0)15129206

סוג תעריף	סוג צריכה	קריאה קודמת	קריאה נוכחית	סה"כ צריכה בקוט"ש	מחיר לקוט"ש בא"ג	סה"כ לתשלום
פרטי חשבון עבור תאריכים:		23/03/22	22/04/22			
757		16,358.60	16,562.35	203.75	45.98	93.68 ₪

ציבורי

סוג תעריף	הערה	סה"כ לתשלום
ציבורי		37.39 ₪

סה"כ לדייר:

שיא ביקוש	סה"כ
4.04	203.75
	93.68 ₪

תשלום קבוע	תשלום עבור גודל חיבור בKVA (0x0)	סה"כ לתשלום	לא כולל מע"מ
19.77 ₪	0.00 ₪	150.84 ₪	

התפלגות חיוב בש"ח לפי תעו"ז

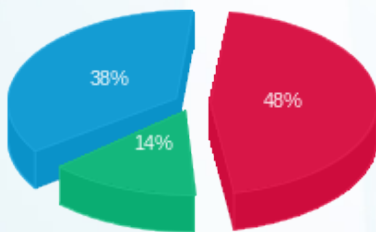

פסגה (₪ 44.90)
גבע (₪ 13.56)
שפל (₪ 35.22)

הסטוריית צריכה בקוט"ש

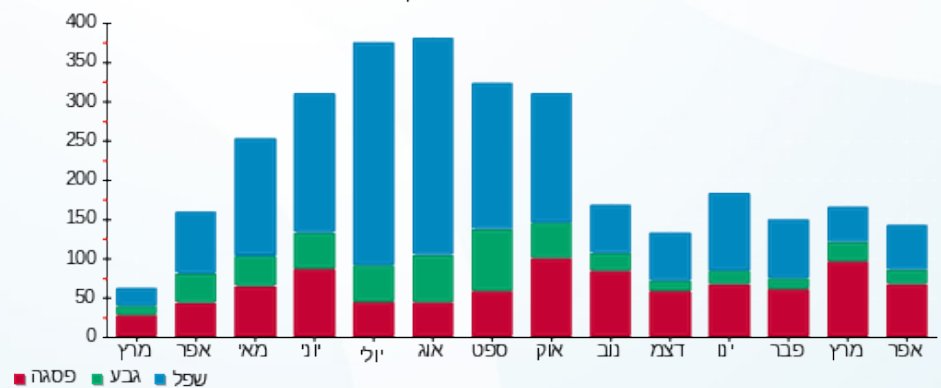



24/04/22 תאריך הפקה:
 22/04/22 תאריך קריאה נוכחית:
 23/03/22 תאריך קריאה קודמת:

שם דייר: בנין 5 - דירה 5311 עזיזה קורין מרים
שם אתר: בתי אלמוג אילת (פרטיים)

לקוח/ה נכבד/ה, אנו מתכבדים להגיש את חישוב צריכת החשמל לתקופה 22/04/22 - 23/03/22:

בנין 5 - דירה 5311 בוקאני אברהם - 7 - 15129206(0x0)

סוג תעריף	סוג צריכה	קריאה קודמת	קריאה נוכחית	סה"כ צריכה בקוט"ש	מחיר לקוט"ש בא"ג	סה"כ לתשלום
פרטי חשבון עבור תאריכים:		23/03/22	22/04/22			
757		21,521.45	21,945.20	423.75	45.98	194.84 ₪

ציבורי

סוג תעריף	הערה	סה"כ לתשלום
ציבורי		57.33 ₪

סה"כ לדייר:

שיא ביקוש	סה"כ
5.73	423.75
	194.84 ₪

19.77 ₪	תשלום קבוע	
0.00 ₪	תשלום עבור גודל חיבור בKVA (0x0)	
271.94 ₪	סה"כ לתשלום	לא כולל מע"מ



24/04/22 תאריך הפקה:
 22/04/22 תאריך קריאה נוכחית:
 23/03/22 תאריך קריאה קודמת:

שם דייר: בנין 5 - דירה 5322 רותם חזן וברהם קריספין
 שם אתר: בתי אלמוג אילת (פרטיים)

לקוח/ה נכבד/ה, אנו מתכבדים להגיש את חישוב צריכת החשמל לתקופה 22/04/22 - 23/03/22:

בנין 5 - דירה 5322 רותם חזן וברהם קריספין - 8 - 15129206(0x0)

סוג תעריף	סוג צריכה	קריאה קודמת	קריאה נוכחית	סה"כ צריכה בקוט"ש	מחיר לקוט"ש בא"ג	סה"כ לתשלום
פרטי חשבון עבור תאריכים:		23/03/22	22/04/22			
757		21,805.80	22,153.75	347.95	45.98	159.99 ₪

סה"כ לדייר:

שיא ביקוש	סה"כ
4.97	347.95
	159.99 ₪

19.77 ₪	תשלום קבוע	
0.00 ₪	תשלום עבור גודל חיבור בKVA (0x0)	
179.76 ₪	סה"כ לתשלום	לא כולל מע"מ

התפלגות חיוב בש"ח לפי תעו"ז

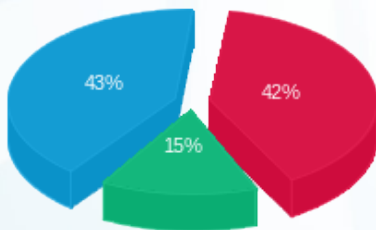

פסגה (₪ 67.21)
 גבע (₪ 24.15)
 שפל (₪ 68.63)

הסטוריית צריכה בקוט"ש

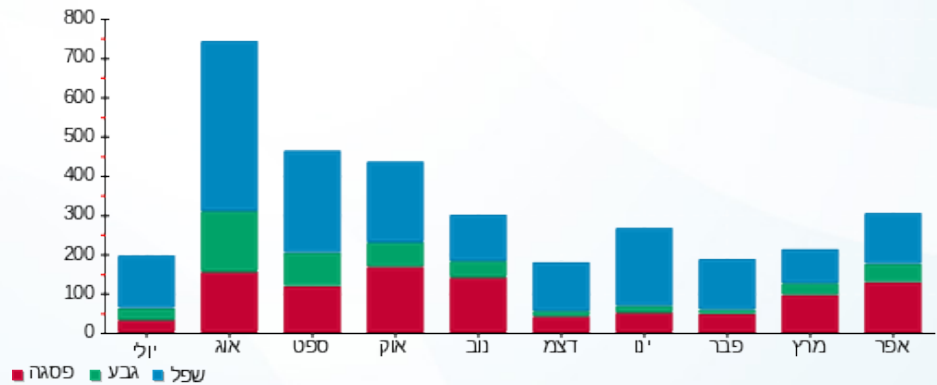

24/04/22 תאריך הפקה:
 22/04/22 תאריך קריאה נוכחי:
 23/03/22 תאריך קריאה קודמת:

שם דייר: בנין 5 - דירה 5762 א-טים פתרונות אבטחה בע"מ
 שם אתר: בתי אלמוג אילת (פרטיים)

לקוח/ה נכבד/ה, אנו מתכבדים להגיש את חישוב צריכת החשמל לתקופה 22/04/22 - 23/03/22:

בנין 5 - דירה 5762 א-טים פתרונות אבטחה בע"מ - 24 - 15129206(0x0)

סוג תעריף	סוג צריכה	קריאה קודמת	קריאה נוכחית	סה"כ צריכה בקוט"ש	מחיר לקוט"ש בא"ג	סה"כ לתשלום
פרטי חשבון עבור תאריכים:		23/03/22	22/04/22			
757		28,160.13	28,533.75	373.63	45.98	171.79 ₪

סה"כ לדייר:

שיא ביקוש	סה"כ
4.51	373.63
	171.79 ₪

19.77 ₪	תשלום קבוע	
0.00 ₪	תשלום עבור גודל חיבור בKVA (0x0)	
191.56 ₪	סה"כ לתשלום	לא כולל מע"מ

התפלגות חיוב בש"ח לפי תעו"ז

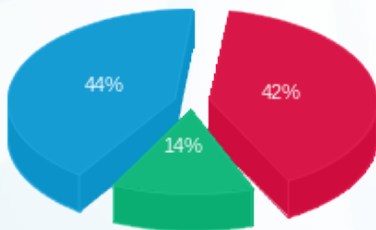

פסגה (72.80 ₪)
 גבע (23.59 ₪)
 שפל (75.41 ₪)

הסטוריית צריכה בקוט"ש

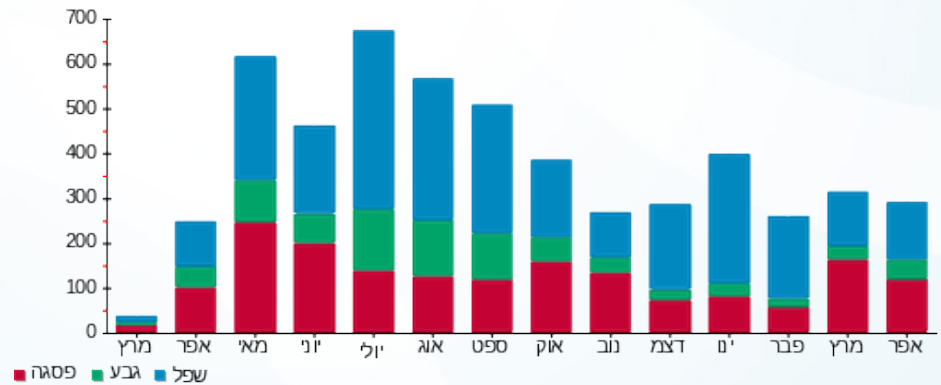

24/04/22 תאריך הפקה:
 22/04/22 תאריך קריאה נוכחית:
 23/03/22 תאריך קריאה קודמת:

שם דייר: בנין 7 - דירה 7002 שמעון טל
 שם אתר: בתי אלמוג אילת (פרטיים)

לקוח/ה נכבד/ה, אנו מתכבדים להגיש את חישוב צריכת החשמל לתקופה 22/04/22 - 23/03/22:

בנין 7 - דירה 7002 שמעון טל - 13 - 81007778(0x0)

סוג תעריף	סוג צריכה	קריאה קודמת	קריאה נוכחית	סה"כ צריכה בקוט"ש	מחיר לקוט"ש בא"ג	סה"כ לתשלום
פרטי חשבון עבור תאריכים:		23/03/22	22/04/22			
757		54,710.38	54,913.33	202.95	45.98	93.32 ₪

ציבורי

סוג תעריף	הערה	סה"כ לתשלום
ציבורי		33.89 ₪

סה"כ לדייר:

שיא ביקוש	סה"כ
4.90	202.95
	93.32 ₪

19.77 ₪	תשלום קבוע	
0.00 ₪	תשלום עבור גודל חיבור בKVA (0x0)	
146.98 ₪	סה"כ לתשלום	לא כולל מע"מ

התפלגות חיוב בש"ח לפי תעו"ז

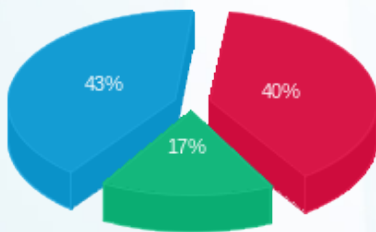

פסגה (37.75 ₪) ■
 גבע (15.61 ₪) ■
 שפל (39.96 ₪) ■

הסטוריית צריכה בקוט"ש

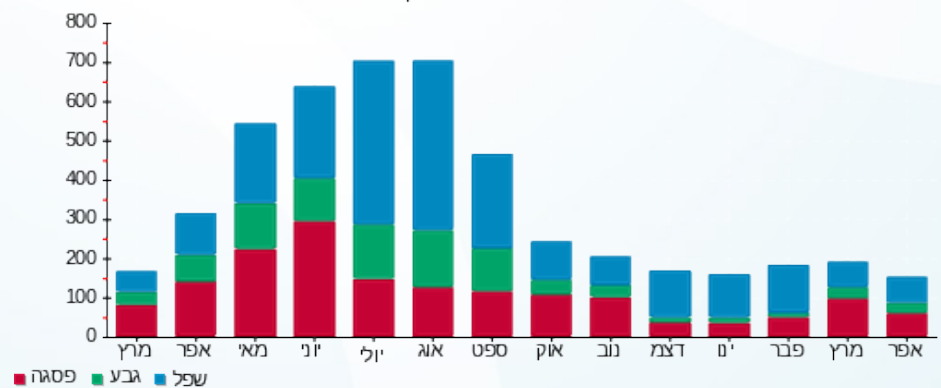

24/04/22 תאריך הפקה:
 22/04/22 תאריך קריאה נוכחית:
 23/03/22 תאריך קריאה קודמת:

שם דייר: בנין 7 - דירה 7204 מושיב מלאני
 שם אתר: בתי אלמוג אילת (פרטיים)

לקוח/ה נכבד/ה, אנו מתכבדים להגיש את חישוב צריכת החשמל לתקופה 22/04/22 - 23/03/22:

בנין 7 - דירה 7204 מושיב מלאני - 2 - 81005509(0x0)

סוג תעריף	סוג צריכה	קריאה קודמת	קריאה נוכחית	סה"כ צריכה בקוט"ש	מחיר לקוט"ש בא"ג	סה"כ לתשלום
פרטי חשבון עבור תאריכים:		23/03/22	22/04/22			
757		46,776.10	47,078.65	302.55	45.98	139.11 ₪

ציבורי

סוג תעריף	הערה	סה"כ לתשלום
ציבורי		37.39 ₪

סה"כ לדייר:

שיא ביקוש	סה"כ
5.50	302.55
	139.11 ₪

19.77 ₪	תשלום קבוע	
0.00 ₪	תשלום עבור גודל חיבור בKVA (0x0)	
196.27 ₪	סה"כ לתשלום	לא כולל מע"מ

התפלגות חיוב בש"ח לפי תעו"ז

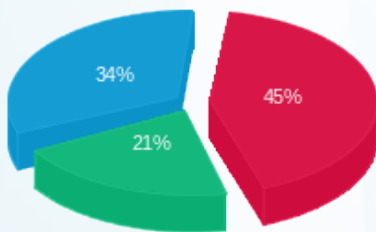

פסגה (62.61 ₪)
 גבע (29.63 ₪)
 שפל (46.87 ₪)

הסטוריית צריכה בקוט"ש

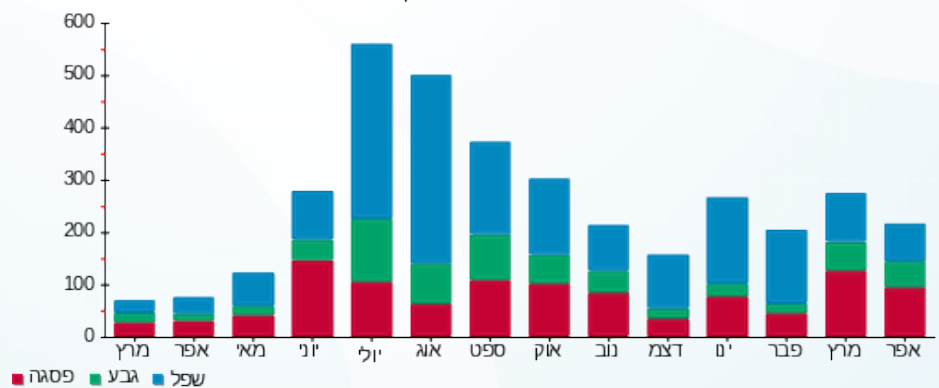

24/04/22 תאריך הפקה:
 22/04/22 תאריך קריאה נוכחית:
 23/03/22 תאריך קריאה קודמת:

שם דייר: בנין 7 - דירה 7309 יובל המאירי
 שם אתר: בתי אלמוג אילת (פרטיים)

לקוח/ה נכבד/ה, אנו מתכבדים להגיש את חישוב צריכת החשמל לתקופה 22/04/22 - 23/03/22:

בנין 7 - דירה 7309 יובל המאירי - 10 - 81005509(0x0)

סוג תעריף	סוג צריכה	קריאה קודמת	קריאה נוכחית	סה"כ צריכה בקוט"ש	מחיר לקוט"ש בא"ג	סה"כ לתשלום
פרטי חשבון עבור תאריכים:		23/03/22	22/04/22			
757		41,976.25	42,077.35	101.10	45.98	46.49 ₪

ציבורי

סוג תעריף	הערה	סה"כ לתשלום
ציבורי		37.39 ₪

סה"כ לדייר:

שיא ביקוש	סה"כ
3.75	101.10
	46.49 ₪

תשלום קבוע	תשלום עבור גודל חיבור בKVA (0x0)	סה"כ לתשלום	לא כולל מע"מ
19.77 ₪	0.00 ₪	103.65 ₪	

התפלגות חיוב בש"ח לפי תעו"ז

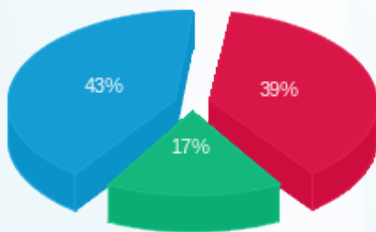

פסגה (18.32 ₪)
 גבע (7.95 ₪)
 שפל (20.21 ₪)

הסטוריית צריכה בקוט"ש

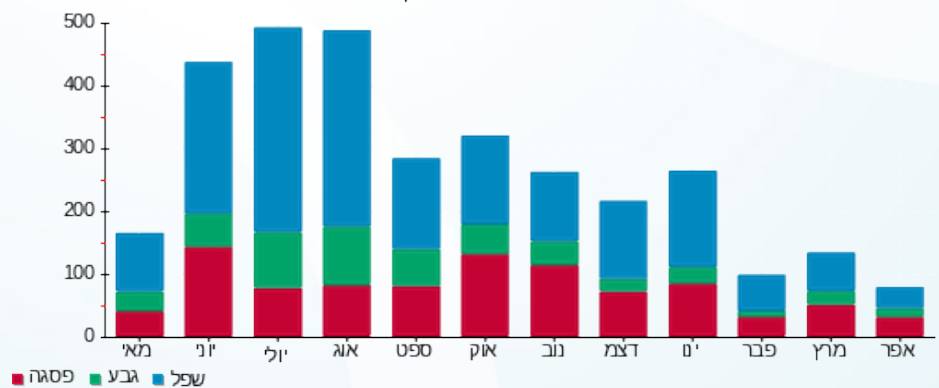

24/04/22 תאריך הפקה:
 22/04/22 תאריך קריאה נוכחית:
 23/03/22 תאריך קריאה קודמת:

שם דייר: בנין 7 - דירה 7504 שופרסל
 שם אתר: בתי אלמוג אילת (פרטיים)

לקוח/ה נכבד/ה, אנו מתכבדים להגיש את חישוב צריכת החשמל לתקופה 22/04/22 - 23/03/22:

בנין 7 - דירה 7504 שופרסל - 22 - 81005509(0x0)

סוג תעריף	סוג צריכה	קריאה קודמת	קריאה נוכחית	סה"כ צריכה בקוט"ש	מחיר לקוט"ש בא"ג	סה"כ לתשלום
פרטי חשבון עבור תאריכים:		23/03/22	22/04/22			
757		46,867.38	47,141.30	273.93	45.98	125.95 ₪

סה"כ לדייר:

שיא ביקוש	סה"כ
4.30	273.93
	125.95 ₪

תשלום קבוע	תשלום עבור גודל חיבור בKVA (0x0)	סה"כ לתשלום	לא כולל מע"מ
19.77 ₪	0.00 ₪	145.72 ₪	

התפלגות חיוב בש"ח לפי תעו"ז

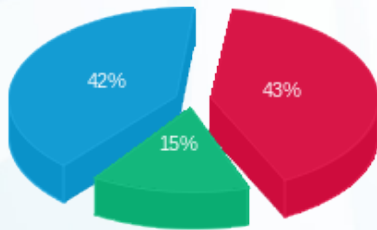

פסגה (₪ 53.88)
 גבע (₪ 19.35)
 שפל (₪ 52.73)

הסטוריית צריכה בקוט"ש

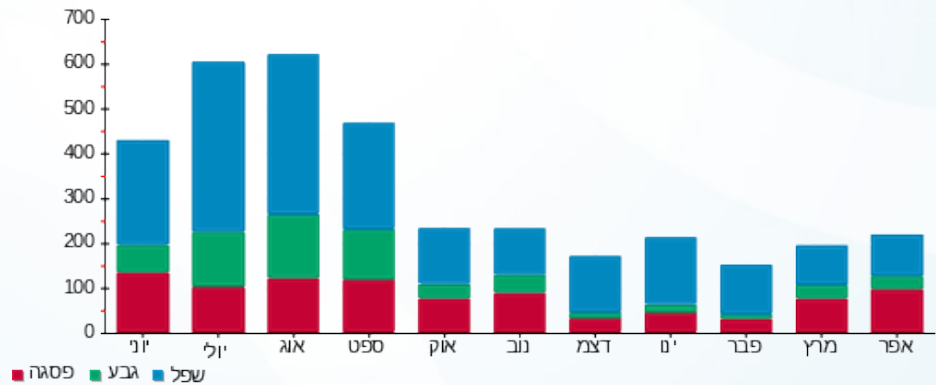

24/04/22 תאריך הפקה:
 22/04/22 תאריך קריאה נוכחית:
 23/03/22 תאריך קריאה קודמת:

שם דייר: בנין 7 - דירה 7704 שופרסל
 שם אתר: בתי אלמוג אילת (פרטיים)

לקוח/ה נכבד/ה, אנו מתכבדים להגיש את חישוב צריכת החשמל לתקופה 22/04/22 - 23/03/22:

בנין 7 - דירה 7704 שופרסל - 18 - 81005509(0x0)

סוג תעריף	סוג צריכה	קריאה קודמת	קריאה נוכחית	סה"כ צריכה בקוט"ש	מחיר לקוט"ש בא"ג	סה"כ לתשלום
פרטי חשבון עבור תאריכים:		23/03/22	22/04/22			
757		47,616.18	47,928.48	312.30	45.98	143.60 ₪

סה"כ לדייר:

שיא ביקוש	סה"כ
5.00	312.30
	143.60 ₪

19.77 ₪	תשלום קבוע	
0.00 ₪	תשלום עבור גודל חיבור בKVA (0x0)	
163.37 ₪	סה"כ לתשלום	לא כולל מע"מ

התפלגות חיוב בש"ח לפי תעו"ז

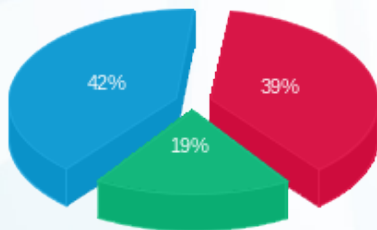

פסגה (₪ 55.66)
 גבע (₪ 27.28)
 שפל (₪ 60.66)

הסטוריית צריכה בקוט"ש

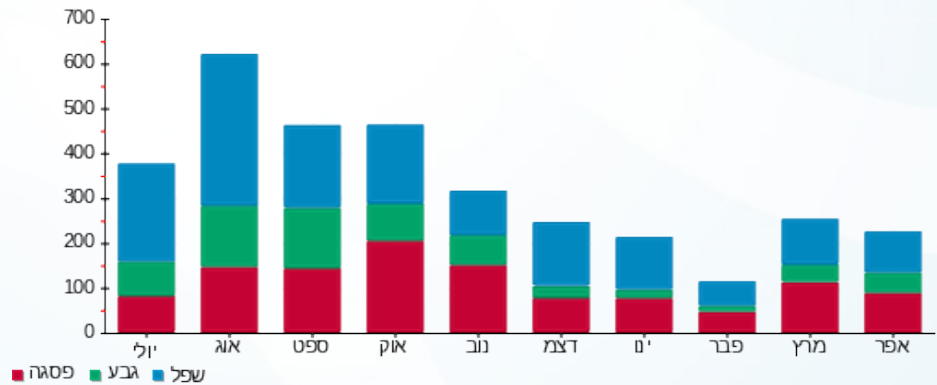



24/04/22

תאריך הפקה:

שם דייר: בנין 7 - דירה 7705 לביא עמית
שם אתר: בתי אלמוג אילת (פרטיים)

22/04/22

תאריך קריאה נוכחית:

23/03/22

תאריך קריאה קודמת:

לקוח/ה נכבד/ה, אנו מתכבדים להגיש את חישוב צריכת החשמל לתקופה 22/04/22 - 23/03/22:

בנין 7 - דירה 7705 לביא עמית - 20 - 81005509(0x0)

סוג תעריף	סוג צריכה	קריאה קודמת	קריאה נוכחית	סה"כ צריכה בקוט"ש	מחיר לקוט"ש בא"ג	סה"כ לתשלום
פרטי חשבון עבור תאריכים:		23/03/22	22/04/22			
757		47,077.45	47,368.15	290.70	45.98	133.66 ₪

ציבורי

סוג תעריף	הערה	סה"כ לתשלום
ציבורי		37.39 ₪

סה"כ לדייר:

שיא ביקוש	סה"כ
5.25	290.70
	133.66 ₪

19.77 ₪	תשלום קבוע	
0.00 ₪	תשלום עבור גודל חיבור בKVA (0x0)	
190.82 ₪	סה"כ לתשלום	לא כולל מע"מ

התפלגות חיוב בש"ח לפי תעו"ז

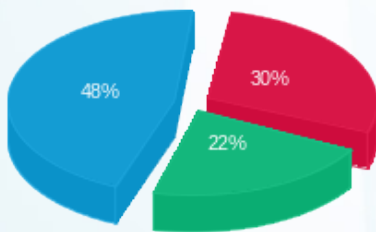

פסגה (39.95 ₪) ■
גבע (29.44 ₪) ■
שפל (64.28 ₪) ■

הסטוריית צריכה בקוט"ש

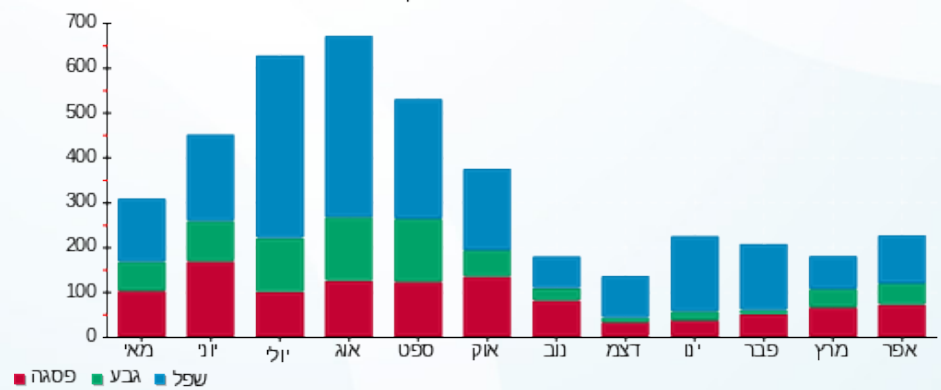

24/04/22 תאריך הפקה:
 22/04/22 תאריך קריאה נוכחי:
 23/03/22 תאריך קריאה קודמת:

שם דייר: בנין 8 - דירה 8205 אזולאי יהודה
 שם אתר: בתי אלמוג אילת (פרטיים)

לקוח/ה נכבד/ה, אנו מתכבדים להגיש את חישוב צריכת החשמל לתקופה 22/04/22 - 23/03/22:

בנין 8 - דירה 8205 אזולאי יהודה - 1 - 81004347(0x0)

סוג תעריף	סוג צריכה	קריאה קודמת	קריאה נוכחית	סה"כ צריכה בקוט"ש	מחיר לקוט"ש בא"ג	סה"כ לתשלום
פרטי חשבון עבור תאריכים:		23/03/22	22/04/22			
757		56,036.80	56,345.10	308.30	45.98	141.76 ₪

ציבורי

סוג תעריף	הערה	סה"כ לתשלום
ציבורי		37.39 ₪

סה"כ לדייר:

שיא ביקוש	סה"כ
4.00	308.30
	141.76 ₪

19.77 ₪	תשלום קבוע	
0.00 ₪	תשלום עבור גודל חיבור בKVA (0x0)	
198.92 ₪	סה"כ לתשלום	לא כולל מע"מ

התפלגות חיוב בש"ח לפי תעו"ז

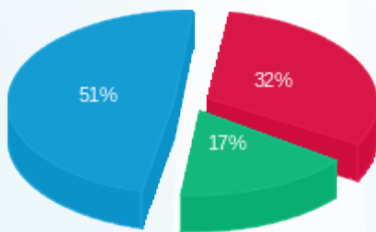

פסגה (45.89 ₪) ■
 גבע (23.93 ₪) ■
 שפל (71.94 ₪) ■

הסטוריית צריכה בקוט"ש

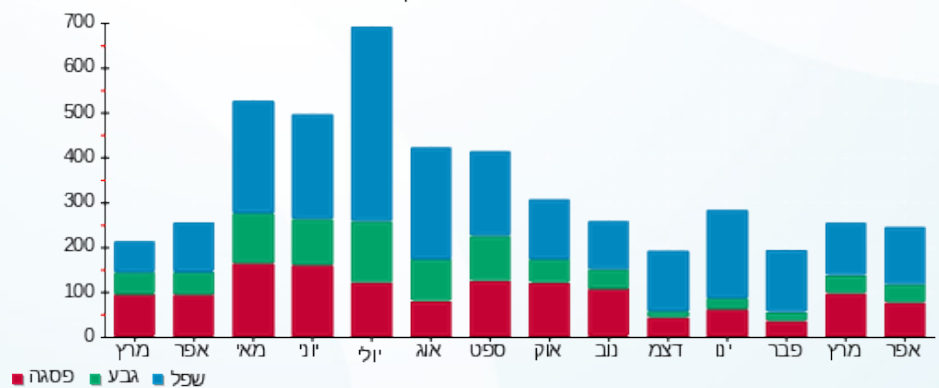



24/04/22 תאריך הפקה:
 22/04/22 תאריך קריאה נוכחית:
 23/03/22 תאריך קריאה קודמת:

שם דייר: בנין 8 - דירה 8419 משה גרינמן
שם אתר: בתי אלמוג אילת (פרטיים)

לקוח/ה נכבד/ה, אנו מתכבדים להגיש את חישוב צריכת החשמל לתקופה 22/04/22 - 23/03/22:

בנין 8 - דירה 8419 משה גרינמן - 7 - 81004629(0x0)

סה"כ לתשלום	מחיר לקוט"ש בא"ג	סה"כ צריכה בקוט"ש	קריאה נוכחית	קריאה קודמת	סוג צריכה	סוג תעריף
			22/04/22	23/03/22	פרטי חשבון עבור תאריכים:	
119.30 ₪	45.98	259.45	66,202.05	65,942.60		757

ציבורי

סה"כ לתשלום	הערה
27.78 ₪	ציבורי

סה"כ לדייר:

שיא ביקוש	סה"כ
4.50	259.45
	119.30 ₪

19.77 ₪	תשלום קבוע	
0.00 ₪	תשלום עבור גודל חיבור בKVA (0x0)	
166.85 ₪	סה"כ לתשלום	לא כולל מע"מ



24/04/22 תאריך הפקה:
 22/04/22 תאריך קריאה נוכחי:
 23/03/22 תאריך קריאה קודמת:

שם דייר: בנין 9 - דירה 9105 בני אילת
 שם אתר: בתי אלמוג אילת (פרטיים)

לקוח/ה נכבד/ה, אנו מתכבדים להגיש את חישוב צריכת החשמל לתקופה 22/04/22 - 23/03/22:

בנין 9 - דירה 9105 כץ עידן - 5 - 13080912(0x0)

סוג תעריף	סוג צריכה	קריאה קודמת	קריאה נוכחית	סה"כ צריכה בקוט"ש	מחיר לקוט"ש בא"ג	סה"כ לתשלום
פרטי חשבון עבור תאריכים:		23/03/22	22/04/22			
757		11,427.90	11,729.35	301.45	45.98	138.61 ₪

ציבורי

סוג תעריף	הערה	סה"כ לתשלום
ציבורי		27.78 ₪

סה"כ לדייר:

שיא ביקוש	סה"כ
3.91	301.45
	138.61 ₪

19.77 ₪	תשלום קבוע	
0.00 ₪	תשלום עבור גודל חיבור בKVA (0x0)	
186.16 ₪	סה"כ לתשלום	לא כולל מע"מ

התפלגות חיוב בש"ח לפי תעו"ז

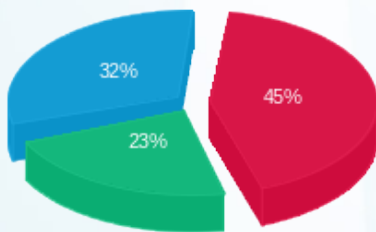

פסגה (62.74 ₪)
 גבע (31.70 ₪)
 שפל (44.16 ₪)

הסטוריית צריכה בקוט"ש

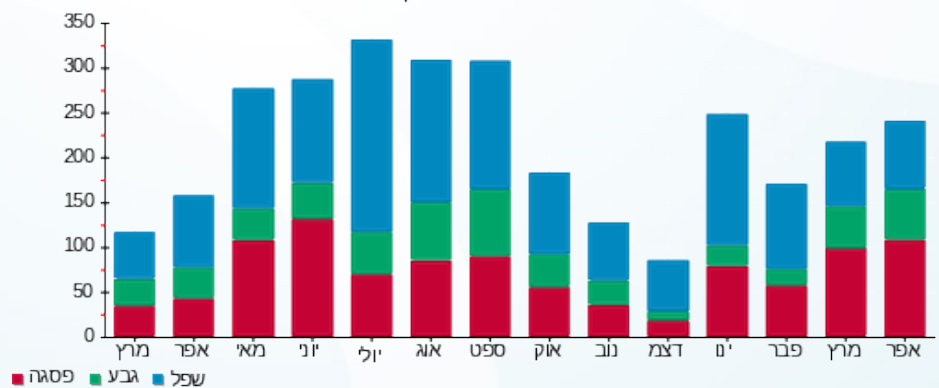

24/04/22 תאריך הפקה:
 22/04/22 תאריך קריאה נוכחית:
 23/03/22 תאריך קריאה קודמת:

שם דייר: בנין 9 - דירה 9110 מוריה פיידר
 שם אתר: בתי אלמוג אילת (פרטיים)

לקוח/ה נכבד/ה, אנו מתכבדים להגיש את חישוב צריכת החשמל לתקופה 22/04/22 - 23/03/22:

בנין 9 - דירה 9110 מוריה פיידר - 10 - 13080912(0x0)

סוג תעריף	סוג צריכה	קריאה קודמת	קריאה נוכחית	סה"כ צריכה בקוט"ש	מחיר לקוט"ש בא"ג	סה"כ לתשלום
פרטי חשבון עבור תאריכים:		23/03/22	22/04/22			
757		13,494.45	13,765.50	271.05	45.98	124.63 ₪

ציבורי

סוג תעריף	הערה	סה"כ לתשלום
ציבורי		37.39 ₪

סה"כ לדייר:

שיא ביקוש	סה"כ
4.65	271.05
	124.63 ₪

19.77 ₪	תשלום קבוע	
0.00 ₪	תשלום עבור גודל חיבור בKVA (0x0)	
181.79 ₪	סה"כ לתשלום	לא כולל מע"מ

התפלגות חיוב בש"ח לפי תעו"ז

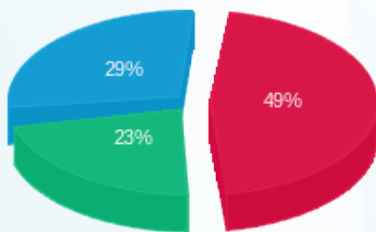

פסגה (60.76 ₪)
 גבע (28.09 ₪)
 שפל (35.77 ₪)

הסטוריית צריכה בקוט"ש

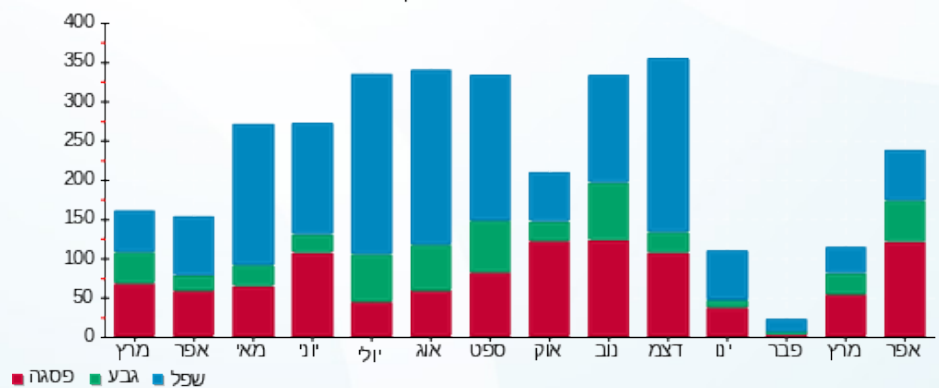



24/04/22

תאריך הפקה:

שם דייר: מלון אברהם הוסטלס אילת בעמ בנין 5 - דירה 5712

22/04/22

תאריך קריאה נוכחי:

שם אתר: בתי אלמוג אילת (פרטיים)

23/03/22

תאריך קריאה קודמת:

לקוח/ה נכבד/ה, אנו מתכבדים להגיש את חישוב צריכת החשמל לתקופה 22/04/22 - 23/03/22:

מלון אברהם הוסטלס אילת בעמ בנין 5 - דירה 5712 - 6 - 00023134 (0x0)

סוג תעריף	סוג צריכה	קריאה קודמת	קריאה נוכחית	סה"כ צריכה בקוט"ש	מחיר לקוט"ש בא"ג	סה"כ לתשלום
פרטי חשבון עבור תאריכים:		23/03/22	22/04/22			
757		55,996.54	56,243.21	246.67	45.98	113.42 ₪

סה"כ לדייר:

שיא ביקוש	סה"כ
4.75	246.67
	113.42 ₪

19.77 ₪	תשלום קבוע	
0.00 ₪	תשלום עבור גודל חיבור בKVA (0x0)	
133.19 ₪	סה"כ לתשלום	לא כולל מע"מ

התפלגות חיוב בש"ח לפי תעו"ז

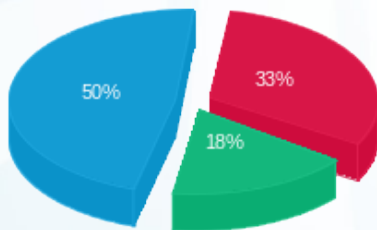

- פסגה (36.99 ₪)
- גבע (20.00 ₪)
- שפל (56.44 ₪)

הסטוריית צריכה בקוט"ש

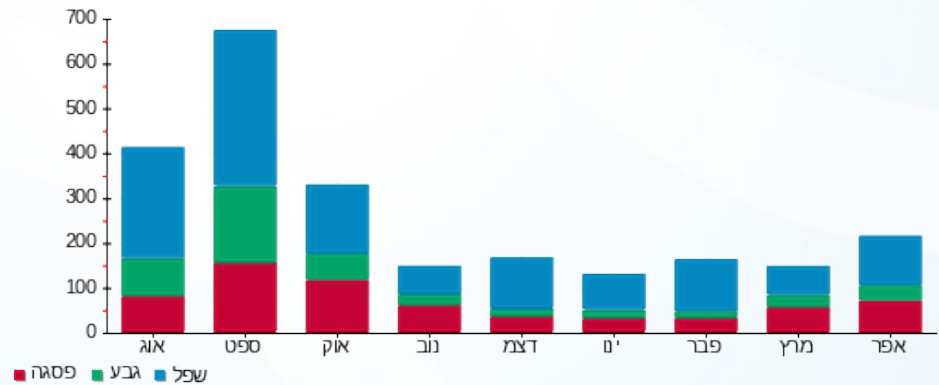

24/04/22

תאריך הפקה:

שם דייר: מלון אברהם הוסטלס אילת בעמ בנין 5 - דירה 5652
שם אתר: בתי אלמוג אילת (פרטיים)

22/04/22

תאריך קריאה נוכחי:

23/03/22

תאריך קריאה קודמת:

לקוח/ה נכבד/ה, אנו מתכבדים להגיש את חישוב צריכת החשמל לתקופה 22/04/22 - 23/03/22:

בנין 5 - דירה 5652 מלון אברהם הוסטלס אילת בעמ - 23 - 00023134 (0x0)

סוג תעריף	סוג צריכה	קריאה קודמת	קריאה נוכחית	סה"כ צריכה בקוט"ש	מחיר לקוט"ש בא"ג	סה"כ לתשלום
פרטי חשבון עבור תאריכים:		23/03/22	22/04/22			
757		64,569.97	64,792.36	222.39	45.98	102.26 ₪

סה"כ לדייר:

שיא ביקוש	סה"כ
4.07	222.39
	102.26 ₪

19.77 ₪	תשלום קבוע	
0.00 ₪	תשלום עבור גודל חיבור בKVA (0x0)	
122.03 ₪	סה"כ לתשלום	לא כולל מע"מ

התפלגות חיוב בש"ח לפי תעו"ז

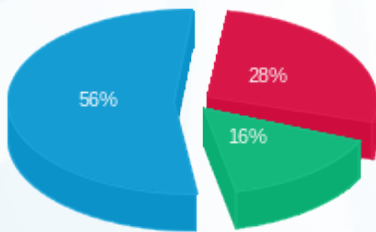

פסגה (29.00 ₪) ■
גבע (16.11 ₪) ■
שפל (57.14 ₪) ■

הסטוריית צריכה בקוט"ש

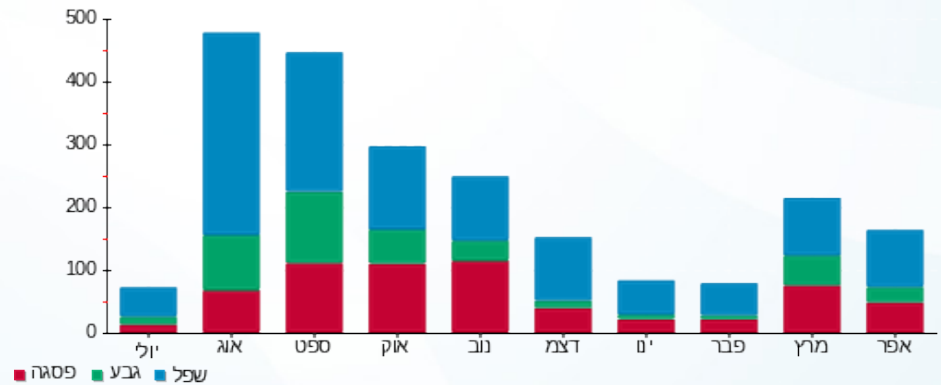

24/04/22 תאריך הפקה:
 22/04/22 תאריך קריאה נוכחי:
 23/03/22 תאריך קריאה קודמת:

שם דייר: מלונות דן בניין 7 - דירה 7405
 שם אתר: בתי אלמוג אילת (פרטיים)

לקוח/ה נכבד/ה, אנו מתכבדים להגיש את חישוב צריכת החשמל לתקופה 22/04/22 - 23/03/22:

בניין 7 - דירה 7405 מגורי עובדים אלמוג/ מתתיהו - 12 - 81007778(0x0)

סוג תעריף	סוג צריכה	קריאה קודמת	קריאה נוכחית	סה"כ צריכה בקוט"ש	מחיר לקוט"ש בא"ג	סה"כ לתשלום
פרטי חשבון עבור תאריכים:		23/03/22	22/04/22			
517		48,674.95	48,854.15	179.20	48.45	86.82 ₪

ציבורי

סוג תעריף	הערה	סה"כ לתשלום
ציבורי		33.89 ₪

סה"כ לדייר:

שיא ביקוש	סה"כ
4.25	179.20
	86.82 ₪

תשלום קבוע	תשלום עבור גודל חיבור בKVA (0x0)	סה"כ לתשלום	לא כולל מע"מ
21.03 ₪	0.00 ₪	141.74 ₪	

התפלגות חיוב בש"ח לפי תעו"ז

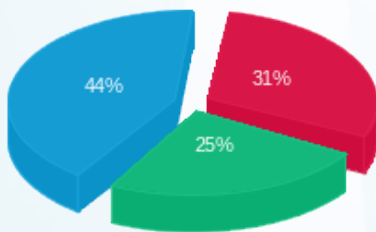

פסגה (26.85 ₪)
 גבע (21.98 ₪)
 שפל (37.98 ₪)

הסטוריית צריכה בקוט"ש

