

24/04/22 תאריך הפקה:
 22/04/22 תאריך קריאה נוכחית:
 23/03/22 תאריך קריאה קודמת:

שם דייר: ישרוטל - דירה 1021
 שם אתר: בתי אלמוג (ישרוטל, מלונות דן, מלכת שבא)

לקוח/ה נכבד/ה, אנו מתכבדים להגיש את חישוב צריכת החשמל לתקופה 22/04/22 - 23/03/22:

ישרוטל - דירה 1021 - 8 - 00023164(0x0)

סוג תעריף	סוג צריכה	קריאה קודמת	קריאה נוכחית	סה"כ צריכה בקוט"ש	מחיר לקוט"ש בא"ג	סה"כ לתשלום
פרטי חשבון עבור תאריכים:		23/03/22	22/04/22			
757		37,125.80	37,564.64	438.83	45.98	201.78 ₪

סה"כ לדייר:

שיא ביקוש	סה"כ
5.88	438.83
	201.78 ₪

19.77 ₪	תשלום קבוע	
0.00 ₪	תשלום עבור גודל חיבור בKVA (0x0)	
221.55 ₪	סה"כ לתשלום	לא כולל מע"מ

התפלגות חיוב בש"ח לפי תעו"ז

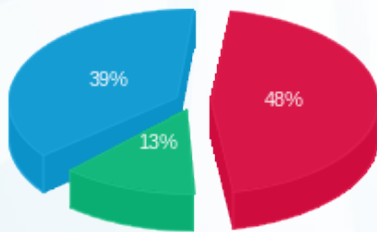

פסגה (97.10 ₪)
 גבע (26.33 ₪)
 שפל (78.34 ₪)

הסטוריית צריכה בקוט"ש

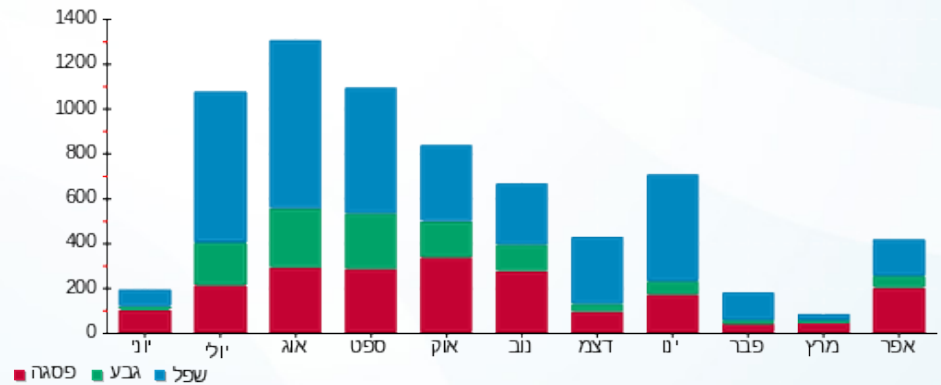



24/04/22 תאריך הפקה:
 22/04/22 תאריך קריאה נכחית:
 23/03/22 תאריך קריאה קודמת:

שם דייר: ישרוטל - דירה 1121
 שם אתר: בתי אלמוג (ישרוטל, מלונות דן, מלכת שבא)

לקוח/ה נכבד/ה, אנו מתכבדים להגיש את חישוב צריכת החשמל לתקופה 22/04/22 - 23/03/22:

ישרוטל - דירה 1121 - 15 - 00023164 (0x0)

סוג תעריף	סוג צריכה	קריאה קודמת	קריאה נכחית	סה"כ צריכה בקוט"ש	מחיר לקוט"ש בא"ג	סה"כ לתשלום
פרטי חשבון עבור תאריכים:		23/03/22	22/04/22			
757		35,562.57	35,819.14	256.58	45.98	117.98 ₪

סה"כ לדייר:

שיא ביקוש	סה"כ
4.39	256.58
	117.98 ₪

19.77 ₪	תשלום קבוע	
0.00 ₪	תשלום עבור גודל חיבור בKVA (0x0)	
137.75 ₪	סה"כ לתשלום	לא כולל מע"מ





24/04/22

תאריך הפקדה:

22/04/22

תאריך קריאה נוכחית:

23/03/22

תאריך קריאה קודמת:

שם דייר: ישרוטל - דירה 1131
שם אתר: בתי אלמוג (ישרוטל, מלונות דן, מלכת שבא)

לקוח/ה נכבד/ה, אנו מתכבדים להגיש את חישוב צריכת החשמל לתקופה 22/04/22 - 23/03/22:

ישרוטל - דירה 1131 - 14 - 00023164 (0x0)

סוג תעריף	סוג צריכה	קריאה קודמת	קריאה נוכחית	סה"כ צריכה בקוט"ש	מחיר לקוט"ש בא"ג	סה"כ לתשלום
פרטי חשבון עבור תאריכים:		23/03/22	22/04/22			
757		45,621.65	45,916.46	294.81	45.98	135.55 ₪

סה"כ לדייר:

שיא ביקוש	סה"כ
3.57	294.81
	135.55 ₪

19.77 ₪	תשלום קבוע	
0.00 ₪	תשלום עבור גודל חיבור בKVA (0x0)	
155.32 ₪	סה"כ לתשלום	לא כולל מע"מ





24/04/22 תאריך הפקה:
 22/04/22 תאריך קריאה נוכחית:
 23/03/22 תאריך קריאה קודמת:

שם דייר: ישרוטל - דירה 1132
שם אתר: בתי אלמוג (ישרוטל, מלונות דן, מלכת שבא)

לקוח/ה נכבד/ה, אנו מתכבדים להגיש את חישוב צריכת החשמל לתקופה 22/04/22 - 23/03/22:

ישרוטל - דירה 1132 - 14 - 00023164 (0x0)

סוג תעריף	סוג צריכה	קריאה קודמת	קריאה נוכחית	סה"כ צריכה בקוט"ש	מחיר לקוט"ש בא"ג	סה"כ לתשלום
פרטי חשבון עבור תאריכים:		23/03/22	22/04/22			
757		45,621.65	45,916.46	294.81	45.98	135.55 ₪

סה"כ לדייר:

שיא ביקוש	סה"כ
3.57	294.81
	135.55 ₪

19.77 ₪	תשלום קבוע	
0.00 ₪	תשלום עבור גודל חיבור בKVA (0x0)	
155.32 ₪	סה"כ לתשלום	לא כולל מע"מ





24/04/22 תאריך הפקה:
 22/04/22 תאריך קריאה נוכחית:
 23/03/22 תאריך קריאה קודמת:

שם דייר: ישרוטל - דירה 1161
שם אתר: בתי אלמוג (ישרוטל, מלונות דן, מלכת שבא)

לקוח/ה נכבד/ה, אנו מתכבדים להגיש את חישוב צריכת החשמל לתקופה 22/04/22 - 23/03/22:

ישרוטל - דירה 1161 - 11 - 00023164 (0x0)

סוג תעריף	סוג צריכה	קריאה קודמת	קריאה נוכחית	סה"כ צריכה בקוט"ש	מחיר לקוט"ש בא"ג	סה"כ לתשלום
פרטי חשבון עבור תאריכים:		23/03/22	22/04/22			
757		43,518.35	43,835.24	316.89	45.98	145.71 ₪

סה"כ לדייר:

שיא ביקוש	סה"כ
4.74	316.89
	145.71 ₪

19.77 ₪	תשלום קבוע	
0.00 ₪	תשלום עבור גודל חיבור בKVA (0x0)	
165.48 ₪	סה"כ לתשלום	לא כולל מע"מ





24/04/22 תאריך הפקה:
 22/04/22 תאריך קריאה נכחית:
 23/03/22 תאריך קריאה קודמת:

שם דייר: ישרוטל - דירה 1241
שם אתר: בתי אלמוג (ישרוטל, מלונות דן, מלכת שבא)

לקוח/ה נכבד/ה, אנו מתכבדים להגיש את חישוב צריכת החשמל לתקופה 22/04/22 - 23/03/22:

ישרוטל - דירה 1241 - 20 - 00023164(0x0)

סוג תעריף	סוג צריכה	קריאה קודמת	קריאה נכחית	סה"כ צריכה בקוט"ש	מחיר לקוט"ש בא"ג	סה"כ לתשלום
פרטי חשבון עבור תאריכים:		23/03/22	22/04/22			
757		46,110.94	46,353.50	242.57	45.98	111.53 ₪

סה"כ לדייר:

שיא ביקוש	סה"כ
3.77	242.57
	111.53 ₪

19.77 ₪	תשלום קבוע	
0.00 ₪	תשלום עבור גודל חיבור בKVA (0x0)	
131.30 ₪	סה"כ לתשלום	לא כולל מע"מ





24/04/22

תאריך הפקדה:

שם דייר: ישרוטל - דירה 1242

22/04/22

תאריך קריאה נוכחית:

שם אתר: בתי אלמוג (ישרוטל, מלונות דן, מלכת שבא)

23/03/22

תאריך קריאה קודמת:

לקוח/ה נכבד/ה, אנו מתכבדים להגיש את חישוב צריכת החשמל לתקופה 22/04/22 - 23/03/22:

ישרוטל - דירה 1242 - 20 - 00023164(0x0)

סוג תעריף	סוג צריכה	קריאה קודמת	קריאה נוכחית	סה"כ צריכה בקוט"ש	מחיר לקוט"ש בא"ג	סה"כ לתשלום
פרטי חשבון עבור תאריכים:		23/03/22	22/04/22			
757		46,110.94	46,353.50	242.57	45.98	111.53 ₪

סה"כ לדייר:

שיא ביקוש	סה"כ
3.77	242.57
	111.53 ₪

19.77 ₪	תשלום קבוע	
0.00 ₪	תשלום עבור גודל חיבור בKVA (0x0)	
131.30 ₪	סה"כ לתשלום	לא כולל מע"מ





24/04/22 תאריך הפקה:
 22/04/22 תאריך קריאה נוכחית:
 23/03/22 תאריך קריאה קודמת:

שם דייר: ישרוטל - דירה 1321
 שם אתר: בתי אלמוג (ישרוטל, מלונות דן, מלכת שבא)

לקוח/ה נכבד/ה, אנו מתכבדים להגיש את חישוב צריכת החשמל לתקופה 22/04/22 - 23/03/22:

ישרוטל - דירה 1321 - 2 - 00023164(0x0)

סוג תעריף	סוג צריכה	קריאה קודמת	קריאה נוכחית	סה"כ צריכה בקוט"ש	מחיר לקוט"ש בא"ג	סה"כ לתשלום
פרטי חשבון עבור תאריכים:		23/03/22	22/04/22			
757		51,085.30	51,401.36	316.06	45.98	145.32 ₪

סה"כ לדייר:

שיא ביקוש	סה"כ
4.95	316.06
	145.32 ₪

19.77 ₪	תשלום קבוע	
0.00 ₪	תשלום עבור גודל חיבור בKVA (0x0)	
165.09 ₪	סה"כ לתשלום	לא כולל מע"מ





24/04/22 תאריך הפקדה:
 22/04/22 תאריך קריאה נוכחית:
 23/03/22 תאריך קריאה קודמת:

שם דייר: ישרוטל - דירה 2041
 שם אתר: בתי אלמוג (ישרוטל, מלונות דן, מלכת שבא)

לקוח/ה נכבד/ה, אנו מתכבדים להגיש את חישוב צריכת החשמל לתקופה 22/04/22 - 23/03/22:

ישרוטל - דירה 2041 - 4 - 00023145(0x0)

סוג תעריף	סוג צריכה	קריאה קודמת	קריאה נוכחית	סה"כ צריכה בקוט"ש	מחיר לקוט"ש בא"ג	סה"כ לתשלום
פרטי חשבון עבור תאריכים:		23/03/22	22/04/22			
757		63,687.67	64,055.56	367.89	45.98	169.16 ₪

סה"כ לדייר:

שיא ביקוש	סה"כ
4.61	367.89
	169.16 ₪

19.77 ₪	תשלום קבוע	
0.00 ₪	תשלום עבור גודל חיבור בKVA (0x0)	
188.93 ₪	סה"כ לתשלום	לא כולל מע"מ



24/04/22 תאריך הפקדה:
 22/04/22 תאריך קריאה נוכחית:
 23/03/22 תאריך קריאה קודמת:

שם דייר: ישרוטל - דירה 2042
 שם אתר: בתי אלמוג (ישרוטל, מלונות דן, מלכת שבא)

לקוח/ה נכבד/ה, אנו מתכבדים להגיש את חישוב צריכת החשמל לתקופה 22/04/22 - 23/03/22:

ישרוטל - דירה 2042 - 4 - 00023145(0x0)

סוג תעריף	סוג צריכה	קריאה קודמת	קריאה נוכחית	סה"כ צריכה בקוט"ש	מחיר לקוט"ש בא"ג	סה"כ לתשלום
פרטי חשבון עבור תאריכים:		23/03/22	22/04/22			
757		63,687.67	64,055.56	367.89	45.98	169.16 ₪

סה"כ לדייר:

שיא ביקוש	סה"כ
4.61	367.89
	169.16 ₪

19.77 ₪	תשלום קבוע	
0.00 ₪	תשלום עבור גודל חיבור בKVA (0x0)	
188.93 ₪	סה"כ לתשלום	לא כולל מע"מ

24/04/22 תאריך הפקה:
 22/04/22 תאריך קריאה נוכחית:
 23/03/22 תאריך קריאה קודמת:

שם דייר: ישרוטל - דירה 2061
 שם אתר: בתי אלמוג (ישרוטל, מלונות דן, מלכת שבא)

לקוח/ה נכבד/ה, אנו מתכבדים להגיש את חישוב צריכת החשמל לתקופה 22/04/22 - 23/03/22:

ישרוטל - דירה 2061 - 6 - 00023145 (0x0)

סוג תעריף	סוג צריכה	קריאה קודמת	קריאה נוכחית	סה"כ צריכה בקוט"ש	מחיר לקוט"ש בא"ג	סה"כ לתשלום
פרטי חשבון עבור תאריכים:		23/03/22	22/04/22			
757		57,194.37	57,373.84	179.47	45.98	82.52 ₪

סה"כ לדייר:

שיא ביקוש	סה"כ
3.82	179.47
	82.52 ₪

19.77 ₪	תשלום קבוע	
0.00 ₪	תשלום עבור גודל חיבור בKVA (0x0)	
102.29 ₪	סה"כ לתשלום	לא כולל מע"מ

התפלגות חיוב בש"ח לפי תעו"ז

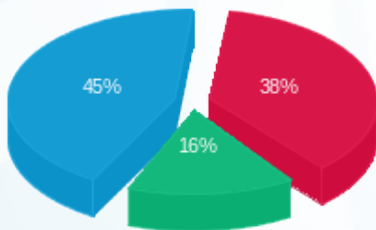

פסגה (31.65 ₪)
 גבע (13.36 ₪)
 שפל (37.52 ₪)

הסטוריית צריכה בקוט"ש

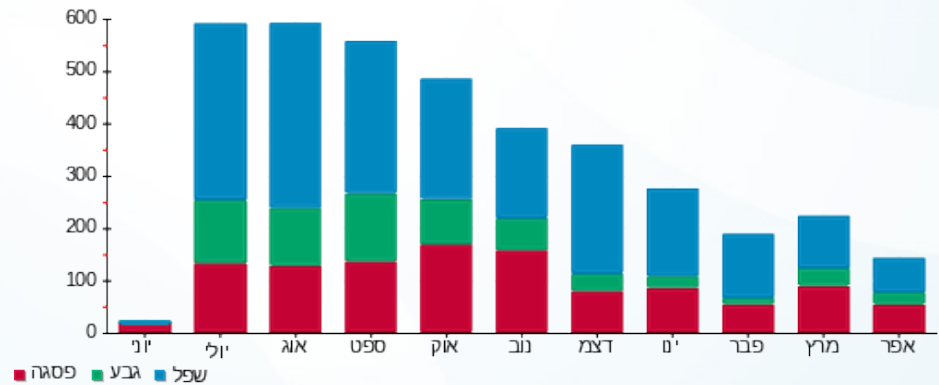

24/04/22 תאריך הפקה:
 22/04/22 תאריך קריאה נוכחית:
 23/03/22 תאריך קריאה קודמת:

שם דייר: ישרוטל - דירה 2062
 שם אתר: בתי אלמוג (ישרוטל, מלונות דן, מלכת שבא)

לקוח/ה נכבד/ה, אנו מתכבדים להגיש את חישוב צריכת החשמל לתקופה 22/04/22 - 23/03/22:

ישרוטל - דירה 2062 - 6 - 00023145 (0x0)

סוג תעריף	סוג צריכה	קריאה קודמת	קריאה נוכחית	סה"כ צריכה בקוט"ש	מחיר לקוט"ש בא"ג	סה"כ לתשלום
פרטי חשבון עבור תאריכים:		23/03/22	22/04/22			
757		57,194.37	57,373.84	179.47	45.98	82.52 ₪

סה"כ לדייר:

שיא ביקוש	סה"כ
3.82	179.47
	82.52 ₪

לא כולל מע"מ	סה"כ לתשלום	תשלום קבוע
		19.77 ₪
		0.00 ₪
		תשלום עבור גודל חיבור בKVA (0x0)
		102.29 ₪

התפלגות חיוב בש"ח לפי תעו"ז

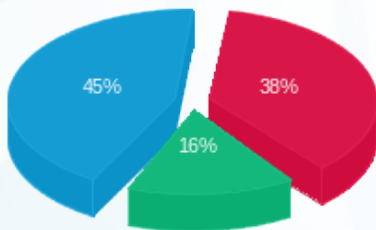

פסגה (31.65 ₪) ■
 גבע (13.36 ₪) ■
 שפל (37.52 ₪) ■

הסטוריית צריכה בקוט"ש

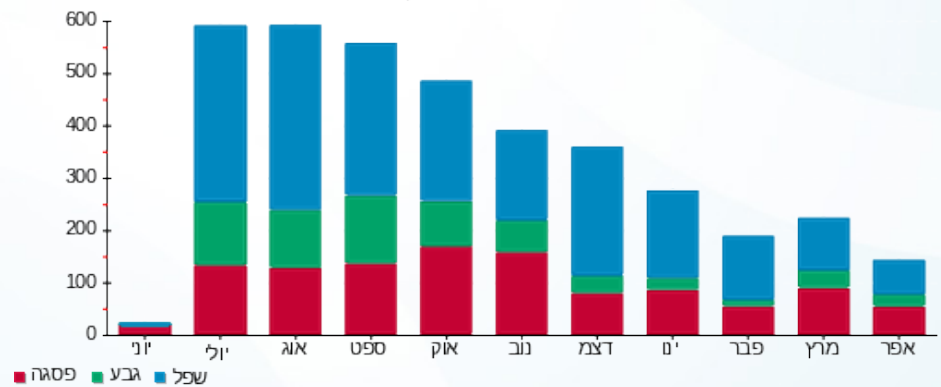



24/04/22 תאריך הפקה:
 22/04/22 תאריך קריאה נוכחית:
 23/03/22 תאריך קריאה קודמת:

שם דייר: ישרוטל - דירה 2141
 שם אתר: בתי אלמוג (ישרוטל, מלונות דן, מלכת שבא)

לקוח/ה נכבד/ה, אנו מתכבדים להגיש את חישוב צריכת החשמל לתקופה 22/04/22 - 23/03/22:

ישרוטל - דירה 2141 - 11 - 00023145 (0x0)

סוג תעריף	סוג צריכה	קריאה קודמת	קריאה נוכחית	סה"כ צריכה בקוט"ש	מחיר לקוט"ש בא"ג	סה"כ לתשלום
פרטי חשבון עבור תאריכים:		23/03/22	22/04/22			
757		48,952.38	49,238.50	286.12	45.98	131.56 ₪

סה"כ לדייר:

שיא ביקוש	סה"כ
4.56	286.12
	131.56 ₪

19.77 ₪	תשלום קבוע	
0.00 ₪	תשלום עבור גודל חיבור בKVA (0x0)	
151.33 ₪	סה"כ לתשלום	לא כולל מע"מ



24/04/22 תאריך הפקה:
 22/04/22 תאריך קריאה נוכחית:
 23/03/22 תאריך קריאה קודמת:

שם דייר: ישרוטל - דירה 2211
 שם אתר: בתי אלמוג (ישרוטל, מלונות דן, מלכת שבא)

לקוח/ה נכבד/ה, אנו מתכבדים להגיש את חישוב צריכת החשמל לתקופה 22/04/22 - 23/03/22:

ישרוטל - דירה 2211 - 15 - 00023145(0x0)

סוג תעריף	סוג צריכה	קריאה קודמת	קריאה נוכחית	סה"כ צריכה בקוט"ש	מחיר לקוט"ש בא"ג	סה"כ לתשלום
פרטי חשבון עבור תאריכים:		23/03/22	22/04/22			
757		54,845.66	55,143.39	297.73	45.98	136.90 ₪

סה"כ לדייר:

שיא ביקוש	סה"כ
4.39	297.73
	136.90 ₪

19.77 ₪	תשלום קבוע	
0.00 ₪	תשלום עבור גודל חיבור בKVA (0x0)	
156.67 ₪	סה"כ לתשלום	לא כולל מע"מ

התפלגות חיוב בש"ח לפי תעו"ז

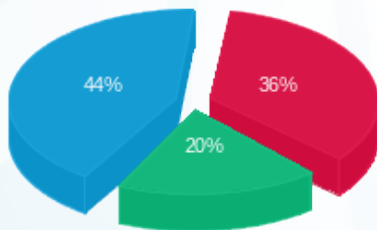

פסגה (49.30 ₪) ■
 גבע (26.78 ₪) ■
 שפל (60.81 ₪) ■

הסטוריית צריכה בקוט"ש

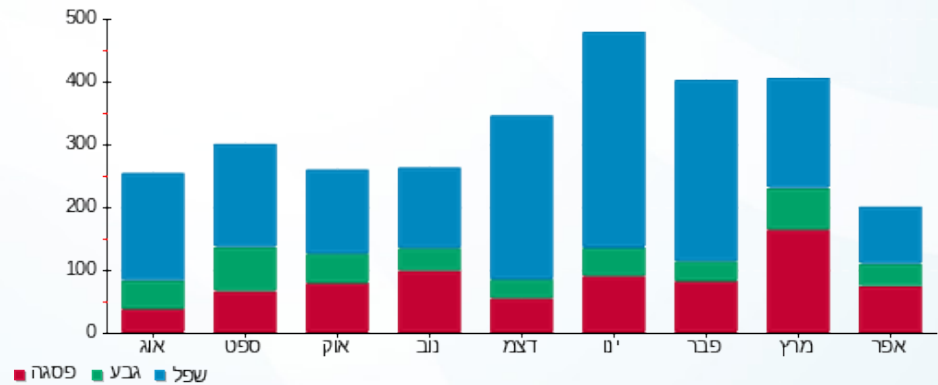

24/04/22 תאריך הפקה:
 22/04/22 תאריך קריאה נוכחית:
 23/03/22 תאריך קריאה קודמת:

שם דייר: ישרוטל - דירה 2212
 שם אתר: בתי אלמוג (ישרוטל, מלונות דן, מלכת שבא)

לקוח/ה נכבד/ה, אנו מתכבדים להגיש את חישוב צריכת החשמל לתקופה 22/04/22 - 23/03/22:

ישרוטל - דירה 2212 - 15 - 00023145 (0x0)

סוג תעריף	סוג צריכה	קריאה קודמת	קריאה נוכחית	סה"כ צריכה בקוט"ש	מחיר לקוט"ש בא"ג	סה"כ לתשלום
פרטי חשבון עבור תאריכים:		23/03/22	22/04/22			
757		54,845.66	55,143.39	297.73	45.98	136.90 ₪

סה"כ לדייר:

שיא ביקוש	סה"כ
4.39	297.73
	136.90 ₪

19.77 ₪	תשלום קבוע	
0.00 ₪	תשלום עבור גודל חיבור ב KVA (0x0)	
156.67 ₪	סה"כ לתשלום	לא כולל מע"מ

התפלגות חיוב בש"ח לפי תעו"ז

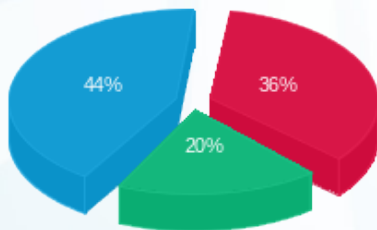

פסגה (49.30 ₪) ■
 גבע (26.78 ₪) ■
 שפל (60.81 ₪) ■

הסטוריית צריכה בקוט"ש

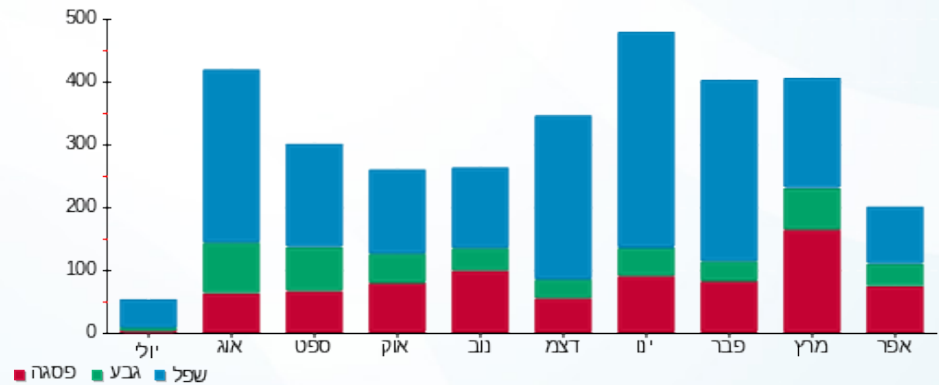

24/04/22 תאריך הפקה:
 22/04/22 תאריך קריאה נוכחית:
 23/03/22 תאריך קריאה קודמת:

שם דייר: ישרוטל - דירה 2221
 שם אתר: בתי אלמוג (ישרוטל, מלונות דן, מלכת שבא)

לקוח/ה נכבד/ה, אנו מתכבדים להגיש את חישוב צריכת החשמל לתקופה 22/04/22 - 23/03/22:

ישרוטל - דירה 2221 - 16 - 00023145 (0x0)

סה"כ לתשלום	מחיר לקוט"ש בא"ג	סה"כ צריכה בקוט"ש	קריאה נוכחית	קריאה קודמת	סוג צריכה	סוג תעריף
			22/04/22	23/03/22	פרטי חשבון עבור תאריכים:	
₪ 102.38	45.98	222.66	65,387.46	65,164.80		757

סה"כ לדייר:

שיא ביקוש	סה"כ
3.84	222.66
	₪ 102.38

₪ 19.77	תשלום קבוע	
₪ 0.00	תשלום עבור גודל חיבור בKVA (0x0)	
₪ 122.15	סה"כ לתשלום	לא כולל מע"מ



24/04/22 תאריך הפקה:
 22/04/22 תאריך קריאה נוכחית:
 23/03/22 תאריך קריאה קודמת:

שם דייר: ישרוטל - דירה 2241
 שם אתר: בתי אלמוג (ישרוטל, מלונות דן, מלכת שבא)

לקוח/ה נכבד/ה, אנו מתכבדים להגיש את חישוב צריכת החשמל לתקופה 22/04/22 - 23/03/22:

ישרוטל - דירה 2241 - 18 - 00023145 (0x0)

סוג תעריף	סוג צריכה	קריאה קודמת	קריאה נוכחית	סה"כ צריכה בקוט"ש	מחיר לקוט"ש בא"ג	סה"כ לתשלום
פרטי חשבון עבור תאריכים:		23/03/22	22/04/22			
757		57,792.51	58,085.21	292.70	45.98	134.58 ₪

סה"כ לדייר:

שיא ביקוש	סה"כ
4.44	292.70
	134.58 ₪

19.77 ₪	תשלום קבוע	
0.00 ₪	תשלום עבור גודל חיבור בKVA (0x0)	
154.35 ₪	סה"כ לתשלום	לא כולל מע"מ





24/04/22 תאריך הפקה:
 22/04/22 תאריך קריאה נוכחית:
 23/03/22 תאריך קריאה קודמת:

שם דייר: ישרוטל - דירה 2261
שם אתר: בתי אלמוג (ישרוטל, מלונות דן, מלכת שבא)

לקוח/ה נכבד/ה, אנו מתכבדים להגיש את חישוב צריכת החשמל לתקופה 22/04/22 - 23/03/22:

ישרוטל - דירה 2261 - 20 - 00023145(0x0)

סה"כ לתשלום	מחיר לקוט"ש בא"ג	סה"כ צריכה בקוט"ש	קריאה נוכחית	קריאה קודמת	סוג צריכה	סוג תעריף
			22/04/22	23/03/22	פרטי חשבון עבור תאריכים:	
₪ 223.82	45.98	486.78	73,084.76	72,597.99		757

סה"כ לדייר:

שיא ביקוש	סה"כ
5.61	486.78
	₪ 223.82

₪ 19.77	תשלום קבוע	
₪ 0.00	תשלום עבור גודל חיבור בKVA (0x0)	
₪ 243.59	סה"כ לתשלום	לא כולל מע"מ





24/04/22

תאריך הפקדה:

22/04/22

תאריך קריאה נוכחית:

23/03/22

תאריך קריאה קודמת:

שם דייר: ישרוטל - דירה 2271
שם אתר: בתי אלמוג (ישרוטל, מלונות דן, מלכת שבא)

לקוח/ה נכבד/ה, אנו מתכבדים להגיש את חישוב צריכת החשמל לתקופה 22/04/22 - 23/03/22:

ישרוטל - דירה 2271 - 21 - 00023145(0x0)

סוג תעריף	סוג צריכה	קריאה קודמת	קריאה נוכחית	סה"כ צריכה בקוט"ש	מחיר לקוט"ש בא"ג	סה"כ לתשלום
פרטי חשבון עבור תאריכים:		23/03/22	22/04/22			
757		58,993.30	59,207.44	214.14	45.98	98.46 ₪

סה"כ לדייר:

שיא ביקוש	סה"כ
4.32	214.14
	98.46 ₪

19.77 ₪	תשלום קבוע	
0.00 ₪	תשלום עבור גודל חיבור בKVA (0x0)	
118.23 ₪	סה"כ לתשלום	לא כולל מע"מ





24/04/22

תאריך הפקדה:

22/04/22

תאריך קריאה נוכחית:

23/03/22

תאריך קריאה קודמת:

שם דייר: ישרוטל - דירה 2272
שם אתר: בתי אלמוג (ישרוטל, מלונות דן, מלכת שבא)

לקוח/ה נכבד/ה, אנו מתכבדים להגיש את חישוב צריכת החשמל לתקופה 22/04/22 - 23/03/22:

ישרוטל - דירה 2272 - 21 - 00023145(0x0)

סוג תעריף	סוג צריכה	קריאה קודמת	קריאה נוכחית	סה"כ צריכה בקוט"ש	מחיר לקוט"ש בא"ג	סה"כ לתשלום
פרטי חשבון עבור תאריכים:		23/03/22	22/04/22			
757		58,993.30	59,207.44	214.14	45.98	98.46 ₪

סה"כ לדייר:

שיא ביקוש	סה"כ
4.32	214.14
	98.46 ₪

19.77 ₪	תשלום קבוע	
0.00 ₪	תשלום עבור גודל חיבור בKVA (0x0)	
118.23 ₪	סה"כ לתשלום	לא כולל מע"מ





24/04/22 תאריך הפקה:
 22/04/22 תאריך קריאה נוכחית:
 23/03/22 תאריך קריאה קודמת:

שם דייר: ישרוטל - דירה 2311
 שם אתר: בתי אלמוג (ישרוטל, מלונות דן, מלכת שבא)

לקוח/ה נכבד/ה, אנו מתכבדים להגיש את חישוב צריכת החשמל לתקופה 22/04/22 - 23/03/22:

ישרוטל - דירה 2311 - 1 - 00023155(0x0)

סוג תעריף	סוג צריכה	קריאה קודמת	קריאה נוכחית	סה"כ צריכה בקוט"ש	מחיר לקוט"ש בא"ג	סה"כ לתשלום
פרטי חשבון עבור תאריכים:		23/03/22	22/04/22			
757		54,172.00	54,200.00	28.00	45.98	12.87 ₪

סה"כ לדייר:

שיא ביקוש	סה"כ
	28.00
	12.87 ₪

19.77 ₪	תשלום קבוע	
0.00 ₪	תשלום עבור גודל חיבור בKVA (0x0)	
32.64 ₪	סה"כ לתשלום	לא כולל מע"מ





24/04/22 תאריך הפקה:
 22/04/22 תאריך קריאה נוכחית:
 23/03/22 תאריך קריאה קודמת:

שם דייר: ישרוטל - דירה 2312
 שם אתר: בתי אלמוג (ישרוטל, מלונות דן, מלכת שבא)

לקוח/ה נכבד/ה, אנו מתכבדים להגיש את חישוב צריכת החשמל לתקופה 22/04/22 - 23/03/22:

ישרוטל - דירה 2312 - 1 - 00023155(0x0)

סוג תעריף	סוג צריכה	קריאה קודמת	קריאה נוכחית	סה"כ צריכה בקוט"ש	מחיר לקוט"ש בא"ג	סה"כ לתשלום
פרטי חשבון עבור תאריכים:		23/03/22	22/04/22			
757		54,172.00	54,200.00	28.00	45.98	12.87 ₪

סה"כ לדייר:

שיא ביקוש	סה"כ
	28.00
	12.87 ₪

19.77 ₪	תשלום קבוע	
0.00 ₪	תשלום עבור גודל חיבור בKVA (0x0)	
32.64 ₪	סה"כ לתשלום	לא כולל מע"מ





24/04/22 תאריך הפקה:
 22/04/22 תאריך קריאה נוכחית:
 23/03/22 תאריך קריאה קודמת:

שם דייר: ישרוטל - דירה 2322
שם אתר: בתי אלמוג (ישרוטל, מלונות דן, מלכת שבא)

לקוח/ה נכבד/ה, אנו מתכבדים להגיש את חישוב צריכת החשמל לתקופה 22/04/22 - 23/03/22:

ישרוטל - דירה 2322 - 23 - 00023145 (0x0)

סה"כ לתשלום	מחיר לקוט"ש בא"ג	סה"כ צריכה בקוט"ש	קריאה נוכחית	קריאה קודמת	סוג צריכה	סוג תעריף
			22/04/22	23/03/22	פרטי חשבון עבור תאריכים:	
₪ 95.47	45.98	207.62	72,171.04	71,963.41		757

סה"כ לדייר:

שיא ביקוש	סה"כ
3.83	207.62
	₪ 95.47

₪ 19.77	תשלום קבוע	
₪ 0.00	תשלום עבור גודל חיבור בKVA (0x0)	
₪ 115.24	סה"כ לתשלום	לא כולל מע"מ





24/04/22

תאריך הפקה:

שם דייר: ישרוטל - דירה 5021

22/04/22

תאריך קריאה נוכחית:

שם אתר: בתי אלמוג (ישרוטל, מלונות דן, מלכת שבא)

23/03/22

תאריך קריאה קודמת:

לקוח/ה נכבד/ה, אנו מתכבדים להגיש את חישוב צריכת החשמל לתקופה 22/04/22 - 23/03/22:

ישרוטל - דירה 5021 - 2 - 00023134(0x0)

סוג תעריף	סוג צריכה	קריאה קודמת	קריאה נוכחית	סה"כ צריכה בקוט"ש	מחיר לקוט"ש בא"ג	סה"כ לתשלום
פרטי חשבון עבור תאריכים:		23/03/22	22/04/22			
757		68,101.67	68,320.14	218.47	45.98	100.45 ₪

סה"כ לדייר:

שיא ביקוש	סה"כ
4.00	218.47
	100.45 ₪

19.77 ₪	תשלום קבוע	
0.00 ₪	תשלום עבור גודל חיבור ב KVA (0x0)	
120.22 ₪	סה"כ לתשלום	לא כולל מע"מ

התפלגות חיוב בש"ח לפי תעו"ז

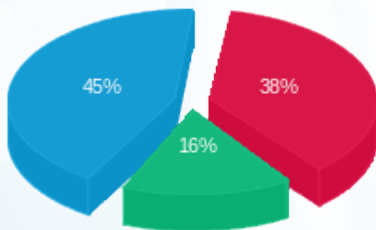

פסגה (38.67 ₪)
 גבע (16.51 ₪)
 שפל (45.27 ₪)

הסטוריית צריכה בקוט"ש

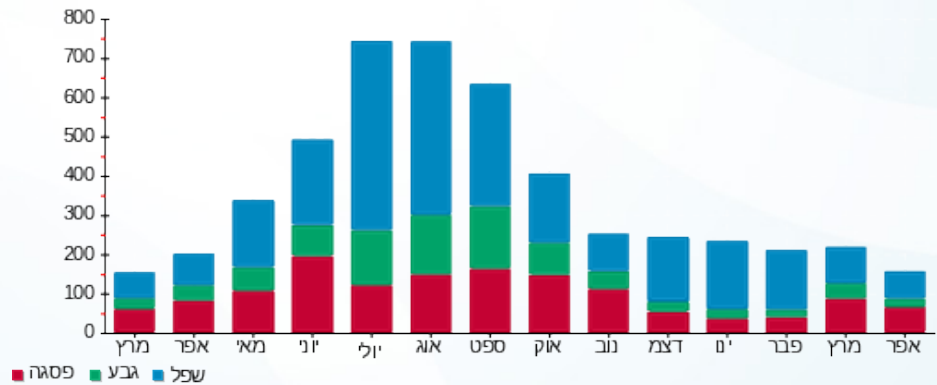



24/04/22 תאריך הפקדה:
 22/04/22 תאריך קריאה נוכחית:
 23/03/22 תאריך קריאה קודמת:

שם דייר: ישרוטל - דירה 5041
שם אתר: בתי אלמוג (ישרוטל, מלונות דן, מלכת שבא)

לקוח/ה נכבד/ה, אנו מתכבדים להגיש את חישוב צריכת החשמל לתקופה 22/04/22 - 23/03/22:

ישרוטל - דירה 5041 - 4 - 00023134(0x0)

סה"כ לתשלום	מחיר לקוט"ש בא"ג	סה"כ צריכה בקוט"ש	קריאה נוכחית	קריאה קודמת	סוג צריכה	סוג תעריף
			22/04/22	23/03/22	פרטי חשבון עבור תאריכים:	
₪ 112.60	45.98	244.89	58,410.15	58,165.26		757

סה"כ לדייר:

שיא ביקוש	סה"כ
3.82	244.89
	₪ 112.60

₪ 19.77	תשלום קבוע	
₪ 0.00	תשלום עבור גודל חיבור בKVA (0x0)	
₪ 132.37	סה"כ לתשלום	לא כולל מע"מ



24/04/22 תאריך הפקה:
 22/04/22 תאריך קריאה נוכחית:
 23/03/22 תאריך קריאה קודמת:

שם דייר: ישרוטל - דירה 5122
 שם אתר: בתי אלמוג (ישרוטל, מלונות דן, מלכת שבא)

לקוח/ה נכבד/ה, אנו מתכבדים להגיש את חישוב צריכת החשמל לתקופה 22/04/22 - 23/03/22:

ישרוטל - דירה 5122 - 8 - 00023134(0x0)

סוג תעריף	סוג צריכה	קריאה קודמת	קריאה נוכחית	סה"כ צריכה בקוט"ש	מחיר לקוט"ש בא"ג	סה"כ לתשלום
פרטי חשבון עבור תאריכים:		23/03/22	22/04/22			
757		68,196.47	68,678.11	481.64	45.98	221.46 ₪

סה"כ לדייר:

שיא ביקוש	סה"כ
5.20	481.64
	221.46 ₪

19.77 ₪	תשלום קבוע	
0.00 ₪	תשלום עבור גודל חיבור בKVA (0x0)	
241.23 ₪	סה"כ לתשלום	לא כולל מע"מ

התפלגות חיוב בש"ח לפי תעו"ז

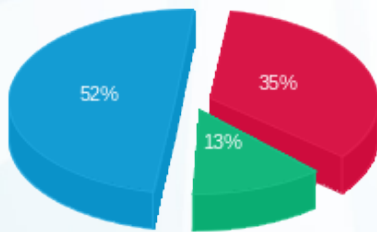

פסגה (78.49 ₪) ■
 גבע (28.54 ₪) ■
 שפל (114.44 ₪) ■

הסטוריית צריכה בקוט"ש

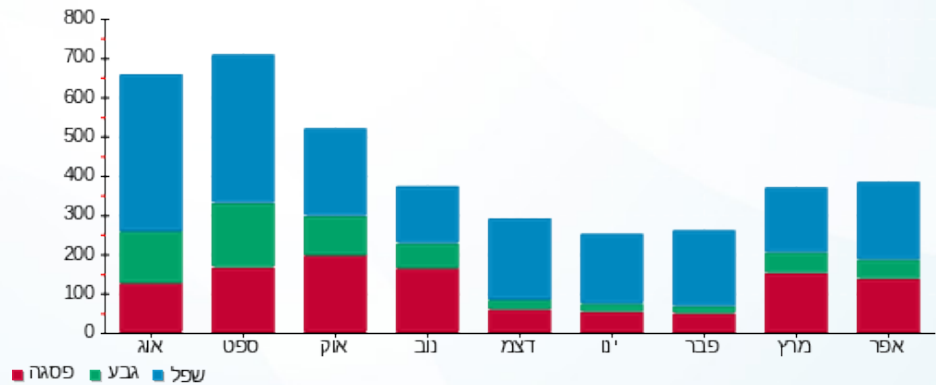



24/04/22 תאריך הפקה:
 22/04/22 תאריך קריאה נוכחית:
 23/03/22 תאריך קריאה קודמת:

שם דייר: ישרוטל - דירה 5141
 שם אתר: בתי אלמוג (ישרוטל, מלונות דן, מלכת שבא)

לקוח/ה נכבד/ה, אנו מתכבדים להגיש את חישוב צריכת החשמל לתקופה 22/04/22 - 23/03/22:

ישרוטל - דירה 5141 - 10 - 00023134 (0x0)

סוג תעריף	סוג צריכה	קריאה קודמת	קריאה נוכחית	סה"כ צריכה בקוט"ש	מחיר לקוט"ש בא"ג	סה"כ לתשלום
פרטי חשבון עבור תאריכים:		23/03/22	22/04/22			
757		77,066.68	77,358.22	291.54	45.98	134.05 ₪

סה"כ לדייר:

שיא ביקוש	סה"כ
4.51	291.54
	134.05 ₪

19.77 ₪	תשלום קבוע	
0.00 ₪	תשלום עבור גודל חיבור בKVA (0x0)	
153.82 ₪	סה"כ לתשלום	לא כולל מע"מ





24/04/22 תאריך הפקה:
 22/04/22 תאריך קריאה נוכחית:
 23/03/22 תאריך קריאה קודמת:

שם דייר: ישרוטל - דירה 5142
 שם אתר: בתי אלמוג (ישרוטל, מלונות דן, מלכת שבא)

לקוח/ה נכבד/ה, אנו מתכבדים להגיש את חישוב צריכת החשמל לתקופה 22/04/22 - 23/03/22:

ישרוטל - דירה 5142 - 10 - 00023134 (0x0)

סוג תעריף	סוג צריכה	קריאה קודמת	קריאה נוכחית	סה"כ צריכה בקוט"ש	מחיר לקוט"ש בא"ג	סה"כ לתשלום
פרטי חשבון עבור תאריכים:		23/03/22	22/04/22			
757		77,066.68	77,358.22	291.54	45.98	134.05 ₪

סה"כ לדייר:

שיא ביקוש	סה"כ
4.51	291.54
	134.05 ₪

19.77 ₪	תשלום קבוע	
0.00 ₪	תשלום עבור גודל חיבור בKVA (0x0)	
153.82 ₪	סה"כ לתשלום	לא כולל מע"מ





24/04/22 תאריך הפקה:
 22/04/22 תאריך קריאה נוכחית:
 23/03/22 תאריך קריאה קודמת:

שם דייר: ישרוטל - דירה 5161
 שם אתר: בתי אלמוג (ישרוטל, מלונות דן, מלכת שבא)

לקוח/ה נכבד/ה, אנו מתכבדים להגיש את חישוב צריכת החשמל לתקופה 22/04/22 - 23/03/22:

ישרוטל - דירה 5161 - 12 - 00023134 (0x0)

סוג תעריף	סוג צריכה	קריאה קודמת	קריאה נוכחית	סה"כ צריכה בקוט"ש	מחיר לקוט"ש בא"ג	סה"כ לתשלום
פרטי חשבון עבור תאריכים:		23/03/22	22/04/22			
757		71,408.25	71,779.91	371.66	45.98	170.89 ₪

סה"כ לדייר:

שיא ביקוש	סה"כ
5.51	371.66
	170.89 ₪

19.77 ₪	תשלום קבוע	
0.00 ₪	תשלום עבור גודל חיבור בKVA (0x0)	
190.66 ₪	סה"כ לתשלום	לא כולל מע"מ





24/04/22 תאריך הפקה:
 22/04/22 תאריך קריאה נוכחית:
 23/03/22 תאריך קריאה קודמת:

שם דייר: ישרוטל - דירה 5162
 שם אתר: בתי אלמוג (ישרוטל, מלונות דן, מלכת שבא)

לקוח/ה נכבד/ה, אנו מתכבדים להגיש את חישוב צריכת החשמל לתקופה 22/04/22 - 23/03/22:

ישרוטל - דירה 5162 - 12 - 00023134 (0x0)

סוג תעריף	סוג צריכה	קריאה קודמת	קריאה נוכחית	סה"כ צריכה בקוט"ש	מחיר לקוט"ש בא"ג	סה"כ לתשלום
פרטי חשבון עבור תאריכים:		23/03/22	22/04/22			
757		71,408.25	71,779.91	371.66	45.98	170.89 ₪

סה"כ לדייר:

שיא ביקוש	סה"כ
5.51	371.66
	170.89 ₪

19.77 ₪	תשלום קבוע	
0.00 ₪	תשלום עבור גודל חיבור בKVA (0x0)	
190.66 ₪	סה"כ לתשלום	לא כולל מע"מ



24/04/22 תאריך הפקה:
 22/04/22 תאריך קריאה נוכחית:
 23/03/22 תאריך קריאה קודמת:

שם דייר: ישרוטל - דירה 5222
 שם אתר: בתי אלמוג (ישרוטל, מלונות דן, מלכת שבא)

לקוח/ה נכבד/ה, אנו מתכבדים להגיש את חישוב צריכת החשמל לתקופה 22/04/22 - 23/03/22:

ישרוטל - דירה 5221 - 2 - 15129206(0x0)

סוג תעריף	סוג צריכה	קריאה קודמת	קריאה נוכחית	סה"כ צריכה בקוט"ש	מחיר לקוט"ש בא"ג	סה"כ לתשלום
פרטי חשבון עבור תאריכים:		23/03/22	22/04/22			
757		28,124.00	28,407.70	283.70	45.98	130.45 ₪

סה"כ לדייר:

שיא ביקוש	סה"כ
4.61	283.70
	130.45 ₪

19.77 ₪	תשלום קבוע	
0.00 ₪	תשלום עבור גודל חיבור בKVA (0x0)	
150.22 ₪	סה"כ לתשלום	לא כולל מע"מ

התפלגות חיוב בש"ח לפי תעו"ז

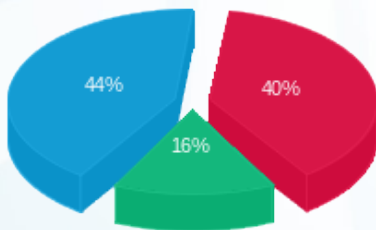

פסגה (₪ 52.43)
 גבע (₪ 20.42)
 שפל (₪ 57.60)

הסטוריית צריכה בקוט"ש

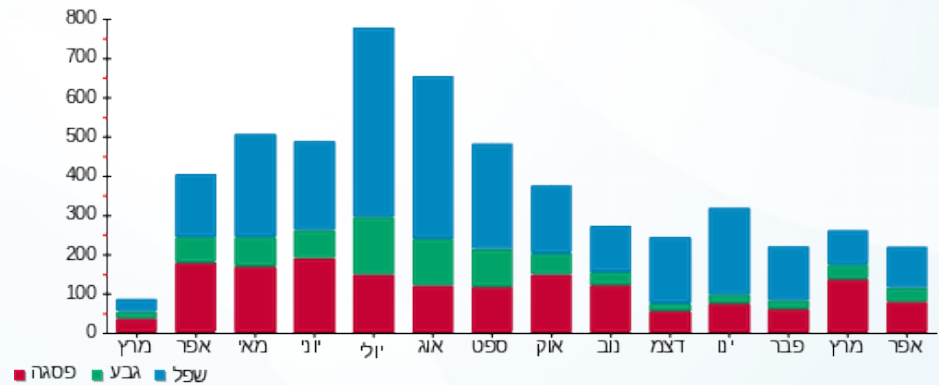



24/04/22 תאריך הפקה:
 22/04/22 תאריך קריאה נוכחית:
 23/03/22 תאריך קריאה קודמת:

שם דייר: ישרוטל - דירה 5241
 שם אתר: בתי אלמוג (ישרוטל, מלונות דן, מלכת שבא)

לקוח/ה נכבד/ה, אנו מתכבדים להגיש את חישוב צריכת החשמל לתקופה 22/04/22 - 23/03/22:

ישרוטל - דירה 5241 - 4 - 15129206(0x0)

סוג תעריף	סוג צריכה	קריאה קודמת	קריאה נוכחית	סה"כ צריכה בקוט"ש	מחיר לקוט"ש בא"ג	סה"כ לתשלום
פרטי חשבון עבור תאריכים:		23/03/22	22/04/22			
757		27,966.60	28,461.05	494.45	45.98	227.35 ₪

סה"כ לדייר:

שיא ביקוש	סה"כ
5.42	494.45
	227.35 ₪

19.77 ₪	תשלום קבוע	
0.00 ₪	תשלום עבור גודל חיבור בKVA (0x0)	
247.12 ₪	סה"כ לתשלום	לא כולל מע"מ





24/04/22 תאריך הפקה:
 22/04/22 תאריך קריאה נוכחית:
 23/03/22 תאריך קריאה קודמת:

שם דייר: ישרוטל - דירה 5242
שם אתר: בתי אלמוג (ישרוטל, מלונות דן, מלכת שבא)

לקוח/ה נכבד/ה, אנו מתכבדים להגיש את חישוב צריכת החשמל לתקופה 22/04/22 - 23/03/22:

ישרוטל - דירה 5242 - 4 - 15129206(0x0)

סה"כ לתשלום	מחיר לקוט"ש בא"ג	סה"כ צריכה בקוט"ש	קריאה נוכחית	קריאה קודמת	סוג צריכה	סוג תעריף
			22/04/22	23/03/22	פרטי חשבון עבור תאריכים:	
227.35 ₪	45.98	494.45	28,461.05	27,966.60		757

סה"כ לדייר:

שיא ביקוש	סה"כ
5.42	494.45
	227.35 ₪

19.77 ₪	תשלום קבוע	
0.00 ₪	תשלום עבור גודל חיבור בKVA (0x0)	
247.12 ₪	סה"כ לתשלום	לא כולל מע"מ





24/04/22

תאריך הפקדה:

שם דייר: ישרוטל - דירה 5251

22/04/22

תאריך קריאה נוכחית:

שם אתר: בתי אלמוג (ישרוטל, מלונות דן, מלכת שבא)

23/03/22

תאריך קריאה קודמת:

לקוח/ה נכבד/ה, אנו מתכבדים להגיש את חישוב צריכת החשמל לתקופה 22/04/22 - 23/03/22:

ישרוטל - דירה 5251 - 5 - 15129206(0x0)

סה"כ לתשלום	מחיר לקוט"ש בא"ג	סה"כ צריכה בקוט"ש	קריאה נוכחית	קריאה קודמת	סוג צריכה	סוג תעריף
			22/04/22	23/03/22	פרטי חשבון עבור תאריכים:	
₪ 96.73	45.98	210.38	26,082.28	25,871.90		757

סה"כ לדייר:

שיא ביקוש	סה"כ
3.79	210.38
	₪ 96.73

₪ 19.77	תשלום קבוע	
₪ 0.00	תשלום עבור גודל חיבור בKVA (0x0)	
₪ 116.50	סה"כ לתשלום	לא כולל מע"מ





24/04/22 תאריך הפקה:
 22/04/22 תאריך קריאה נכחית:
 23/03/22 תאריך קריאה קודמת:

שם דייר: ישרוטל - דירה 5252
 שם אתר: בתי אלמוג (ישרוטל, מלונות דן, מלכת שבא)

לקוח/ה נכבד/ה, אנו מתכבדים להגיש את חישוב צריכת החשמל לתקופה 22/04/22 - 23/03/22:

ישרוטל - דירה 5252 - 5 - 15129206(0x0)

סה"כ לתשלום	מחיר לקוט"ש בא"ג	סה"כ צריכה בקוט"ש	קריאה נכחית	קריאה קודמת	סוג צריכה	סוג תעריף
			22/04/22	23/03/22	פרטי חשבון עבור תאריכים:	
₪ 96.73	45.98	210.38	26,082.28	25,871.90		757

סה"כ לדייר:

שיא ביקוש	סה"כ
3.79	210.38
	₪ 96.73

₪ 19.77	תשלום קבוע	
₪ 0.00	תשלום עבור גודל חיבור בKVA (0x0)	
₪ 116.50	סה"כ לתשלום	לא כולל מע"מ



24/04/22 תאריך הפקה:
 22/04/22 תאריך קריאה נוכחית:
 23/03/22 תאריך קריאה קודמת:

שם דייר: ישרוטל - דירה 5321
 שם אתר: בתי אלמוג (ישרוטל, מלונות דן, מלכת שבא)

לקוח/ה נכבד/ה, אנו מתכבדים להגיש את חישוב צריכת החשמל לתקופה 22/04/22 - 23/03/22:

ישרוטל - דירה 5321 - 8 - 15129206(0x0)

סוג תעריף	סוג צריכה	קריאה קודמת	קריאה נוכחית	סה"כ צריכה בקוט"ש	מחיר לקוט"ש בא"ג	סה"כ לתשלום
פרטי חשבון עבור תאריכים:		23/03/22	22/04/22			
757		21,805.80	22,153.75	347.95	45.98	159.99 ₪

סה"כ לדייר:

שיא ביקוש	סה"כ
4.97	347.95
	159.99 ₪

19.77 ₪	תשלום קבוע	
0.00 ₪	תשלום עבור גודל חיבור בKVA (0x0)	
179.76 ₪	סה"כ לתשלום	לא כולל מע"מ

התפלגות חיוב בש"ח לפי תעו"ז

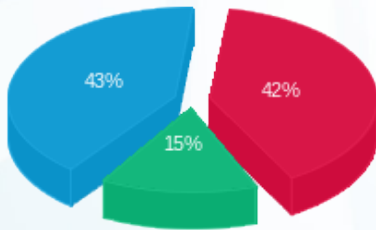

פסגה (₪ 67.21)
 גבע (₪ 24.15)
 שפל (₪ 68.63)

הסטוריית צריכה בקוט"ש

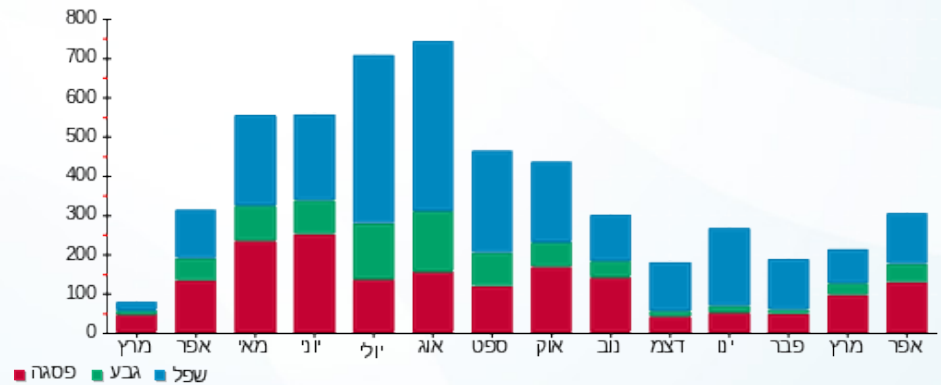



24/04/22 תאריך הפקה:
 22/04/22 תאריך קריאה נוכחית:
 23/03/22 תאריך קריאה קודמת:

שם דייר: ישרוטל - דירה 5341
 שם אתר: בתי אלמוג (ישרוטל, מלונות דן, מלכת שבא)

לקוח/ה נכבד/ה, אנו מתכבדים להגיש את חישוב צריכת החשמל לתקופה 22/04/22 - 23/03/22:

ישרוטל - דירה 5341 - 10 - 15129206(0x0)

סוג תעריף	סוג צריכה	קריאה קודמת	קריאה נוכחית	סה"כ צריכה בקוט"ש	מחיר לקוט"ש בא"ג	סה"כ לתשלום
פרטי חשבון עבור תאריכים:		23/03/22	22/04/22			
757		32,122.33	32,356.23	233.90	45.98	107.55 ₪

סה"כ לדייר:

שיא ביקוש	סה"כ
4.01	233.90
	107.55 ₪

19.77 ₪	תשלום קבוע	
0.00 ₪	תשלום עבור גודל חיבור בKVA (0x0)	
127.32 ₪	סה"כ לתשלום	לא כולל מע"מ





24/04/22 תאריך הפקה:
 22/04/22 תאריך קריאה נוכחית:
 23/03/22 תאריך קריאה קודמת:

שם דייר: ישרוטל - דירה 5342
 שם אתר: בתי אלמוג (ישרוטל, מלונות דן, מלכת שבא)

לקוח/ה נכבד/ה, אנו מתכבדים להגיש את חישוב צריכת החשמל לתקופה 22/04/22 - 23/03/22:

ישרוטל - דירה 5342 - 10 - 15129206(0x0)

סוג תעריף	סוג צריכה	קריאה קודמת	קריאה נוכחית	סה"כ צריכה בקוט"ש	מחיר לקוט"ש בא"ג	סה"כ לתשלום
פרטי חשבון עבור תאריכים:		23/03/22	22/04/22			
757		32,122.33	32,356.23	233.90	45.98	107.55 ₪

סה"כ לדייר:

שיא ביקוש	סה"כ
4.01	233.90
	107.55 ₪

19.77 ₪	תשלום קבוע	
0.00 ₪	תשלום עבור גודל חיבור בKVA (0x0)	
127.32 ₪	סה"כ לתשלום	לא כולל מע"מ



24/04/22 תאריך הפקה:
 22/04/22 תאריך קריאה נוכחית:
 23/03/22 תאריך קריאה קודמת:

שם דייר: ישרוטל - דירה 5351
 שם אתר: בתי אלמוג (ישרוטל, מלונות דן, מלכת שבא)

לקוח/ה נכבד/ה, אנו מתכבדים להגיש את חישוב צריכת החשמל לתקופה 22/04/22 - 23/03/22:

ישרוטל - דירה 5351 - 11 - 15129206(0x0)

סוג תעריף	סוג צריכה	קריאה קודמת	קריאה נוכחית	סה"כ צריכה בקוט"ש	מחיר לקוט"ש בא"ג	סה"כ לתשלום
פרטי חשבון עבור תאריכים:		23/03/22	22/04/22			
757		21,453.88	21,767.90	314.03	45.98	144.39 ₪

סה"כ לדייר:

שיא ביקוש	סה"כ
4.96	314.03
	144.39 ₪

19.77 ₪	תשלום קבוע	
0.00 ₪	תשלום עבור גודל חיבור בKVA (0x0)	
164.16 ₪	סה"כ לתשלום	לא כולל מע"מ

התפלגות חיוב בש"ח לפי תעו"ז

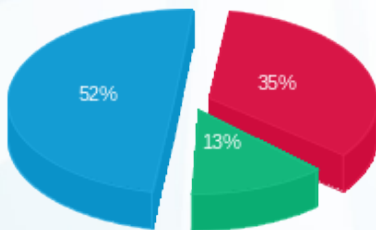

פסגה (50.65 ₪) ■
 גבע (19.12 ₪) ■
 שפל (74.63 ₪) ■

הסטוריית צריכה בקוט"ש

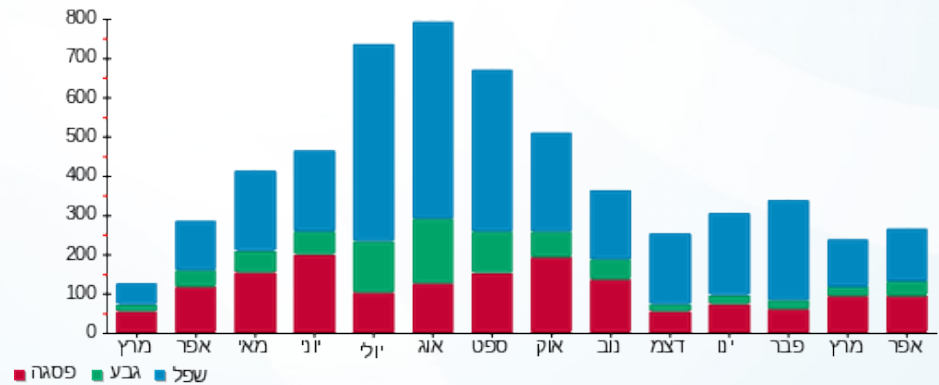

24/04/22 תאריך הפקדה:
 22/04/22 תאריך קריאה נוכחית:
 23/03/22 תאריך קריאה קודמת:

שם דייר: ישרוטל - דירה 5361
 שם אתר: בתי אלמוג (ישרוטל, מלונות דן, מלכת שבא)

לקוח/ה נכבד/ה, אנו מתכבדים להגיש את חישוב צריכת החשמל לתקופה 22/04/22 - 23/03/22:

ישרוטל - דירה 5361 - 12 - 15129206(0x0)

סה"כ לתשלום	מחיר לקוט"ש בא"ג	סה"כ צריכה בקוט"ש	קריאה נוכחית	קריאה קודמת	סוג צריכה	סוג תעריף
			22/04/22	23/03/22	פרטי חשבון עבור תאריכים:	
165.63 ₪	45.98	360.23	26,166.85	25,806.63		757

סה"כ לדייר:

שיא ביקוש	סה"כ
5.34	360.23
	165.63 ₪

19.77 ₪	תשלום קבוע	
0.00 ₪	תשלום עבור גודל חיבור בKVA (0x0)	
185.40 ₪	סה"כ לתשלום	לא כולל מע"מ



24/04/22 תאריך הפקה:
 22/04/22 תאריך קריאה נוכחית:
 23/03/22 תאריך קריאה קודמת:

שם דייר: ישרוטל - דירה 5362
 שם אתר: בתי אלמוג (ישרוטל, מלונות דן, מלכת שבא)

לקוח/ה נכבד/ה, אנו מתכבדים להגיש את חישוב צריכת החשמל לתקופה 22/04/22 - 23/03/22:

ישרוטל - דירה 5362 - 12 - 15129206(0x0)

סוג תעריף	סוג צריכה	קריאה קודמת	קריאה נוכחית	סה"כ צריכה בקוט"ש	מחיר לקוט"ש בא"ג	סה"כ לתשלום
פרטי חשבון עבור תאריכים:		23/03/22	22/04/22			
757		25,806.63	26,166.85	360.23	45.98	165.63 ₪

סה"כ לדייר:

שיא ביקוש	סה"כ
5.34	360.23
	165.63 ₪

19.77 ₪	תשלום קבוע	
0.00 ₪	תשלום עבור גודל חיבור בKVA (0x0)	
185.40 ₪	סה"כ לתשלום	לא כולל מע"מ





24/04/22 תאריך הפקה:
 22/04/22 תאריך קריאה נוכחית:
 23/03/22 תאריך קריאה קודמת:

שם דייר: ישרוטל - דירה 5441
 שם אתר: בתי אלמוג (ישרוטל, מלונות דן, מלכת שבא)

לקוח/ה נכבד/ה, אנו מתכבדים להגיש את חישוב צריכת החשמל לתקופה 22/04/22 - 23/03/22:

ישרוטל - דירה 5441 - 18 - 15129206(0x0)

סוג תעריף	סוג צריכה	קריאה קודמת	קריאה נוכחית	סה"כ צריכה בקוט"ש	מחיר לקוט"ש בא"ג	סה"כ לתשלום
פרטי חשבון עבור תאריכים:		23/03/22	22/04/22			
757		27,490.15	27,850.53	360.38	45.98	165.70 ₪

סה"כ לדייר:

שיא ביקוש	סה"כ
5.32	360.38
	165.70 ₪

19.77 ₪	תשלום קבוע	
0.00 ₪	תשלום עבור גודל חיבור בKVA (0x0)	
185.47 ₪	סה"כ לתשלום	לא כולל מע"מ





24/04/22 תאריך הפקה:
 22/04/22 תאריך קריאה נוכחית:
 23/03/22 תאריך קריאה קודמת:

שם דייר: ישרוטל - דירה 5442
 שם אתר: בתי אלמוג (ישרוטל, מלונות דן, מלכת שבא)

לקוח/ה נכבד/ה, אנו מתכבדים להגיש את חישוב צריכת החשמל לתקופה 22/04/22 - 23/03/22:

ישרוטל - דירה 5442 - 18 - 15129206(0x0)

סה"כ לתשלום	מחיר לקוט"ש בא"ג	סה"כ צריכה בקוט"ש	קריאה נוכחית	קריאה קודמת	סוג צריכה	סוג תעריף
			22/04/22	23/03/22	פרטי חשבון עבור תאריכים:	
₪ 165.70	45.98	360.38	27,850.53	27,490.15		757

סה"כ לדייר:

שיא ביקוש	סה"כ
5.32	360.38
	₪ 165.70

₪ 19.77	תשלום קבוע	
₪ 0.00	תשלום עבור גודל חיבור בKVA (0x0)	
₪ 185.47	סה"כ לתשלום	לא כולל מע"מ





24/04/22 תאריך הפקדה:
 22/04/22 תאריך קריאה נוכחית:
 23/03/22 תאריך קריאה קודמת:

שם דייר: ישרוטל - דירה 5451
 שם אתר: בתי אלמוג (ישרוטל, מלונות דן, מלכת שבא)

לקוח/ה נכבד/ה, אנו מתכבדים להגיש את חישוב צריכת החשמל לתקופה 22/04/22 - 23/03/22:

ישרוטל - דירה 5451 - 19 - 15129206(0x0)

סוג תעריף	סוג צריכה	קריאה קודמת	קריאה נוכחית	סה"כ צריכה בקוט"ש	מחיר לקוט"ש בא"ג	סה"כ לתשלום
פרטי חשבון עבור תאריכים:		23/03/22	22/04/22			
757		21,426.73	21,762.58	335.85	45.98	154.42 ₪

סה"כ לדייר:

שיא ביקוש	סה"כ
4.81	335.85
	154.42 ₪

19.77 ₪	תשלום קבוע	
0.00 ₪	תשלום עבור גודל חיבור בKVA (0x0)	
174.19 ₪	סה"כ לתשלום	לא כולל מע"מ





24/04/22 תאריך הפקה:
 22/04/22 תאריך קריאה נוכחית:
 23/03/22 תאריך קריאה קודמת:

שם דייר: ישרוטל - דירה 5452
 שם אתר: בתי אלמוג (ישרוטל, מלונות דן, מלכת שבא)

לקוח/ה נכבד/ה, אנו מתכבדים להגיש את חישוב צריכת החשמל לתקופה 22/04/22 - 23/03/22:

ישרוטל - דירה 5452 - 19 - 15129206(0x0)

סוג תעריף	סוג צריכה	קריאה קודמת	קריאה נוכחית	סה"כ צריכה בקוט"ש	מחיר לקוט"ש בא"ג	סה"כ לתשלום
פרטי חשבון עבור תאריכים:		23/03/22	22/04/22			
757		21,426.73	21,762.58	335.85	45.98	154.42 ₪

סה"כ לדייר:

שיא ביקוש	סה"כ
4.81	335.85
	154.42 ₪

19.77 ₪	תשלום קבוע	
0.00 ₪	תשלום עבור גודל חיבור בKVA (0x0)	
174.19 ₪	סה"כ לתשלום	לא כולל מע"מ





24/04/22 תאריך הפקה:
 22/04/22 תאריך קריאה נוכחית:
 23/03/22 תאריך קריאה קודמת:

שם דייר: ישרוטל - דירה 5461
שם אתר: בתי אלמוג (ישרוטל, מלונות דן, מלכת שבא)

לקוח/ה נכבד/ה, אנו מתכבדים להגיש את חישוב צריכת החשמל לתקופה 22/04/22 - 23/03/22:

ישרוטל - דירה 5461 - 20 - 15129206(0x0)

סוג תעריף	סוג צריכה	קריאה קודמת	קריאה נוכחית	סה"כ צריכה בקוט"ש	מחיר לקוט"ש בא"ג	סה"כ לתשלום
פרטי חשבון עבור תאריכים:		23/03/22	22/04/22			
757		32,131.18	32,470.48	339.30	45.98	156.01 ₪

סה"כ לדייר:

שיא ביקוש	סה"כ
4.68	339.30
	156.01 ₪

19.77 ₪	תשלום קבוע	
0.00 ₪	תשלום עבור גודל חיבור בKVA (0x0)	
175.78 ₪	סה"כ לתשלום	לא כולל מע"מ





24/04/22 תאריך הפקדה:
 22/04/22 תאריך קריאה נוכחית:
 23/03/22 תאריך קריאה קודמת:

שם דייר: ישרוטל - דירה 5462
 שם אתר: בתי אלמוג (ישרוטל, מלונות דן, מלכת שבא)

לקוח/ה נכבד/ה, אנו מתכבדים להגיש את חישוב צריכת החשמל לתקופה 22/04/22 - 23/03/22:

ישרוטל - דירה 5462 - 20 - 15129206(0x0)

סוג תעריף	סוג צריכה	קריאה קודמת	קריאה נוכחית	סה"כ צריכה בקוט"ש	מחיר לקוט"ש בא"ג	סה"כ לתשלום
פרטי חשבון עבור תאריכים:		23/03/22	22/04/22			
757		32,131.18	32,470.48	339.30	45.98	156.01 ₪

סה"כ לדייר:

שיא ביקוש	סה"כ
4.68	339.30
	156.01 ₪

19.77 ₪	תשלום קבוע	
0.00 ₪	תשלום עבור גודל חיבור בKVA (0x0)	
175.78 ₪	סה"כ לתשלום	לא כולל מע"מ





24/04/22

תאריך הפקה:

שם דייר: ישרוטל - דירה 5511

22/04/22

תאריך קריאה נוכחית:

שם אתר: בתי אלמוג (ישרוטל, מלונות דן, מלכת שבא)

23/03/22

תאריך קריאה קודמת:

לקוח/ה נכבד/ה, אנו מתכבדים להגיש את חישוב צריכת החשמל לתקופה 22/04/22 - 23/03/22:

דירה 5511 - 13 - 00023134(0x0)

סוג תעריף	סוג צריכה	קריאה קודמת	קריאה נוכחית	סה"כ צריכה בקוט"ש	מחיר לקוט"ש בא"ג	סה"כ לתשלום
פרטי חשבון עבור תאריכים:		23/03/22	22/04/22			
757		56,459.22	56,847.91	388.69	45.98	178.72 ₪

סה"כ לדייר:

שיא ביקוש	סה"כ
4.41	388.69
	178.72 ₪

19.77 ₪	תשלום קבוע	
0.00 ₪	תשלום עבור גודל חיבור בKVA (0x0)	
198.49 ₪	סה"כ לתשלום	לא כולל מע"מ

התפלגות חיוב בש"ח לפי תעו"ז

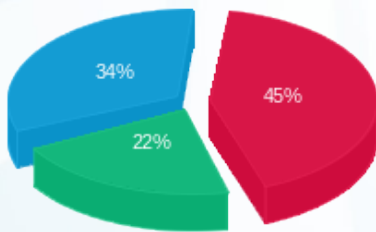

פסגה (80.17 ₪)
גבע (38.61 ₪)
שפל (59.93 ₪)

הסטוריית צריכה בקוט"ש

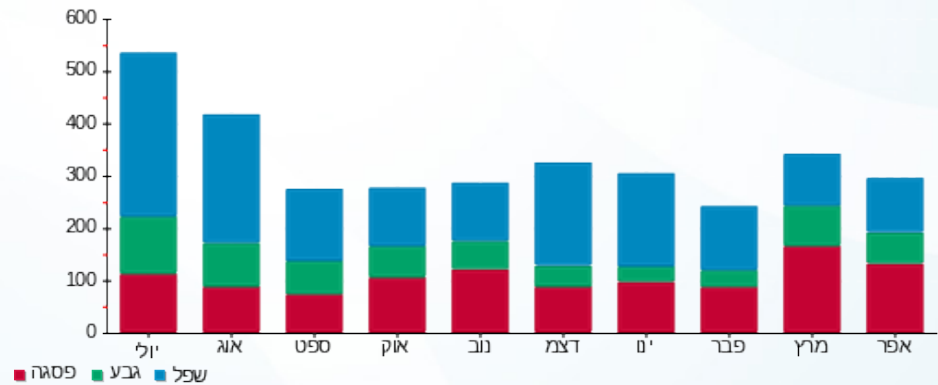



24/04/22 תאריך הפקדה:
 22/04/22 תאריך קריאה נוכחית:
 23/03/22 תאריך קריאה קודמת:

שם דייר: ישרוטל - דירה 5521
שם אתר: בתי אלמוג (ישרוטל, מלונות דן, מלכת שבא)

לקוח/ה נכבד/ה, אנו מתכבדים להגיש את חישוב צריכת החשמל לתקופה 22/04/22 - 23/03/22:

ישרוטל - דירה 5521 - 14 - 00023134 (0x0)

סה"כ לתשלום	מחיר לקוט"ש בא"ג	סה"כ צריכה בקוט"ש	קריאה נוכחית	קריאה קודמת	סוג צריכה	סוג תעריף
			22/04/22	23/03/22	פרטי חשבון עבור תאריכים:	
191.31 ₪	45.98	416.07	68,854.49	68,438.42		757

סה"כ לדייר:

שיא ביקוש	סה"כ
6.31	416.07
	191.31 ₪

19.77 ₪	תשלום קבוע	
0.00 ₪	תשלום עבור גודל חיבור בKVA (0x0)	
211.08 ₪	סה"כ לתשלום	לא כולל מע"מ





24/04/22 תאריך הפקה:
 22/04/22 תאריך קריאה נכחית:
 23/03/22 תאריך קריאה קודמת:

שם דייר: ישרוטל - דירה 5522
שם אתר: בתי אלמוג (ישרוטל, מלונות דן, מלכת שבא)

לקוח/ה נכבד/ה, אנו מתכבדים להגיש את חישוב צריכת החשמל לתקופה 22/04/22 - 23/03/22:

ישרוטל - דירה 5522 - 14 - 00023134 (0x0)

סוג תעריף	סוג צריכה	קריאה קודמת	קריאה נכחית	סה"כ צריכה בקוט"ש	מחיר לקוט"ש בא"ג	סה"כ לתשלום
פרטי חשבון עבור תאריכים:		23/03/22	22/04/22			
757		68,438.42	68,854.49	416.07	45.98	191.31 ₪

סה"כ לדייר:

שיא ביקוש	סה"כ
6.31	416.07
	191.31 ₪

19.77 ₪	תשלום קבוע	
0.00 ₪	תשלום עבור גודל חיבור בKVA (0x0)	
211.08 ₪	סה"כ לתשלום	לא כולל מע"מ





24/04/22 תאריך הפקה:
 22/04/22 תאריך קריאה נוכחית:
 23/03/22 תאריך קריאה קודמת:

שם דייר: ישרוטל - דירה 5523
שם אתר: בתי אלמוג (ישרוטל, מלונות דן, מלכת שבא)

לקוח/ה נכבד/ה, אנו מתכבדים להגיש את חישוב צריכת החשמל לתקופה 22/04/22 - 23/03/22:

ישרוטל - דירה 5523 - 14 - 00023134 (0x0)

סוג תעריף	סוג צריכה	קריאה קודמת	קריאה נוכחית	סה"כ צריכה בקוט"ש	מחיר לקוט"ש בא"ג	סה"כ לתשלום
פרטי חשבון עבור תאריכים:		23/03/22	22/04/22			
757		68,438.42	68,854.49	416.07	45.98	191.31 ₪

סה"כ לדייר:

שיא ביקוש	סה"כ
6.31	416.07
	191.31 ₪

19.77 ₪	תשלום קבוע	
0.00 ₪	תשלום עבור גודל חיבור בKVA (0x0)	
211.08 ₪	סה"כ לתשלום	לא כולל מע"מ





24/04/22 תאריך הפקדה:
 22/04/22 תאריך קריאה נוכחית:
 23/03/22 תאריך קריאה קודמת:

שם דייר: ישרוטל - דירה 5542
 שם אתר: בתי אלמוג (ישרוטל, מלונות דן, מלכת שבא)

לקוח/ה נכבד/ה, אנו מתכבדים להגיש את חישוב צריכת החשמל לתקופה 22/04/22 - 23/03/22:

ישרוטל - דירה 5542 - 16 - 00023134(0x0)

סוג תעריף	סוג צריכה	קריאה קודמת	קריאה נוכחית	סה"כ צריכה בקוט"ש	מחיר לקוט"ש בא"ג	סה"כ לתשלום
פרטי חשבון עבור תאריכים:		23/03/22	22/04/22			
757		57,614.73	57,901.09	286.37	45.98	131.67 ₪

סה"כ לדייר:

שיא ביקוש	סה"כ
3.16	286.37
	131.67 ₪

19.77 ₪	תשלום קבוע	
0.00 ₪	תשלום עבור גודל חיבור בKVA (0x0)	
151.44 ₪	סה"כ לתשלום	לא כולל מע"מ

התפלגות חיוב בש"ח לפי תעו"ז

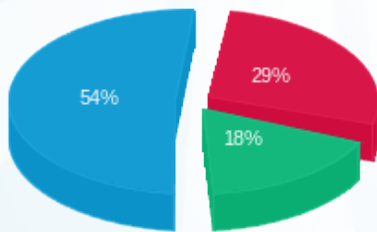

פסגה (70.70 ₪) 54%
 גבע (23.30 ₪) 18%
 פסגה (37.68 ₪) 29%

הסטוריית צריכה בקוט"ש

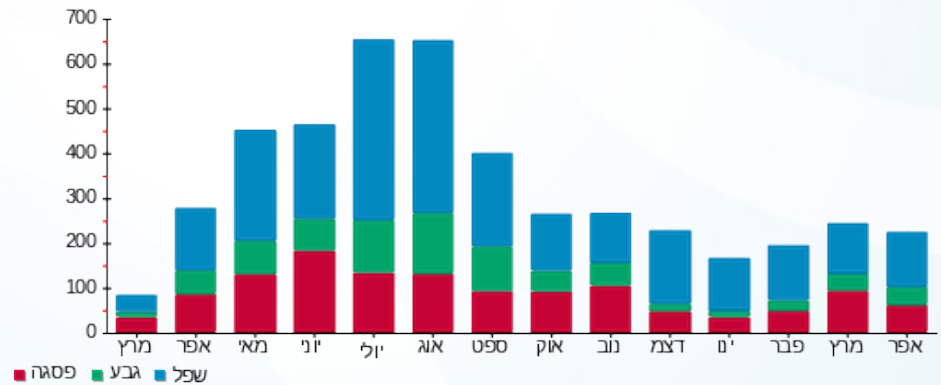



24/04/22 תאריך הפקה:
 22/04/22 תאריך קריאה נוכחית:
 23/03/22 תאריך קריאה קודמת:

שם דייר: ישרוטל - דירה 5552
שם אתר: בתי אלמוג (ישרוטל, מלונות דן, מלכת שבא)

לקוח/ה נכבד/ה, אנו מתכבדים להגיש את חישוב צריכת החשמל לתקופה 22/04/22 - 23/03/22:

ישרוטל - דירה 5552 - 17 - 00023134 (0x0)

סוג תעריף	סוג צריכה	קריאה קודמת	קריאה נוכחית	סה"כ צריכה בקוט"ש	מחיר לקוט"ש בא"ג	סה"כ לתשלום
פרטי חשבון עבור תאריכים:		23/03/22	22/04/22			
757		68,376.23	68,679.62	303.39	45.98	139.50 ₪

סה"כ לדייר:

שיא ביקוש	סה"כ
5.14	303.39
	139.50 ₪

19.77 ₪	תשלום קבוע	
0.00 ₪	תשלום עבור גודל חיבור בKVA (0x0)	
159.27 ₪	סה"כ לתשלום	לא כולל מע"מ





24/04/22 תאריך הפקדה:
 22/04/22 תאריך קריאה נוכחית:
 23/03/22 תאריך קריאה קודמת:

שם דייר: ישרוטל - דירה 5561
 שם אתר: בתי אלמוג (ישרוטל, מלונות דן, מלכת שבא)

לקוח/ה נכבד/ה, אנו מתכבדים להגיש את חישוב צריכת החשמל לתקופה 22/04/22 - 23/03/22:

ישרוטל - דירה 5561 - 18 - 00023134 (0x0)

סוג תעריף	סוג צריכה	קריאה קודמת	קריאה נוכחית	סה"כ צריכה בקוט"ש	מחיר לקוט"ש בא"ג	סה"כ לתשלום
פרטי חשבון עבור תאריכים:		23/03/22	22/04/22			
757		56,931.25	57,097.78	166.52	45.98	76.57 ₪

סה"כ לדייר:

שיא ביקוש	סה"כ
4.87	166.52
	76.57 ₪

19.77 ₪	תשלום קבוע	
0.00 ₪	תשלום עבור גודל חיבור בKVA (0x0)	
96.34 ₪	סה"כ לתשלום	לא כולל מע"מ





24/04/22 תאריך הפקדה:
 22/04/22 תאריך קריאה נוכחית:
 23/03/22 תאריך קריאה קודמת:

שם דייר: ישרוטל - דירה 5562
 שם אתר: בתי אלמוג (ישרוטל, מלונות דן, מלכת שבא)

לקוח/ה נכבד/ה, אנו מתכבדים להגיש את חישוב צריכת החשמל לתקופה 22/04/22 - 23/03/22:

ישרוטל - דירה 5562 - 18 - 00023134 (0x0)

סוג תעריף	סוג צריכה	קריאה קודמת	קריאה נוכחית	סה"כ צריכה בקוט"ש	מחיר לקוט"ש בא"ג	סה"כ לתשלום
פרטי חשבון עבור תאריכים:		23/03/22	22/04/22			
757		56,931.25	57,097.78	166.52	45.98	76.57 ₪

סה"כ לדייר:

שיא ביקוש	סה"כ
4.87	166.52
	76.57 ₪

19.77 ₪	תשלום קבוע	
0.00 ₪	תשלום עבור גודל חיבור בKVA (0x0)	
96.34 ₪	סה"כ לתשלום	לא כולל מע"מ





24/04/22 תאריך הפקה:
 22/04/22 תאריך קריאה נכחית:
 23/03/22 תאריך קריאה קודמת:

שם דייר: ישרוטל - דירה 5611
 שם אתר: בתי אלמוג (ישרוטל, מלונות דן, מלכת שבא)

לקוח/ה נכבד/ה, אנו מתכבדים להגיש את חישוב צריכת החשמל לתקופה 22/04/22 - 23/03/22:

ישרוטל - דירה 5611 - 19 - 00023134 (0x0)

סוג תעריף	סוג צריכה	קריאה קודמת	קריאה נכחית	סה"כ צריכה בקוט"ש	מחיר לקוט"ש בא"ג	סה"כ לתשלום
פרטי חשבון עבור תאריכים:		23/03/22	22/04/22			
757		68,132.04	68,358.07	226.04	45.98	103.93 ₪

סה"כ לדייר:

שיא ביקוש	סה"כ
3.97	226.04
	103.93 ₪

19.77 ₪	תשלום קבוע	
0.00 ₪	תשלום עבור גודל חיבור בKVA (0x0)	
123.70 ₪	סה"כ לתשלום	לא כולל מע"מ



24/04/22 תאריך הפקה:
 22/04/22 תאריך קריאה נוכחית:
 23/03/22 תאריך קריאה קודמת:

שם דייר: ישרוטל - דירה 5612
 שם אתר: בתי אלמוג (ישרוטל, מלונות דן, מלכת שבא)

לקוח/ה נכבד/ה, אנו מתכבדים להגיש את חישוב צריכת החשמל לתקופה 22/04/22 - 23/03/22:

ישרוטל - דירה 5612 - 19 - 00023134 (0x0)

סוג תעריף	סוג צריכה	קריאה קודמת	קריאה נוכחית	סה"כ צריכה בקוט"ש	מחיר לקוט"ש בא"ג	סה"כ לתשלום
פרטי חשבון עבור תאריכים:		23/03/22	22/04/22			
757		68,132.04	68,358.07	226.04	45.98	103.93 ₪

סה"כ לדייר:

שיא ביקוש	סה"כ
3.97	226.04
	103.93 ₪

19.77 ₪	תשלום קבוע	
0.00 ₪	תשלום עבור גודל חיבור בKVA (0x0)	
123.70 ₪	סה"כ לתשלום	לא כולל מע"מ

24/04/22 תאריך הפקה:
 22/04/22 תאריך קריאה נוכחית:
 23/03/22 תאריך קריאה קודמת:

שם דייר: ישרוטל - דירה 5621
 שם אתר: בתי אלמוג (ישרוטל, מלונות דן, מלכת שבא)

לקוח/ה נכבד/ה, אנו מתכבדים להגיש את חישוב צריכת החשמל לתקופה 22/04/22 - 23/03/22:

ישרוטל - דירה 5621 - 20 - 00023134(0x0)

סוג תעריף	סוג צריכה	קריאה קודמת	קריאה נוכחית	סה"כ צריכה בקוט"ש	מחיר לקוט"ש בא"ג	סה"כ לתשלום
פרטי חשבון עבור תאריכים:		23/03/22	22/04/22			
757		80,115.97	80,497.39	381.43	45.98	175.38 ₪

סה"כ לדייר:

שיא ביקוש	סה"כ
6.46	381.43
	175.38 ₪

19.77 ₪	תשלום קבוע	
0.00 ₪	תשלום עבור גודל חיבור בKVA (0x0)	
195.15 ₪	סה"כ לתשלום	לא כולל מע"מ

התפלגות חיוב בש"ח לפי תעו"ז

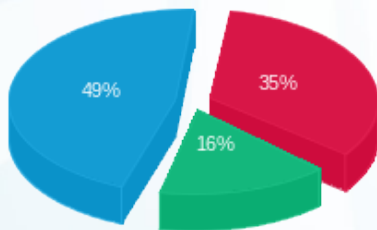

פסגה (61.27 ₪) ■
 גבע (28.87 ₪) ■
 שפל (85.24 ₪) ■

הסטוריית צריכה בקוט"ש

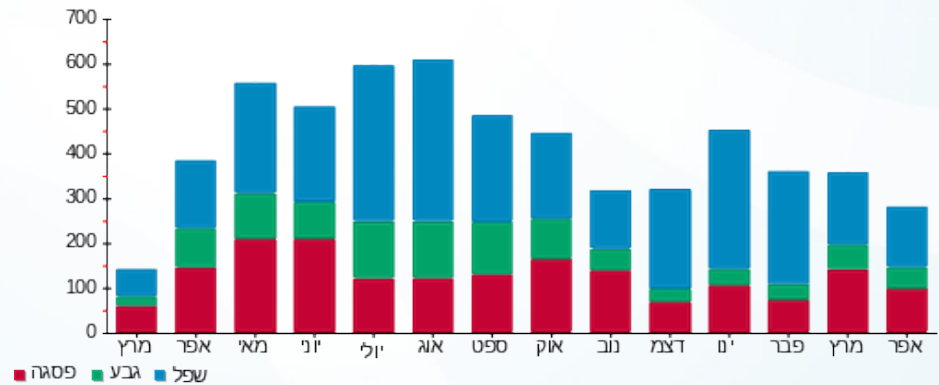

24/04/22 תאריך הפקה:
 22/04/22 תאריך קריאה נוכחית:
 23/03/22 תאריך קריאה קודמת:

שם דייר: ישרוטל - דירה 5622
 שם אתר: בתי אלמוג (ישרוטל, מלונות דן, מלכת שבא)

לקוח/ה נכבד/ה, אנו מתכבדים להגיש את חישוב צריכת החשמל לתקופה 22/04/22 - 23/03/22:

ישרוטל - דירה 5622 - 20 - 00023134(0x0)

סוג תעריף	סוג צריכה	קריאה קודמת	קריאה נוכחית	סה"כ צריכה בקוט"ש	מחיר לקוט"ש בא"ג	סה"כ לתשלום
פרטי חשבון עבור תאריכים:		23/03/22	22/04/22			
757		80,115.97	80,497.39	381.43	45.98	175.38 ₪

סה"כ לדייר:

שיא ביקוש	סה"כ
6.46	381.43
	175.38 ₪

19.77 ₪	תשלום קבוע	
0.00 ₪	תשלום עבור גודל חיבור בKVA (0x0)	
195.15 ₪	סה"כ לתשלום	לא כולל מע"מ

התפלגות חיוב בש"ח לפי תעו"ז

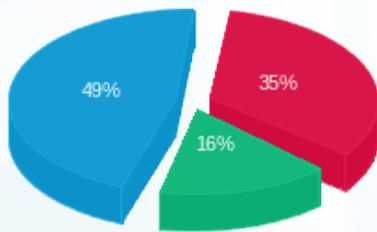

פסגה (61.27 ₪) ■
 גבע (28.87 ₪) ■
 שפל (85.24 ₪) ■

הסטוריית צריכה בקוט"ש

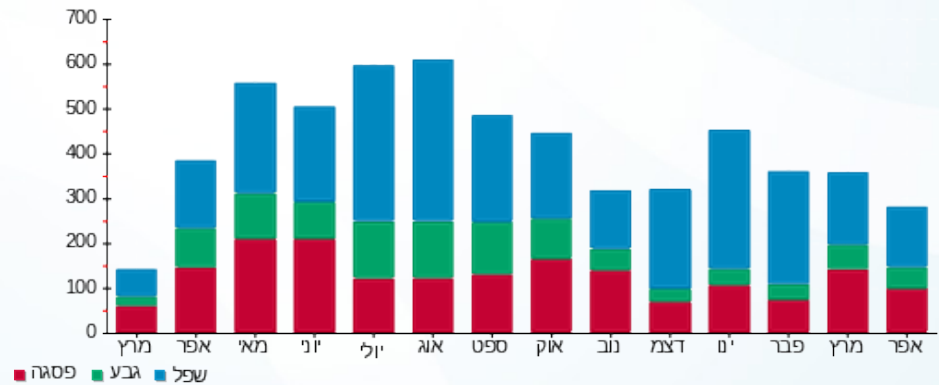

24/04/22 תאריך הפקה:
 22/04/22 תאריך קריאה נוכחית:
 23/03/22 תאריך קריאה קודמת:

שם דייר: ישרוטל - דירה 5623
 שם אתר: בתי אלמוג (ישרוטל, מלונות דן, מלכת שבא)

לקוח/ה נכבד/ה, אנו מתכבדים להגיש את חישוב צריכת החשמל לתקופה 22/04/22 - 23/03/22:

ישרוטל - דירה 5623 - 20 - 00023134(0x0)

סוג תעריף	סוג צריכה	קריאה קודמת	קריאה נוכחית	סה"כ צריכה בקוט"ש	מחיר לקוט"ש בא"ג	סה"כ לתשלום
פרטי חשבון עבור תאריכים:		23/03/22	22/04/22			
757		80,115.97	80,497.39	381.43	45.98	175.38 ₪

סה"כ לדייר:

שיא ביקוש	סה"כ
6.46	381.43
	175.38 ₪

19.77 ₪	תשלום קבוע	
0.00 ₪	תשלום עבור גודל חיבור בKVA (0x0)	
195.15 ₪	סה"כ לתשלום	לא כולל מע"מ

התפלגות חיוב בש"ח לפי תעו"ז

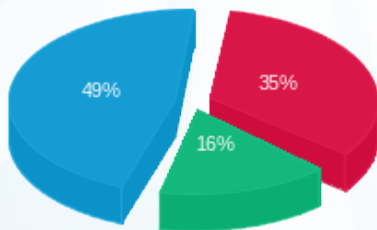

פסגה (61.27 ₪) ■
 גבע (28.87 ₪) ■
 שפל (85.24 ₪) ■

הסטוריית צריכה בקוט"ש

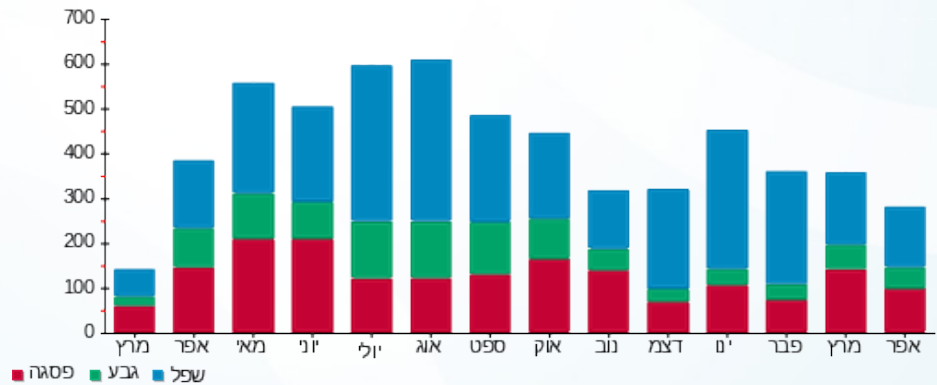

24/04/22 תאריך הפקה:
 22/04/22 תאריך קריאה נוכחית:
 23/03/22 תאריך קריאה קודמת:

שם דייר: ישרוטל - דירה 5632
 שם אתר: בתי אלמוג (ישרוטל, מלונות דן, מלכת שבא)

לקוח/ה נכבד/ה, אנו מתכבדים להגיש את חישוב צריכת החשמל לתקופה 22/04/22 - 23/03/22:

ישרוטל - דירה 5632 - 21 - 00023134 (0x0)

סוג תעריף	סוג צריכה	קריאה קודמת	קריאה נוכחית	סה"כ צריכה בקוט"ש	מחיר לקוט"ש בא"ג	סה"כ לתשלום
פרטי חשבון עבור תאריכים:		23/03/22	22/04/22			
757		51,728.32	51,979.41	251.09	45.98	115.45 ₪

סה"כ לדייר:

שיא ביקוש	סה"כ
4.12	251.09
	115.45 ₪

19.77 ₪	תשלום קבוע	
0.00 ₪	תשלום עבור גודל חיבור בKVA (0x0)	
135.22 ₪	סה"כ לתשלום	לא כולל מע"מ

התפלגות חיוב בש"ח לפי תעו"ז

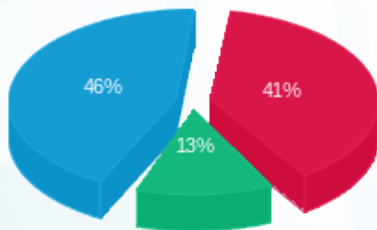

פסגה (46.86 ₪) ■
 גבע (15.23 ₪) ■
 שפל (53.36 ₪) ■

הסטוריית צריכה בקוט"ש

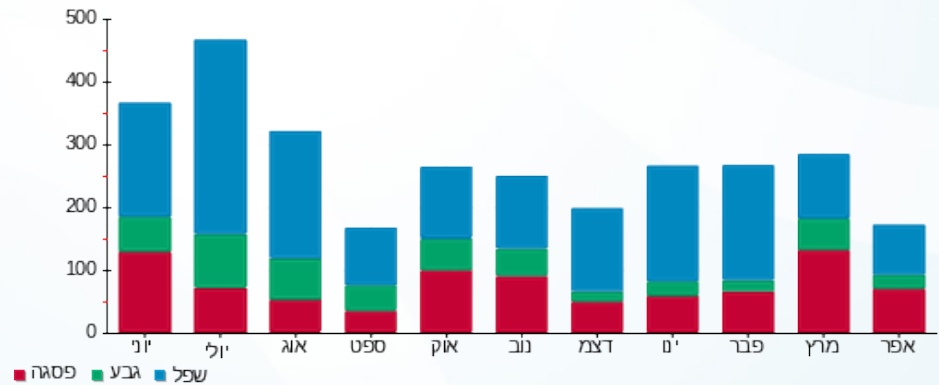

24/04/22 תאריך הפקה:
 22/04/22 תאריך קריאה נוכחית:
 23/03/22 תאריך קריאה קודמת:

שם דייר: ישרוטל - דירה 5651
 שם אתר: בתי אלמוג (ישרוטל, מלונות דן, מלכת שבא)

לקוח/ה נכבד/ה, אנו מתכבדים להגיש את חישוב צריכת החשמל לתקופה 22/04/22 - 23/03/22:

ישרוטל - דירה 5651 - 23 - 00023134(0x0)

סוג תעריף	סוג צריכה	קריאה קודמת	קריאה נוכחית	סה"כ צריכה בקוט"ש	מחיר לקוט"ש בא"ג	סה"כ לתשלום
פרטי חשבון עבור תאריכים:		23/03/22	22/04/22			
757		64,569.97	64,792.36	222.39	45.98	102.26 ₪

סה"כ לדייר:

שיא ביקוש	סה"כ
4.07	222.39
	102.26 ₪

19.77 ₪	תשלום קבוע	
0.00 ₪	תשלום עבור גודל חיבור ב KVA (0x0)	
122.03 ₪	סה"כ לתשלום	לא כולל מע"מ

התפלגות חיוב בש"ח לפי תעו"ז

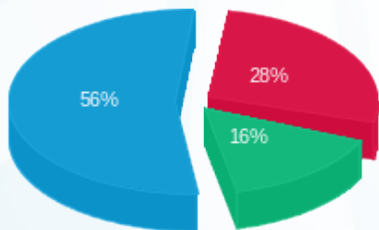

פסגה (29.00 ₪) ■
 גבע (16.11 ₪) ■
 שפל (57.14 ₪) ■

הסטוריית צריכה בקוט"ש

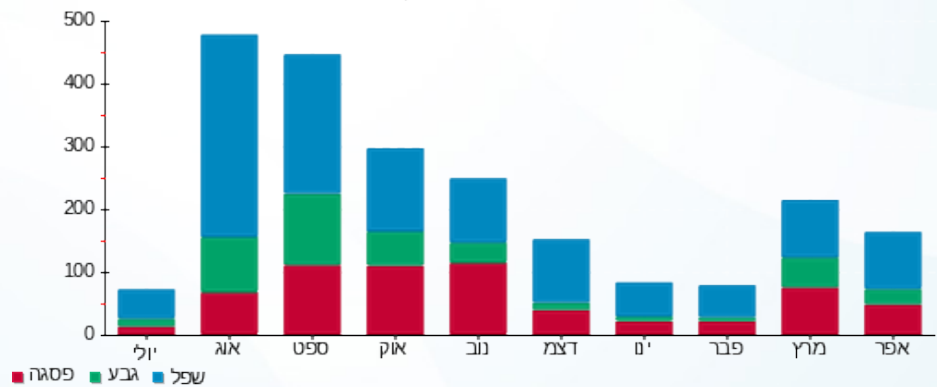

24/04/22 תאריך הפקה:
 22/04/22 תאריך קריאה נוכחית:
 23/03/22 תאריך קריאה קודמת:

שם דייר: ישרוטל - דירה 9205
 שם אתר: בתי אלמוג (ישרוטל, מלונות דן, מלכת שבא)

לקוח/ה נכבד/ה, אנו מתכבדים להגיש את חישוב צריכת החשמל לתקופה 22/04/22 - 23/03/22:

ישרוטל - בניין 9 - דירה 9205 - 26 - 13080912(0x0)

סוג תעריף	סוג צריכה	קריאה קודמת	קריאה נוכחית	סה"כ צריכה בקוט"ש	מחיר לקוט"ש בא"ג	סה"כ לתשלום
פרטי חשבון עבור תאריכים:		23/03/22	22/04/22			
757		11,428.90	11,698.75	269.85	45.98	124.08 ₪

סה"כ לדייר:

שיא ביקוש	סה"כ
4.21	269.85
	124.08 ₪

19.77 ₪	תשלום קבוע	
0.00 ₪	תשלום עבור גודל חיבור בKVA (0x0)	
143.85 ₪	סה"כ לתשלום	לא כולל מע"מ

התפלגות חיוב בש"ח לפי תעו"ז

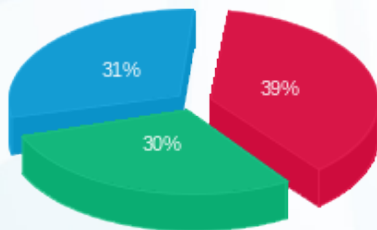

פסגה (₪ 48.32)
 גבע (₪ 37.57)
 שפל (₪ 38.19)

הסטוריית צריכה בקוט"ש

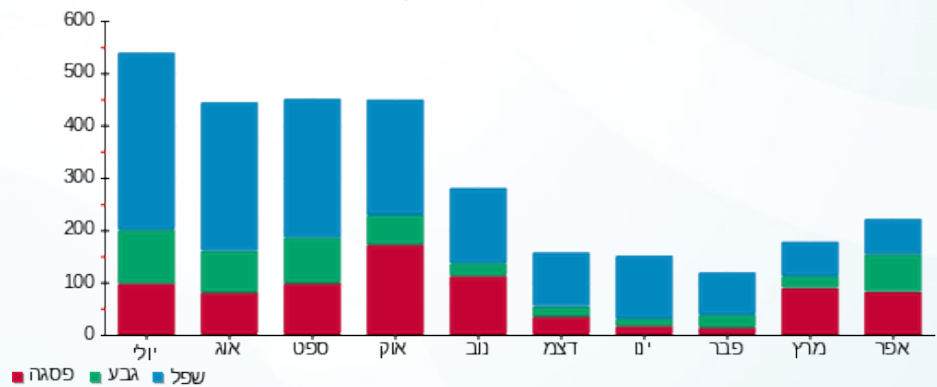

24/04/22 תאריך הפקה:
 22/04/22 תאריך קריאה נוכחי:
 23/03/22 תאריך קריאה קודמת:

שם דייר: ישרוטל - דירה 9207
 שם אתר: בתי אלמוג (ישרוטל, מלונות דן, מלכת שבא)

לקוח/ה נכבד/ה, אנו מתכבדים להגיש את חישוב צריכת החשמל לתקופה 22/04/22 - 23/03/22:

ישרוטל - דירה 9207 - 28 - 13080912(0x0)

סוג תעריף	סוג צריכה	קריאה קודמת	קריאה נוכחית	סה"כ צריכה בקוט"ש	מחיר לקוט"ש בא"ג	סה"כ לתשלום
פרטי חשבון עבור תאריכים:		23/03/22	22/04/22			
757		17,183.30	17,661.05	477.75	45.98	219.67 ₪

סה"כ לדייר:

שיא ביקוש	סה"כ
3.54	477.75
	219.67 ₪

19.77 ₪	תשלום קבוע	
0.00 ₪	תשלום עבור גודל חיבור בKVA (0x0)	
239.44 ₪	סה"כ לתשלום	לא כולל מע"מ

התפלגות חיוב בש"ח לפי תעו"ז

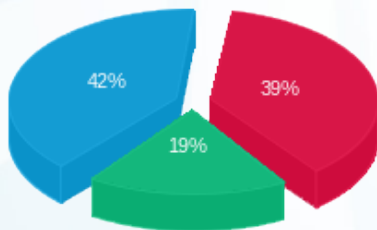

פסגה (85.78 ₪) ■
 גבע (42.69 ₪) ■
 שפל (91.20 ₪) ■

הסטוריית צריכה בקוט"ש

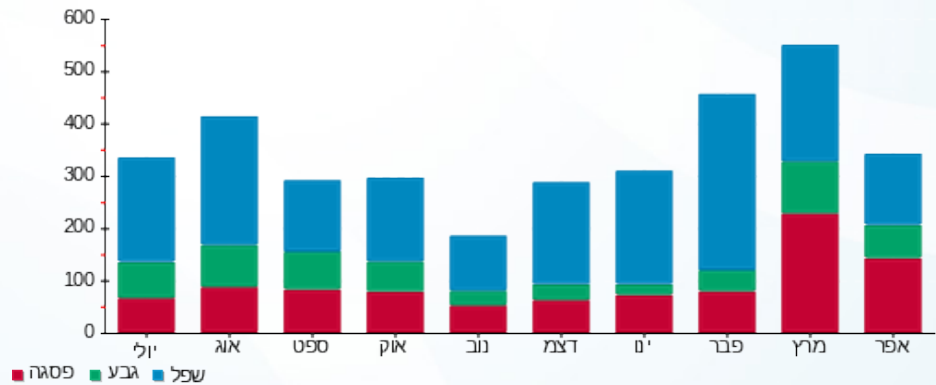

24/04/22 תאריך הפקה:
 22/04/22 תאריך קריאה נוכחית:
 23/03/22 תאריך קריאה קודמת:

שם דייר: ישרוטל - דירה 9307
 שם אתר: בתי אלמוג (ישרוטל, מלונות דן, מלכת שבא)

לקוח/ה נכבד/ה, אנו מתכבדים להגיש את חישוב צריכת החשמל לתקופה 22/04/22 - 23/03/22:

ישרוטל - דירה 9307 - 7 - 13080926(0x0)

סוג תעריף	סוג צריכה	קריאה קודמת	קריאה נוכחית	סה"כ צריכה בקוט"ש	מחיר לקוט"ש בא"ג	סה"כ לתשלום
פרטי חשבון עבור תאריכים:		23/03/22	22/04/22			
757		11,735.45	12,069.65	334.20	45.98	153.67 ₪

סה"כ לדייר:

שיא ביקוש	סה"כ
4.32	334.20
	153.67 ₪

19.77 ₪	תשלום קבוע	
0.00 ₪	תשלום עבור גודל חיבור בKVA (0x0)	
173.44 ₪	סה"כ לתשלום	לא כולל מע"מ

התפלגות חיוב בש"ח לפי תעו"ז

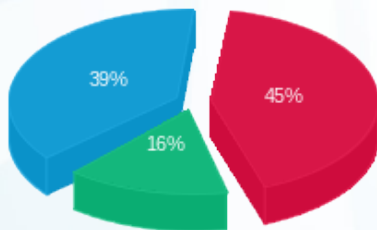

פסגה (69.18 ₪)
 גבע (24.02 ₪)
 שפל (60.46 ₪)

הסטוריית צריכה בקוט"ש

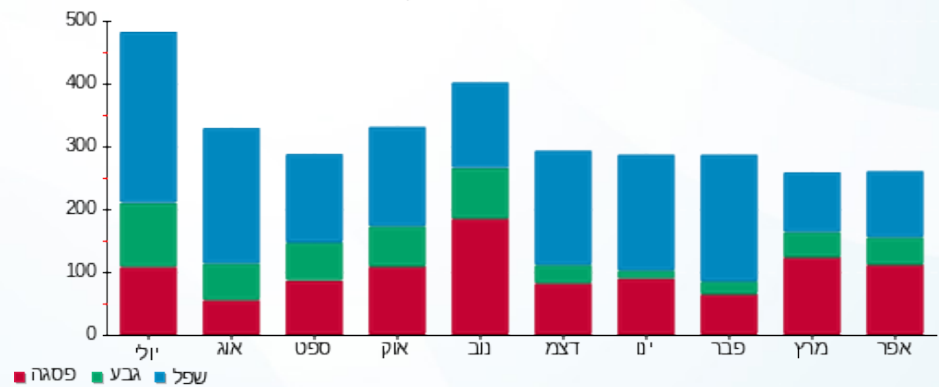

24/04/22 תאריך הפקה:
 22/04/22 תאריך קריאה נוכחית:
 23/03/22 תאריך קריאה קודמת:

שם דייר: ישרוטל - דירה 9405
 שם אתר: בתי אלמוג (ישרוטל, מלונות דן, מלכת שבא)

לקוח/ה נכבד/ה, אנו מתכבדים להגיש את חישוב צריכת החשמל לתקופה 22/04/22 - 23/03/22:

ישרוטל - דירה 9405 - 26 - 13080926(0x0)

סוג תעריף	סוג צריכה	קריאה קודמת	קריאה נוכחית	סה"כ צריכה בקוט"ש	מחיר לקוט"ש בא"ג	סה"כ לתשלום
פרטי חשבון עבור תאריכים:		23/03/22	22/04/22			
757		14,626.10	14,896.00	269.90	45.98	124.10 ₪

סה"כ לדייר:

שיא ביקוש	סה"כ
4.49	269.90
	124.10 ₪

19.77 ₪	תשלום קבוע	
0.00 ₪	תשלום עבור גודל חיבור בKVA (0x0)	
143.87 ₪	סה"כ לתשלום	לא כולל מע"מ

התפלגות חיוב בש"ח לפי תעו"ז

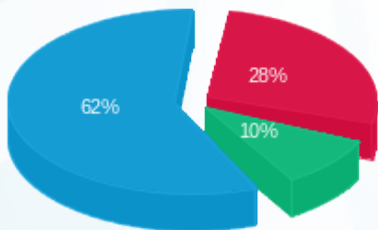

פסגה (₪ 35.22) ■
 גבע (₪ 12.16) ■
 שפל (₪ 76.72) ■

הסטוריית צריכה בקוט"ש

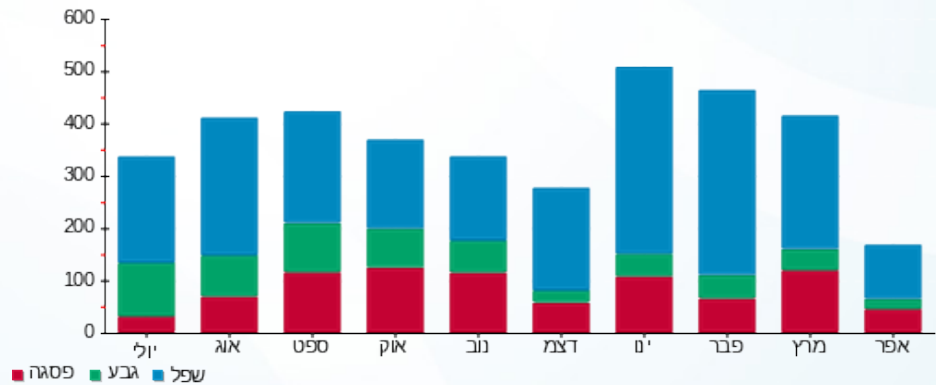



24/04/22

תאריך הפקה:

שם דייר: ישרוטל - דירה 9406

22/04/22

תאריך קריאה נוכחית:

שם אתר: בתי אלמוג (ישרוטל, מלונות דן, מלכת שבא)

23/03/22

תאריך קריאה קודמת:

לקוח/ה נכבד/ה, אנו מתכבדים להגיש את חישוב צריכת החשמל לתקופה 22/04/22 - 23/03/22:

ישרוטל - דירה 9406 - 27 - 13080926(0x0)

סוג תעריף	סוג צריכה	קריאה קודמת	קריאה נוכחית	סה"כ צריכה בקוט"ש	מחיר לקוט"ש בא"ג	סה"כ לתשלום
פרטי חשבון עבור תאריכים:		23/03/22	22/04/22			
757		15,919.40	16,331.10	411.70	45.98	189.30 ₪

סה"כ לדייר:

סה"כ	שיא ביקוש
411.70	3.94
189.30 ₪	

19.77 ₪	תשלום קבוע	
0.00 ₪	תשלום עבור גודל חיבור בKVA (0x0)	
209.07 ₪	סה"כ לתשלום	לא כולל מע"מ

התפלגות חיוב בש"ח לפי תעו"ז

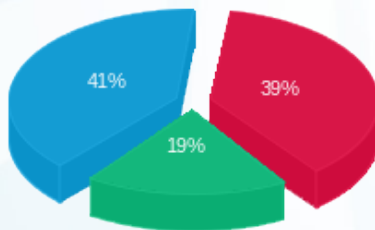

פסגה (74.23 ₪) ■
 גבע (36.88 ₪) ■
 שפל (78.19 ₪) ■

הסטוריית צריכה בקוט"ש

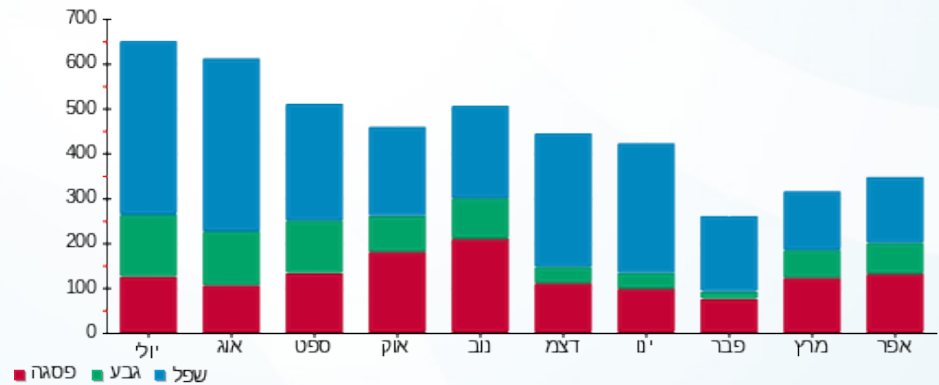



24/04/22 תאריך הפקדה:
 22/04/22 תאריך קריאה נוכחית:
 23/03/22 תאריך קריאה קודמת:

שם דייר: מלונות דן - דירה 4011
 שם אתר: בתי אלמוג (ישרוטל, מלונות דן, מלכת שבא)

לקוח/ה נכבד/ה, אנו מתכבדים להגיש את חישוב צריכת החשמל לתקופה 22/04/22 - 23/03/22:

מלונות דן - דירה 4011 - 14 - 00022783(0x0)

סוג תעריף	סוג צריכה	קריאה קודמת	קריאה נוכחית	סה"כ צריכה בקוט"ש	מחיר לקוט"ש בא"ג	סה"כ לתשלום
פרטי חשבון עבור תאריכים:		23/03/22	22/04/22			
757		33,694.17	34,114.06	419.89	45.98	193.06 ₪

סה"כ לדייר:

שיא ביקוש	סה"כ
4.06	419.89
	193.06 ₪

9.89 ₪	תשלום קבוע	
0.00 ₪	תשלום עבור גודל חיבור בKVA (0x0)	
202.95 ₪	סה"כ לתשלום	לא כולל מע"מ





24/04/22 תאריך הפקה:
 22/04/22 תאריך קריאה נוכחית:
 23/03/22 תאריך קריאה קודמת:

שם דייר: מלונות דן - דירה 4012
 שם אתר: בתי אלמוג (ישרוטל, מלונות דן, מלכת שבא)

לקוח/ה נכבד/ה, אנו מתכבדים להגיש את חישוב צריכת החשמל לתקופה 22/04/22 - 23/03/22:

מלונות דן דירה 4012 - 14 - 00022783(0x0)

סה"כ לתשלום	מחיר לקוט"ש בא"ג	סה"כ צריכה בקוט"ש	קריאה נוכחית	קריאה קודמת	סוג צריכה	סוג תעריף
			22/04/22	23/03/22	פרטי חשבון עבור תאריכים:	
193.06 ₪	45.98	419.89	34,114.06	33,694.17		757

סה"כ לדייר:

שיא ביקוש	סה"כ
4.06	419.89
	193.06 ₪

9.89 ₪	תשלום קבוע	
0.00 ₪	תשלום עבור גודל חיבור בKVA (0x0)	
202.95 ₪	סה"כ לתשלום	לא כולל מע"מ





24/04/22 תאריך הפקה:
 22/04/22 תאריך קריאה נוכחית:
 23/03/22 תאריך קריאה קודמת:

שם דייר: מלונות דן - דירה 4021
 שם אתר: בתי אלמוג (ישרוטל, מלונות דן, מלכת שבא)

לקוח/ה נכבד/ה, אנו מתכבדים להגיש את חישוב צריכת החשמל לתקופה 22/04/22 - 23/03/22:

מלונות דן דירה 4021 - 13 - 00022783(0x0)

סה"כ לתשלום	מחיר לקוט"ש בא"ג	סה"כ צריכה בקוט"ש	קריאה נוכחית	קריאה קודמת	סוג צריכה	סוג תעריף
			22/04/22	23/03/22	פרטי חשבון עבור תאריכים:	
153.28 ₪	45.98	333.36	47,658.12	47,324.76		757

סה"כ לדייר:

שיא ביקוש	סה"כ
4.75	333.36
	153.28 ₪

9.89 ₪	תשלום קבוע	
0.00 ₪	תשלום עבור גודל חיבור בKVA (0x0)	
163.16 ₪	סה"כ לתשלום	לא כולל מע"מ





24/04/22 תאריך הפקה:
 22/04/22 תאריך קריאה נוכחית:
 23/03/22 תאריך קריאה קודמת:

שם דייר: מלונות דן - דירה 4022
 שם אתר: בתי אלמוג (ישרוטל, מלונות דן, מלכת שבא)

לקוח/ה נכבד/ה, אנו מתכבדים להגיש את חישוב צריכת החשמל לתקופה 22/04/22 - 23/03/22:

מלונות דן - דירה 4022 - 13 - 00022783(0x0)

סוג תעריף	סוג צריכה	קריאה קודמת	קריאה נוכחית	סה"כ צריכה בקוט"ש	מחיר לקוט"ש בא"ג	סה"כ לתשלום
פרטי חשבון עבור תאריכים:		23/03/22	22/04/22			
757		47,324.76	47,658.12	333.36	45.98	153.28 ₪

סה"כ לדייר:

שיא ביקוש	סה"כ
4.75	333.36
	153.28 ₪

9.89 ₪	תשלום קבוע	
0.00 ₪	תשלום עבור גודל חיבור בKVA (0x0)	
163.16 ₪	סה"כ לתשלום	לא כולל מע"מ





24/04/22 תאריך הפקה:
 22/04/22 תאריך קריאה נוכחית:
 23/03/22 תאריך קריאה קודמת:

שם דייר: מלונות דן - דירה 4041
שם אתר: בתי אלמוג (ישרוטל, מלונות דן, מלכת שבא)

לקוח/ה נכבד/ה, אנו מתכבדים להגיש את חישוב צריכת החשמל לתקופה 22/04/22 - 23/03/22:

מלונות דן - דירה 4041 - 11 - 00022783(0x0)

סוג תעריף	סוג צריכה	קריאה קודמת	קריאה נוכחית	סה"כ צריכה בקוט"ש	מחיר לקוט"ש בא"ג	סה"כ לתשלום
פרטי חשבון עבור תאריכים:		23/03/22	22/04/22			
757		30,673.95	30,933.37	259.42	45.98	119.28 ₪

סה"כ לדייר:

שיא ביקוש	סה"כ
3.96	259.42
	119.28 ₪

9.89 ₪	תשלום קבוע	
0.00 ₪	תשלום עבור גודל חיבור בKVA (0x0)	
129.17 ₪	סה"כ לתשלום	לא כולל מע"מ





24/04/22 תאריך הפקה:
 22/04/22 תאריך קריאה נוכחית:
 23/03/22 תאריך קריאה קודמת:

שם דייר: מלונות דן - דירה 4042
 שם אתר: בתי אלמוג (ישרוטל, מלונות דן, מלכת שבא)

לקוח/ה נכבד/ה, אנו מתכבדים להגיש את חישוב צריכת החשמל לתקופה 22/04/22 - 23/03/22:

מלונות דן - דירה 4041 - 11 - 00022783(0x0)

סוג תעריף	סוג צריכה	קריאה קודמת	קריאה נוכחית	סה"כ צריכה בקוט"ש	מחיר לקוט"ש בא"ג	סה"כ לתשלום
פרטי חשבון עבור תאריכים:		23/03/22	22/04/22			
757		30,673.95	30,933.37	259.42	45.98	119.28 ₪

סה"כ לדייר:

שיא ביקוש	סה"כ
3.96	259.42
	119.28 ₪

9.89 ₪	תשלום קבוע	
0.00 ₪	תשלום עבור גודל חיבור בKVA (0x0)	
129.17 ₪	סה"כ לתשלום	לא כולל מע"מ





24/04/22 תאריך הפקה:
 22/04/22 תאריך קריאה נוכחית:
 23/03/22 תאריך קריאה קודמת:

שם דייר: מלונות דן - דירה 4051
 שם אתר: בתי אלמוג (ישרוטל, מלונות דן, מלכת שבא)

לקוח/ה נכבד/ה, אנו מתכבדים להגיש את חישוב צריכת החשמל לתקופה 22/04/22 - 23/03/22:

מלונות דן - דירה 4051 - 10 - 00022783(0x0)

סה"כ לתשלום	מחיר לקוט"ש בא"ג	סה"כ צריכה בקוט"ש	קריאה נוכחית	קריאה קודמת	סוג צריכה	סוג תעריף
			22/04/22	23/03/22	פרטי חשבון עבור תאריכים:	
₪ 64.49	45.98	140.26	33,075.20	32,934.95		757

סה"כ לדייר:

שיא ביקוש	סה"כ
3.09	140.26
	₪ 64.49

₪ 9.89	תשלום קבוע	
₪ 0.00	תשלום עבור גודל חיבור בKVA (0x0)	
₪ 74.38	סה"כ לתשלום	לא כולל מע"מ





24/04/22 תאריך הפקה:
 22/04/22 תאריך קריאה נוכחית:
 23/03/22 תאריך קריאה קודמת:

שם דייר: מלונות דן - דירה 4052
 שם אתר: בתי אלמוג (ישרוטל, מלונות דן, מלכת שבא)

לקוח/ה נכבד/ה, אנו מתכבדים להגיש את חישוב צריכת החשמל לתקופה 22/04/22 - 23/03/22:

מלונות דן - דירה 4052 - 10 - 00022783(0x0)

סוג תעריף	סוג צריכה	קריאה קודמת	קריאה נוכחית	סה"כ צריכה בקוט"ש	מחיר לקוט"ש בא"ג	סה"כ לתשלום
פרטי חשבון עבור תאריכים:		23/03/22	22/04/22			
757		32,934.95	33,075.20	140.26	45.98	64.49 ₪

סה"כ לדייר:

שיא ביקוש	סה"כ
3.09	140.26
	64.49 ₪

9.89 ₪	תשלום קבוע	
0.00 ₪	תשלום עבור גודל חיבור בKVA (0x0)	
74.38 ₪	סה"כ לתשלום	לא כולל מע"מ





24/04/22 תאריך הפקה:
 22/04/22 תאריך קריאה נוכחית:
 23/03/22 תאריך קריאה קודמת:

שם דייר: מלונות דן - דירה 4061
 שם אתר: בתי אלמוג (ישרוטל, מלונות דן, מלכת שבא)

לקוח/ה נכבד/ה, אנו מתכבדים להגיש את חישוב צריכת החשמל לתקופה 22/04/22 - 23/03/22:

מלונות דן - דירה 4061 - 9 - 00022783(0x0)

סה"כ לתשלום	מחיר לקוט"ש בא"ג	סה"כ צריכה בקוט"ש	קריאה נוכחית	קריאה קודמת	סוג צריכה	סוג תעריף
			22/04/22	23/03/22	פרטי חשבון עבור תאריכים:	
216.44 ₪	45.98	470.72	45,156.08	44,685.36		757

סה"כ לדייר:

שיא ביקוש	סה"כ
5.06	470.72
	216.44 ₪

9.89 ₪	תשלום קבוע	
0.00 ₪	תשלום עבור גודל חיבור בKVA (0x0)	
226.32 ₪	סה"כ לתשלום	לא כולל מע"מ





24/04/22 תאריך הפקה:
 22/04/22 תאריך קריאה נוכחית:
 23/03/22 תאריך קריאה קודמת:

שם דייר: מלונות דן - דירה 4062
 שם אתר: בתי אלמוג (ישרוטל, מלונות דן, מלכת שבא)

לקוח/ה נכבד/ה, אנו מתכבדים להגיש את חישוב צריכת החשמל לתקופה 22/04/22 - 23/03/22:

מלונות דן - דירה 4062 - 9 - 00022783(0x0)

סה"כ לתשלום	מחיר לקוט"ש בא"ג	סה"כ צריכה בקוט"ש	קריאה נוכחית	קריאה קודמת	סוג צריכה	סוג תעריף
			22/04/22	23/03/22	פרטי חשבון עבור תאריכים:	
216.44 ₪	45.98	470.72	45,156.08	44,685.36		757

סה"כ לדייר:

שיא ביקוש	סה"כ
5.06	470.72
	216.44 ₪

9.89 ₪	תשלום קבוע	
0.00 ₪	תשלום עבור גודל חיבור בKVA (0x0)	
226.32 ₪	סה"כ לתשלום	לא כולל מע"מ





24/04/22 תאריך הפקה:
 22/04/22 תאריך קריאה נוכחית:
 23/03/22 תאריך קריאה קודמת:

שם דייר: מלונות דן - דירה 4071
 שם אתר: בתי אלמוג (ישרוטל, מלונות דן, מלכת שבא)

לקוח/ה נכבד/ה, אנו מתכבדים להגיש את חישוב צריכת החשמל לתקופה 22/04/22 - 23/03/22:

מלונות דן - דירה 4071 - 8 - 00022783(0x0)

סוג תעריף	סוג צריכה	קריאה קודמת	קריאה נוכחית	סה"כ צריכה בקוט"ש	מחיר לקוט"ש בא"ג	סה"כ לתשלום
פרטי חשבון עבור תאריכים:		23/03/22	22/04/22			
757		27,340.83	27,689.90	349.07	45.98	160.50 ₪

סה"כ לדייר:

שיא ביקוש	סה"כ
5.49	349.07
	160.50 ₪

9.89 ₪	תשלום קבוע	
0.00 ₪	תשלום עבור גודל חיבור בKVA (0x0)	
170.39 ₪	סה"כ לתשלום	לא כולל מע"מ





24/04/22 תאריך הפקה:
 22/04/22 תאריך קריאה נוכחית:
 23/03/22 תאריך קריאה קודמת:

שם דייר: מלונות דן - דירה 4072
 שם אתר: בתי אלמוג (ישרוטל, מלונות דן, מלכת שבא)

לקוח/ה נכבד/ה, אנו מתכבדים להגיש את חישוב צריכת החשמל לתקופה 22/04/22 - 23/03/22:

מלונות דן - דירה 4072 - 8 - 00022783(0x0)

סוג תעריף	סוג צריכה	קריאה קודמת	קריאה נוכחית	סה"כ צריכה בקוט"ש	מחיר לקוט"ש בא"ג	סה"כ לתשלום
פרטי חשבון עבור תאריכים:		23/03/22	22/04/22			
757		27,340.83	27,689.90	349.07	45.98	160.50 ₪

סה"כ לדייר:

שיא ביקוש	סה"כ
5.49	349.07
	160.50 ₪

9.89 ₪	תשלום קבוע	
0.00 ₪	תשלום עבור גודל חיבור בKVA (0x0)	
170.39 ₪	סה"כ לתשלום	לא כולל מע"מ





24/04/22 תאריך הפקה:
 22/04/22 תאריך קריאה נוכחית:
 23/03/22 תאריך קריאה קודמת:

שם דייר: מלונות דן - דירה 4081
שם אתר: בתי אלמוג (ישרוטל, מלונות דן, מלכת שבא)

לקוח/ה נכבד/ה, אנו מתכבדים להגיש את חישוב צריכת החשמל לתקופה 22/04/22 - 23/03/22:

מלונות דן - דירה 4081 - 7 - 00022783(0x0)

סה"כ לתשלום	מחיר לקוט"ש בא"ג	סה"כ צריכה בקוט"ש	קריאה נוכחית	קריאה קודמת	סוג צריכה	סוג תעריף
			22/04/22	23/03/22	פרטי חשבון עבור תאריכים:	
159.89 ₪	45.98	347.74	37,309.31	36,961.56		757

סה"כ לדייר:

שיא ביקוש	סה"כ
6.09	347.74
	159.89 ₪

9.89 ₪	תשלום קבוע	
0.00 ₪	תשלום עבור גודל חיבור בKVA (0x0)	
169.78 ₪	סה"כ לתשלום	לא כולל מע"מ





24/04/22 תאריך הפקה:
 22/04/22 תאריך קריאה נוכחית:
 23/03/22 תאריך קריאה קודמת:

שם דייר: מלונות דן - דירה 4082
 שם אתר: בתי אלמוג (ישרוטל, מלונות דן, מלכת שבא)

לקוח/ה נכבד/ה, אנו מתכבדים להגיש את חישוב צריכת החשמל לתקופה 22/04/22 - 23/03/22:

מלונות דן - דירה 4082 - 7 - 00022783(0x0)

סוג תעריף	סוג צריכה	קריאה קודמת	קריאה נוכחית	סה"כ צריכה בקוט"ש	מחיר לקוט"ש בא"ג	סה"כ לתשלום
פרטי חשבון עבור תאריכים:		23/03/22	22/04/22			
757		36,961.56	37,309.31	347.74	45.98	159.89 ₪

סה"כ לדייר:

שיא ביקוש	סה"כ
6.09	347.74
	159.89 ₪

9.89 ₪	תשלום קבוע	
0.00 ₪	תשלום עבור גודל חיבור בKVA (0x0)	
169.78 ₪	סה"כ לתשלום	לא כולל מע"מ





24/04/22 תאריך הפקה:
 22/04/22 תאריך קריאה נוכחית:
 23/03/22 תאריך קריאה קודמת:

שם דייר: מלונות דן - דירה 4111
שם אתר: בתי אלמוג (ישרוטל, מלונות דן, מלכת שבא)

לקוח/ה נכבד/ה, אנו מתכבדים להגיש את חישוב צריכת החשמל לתקופה 22/04/22 - 23/03/22:

מלונות דן - דירה 4111 - 16 - 00022783(0x0)

סה"כ לתשלום	מחיר לקוט"ש בא"ג	סה"כ צריכה בקוט"ש	קריאה נוכחית	קריאה קודמת	סוג צריכה	סוג תעריף
			22/04/22	23/03/22	פרטי חשבון עבור תאריכים:	
₪ 110.60	45.98	240.53	46,099.94	45,859.41		757

סה"כ לדייר:

שיא ביקוש	סה"כ
4.05	240.53
	₪ 110.60

₪ 9.89	תשלום קבוע	
₪ 0.00	תשלום עבור גודל חיבור בKVA (0x0)	
₪ 120.48	סה"כ לתשלום	לא כולל מע"מ





24/04/22 תאריך הפקה:
 22/04/22 תאריך קריאה נוכחית:
 23/03/22 תאריך קריאה קודמת:

שם דייר: מלונות דן - דירה 4112
 שם אתר: בתי אלמוג (ישרוטל, מלונות דן, מלכת שבא)

לקוח/ה נכבד/ה, אנו מתכבדים להגיש את חישוב צריכת החשמל לתקופה 22/04/22 - 23/03/22:

מלונות דן - דירה 4112 - 16 - 00022783(0x0)

סוג תעריף	סוג צריכה	קריאה קודמת	קריאה נוכחית	סה"כ צריכה בקוט"ש	מחיר לקוט"ש בא"ג	סה"כ לתשלום
פרטי חשבון עבור תאריכים:		23/03/22	22/04/22			
757		45,859.41	46,099.94	240.53	45.98	110.60 ₪

סה"כ לדייר:

שיא ביקוש	סה"כ
4.05	240.53
	110.60 ₪

9.89 ₪	תשלום קבוע	
0.00 ₪	תשלום עבור גודל חיבור בKVA (0x0)	
120.48 ₪	סה"כ לתשלום	לא כולל מע"מ





24/04/22 תאריך הפקה:
 22/04/22 תאריך קריאה נוכחית:
 23/03/22 תאריך קריאה קודמת:

שם דייר: מלונות דן - דירה 4121
 שם אתר: בתי אלמוג (ישרוטל, מלונות דן, מלכת שבא)

לקוח/ה נכבד/ה, אנו מתכבדים להגיש את חישוב צריכת החשמל לתקופה 22/04/22 - 23/03/22:

מלונות דן - דירה 4121 - 17 - 00022783(0x0)

סוג תעריף	סוג צריכה	קריאה קודמת	קריאה נוכחית	סה"כ צריכה בקוט"ש	מחיר לקוט"ש בא"ג	סה"כ לתשלום
פרטי חשבון עבור תאריכים:		23/03/22	22/04/22			
757		45,835.45	46,131.87	296.42	45.98	136.29 ₪

סה"כ לדייר:

שיא ביקוש	סה"כ
4.05	296.42
	136.29 ₪

9.89 ₪	תשלום קבוע	
0.00 ₪	תשלום עבור גודל חיבור בKVA (0x0)	
146.18 ₪	סה"כ לתשלום	לא כולל מע"מ





24/04/22 תאריך הפקדה:
 22/04/22 תאריך קריאה נוכחית:
 23/03/22 תאריך קריאה קודמת:

שם דייר: מלונות דן - דירה 4122
 שם אתר: בתי אלמוג (ישרוטל, מלונות דן, מלכת שבא)

לקוח/ה נכבד/ה, אנו מתכבדים להגיש את חישוב צריכת החשמל לתקופה 22/04/22 - 23/03/22:

מלונות דן - דירה 4122 - 17 - 00022783(0x0)

סוג תעריף	סוג צריכה	קריאה קודמת	קריאה נוכחית	סה"כ צריכה בקוט"ש	מחיר לקוט"ש בא"ג	סה"כ לתשלום
פרטי חשבון עבור תאריכים:		23/03/22	22/04/22			
757		45,835.45	46,131.87	296.42	45.98	136.29 ₪

סה"כ לדייר:

שיא ביקוש	סה"כ
4.05	296.42
	136.29 ₪

9.89 ₪	תשלום קבוע	
0.00 ₪	תשלום עבור גודל חיבור בKVA (0x0)	
146.18 ₪	סה"כ לתשלום	לא כולל מע"מ



24/04/22 תאריך הפקה:
 22/04/22 תאריך קריאה נוכחית:
 23/03/22 תאריך קריאה קודמת:

שם דייר: מלונות דן - דירה 4141
שם אתר: בתי אלמוג (ישרוטל, מלונות דן, מלכת שבא)

לקוח/ה נכבד/ה, אנו מתכבדים להגיש את חישוב צריכת החשמל לתקופה 22/04/22 - 23/03/22:

מלונות דן - דירה 4141 - 19 - 00022783(0x0)

סוג תעריף	סוג צריכה	קריאה קודמת	קריאה נוכחית	סה"כ צריכה בקוט"ש	מחיר לקוט"ש בא"ג	סה"כ לתשלום
פרטי חשבון עבור תאריכים:		23/03/22	22/04/22			
757		30,614.97	30,851.91	236.93	45.98	108.94 ₪

סה"כ לדייר:

שיא ביקוש	סה"כ
4.55	236.93
	108.94 ₪

9.89 ₪	תשלום קבוע	
0.00 ₪	תשלום עבור גודל חיבור בKVA (0x0)	
118.83 ₪	סה"כ לתשלום	לא כולל מע"מ



24/04/22 תאריך הפקה:
 22/04/22 תאריך קריאה נוכחית:
 23/03/22 תאריך קריאה קודמת:

שם דייר: מלונות דן - דירה 4142
 שם אתר: בתי אלמוג (ישרוטל, מלונות דן, מלכת שבא)

לקוח/ה נכבד/ה, אנו מתכבדים להגיש את חישוב צריכת החשמל לתקופה 22/04/22 - 23/03/22:

מלונות דן - דירה 4142 - 19 - 00022783(0x0)

סוג תעריף	סוג צריכה	קריאה קודמת	קריאה נוכחית	סה"כ צריכה בקוט"ש	מחיר לקוט"ש בא"ג	סה"כ לתשלום
פרטי חשבון עבור תאריכים:		23/03/22	22/04/22			
757		30,614.97	30,851.91	236.93	45.98	108.94 ₪

סה"כ לדייר:

שיא ביקוש	סה"כ
4.55	236.93
	108.94 ₪

9.89 ₪	תשלום קבוע	
0.00 ₪	תשלום עבור גודל חיבור בKVA (0x0)	
118.83 ₪	סה"כ לתשלום	לא כולל מע"מ





24/04/22 תאריך הפקה:
 22/04/22 תאריך קריאה נוכחית:
 23/03/22 תאריך קריאה קודמת:

שם דייר: מלונות דן - דירה 4151
 שם אתר: בתי אלמוג (ישרוטל, מלונות דן, מלכת שבא)

לקוח/ה נכבד/ה, אנו מתכבדים להגיש את חישוב צריכת החשמל לתקופה 22/04/22 - 23/03/22:

מלונות דן - דירה 4151 - 20 - 00022783(0x0)

סוג תעריף	סוג צריכה	קריאה קודמת	קריאה נוכחית	סה"כ צריכה בקוט"ש	מחיר לקוט"ש בא"ג	סה"כ לתשלום
פרטי חשבון עבור תאריכים:		23/03/22	22/04/22			
757		35,840.82	36,164.80	323.98	45.98	148.97 ₪

סה"כ לדייר:

שיא ביקוש	סה"כ
5.17	323.98
	148.97 ₪

9.89 ₪	תשלום קבוע	
0.00 ₪	תשלום עבור גודל חיבור בKVA (0x0)	
158.85 ₪	סה"כ לתשלום	לא כולל מע"מ



24/04/22 תאריך הפקה:
 22/04/22 תאריך קריאה נוכחית:
 23/03/22 תאריך קריאה קודמת:

שם דייר: מלונות דן - דירה 4152
 שם אתר: בתי אלמוג (ישרוטל, מלונות דן, מלכת שבא)

לקוח/ה נכבד/ה, אנו מתכבדים להגיש את חישוב צריכת החשמל לתקופה 22/04/22 - 23/03/22:

מלונות דן - דירה 4152 - 20 - 00022783(0x0)

סוג תעריף	סוג צריכה	קריאה קודמת	קריאה נוכחית	סה"כ צריכה בקוט"ש	מחיר לקוט"ש בא"ג	סה"כ לתשלום
פרטי חשבון עבור תאריכים:		23/03/22	22/04/22			
757		35,840.82	36,164.80	323.98	45.98	148.97 ₪

סה"כ לדייר:

שיא ביקוש	סה"כ
5.17	323.98
	148.97 ₪

9.89 ₪	תשלום קבוע	
0.00 ₪	תשלום עבור גודל חיבור בKVA (0x0)	
158.85 ₪	סה"כ לתשלום	לא כולל מע"מ



24/04/22 תאריך הפקה:
 22/04/22 תאריך קריאה נוכחית:
 23/03/22 תאריך קריאה קודמת:

שם דייר: מלונות דן - דירה 4161
שם אתר: בתי אלמוג (ישרוטל, מלונות דן, מלכת שבא)

לקוח/ה נכבד/ה, אנו מתכבדים להגיש את חישוב צריכת החשמל לתקופה 22/04/22 - 23/03/22:

מלונות דן - דירה 4161 - 21 - 00022783(0x0)

סוג תעריף	סוג צריכה	קריאה קודמת	קריאה נוכחית	סה"כ צריכה בקוט"ש	מחיר לקוט"ש בא"ג	סה"כ לתשלום
פרטי חשבון עבור תאריכים:		23/03/22	22/04/22			
757		40,135.87	40,455.50	319.63	45.98	146.96 ₪

סה"כ לדייר:

שיא ביקוש	סה"כ
4.19	319.63
	146.96 ₪

9.89 ₪	תשלום קבוע	
0.00 ₪	תשלום עבור גודל חיבור בKVA (0x0)	
156.85 ₪	סה"כ לתשלום	לא כולל מע"מ





24/04/22 תאריך הפקה:
 22/04/22 תאריך קריאה נוכחית:
 23/03/22 תאריך קריאה קודמת:

שם דייר: מלונות דן - דירה 4162
 שם אתר: בתי אלמוג (ישרוטל, מלונות דן, מלכת שבא)

לקוח/ה נכבד/ה, אנו מתכבדים להגיש את חישוב צריכת החשמל לתקופה 22/04/22 - 23/03/22:

מלונות דן - דירה 4162 - 21 - 00022783(0x0)

סוג תעריף	סוג צריכה	קריאה קודמת	קריאה נוכחית	סה"כ צריכה בקוט"ש	מחיר לקוט"ש בא"ג	סה"כ לתשלום
פרטי חשבון עבור תאריכים:		23/03/22	22/04/22			
757		40,135.87	40,455.50	319.63	45.98	146.96 ₪

סה"כ לדייר:

שיא ביקוש	סה"כ
4.19	319.63
	146.96 ₪

9.89 ₪	תשלום קבוע	
0.00 ₪	תשלום עבור גודל חיבור בKVA (0x0)	
156.85 ₪	סה"כ לתשלום	לא כולל מע"מ



24/04/22 תאריך הפקה:
 22/04/22 תאריך קריאה נוכחית:
 23/03/22 תאריך קריאה קודמת:

שם דייר: מלונות דן - דירה 4171
שם אתר: בתי אלמוג (ישרוטל, מלונות דן, מלכת שבא)

לקוח/ה נכבד/ה, אנו מתכבדים להגיש את חישוב צריכת החשמל לתקופה 22/04/22 - 23/03/22:

מלונות דן - דירה 4171 - 22 - 00022783(0x0)

סה"כ לתשלום	מחיר לקוט"ש בא"ג	סה"כ צריכה בקוט"ש	קריאה נוכחית	קריאה קודמת	סוג צריכה	סוג תעריף
			22/04/22	23/03/22	פרטי חשבון עבור תאריכים:	
₪ 90.05	45.98	195.85	42,508.52	42,312.67		757

סה"כ לדייר:

שיא ביקוש	סה"כ
4.65	195.85
	₪ 90.05

₪ 9.89	תשלום קבוע	
₪ 0.00	תשלום עבור גודל חיבור בKVA (0x0)	
₪ 99.94	סה"כ לתשלום	לא כולל מע"מ



24/04/22 תאריך הפקה:
 22/04/22 תאריך קריאה נוכחית:
 23/03/22 תאריך קריאה קודמת:

שם דייר: מלונות דן - דירה 4172
 שם אתר: בתי אלמוג (ישרוטל, מלונות דן, מלכת שבא)

לקוח/ה נכבד/ה, אנו מתכבדים להגיש את חישוב צריכת החשמל לתקופה 22/04/22 - 23/03/22:

מלונות דן - דירה 4172 - 22 - 00022783(0x0)

סה"כ לתשלום	מחיר לקוט"ש בא"ג	סה"כ צריכה בקוט"ש	קריאה נוכחית	קריאה קודמת	סוג צריכה	סוג תעריף
			22/04/22	23/03/22	פרטי חשבון עבור תאריכים:	
₪ 90.05	45.98	195.85	42,508.52	42,312.67		757

סה"כ לדייר:

שיא ביקוש	סה"כ
4.65	195.85
	₪ 90.05

₪ 9.89	תשלום קבוע	
₪ 0.00	תשלום עבור גודל חיבור בKVA (0x0)	
₪ 99.94	סה"כ לתשלום	לא כולל מע"מ





24/04/22 תאריך הפקדה:
 22/04/22 תאריך קריאה נוכחית:
 23/03/22 תאריך קריאה קודמת:

שם דייר: מלונות דן - דירה 4181
 שם אתר: בתי אלמוג (ישרוטל, מלונות דן, מלכת שבא)

לקוח/ה נכבד/ה, אנו מתכבדים להגיש את חישוב צריכת החשמל לתקופה 22/04/22 - 23/03/22:

מלונות דן - דירה 4181 - 23 - 00022783(0x0)

סוג תעריף	סוג צריכה	קריאה קודמת	קריאה נוכחית	סה"כ צריכה בקוט"ש	מחיר לקוט"ש בא"ג	סה"כ לתשלום
פרטי חשבון עבור תאריכים:		23/03/22	22/04/22			
757		36,482.67	36,684.02	201.35	45.98	92.58 ₪

סה"כ לדייר:

שיא ביקוש	סה"כ
3.77	201.35
	92.58 ₪

9.89 ₪	תשלום קבוע	
0.00 ₪	תשלום עבור גודל חיבור בKVA (0x0)	
102.47 ₪	סה"כ לתשלום	לא כולל מע"מ





24/04/22 תאריך הפקדה:
 22/04/22 תאריך קריאה נוכחית:
 23/03/22 תאריך קריאה קודמת:

שם דייר: מלונות דן - דירה 4182
 שם אתר: בתי אלמוג (ישרוטל, מלונות דן, מלכת שבא)

לקוח/ה נכבד/ה, אנו מתכבדים להגיש את חישוב צריכת החשמל לתקופה 22/04/22 - 23/03/22:

מלונות דן - דירה 4182 - 23 - 00022783(0x0)

סוג תעריף	סוג צריכה	קריאה קודמת	קריאה נוכחית	סה"כ צריכה בקוט"ש	מחיר לקוט"ש בא"ג	סה"כ לתשלום
פרטי חשבון עבור תאריכים:		23/03/22	22/04/22			
757		36,482.67	36,684.02	201.35	45.98	92.58 ₪

סה"כ לדייר:

שיא ביקוש	סה"כ
3.77	201.35
	92.58 ₪

9.89 ₪	תשלום קבוע	
0.00 ₪	תשלום עבור גודל חיבור בKVA (0x0)	
102.47 ₪	סה"כ לתשלום	לא כולל מע"מ





24/04/22 תאריך הפקה:
 22/04/22 תאריך קריאה נכחית:
 23/03/22 תאריך קריאה קודמת:

שם דייר: מלונות דן - דירה 4191
 שם אתר: בתי אלמוג (ישרוטל, מלונות דן, מלכת שבא)

לקוח/ה נכבד/ה, אנו מתכבדים להגיש את חישוב צריכת החשמל לתקופה 22/04/22 - 23/03/22:

מלונות דן - דירה 4191 - 24 - 00022783(0x0)

סוג תעריף	סוג צריכה	קריאה קודמת	קריאה נכחית	סה"כ צריכה בקוט"ש	מחיר לקוט"ש בא"ג	סה"כ לתשלום
פרטי חשבון עבור תאריכים:		23/03/22	22/04/22			
757		44,026.23	44,568.24	542.01	45.98	249.22 ₪

סה"כ לדייר:

שיא ביקוש	סה"כ
6.42	542.01
	249.22 ₪

9.89 ₪	תשלום קבוע	
0.00 ₪	תשלום עבור גודל חיבור בKVA (0x0)	
259.10 ₪	סה"כ לתשלום	לא כולל מע"מ





24/04/22 תאריך הפקדה:
 22/04/22 תאריך קריאה נוכחית:
 23/03/22 תאריך קריאה קודמת:

שם דייר: מלונות דן - דירה 4192
 שם אתר: בתי אלמוג (ישרוטל, מלונות דן, מלכת שבא)

לקוח/ה נכבד/ה, אנו מתכבדים להגיש את חישוב צריכת החשמל לתקופה 22/04/22 - 23/03/22:

מלונות דן - דירה 4192 - 24 - 00022783(0x0)

סוג תעריף	סוג צריכה	קריאה קודמת	קריאה נוכחית	סה"כ צריכה בקוט"ש	מחיר לקוט"ש בא"ג	סה"כ לתשלום
פרטי חשבון עבור תאריכים:		23/03/22	22/04/22			
757		44,026.23	44,568.24	542.01	45.98	249.22 ₪

סה"כ לדייר:

שיא ביקוש	סה"כ
6.42	542.01
	249.22 ₪

9.89 ₪	תשלום קבוע	
0.00 ₪	תשלום עבור גודל חיבור בKVA (0x0)	
259.10 ₪	סה"כ לתשלום	לא כולל מע"מ



24/04/22 תאריך הפקה:
 22/04/22 תאריך קריאה נוכחית:
 23/03/22 תאריך קריאה קודמת:

שם דייר: מלונות דן - דירה 4261
שם אתר: בתי אלמוג (ישרוטל, מלונות דן, מלכת שבא)

לקוח/ה נכבד/ה, אנו מתכבדים להגיש את חישוב צריכת החשמל לתקופה 22/04/22 - 23/03/22:

מלונות דן - דירה 4261 - 3 - 00022535 (0x0)

סוג תעריף	סוג צריכה	קריאה קודמת	קריאה נוכחית	סה"כ צריכה בקוט"ש	מחיר לקוט"ש בא"ג	סה"כ לתשלום
פרטי חשבון עבור תאריכים:		23/03/22	22/04/22			
757		30,465.47	30,548.48	83.01	45.98	38.17 ₪

סה"כ לדייר:

שיא ביקוש	סה"כ
1.57	83.01
	38.17 ₪

9.89 ₪	תשלום קבוע	
0.00 ₪	תשלום עבור גודל חיבור בKVA (0x0)	
48.05 ₪	סה"כ לתשלום	לא כולל מע"מ

24/04/22 תאריך הפקה:
 22/04/22 תאריך קריאה נוכחית:
 23/03/22 תאריך קריאה קודמת:

שם דייר: מלונות דן - דירה 4262
שם אתר: בתי אלמוג (ישרוטל, מלונות דן, מלכת שבא)

לקוח/ה נכבד/ה, אנו מתכבדים להגיש את חישוב צריכת החשמל לתקופה 22/04/22 - 23/03/22:

מלונות דן - דירה 4262 - 3 - 00022535(0x0)

סוג תעריף	סוג צריכה	קריאה קודמת	קריאה נוכחית	סה"כ צריכה בקוט"ש	מחיר לקוט"ש בא"ג	סה"כ לתשלום
			22/04/22	23/03/22	פרטי חשבון עבור תאריכים:	
757		30,465.47	30,548.48	83.01	45.98	38.17 ₪

סה"כ לדייר:

שיא ביקוש	סה"כ
1.57	83.01
	38.17 ₪

9.89 ₪	תשלום קבוע	
0.00 ₪	תשלום עבור גודל חיבור בKVA (0x0)	
48.05 ₪	סה"כ לתשלום	לא כולל מע"מ



24/04/22 תאריך הפקה:
 22/04/22 תאריך קריאה נוכחית:
 23/03/22 תאריך קריאה קודמת:

שם דייר: מלונות דן - דירה 4271
 שם אתר: בתי אלמוג (ישרוטל, מלונות דן, מלכת שבא)

לקוח/ה נכבד/ה, אנו מתכבדים להגיש את חישוב צריכת החשמל לתקופה 22/04/22 - 23/03/22:

מלונות דן - דירה 4271 - 1 - 00022535 (0x0)

סוג תעריף	סוג צריכה	קריאה קודמת	קריאה נוכחית	סה"כ צריכה בקוט"ש	מחיר לקוט"ש בא"ג	סה"כ לתשלום
פרטי חשבון עבור תאריכים:		23/03/22	22/04/22			
757		32,985.67	33,119.12	133.45	45.98	61.36 ₪

סה"כ לדייר:

שיא ביקוש	סה"כ
1.84	133.45
	61.36 ₪

9.89 ₪	תשלום קבוע	
0.00 ₪	תשלום עבור גודל חיבור בKVA (0x0)	
71.24 ₪	סה"כ לתשלום	לא כולל מע"מ



24/04/22 תאריך הפקה:
 22/04/22 תאריך קריאה נוכחית:
 23/03/22 תאריך קריאה קודמת:

שם דייר: מלונות דן - דירה 4272
שם אתר: בתי אלמוג (ישרוטל, מלונות דן, מלכת שבא)

לקוח/ה נכבד/ה, אנו מתכבדים להגיש את חישוב צריכת החשמל לתקופה 22/04/22 - 23/03/22:

מלונות דן - דירה 4272 - 1 - 00022535 (0x0)

סוג תעריף	סוג צריכה	קריאה קודמת	קריאה נוכחית	סה"כ צריכה בקוט"ש	מחיר לקוט"ש בא"ג	סה"כ לתשלום
פרטי חשבון עבור תאריכים:		23/03/22	22/04/22			
757		32,985.67	33,119.12	133.45	45.98	61.36 ₪

סה"כ לדייר:

שיא ביקוש	סה"כ
1.84	133.45
	61.36 ₪

9.89 ₪	תשלום קבוע	
0.00 ₪	תשלום עבור גודל חיבור בKVA (0x0)	
71.24 ₪	סה"כ לתשלום	לא כולל מע"מ

24/04/22 תאריך הפקה:
 22/04/22 תאריך קריאה נוכחית:
 23/03/22 תאריך קריאה קודמת:

שם דייר: מלונות דן - דירה 4281
שם אתר: בתי אלמוג (ישרוטל, מלונות דן, מלכת שבא)

לקוח/ה נכבד/ה, אנו מתכבדים להגיש את חישוב צריכת החשמל לתקופה 22/04/22 - 23/03/22:

מלונות דן - דירה 4281 - 2 - 00022535(0x0)

סוג תעריף	סוג צריכה	קריאה קודמת	קריאה נוכחית	סה"כ צריכה בקוט"ש	מחיר לקוט"ש בא"ג	סה"כ לתשלום
			22/04/22	23/03/22	פרטי חשבון עבור תאריכים:	
757		33,445.34	33,525.29	79.95	45.98	36.76 ₪

סה"כ לדייר:

שיא ביקוש	סה"כ
1.87	79.95
	36.76 ₪

9.89 ₪	תשלום קבוע	
0.00 ₪	תשלום עבור גודל חיבור בKVA (0x0)	
46.65 ₪	סה"כ לתשלום	לא כולל מע"מ



24/04/22 תאריך הפקה:
 22/04/22 תאריך קריאה נוכחית:
 23/03/22 תאריך קריאה קודמת:

שם דייר: מלונות דן - דירה 4282
 שם אתר: בתי אלמוג (ישרוטל, מלונות דן, מלכת שבא)

לקוח/ה נכבד/ה, אנו מתכבדים להגיש את חישוב צריכת החשמל לתקופה 22/04/22 - 23/03/22:

מלונות דן - דירה 4282 - 2 - 00022535(0x0)

סוג תעריף	סוג צריכה	קריאה קודמת	קריאה נוכחית	סה"כ צריכה בקוט"ש	מחיר לקוט"ש בא"ג	סה"כ לתשלום
פרטי חשבון עבור תאריכים:		23/03/22	22/04/22			
757		33,445.34	33,525.29	79.95	45.98	36.76 ₪

סה"כ לדייר:

שיא ביקוש	סה"כ
1.87	79.95
	36.76 ₪

9.89 ₪	תשלום קבוע	
0.00 ₪	תשלום עבור גודל חיבור בKVA (0x0)	
46.65 ₪	סה"כ לתשלום	לא כולל מע"מ





24/04/22 תאריך הפקה:
 22/04/22 תאריך קריאה נוכחית:
 23/03/22 תאריך קריאה קודמת:

שם דייר: מלונות דן - דירה 4291
 שם אתר: בתי אלמוג (ישרוטל, מלונות דן, מלכת שבא)

לקוח/ה נכבד/ה, אנו מתכבדים להגיש את חישוב צריכת החשמל לתקופה 22/04/22 - 23/03/22:

מלונות דן - דירה 4291 - 9 - 00022535 (0x0)

סוג תעריף	סוג צריכה	קריאה קודמת	קריאה נוכחית	סה"כ צריכה בקוט"ש	מחיר לקוט"ש בא"ג	סה"כ לתשלום
פרטי חשבון עבור תאריכים:		23/03/22	22/04/22			
757		23,078.34	23,243.06	164.73	45.98	75.74 ₪

סה"כ לדייר:

שיא ביקוש	סה"כ
2.58	164.73
	75.74 ₪

9.89 ₪	תשלום קבוע	
0.00 ₪	תשלום עבור גודל חיבור בKVA (0x0)	
85.63 ₪	סה"כ לתשלום	לא כולל מע"מ





24/04/22 תאריך הפקה:
 22/04/22 תאריך קריאה נוכחית:
 23/03/22 תאריך קריאה קודמת:

שם דייר: מלונות דן - דירה 4292
 שם אתר: בתי אלמוג (ישרוטל, מלונות דן, מלכת שבא)

לקוח/ה נכבד/ה, אנו מתכבדים להגיש את חישוב צריכת החשמל לתקופה 22/04/22 - 23/03/22:

מלונות דן - דירה 4292 - 9 - 00022535 (0x0)

סוג תעריף	סוג צריכה	קריאה קודמת	קריאה נוכחית	סה"כ צריכה בקוט"ש	מחיר לקוט"ש בא"ג	סה"כ לתשלום
פרטי חשבון עבור תאריכים:		23/03/22	22/04/22			
757		23,078.34	23,243.06	164.73	45.98	75.74 ₪

סה"כ לדייר:

שיא ביקוש	סה"כ
2.58	164.73
	75.74 ₪

9.89 ₪	תשלום קבוע	
0.00 ₪	תשלום עבור גודל חיבור בKVA (0x0)	
85.63 ₪	סה"כ לתשלום	לא כולל מע"מ





24/04/22 תאריך הפקה:
 22/04/22 תאריך קריאה נוכחית:
 23/03/22 תאריך קריאה קודמת:

שם דייר: מלונות דן - דירה 6011
 שם אתר: בתי אלמוג (ישרוטל, מלונות דן, מלכת שבא)

לקוח/ה נכבד/ה, אנו מתכבדים להגיש את חישוב צריכת החשמל לתקופה 22/04/22 - 23/03/22:

מלונות דן - דירה 6011 - 12 - 18029712(0x0)

סה"כ לתשלום	מחיר לקוט"ש בא"ג	סה"כ צריכה בקוט"ש	קריאה נוכחית	קריאה קודמת	סוג צריכה	סוג תעריף
			22/04/22	23/03/22	פרטי חשבון עבור תאריכים:	
₪ 129.42	45.98	281.48	6,621.05	6,339.58		757

סה"כ לדייר:

שיא ביקוש	סה"כ
5.62	281.48
	₪ 129.42

₪ 9.89	תשלום קבוע	
₪ 0.00	תשלום עבור גודל חיבור בKVA (0x0)	
₪ 139.31	סה"כ לתשלום	לא כולל מע"מ





24/04/22 תאריך הפקה:
 22/04/22 תאריך קריאה נוכחית:
 23/03/22 תאריך קריאה קודמת:

שם דייר: מלונות דן - דירה 6012
 שם אתר: בתי אלמוג (ישרוטל, מלונות דן, מלכת שבא)

לקוח/ה נכבד/ה, אנו מתכבדים להגיש את חישוב צריכת החשמל לתקופה 22/04/22 - 23/03/22:

מלונות דן - דירה 6012 - 12 - 18029712(0x0)

סה"כ לתשלום	מחיר לקוט"ש בא"ג	סה"כ צריכה בקוט"ש	קריאה נוכחית	קריאה קודמת	סוג צריכה	סוג תעריף
			22/04/22	23/03/22	פרטי חשבון עבור תאריכים:	
129.42 ₪	45.98	281.48	6,621.05	6,339.58		757

סה"כ לדייר:

שיא ביקוש	סה"כ
5.62	281.48
	129.42 ₪

9.89 ₪	תשלום קבוע	
0.00 ₪	תשלום עבור גודל חיבור בKVA (0x0)	
139.31 ₪	סה"כ לתשלום	לא כולל מע"מ





24/04/22 תאריך הפקה:
 22/04/22 תאריך קריאה נוכחית:
 23/03/22 תאריך קריאה קודמת:

שם דייר: מלונות דן - דירה 6021
 שם אתר: בתי אלמוג (ישרוטל, מלונות דן, מלכת שבא)

לקוח/ה נכבד/ה, אנו מתכבדים להגיש את חישוב צריכת החשמל לתקופה 22/04/22 - 23/03/22:

מלונות דן - דירה 6021 - 11 - 18029712(0x0)

סה"כ לתשלום	מחיר לקוט"ש בא"ג	סה"כ צריכה בקוט"ש	קריאה נוכחית	קריאה קודמת	סוג צריכה	סוג תעריף
			22/04/22	23/03/22	פרטי חשבון עבור תאריכים:	
₪ 61.53	45.98	133.83	7,144.58	7,010.75		757

סה"כ לדייר:

שיא ביקוש	סה"כ
4.67	133.83
	₪ 61.53

₪ 9.89	תשלום קבוע	
₪ 0.00	תשלום עבור גודל חיבור בKVA (0x0)	
₪ 71.42	סה"כ לתשלום	לא כולל מע"מ





24/04/22 תאריך הפקה:
 22/04/22 תאריך קריאה נוכחית:
 23/03/22 תאריך קריאה קודמת:

שם דייר: מלונות דן - דירה 6022
 שם אתר: בתי אלמוג (ישרוטל, מלונות דן, מלכת שבא)

לקוח/ה נכבד/ה, אנו מתכבדים להגיש את חישוב צריכת החשמל לתקופה 22/04/22 - 23/03/22:

מלונות דן - דירה 6022 - 11 - 18029712(0x0)

סוג תעריף	סוג צריכה	קריאה קודמת	קריאה נוכחית	סה"כ צריכה בקוט"ש	מחיר לקוט"ש בא"ג	סה"כ לתשלום
פרטי חשבון עבור תאריכים:		23/03/22	22/04/22			
757		7,010.75	7,144.58	133.83	45.98	61.53 ₪

סה"כ לדייר:

שיא ביקוש	סה"כ
4.67	133.83
	61.53 ₪

9.89 ₪	תשלום קבוע	
0.00 ₪	תשלום עבור גודל חיבור בKVA (0x0)	
71.42 ₪	סה"כ לתשלום	לא כולל מע"מ





24/04/22 תאריך הפקה:
 22/04/22 תאריך קריאה נוכחית:
 23/03/22 תאריך קריאה קודמת:

שם דייר: מלונות דן - דירה 6031
 שם אתר: בתי אלמוג (ישרוטל, מלונות דן, מלכת שבא)

לקוח/ה נכבד/ה, אנו מתכבדים להגיש את חישוב צריכת החשמל לתקופה 22/04/22 - 23/03/22:

מלונות דן - דירה 6031 - 13 - 18029712(0x0)

סוג תעריף	סוג צריכה	קריאה קודמת	קריאה נוכחית	סה"כ צריכה בקוט"ש	מחיר לקוט"ש בא"ג	סה"כ לתשלום
			22/04/22	23/03/22	פרטי חשבון עבור תאריכים:	
757		8,120.85	8,305.08	184.23	45.98	84.71 ₪

סה"כ לדייר:

שיא ביקוש	סה"כ
3.72	184.23
	84.71 ₪

9.89 ₪	תשלום קבוע	
0.00 ₪	תשלום עבור גודל חיבור בKVA (0x0)	
94.59 ₪	סה"כ לתשלום	לא כולל מע"מ





24/04/22 תאריך הפקה:
 22/04/22 תאריך קריאה נכחית:
 23/03/22 תאריך קריאה קודמת:

שם דייר: מלונות דן - דירה 6032
 שם אתר: בתי אלמוג (ישרוטל, מלונות דן, מלכת שבא)

לקוח/ה נכבד/ה, אנו מתכבדים להגיש את חישוב צריכת החשמל לתקופה 22/04/22 - 23/03/22:

מלונות דן - דירה 6032 - 13 - 18029712(0x0)

סה"כ לתשלום	מחיר לקוט"ש בא"ג	סה"כ צריכה בקוט"ש	קריאה נכחית	קריאה קודמת	סוג צריכה	סוג תעריף
			22/04/22	23/03/22	פרטי חשבון עבור תאריכים:	
₪ 84.71	45.98	184.23	8,305.08	8,120.85		757

סה"כ לדייר:

שיא ביקוש	סה"כ
3.72	184.23
	₪ 84.71

₪ 9.89	תשלום קבוע	
₪ 0.00	תשלום עבור גודל חיבור בKVA (0x0)	
₪ 94.59	סה"כ לתשלום	לא כולל מע"מ





24/04/22 תאריך הפקה:
 22/04/22 תאריך קריאה נוכחית:
 23/03/22 תאריך קריאה קודמת:

שם דייר: מלונות דן - דירה 6041
 שם אתר: בתי אלמוג (ישרוטל, מלונות דן, מלכת שבא)

לקוח/ה נכבד/ה, אנו מתכבדים להגיש את חישוב צריכת החשמל לתקופה 22/04/22 - 23/03/22:

מלונות דן - דירה 6041 - 10 - 18029712(0x0)

סה"כ לתשלום	מחיר לקוט"ש בא"ג	סה"כ צריכה בקוט"ש	קריאה נוכחית	קריאה קודמת	סוג צריכה	סוג תעריף
			22/04/22	23/03/22	פרטי חשבון עבור תאריכים:	
₪ 91.24	45.98	198.43	6,662.38	6,463.95		757

סה"כ לדייר:

שיא ביקוש	סה"כ
4.80	198.43
	₪ 91.24

₪ 9.89	תשלום קבוע	
₪ 0.00	תשלום עבור גודל חיבור בKVA (0x0)	
₪ 101.12	סה"כ לתשלום	לא כולל מע"מ





24/04/22 תאריך הפקה:
 22/04/22 תאריך קריאה נוכחית:
 23/03/22 תאריך קריאה קודמת:

שם דייר: מלונות דן - דירה 6042
שם אתר: בתי אלמוג (ישרוטל, מלונות דן, מלכת שבא)

לקוח/ה נכבד/ה, אנו מתכבדים להגיש את חישוב צריכת החשמל לתקופה 22/04/22 - 23/03/22:

מלונות דן - דירה 6042 - 10 - 18029712(0x0)

סה"כ לתשלום	מחיר לקוט"ש בא"ג	סה"כ צריכה בקוט"ש	קריאה נוכחית	קריאה קודמת	סוג צריכה	סוג תעריף
			22/04/22	23/03/22	פרטי חשבון עבור תאריכים:	
₪ 91.24	45.98	198.43	6,662.38	6,463.95		757

סה"כ לדייר:

שיא ביקוש	סה"כ
4.80	198.43
	₪ 91.24

₪ 9.89	תשלום קבוע	
₪ 0.00	תשלום עבור גודל חיבור בKVA (0x0)	
₪ 101.12	סה"כ לתשלום	לא כולל מע"מ





24/04/22 תאריך הפקה:
 22/04/22 תאריך קריאה נוכחית:
 23/03/22 תאריך קריאה קודמת:

שם דייר: מלונות דן - דירה 6051
 שם אתר: בתי אלמוג (ישרוטל, מלונות דן, מלכת שבא)

לקוח/ה נכבד/ה, אנו מתכבדים להגיש את חישוב צריכת החשמל לתקופה 22/04/22 - 23/03/22:

מלונות דן - דירה 6051 - 9 - 18029712(0x0)

סוג תעריף	סוג צריכה	קריאה קודמת	קריאה נוכחית	סה"כ צריכה בקוט"ש	מחיר לקוט"ש בא"ג	סה"כ לתשלום
פרטי חשבון עבור תאריכים:		23/03/22	22/04/22			
757		5,445.70	5,881.18	435.48	45.98	200.23 ₪

סה"כ לדייר:

שיא ביקוש	סה"כ
5.20	435.48
	200.23 ₪

9.89 ₪	תשלום קבוע	
0.00 ₪	תשלום עבור גודל חיבור בKVA (0x0)	
210.12 ₪	סה"כ לתשלום	לא כולל מע"מ





24/04/22 תאריך הפקה:
 22/04/22 תאריך קריאה נוכחית:
 23/03/22 תאריך קריאה קודמת:

שם דייר: מלונות דן - דירה 6052
 שם אתר: בתי אלמוג (ישרוטל, מלונות דן, מלכת שבא)

לקוח/ה נכבד/ה, אנו מתכבדים להגיש את חישוב צריכת החשמל לתקופה 22/04/22 - 23/03/22:

מלונות דן - דירה 6052 - 9 - 18029712(0x0)

סה"כ לתשלום	מחיר לקוט"ש בא"ג	סה"כ צריכה בקוט"ש	קריאה נוכחית	קריאה קודמת	סוג צריכה	סוג תעריף
			22/04/22	23/03/22	פרטי חשבון עבור תאריכים:	
200.23 ₪	45.98	435.48	5,881.18	5,445.70		757

סה"כ לדייר:

שיא ביקוש	סה"כ
5.20	435.48
	200.23 ₪

9.89 ₪	תשלום קבוע	
0.00 ₪	תשלום עבור גודל חיבור בKVA (0x0)	
210.12 ₪	סה"כ לתשלום	לא כולל מע"מ





24/04/22 תאריך הפקה:
 22/04/22 תאריך קריאה נוכחית:
 23/03/22 תאריך קריאה קודמת:

שם דייר: מלונות דן - דירה 6061
 שם אתר: בתי אלמוג (ישרוטל, מלונות דן, מלכת שבא)

לקוח/ה נכבד/ה, אנו מתכבדים להגיש את חישוב צריכת החשמל לתקופה 22/04/22 - 23/03/22:

מלונות דן - דירה 6061 - 8 - 18029712(0x0)

סוג תעריף	סוג צריכה	קריאה קודמת	קריאה נוכחית	סה"כ צריכה בקוט"ש	מחיר לקוט"ש בא"ג	סה"כ לתשלום
פרטי חשבון עבור תאריכים:		23/03/22	22/04/22			
757		5,667.83	5,822.13	154.30	45.98	70.95 ₪

סה"כ לדייר:

שיא ביקוש	סה"כ
3.75	154.30
	70.95 ₪

9.89 ₪	תשלום קבוע	
0.00 ₪	תשלום עבור גודל חיבור בKVA (0x0)	
80.83 ₪	סה"כ לתשלום	לא כולל מע"מ





24/04/22 תאריך הפקה:
 22/04/22 תאריך קריאה נוכחית:
 23/03/22 תאריך קריאה קודמת:

שם דייר: מלונות דן - דירה 6062
 שם אתר: בתי אלמוג (ישרוטל, מלונות דן, מלכת שבא)

לקוח/ה נכבד/ה, אנו מתכבדים להגיש את חישוב צריכת החשמל לתקופה 22/04/22 - 23/03/22:

מלונות דן - דירה 6062 - 8 - 18029712(0x0)

סוג תעריף	סוג צריכה	קריאה קודמת	קריאה נוכחית	סה"כ צריכה בקוט"ש	מחיר לקוט"ש בא"ג	סה"כ לתשלום
פרטי חשבון עבור תאריכים:		23/03/22	22/04/22			
757		5,667.83	5,822.13	154.30	45.98	70.95 ₪

סה"כ לדייר:

שיא ביקוש	סה"כ
3.75	154.30
	70.95 ₪

9.89 ₪	תשלום קבוע	
0.00 ₪	תשלום עבור גודל חיבור בKVA (0x0)	
80.83 ₪	סה"כ לתשלום	לא כולל מע"מ





24/04/22 תאריך הפקה:
 22/04/22 תאריך קריאה נוכחית:
 23/03/22 תאריך קריאה קודמת:

שם דייר: מלונות דן - דירה 6111
 שם אתר: בתי אלמוג (ישרוטל, מלונות דן, מלכת שבא)

לקוח/ה נכבד/ה, אנו מתכבדים להגיש את חישוב צריכת החשמל לתקופה 22/04/22 - 23/03/22:

מלונות דן - דירה 6111 - 24 - 18029712(0x0)

סה"כ לתשלום	מחיר לקוט"ש בא"ג	סה"כ צריכה בקוט"ש	קריאה נוכחית	קריאה קודמת	סוג צריכה	סוג תעריף
			22/04/22	23/03/22	פרטי חשבון עבור תאריכים:	
174.97 ₪	45.98	380.53	6,993.38	6,612.85		757

סה"כ לדייר:

שיא ביקוש	סה"כ
5.04	380.53
	174.97 ₪

9.89 ₪	תשלום קבוע	
0.00 ₪	תשלום עבור גודל חיבור בKVA (0x0)	
184.85 ₪	סה"כ לתשלום	לא כולל מע"מ





24/04/22 תאריך הפקה:
 22/04/22 תאריך קריאה נוכחית:
 23/03/22 תאריך קריאה קודמת:

שם דייר: מלונות דן - דירה 6112
 שם אתר: בתי אלמוג (ישרוטל, מלונות דן, מלכת שבא)

לקוח/ה נכבד/ה, אנו מתכבדים להגיש את חישוב צריכת החשמל לתקופה 22/04/22 - 23/03/22:

מלונות דן - דירה 6112 - 24 - 18029712(0x0)

סה"כ לתשלום	מחיר לקוט"ש בא"ג	סה"כ צריכה בקוט"ש	קריאה נוכחית	קריאה קודמת	סוג צריכה	סוג תעריף
			22/04/22	23/03/22	פרטי חשבון עבור תאריכים:	
174.97 ₪	45.98	380.53	6,993.38	6,612.85		757

סה"כ לדייר:

שיא ביקוש	סה"כ
5.04	380.53
	174.97 ₪

9.89 ₪	תשלום קבוע	
0.00 ₪	תשלום עבור גודל חיבור בKVA (0x0)	
184.85 ₪	סה"כ לתשלום	לא כולל מע"מ





24/04/22 תאריך הפקה:
 22/04/22 תאריך קריאה נוכחית:
 23/03/22 תאריך קריאה קודמת:

שם דייר: מלונות דן - דירה 6121
שם אתר: בתי אלמוג (ישרוטל, מלונות דן, מלכת שבא)

לקוח/ה נכבד/ה, אנו מתכבדים להגיש את חישוב צריכת החשמל לתקופה 22/04/22 - 23/03/22:

מלונות דן - דירה 6121 - 21 - 18029712(0x0)

סה"כ לתשלום	מחיר לקוט"ש בא"ג	סה"כ צריכה בקוט"ש	קריאה נוכחית	קריאה קודמת	סוג צריכה	סוג תעריף
			22/04/22	23/03/22	פרטי חשבון עבור תאריכים:	
177.87 ₪	45.98	386.85	7,072.78	6,685.93		757

סה"כ לדייר:

שיא ביקוש	סה"כ
4.61	386.85
	177.87 ₪

9.89 ₪	תשלום קבוע	
0.00 ₪	תשלום עבור גודל חיבור בKVA (0x0)	
187.76 ₪	סה"כ לתשלום	לא כולל מע"מ



24/04/22 תאריך הפקה:
 22/04/22 תאריך קריאה נוכחית:
 23/03/22 תאריך קריאה קודמת:

שם דייר: מלונות דן - דירה 6122
שם אתר: בתי אלמוג (ישרוטל, מלונות דן, מלכת שבא)

לקוח/ה נכבד/ה, אנו מתכבדים להגיש את חישוב צריכת החשמל לתקופה 22/04/22 - 23/03/22:

מלונות דן - דירה 6122 - 21 - 18029712(0x0)

סה"כ לתשלום	מחיר לקוט"ש בא"ג	סה"כ צריכה בקוט"ש	קריאה נוכחית	קריאה קודמת	סוג צריכה	סוג תעריף
			22/04/22	23/03/22	פרטי חשבון עבור תאריכים:	
177.87 ₪	45.98	386.85	7,072.78	6,685.93		757

סה"כ לדייר:

שיא ביקוש	סה"כ
4.61	386.85
	177.87 ₪

9.89 ₪	תשלום קבוע	
0.00 ₪	תשלום עבור גודל חיבור בKVA (0x0)	
187.76 ₪	סה"כ לתשלום	לא כולל מע"מ



24/04/22 תאריך הפקה:
 22/04/22 תאריך קריאה נוכחית:
 23/03/22 תאריך קריאה קודמת:

שם דייר: מלונות דן - דירה 6131
 שם אתר: בתי אלמוג (ישרוטל, מלונות דן, מלכת שבא)

לקוח/ה נכבד/ה, אנו מתכבדים להגיש את חישוב צריכת החשמל לתקופה 22/04/22 - 23/03/22:

מלונות דן - דירה 6131 - 20 - 18029712(0x0)

סה"כ לתשלום	מחיר לקוט"ש בא"ג	סה"כ צריכה בקוט"ש	קריאה נוכחית	קריאה קודמת	סוג צריכה	סוג תעריף
			22/04/22	23/03/22	פרטי חשבון עבור תאריכים:	
152.96 ₪	45.98	332.68	9,310.35	8,977.68		757

סה"כ לדייר:

שיא ביקוש	סה"כ
5.51	332.68
	152.96 ₪

9.89 ₪	תשלום קבוע	
0.00 ₪	תשלום עבור גודל חיבור בKVA (0x0)	
162.85 ₪	סה"כ לתשלום	לא כולל מע"מ





24/04/22 תאריך הפקה:
 22/04/22 תאריך קריאה נוכחית:
 23/03/22 תאריך קריאה קודמת:

שם דייר: מלונות דן - דירה 6132
 שם אתר: בתי אלמוג (ישרוטל, מלונות דן, מלכת שבא)

לקוח/ה נכבד/ה, אנו מתכבדים להגיש את חישוב צריכת החשמל לתקופה 22/04/22 - 23/03/22:

מלונות דן - דירה 6132 - 20 - 18029712(0x0)

סוג תעריף	סוג צריכה	קריאה קודמת	קריאה נוכחית	סה"כ צריכה בקוט"ש	מחיר לקוט"ש בא"ג	סה"כ לתשלום
פרטי חשבון עבור תאריכים:		23/03/22	22/04/22			
757		8,977.68	9,310.35	332.68	45.98	152.96 ₪

סה"כ לדייר:

שיא ביקוש	סה"כ
5.51	332.68
	152.96 ₪

9.89 ₪	תשלום קבוע	
0.00 ₪	תשלום עבור גודל חיבור בKVA (0x0)	
162.85 ₪	סה"כ לתשלום	לא כולל מע"מ





24/04/22 תאריך הפקה:
 22/04/22 תאריך קריאה נוכחית:
 23/03/22 תאריך קריאה קודמת:

שם דייר: מלונות דן - דירה 6141
 שם אתר: בתי אלמוג (ישרוטל, מלונות דן, מלכת שבא)

לקוח/ה נכבד/ה, אנו מתכבדים להגיש את חישוב צריכת החשמל לתקופה 22/04/22 - 23/03/22:

מלונות דן - דירה 6141 - 19 - 18029712(0x0)

סוג תעריף	סוג צריכה	קריאה קודמת	קריאה נוכחית	סה"כ צריכה בקוט"ש	מחיר לקוט"ש בא"ג	סה"כ לתשלום
פרטי חשבון עבור תאריכים:		23/03/22	22/04/22			
757		6,991.20	7,338.50	347.30	45.98	159.69 ₪

סה"כ לדייר:

שיא ביקוש	סה"כ
6.42	347.30
	159.69 ₪

9.89 ₪	תשלום קבוע	
0.00 ₪	תשלום עבור גודל חיבור בKVA (0x0)	
169.57 ₪	סה"כ לתשלום	לא כולל מע"מ





24/04/22 תאריך הפקה:
 22/04/22 תאריך קריאה נוכחית:
 23/03/22 תאריך קריאה קודמת:

שם דייר: מלונות דן - דירה 6142
 שם אתר: בתי אלמוג (ישרוטל, מלונות דן, מלכת שבא)

לקוח/ה נכבד/ה, אנו מתכבדים להגיש את חישוב צריכת החשמל לתקופה 22/04/22 - 23/03/22:

מלונות דן - דירה 6142 - 19 - 18029712(0x0)

סוג תעריף	סוג צריכה	קריאה קודמת	קריאה נוכחית	סה"כ צריכה בקוט"ש	מחיר לקוט"ש בא"ג	סה"כ לתשלום
פרטי חשבון עבור תאריכים:		23/03/22	22/04/22			
757		6,991.20	7,338.50	347.30	45.98	159.69 ₪

סה"כ לדייר:

שיא ביקוש	סה"כ
6.42	347.30
	159.69 ₪

9.89 ₪	תשלום קבוע	
0.00 ₪	תשלום עבור גודל חיבור בKVA (0x0)	
169.57 ₪	סה"כ לתשלום	לא כולל מע"מ





24/04/22 תאריך הפקה:
 22/04/22 תאריך קריאה נוכחית:
 23/03/22 תאריך קריאה קודמת:

שם דייר: מלונות דן - דירה 6151
 שם אתר: בתי אלמוג (ישרוטל, מלונות דן, מלכת שבא)

לקוח/ה נכבד/ה, אנו מתכבדים להגיש את חישוב צריכת החשמל לתקופה 22/04/22 - 23/03/22:

מלונות דן - דירה 6151 - 18 - 18029712(0x0)

סוג תעריף	סוג צריכה	קריאה קודמת	קריאה נוכחית	סה"כ צריכה בקוט"ש	מחיר לקוט"ש בא"ג	סה"כ לתשלום
פרטי חשבון עבור תאריכים:		23/03/22	22/04/22			
757		6,137.30	6,498.85	361.55	45.98	166.24 ₪

סה"כ לדייר:

שיא ביקוש	סה"כ
4.99	361.55
	166.24 ₪

9.89 ₪	תשלום קבוע	
0.00 ₪	תשלום עבור גודל חיבור בKVA (0x0)	
176.13 ₪	סה"כ לתשלום	לא כולל מע"מ





24/04/22 תאריך הפקדה:
 22/04/22 תאריך קריאה נוכחית:
 23/03/22 תאריך קריאה קודמת:

שם דייר: מלונות דן - דירה 6152
 שם אתר: בתי אלמוג (ישרוטל, מלונות דן, מלכת שבא)

לקוח/ה נכבד/ה, אנו מתכבדים להגיש את חישוב צריכת החשמל לתקופה 22/04/22 - 23/03/22:

מלונות דן - דירה 6152 - 18 - 18029712(0x0)

סוג תעריף	סוג צריכה	קריאה קודמת	קריאה נוכחית	סה"כ צריכה בקוט"ש	מחיר לקוט"ש בא"ג	סה"כ לתשלום
פרטי חשבון עבור תאריכים:		23/03/22	22/04/22			
757		6,137.30	6,498.85	361.55	45.98	166.24 ₪

סה"כ לדייר:

שיא ביקוש	סה"כ
4.99	361.55
	166.24 ₪

9.89 ₪	תשלום קבוע	
0.00 ₪	תשלום עבור גודל חיבור בKVA (0x0)	
176.13 ₪	סה"כ לתשלום	לא כולל מע"מ





24/04/22 תאריך הפקה:
 22/04/22 תאריך קריאה נוכחית:
 23/03/22 תאריך קריאה קודמת:

שם דייר: מלונות דן - דירה 6161
 שם אתר: בתי אלמוג (ישרוטל, מלונות דן, מלכת שבא)

לקוח/ה נכבד/ה, אנו מתכבדים להגיש את חישוב צריכת החשמל לתקופה 22/04/22 - 23/03/22:

מלונות דן - דירה 6161 - 17 - 18029712(0x0)

סה"כ לתשלום	מחיר לקוט"ש בא"ג	סה"כ צריכה בקוט"ש	קריאה נוכחית	קריאה קודמת	סוג צריכה	סוג תעריף
			22/04/22	23/03/22	פרטי חשבון עבור תאריכים:	
127.77 ₪	45.98	277.88	7,018.75	6,740.88		757

סה"כ לדייר:

שיא ביקוש	סה"כ
4.57	277.88
	127.77 ₪

9.89 ₪	תשלום קבוע	
0.00 ₪	תשלום עבור גודל חיבור בKVA (0x0)	
137.65 ₪	סה"כ לתשלום	לא כולל מע"מ





24/04/22 תאריך הפקה:
 22/04/22 תאריך קריאה נוכחית:
 23/03/22 תאריך קריאה קודמת:

שם דייר: מלונות דן - דירה 6162
 שם אתר: בתי אלמוג (ישרוטל, מלונות דן, מלכת שבא)

לקוח/ה נכבד/ה, אנו מתכבדים להגיש את חישוב צריכת החשמל לתקופה 22/04/22 - 23/03/22:

מלונות דן - דירה 6162 - 17 - 18029712(0x0)

סה"כ לתשלום	מחיר לקוט"ש בא"ג	סה"כ צריכה בקוט"ש	קריאה נוכחית	קריאה קודמת	סוג צריכה	סוג תעריף
			22/04/22	23/03/22	פרטי חשבון עבור תאריכים:	
127.77 ₪	45.98	277.88	7,018.75	6,740.88		757

סה"כ לדייר:

שיא ביקוש	סה"כ
4.57	277.88
	127.77 ₪

9.89 ₪	תשלום קבוע	
0.00 ₪	תשלום עבור גודל חיבור בKVA (0x0)	
137.65 ₪	סה"כ לתשלום	לא כולל מע"מ





24/04/22 תאריך הפקה:
 22/04/22 תאריך קריאה נוכחית:
 23/03/22 תאריך קריאה קודמת:

שם דייר: מלונות דן - דירה 6171
 שם אתר: בתי אלמוג (ישרוטל, מלונות דן, מלכת שבא)

לקוח/ה נכבד/ה, אנו מתכבדים להגיש את חישוב צריכת החשמל לתקופה 22/04/22 - 23/03/22:

מלונות דן - דירה 6171 - 16 - 18029712(0x0)

סה"כ לתשלום	מחיר לקוט"ש בא"ג	סה"כ צריכה בקוט"ש	קריאה נוכחית	קריאה קודמת	סוג צריכה	סוג תעריף
			22/04/22	23/03/22	פרטי חשבון עבור תאריכים:	
178.90 ₪	45.98	389.08	6,275.30	5,886.23		757

סה"כ לדייר:

שיא ביקוש	סה"כ
5.11	389.08
	178.90 ₪

9.89 ₪	תשלום קבוע	
0.00 ₪	תשלום עבור גודל חיבור בKVA (0x0)	
188.78 ₪	סה"כ לתשלום	לא כולל מע"מ





24/04/22 תאריך הפקה:
 22/04/22 תאריך קריאה נוכחית:
 23/03/22 תאריך קריאה קודמת:

שם דייר: מלונות דן - דירה 6172
שם אתר: בתי אלמוג (ישרוטל, מלונות דן, מלכת שבא)

לקוח/ה נכבד/ה, אנו מתכבדים להגיש את חישוב צריכת החשמל לתקופה 22/04/22 - 23/03/22:

מלונות דן - דירה 6172 - 16 - 18029712(0x0)

סוג תעריף	סוג צריכה	קריאה קודמת	קריאה נוכחית	סה"כ צריכה בקוט"ש	מחיר לקוט"ש בא"ג	סה"כ לתשלום
פרטי חשבון עבור תאריכים:		23/03/22	22/04/22			
757		5,886.23	6,275.30	389.08	45.98	178.90 ₪

סה"כ לדייר:

שיא ביקוש	סה"כ
5.11	389.08
	178.90 ₪

9.89 ₪	תשלום קבוע	
0.00 ₪	תשלום עבור גודל חיבור בKVA (0x0)	
188.78 ₪	סה"כ לתשלום	לא כולל מע"מ





24/04/22 תאריך הפקה:
 22/04/22 תאריך קריאה נוכחית:
 23/03/22 תאריך קריאה קודמת:

שם דייר: מלונות דן - דירה 6211
שם אתר: בתי אלמוג (ישרוטל, מלונות דן, מלכת שבא)

לקוח/ה נכבד/ה, אנו מתכבדים להגיש את חישוב צריכת החשמל לתקופה 22/04/22 - 23/03/22:

מלונות דן - דירה 6211 - 7 - 00022788(0x0)

סה"כ לתשלום	מחיר לקוט"ש בא"ג	סה"כ צריכה בקוט"ש	קריאה נוכחית	קריאה קודמת	סוג צריכה	סוג תעריף
			22/04/22	23/03/22	פרטי חשבון עבור תאריכים:	
157.44 ₪	45.98	342.41	50,322.77	49,980.36		757

סה"כ לדייר:

שיא ביקוש	סה"כ
5.70	342.41
	157.44 ₪

9.89 ₪	תשלום קבוע	
0.00 ₪	תשלום עבור גודל חיבור בKVA (0x0)	
167.33 ₪	סה"כ לתשלום	לא כולל מע"מ





24/04/22 תאריך הפקה:
 22/04/22 תאריך קריאה נכחית:
 23/03/22 תאריך קריאה קודמת:

שם דייר: מלונות דן - דירה 6212
 שם אתר: בתי אלמוג (ישרוטל, מלונות דן, מלכת שבא)

לקוח/ה נכבד/ה, אנו מתכבדים להגיש את חישוב צריכת החשמל לתקופה 22/04/22 - 23/03/22:

מלונות דן - דירה 6212 - 7 - 00022788(0x0)

סוג תעריף	סוג צריכה	קריאה קודמת	קריאה נכחית	סה"כ צריכה בקוט"ש	מחיר לקוט"ש בא"ג	סה"כ לתשלום
פרטי חשבון עבור תאריכים:		23/03/22	22/04/22			
757		49,980.36	50,322.77	342.41	45.98	157.44 ₪

סה"כ לדייר:

שיא ביקוש	סה"כ
5.70	342.41
	157.44 ₪

9.89 ₪	תשלום קבוע	
0.00 ₪	תשלום עבור גודל חיבור בKVA (0x0)	
167.33 ₪	סה"כ לתשלום	לא כולל מע"מ





24/04/22 תאריך הפקה:
 22/04/22 תאריך קריאה נוכחית:
 23/03/22 תאריך קריאה קודמת:

שם דייר: מלונות דן - דירה 6221
שם אתר: בתי אלמוג (ישרוטל, מלונות דן, מלכת שבא)

לקוח/ה נכבד/ה, אנו מתכבדים להגיש את חישוב צריכת החשמל לתקופה 22/04/22 - 23/03/22:

מלונות דן - דירה 6221 - 6 - 00022788(0x0)

סוג תעריף	סוג צריכה	קריאה קודמת	קריאה נוכחית	סה"כ צריכה בקוט"ש	מחיר לקוט"ש בא"ג	סה"כ לתשלום
פרטי חשבון עבור תאריכים:		23/03/22	22/04/22			
757		52,118.09	52,393.49	275.41	45.98	126.63 ₪

סה"כ לדייר:

שיא ביקוש	סה"כ
4.01	275.41
	126.63 ₪

9.89 ₪	תשלום קבוע	
0.00 ₪	תשלום עבור גודל חיבור בKVA (0x0)	
136.52 ₪	סה"כ לתשלום	לא כולל מע"מ





24/04/22 תאריך הפקה:
 22/04/22 תאריך קריאה נוכחית:
 23/03/22 תאריך קריאה קודמת:

שם דייר: מלונות דן - דירה 6222
 שם אתר: בתי אלמוג (ישרוטל, מלונות דן, מלכת שבא)

לקוח/ה נכבד/ה, אנו מתכבדים להגיש את חישוב צריכת החשמל לתקופה 22/04/22 - 23/03/22:

מלונות דן - דירה 6222 - 6 - 00022788(0x0)

סוג תעריף	סוג צריכה	קריאה קודמת	קריאה נוכחית	סה"כ צריכה בקוט"ש	מחיר לקוט"ש בא"ג	סה"כ לתשלום
פרטי חשבון עבור תאריכים:		23/03/22	22/04/22			
757		52,118.09	52,393.49	275.41	45.98	126.63 ₪

סה"כ לדייר:

שיא ביקוש	סה"כ
4.01	275.41
	126.63 ₪

9.89 ₪	תשלום קבוע	
0.00 ₪	תשלום עבור גודל חיבור בKVA (0x0)	
136.52 ₪	סה"כ לתשלום	לא כולל מע"מ





24/04/22 תאריך הפקה:
 22/04/22 תאריך קריאה נוכחית:
 23/03/22 תאריך קריאה קודמת:

שם דייר: מלונות דן - דירה 6231
 שם אתר: בתי אלמוג (ישרוטל, מלונות דן, מלכת שבא)

לקוח/ה נכבד/ה, אנו מתכבדים להגיש את חישוב צריכת החשמל לתקופה 22/04/22 - 23/03/22:

מלונות דן - דירה 6231 - 5 - 00022788(0x0)

סוג תעריף	סוג צריכה	קריאה קודמת	קריאה נוכחית	סה"כ צריכה בקוט"ש	מחיר לקוט"ש בא"ג	סה"כ לתשלום
פרטי חשבון עבור תאריכים:		23/03/22	22/04/22			
757		59,283.66	59,626.81	343.15	45.98	157.78 ₪

סה"כ לדייר:

שיא ביקוש	סה"כ
6.43	343.15
	157.78 ₪

9.89 ₪	תשלום קבוע	
0.00 ₪	תשלום עבור גודל חיבור בKVA (0x0)	
167.67 ₪	סה"כ לתשלום	לא כולל מע"מ





24/04/22 תאריך הפקה:
 22/04/22 תאריך קריאה נכחית:
 23/03/22 תאריך קריאה קודמת:

שם דייר: מלונות דן - דירה 6232
 שם אתר: בתי אלמוג (ישרוטל, מלונות דן, מלכת שבא)

לקוח/ה נכבד/ה, אנו מתכבדים להגיש את חישוב צריכת החשמל לתקופה 22/04/22 - 23/03/22:

מלונות דן - דירה 6232 - 5 - 00022788(0x0)

סוג תעריף	סוג צריכה	קריאה קודמת	קריאה נכחית	סה"כ צריכה בקוט"ש	מחיר לקוט"ש בא"ג	סה"כ לתשלום
פרטי חשבון עבור תאריכים:		23/03/22	22/04/22			
757		59,283.66	59,626.81	343.15	45.98	157.78 ₪

סה"כ לדייר:

שיא ביקוש	סה"כ
6.43	343.15
	157.78 ₪

9.89 ₪	תשלום קבוע	
0.00 ₪	תשלום עבור גודל חיבור בKVA (0x0)	
167.67 ₪	סה"כ לתשלום	לא כולל מע"מ





24/04/22 תאריך הפקה:
 22/04/22 תאריך קריאה נוכחית:
 23/03/22 תאריך קריאה קודמת:

שם דייר: מלונות דן - דירה 6241
 שם אתר: בתי אלמוג (ישרוטל, מלונות דן, מלכת שבא)

לקוח/ה נכבד/ה, אנו מתכבדים להגיש את חישוב צריכת החשמל לתקופה 22/04/22 - 23/03/22:

מלונות דן - דירה 6241 - 4 - 00022788(0x0)

סה"כ לתשלום	מחיר לקוט"ש בא"ג	סה"כ צריכה בקוט"ש	קריאה נוכחית	קריאה קודמת	סוג צריכה	סוג תעריף
			22/04/22	23/03/22	פרטי חשבון עבור תאריכים:	
108.49 ₪	45.98	235.96	44,989.11	44,753.15		757

סה"כ לדייר:

שיא ביקוש	סה"כ
4.74	235.96
	108.49 ₪

9.89 ₪	תשלום קבוע	
0.00 ₪	תשלום עבור גודל חיבור בKVA (0x0)	
118.38 ₪	סה"כ לתשלום	לא כולל מע"מ





24/04/22 תאריך הפקה:
 22/04/22 תאריך קריאה נוכחית:
 23/03/22 תאריך קריאה קודמת:

שם דייר: מלונות דן - דירה 6242
 שם אתר: בתי אלמוג (ישרוטל, מלונות דן, מלכת שבא)

לקוח/ה נכבד/ה, אנו מתכבדים להגיש את חישוב צריכת החשמל לתקופה 22/04/22 - 23/03/22:

מלונות דן - דירה 6242 - 4 - 00022788(0x0)

סוג תעריף	סוג צריכה	קריאה קודמת	קריאה נוכחית	סה"כ צריכה בקוט"ש	מחיר לקוט"ש בא"ג	סה"כ לתשלום
פרטי חשבון עבור תאריכים:		23/03/22	22/04/22			
757		44,753.15	44,989.11	235.96	45.98	108.49 ₪

סה"כ לדייר:

שיא ביקוש	סה"כ
4.74	235.96
	108.49 ₪

9.89 ₪	תשלום קבוע	
0.00 ₪	תשלום עבור גודל חיבור בKVA (0x0)	
118.38 ₪	סה"כ לתשלום	לא כולל מע"מ





24/04/22 תאריך הפקה:
 22/04/22 תאריך קריאה נוכחית:
 23/03/22 תאריך קריאה קודמת:

שם דייר: מלונות דן - דירה 6251
 שם אתר: בתי אלמוג (ישרוטל, מלונות דן, מלכת שבא)

לקוח/ה נכבד/ה, אנו מתכבדים להגיש את חישוב צריכת החשמל לתקופה 22/04/22 - 23/03/22:

מלונות דן - דירה 6251 - 3 - 00022788(0x0)

סוג תעריף	סוג צריכה	קריאה קודמת	קריאה נוכחית	סה"כ צריכה בקוט"ש	מחיר לקוט"ש בא"ג	סה"כ לתשלום
פרטי חשבון עבור תאריכים:		23/03/22	22/04/22			
757		45,444.13	45,626.55	182.42	45.98	83.88 ₪

סה"כ לדייר:

שיא ביקוש	סה"כ
4.61	182.42
	83.88 ₪

9.89 ₪	תשלום קבוע	
0.00 ₪	תשלום עבור גודל חיבור בKVA (0x0)	
93.76 ₪	סה"כ לתשלום	לא כולל מע"מ





24/04/22 תאריך הפקה:
 22/04/22 תאריך קריאה נוכחית:
 23/03/22 תאריך קריאה קודמת:

שם דייר: מלונות דן - דירה 6252
 שם אתר: בתי אלמוג (ישרוטל, מלונות דן, מלכת שבא)

לקוח/ה נכבד/ה, אנו מתכבדים להגיש את חישוב צריכת החשמל לתקופה 22/04/22 - 23/03/22:

מלונות דן - דירה 6252 - 3 - 00022788(0x0)

סוג תעריף	סוג צריכה	קריאה קודמת	קריאה נוכחית	סה"כ צריכה בקוט"ש	מחיר לקוט"ש בא"ג	סה"כ לתשלום
פרטי חשבון עבור תאריכים:		23/03/22	22/04/22			
757		45,444.13	45,626.55	182.42	45.98	83.88 ₪

סה"כ לדייר:

שיא ביקוש	סה"כ
4.61	182.42
	83.88 ₪

9.89 ₪	תשלום קבוע	
0.00 ₪	תשלום עבור גודל חיבור בKVA (0x0)	
93.76 ₪	סה"כ לתשלום	לא כולל מע"מ





24/04/22 תאריך הפקה:
 22/04/22 תאריך קריאה נוכחית:
 23/03/22 תאריך קריאה קודמת:

שם דייר: מלונות דן - דירה 6261
 שם אתר: בתי אלמוג (ישרוטל, מלונות דן, מלכת שבא)

לקוח/ה נכבד/ה, אנו מתכבדים להגיש את חישוב צריכת החשמל לתקופה 22/04/22 - 23/03/22:

מלונות דן - דירה 6261 - 2 - 00022788(0x0)

סוג תעריף	סוג צריכה	קריאה קודמת	קריאה נוכחית	סה"כ צריכה בקוט"ש	מחיר לקוט"ש בא"ג	סה"כ לתשלום
פרטי חשבון עבור תאריכים:		23/03/22	22/04/22			
757		55,197.65	55,506.39	308.74	45.98	141.96 ₪

סה"כ לדייר:

שיא ביקוש	סה"כ
4.01	308.74
	141.96 ₪

9.89 ₪	תשלום קבוע	
0.00 ₪	תשלום עבור גודל חיבור בKVA (0x0)	
151.85 ₪	סה"כ לתשלום	לא כולל מע"מ



24/04/22 תאריך הפקה:
 22/04/22 תאריך קריאה נוכחית:
 23/03/22 תאריך קריאה קודמת:

שם דייר: מלונות דן - דירה 6262
שם אתר: בתי אלמוג (ישרוטל, מלונות דן, מלכת שבא)

לקוח/ה נכבד/ה, אנו מתכבדים להגיש את חישוב צריכת החשמל לתקופה 22/04/22 - 23/03/22:

מלונות דן - דירה 6262 - 2 - 00022788(0x0)

סוג תעריף	סוג צריכה	קריאה קודמת	קריאה נוכחית	סה"כ צריכה בקוט"ש	מחיר לקוט"ש בא"ג	סה"כ לתשלום
פרטי חשבון עבור תאריכים:		23/03/22	22/04/22			
757		55,197.65	55,506.39	308.74	45.98	141.96 ₪

סה"כ לדייר:

שיא ביקוש	סה"כ
4.01	308.74
	141.96 ₪

9.89 ₪	תשלום קבוע	
0.00 ₪	תשלום עבור גודל חיבור בKVA (0x0)	
151.85 ₪	סה"כ לתשלום	לא כולל מע"מ



24/04/22 תאריך הפקה:
 22/04/22 תאריך קריאה נוכחית:
 23/03/22 תאריך קריאה קודמת:

שם דייר: מלונות דן - דירה 6271
 שם אתר: בתי אלמוג (ישרוטל, מלונות דן, מלכת שבא)

לקוח/ה נכבד/ה, אנו מתכבדים להגיש את חישוב צריכת החשמל לתקופה 22/04/22 - 23/03/22:

מלונות דן - דירה 6271 - 1 - 00022788(0x0)

סוג תעריף	סוג צריכה	קריאה קודמת	קריאה נוכחית	סה"כ צריכה בקוט"ש	מחיר לקוט"ש בא"ג	סה"כ לתשלום
			22/04/22	23/03/22	פרטי חשבון עבור תאריכים:	
757		48,088.46	48,341.48	253.03	45.98	116.34 ₪

סה"כ לדייר:

שיא ביקוש	סה"כ
4.52	253.03
	116.34 ₪

9.89 ₪	תשלום קבוע	
0.00 ₪	תשלום עבור גודל חיבור בKVA (0x0)	
126.23 ₪	סה"כ לתשלום	לא כולל מע"מ



24/04/22 תאריך הפקה:
 22/04/22 תאריך קריאה נוכחית:
 23/03/22 תאריך קריאה קודמת:

שם דייר: מלונות דן - דירה 6272
שם אתר: בתי אלמוג (ישרוטל, מלונות דן, מלכת שבא)

לקוח/ה נכבד/ה, אנו מתכבדים להגיש את חישוב צריכת החשמל לתקופה 22/04/22 - 23/03/22:

מלונות דן - דירה 6272 - 1 - 00022788(0x0)

סה"כ לתשלום	מחיר לקוט"ש בא"ג	סה"כ צריכה בקוט"ש	קריאה נוכחית	קריאה קודמת	סוג צריכה	סוג תעריף
			22/04/22	23/03/22	פרטי חשבון עבור תאריכים:	
116.34 ₪	45.98	253.03	48,341.48	48,088.46		757

סה"כ לדייר:

שיא ביקוש	סה"כ
4.52	253.03
	116.34 ₪

9.89 ₪	תשלום קבוע	
0.00 ₪	תשלום עבור גודל חיבור בKVA (0x0)	
126.23 ₪	סה"כ לתשלום	לא כולל מע"מ



24/04/22 תאריך הפקה:
 22/04/22 תאריך קריאה נוכחית:
 23/03/22 תאריך קריאה קודמת:

שם דייר: מלונות דן - דירה 6311
 שם אתר: בתי אלמוג (ישרוטל, מלונות דן, מלכת שבא)

לקוח/ה נכבד/ה, אנו מתכבדים להגיש את חישוב צריכת החשמל לתקופה 22/04/22 - 23/03/22:

מלונות דן - דירה 6311 - 16 - 00022788(0x0)

סוג תעריף	סוג צריכה	קריאה קודמת	קריאה נוכחית	סה"כ צריכה בקוט"ש	מחיר לקוט"ש בא"ג	סה"כ לתשלום
פרטי חשבון עבור תאריכים:		23/03/22	22/04/22			
757		51,037.78	51,321.20	283.42	45.98	130.32 ₪

סה"כ לדייר:

שיא ביקוש	סה"כ
4.15	283.42
	130.32 ₪

9.89 ₪	תשלום קבוע	
0.00 ₪	תשלום עבור גודל חיבור בKVA (0x0)	
140.20 ₪	סה"כ לתשלום	לא כולל מע"מ





24/04/22 תאריך הפקה:
 22/04/22 תאריך קריאה נוכחית:
 23/03/22 תאריך קריאה קודמת:

שם דייר: מלונות דן - דירה 6312
 שם אתר: בתי אלמוג (ישרוטל, מלונות דן, מלכת שבא)

לקוח/ה נכבד/ה, אנו מתכבדים להגיש את חישוב צריכת החשמל לתקופה 22/04/22 - 23/03/22:

מלונות דן - דירה 6312 - 16 - 00022788(0x0)

סוג תעריף	סוג צריכה	קריאה קודמת	קריאה נוכחית	סה"כ צריכה בקוט"ש	מחיר לקוט"ש בא"ג	סה"כ לתשלום
פרטי חשבון עבור תאריכים:		23/03/22	22/04/22			
757		51,037.78	51,321.20	283.42	45.98	130.32 ₪

סה"כ לדייר:

שיא ביקוש	סה"כ
4.15	283.42
	130.32 ₪

9.89 ₪	תשלום קבוע	
0.00 ₪	תשלום עבור גודל חיבור בKVA (0x0)	
140.20 ₪	סה"כ לתשלום	לא כולל מע"מ



24/04/22 תאריך הפקה:
 22/04/22 תאריך קריאה נוכחית:
 23/03/22 תאריך קריאה קודמת:

שם דייר: מלונות דן - דירה 6321
שם אתר: בתי אלמוג (ישרוטל, מלונות דן, מלכת שבא)

לקוח/ה נכבד/ה, אנו מתכבדים להגיש את חישוב צריכת החשמל לתקופה 22/04/22 - 23/03/22:

מלונות דן - דירה 6321 - 15 - 00022788(0x0)

סוג תעריף	סוג צריכה	קריאה קודמת	קריאה נוכחית	סה"כ צריכה בקוט"ש	מחיר לקוט"ש בא"ג	סה"כ לתשלום
פרטי חשבון עבור תאריכים:		23/03/22	22/04/22			
757		47,777.91	48,077.15	299.23	45.98	137.59 ₪

סה"כ לדייר:

שיא ביקוש	סה"כ
4.88	299.23
	137.59 ₪

9.89 ₪	תשלום קבוע	
0.00 ₪	תשלום עבור גודל חיבור בKVA (0x0)	
147.47 ₪	סה"כ לתשלום	לא כולל מע"מ



24/04/22 תאריך הפקה:
 22/04/22 תאריך קריאה נוכחית:
 23/03/22 תאריך קריאה קודמת:

שם דייר: מלונות דן - דירה 6322
 שם אתר: בתי אלמוג (ישרוטל, מלונות דן, מלכת שבא)

לקוח/ה נכבד/ה, אנו מתכבדים להגיש את חישוב צריכת החשמל לתקופה 22/04/22 - 23/03/22:

מלונות דן - דירה 6322 - 15 - 00022788(0x0)

סוג תעריף	סוג צריכה	קריאה קודמת	קריאה נוכחית	סה"כ צריכה בקוט"ש	מחיר לקוט"ש בא"ג	סה"כ לתשלום
פרטי חשבון עבור תאריכים:		23/03/22	22/04/22			
757		47,777.91	48,077.15	299.23	45.98	137.59 ₪

סה"כ לדייר:

שיא ביקוש	סה"כ
4.88	299.23
	137.59 ₪

9.89 ₪	תשלום קבוע	
0.00 ₪	תשלום עבור גודל חיבור בKVA (0x0)	
147.47 ₪	סה"כ לתשלום	לא כולל מע"מ





24/04/22 תאריך הפקה:
 22/04/22 תאריך קריאה נוכחית:
 23/03/22 תאריך קריאה קודמת:

שם דייר: מלונות דן - דירה 6331
שם אתר: בתי אלמוג (ישרוטל, מלונות דן, מלכת שבא)

לקוח/ה נכבד/ה, אנו מתכבדים להגיש את חישוב צריכת החשמל לתקופה 22/04/22 - 23/03/22:

מלונות דן - דירה 4172 - 14 - 00022788(0x0)

סה"כ לתשלום	מחיר לקוט"ש בא"ג	סה"כ צריכה בקוט"ש	קריאה נוכחית	קריאה קודמת	סוג צריכה	סוג תעריף
			22/04/22	23/03/22	פרטי חשבון עבור תאריכים:	
146.72 ₪	45.98	319.09	52,513.93	52,194.84		757

סה"כ לדייר:

שיא ביקוש	סה"כ
5.29	319.09
	146.72 ₪

9.89 ₪	תשלום קבוע	
0.00 ₪	תשלום עבור גודל חיבור בKVA (0x0)	
156.60 ₪	סה"כ לתשלום	לא כולל מע"מ





24/04/22 תאריך הפקה:
 22/04/22 תאריך קריאה נוכחית:
 23/03/22 תאריך קריאה קודמת:

שם דייר: מלונות דן - דירה 6332
שם אתר: בתי אלמוג (ישרוטל, מלונות דן, מלכת שבא)

לקוח/ה נכבד/ה, אנו מתכבדים להגיש את חישוב צריכת החשמל לתקופה 22/04/22 - 23/03/22:

מלונות דן - דירה 6332 - 14 - 00022788(0x0)

סוג תעריף	סוג צריכה	קריאה קודמת	קריאה נוכחית	סה"כ צריכה בקוט"ש	מחיר לקוט"ש בא"ג	סה"כ לתשלום
פרטי חשבון עבור תאריכים:			22/04/22	23/03/22		
757		52,194.84	52,513.93	319.09	45.98	146.72 ₪

סה"כ לדייר:

שיא ביקוש	סה"כ
5.29	319.09
	146.72 ₪

9.89 ₪	תשלום קבוע	
0.00 ₪	תשלום עבור גודל חיבור בKVA (0x0)	
156.60 ₪	סה"כ לתשלום	לא כולל מע"מ





24/04/22 תאריך הפקה:
 22/04/22 תאריך קריאה נכחית:
 23/03/22 תאריך קריאה קודמת:

שם דייר: מלונות דן - דירה 6341
 שם אתר: בתי אלמוג (ישרוטל, מלונות דן, מלכת שבא)

לקוח/ה נכבד/ה, אנו מתכבדים להגיש את חישוב צריכת החשמל לתקופה 22/04/22 - 23/03/22:

מלונות דן - דירה 6341 - 13 - 00022788(0x0)

סוג תעריף	סוג צריכה	קריאה קודמת	קריאה נכחית	סה"כ צריכה בקוט"ש	מחיר לקוט"ש בא"ג	סה"כ לתשלום
			22/04/22	23/03/22	פרטי חשבון עבור תאריכים:	
757		46,481.67	46,628.86	147.19	45.98	67.68 ₪

סה"כ לדייר:

שיא ביקוש	סה"כ
3.85	147.19
	67.68 ₪

9.89 ₪	תשלום קבוע	
0.00 ₪	תשלום עבור גודל חיבור בKVA (0x0)	
77.56 ₪	סה"כ לתשלום	לא כולל מע"מ





24/04/22 תאריך הפקה:
 22/04/22 תאריך קריאה נוכחית:
 23/03/22 תאריך קריאה קודמת:

שם דייר: מלונות דן - דירה 6342
 שם אתר: בתי אלמוג (ישרוטל, מלונות דן, מלכת שבא)

לקוח/ה נכבד/ה, אנו מתכבדים להגיש את חישוב צריכת החשמל לתקופה 22/04/22 - 23/03/22:

מלונות דן - דירה 6342 - 13 - 00022788(0x0)

סוג תעריף	סוג צריכה	קריאה קודמת	קריאה נוכחית	סה"כ צריכה בקוט"ש	מחיר לקוט"ש בא"ג	סה"כ לתשלום
פרטי חשבון עבור תאריכים:		23/03/22	22/04/22			
757		46,481.67	46,628.86	147.19	45.98	67.68 ₪

סה"כ לדייר:

שיא ביקוש	סה"כ
3.85	147.19
	67.68 ₪

9.89 ₪	תשלום קבוע	
0.00 ₪	תשלום עבור גודל חיבור בKVA (0x0)	
77.56 ₪	סה"כ לתשלום	לא כולל מע"מ



24/04/22 תאריך הפקה:
 22/04/22 תאריך קריאה נוכחית:
 23/03/22 תאריך קריאה קודמת:

שם דייר: מלונות דן - דירה 6351
שם אתר: בתי אלמוג (ישרוטל, מלונות דן, מלכת שבא)

לקוח/ה נכבד/ה, אנו מתכבדים להגיש את חישוב צריכת החשמל לתקופה 22/04/22 - 23/03/22:

מלונות דן - דירה 6351 - 12 - 00022788(0x0)

סה"כ לתשלום	מחיר לקוט"ש בא"ג	סה"כ צריכה בקוט"ש	קריאה נוכחית	קריאה קודמת	סוג צריכה	סוג תעריף
			22/04/22	23/03/22	פרטי חשבון עבור תאריכים:	
139.79 ₪	45.98	304.03	65,079.93	64,775.90		757

סה"כ לדייר:

שיא ביקוש	סה"כ
4.82	304.03
	139.79 ₪

9.89 ₪	תשלום קבוע	
0.00 ₪	תשלום עבור גודל חיבור בKVA (0x0)	
149.68 ₪	סה"כ לתשלום	לא כולל מע"מ



24/04/22 תאריך הפקה:
 22/04/22 תאריך קריאה נוכחית:
 23/03/22 תאריך קריאה קודמת:

שם דייר: מלונות דן - דירה 6352
 שם אתר: בתי אלמוג (ישרוטל, מלונות דן, מלכת שבא)

לקוח/ה נכבד/ה, אנו מתכבדים להגיש את חישוב צריכת החשמל לתקופה 22/04/22 - 23/03/22:

מלונות דן - דירה 6352 - 12 - 00022788(0x0)

סוג תעריף	סוג צריכה	קריאה קודמת	קריאה נוכחית	סה"כ צריכה בקוט"ש	מחיר לקוט"ש בא"ג	סה"כ לתשלום
פרטי חשבון עבור תאריכים:		23/03/22	22/04/22			
757		64,775.90	65,079.93	304.03	45.98	139.79 ₪

סה"כ לדייר:

שיא ביקוש	סה"כ
4.82	304.03
	139.79 ₪

9.89 ₪	תשלום קבוע	
0.00 ₪	תשלום עבור גודל חיבור בKVA (0x0)	
149.68 ₪	סה"כ לתשלום	לא כולל מע"מ





24/04/22 תאריך הפקה:
 22/04/22 תאריך קריאה נוכחית:
 23/03/22 תאריך קריאה קודמת:

שם דייר: מלונות דן - דירה 6361
שם אתר: בתי אלמוג (ישרוטל, מלונות דן, מלכת שבא)

לקוח/ה נכבד/ה, אנו מתכבדים להגיש את חישוב צריכת החשמל לתקופה 22/04/22 - 23/03/22:

מלונות דן - דירה 6361 - 11 - 00022788(0x0)

סה"כ לתשלום	מחיר לקוט"ש בא"ג	סה"כ צריכה בקוט"ש	קריאה נוכחית	קריאה קודמת	סוג צריכה	סוג תעריף
			22/04/22	23/03/22	פרטי חשבון עבור תאריכים:	
₪ 95.68	45.98	208.09	44,534.82	44,326.73		757

סה"כ לדייר:

שיא ביקוש	סה"כ
4.75	208.09
	₪ 95.68

₪ 9.89	תשלום קבוע	
₪ 0.00	תשלום עבור גודל חיבור בKVA (0x0)	
₪ 105.56	סה"כ לתשלום	לא כולל מע"מ





24/04/22 תאריך הפקה:
 22/04/22 תאריך קריאה נוכחית:
 23/03/22 תאריך קריאה קודמת:

שם דייר: מלונות דן - דירה 6362
שם אתר: בתי אלמוג (ישרוטל, מלונות דן, מלכת שבא)

לקוח/ה נכבד/ה, אנו מתכבדים להגיש את חישוב צריכת החשמל לתקופה 22/04/22 - 23/03/22:

מלונות דן - דירה 6362 - 11 - 00022788(0x0)

סוג תעריף	סוג צריכה	קריאה קודמת	קריאה נוכחית	סה"כ צריכה בקוט"ש	מחיר לקוט"ש בא"ג	סה"כ לתשלום
פרטי חשבון עבור תאריכים:		23/03/22	22/04/22			
757		44,326.73	44,534.82	208.09	45.98	95.68 ₪

סה"כ לדייר:

שיא ביקוש	סה"כ
4.75	208.09
	95.68 ₪

9.89 ₪	תשלום קבוע	
0.00 ₪	תשלום עבור גודל חיבור בKVA (0x0)	
105.56 ₪	סה"כ לתשלום	לא כולל מע"מ





24/04/22 תאריך הפקה:
 22/04/22 תאריך קריאה נוכחית:
 23/03/22 תאריך קריאה קודמת:

שם דייר: מלונות דן - דירה 6371
שם אתר: בתי אלמוג (ישרוטל, מלונות דן, מלכת שבא)

לקוח/ה נכבד/ה, אנו מתכבדים להגיש את חישוב צריכת החשמל לתקופה 22/04/22 - 23/03/22:

מלונות דן - דירה 6371 - 10 - 00022788(0x0)

סה"כ לתשלום	מחיר לקוט"ש בא"ג	סה"כ צריכה בקוט"ש	קריאה נוכחית	קריאה קודמת	סוג צריכה	סוג תעריף
			22/04/22	23/03/22	פרטי חשבון עבור תאריכים:	
135.69 ₪	45.98	295.10	45,712.22	45,417.12		757

סה"כ לדייר:

שיא ביקוש	סה"כ
4.51	295.10
	135.69 ₪

9.89 ₪	תשלום קבוע	
0.00 ₪	תשלום עבור גודל חיבור בKVA (0x0)	
145.57 ₪	סה"כ לתשלום	לא כולל מע"מ





24/04/22 תאריך הפקה:
 22/04/22 תאריך קריאה נוכחית:
 23/03/22 תאריך קריאה קודמת:

שם דייר: מלונות דן - דירה 6372
 שם אתר: בתי אלמוג (ישרוטל, מלונות דן, מלכת שבא)

לקוח/ה נכבד/ה, אנו מתכבדים להגיש את חישוב צריכת החשמל לתקופה 22/04/22 - 23/03/22:

מלונות דן - דירה 6372 - 10 - 00022788(0x0)

סה"כ לתשלום	מחיר לקוט"ש בא"ג	סה"כ צריכה בקוט"ש	קריאה נוכחית	קריאה קודמת	סוג צריכה	סוג תעריף
			22/04/22	23/03/22	פרטי חשבון עבור תאריכים:	
135.69 ₪	45.98	295.10	45,712.22	45,417.12		757

סה"כ לדייר:

שיא ביקוש	סה"כ
4.51	295.10
	135.69 ₪

9.89 ₪	תשלום קבוע	
0.00 ₪	תשלום עבור גודל חיבור בKVA (0x0)	
145.57 ₪	סה"כ לתשלום	לא כולל מע"מ





24/04/22 תאריך הפקה:
 22/04/22 תאריך קריאה נכחית:
 23/03/22 תאריך קריאה קודמת:

שם דייר: מלונות דן - דירה 6411
 שם אתר: בתי אלמוג (ישרוטל, מלונות דן, מלכת שבא)

לקוח/ה נכבד/ה, אנו מתכבדים להגיש את חישוב צריכת החשמל לתקופה 22/04/22 - 23/03/22:

מלונות דן - דירה 6411 - 24 - 00022788(0x0)

סוג תעריף	סוג צריכה	קריאה קודמת	קריאה נכחית	סה"כ צריכה בקוט"ש	מחיר לקוט"ש בא"ג	סה"כ לתשלום
פרטי חשבון עבור תאריכים:		23/03/22	22/04/22			
757		46,722.45	47,085.76	363.31	45.98	167.05 ₪

סה"כ לדייר:

שיא ביקוש	סה"כ
5.58	363.31
	167.05 ₪

9.89 ₪	תשלום קבוע	
0.00 ₪	תשלום עבור גודל חיבור בKVA (0x0)	
176.93 ₪	סה"כ לתשלום	לא כולל מע"מ





24/04/22 תאריך הפקה:
 22/04/22 תאריך קריאה נוכחית:
 23/03/22 תאריך קריאה קודמת:

שם דייר: מלונות דן - דירה 6412
 שם אתר: בתי אלמוג (ישרוטל, מלונות דן, מלכת שבא)

לקוח/ה נכבד/ה, אנו מתכבדים להגיש את חישוב צריכת החשמל לתקופה 22/04/22 - 23/03/22:

מלונות דן - דירה 6412 - 24 - 00022788(0x0)

סוג תעריף	סוג צריכה	קריאה קודמת	קריאה נוכחית	סה"כ צריכה בקוט"ש	מחיר לקוט"ש בא"ג	סה"כ לתשלום
פרטי חשבון עבור תאריכים:		23/03/22	22/04/22			
757		46,722.45	47,085.76	363.31	45.98	167.05 ₪

סה"כ לדייר:

שיא ביקוש	סה"כ
5.58	363.31
	167.05 ₪

9.89 ₪	תשלום קבוע	
0.00 ₪	תשלום עבור גודל חיבור בKVA (0x0)	
176.93 ₪	סה"כ לתשלום	לא כולל מע"מ





24/04/22 תאריך הפקה:
 22/04/22 תאריך קריאה נוכחית:
 23/03/22 תאריך קריאה קודמת:

שם דייר: מלונות דן - דירה 6421
 שם אתר: בתי אלמוג (ישרוטל, מלונות דן, מלכת שבא)

לקוח/ה נכבד/ה, אנו מתכבדים להגיש את חישוב צריכת החשמל לתקופה 22/04/22 - 23/03/22:

מלונות דן - דירה 6421 - 23 - 00022788(0x0)

סוג תעריף	סוג צריכה	קריאה קודמת	קריאה נוכחית	סה"כ צריכה בקוט"ש	מחיר לקוט"ש בא"ג	סה"כ לתשלום
פרטי חשבון עבור תאריכים:		23/03/22	22/04/22			
757		47,539.75	47,849.34	309.58	45.98	142.35 ₪

סה"כ לדייר:

שיא ביקוש	סה"כ
3.92	309.58
	142.35 ₪

9.89 ₪	תשלום קבוע	
0.00 ₪	תשלום עבור גודל חיבור בKVA (0x0)	
152.23 ₪	סה"כ לתשלום	לא כולל מע"מ





24/04/22 תאריך הפקה:
 22/04/22 תאריך קריאה נוכחית:
 23/03/22 תאריך קריאה קודמת:

שם דייר: מלונות דן - דירה 6422
 שם אתר: בתי אלמוג (ישרוטל, מלונות דן, מלכת שבא)

לקוח/ה נכבד/ה, אנו מתכבדים להגיש את חישוב צריכת החשמל לתקופה 22/04/22 - 23/03/22:

מלונות דן - דירה 6411 - 23 - 00022788(0x0)

סה"כ לתשלום	מחיר לקוט"ש בא"ג	סה"כ צריכה בקוט"ש	קריאה נוכחית	קריאה קודמת	סוג צריכה	סוג תעריף
			22/04/22	23/03/22	פרטי חשבון עבור תאריכים:	
142.35 ₪	45.98	309.58	47,849.34	47,539.75		757

סה"כ לדייר:

שיא ביקוש	סה"כ
3.92	309.58
	142.35 ₪

9.89 ₪	תשלום קבוע	
0.00 ₪	תשלום עבור גודל חיבור בKVA (0x0)	
152.23 ₪	סה"כ לתשלום	לא כולל מע"מ





24/04/22 תאריך הפקה:
 22/04/22 תאריך קריאה נכחית:
 23/03/22 תאריך קריאה קודמת:

שם דייר: מלונות דן - דירה 6431
 שם אתר: בתי אלמוג (ישרוטל, מלונות דן, מלכת שבא)

לקוח/ה נכבד/ה, אנו מתכבדים להגיש את חישוב צריכת החשמל לתקופה 22/04/22 - 23/03/22:

מלונות דן - דירה 6431 - 22 - 00022788(0x0)

סוג תעריף	סוג צריכה	קריאה קודמת	קריאה נכחית	סה"כ צריכה בקוט"ש	מחיר לקוט"ש בא"ג	סה"כ לתשלום
פרטי חשבון עבור תאריכים:		23/03/22	22/04/22			
757		48,274.06	48,634.49	360.43	45.98	165.73 ₪

סה"כ לדייר:

שיא ביקוש	סה"כ
5.43	360.43
	165.73 ₪

9.89 ₪	תשלום קבוע	
0.00 ₪	תשלום עבור גודל חיבור בKVA (0x0)	
175.61 ₪	סה"כ לתשלום	לא כולל מע"מ





24/04/22 תאריך הפקה:
 22/04/22 תאריך קריאה נוכחית:
 23/03/22 תאריך קריאה קודמת:

שם דייר: מלונות דן - דירה 6432
 שם אתר: בתי אלמוג (ישרוטל, מלונות דן, מלכת שבא)

לקוח/ה נכבד/ה, אנו מתכבדים להגיש את חישוב צריכת החשמל לתקופה 22/04/22 - 23/03/22:

מלונות דן - דירה 6432 - 22 - 00022788(0x0)

סוג תעריף	סוג צריכה	קריאה קודמת	קריאה נוכחית	סה"כ צריכה בקוט"ש	מחיר לקוט"ש בא"ג	סה"כ לתשלום
פרטי חשבון עבור תאריכים:		23/03/22	22/04/22			
757		48,274.06	48,634.49	360.43	45.98	165.73 ₪

סה"כ לדייר:

שיא ביקוש	סה"כ
5.43	360.43
	165.73 ₪

9.89 ₪	תשלום קבוע	
0.00 ₪	תשלום עבור גודל חיבור בKVA (0x0)	
175.61 ₪	סה"כ לתשלום	לא כולל מע"מ





24/04/22 תאריך הפקה:
 22/04/22 תאריך קריאה נוכחית:
 23/03/22 תאריך קריאה קודמת:

שם דייר: מלונות דן - דירה 6441
 שם אתר: בתי אלמוג (ישרוטל, מלונות דן, מלכת שבא)

לקוח/ה נכבד/ה, אנו מתכבדים להגיש את חישוב צריכת החשמל לתקופה 22/04/22 - 23/03/22:

מלונות דן - דירה 6441 - 21 - 00022788(0x0)

סה"כ לתשלום	מחיר לקוט"ש בא"ג	סה"כ צריכה בקוט"ש	קריאה נוכחית	קריאה קודמת	סוג צריכה	סוג תעריף
			22/04/22	23/03/22	פרטי חשבון עבור תאריכים:	
103.44 ₪	45.98	224.98	52,784.62	52,559.65		757

סה"כ לדייר:

שיא ביקוש	סה"כ
5.68	224.98
	103.44 ₪

9.89 ₪	תשלום קבוע	
0.00 ₪	תשלום עבור גודל חיבור בKVA (0x0)	
113.33 ₪	סה"כ לתשלום	לא כולל מע"מ





24/04/22 תאריך הפקדה:
 22/04/22 תאריך קריאה נוכחית:
 23/03/22 תאריך קריאה קודמת:

שם דייר: מלונות דן - דירה 6442
 שם אתר: בתי אלמוג (ישרוטל, מלונות דן, מלכת שבא)

לקוח/ה נכבד/ה, אנו מתכבדים להגיש את חישוב צריכת החשמל לתקופה 22/04/22 - 23/03/22:

מלונות דן - דירה 6422 - 21 - 00022788(0x0)

סוג תעריף	סוג צריכה	קריאה קודמת	קריאה נוכחית	סה"כ צריכה בקוט"ש	מחיר לקוט"ש בא"ג	סה"כ לתשלום
פרטי חשבון עבור תאריכים:		23/03/22	22/04/22			
757		52,559.65	52,784.62	224.98	45.98	103.44 ₪

סה"כ לדייר:

שיא ביקוש	סה"כ
5.68	224.98
	103.44 ₪

9.89 ₪	תשלום קבוע	
0.00 ₪	תשלום עבור גודל חיבור בKVA (0x0)	
113.33 ₪	סה"כ לתשלום	לא כולל מע"מ





24/04/22 תאריך הפקה:
 22/04/22 תאריך קריאה נוכחית:
 23/03/22 תאריך קריאה קודמת:

שם דייר: מלונות דן - דירה 6451
 שם אתר: בתי אלמוג (ישרוטל, מלונות דן, מלכת שבא)

לקוח/ה נכבד/ה, אנו מתכבדים להגיש את חישוב צריכת החשמל לתקופה 22/04/22 - 23/03/22:

מלונות דן - דירה 6451 - 20 - 00022788(0x0)

סה"כ לתשלום	מחיר לקוט"ש בא"ג	סה"כ צריכה בקוט"ש	קריאה נוכחית	קריאה קודמת	סוג צריכה	סוג תעריף
			22/04/22	23/03/22	פרטי חשבון עבור תאריכים:	
124.96 ₪	45.98	271.76	52,224.79	51,953.02		757

סה"כ לדייר:

שיא ביקוש	סה"כ
4.39	271.76
	124.96 ₪

9.89 ₪	תשלום קבוע	
0.00 ₪	תשלום עבור גודל חיבור בKVA (0x0)	
134.84 ₪	סה"כ לתשלום	לא כולל מע"מ





24/04/22 תאריך הפקה:
 22/04/22 תאריך קריאה נוכחית:
 23/03/22 תאריך קריאה קודמת:

שם דייר: מלונות דן - דירה 6452
 שם אתר: בתי אלמוג (ישרוטל, מלונות דן, מלכת שבא)

לקוח/ה נכבד/ה, אנו מתכבדים להגיש את חישוב צריכת החשמל לתקופה 22/04/22 - 23/03/22:

מלונות דן - דירה 6452 - 20 - 00022788(0x0)

סה"כ לתשלום	מחיר לקוט"ש בא"ג	סה"כ צריכה בקוט"ש	קריאה נוכחית	קריאה קודמת	סוג צריכה	סוג תעריף
			22/04/22	23/03/22	פרטי חשבון עבור תאריכים:	
124.96 ₪	45.98	271.76	52,224.79	51,953.02		757

סה"כ לדייר:

שיא ביקוש	סה"כ
4.39	271.76
	124.96 ₪

9.89 ₪	תשלום קבוע	
0.00 ₪	תשלום עבור גודל חיבור בKVA (0x0)	
134.84 ₪	סה"כ לתשלום	לא כולל מע"מ





24/04/22 תאריך הפקה:
 22/04/22 תאריך קריאה נוכחית:
 23/03/22 תאריך קריאה קודמת:

שם דייר: מלונות דן - דירה 6461
 שם אתר: בתי אלמוג (ישרוטל, מלונות דן, מלכת שבא)

לקוח/ה נכבד/ה, אנו מתכבדים להגיש את חישוב צריכת החשמל לתקופה 22/04/22 - 23/03/22:

מלונות דן - דירה 6461 - 19 - 00022788(0x0)

סה"כ לתשלום	מחיר לקוט"ש בא"ג	סה"כ צריכה בקוט"ש	קריאה נוכחית	קריאה קודמת	סוג צריכה	סוג תעריף
			22/04/22	23/03/22	פרטי חשבון עבור תאריכים:	
₪ 91.55	45.98	199.11	38,194.39	37,995.28		757

סה"כ לדייר:

שיא ביקוש	סה"כ
4.03	199.11
	₪ 91.55

₪ 9.89	תשלום קבוע	
₪ 0.00	תשלום עבור גודל חיבור בKVA (0x0)	
₪ 101.43	סה"כ לתשלום	לא כולל מע"מ





24/04/22 תאריך הפקה:
 22/04/22 תאריך קריאה נוכחית:
 23/03/22 תאריך קריאה קודמת:

שם דייר: מלונות דן - דירה 6462
 שם אתר: בתי אלמוג (ישרוטל, מלונות דן, מלכת שבא)

לקוח/ה נכבד/ה, אנו מתכבדים להגיש את חישוב צריכת החשמל לתקופה 22/04/22 - 23/03/22:

מלונות דן - דירה 6462 - 19 - 00022788(0x0)

סה"כ לתשלום	מחיר לקוט"ש בא"ג	סה"כ צריכה בקוט"ש	קריאה נוכחית	קריאה קודמת	סוג צריכה	סוג תעריף
			22/04/22	23/03/22	פרטי חשבון עבור תאריכים:	
₪ 91.55	45.98	199.11	38,194.39	37,995.28		757

סה"כ לדייר:

שיא ביקוש	סה"כ
4.03	199.11
	₪ 91.55

₪ 9.89	תשלום קבוע	
₪ 0.00	תשלום עבור גודל חיבור בKVA (0x0)	
₪ 101.43	סה"כ לתשלום	לא כולל מע"מ





24/04/22 תאריך הפקה:
 22/04/22 תאריך קריאה נוכחית:
 23/03/22 תאריך קריאה קודמת:

שם דייר: מלונות דן - דירה 6471
 שם אתר: בתי אלמוג (ישרוטל, מלונות דן, מלכת שבא)

לקוח/ה נכבד/ה, אנו מתכבדים להגיש את חישוב צריכת החשמל לתקופה 22/04/22 - 23/03/22:

מלונות דן - דירה 6471 - 18 - 00022788(0x0)

סה"כ לתשלום	מחיר לקוט"ש בא"ג	סה"כ צריכה בקוט"ש	קריאה נוכחית	קריאה קודמת	סוג צריכה	סוג תעריף
			22/04/22	23/03/22	פרטי חשבון עבור תאריכים:	
100.21 ₪	45.98	217.95	48,030.76	47,812.81		757

סה"כ לדייר:

שיא ביקוש	סה"כ
3.95	217.95
	100.21 ₪

9.89 ₪	תשלום קבוע	
0.00 ₪	תשלום עבור גודל חיבור בKVA (0x0)	
110.10 ₪	סה"כ לתשלום	לא כולל מע"מ





24/04/22 תאריך הפקה:
 22/04/22 תאריך קריאה נוכחית:
 23/03/22 תאריך קריאה קודמת:

שם דייר: מלונות דן - דירה 6472
 שם אתר: בתי אלמוג (ישרוטל, מלונות דן, מלכת שבא)

לקוח/ה נכבד/ה, אנו מתכבדים להגיש את חישוב צריכת החשמל לתקופה 22/04/22 - 23/03/22:

מלונות דן - דירה 6472 - 18 - 00022788(0x0)

סה"כ לתשלום	מחיר לקוט"ש בא"ג	סה"כ צריכה בקוט"ש	קריאה נוכחית	קריאה קודמת	סוג צריכה	סוג תעריף
			22/04/22	23/03/22	פרטי חשבון עבור תאריכים:	
100.21 ₪	45.98	217.95	48,030.76	47,812.81		757

סה"כ לדייר:

שיא ביקוש	סה"כ
3.95	217.95
	100.21 ₪

9.89 ₪	תשלום קבוע	
0.00 ₪	תשלום עבור גודל חיבור בKVA (0x0)	
110.10 ₪	סה"כ לתשלום	לא כולל מע"מ





24/04/22 תאריך הפקה:
 22/04/22 תאריך קריאה נוכחית:
 23/03/22 תאריך קריאה קודמת:

שם דייר: מלונות דן - דירה 6511
שם אתר: בתי אלמוג (ישרוטל, מלונות דן, מלכת שבא)

לקוח/ה נכבד/ה, אנו מתכבדים להגיש את חישוב צריכת החשמל לתקופה 22/04/22 - 23/03/22:

מלונות דן - דירה 6511 - 7 - 00022538(0x0)

סוג תעריף	סוג צריכה	קריאה קודמת	קריאה נוכחית	סה"כ צריכה בקוט"ש	מחיר לקוט"ש בא"ג	סה"כ לתשלום
פרטי חשבון עבור תאריכים:		23/03/22	22/04/22			
757		49,771.88	50,224.92	453.04	45.98	208.31 ₪

סה"כ לדייר:

שיא ביקוש	סה"כ
6.29	453.04
	208.31 ₪

9.89 ₪	תשלום קבוע	
0.00 ₪	תשלום עבור גודל חיבור בKVA (0x0)	
218.19 ₪	סה"כ לתשלום	לא כולל מע"מ





24/04/22 תאריך הפקה:
 22/04/22 תאריך קריאה נוכחית:
 23/03/22 תאריך קריאה קודמת:

שם דייר: מלונות דן - דירה 6512
 שם אתר: בתי אלמוג (ישרוטל, מלונות דן, מלכת שבא)

לקוח/ה נכבד/ה, אנו מתכבדים להגיש את חישוב צריכת החשמל לתקופה 22/04/22 - 23/03/22:

מלונות דן - דירה 6512 - 7 - 00022538(0x0)

סוג תעריף	סוג צריכה	קריאה קודמת	קריאה נוכחית	סה"כ צריכה בקוט"ש	מחיר לקוט"ש בא"ג	סה"כ לתשלום
פרטי חשבון עבור תאריכים:		23/03/22	22/04/22			
757		49,771.88	50,224.92	453.04	45.98	208.31 ₪

סה"כ לדייר:

שיא ביקוש	סה"כ
6.29	453.04
	208.31 ₪

9.89 ₪	תשלום קבוע	
0.00 ₪	תשלום עבור גודל חיבור בKVA (0x0)	
218.19 ₪	סה"כ לתשלום	לא כולל מע"מ





24/04/22 תאריך הפקה:
 22/04/22 תאריך קריאה נוכחית:
 23/03/22 תאריך קריאה קודמת:

שם דייר: מלונות דן - דירה 6521
 שם אתר: בתי אלמוג (ישרוטל, מלונות דן, מלכת שבא)

לקוח/ה נכבד/ה, אנו מתכבדים להגיש את חישוב צריכת החשמל לתקופה 22/04/22 - 23/03/22:

מלונות דן - דירה 6521 - 6 - 00022538(0x0)

סה"כ לתשלום	מחיר לקוט"ש בא"ג	סה"כ צריכה בקוט"ש	קריאה נוכחית	קריאה קודמת	סוג צריכה	סוג תעריף
			22/04/22	23/03/22	פרטי חשבון עבור תאריכים:	
129.10 ₪	45.98	280.78	55,719.39	55,438.61		757

סה"כ לדייר:

שיא ביקוש	סה"כ
3.22	280.78
	129.10 ₪

9.89 ₪	תשלום קבוע	
0.00 ₪	תשלום עבור גודל חיבור בKVA (0x0)	
138.99 ₪	סה"כ לתשלום	לא כולל מע"מ





24/04/22 תאריך הפקה:
 22/04/22 תאריך קריאה נוכחית:
 23/03/22 תאריך קריאה קודמת:

שם דייר: מלונות דן - דירה 6522
 שם אתר: בתי אלמוג (ישרוטל, מלונות דן, מלכת שבא)

לקוח/ה נכבד/ה, אנו מתכבדים להגיש את חישוב צריכת החשמל לתקופה 22/04/22 - 23/03/22:

מלונות דן - דירה 6522 - 6 - 00022538(0x0)

סה"כ לתשלום	מחיר לקוט"ש בא"ג	סה"כ צריכה בקוט"ש	קריאה נוכחית	קריאה קודמת	סוג צריכה	סוג תעריף
			22/04/22	23/03/22	פרטי חשבון עבור תאריכים:	
129.10 ₪	45.98	280.78	55,719.39	55,438.61		757

סה"כ לדייר:

שיא ביקוש	סה"כ
3.22	280.78
	129.10 ₪

9.89 ₪	תשלום קבוע	
0.00 ₪	תשלום עבור גודל חיבור בKVA (0x0)	
138.99 ₪	סה"כ לתשלום	לא כולל מע"מ





24/04/22 תאריך הפקה:
 22/04/22 תאריך קריאה נוכחית:
 23/03/22 תאריך קריאה קודמת:

שם דייר: מלונות דן - דירה 6531
 שם אתר: בתי אלמוג (ישרוטל, מלונות דן, מלכת שבא)

לקוח/ה נכבד/ה, אנו מתכבדים להגיש את חישוב צריכת החשמל לתקופה 22/04/22 - 23/03/22:

מלונות דן - דירה 6531 - 5 - 00022538(0x0)

סוג תעריף	סוג צריכה	קריאה קודמת	קריאה נוכחית	סה"כ צריכה בקוט"ש	מחיר לקוט"ש בא"ג	סה"כ לתשלום
פרטי חשבון עבור תאריכים:		23/03/22	22/04/22			
757		44,325.92	44,540.70	214.78	45.98	98.76 ₪

סה"כ לדייר:

שיא ביקוש	סה"כ
3.89	214.78
	98.76 ₪

9.89 ₪	תשלום קבוע	
0.00 ₪	תשלום עבור גודל חיבור בKVA (0x0)	
108.64 ₪	סה"כ לתשלום	לא כולל מע"מ





24/04/22 תאריך הפקה:
 22/04/22 תאריך קריאה נוכחית:
 23/03/22 תאריך קריאה קודמת:

שם דייר: מלונות דן - דירה 6532
 שם אתר: בתי אלמוג (ישרוטל, מלונות דן, מלכת שבא)

לקוח/ה נכבד/ה, אנו מתכבדים להגיש את חישוב צריכת החשמל לתקופה 22/04/22 - 23/03/22:

מלונות דן - דירה 6532 - 5 - 00022538(0x0)

סוג תעריף	סוג צריכה	קריאה קודמת	קריאה נוכחית	סה"כ צריכה בקוט"ש	מחיר לקוט"ש בא"ג	סה"כ לתשלום
פרטי חשבון עבור תאריכים:		23/03/22	22/04/22			
757		44,325.92	44,540.70	214.78	45.98	98.76 ₪

סה"כ לדייר:

שיא ביקוש	סה"כ
3.89	214.78
	98.76 ₪

9.89 ₪	תשלום קבוע	
0.00 ₪	תשלום עבור גודל חיבור בKVA (0x0)	
108.64 ₪	סה"כ לתשלום	לא כולל מע"מ





24/04/22 תאריך הפקה:
 22/04/22 תאריך קריאה נוכחית:
 23/03/22 תאריך קריאה קודמת:

שם דייר: מלונות דן - דירה 6541
 שם אתר: בתי אלמוג (ישרוטל, מלונות דן, מלכת שבא)

לקוח/ה נכבד/ה, אנו מתכבדים להגיש את חישוב צריכת החשמל לתקופה 22/04/22 - 23/03/22:

מלונות דן - דירה 6541 - 4 - 00022538(0x0)

סה"כ לתשלום	מחיר לקוט"ש בא"ג	סה"כ צריכה בקוט"ש	קריאה נוכחית	קריאה קודמת	סוג צריכה	סוג תעריף
			22/04/22	23/03/22	פרטי חשבון עבור תאריכים:	
172.25 ₪	45.98	374.62	53,044.72	52,670.11		757

סה"כ לדייר:

שיא ביקוש	סה"כ
5.11	374.62
	172.25 ₪

9.89 ₪	תשלום קבוע	
0.00 ₪	תשלום עבור גודל חיבור בKVA (0x0)	
182.13 ₪	סה"כ לתשלום	לא כולל מע"מ





24/04/22 תאריך הפקה:
 22/04/22 תאריך קריאה נוכחית:
 23/03/22 תאריך קריאה קודמת:

שם דייר: מלונות דן - דירה 6542
שם אתר: בתי אלמוג (ישרוטל, מלונות דן, מלכת שבא)

לקוח/ה נכבד/ה, אנו מתכבדים להגיש את חישוב צריכת החשמל לתקופה 22/04/22 - 23/03/22:

מלונות דן - דירה 6542 - 4 - 00022538(0x0)

סוג תעריף	סוג צריכה	קריאה קודמת	קריאה נוכחית	סה"כ צריכה בקוט"ש	מחיר לקוט"ש בא"ג	סה"כ לתשלום
פרטי חשבון עבור תאריכים:		23/03/22	22/04/22			
757		52,670.11	53,044.72	374.62	45.98	172.25 ₪

סה"כ לדייר:

שיא ביקוש	סה"כ
5.11	374.62
	172.25 ₪

9.89 ₪	תשלום קבוע	
0.00 ₪	תשלום עבור גודל חיבור בKVA (0x0)	
182.13 ₪	סה"כ לתשלום	לא כולל מע"מ





24/04/22 תאריך הפקה:
 22/04/22 תאריך קריאה נוכחית:
 23/03/22 תאריך קריאה קודמת:

שם דייר: מלונות דן - דירה 6551
 שם אתר: בתי אלמוג (ישרוטל, מלונות דן, מלכת שבא)

לקוח/ה נכבד/ה, אנו מתכבדים להגיש את חישוב צריכת החשמל לתקופה 22/04/22 - 23/03/22:

מלונות דן - דירה 6511 - 3 - 00022538(0x0)

סוג תעריף	סוג צריכה	קריאה קודמת	קריאה נוכחית	סה"כ צריכה בקוט"ש	מחיר לקוט"ש בא"ג	סה"כ לתשלום
פרטי חשבון עבור תאריכים:		23/03/22	22/04/22			
757		64,038.90	64,374.93	336.03	45.98	154.51 ₪

סה"כ לדייר:

שיא ביקוש	סה"כ
5.34	336.03
	154.51 ₪

9.89 ₪	תשלום קבוע	
0.00 ₪	תשלום עבור גודל חיבור בKVA (0x0)	
164.39 ₪	סה"כ לתשלום	לא כולל מע"מ





24/04/22 תאריך הפקה:
 22/04/22 תאריך קריאה נוכחית:
 23/03/22 תאריך קריאה קודמת:

שם דייר: מלונות דן - דירה 6552
 שם אתר: בתי אלמוג (ישרוטל, מלונות דן, מלכת שבא)

לקוח/ה נכבד/ה, אנו מתכבדים להגיש את חישוב צריכת החשמל לתקופה 22/04/22 - 23/03/22:

מלונות דן - דירה 6552 - 3 - 00022538(0x0)

סוג תעריף	סוג צריכה	קריאה קודמת	קריאה נוכחית	סה"כ צריכה בקוט"ש	מחיר לקוט"ש בא"ג	סה"כ לתשלום
פרטי חשבון עבור תאריכים:		23/03/22	22/04/22			
757		64,038.90	64,374.93	336.03	45.98	154.51 ₪

סה"כ לדייר:

שיא ביקוש	סה"כ
5.34	336.03
	154.51 ₪

9.89 ₪	תשלום קבוע	
0.00 ₪	תשלום עבור גודל חיבור בKVA (0x0)	
164.39 ₪	סה"כ לתשלום	לא כולל מע"מ





24/04/22 תאריך הפקה:
 22/04/22 תאריך קריאה נוכחית:
 23/03/22 תאריך קריאה קודמת:

שם דייר: מלונות דן - דירה 6561
 שם אתר: בתי אלמוג (ישרוטל, מלונות דן, מלכת שבא)

לקוח/ה נכבד/ה, אנו מתכבדים להגיש את חישוב צריכת החשמל לתקופה 22/04/22 - 23/03/22:

מלונות דן - דירה 6561 - 2 - 00022538(0x0)

סוג תעריף	סוג צריכה	קריאה קודמת	קריאה נוכחית	סה"כ צריכה בקוט"ש	מחיר לקוט"ש בא"ג	סה"כ לתשלום
פרטי חשבון עבור תאריכים:		23/03/22	22/04/22			
757		58,201.69	58,422.09	220.40	45.98	101.34 ₪

סה"כ לדייר:

שיא ביקוש	סה"כ
4.30	220.40
	101.34 ₪

9.89 ₪	תשלום קבוע	
0.00 ₪	תשלום עבור גודל חיבור בKVA (0x0)	
111.23 ₪	סה"כ לתשלום	לא כולל מע"מ





24/04/22 תאריך הפקה:
 22/04/22 תאריך קריאה נוכחית:
 23/03/22 תאריך קריאה קודמת:

שם דייר: מלונות דן - דירה 6562
 שם אתר: בתי אלמוג (ישרוטל, מלונות דן, מלכת שבא)

לקוח/ה נכבד/ה, אנו מתכבדים להגיש את חישוב צריכת החשמל לתקופה 22/04/22 - 23/03/22:

מלונות דן - דירה 6562 - 2 - 00022538(0x0)

סוג תעריף	סוג צריכה	קריאה קודמת	קריאה נוכחית	סה"כ צריכה בקוט"ש	מחיר לקוט"ש בא"ג	סה"כ לתשלום
פרטי חשבון עבור תאריכים:		23/03/22	22/04/22			
757		58,201.69	58,422.09	220.40	45.98	101.34 ₪

סה"כ לדייר:

שיא ביקוש	סה"כ
4.30	220.40
	101.34 ₪

9.89 ₪	תשלום קבוע	
0.00 ₪	תשלום עבור גודל חיבור בKVA (0x0)	
111.23 ₪	סה"כ לתשלום	לא כולל מע"מ





24/04/22 תאריך הפקה:
 22/04/22 תאריך קריאה נוכחית:
 23/03/22 תאריך קריאה קודמת:

שם דייר: מלונות דן - דירה 6571
 שם אתר: בתי אלמוג (ישרוטל, מלונות דן, מלכת שבא)

לקוח/ה נכבד/ה, אנו מתכבדים להגיש את חישוב צריכת החשמל לתקופה 22/04/22 - 23/03/22:

מלונות דן - דירה 6571 - 1 - 00022538(0x0)

סוג תעריף	סוג צריכה	קריאה קודמת	קריאה נוכחית	סה"כ צריכה בקוט"ש	מחיר לקוט"ש בא"ג	סה"כ לתשלום
פרטי חשבון עבור תאריכים:		23/03/22	22/04/22			
757		42,552.87	42,840.84	287.98	45.98	132.41 ₪

סה"כ לדייר:

שיא ביקוש	סה"כ
4.62	287.98
	132.41 ₪

9.89 ₪	תשלום קבוע	
0.00 ₪	תשלום עבור גודל חיבור בKVA (0x0)	
142.30 ₪	סה"כ לתשלום	לא כולל מע"מ



24/04/22 תאריך הפקה:
 22/04/22 תאריך קריאה נוכחית:
 23/03/22 תאריך קריאה קודמת:

שם דייר: מלונות דן - דירה 6572
שם אתר: בתי אלמוג (ישרוטל, מלונות דן, מלכת שבא)

לקוח/ה נכבד/ה, אנו מתכבדים להגיש את חישוב צריכת החשמל לתקופה 22/04/22 - 23/03/22:

מלונות דן - דירה 6572 - 1 - 00022538(0x0)

סוג תעריף	סוג צריכה	קריאה קודמת	קריאה נוכחית	סה"כ צריכה בקוט"ש	מחיר לקוט"ש בא"ג	סה"כ לתשלום
פרטי חשבון עבור תאריכים:		23/03/22	22/04/22			
757		42,552.87	42,840.84	287.98	45.98	132.41 ₪

סה"כ לדייר:

שיא ביקוש	סה"כ
4.62	287.98
	132.41 ₪

9.89 ₪	תשלום קבוע	
0.00 ₪	תשלום עבור גודל חיבור בKVA (0x0)	
142.30 ₪	סה"כ לתשלום	לא כולל מע"מ



24/04/22 תאריך הפקה:
 22/04/22 תאריך קריאה נוכחית:
 23/03/22 תאריך קריאה קודמת:

שם דייר: מלונות דן - דירה 6611
שם אתר: בתי אלמוג (ישרוטל, מלונות דן, מלכת שבא)

לקוח/ה נכבד/ה, אנו מתכבדים להגיש את חישוב צריכת החשמל לתקופה 22/04/22 - 23/03/22:

מלונות דן - דירה 6611 - 16 - 00022538(0x0)

סה"כ לתשלום	מחיר לקוט"ש בא"ג	סה"כ צריכה בקוט"ש	קריאה נוכחית	קריאה קודמת	סוג צריכה	סוג תעריף
			22/04/22	23/03/22	פרטי חשבון עבור תאריכים:	
₪ 132.62	45.98	288.42	49,249.99	48,961.56		757

סה"כ לדייר:

שיא ביקוש	סה"כ
3.89	288.42
	₪ 132.62

₪ 9.89	תשלום קבוע	
₪ 0.00	תשלום עבור גודל חיבור בKVA (0x0)	
₪ 142.50	סה"כ לתשלום	לא כולל מע"מ





24/04/22 תאריך הפקה:
 22/04/22 תאריך קריאה נוכחית:
 23/03/22 תאריך קריאה קודמת:

שם דייר: מלונות דן - דירה 6612
 שם אתר: בתי אלמוג (ישרוטל, מלונות דן, מלכת שבא)

לקוח/ה נכבד/ה, אנו מתכבדים להגיש את חישוב צריכת החשמל לתקופה 22/04/22 - 23/03/22:

מלונות דן - דירה 6612 - 16 - 00022538(0x0)

סוג תעריף	סוג צריכה	קריאה קודמת	קריאה נוכחית	סה"כ צריכה בקוט"ש	מחיר לקוט"ש בא"ג	סה"כ לתשלום
פרטי חשבון עבור תאריכים:		23/03/22	22/04/22			
757		48,961.56	49,249.99	288.42	45.98	132.62 ₪

סה"כ לדייר:

שיא ביקוש	סה"כ
3.89	288.42
	132.62 ₪

9.89 ₪	תשלום קבוע	
0.00 ₪	תשלום עבור גודל חיבור בKVA (0x0)	
142.50 ₪	סה"כ לתשלום	לא כולל מע"מ





24/04/22 תאריך הפקה:
 22/04/22 תאריך קריאה נוכחית:
 23/03/22 תאריך קריאה קודמת:

שם דייר: מלונות דן - דירה 6621
 שם אתר: בתי אלמוג (ישרוטל, מלונות דן, מלכת שבא)

לקוח/ה נכבד/ה, אנו מתכבדים להגיש את חישוב צריכת החשמל לתקופה 22/04/22 - 23/03/22:

מלונות דן - דירה 6621 - 15 - 00022538(0x0)

סה"כ לתשלום	מחיר לקוט"ש בא"ג	סה"כ צריכה בקוט"ש	קריאה נוכחית	קריאה קודמת	סוג צריכה	סוג תעריף
			22/04/22	23/03/22	פרטי חשבון עבור תאריכים:	
124.56 ₪	45.98	270.91	44,784.65	44,513.75		757

סה"כ לדייר:

שיא ביקוש	סה"כ
3.74	270.91
	124.56 ₪

9.89 ₪	תשלום קבוע	
0.00 ₪	תשלום עבור גודל חיבור בKVA (0x0)	
134.45 ₪	סה"כ לתשלום	לא כולל מע"מ





24/04/22 תאריך הפקה:
 22/04/22 תאריך קריאה נוכחית:
 23/03/22 תאריך קריאה קודמת:

שם דייר: מלונות דן - דירה 6622
 שם אתר: בתי אלמוג (ישרוטל, מלונות דן, מלכת שבא)

לקוח/ה נכבד/ה, אנו מתכבדים להגיש את חישוב צריכת החשמל לתקופה 22/04/22 - 23/03/22:

מלונות דן - דירה 6622 - 15 - 00022538(0x0)

סוג תעריף	סוג צריכה	קריאה קודמת	קריאה נוכחית	סה"כ צריכה בקוט"ש	מחיר לקוט"ש בא"ג	סה"כ לתשלום
פרטי חשבון עבור תאריכים:		23/03/22	22/04/22			
757		44,513.75	44,784.65	270.91	45.98	124.56 ₪

סה"כ לדייר:

שיא ביקוש	סה"כ
3.74	270.91
	124.56 ₪

9.89 ₪	תשלום קבוע	
0.00 ₪	תשלום עבור גודל חיבור בKVA (0x0)	
134.45 ₪	סה"כ לתשלום	לא כולל מע"מ





24/04/22 תאריך הפקה:
 22/04/22 תאריך קריאה נוכחית:
 23/03/22 תאריך קריאה קודמת:

שם דייר: מלונות דן - דירה 6631
שם אתר: בתי אלמוג (ישרוטל, מלונות דן, מלכת שבא)

לקוח/ה נכבד/ה, אנו מתכבדים להגיש את חישוב צריכת החשמל לתקופה 22/04/22 - 23/03/22:

מלונות דן - דירה 6631 - 14 - 00022538(0x0)

סה"כ לתשלום	מחיר לקוט"ש בא"ג	סה"כ צריכה בקוט"ש	קריאה נוכחית	קריאה קודמת	סוג צריכה	סוג תעריף
			22/04/22	23/03/22	פרטי חשבון עבור תאריכים:	
₪ 227.96	45.98	495.78	58,619.76	58,123.98		757

סה"כ לדייר:

שיא ביקוש	סה"כ
5.12	495.78
	₪ 227.96

₪ 9.89	תשלום קבוע	
₪ 0.00	תשלום עבור גודל חיבור בKVA (0x0)	
₪ 237.84	סה"כ לתשלום	לא כולל מע"מ





24/04/22 תאריך הפקה:
 22/04/22 תאריך קריאה נוכחית:
 23/03/22 תאריך קריאה קודמת:

שם דייר: מלונות דן - דירה 6632
 שם אתר: בתי אלמוג (ישרוטל, מלונות דן, מלכת שבא)

לקוח/ה נכבד/ה, אנו מתכבדים להגיש את חישוב צריכת החשמל לתקופה 22/04/22 - 23/03/22:

מלונות דן - דירה 6632 - 14 - 00022538(0x0)

סה"כ לתשלום	מחיר לקוט"ש בא"ג	סה"כ צריכה בקוט"ש	קריאה נוכחית	קריאה קודמת	סוג צריכה	סוג תעריף
			22/04/22	23/03/22	פרטי חשבון עבור תאריכים:	
₪ 227.96	45.98	495.78	58,619.76	58,123.98		757

סה"כ לדייר:

שיא ביקוש	סה"כ
5.12	495.78
	₪ 227.96

₪ 9.89	תשלום קבוע	
₪ 0.00	תשלום עבור גודל חיבור בKVA (0x0)	
₪ 237.84	סה"כ לתשלום	לא כולל מע"מ





24/04/22 תאריך הפקה:
 22/04/22 תאריך קריאה נוכחית:
 23/03/22 תאריך קריאה קודמת:

שם דייר: מלונות דן - דירה 6641
שם אתר: בתי אלמוג (ישרוטל, מלונות דן, מלכת שבא)

לקוח/ה נכבד/ה, אנו מתכבדים להגיש את חישוב צריכת החשמל לתקופה 22/04/22 - 23/03/22:

מלונות דן - דירה 6641 - 13 - 00022538(0x0)

סה"כ לתשלום	מחיר לקוט"ש בא"ג	סה"כ צריכה בקוט"ש	קריאה נוכחית	קריאה קודמת	סוג צריכה	סוג תעריף
			22/04/22	23/03/22	פרטי חשבון עבור תאריכים:	
₪ 111.76	45.98	243.06	46,550.74	46,307.68		757

סה"כ לדייר:

שיא ביקוש	סה"כ
5.13	243.06
	₪ 111.76

₪ 9.89	תשלום קבוע	
₪ 0.00	תשלום עבור גודל חיבור בKVA (0x0)	
₪ 121.65	סה"כ לתשלום	לא כולל מע"מ





24/04/22 תאריך הפקה:
 22/04/22 תאריך קריאה נוכחית:
 23/03/22 תאריך קריאה קודמת:

שם דייר: מלונות דן - דירה 6642
 שם אתר: בתי אלמוג (ישרוטל, מלונות דן, מלכת שבא)

לקוח/ה נכבד/ה, אנו מתכבדים להגיש את חישוב צריכת החשמל לתקופה 22/04/22 - 23/03/22:

מלונות דן - דירה 6642 - 13 - 00022538(0x0)

סה"כ לתשלום	מחיר לקוט"ש בא"ג	סה"כ צריכה בקוט"ש	קריאה נוכחית	קריאה קודמת	סוג צריכה	סוג תעריף
			22/04/22	23/03/22	פרטי חשבון עבור תאריכים:	
111.76 ₪	45.98	243.06	46,550.74	46,307.68		757

סה"כ לדייר:

שיא ביקוש	סה"כ
5.13	243.06
	111.76 ₪

9.89 ₪	תשלום קבוע	
0.00 ₪	תשלום עבור גודל חיבור בKVA (0x0)	
121.65 ₪	סה"כ לתשלום	לא כולל מע"מ





24/04/22 תאריך הפקה:
 22/04/22 תאריך קריאה נוכחית:
 23/03/22 תאריך קריאה קודמת:

שם דייר: מלונות דן - דירה 6651
 שם אתר: בתי אלמוג (ישרוטל, מלונות דן, מלכת שבא)

לקוח/ה נכבד/ה, אנו מתכבדים להגיש את חישוב צריכת החשמל לתקופה 22/04/22 - 23/03/22:

מלונות דן - דירה 6651 - 12 - 00022538(0x0)

סה"כ לתשלום	מחיר לקוט"ש בא"ג	סה"כ צריכה בקוט"ש	קריאה נוכחית	קריאה קודמת	סוג צריכה	סוג תעריף
			22/04/22	23/03/22	פרטי חשבון עבור תאריכים:	
107.41 ₪	45.98	233.60	49,603.18	49,369.58		757

סה"כ לדייר:

שיא ביקוש	סה"כ
4.17	233.60
	107.41 ₪

9.89 ₪	תשלום קבוע	
0.00 ₪	תשלום עבור גודל חיבור בKVA (0x0)	
117.29 ₪	סה"כ לתשלום	לא כולל מע"מ





24/04/22 תאריך הפקה:
 22/04/22 תאריך קריאה נוכחית:
 23/03/22 תאריך קריאה קודמת:

שם דייר: מלונות דן - דירה 6652
שם אתר: בתי אלמוג (ישרוטל, מלונות דן, מלכת שבא)

לקוח/ה נכבד/ה, אנו מתכבדים להגיש את חישוב צריכת החשמל לתקופה 22/04/22 - 23/03/22:

מלונות דן - דירה 6652 - 12 - 00022538(0x0)

סה"כ לתשלום	מחיר לקוט"ש בא"ג	סה"כ צריכה בקוט"ש	קריאה נוכחית	קריאה קודמת	סוג צריכה	סוג תעריף
			22/04/22	23/03/22	פרטי חשבון עבור תאריכים:	
107.41 ₪	45.98	233.60	49,603.18	49,369.58		757

סה"כ לדייר:

שיא ביקוש	סה"כ
4.17	233.60
	107.41 ₪

9.89 ₪	תשלום קבוע	
0.00 ₪	תשלום עבור גודל חיבור בKVA (0x0)	
117.29 ₪	סה"כ לתשלום	לא כולל מע"מ





24/04/22 תאריך הפקה:
 22/04/22 תאריך קריאה נוכחית:
 23/03/22 תאריך קריאה קודמת:

שם דייר: מלונות דן - דירה 6661
 שם אתר: בתי אלמוג (ישרוטל, מלונות דן, מלכת שבא)

לקוח/ה נכבד/ה, אנו מתכבדים להגיש את חישוב צריכת החשמל לתקופה 22/04/22 - 23/03/22:

מלונות דן - דירה 6661 - 11 - 00022538(0x0)

סוג תעריף	סוג צריכה	קריאה קודמת	קריאה נוכחית	סה"כ צריכה בקוט"ש	מחיר לקוט"ש בא"ג	סה"כ לתשלום
פרטי חשבון עבור תאריכים:		23/03/22	22/04/22			
757		47,336.69	47,562.10	225.41	45.98	103.65 ₪

סה"כ לדייר:

שיא ביקוש	סה"כ
4.11	225.41
	103.65 ₪

9.89 ₪	תשלום קבוע	
0.00 ₪	תשלום עבור גודל חיבור בKVA (0x0)	
113.53 ₪	סה"כ לתשלום	לא כולל מע"מ





24/04/22 תאריך הפקה:
 22/04/22 תאריך קריאה נוכחית:
 23/03/22 תאריך קריאה קודמת:

שם דייר: מלונות דן - דירה 6662
 שם אתר: בתי אלמוג (ישרוטל, מלונות דן, מלכת שבא)

לקוח/ה נכבד/ה, אנו מתכבדים להגיש את חישוב צריכת החשמל לתקופה 22/04/22 - 23/03/22:

מלונות דן - דירה 6662 - 11 - 00022538(0x0)

סוג תעריף	סוג צריכה	קריאה קודמת	קריאה נוכחית	סה"כ צריכה בקוט"ש	מחיר לקוט"ש בא"ג	סה"כ לתשלום
פרטי חשבון עבור תאריכים:		23/03/22	22/04/22			
757		47,336.69	47,562.10	225.41	45.98	103.65 ₪

סה"כ לדייר:

שיא ביקוש	סה"כ
4.11	225.41
	103.65 ₪

9.89 ₪	תשלום קבוע	
0.00 ₪	תשלום עבור גודל חיבור בKVA (0x0)	
113.53 ₪	סה"כ לתשלום	לא כולל מע"מ





24/04/22 תאריך הפקה:
 22/04/22 תאריך קריאה נכחית:
 23/03/22 תאריך קריאה קודמת:

שם דייר: מלונות דן - דירה 6671
 שם אתר: בתי אלמוג (ישרוטל, מלונות דן, מלכת שבא)

לקוח/ה נכבד/ה, אנו מתכבדים להגיש את חישוב צריכת החשמל לתקופה 22/04/22 - 23/03/22:

מלונות דן - דירה 6671 - 10 - 00022538(0x0)

סוג תעריף	סוג צריכה	קריאה קודמת	קריאה נכחית	סה"כ צריכה בקוט"ש	מחיר לקוט"ש בא"ג	סה"כ לתשלום
פרטי חשבון עבור תאריכים:		23/03/22	22/04/22			
757		52,565.87	52,897.83	331.96	45.98	152.64 ₪

סה"כ לדייר:

שיא ביקוש	סה"כ
4.07	331.96
	152.64 ₪

9.89 ₪	תשלום קבוע	
0.00 ₪	תשלום עבור גודל חיבור בKVA (0x0)	
162.52 ₪	סה"כ לתשלום	לא כולל מע"מ





24/04/22 תאריך הפקה:
 22/04/22 תאריך קריאה נוכחית:
 23/03/22 תאריך קריאה קודמת:

שם דייר: מלונות דן - דירה 6672
 שם אתר: בתי אלמוג (ישרוטל, מלונות דן, מלכת שבא)

לקוח/ה נכבד/ה, אנו מתכבדים להגיש את חישוב צריכת החשמל לתקופה 22/04/22 - 23/03/22:

מלונות דן - דירה 6672 - 10 - 00022538(0x0)

סה"כ לתשלום	מחיר לקוט"ש בא"ג	סה"כ צריכה בקוט"ש	קריאה נוכחית	קריאה קודמת	סוג צריכה	סוג תעריף
			22/04/22	23/03/22	פרטי חשבון עבור תאריכים:	
152.64 ₪	45.98	331.96	52,897.83	52,565.87		757

סה"כ לדייר:

שיא ביקוש	סה"כ
4.07	331.96
	152.64 ₪

9.89 ₪	תשלום קבוע	
0.00 ₪	תשלום עבור גודל חיבור בKVA (0x0)	
162.52 ₪	סה"כ לתשלום	לא כולל מע"מ





24/04/22 תאריך הפקה:
 22/04/22 תאריך קריאה נוכחית:
 23/03/22 תאריך קריאה קודמת:

שם דייר: מלונות דן - דירה 6711
 שם אתר: בתי אלמוג (ישרוטל, מלונות דן, מלכת שבא)

לקוח/ה נכבד/ה, אנו מתכבדים להגיש את חישוב צריכת החשמל לתקופה 22/04/22 - 23/03/22:

מלונות דן - דירה 6711 - 24 - 00022538 (0x0)

סוג תעריף	סוג צריכה	קריאה קודמת	קריאה נוכחית	סה"כ צריכה בקוט"ש	מחיר לקוט"ש בא"ג	סה"כ לתשלום
פרטי חשבון עבור תאריכים:		23/03/22	22/04/22			
757		55,645.13	55,985.33	340.20	45.98	156.42 ₪

סה"כ לדייר:

שיא ביקוש	סה"כ
6.20	340.20
	156.42 ₪

9.89 ₪	תשלום קבוע	
0.00 ₪	תשלום עבור גודל חיבור בKVA (0x0)	
166.31 ₪	סה"כ לתשלום	לא כולל מע"מ





24/04/22 תאריך הפקה:
 22/04/22 תאריך קריאה נוכחית:
 23/03/22 תאריך קריאה קודמת:

שם דייר: מלונות דן - דירה 6712
 שם אתר: בתי אלמוג (ישרוטל, מלונות דן, מלכת שבא)

לקוח/ה נכבד/ה, אנו מתכבדים להגיש את חישוב צריכת החשמל לתקופה 22/04/22 - 23/03/22:

מלונות דן - דירה 6712 - 24 - 00022538(0x0)

סוג תעריף	סוג צריכה	קריאה קודמת	קריאה נוכחית	סה"כ צריכה בקוט"ש	מחיר לקוט"ש בא"ג	סה"כ לתשלום
פרטי חשבון עבור תאריכים:		23/03/22	22/04/22			
757		55,645.13	55,985.33	340.20	45.98	156.42 ₪

סה"כ לדייר:

שיא ביקוש	סה"כ
6.20	340.20
	156.42 ₪

9.89 ₪	תשלום קבוע	
0.00 ₪	תשלום עבור גודל חיבור בKVA (0x0)	
166.31 ₪	סה"כ לתשלום	לא כולל מע"מ





24/04/22 תאריך הפקה:
 22/04/22 תאריך קריאה נוכחית:
 23/03/22 תאריך קריאה קודמת:

שם דייר: מלונות דן - דירה 6721
שם אתר: בתי אלמוג (ישרוטל, מלונות דן, מלכת שבא)

לקוח/ה נכבד/ה, אנו מתכבדים להגיש את חישוב צריכת החשמל לתקופה 22/04/22 - 23/03/22:

מלונות דן - דירה 6721 - 23 - 00022538 (0x0)

סה"כ לתשלום	מחיר לקוט"ש בא"ג	סה"כ צריכה בקוט"ש	קריאה נוכחית	קריאה קודמת	סוג צריכה	סוג תעריף
			22/04/22	23/03/22	פרטי חשבון עבור תאריכים:	
185.23 ₪	45.98	402.85	56,095.17	55,692.32		757

סה"כ לדייר:

שיא ביקוש	סה"כ
4.22	402.85
	185.23 ₪

9.89 ₪	תשלום קבוע	
0.00 ₪	תשלום עבור גודל חיבור בKVA (0x0)	
195.11 ₪	סה"כ לתשלום	לא כולל מע"מ





24/04/22 תאריך הפקה:
 22/04/22 תאריך קריאה נוכחית:
 23/03/22 תאריך קריאה קודמת:

שם דייר: מלונות דן - דירה 6722
 שם אתר: בתי אלמוג (ישרוטל, מלונות דן, מלכת שבא)

לקוח/ה נכבד/ה, אנו מתכבדים להגיש את חישוב צריכת החשמל לתקופה 22/04/22 - 23/03/22:

מלונות דן - דירה 6722 - 23 - 00022538(0x0)

סוג תעריף	סוג צריכה	קריאה קודמת	קריאה נוכחית	סה"כ צריכה בקוט"ש	מחיר לקוט"ש בא"ג	סה"כ לתשלום
פרטי חשבון עבור תאריכים:		23/03/22	22/04/22			
757		55,692.32	56,095.17	402.85	45.98	185.23 ₪

סה"כ לדייר:

שיא ביקוש	סה"כ
4.22	402.85
	185.23 ₪

9.89 ₪	תשלום קבוע	
0.00 ₪	תשלום עבור גודל חיבור בKVA (0x0)	
195.11 ₪	סה"כ לתשלום	לא כולל מע"מ





24/04/22 תאריך הפקדה:
 22/04/22 תאריך קריאה נוכחית:
 23/03/22 תאריך קריאה קודמת:

שם דייר: מלונות דן - דירה 6731
שם אתר: בתי אלמוג (ישרוטל, מלונות דן, מלכת שבא)

לקוח/ה נכבד/ה, אנו מתכבדים להגיש את חישוב צריכת החשמל לתקופה 22/04/22 - 23/03/22:

מלונות דן - דירה 6731 - 22 - 00022538(0x0)

סה"כ לתשלום	מחיר לקוט"ש בא"ג	סה"כ צריכה בקוט"ש	קריאה נוכחית	קריאה קודמת	סוג צריכה	סוג תעריף
			22/04/22	23/03/22	פרטי חשבון עבור תאריכים:	
167.39 ₪	45.98	364.04	52,984.45	52,620.41		757

סה"כ לדייר:

שיא ביקוש	סה"כ
5.20	364.04
	167.39 ₪

9.89 ₪	תשלום קבוע	
0.00 ₪	תשלום עבור גודל חיבור בKVA (0x0)	
177.27 ₪	סה"כ לתשלום	לא כולל מע"מ





24/04/22 תאריך הפקה:
 22/04/22 תאריך קריאה נוכחית:
 23/03/22 תאריך קריאה קודמת:

שם דייר: מלונות דן - דירה 6732
 שם אתר: בתי אלמוג (ישרוטל, מלונות דן, מלכת שבא)

לקוח/ה נכבד/ה, אנו מתכבדים להגיש את חישוב צריכת החשמל לתקופה 22/04/22 - 23/03/22:

מלונות דן - דירה 6732 - 22 - 00022538(0x0)

סוג תעריף	סוג צריכה	קריאה קודמת	קריאה נוכחית	סה"כ צריכה בקוט"ש	מחיר לקוט"ש בא"ג	סה"כ לתשלום
פרטי חשבון עבור תאריכים:		23/03/22	22/04/22			
757		52,620.41	52,984.45	364.04	45.98	167.39 ₪

סה"כ לדייר:

שיא ביקוש	סה"כ
5.20	364.04
	167.39 ₪

9.89 ₪	תשלום קבוע	
0.00 ₪	תשלום עבור גודל חיבור בKVA (0x0)	
177.27 ₪	סה"כ לתשלום	לא כולל מע"מ





24/04/22 תאריך הפקה:
 22/04/22 תאריך קריאה נכחית:
 23/03/22 תאריך קריאה קודמת:

שם דייר: מלונות דן - דירה 6741
 שם אתר: בתי אלמוג (ישרוטל, מלונות דן, מלכת שבא)

לקוח/ה נכבד/ה, אנו מתכבדים להגיש את חישוב צריכת החשמל לתקופה 22/04/22 - 23/03/22:

מלונות דן - דירה 6741 - 21 - 00022538(0x0)

סה"כ לתשלום	מחיר לקוט"ש בא"ג	סה"כ צריכה בקוט"ש	קריאה נכחית	קריאה קודמת	סוג צריכה	סוג תעריף
			22/04/22	23/03/22	פרטי חשבון עבור תאריכים:	
156.51 ₪	45.98	340.40	51,304.01	50,963.61		757

סה"כ לדייר:

שיא ביקוש	סה"כ
4.62	340.40
	156.51 ₪

9.89 ₪	תשלום קבוע	
0.00 ₪	תשלום עבור גודל חיבור בKVA (0x0)	
166.40 ₪	סה"כ לתשלום	לא כולל מע"מ





24/04/22 תאריך הפקה:
 22/04/22 תאריך קריאה נוכחית:
 23/03/22 תאריך קריאה קודמת:

שם דייר: מלונות דן - דירה 6742
 שם אתר: בתי אלמוג (ישרוטל, מלונות דן, מלכת שבא)

לקוח/ה נכבד/ה, אנו מתכבדים להגיש את חישוב צריכת החשמל לתקופה 22/04/22 - 23/03/22:

מלונות דן - דירה 6742 - 21 - 00022538(0x0)

סה"כ לתשלום	מחיר לקוט"ש בא"ג	סה"כ צריכה בקוט"ש	קריאה נוכחית	קריאה קודמת	סוג צריכה	סוג תעריף
			22/04/22	23/03/22	פרטי חשבון עבור תאריכים:	
156.51 ₪	45.98	340.40	51,304.01	50,963.61		757

סה"כ לדייר:

שיא ביקוש	סה"כ
4.62	340.40
	156.51 ₪

9.89 ₪	תשלום קבוע	
0.00 ₪	תשלום עבור גודל חיבור בKVA (0x0)	
166.40 ₪	סה"כ לתשלום	לא כולל מע"מ



24/04/22 תאריך הפקה:
 22/04/22 תאריך קריאה נוכחית:
 23/03/22 תאריך קריאה קודמת:

שם דייר: מלונות דן - דירה 6751
 שם אתר: בתי אלמוג (ישרוטל, מלונות דן, מלכת שבא)

לקוח/ה נכבד/ה, אנו מתכבדים להגיש את חישוב צריכת החשמל לתקופה 22/04/22 - 23/03/22:

מלונות דן - דירה 6751 - 20 - 00022538(0x0)

סוג תעריף	סוג צריכה	קריאה קודמת	קריאה נוכחית	סה"כ צריכה בקוט"ש	מחיר לקוט"ש בא"ג	סה"כ לתשלום
פרטי חשבון עבור תאריכים:		23/03/22	22/04/22			
757		56,383.30	56,720.31	337.01	45.98	154.96 ₪

סה"כ לדייר:

שיא ביקוש	סה"כ
4.60	337.01
	154.96 ₪

9.89 ₪	תשלום קבוע	
0.00 ₪	תשלום עבור גודל חיבור בKVA (0x0)	
164.84 ₪	סה"כ לתשלום	לא כולל מע"מ



24/04/22 תאריך הפקה:
 22/04/22 תאריך קריאה נוכחית:
 23/03/22 תאריך קריאה קודמת:

שם דייר: מלונות דן - דירה 6752
 שם אתר: בתי אלמוג (ישרוטל, מלונות דן, מלכת שבא)

לקוח/ה נכבד/ה, אנו מתכבדים להגיש את חישוב צריכת החשמל לתקופה 22/04/22 - 23/03/22:

מלונות דן - דירה 6752 - 20 - 00022538(0x0)

סה"כ לתשלום	מחיר לקוט"ש בא"ג	סה"כ צריכה בקוט"ש	קריאה נוכחית	קריאה קודמת	סוג צריכה	סוג תעריף
			22/04/22	23/03/22	פרטי חשבון עבור תאריכים:	
154.96 ₪	45.98	337.01	56,720.31	56,383.30		757

סה"כ לדייר:

שיא ביקוש	סה"כ
4.60	337.01
	154.96 ₪

9.89 ₪	תשלום קבוע	
0.00 ₪	תשלום עבור גודל חיבור בKVA (0x0)	
164.84 ₪	סה"כ לתשלום	לא כולל מע"מ





24/04/22 תאריך הפקה:
 22/04/22 תאריך קריאה נוכחית:
 23/03/22 תאריך קריאה קודמת:

שם דייר: מלונות דן - דירה 6761
 שם אתר: בתי אלמוג (ישרוטל, מלונות דן, מלכת שבא)

לקוח/ה נכבד/ה, אנו מתכבדים להגיש את חישוב צריכת החשמל לתקופה 22/04/22 - 23/03/22:

מלונות דן - דירה 6761 - 19 - 00022538(0x0)

סוג תעריף	סוג צריכה	קריאה קודמת	קריאה נוכחית	סה"כ צריכה בקוט"ש	מחיר לקוט"ש בא"ג	סה"כ לתשלום
פרטי חשבון עבור תאריכים:			22/04/22	23/03/22		
757		52,363.20	52,754.93	391.73	45.98	180.12 ₪

סה"כ לדייר:

שיא ביקוש	סה"כ
6.37	391.73
	180.12 ₪

9.89 ₪	תשלום קבוע	
0.00 ₪	תשלום עבור גודל חיבור בKVA (0x0)	
190.00 ₪	סה"כ לתשלום	לא כולל מע"מ





24/04/22 תאריך הפקה:
 22/04/22 תאריך קריאה נוכחית:
 23/03/22 תאריך קריאה קודמת:

שם דייר: מלונות דן - דירה 6762
 שם אתר: בתי אלמוג (ישרוטל, מלונות דן, מלכת שבא)

לקוח/ה נכבד/ה, אנו מתכבדים להגיש את חישוב צריכת החשמל לתקופה 22/04/22 - 23/03/22:

מלונות דן - דירה 6762 - 19 - 00022538(0x0)

סוג תעריף	סוג צריכה	קריאה קודמת	קריאה נוכחית	סה"כ צריכה בקוט"ש	מחיר לקוט"ש בא"ג	סה"כ לתשלום
פרטי חשבון עבור תאריכים:			22/04/22	23/03/22		
757		52,363.20	52,754.93	391.73	45.98	180.12 ₪

סה"כ לדייר:

שיא ביקוש	סה"כ
6.37	391.73
	180.12 ₪

9.89 ₪	תשלום קבוע	
0.00 ₪	תשלום עבור גודל חיבור בKVA (0x0)	
190.00 ₪	סה"כ לתשלום	לא כולל מע"מ





24/04/22 תאריך הפקה:
 22/04/22 תאריך קריאה נוכחית:
 23/03/22 תאריך קריאה קודמת:

שם דייר: מלונות דן - דירה 6771
 שם אתר: בתי אלמוג (ישרוטל, מלונות דן, מלכת שבא)

לקוח/ה נכבד/ה, אנו מתכבדים להגיש את חישוב צריכת החשמל לתקופה 22/04/22 - 23/03/22:

מלונות דן - דירה 6771 - 18 - 00022538(0x0)

סה"כ לתשלום	מחיר לקוט"ש בא"ג	סה"כ צריכה בקוט"ש	קריאה נוכחית	קריאה קודמת	סוג צריכה	סוג תעריף
			22/04/22	23/03/22	פרטי חשבון עבור תאריכים:	
209.30 ₪	45.98	455.19	49,702.74	49,247.55		757

סה"כ לדייר:

שיא ביקוש	סה"כ
5.38	455.19
	209.30 ₪

9.89 ₪	תשלום קבוע	
0.00 ₪	תשלום עבור גודל חיבור בKVA (0x0)	
219.18 ₪	סה"כ לתשלום	לא כולל מע"מ





24/04/22 תאריך הפקה:
 22/04/22 תאריך קריאה נוכחית:
 23/03/22 תאריך קריאה קודמת:

שם דייר: מלונות דן - דירה 6772
 שם אתר: בתי אלמוג (ישרוטל, מלונות דן, מלכת שבא)

לקוח/ה נכבד/ה, אנו מתכבדים להגיש את חישוב צריכת החשמל לתקופה 22/04/22 - 23/03/22:

מלונות דן - דירה 6772 - 18 - 00022538(0x0)

סוג תעריף	סוג צריכה	קריאה קודמת	קריאה נוכחית	סה"כ צריכה בקוט"ש	מחיר לקוט"ש בא"ג	סה"כ לתשלום
פרטי חשבון עבור תאריכים:		23/03/22	22/04/22			
757		49,247.55	49,702.74	455.19	45.98	209.30 ₪

סה"כ לדייר:

שיא ביקוש	סה"כ
5.38	455.19
	209.30 ₪

9.89 ₪	תשלום קבוע	
0.00 ₪	תשלום עבור גודל חיבור בKVA (0x0)	
219.18 ₪	סה"כ לתשלום	לא כולל מע"מ





24/04/22 תאריך הפקה:
 22/04/22 תאריך קריאה נוכחית:
 23/03/22 תאריך קריאה קודמת:

שם דייר: מלונות דן - דירה 7501
 שם אתר: בתי אלמוג (ישרוטל, מלונות דן, מלכת שבא)

לקוח/ה נכבד/ה, אנו מתכבדים להגיש את חישוב צריכת החשמל לתקופה 22/04/22 - 23/03/22:

מלונות דן - דירה 7501 - 21 - 81005509(0x0)

סוג תעריף	סוג צריכה	קריאה קודמת	קריאה נוכחית	סה"כ צריכה בקוט"ש	מחיר לקוט"ש בא"ג	סה"כ לתשלום
פרטי חשבון עבור תאריכים:		23/03/22	22/04/22			
757		54,727.58	55,157.10	429.53	45.98	197.50 ₪

סה"כ לדייר:

שיא ביקוש	סה"כ
5.20	429.53
	197.50 ₪

9.89 ₪	תשלום קבוע	
0.00 ₪	תשלום עבור גודל חיבור בKVA (0x0)	
207.38 ₪	סה"כ לתשלום	לא כולל מע"מ





24/04/22 תאריך הפקה:
 22/04/22 תאריך קריאה נוכחית:
 23/03/22 תאריך קריאה קודמת:

שם דייר: מלונות דן - דירה 7502
 שם אתר: בתי אלמוג (ישרוטל, מלונות דן, מלכת שבא)

לקוח/ה נכבד/ה, אנו מתכבדים להגיש את חישוב צריכת החשמל לתקופה 22/04/22 - 23/03/22:

מלונות דן - דירה 7502 - 21 - 81005509(0x0)

סוג תעריף	סוג צריכה	קריאה קודמת	קריאה נוכחית	סה"כ צריכה בקוט"ש	מחיר לקוט"ש בא"ג	סה"כ לתשלום
פרטי חשבון עבור תאריכים:		23/03/22	22/04/22			
757		54,727.58	55,157.10	429.53	45.98	197.50 ₪

סה"כ לדייר:

שיא ביקוש	סה"כ
5.20	429.53
	197.50 ₪

9.89 ₪	תשלום קבוע	
0.00 ₪	תשלום עבור גודל חיבור בKVA (0x0)	
207.38 ₪	סה"כ לתשלום	לא כולל מע"מ



24/04/22 תאריך הפקה:
 22/04/22 תאריך קריאה נוכחית:
 23/03/22 תאריך קריאה קודמת:

שם דייר: מלונות דן - דירה 7505
 שם אתר: בתי אלמוג (ישרוטל, מלונות דן, מלכת שבא)

לקוח/ה נכבד/ה, אנו מתכבדים להגיש את חישוב צריכת החשמל לתקופה 22/04/22 - 23/03/22:

מלונות דן - דירה 7505 - 23 - 81005509(0x0)

סוג תעריף	סוג צריכה	קריאה קודמת	קריאה נוכחית	סה"כ צריכה בקוט"ש	מחיר לקוט"ש בא"ג	סה"כ לתשלום
פרטי חשבון עבור תאריכים:		23/03/22	22/04/22			
757		48,203.70	48,664.15	460.45	45.98	211.71 ₪

סה"כ לדייר:

שיא ביקוש	סה"כ
6.30	460.45
	211.71 ₪

תשלום קבוע	תשלום עבור גודל חיבור בKVA (0x0)	סה"כ לתשלום	לא כולל מע"מ
9.89 ₪	0.00 ₪	221.60 ₪	

התפלגות חיוב בש"ח לפי תעו"ז

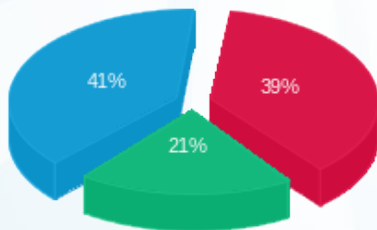

פסגה (81.83 ₪)
 גבע (43.90 ₪)
 שפל (85.98 ₪)

הסטוריית צריכה בקוט"ש

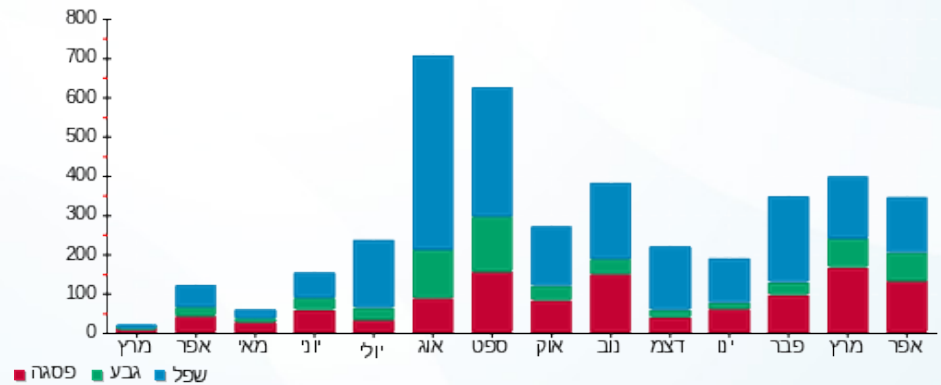

24/04/22 תאריך הפקה:
 22/04/22 תאריך קריאה נוכחית:
 23/03/22 תאריך קריאה קודמת:

שם דייר: מלונות דן - דירה 7506
 שם אתר: בתי אלמוג (ישרוטל, מלונות דן, מלכת שבא)

לקוח/ה נכבד/ה, אנו מתכבדים להגיש את חישוב צריכת החשמל לתקופה 22/04/22 - 23/03/22:

מלונות דן - דירה 7506 - 23 - 81005509(0x0)

סוג תעריף	סוג צריכה	קריאה קודמת	קריאה נוכחית	סה"כ צריכה בקוט"ש	מחיר לקוט"ש בא"ג	סה"כ לתשלום
פרטי חשבון עבור תאריכים:		23/03/22	22/04/22			
757		48,203.70	48,664.15	460.45	45.98	211.71 ₪

סה"כ לדייר:

שיא ביקוש	סה"כ
6.30	460.45
	211.71 ₪

תשלום קבוע	תשלום עבור גודל חיבור בKVA (0x0)	סה"כ לתשלום	לא כולל מע"מ
9.89 ₪	0.00 ₪	221.60 ₪	

התפלגות חיוב בש"ח לפי תעו"ז

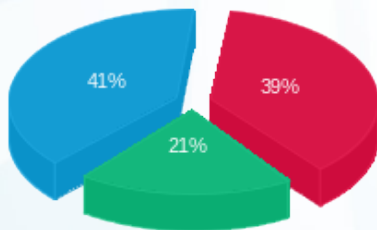

פסגה (81.83 ₪)
 גבע (43.90 ₪)
 שפל (85.98 ₪)

הסטוריית צריכה בקוט"ש

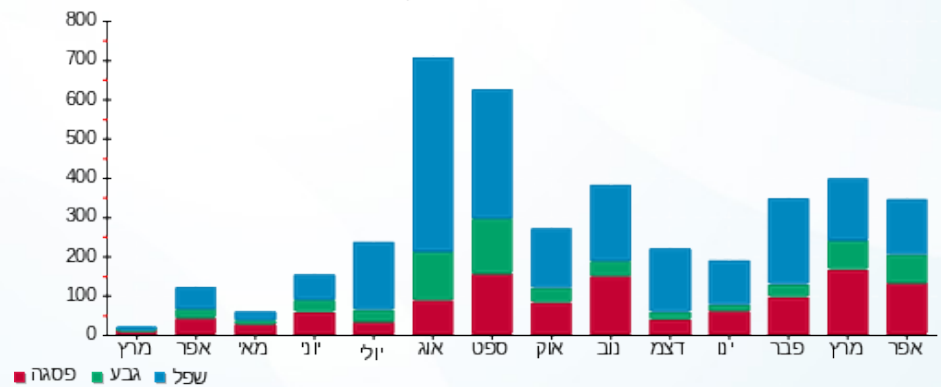



24/04/22 תאריך הפקה:
 22/04/22 תאריך קריאה נוכחית:
 23/03/22 תאריך קריאה קודמת:

שם דייר: מלונות דן - דירה 7601
 שם אתר: בתי אלמוג (ישרוטל, מלונות דן, מלכת שבא)

לקוח/ה נכבד/ה, אנו מתכבדים להגיש את חישוב צריכת החשמל לתקופה 22/04/22 - 23/03/22:

מלונות דן - דירה 7601 - 13 - 81005509(0x0)

סוג תעריף	סוג צריכה	קריאה קודמת	קריאה נוכחית	סה"כ צריכה בקוט"ש	מחיר לקוט"ש בא"ג	סה"כ לתשלום
פרטי חשבון עבור תאריכים:		23/03/22	22/04/22			
757		54,828.88	55,115.38	286.50	45.98	131.73 ₪

סה"כ לדייר:

שיא ביקוש	סה"כ
4.40	286.50
	131.73 ₪

9.89 ₪	תשלום קבוע	
0.00 ₪	תשלום עבור גודל חיבור בKVA (0x0)	
141.62 ₪	סה"כ לתשלום	לא כולל מע"מ





24/04/22 תאריך הפקה:
 22/04/22 תאריך קריאה נוכחית:
 23/03/22 תאריך קריאה קודמת:

שם דייר: מלונות דן - דירה 7603
 שם אתר: בתי אלמוג (ישרוטל, מלונות דן, מלכת שבא)

לקוח/ה נכבד/ה, אנו מתכבדים להגיש את חישוב צריכת החשמל לתקופה 22/04/22 - 23/03/22:

מלונות דן - דירה 7603 - 14 - 81005509(0x0)

סוג תעריף	סוג צריכה	קריאה קודמת	קריאה נוכחית	סה"כ צריכה בקוט"ש	מחיר לקוט"ש בא"ג	סה"כ לתשלום
פרטי חשבון עבור תאריכים:		23/03/22	22/04/22			
757		39,283.05	39,438.20	155.15	45.98	71.34 ₪

סה"כ לדייר:

שיא ביקוש	סה"כ
4.40	155.15
	71.34 ₪

9.89 ₪	תשלום קבוע	
0.00 ₪	תשלום עבור גודל חיבור בKVA (0x0)	
81.22 ₪	סה"כ לתשלום	לא כולל מע"מ



24/04/22 תאריך הפקה:
 22/04/22 תאריך קריאה נוכחית:
 23/03/22 תאריך קריאה קודמת:

שם דייר: מלונות דן - דירה 7604
 שם אתר: בתי אלמוג (ישרוטל, מלונות דן, מלכת שבא)

לקוח/ה נכבד/ה, אנו מתכבדים להגיש את חישוב צריכת החשמל לתקופה 22/04/22 - 23/03/22:

מלונות דן - דירה 7604 - 14 - 81005509(0x0)

סה"כ לתשלום	מחיר לקוט"ש בא"ג	סה"כ צריכה בקוט"ש	קריאה נוכחית	קריאה קודמת	סוג צריכה	סוג תעריף
			22/04/22	23/03/22	פרטי חשבון עבור תאריכים:	
₪ 71.34	45.98	155.15	39,438.20	39,283.05		757

סה"כ לדייר:

שיא ביקוש	סה"כ
4.40	155.15
	₪ 71.34

₪ 9.89	תשלום קבוע	
₪ 0.00	תשלום עבור גודל חיבור בKVA (0x0)	
₪ 81.22	סה"כ לתשלום	לא כולל מע"מ



24/04/22 תאריך הפקה:
 22/04/22 תאריך קריאה נוכחית:
 23/03/22 תאריך קריאה קודמת:

שם דייר: מלונות דן - דירה 7605
שם אתר: בתי אלמוג (ישרוטל, מלונות דן, מלכת שבא)

לקוח/ה נכבד/ה, אנו מתכבדים להגיש את חישוב צריכת החשמל לתקופה 22/04/22 - 23/03/22:

מלונות דן - דירה 7605 - 15 - 81005509(0x0)

סוג תעריף	סוג צריכה	קריאה קודמת	קריאה נוכחית	סה"כ צריכה בקוט"ש	מחיר לקוט"ש בא"ג	סה"כ לתשלום
פרטי חשבון עבור תאריכים:		23/03/22	22/04/22			
757		45,909.55	46,281.23	371.68	45.98	170.90 ₪

סה"כ לדייר:

שיא ביקוש	סה"כ
4.25	371.68
	170.90 ₪

9.89 ₪	תשלום קבוע	
0.00 ₪	תשלום עבור גודל חיבור בKVA (0x0)	
180.78 ₪	סה"כ לתשלום	לא כולל מע"מ





24/04/22 תאריך הפקה:
 22/04/22 תאריך קריאה נוכחית:
 23/03/22 תאריך קריאה קודמת:

שם דייר: מלונות דן - דירה 7606
 שם אתר: בתי אלמוג (ישרוטל, מלונות דן, מלכת שבא)

לקוח/ה נכבד/ה, אנו מתכבדים להגיש את חישוב צריכת החשמל לתקופה 22/04/22 - 23/03/22:

מלונות דן - דירה 7606 - 15 - 81005509(0x0)

סוג תעריף	סוג צריכה	קריאה קודמת	קריאה נוכחית	סה"כ צריכה בקוט"ש	מחיר לקוט"ש בא"ג	סה"כ לתשלום
פרטי חשבון עבור תאריכים:		23/03/22	22/04/22			
757		45,909.55	46,281.23	371.68	45.98	170.90 ₪

סה"כ לדייר:

שיא ביקוש	סה"כ
4.25	371.68
	170.90 ₪

9.89 ₪	תשלום קבוע	
0.00 ₪	תשלום עבור גודל חיבור בKVA (0x0)	
180.78 ₪	סה"כ לתשלום	לא כולל מע"מ





24/04/22 תאריך הפקה:
 22/04/22 תאריך קריאה נוכחית:
 23/03/22 תאריך קריאה קודמת:

שם דייר: מלונות דן - דירה 7607
 שם אתר: בתי אלמוג (ישרוטל, מלונות דן, מלכת שבא)

לקוח/ה נכבד/ה, אנו מתכבדים להגיש את חישוב צריכת החשמל לתקופה 22/04/22 - 23/03/22:

מלונות דן - דירה 7607 - 16 - 81005509(0x0)

סוג תעריף	סוג צריכה	קריאה קודמת	קריאה נוכחית	סה"כ צריכה בקוט"ש	מחיר לקוט"ש בא"ג	סה"כ לתשלום
פרטי חשבון עבור תאריכים:		23/03/22	22/04/22			
757		47,399.43	47,606.05	206.63	45.98	95.01 ₪

סה"כ לדייר:

שיא ביקוש	סה"כ
5.05	206.63
	95.01 ₪

9.89 ₪	תשלום קבוע	
0.00 ₪	תשלום עבור גודל חיבור בKVA (0x0)	
104.89 ₪	סה"כ לתשלום	לא כולל מע"מ





24/04/22 תאריך הפקה:
 22/04/22 תאריך קריאה נכחית:
 23/03/22 תאריך קריאה קודמת:

שם דייר: מלונות דן - דירה 7608
 שם אתר: בתי אלמוג (ישרוטל, מלונות דן, מלכת שבא)

לקוח/ה נכבד/ה, אנו מתכבדים להגיש את חישוב צריכת החשמל לתקופה 22/04/22 - 23/03/22:

מלונות דן - דירה 7608 - 16 - 81005509(0x0)

סה"כ לתשלום	מחיר לקוט"ש בא"ג	סה"כ צריכה בקוט"ש	קריאה נכחית	קריאה קודמת	סוג צריכה	סוג תעריף
			22/04/22	23/03/22	פרטי חשבון עבור תאריכים:	
₪ 95.01	45.98	206.63	47,606.05	47,399.43		757

סה"כ לדייר:

שיא ביקוש	סה"כ
5.05	206.63
	₪ 95.01

₪ 9.89	תשלום קבוע	
₪ 0.00	תשלום עבור גודל חיבור בKVA (0x0)	
₪ 104.89	סה"כ לתשלום	לא כולל מע"מ



24/04/22 תאריך הפקה:
 22/04/22 תאריך קריאה נוכחית:
 23/03/22 תאריך קריאה קודמת:

שם דייר: מלונות דן - דירה 7609
שם אתר: בתי אלמוג (ישרוטל, מלונות דן, מלכת שבא)

לקוח/ה נכבד/ה, אנו מתכבדים להגיש את חישוב צריכת החשמל לתקופה 22/04/22 - 23/03/22:

מלונות דן - דירה 7609 - 17 - 81005509(0x0)

סה"כ לתשלום	מחיר לקוט"ש בא"ג	סה"כ צריכה בקוט"ש	קריאה נוכחית	קריאה קודמת	סוג צריכה	סוג תעריף
			22/04/22	23/03/22	פרטי חשבון עבור תאריכים:	
₪ 90.57	45.98	196.98	42,002.55	41,805.58		757

סה"כ לדייר:

שיא ביקוש	סה"כ
4.55	196.98
	₪ 90.57

₪ 9.89	תשלום קבוע	
₪ 0.00	תשלום עבור גודל חיבור בKVA (0x0)	
₪ 100.45	סה"כ לתשלום	לא כולל מע"מ



24/04/22 תאריך הפקה:
 22/04/22 תאריך קריאה נוכחית:
 23/03/22 תאריך קריאה קודמת:

שם דייר: מלונות דן - דירה 7610
 שם אתר: בתי אלמוג (ישרוטל, מלונות דן, מלכת שבא)

לקוח/ה נכבד/ה, אנו מתכבדים להגיש את חישוב צריכת החשמל לתקופה 22/04/22 - 23/03/22:

מלונות דן - דירה 7610 - 17 - 81005509(0x0)

סוג תעריף	סוג צריכה	קריאה קודמת	קריאה נוכחית	סה"כ צריכה בקוט"ש	מחיר לקוט"ש בא"ג	סה"כ לתשלום
פרטי חשבון עבור תאריכים:		23/03/22	22/04/22			
757		41,805.58	42,002.55	196.98	45.98	90.57 ₪

סה"כ לדייר:

שיא ביקוש	סה"כ
4.55	196.98
	90.57 ₪

9.89 ₪	תשלום קבוע	
0.00 ₪	תשלום עבור גודל חיבור בKVA (0x0)	
100.45 ₪	סה"כ לתשלום	לא כולל מע"מ





24/04/22 תאריך הפקה:
 22/04/22 תאריך קריאה נוכחית:
 23/03/22 תאריך קריאה קודמת:

שם דייר: מלונות דן - דירה 9404
 שם אתר: בתי אלמוג (ישרוטל, מלונות דן, מלכת שבא)

לקוח/ה נכבד/ה, אנו מתכבדים להגיש את חישוב צריכת החשמל לתקופה 22/04/22 - 23/03/22:

מלונות דן - דירה 9404 - 25 - 13080926(0x0)

סה"כ לתשלום	מחיר לקוט"ש בא"ג	סה"כ צריכה בקוט"ש	קריאה נוכחית	קריאה קודמת	סוג צריכה	סוג תעריף
			22/04/22	23/03/22	פרטי חשבון עבור תאריכים:	
145.32 ₪	45.98	316.05	14,069.55	13,753.50		757

סה"כ לדייר:

שיא ביקוש	סה"כ
4.97	316.05
	145.32 ₪

9.89 ₪	תשלום קבוע	
0.00 ₪	תשלום עבור גודל חיבור בKVA (0x0)	
155.20 ₪	סה"כ לתשלום	לא כולל מע"מ





24/04/22 תאריך הפקה:
 22/04/22 תאריך קריאה נוכחית:
 23/03/22 תאריך קריאה קודמת:

שם דייר: מלונות דן - דירה 9711
שם אתר: בתי אלמוג (ישרוטל, מלונות דן, מלכת שבא)

לקוח/ה נכבד/ה, אנו מתכבדים להגיש את חישוב צריכת החשמל לתקופה 22/04/22 - 23/03/22:

מלונות דן - דירה 9711 - 11 - 13170741(0x0)

סה"כ לתשלום	מחיר לקוט"ש בא"ג	סה"כ צריכה בקוט"ש	קריאה נוכחית	קריאה קודמת	סוג צריכה	סוג תעריף
			22/04/22	23/03/22	פרטי חשבון עבור תאריכים:	
139.32 ₪	48.45	287.55	16,752.45	16,464.90		517

ציבורי

סה"כ לתשלום	הערה
33.89 ₪	ציבורי

סה"כ לדייר:

שיא ביקוש	סה"כ
5.51	287.55
	139.32 ₪

21.03 ₪	תשלום קבוע	
0.00 ₪	תשלום עבור גודל חיבור בKVA (0x0)	
194.24 ₪	סה"כ לתשלום	לא כולל מע"מ





24/04/22 תאריך הפקה:
 22/04/22 תאריך קריאה נכחית:
 23/03/22 תאריך קריאה קודמת:

שם דייר: מלונות דן - דירה 9712
 שם אתר: בתי אלמוג (ישרוטל, מלונות דן, מלכת שבא)

לקוח/ה נכבד/ה, אנו מתכבדים להגיש את חישוב צריכת החשמל לתקופה 22/04/22 - 23/03/22:

מלונות דן - דירה 9712 - 12 - 13170741(0x0)

סוג תעריף	סוג צריכה	קריאה קודמת	קריאה נכחית	סה"כ צריכה בקוט"ש	מחיר לקוט"ש בא"ג	סה"כ לתשלום
פרטי חשבון עבור תאריכים:		23/03/22	22/04/22			
757		35,768.00	36,167.40	399.40	45.98	183.64 ₪

סה"כ לדייר:

שיא ביקוש	סה"כ
5.62	399.40
	183.64 ₪

9.89 ₪	תשלום קבוע	
0.00 ₪	תשלום עבור גודל חיבור בKVA (0x0)	
193.53 ₪	סה"כ לתשלום	לא כולל מע"מ



24/04/22 תאריך הפקה:
 22/04/22 תאריך קריאה נוכחית:
 23/03/22 תאריך קריאה קודמת:

שם דייר: מלכת שבא - בניין 9 - דירה 9104
 שם אתר: בתי אלמוג (ישרוטל, מלונות דן, מלכת שבא)

לקוח/ה נכבד/ה, אנו מתכבדים להגיש את חישוב צריכת החשמל לתקופה 22/04/22 - 23/03/22:

מלכת שבא - בניין 9 - דירה 9104 - 4 - 13080912(0x0)

סוג תעריף	סוג צריכה	קריאה קודמת	קריאה נוכחית	סה"כ צריכה בקוט"ש	מחיר לקוט"ש בא"ג	סה"כ לתשלום
פרטי חשבון עבור תאריכים:		23/03/22	22/04/22			
757		13,173.20	13,306.95	133.75	45.98	61.50 ₪

סה"כ לדייר:

שיא ביקוש	סה"כ
3.95	133.75
	61.50 ₪

19.77 ₪	תשלום קבוע	
0.00 ₪	תשלום עבור גודל חיבור בKVA (0x0)	
81.27 ₪	סה"כ לתשלום	לא כולל מע"מ

התפלגות חיוב בש"ח לפי תעו"ז

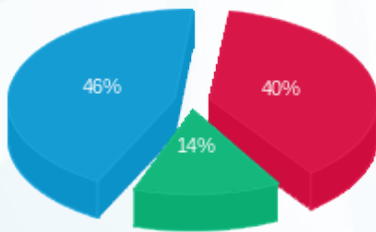

פסגה (₪ 24.42)
 גבע (₪ 8.74)
 שפל (₪ 28.35)

הסטוריית צריכה בקוט"ש

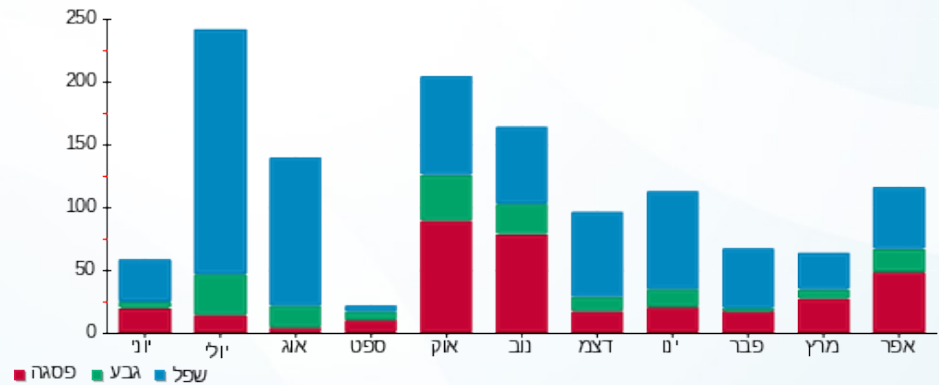

24/04/22 תאריך הפקה:
 22/04/22 תאריך קריאה נוכחית:
 23/03/22 תאריך קריאה קודמת:

שם דייר: מלכת שבא - בניין 9 - דירה 9107
 שם אתר: בתי אלמוג (ישרוטל, מלונות דן, מלכת שבא)

לקוח/ה נכבד/ה, אנו מתכבדים להגיש את חישוב צריכת החשמל לתקופה 22/04/22 - 23/03/22:

מלכת שבא - בניין 9 - דירה 9107 - 7 - 13080912 (0x0)

סוג תעריף	סוג צריכה	קריאה קודמת	קריאה נוכחית	סה"כ צריכה בקוט"ש	מחיר לקוט"ש בא"ג	סה"כ לתשלום
פרטי חשבון עבור תאריכים:		23/03/22	22/04/22			
757		10,384.85	10,550.75	165.90	45.98	76.28 ₪

סה"כ לדייר:

שיא ביקוש	סה"כ
3.81	165.90
	76.28 ₪

19.77 ₪	תשלום קבוע	
0.00 ₪	תשלום עבור גודל חיבור בKVA (0x0)	
96.05 ₪	סה"כ לתשלום	לא כולל מע"מ

התפלגות חיוב בש"ח לפי תעו"ז

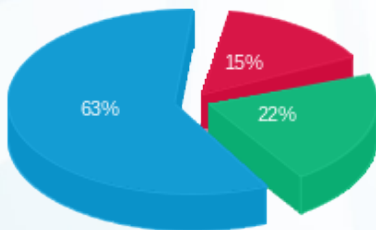

פסגה (11.56 ₪)
 גבע (16.81 ₪)
 שפל (47.91 ₪)

הסטוריית צריכה בקוט"ש

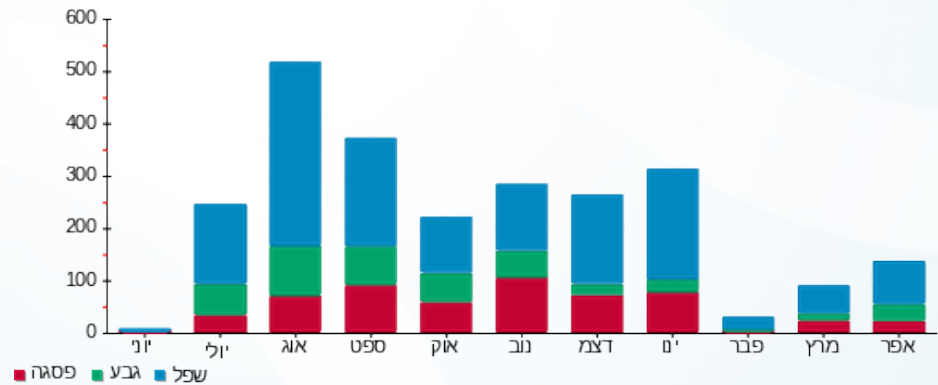

24/04/22 תאריך הפקה:
 22/04/22 תאריך קריאה נוכחי:
 23/03/22 תאריך קריאה קודמת:

שם דייר: מלכת שבא - דירה 1122
 שם אתר: בתי אלמוג (ישרוטל, מלונות דן, מלכת שבא)

לקוח/ה נכבד/ה, אנו מתכבדים להגיש את חישוב צריכת החשמל לתקופה 22/04/22 - 23/03/22:

מלכת שבא - דירה 1122 - 15 - 00023164 (0x0)

סוג תעריף	סוג צריכה	קריאה קודמת	קריאה נוכחית	סה"כ צריכה בקוט"ש	מחיר לקוט"ש בא"ג	סה"כ לתשלום
פרטי חשבון עבור תאריכים:		23/03/22	22/04/22			
757		35,562.57	35,819.14	256.58	45.98	117.98 ₪

סה"כ לדייר:

שיא ביקוש	סה"כ
4.39	256.58
	117.98 ₪

תשלום קבוע	תשלום עבור גודל חיבור ב KVA (0x0)	סה"כ לתשלום	לא כולל מע"מ
9.89 ₪	0.00 ₪	127.86 ₪	

התפלגות חיוב בש"ח לפי תעו"ז

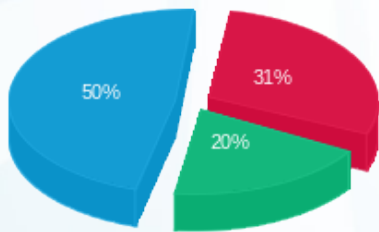

פסגה (36.05 ₪) ■
 גבע (23.02 ₪) ■
 שפל (58.91 ₪) ■

הסטוריית צריכה בקוט"ש

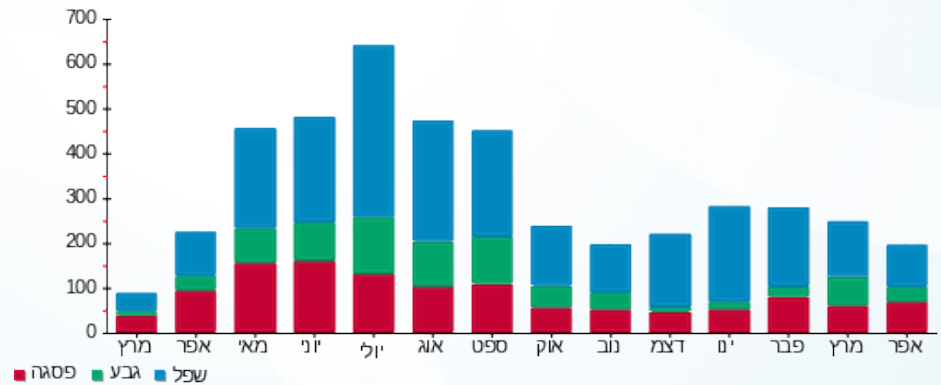



24/04/22 תאריך הפקה:
 22/04/22 תאריך קריאה נוכחית:
 23/03/22 תאריך קריאה קודמת:

שם דייר: מלכת שבא - דירה 1162
 שם אתר: בתי אלמוג (ישרוטל, מלונות דן, מלכת שבא)

לקוח/ה נכבד/ה, אנו מתכבדים להגיש את חישוב צריכת החשמל לתקופה 22/04/22 - 23/03/22:

מלכת שבא - דירה 1162 - 11 - 00023164(0x0)

סוג תעריף	סוג צריכה	קריאה קודמת	קריאה נוכחית	סה"כ צריכה בקוט"ש	מחיר לקוט"ש בא"ג	סה"כ לתשלום
פרטי חשבון עבור תאריכים:		23/03/22	22/04/22			
757		43,518.35	43,835.24	316.89	45.98	145.71 ₪

סה"כ לדייר:

שיא ביקוש	סה"כ
4.74	316.89
	145.71 ₪

9.89 ₪	תשלום קבוע	
0.00 ₪	תשלום עבור גודל חיבור בKVA (0x0)	
155.59 ₪	סה"כ לתשלום	לא כולל מע"מ



24/04/22 תאריך הפקה:
 22/04/22 תאריך קריאה נוכחי:
 23/03/22 תאריך קריאה קודמת:

שם דייר: מלכת שבא - דירה 1221
 שם אתר: בתי אלמוג (ישרוטל, מלונות דן, מלכת שבא)

לקוח/ה נכבד/ה, אנו מתכבדים להגיש את חישוב צריכת החשמל לתקופה 22/04/22 - 23/03/22:

מלכת שבא - דירה 1221 - 22 - 00023164(0x0)

סוג תעריף	סוג צריכה	קריאה קודמת	קריאה נוכחית	סה"כ צריכה בקוט"ש	מחיר לקוט"ש בא"ג	סה"כ לתשלום
פרטי חשבון עבור תאריכים:		23/03/22	22/04/22			
757		74,765.58	75,715.27	949.69	45.98	436.67 ₪

סה"כ לדייר:

שיא ביקוש	סה"כ
7.64	949.69
	436.67 ₪

19.77 ₪	תשלום קבוע	
0.00 ₪	תשלום עבור גודל חיבור בKVA (0x0)	
456.44 ₪	סה"כ לתשלום	לא כולל מע"מ

התפלגות חיוב בש"ח לפי תעו"ז

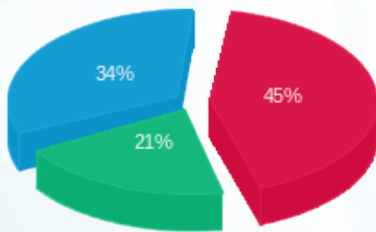

פסגה (197.58 ₪) ■
 גבע (90.31 ₪) ■
 שפל (148.77 ₪) ■

הסטוריית צריכה בקוט"ש

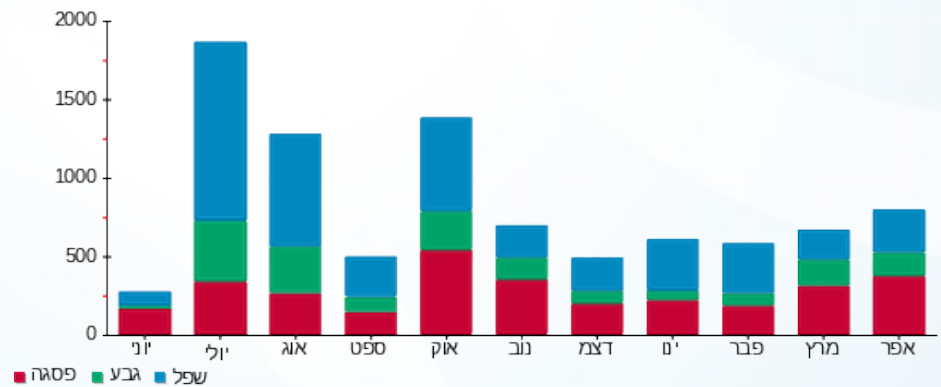



24/04/22 תאריך הפקה:
 22/04/22 תאריך קריאה נוכחית:
 23/03/22 תאריך קריאה קודמת:

שם דייר: מלכת שבא - דירה 1322
 שם אתר: בתי אלמוג (ישרוטל, מלונות דן, מלכת שבא)

לקוח/ה נכבד/ה, אנו מתכבדים להגיש את חישוב צריכת החשמל לתקופה 22/04/22 - 23/03/22:

מלכת שבא 1322 - 2 - 00023164(0x0)

סוג תעריף	סוג צריכה	קריאה קודמת	קריאה נוכחית	סה"כ צריכה בקוט"ש	מחיר לקוט"ש בא"ג	סה"כ לתשלום
פרטי חשבון עבור תאריכים:		23/03/22	22/04/22			
757		51,085.30	51,401.36	316.06	45.98	145.32 ₪

סה"כ לדייר:

שיא ביקוש	סה"כ
4.95	316.06
	145.32 ₪

9.89 ₪	תשלום קבוע	
0.00 ₪	תשלום עבור גודל חיבור בKVA (0x0)	
155.21 ₪	סה"כ לתשלום	לא כולל מע"מ





24/04/22 תאריך הפקה:
 22/04/22 תאריך קריאה נוכחית:
 23/03/22 תאריך קריאה קודמת:

שם דייר: מלכת שבא - דירה 2111
 שם אתר: בתי אלמוג (ישרוטל, מלונות דן, מלכת שבא)

לקוח/ה נכבד/ה, אנו מתכבדים להגיש את חישוב צריכת החשמל לתקופה 22/04/22 - 23/03/22:

מלכת שבא - דירה 2111 - 8 - 00023145 (0x0)

סוג תעריף	סוג צריכה	קריאה קודמת	קריאה נוכחית	סה"כ צריכה בקוט"ש	מחיר לקוט"ש בא"ג	סה"כ לתשלום
פרטי חשבון עבור תאריכים:		23/03/22	22/04/22			
757		50,400.37	50,754.32	353.95	45.98	162.75 ₪

סה"כ לדייר:

שיא ביקוש	סה"כ
4.54	353.95
	162.75 ₪

19.77 ₪	תשלום קבוע	
0.00 ₪	תשלום עבור גודל חיבור בKVA (0x0)	
182.52 ₪	סה"כ לתשלום	לא כולל מע"מ

התפלגות חיוב בש"ח לפי תעו"ז

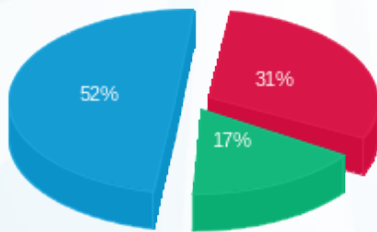

פסגה (51.19 ₪)
 גבע (27.40 ₪)
 שפל (84.16 ₪)

הסטוריית צריכה בקוט"ש

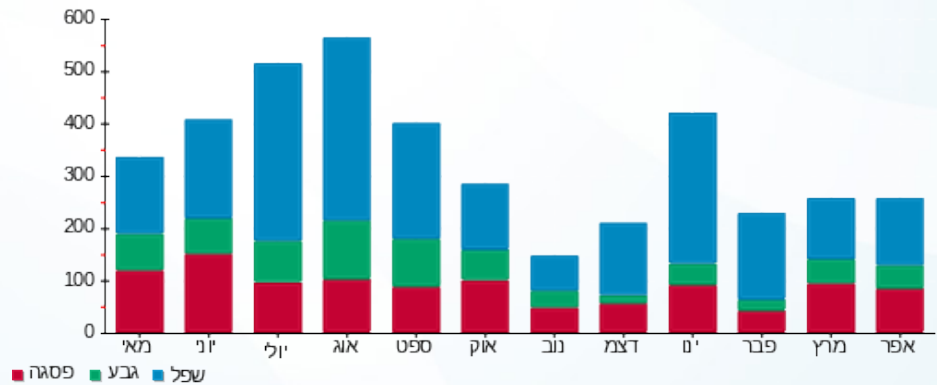

24/04/22 תאריך הפקדה:
 22/04/22 תאריך קריאה נוכחית:
 23/03/22 תאריך קריאה קודמת:

שם דייר: מלכת שבא - דירה 2122
 שם אתר: בתי אלמוג (ישרוטל, מלונות דן, מלכת שבא)

לקוח/ה נכבד/ה, אנו מתכבדים להגיש את חישוב צריכת החשמל לתקופה 22/04/22 - 23/03/22:

מלכת שבא - דירה 2122 - 9 - 00023145(0x0)

סוג תעריף	סוג צריכה	קריאה קודמת	קריאה נוכחית	סה"כ צריכה בקוט"ש	מחיר לקוט"ש בא"ג	סה"כ לתשלום
פרטי חשבון עבור תאריכים:		23/03/22	22/04/22			
757		53,089.27	53,364.39	275.12	45.98	126.50 ₪

סה"כ לדייר:

שיא ביקוש	סה"כ
4.44	275.12
	126.50 ₪

תשלום קבוע	תשלום עבור גודל חיבור ב KVA (0x0)	סה"כ לתשלום	לא כולל מע"מ
19.77 ₪	0.00 ₪	146.27 ₪	

התפלגות חיוב בש"ח לפי תעו"ז

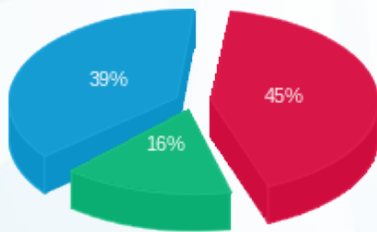

פסגה (₪ 56.43)
 גבע (₪ 20.74)
 שפל (₪ 49.33)

הסטוריית צריכה בקוט"ש

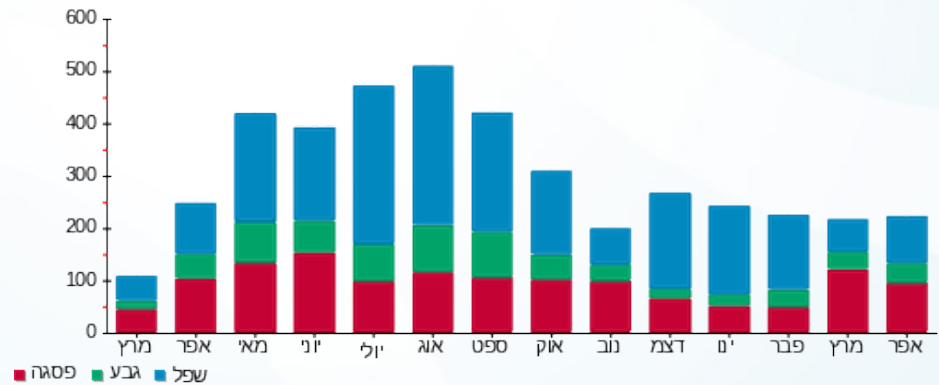



24/04/22 תאריך הפקה:
 22/04/22 תאריך קריאה נוכחית:
 23/03/22 תאריך קריאה קודמת:

שם דייר: מלכת שבא - דירה 2142
שם אתר: בתי אלמוג (ישרוטל, מלונות דן, מלכת שבא)

לקוח/ה נכבד/ה, אנו מתכבדים להגיש את חישוב צריכת החשמל לתקופה 22/04/22 - 23/03/22:

מלכת שבא - דירה 2142 - 11 - 00023145(0x0)

סוג תעריף	סוג צריכה	קריאה קודמת	קריאה נוכחית	סה"כ צריכה בקוט"ש	מחיר לקוט"ש בא"ג	סה"כ לתשלום
פרטי חשבון עבור תאריכים:		23/03/22	22/04/22			
757		48,952.38	49,238.50	286.12	45.98	131.56 ₪

סה"כ לדייר:

שיא ביקוש	סה"כ
4.56	286.12
	131.56 ₪

9.89 ₪	תשלום קבוע	
0.00 ₪	תשלום עבור גודל חיבור בKVA (0x0)	
141.44 ₪	סה"כ לתשלום	לא כולל מע"מ





24/04/22 תאריך הפקה:
 22/04/22 תאריך קריאה נוכחית:
 23/03/22 תאריך קריאה קודמת:

שם דייר: מלכת שבא - דירה 2151
 שם אתר: בתי אלמוג (ישרוטל, מלונות דן, מלכת שבא)

לקוח/ה נכבד/ה, אנו מתכבדים להגיש את חישוב צריכת החשמל לתקופה 22/04/22 - 23/03/22:

מלכת שבא - דירה 2151 - 12 - 00023145(0x0)

סוג תעריף	סוג צריכה	קריאה קודמת	קריאה נוכחית	סה"כ צריכה בקוט"ש	מחיר לקוט"ש בא"ג	סה"כ לתשלום
פרטי חשבון עבור תאריכים:			22/04/22	23/03/22		
757		60,412.31	60,587.60	175.29	45.98	80.60 ₪

סה"כ לדייר:

שיא ביקוש	סה"כ
3.71	175.29
	80.60 ₪

9.89 ₪	תשלום קבוע	
0.00 ₪	תשלום עבור גודל חיבור בKVA (0x0)	
90.48 ₪	סה"כ לתשלום	לא כולל מע"מ





24/04/22 תאריך הפקה:
 22/04/22 תאריך קריאה נוכחית:
 23/03/22 תאריך קריאה קודמת:

שם דייר: מלכת שבא - דירה 2222
שם אתר: בתי אלמוג (ישרוטל, מלונות דן, מלכת שבא)

לקוח/ה נכבד/ה, אנו מתכבדים להגיש את חישוב צריכת החשמל לתקופה 22/04/22 - 23/03/22:

מלכת שבא - דירה 2222 - 16 - 00023145(0x0)

סוג תעריף	סוג צריכה	קריאה קודמת	קריאה נוכחית	סה"כ צריכה בקוט"ש	מחיר לקוט"ש בא"ג	סה"כ לתשלום
			22/04/22	23/03/22	פרטי חשבון עבור תאריכים:	
757		65,164.80	65,387.46	222.66	45.98	102.38 ₪

סה"כ לדייר:

שיא ביקוש	סה"כ
3.84	222.66
	102.38 ₪

9.89 ₪	תשלום קבוע	
0.00 ₪	תשלום עבור גודל חיבור בKVA (0x0)	
112.26 ₪	סה"כ לתשלום	לא כולל מע"מ





24/04/22 תאריך הפקה:
 22/04/22 תאריך קריאה נוכחית:
 23/03/22 תאריך קריאה קודמת:

שם דייר: מלכת שבא - דירה 2242
שם אתר: בתי אלמוג (ישרוטל, מלונות דן, מלכת שבא)

לקוח/ה נכבד/ה, אנו מתכבדים להגיש את חישוב צריכת החשמל לתקופה 22/04/22 - 23/03/22:

מלכת שבא - דירה 2242 - 18 - 00023145(0x0)

סוג תעריף	סוג צריכה	קריאה קודמת	קריאה נוכחית	סה"כ צריכה בקוט"ש	מחיר לקוט"ש בא"ג	סה"כ לתשלום
פרטי חשבון עבור תאריכים:			22/04/22	23/03/22		
757		57,792.51	58,085.21	292.70	45.98	134.58 ₪

סה"כ לדייר:

שיא ביקוש	סה"כ
4.44	292.70
	134.58 ₪

9.89 ₪	תשלום קבוע	
0.00 ₪	תשלום עבור גודל חיבור בKVA (0x0)	
144.47 ₪	סה"כ לתשלום	לא כולל מע"מ





24/04/22 תאריך הפקה:
 22/04/22 תאריך קריאה נוכחית:
 23/03/22 תאריך קריאה קודמת:

שם דייר: מלכת שבא - דירה 2262
 שם אתר: בתי אלמוג (ישרוטל, מלונות דן, מלכת שבא)

לקוח/ה נכבד/ה, אנו מתכבדים להגיש את חישוב צריכת החשמל לתקופה 22/04/22 - 23/03/22:

מלכת שבא - דירה 2262 - 20 - 00023145(0x0)

סוג תעריף	סוג צריכה	קריאה קודמת	קריאה נוכחית	סה"כ צריכה בקוט"ש	מחיר לקוט"ש בא"ג	סה"כ לתשלום
פרטי חשבון עבור תאריכים:		23/03/22	22/04/22			
757		72,597.99	73,084.76	486.78	45.98	223.82 ₪

סה"כ לדייר:

שיא ביקוש	סה"כ
5.61	486.78
	223.82 ₪

9.89 ₪	תשלום קבוע	
0.00 ₪	תשלום עבור גודל חיבור בKVA (0x0)	
233.71 ₪	סה"כ לתשלום	לא כולל מע"מ





24/04/22 תאריך הפקה:
 22/04/22 תאריך קריאה נוכחית:
 23/03/22 תאריך קריאה קודמת:

שם דייר: מלכת שבא - דירה 4031
שם אתר: בתי אלמוג (ישרוטל, מלונות דן, מלכת שבא)

לקוח/ה נכבד/ה, אנו מתכבדים להגיש את חישוב צריכת החשמל לתקופה 22/04/22 - 23/03/22:

מלכת שבא - דירה 4031 - 12 - 00022783(0x0)

סוג תעריף	סוג צריכה	קריאה קודמת	קריאה נוכחית	סה"כ צריכה בקוט"ש	מחיר לקוט"ש בא"ג	סה"כ לתשלום
פרטי חשבון עבור תאריכים:		23/03/22	22/04/22			
757		43,389.47	43,704.39	314.92	45.98	144.80 ₪

סה"כ לדייר:

שיא ביקוש	סה"כ
4.17	314.92
	144.80 ₪

9.89 ₪	תשלום קבוע	
0.00 ₪	תשלום עבור גודל חיבור בKVA (0x0)	
154.69 ₪	סה"כ לתשלום	לא כולל מע"מ



24/04/22 תאריך הפקה:
 22/04/22 תאריך קריאה נוכחית:
 23/03/22 תאריך קריאה קודמת:

שם דייר: מלכת שבא - דירה 4032
שם אתר: בתי אלמוג (ישרוטל, מלונות דן, מלכת שבא)

לקוח/ה נכבד/ה, אנו מתכבדים להגיש את חישוב צריכת החשמל לתקופה 22/04/22 - 23/03/22:

מלכת שבא - דירה 4032 - 12 - 00022783(0x0)

סוג תעריף	סוג צריכה	קריאה קודמת	קריאה נוכחית	סה"כ צריכה בקוט"ש	מחיר לקוט"ש בא"ג	סה"כ לתשלום
פרטי חשבון עבור תאריכים:		23/03/22	22/04/22			
757		43,389.47	43,704.39	314.92	45.98	144.80 ₪

סה"כ לדייר:

שיא ביקוש	סה"כ
4.17	314.92
	144.80 ₪

9.89 ₪	תשלום קבוע	
0.00 ₪	תשלום עבור גודל חיבור בKVA (0x0)	
154.69 ₪	סה"כ לתשלום	לא כולל מע"מ



24/04/22 תאריך הפקה:
 22/04/22 תאריך קריאה נוכחית:
 23/03/22 תאריך קריאה קודמת:

שם דייר: מלכת שבא - דירה 4131
שם אתר: בתי אלמוג (ישרוטל, מלונות דן, מלכת שבא)

לקוח/ה נכבד/ה, אנו מתכבדים להגיש את חישוב צריכת החשמל לתקופה 22/04/22 - 23/03/22:

מלכת שבא - דירה 4131 - 18 - 00022783(0x0)

סוג תעריף	סוג צריכה	קריאה קודמת	קריאה נוכחית	סה"כ צריכה בקוט"ש	מחיר לקוט"ש בא"ג	סה"כ לתשלום
פרטי חשבון עבור תאריכים:		23/03/22	22/04/22			
757		37,500.43	37,686.98	186.54	45.98	85.77 ₪

סה"כ לדייר:

שיא ביקוש	סה"כ
4.13	186.54
	85.77 ₪

9.89 ₪	תשלום קבוע	
0.00 ₪	תשלום עבור גודל חיבור בKVA (0x0)	
95.66 ₪	סה"כ לתשלום	לא כולל מע"מ





24/04/22 תאריך הפקה:
 22/04/22 תאריך קריאה נוכחית:
 23/03/22 תאריך קריאה קודמת:

שם דייר: מלכת שבא - דירה 4132
 שם אתר: בתי אלמוג (ישרוטל, מלונות דן, מלכת שבא)

לקוח/ה נכבד/ה, אנו מתכבדים להגיש את חישוב צריכת החשמל לתקופה 22/04/22 - 23/03/22:

מלכת שבא - דירה 4132 - 18 - 00022783(0x0)

סוג תעריף	סוג צריכה	קריאה קודמת	קריאה נוכחית	סה"כ צריכה בקוט"ש	מחיר לקוט"ש בא"ג	סה"כ לתשלום
פרטי חשבון עבור תאריכים:		23/03/22	22/04/22			
757		37,500.43	37,686.98	186.54	45.98	85.77 ₪

סה"כ לדייר:

שיא ביקוש	סה"כ
4.13	186.54
	85.77 ₪

9.89 ₪	תשלום קבוע	
0.00 ₪	תשלום עבור גודל חיבור בKVA (0x0)	
95.66 ₪	סה"כ לתשלום	לא כולל מע"מ



24/04/22 תאריך הפקה:
 22/04/22 תאריך קריאה נוכחית:
 23/03/22 תאריך קריאה קודמת:

שם דייר: מלכת שבא - דירה 4211
שם אתר: בתי אלמוג (ישרוטל, מלונות דן, מלכת שבא)

לקוח/ה נכבד/ה, אנו מתכבדים להגיש את חישוב צריכת החשמל לתקופה 22/04/22 - 23/03/22:

מלכת שבא - דירה 4211 - 8 - 00022535(0x0)

סוג תעריף	סוג צריכה	קריאה קודמת	קריאה נוכחית	סה"כ צריכה בקוט"ש	מחיר לקוט"ש בא"ג	סה"כ לתשלום
פרטי חשבון עבור תאריכים:		23/03/22	22/04/22			
757		61,059.40	61,346.54	287.14	45.98	132.03 ₪

סה"כ לדייר:

שיא ביקוש	סה"כ
2.63	287.14
	132.03 ₪

19.77 ₪	תשלום קבוע	
0.00 ₪	תשלום עבור גודל חיבור בKVA (0x0)	
151.80 ₪	סה"כ לתשלום	לא כולל מע"מ



24/04/22 תאריך הפקה:
 22/04/22 תאריך קריאה נוכחית:
 23/03/22 תאריך קריאה קודמת:

שם דייר: מלכת שבא - דירה 4221
 שם אתר: בתי אלמוג (ישרוטל, מלונות דן, מלכת שבא)

לקוח/ה נכבד/ה, אנו מתכבדים להגיש את חישוב צריכת החשמל לתקופה 22/04/22 - 23/03/22:

מלכת שבא - דירה 4221 - 4 - 00022535(0x0)

סוג תעריף	סוג צריכה	קריאה קודמת	קריאה נוכחית	סה"כ צריכה בקוט"ש	מחיר לקוט"ש בא"ג	סה"כ לתשלום
פרטי חשבון עבור תאריכים:		23/03/22	22/04/22			
757		57,617.27	57,874.33	257.06	45.98	118.20 ₪

סה"כ לדייר:

שיא ביקוש	סה"כ
2.05	257.06
	118.20 ₪

19.77 ₪	תשלום קבוע	
0.00 ₪	תשלום עבור גודל חיבור בKVA (0x0)	
137.97 ₪	סה"כ לתשלום	לא כולל מע"מ





24/04/22 תאריך הפקה:
 22/04/22 תאריך קריאה נוכחית:
 23/03/22 תאריך קריאה קודמת:

שם דייר: מלכת שבא - דירה 4231
 שם אתר: בתי אלמוג (ישרוטל, מלונות דן, מלכת שבא)

לקוח/ה נכבד/ה, אנו מתכבדים להגיש את חישוב צריכת החשמל לתקופה 22/04/22 - 23/03/22:

מלכת שבא - דירה 4231 - 6 - 00022535(0x0)

סוג תעריף	סוג צריכה	קריאה קודמת	קריאה נוכחית	סה"כ צריכה בקוט"ש	מחיר לקוט"ש בא"ג	סה"כ לתשלום
פרטי חשבון עבור תאריכים:		23/03/22	22/04/22			
757		65,281.38	65,474.97	193.59	45.98	89.01 ₪

סה"כ לדייר:

שיא ביקוש	סה"כ
2.07	193.59
	89.01 ₪

19.77 ₪	תשלום קבוע	
0.00 ₪	תשלום עבור גודל חיבור בKVA (0x0)	
108.78 ₪	סה"כ לתשלום	לא כולל מע"מ





24/04/22 תאריך הפקה:
 22/04/22 תאריך קריאה נוכחית:
 23/03/22 תאריך קריאה קודמת:

שם דייר: מלכת שבא - דירה 4241
 שם אתר: בתי אלמוג (ישרוטל, מלונות דן, מלכת שבא)

לקוח/ה נכבד/ה, אנו מתכבדים להגיש את חישוב צריכת החשמל לתקופה 22/04/22 - 23/03/22:

מלכת שבא - דירה 4241 - 5 - 00022535(0x0)

סוג תעריף	סוג צריכה	קריאה קודמת	קריאה נוכחית	סה"כ צריכה בקוט"ש	מחיר לקוט"ש בא"ג	סה"כ לתשלום
פרטי חשבון עבור תאריכים:		23/03/22	22/04/22			
757		63,251.77	63,429.40	177.63	45.98	81.68 ₪

סה"כ לדייר:

שיא ביקוש	סה"כ
2.09	177.63
	81.68 ₪

19.77 ₪	תשלום קבוע	
0.00 ₪	תשלום עבור גודל חיבור בKVA (0x0)	
101.45 ₪	סה"כ לתשלום	לא כולל מע"מ





24/04/22 תאריך הפקה:
 22/04/22 תאריך קריאה נוכחית:
 23/03/22 תאריך קריאה קודמת:

שם דייר: מלכת שבא - דירה 4251
 שם אתר: בתי אלמוג (ישרוטל, מלונות דן, מלכת שבא)

לקוח/ה נכבד/ה, אנו מתכבדים להגיש את חישוב צריכת החשמל לתקופה 22/04/22 - 23/03/22:

מלכת שבא - דירה 4251 - 7 - 00022535(0x0)

סוג תעריף	סוג צריכה	קריאה קודמת	קריאה נוכחית	סה"כ צריכה בקוט"ש	מחיר לקוט"ש בא"ג	סה"כ לתשלום
פרטי חשבון עבור תאריכים:		23/03/22	22/04/22			
757		58,541.74	58,867.56	325.82	45.98	149.81 ₪

סה"כ לדייר:

שיא ביקוש	סה"כ
2.10	325.82
	149.81 ₪

19.77 ₪	תשלום קבוע	
0.00 ₪	תשלום עבור גודל חיבור בKVA (0x0)	
169.58 ₪	סה"כ לתשלום	לא כולל מע"מ



24/04/22 תאריך הפקה:
 22/04/22 תאריך קריאה נוכחית:
 23/03/22 תאריך קריאה קודמת:

שם דייר: מלכת שבא - דירה 4311
שם אתר: בתי אלמוג (ישרוטל, מלונות דן, מלכת שבא)

לקוח/ה נכבד/ה, אנו מתכבדים להגיש את חישוב צריכת החשמל לתקופה 22/04/22 - 23/03/22:

מלכת שבא - דירה 4311 - 17 - 00022535 (0x0)

סוג תעריף	סוג צריכה	קריאה קודמת	קריאה נוכחית	סה"כ צריכה בקוט"ש	מחיר לקוט"ש בא"ג	סה"כ לתשלום
פרטי חשבון עבור תאריכים:		23/03/22	22/04/22			
757		72,401.98	72,670.81	268.83	45.98	123.61 ₪

סה"כ לדייר:

שיא ביקוש	סה"כ
2.30	268.83
	123.61 ₪

19.77 ₪	תשלום קבוע	
0.00 ₪	תשלום עבור גודל חיבור בKVA (0x0)	
143.38 ₪	סה"כ לתשלום	לא כולל מע"מ



24/04/22 תאריך הפקה:
 22/04/22 תאריך קריאה נוכחית:
 23/03/22 תאריך קריאה קודמת:

שם דייר: מלכת שבא - דירה 4321
 שם אתר: בתי אלמוג (ישרוטל, מלונות דן, מלכת שבא)

לקוח/ה נכבד/ה, אנו מתכבדים להגיש את חישוב צריכת החשמל לתקופה 22/04/22 - 23/03/22:

מלכת שבא - דירה 4321 - 16 - 00022535 (0x0)

סוג תעריף	סוג צריכה	קריאה קודמת	קריאה נוכחית	סה"כ צריכה בקוט"ש	מחיר לקוט"ש בא"ג	סה"כ לתשלום
פרטי חשבון עבור תאריכים:		23/03/22	22/04/22			
757		68,286.08	68,480.48	194.41	45.98	89.39 ₪

סה"כ לדייר:

שיא ביקוש	סה"כ
2.17	194.41
	89.39 ₪

19.77 ₪	תשלום קבוע	
0.00 ₪	תשלום עבור גודל חיבור בKVA (0x0)	
109.16 ₪	סה"כ לתשלום	לא כולל מע"מ





24/04/22 תאריך הפקה:
 22/04/22 תאריך קריאה נוכחית:
 23/03/22 תאריך קריאה קודמת:

שם דייר: מלכת שבא - דירה 4331
שם אתר: בתי אלמוג (ישרוטל, מלונות דן, מלכת שבא)

לקוח/ה נכבד/ה, אנו מתכבדים להגיש את חישוב צריכת החשמל לתקופה 22/04/22 - 23/03/22:

מלכת שבא - דירה 4331 - 15 - 00022535 (0x0)

סוג תעריף	סוג צריכה	קריאה קודמת	קריאה נוכחית	סה"כ צריכה בקוט"ש	מחיר לקוט"ש בא"ג	סה"כ לתשלום
			22/04/22	23/03/22	פרטי חשבון עבור תאריכים:	
757		64,324.58	64,517.54	192.96	45.98	88.72 ₪

סה"כ לדייר:

שיא ביקוש	סה"כ
1.71	192.96
	88.72 ₪

19.77 ₪	תשלום קבוע	
0.00 ₪	תשלום עבור גודל חיבור בKVA (0x0)	
108.49 ₪	סה"כ לתשלום	לא כולל מע"מ





24/04/22 תאריך הפקה:
 22/04/22 תאריך קריאה נוכחית:
 23/03/22 תאריך קריאה קודמת:

שם דייר: מלכת שבא - דירה 4341
 שם אתר: בתי אלמוג (ישרוטל, מלונות דן, מלכת שבא)

לקוח/ה נכבד/ה, אנו מתכבדים להגיש את חישוב צריכת החשמל לתקופה 22/04/22 - 23/03/22:

מלכת שבא - דירה 4341 - 14 - 00022535(0x0)

סוג תעריף	סוג צריכה	קריאה קודמת	קריאה נוכחית	סה"כ צריכה בקוט"ש	מחיר לקוט"ש בא"ג	סה"כ לתשלום
פרטי חשבון עבור תאריכים:		23/03/22	22/04/22			
757		60,516.61	60,708.98	192.37	45.98	88.45 ₪

סה"כ לדייר:

שיא ביקוש	סה"כ
2.20	192.37
	88.45 ₪

19.77 ₪	תשלום קבוע	
0.00 ₪	תשלום עבור גודל חיבור בKVA (0x0)	
108.22 ₪	סה"כ לתשלום	לא כולל מע"מ





24/04/22 תאריך הפקה:
 22/04/22 תאריך קריאה נוכחית:
 23/03/22 תאריך קריאה קודמת:

שם דייר: מלכת שבא - דירה 4351
שם אתר: בתי אלמוג (ישרוטל, מלונות דן, מלכת שבא)

לקוח/ה נכבד/ה, אנו מתכבדים להגיש את חישוב צריכת החשמל לתקופה 22/04/22 - 23/03/22:

מלכת שבא - דירה 4351 - 13 - 00022535 (0x0)

סוג תעריף	סוג צריכה	קריאה קודמת	קריאה נוכחית	סה"כ צריכה בקוט"ש	מחיר לקוט"ש בא"ג	סה"כ לתשלום
פרטי חשבון עבור תאריכים:		23/03/22	22/04/22			
757		71,325.54	71,631.75	306.21	45.98	140.80 ₪

סה"כ לדייר:

שיא ביקוש	סה"כ
2.85	306.21
	140.80 ₪

19.77 ₪	תשלום קבוע	
0.00 ₪	תשלום עבור גודל חיבור בKVA (0x0)	
160.57 ₪	סה"כ לתשלום	לא כולל מע"מ





24/04/22 תאריך הפקה:
 22/04/22 תאריך קריאה נוכחית:
 23/03/22 תאריך קריאה קודמת:

שם דייר: מלכת שבא - דירה 4361
שם אתר: בתי אלמוג (ישרוטל, מלונות דן, מלכת שבא)

לקוח/ה נכבד/ה, אנו מתכבדים להגיש את חישוב צריכת החשמל לתקופה 22/04/22 - 23/03/22:

מלכת שבא - דירה 4361 - 12 - 00022535 (0x0)

סוג תעריף	סוג צריכה	קריאה קודמת	קריאה נוכחית	סה"כ צריכה בקוט"ש	מחיר לקוט"ש בא"ג	סה"כ לתשלום
פרטי חשבון עבור תאריכים:		23/03/22	22/04/22			
757		68,667.24	69,080.07	412.83	45.98	189.82 ₪

סה"כ לדייר:

שיא ביקוש	סה"כ
2.36	412.83
	189.82 ₪

19.77 ₪	תשלום קבוע	
0.00 ₪	תשלום עבור גודל חיבור בKVA (0x0)	
209.59 ₪	סה"כ לתשלום	לא כולל מע"מ





24/04/22 תאריך הפקה:
 22/04/22 תאריך קריאה נוכחית:
 23/03/22 תאריך קריאה קודמת:

שם דייר: מלכת שבא - דירה 4371
 שם אתר: בתי אלמוג (ישרוטל, מלונות דן, מלכת שבא)

לקוח/ה נכבד/ה, אנו מתכבדים להגיש את חישוב צריכת החשמל לתקופה 22/04/22 - 23/03/22:

מלכת שבא - דירה 4371 - 11 - 00022535 (0x0)

סוג תעריף	סוג צריכה	קריאה קודמת	קריאה נוכחית	סה"כ צריכה בקוט"ש	מחיר לקוט"ש בא"ג	סה"כ לתשלום
פרטי חשבון עבור תאריכים:		23/03/22	22/04/22			
757		66,616.01	66,864.53	248.52	45.98	114.27 ₪

סה"כ לדייר:

שיא ביקוש	סה"כ
2.48	248.52
	114.27 ₪

19.77 ₪	תשלום קבוע	
0.00 ₪	תשלום עבור גודל חיבור בKVA (0x0)	
134.04 ₪	סה"כ לתשלום	לא כולל מע"מ





24/04/22 תאריך הפקה:
 22/04/22 תאריך קריאה נוכחית:
 23/03/22 תאריך קריאה קודמת:

שם דייר: מלכת שבא - דירה 4381
 שם אתר: בתי אלמוג (ישרוטל, מלונות דן, מלכת שבא)

לקוח/ה נכבד/ה, אנו מתכבדים להגיש את חישוב צריכת החשמל לתקופה 22/04/22 - 23/03/22:

מלכת שבא - דירה 4381 - 10 - 00022535 (0x0)

סוג תעריף	סוג צריכה	קריאה קודמת	קריאה נוכחית	סה"כ צריכה בקוט"ש	מחיר לקוט"ש בא"ג	סה"כ לתשלום
פרטי חשבון עבור תאריכים:		23/03/22	22/04/22			
757		68,441.46	68,708.34	266.88	45.98	122.71 ₪

סה"כ לדייר:

שיא ביקוש	סה"כ
2.15	266.88
	122.71 ₪

19.77 ₪	תשלום קבוע	
0.00 ₪	תשלום עבור גודל חיבור בKVA (0x0)	
142.48 ₪	סה"כ לתשלום	לא כולל מע"מ





24/04/22 תאריך הפקה:
 22/04/22 תאריך קריאה נוכחית:
 23/03/22 תאריך קריאה קודמת:

שם דייר: מלכת שבא - דירה 4391
 שם אתר: בתי אלמוג (ישרוטל, מלונות דן, מלכת שבא)

לקוח/ה נכבד/ה, אנו מתכבדים להגיש את חישוב צריכת החשמל לתקופה 22/04/22 - 23/03/22:

מלכת שבא - דירה 4391 - 18 - 00022535(0x0)

סוג תעריף	סוג צריכה	קריאה קודמת	קריאה נוכחית	סה"כ צריכה בקוט"ש	מחיר לקוט"ש בא"ג	סה"כ לתשלום
פרטי חשבון עבור תאריכים:		23/03/22	22/04/22			
757		70,581.62	70,933.29	351.67	45.98	161.70 ₪

סה"כ לדייר:

שיא ביקוש	סה"כ
2.06	351.67
	161.70 ₪

19.77 ₪	תשלום קבוע	
0.00 ₪	תשלום עבור גודל חיבור בKVA (0x0)	
181.47 ₪	סה"כ לתשלום	לא כולל מע"מ





24/04/22 תאריך הפקה:
 22/04/22 תאריך קריאה נוכחית:
 23/03/22 תאריך קריאה קודמת:

שם דייר: מלכת שבא - דירה 5042
 שם אתר: בתי אלמוג (ישרוטל, מלונות דן, מלכת שבא)

לקוח/ה נכבד/ה, אנו מתכבדים להגיש את חישוב צריכת החשמל לתקופה 22/04/22 - 23/03/22:

מלכת שבא - דירה 5042 - 4 - 00023134(0x0)

סוג תעריף	סוג צריכה	קריאה קודמת	קריאה נוכחית	סה"כ צריכה בקוט"ש	מחיר לקוט"ש בא"ג	סה"כ לתשלום
פרטי חשבון עבור תאריכים:		23/03/22	22/04/22			
757		58,165.26	58,410.15	244.89	45.98	112.60 ₪

סה"כ לדייר:

שיא ביקוש	סה"כ
3.82	244.89
	112.60 ₪

9.89 ₪	תשלום קבוע	
0.00 ₪	תשלום עבור גודל חיבור בKVA (0x0)	
122.48 ₪	סה"כ לתשלום	לא כולל מע"מ



24/04/22 תאריך הפקה:
 22/04/22 תאריך קריאה נוכחית:
 23/03/22 תאריך קריאה קודמת:

שם דייר: מלכת שבא - דירה 5261
 שם אתר: בתי אלמוג (ישרוטל, מלונות דן, מלכת שבא)

לקוח/ה נכבד/ה, אנו מתכבדים להגיש את חישוב צריכת החשמל לתקופה 22/04/22 - 23/03/22:

מלכת שבא - דירה 5261 - 6 - 15129206(0x0)

סוג תעריף	סוג צריכה	קריאה קודמת	קריאה נוכחית	סה"כ צריכה בקוט"ש	מחיר לקוט"ש בא"ג	סה"כ לתשלום
פרטי חשבון עבור תאריכים:		23/03/22	22/04/22			
757		16,980.35	17,335.25	354.90	45.98	163.18 ₪

סה"כ לדייר:

שיא ביקוש	סה"כ
4.24	354.90
	163.18 ₪

19.77 ₪	תשלום קבוע	
0.00 ₪	תשלום עבור גודל חיבור בKVA (0x0)	
182.95 ₪	סה"כ לתשלום	לא כולל מע"מ

התפלגות חיוב בש"ח לפי תעו"ז

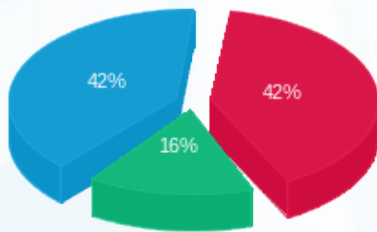

פסגה (69.29 ₪) 42%
 גבע (26.12 ₪) 16%
 שפל (67.77 ₪) 42%

הסטוריית צריכה בקוט"ש

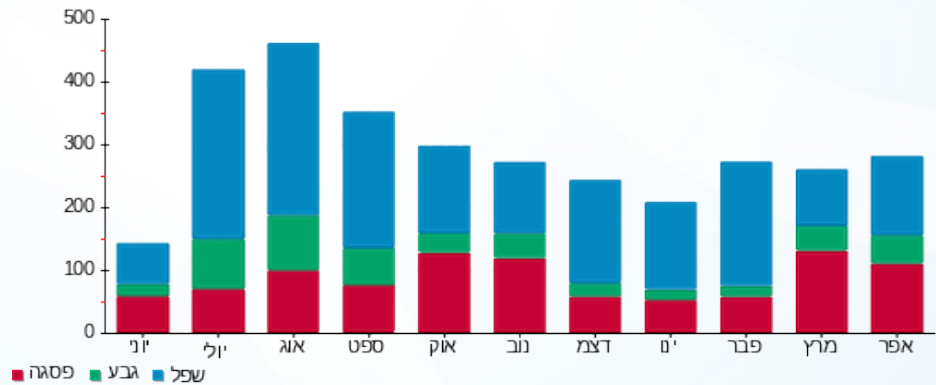

24/04/22 תאריך הפקדה:
 22/04/22 תאריך קריאה נוכחית:
 23/03/22 תאריך קריאה קודמת:

שם דייר: מלכת שבא - דירה 5331
 שם אתר: בתי אלמוג (ישרוטל, מלונות דן, מלכת שבא)

לקוח/ה נכבד/ה, אנו מתכבדים להגיש את חישוב צריכת החשמל לתקופה 22/04/22 - 23/03/22:

מלכת שבא - דירה 5331 - 9 - 15129206(0x0)

סוג תעריף	סוג צריכה	קריאה קודמת	קריאה נוכחית	סה"כ צריכה בקוט"ש	מחיר לקוט"ש בא"ג	סה"כ לתשלום
פרטי חשבון עבור תאריכים:		23/03/22	22/04/22			
757		30,164.50	30,530.35	365.85	45.98	168.22 ₪

סה"כ לדייר:

שיא ביקוש	סה"כ
4.71	365.85
	168.22 ₪

תשלום קבוע	תשלום עבור גודל חיבור ב KVA (0x0)	סה"כ לתשלום	לא כולל מע"מ
19.77 ₪	0.00 ₪	187.99 ₪	

התפלגות חיוב בש"ח לפי תעו"ז

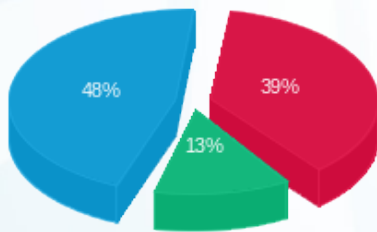

פסגה (65.22 ₪)
 גבע (22.28 ₪)
 שפל (80.72 ₪)

הסטוריית צריכה בקוט"ש

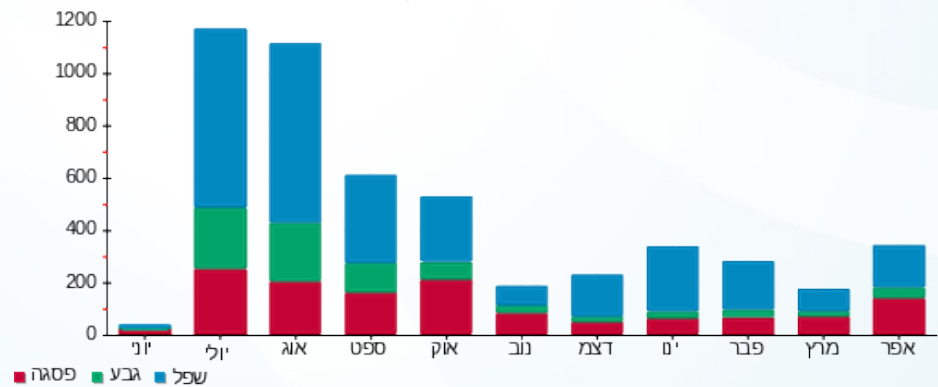

24/04/22 תאריך הפקה:
 22/04/22 תאריך קריאה נוכחי:
 23/03/22 תאריך קריאה קודמת:

שם דייר: מלכת שבא - דירה 5641
 שם אתר: בתי אלמוג (ישרוטל, מלונות דן, מלכת שבא)

לקוח/ה נכבד/ה, אנו מתכבדים להגיש את חישוב צריכת החשמל לתקופה 22/04/22 - 23/03/22:

מלכת שבא - דירה 5641 - 22 - 00023134 (0x0)

סוג תעריף	סוג צריכה	קריאה קודמת	קריאה נוכחית	סה"כ צריכה בקוט"ש	מחיר לקוט"ש בא"ג	סה"כ לתשלום
פרטי חשבון עבור תאריכים:		23/03/22	22/04/22			
757		122,507.80	123,214.87	707.07	45.98	325.11 ₪

סה"כ לדייר:

שיא ביקוש	סה"כ
4.97	707.07
	325.11 ₪

19.77 ₪	תשלום קבוע	
0.00 ₪	תשלום עבור גודל חיבור בKVA (0x0)	
344.88 ₪	סה"כ לתשלום	לא כולל מע"מ

התפלגות חיוב בש"ח לפי תעו"ז

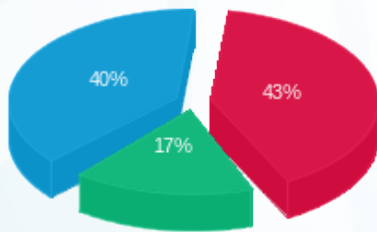

פסגה (₪ 138.76)
 גבע (₪ 56.39)
 שפל (₪ 129.96)

הסטוריית צריכה בקוט"ש

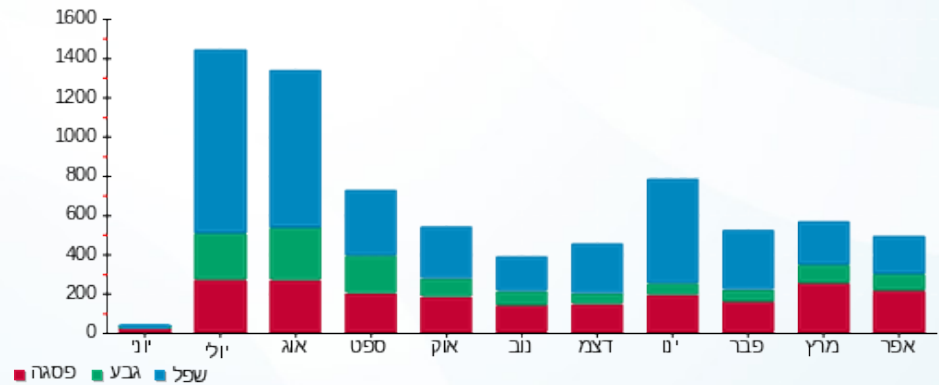

24/04/22 תאריך הפקה:
 22/04/22 תאריך קריאה נוכחי:
 23/03/22 תאריך קריאה קודמת:

שם דייר: מלכת שבא - דירה 5662
 שם אתר: בתי אלמוג (ישרוטל, מלונות דן, מלכת שבא)

לקוח/ה נכבד/ה, אנו מתכבדים להגיש את חישוב צריכת החשמל לתקופה 22/04/22 - 23/03/22:

מלכת שבא - דירה 5662 - 24 - 00023134(0x0)

סוג תעריף	סוג צריכה	קריאה קודמת	קריאה נוכחית	סה"כ צריכה בקוט"ש	מחיר לקוט"ש בא"ג	סה"כ לתשלום
פרטי חשבון עבור תאריכים:		23/03/22	22/04/22			
757		68,213.55	68,442.02	228.47	45.98	105.05 ₪

סה"כ לדייר:

שיא ביקוש	סה"כ
4.77	228.47
	105.05 ₪

תשלום קבוע	תשלום עבור גודל חיבור בKVA (0x0)	סה"כ לתשלום	לא כולל מע"מ
19.77 ₪	0.00 ₪	124.82 ₪	

התפלגות חיוב בש"ח לפי תעו"ז

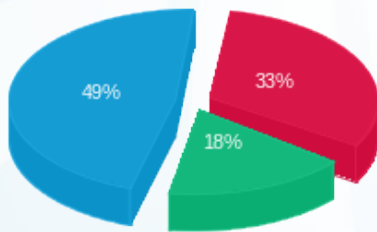

פסגה (34.67 ₪) ■
 גבע (18.43 ₪) ■
 שפל (51.94 ₪) ■

הסטוריית צריכה בקוט"ש

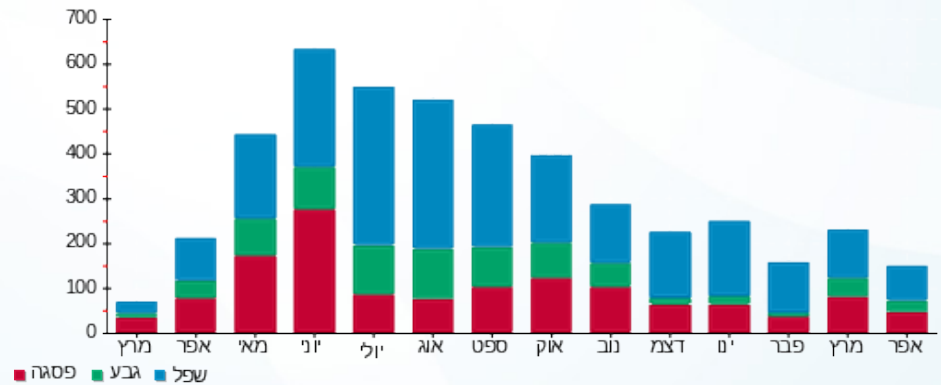

24/04/22 תאריך הפקה:
 22/04/22 תאריך קריאה נוכחי:
 23/03/22 תאריך קריאה קודמת:

שם דייר: מלכת שבא - דירה 5711
 שם אתר: בתי אלמוג (ישרוטל, מלונות דן, מלכת שבא)

לקוח/ה נכבד/ה, אנו מתכבדים להגיש את חישוב צריכת החשמל לתקופה 22/04/22 - 23/03/22:

מלכת שבא - דירה 5711 - 6 - 00023134(0x0)

סוג תעריף	סוג צריכה	קריאה קודמת	קריאה נוכחית	סה"כ צריכה בקוט"ש	מחיר לקוט"ש בא"ג	סה"כ לתשלום
פרטי חשבון עבור תאריכים:		23/03/22	22/04/22			
757		55,996.54	56,243.21	246.67	45.98	113.42 ₪

סה"כ לדייר:

שיא ביקוש	סה"כ
4.75	246.67
	113.42 ₪

תשלום קבוע	תשלום עבור גודל חיבור בKVA (0x0)	סה"כ לתשלום	לא כולל מע"מ
19.77 ₪	0.00 ₪	133.19 ₪	

התפלגות חיוב בש"ח לפי תעו"ז

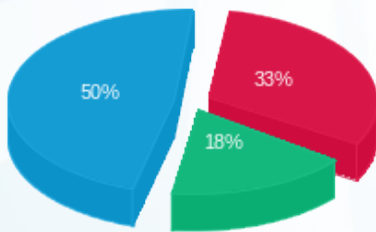

פסגה (₪ 36.99)
 גבע (₪ 20.00)
 שפל (₪ 56.44)

הסטוריית צריכה בקוט"ש

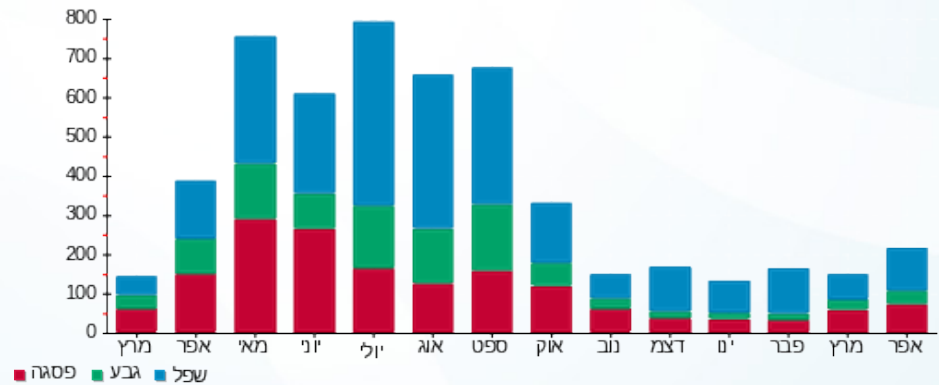

24/04/22 תאריך הפקה:
 22/04/22 תאריך קריאה נוכחי:
 23/03/22 תאריך קריאה קודמת:

שם דייר: מלכת שבא - דירה 5721
 שם אתר: בתי אלמוג (ישרוטל, מלונות דן, מלכת שבא)

לקוח/ה נכבד/ה, אנו מתכבדים להגיש את חישוב צריכת החשמל לתקופה 22/04/22 - 23/03/22:

מלכת שבא - דירה 5721 - 5 - 00023134(0x0)

סוג תעריף	סוג צריכה	קריאה קודמת	קריאה נוכחית	סה"כ צריכה בקוט"ש	מחיר לקוט"ש בא"ג	סה"כ לתשלום
פרטי חשבון עבור תאריכים:		23/03/22	22/04/22			
757		51,149.27	51,311.12	161.85	45.98	74.42 ₪

סה"כ לדייר:

שיא ביקוש	סה"כ
4.11	161.85
	74.42 ₪

תשלום קבוע	תשלום עבור גודל חיבור בKVA (0x0)	סה"כ לתשלום	לא כולל מע"מ
9.89 ₪	0.00 ₪	84.30 ₪	

התפלגות חיוב בש"ח לפי תעו"ז

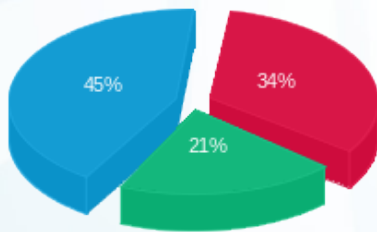

פסגה (25.47 ₪)
 גבע (15.76 ₪)
 שפל (33.19 ₪)

הסטוריית צריכה בקוט"ש

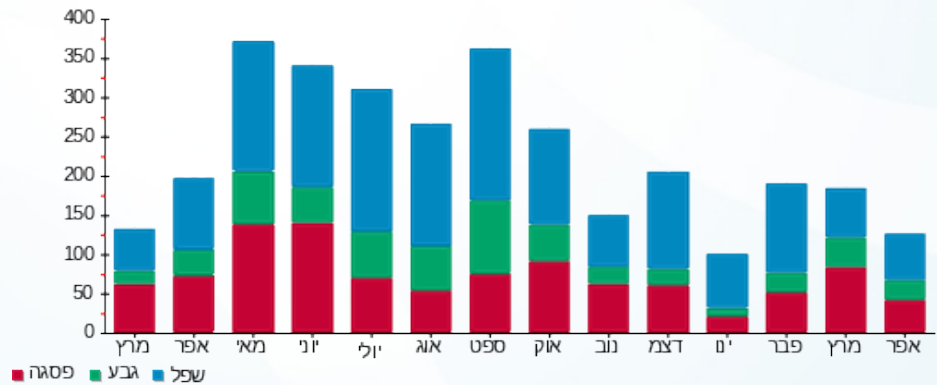



24/04/22 תאריך הפקה:
 22/04/22 תאריך קריאה נוכחית:
 23/03/22 תאריך קריאה קודמת:

שם דייר: מלכת שבא - דירה 7005
שם אתר: בתי אלמוג (ישרוטל, מלונות דן, מלכת שבא)

לקוח/ה נכבד/ה, אנו מתכבדים להגיש את חישוב צריכת החשמל לתקופה 22/04/22 - 23/03/22:

מלכת שבא - דירה 7005 - 15 - 81007778(0x0)

סוג תעריף	סוג צריכה	קריאה קודמת	קריאה נוכחית	סה"כ צריכה בקוט"ש	מחיר לקוט"ש בא"ג	סה"כ לתשלום
פרטי חשבון עבור תאריכים:		23/03/22	22/04/22			
757		44,752.70	45,039.23	286.52	45.98	131.74 ₪

סה"כ לדייר:

שיא ביקוש	סה"כ
5.10	286.52
	131.74 ₪

9.89 ₪	תשלום קבוע	
0.00 ₪	תשלום עבור גודל חיבור בKVA (0x0)	
141.63 ₪	סה"כ לתשלום	לא כולל מע"מ





24/04/22 תאריך הפקה:
 22/04/22 תאריך קריאה נוכחית:
 23/03/22 תאריך קריאה קודמת:

שם דייר: מלכת שבא - דירה 7006
 שם אתר: בתי אלמוג (ישרוטל, מלונות דן, מלכת שבא)

לקוח/ה נכבד/ה, אנו מתכבדים להגיש את חישוב צריכת החשמל לתקופה 22/04/22 - 23/03/22:

מלכת שבא - דירה 7006 - 15 - 81007778(0x0)

סוג תעריף	סוג צריכה	קריאה קודמת	קריאה נוכחית	סה"כ צריכה בקוט"ש	מחיר לקוט"ש בא"ג	סה"כ לתשלום
פרטי חשבון עבור תאריכים:		23/03/22	22/04/22			
757		44,752.70	45,039.23	286.52	45.98	131.74 ₪

סה"כ לדייר:

שיא ביקוש	סה"כ
5.10	286.52
	131.74 ₪

9.89 ₪	תשלום קבוע	
0.00 ₪	תשלום עבור גודל חיבור בKVA (0x0)	
141.63 ₪	סה"כ לתשלום	לא כולל מע"מ



24/04/22 תאריך הפקה:
 22/04/22 תאריך קריאה נוכחית:
 23/03/22 תאריך קריאה קודמת:

שם דייר: מלכת שבא - דירה 7105
 שם אתר: בתי אלמוג (ישרוטל, מלונות דן, מלכת שבא)

לקוח/ה נכבד/ה, אנו מתכבדים להגיש את חישוב צריכת החשמל לתקופה 22/04/22 - 23/03/22:

מלכת שבא - דירה 7105 - 18 - 81007778(0x0)

סוג תעריף	סוג צריכה	קריאה קודמת	קריאה נוכחית	סה"כ צריכה בקוט"ש	מחיר לקוט"ש בא"ג	סה"כ לתשלום
פרטי חשבון עבור תאריכים:		23/03/22	22/04/22			
757		45,601.18	45,945.35	344.18	45.98	158.25 ₪

סה"כ לדייר:

שיא ביקוש	סה"כ
4.40	344.18
	158.25 ₪

19.77 ₪	תשלום קבוע	
0.00 ₪	תשלום עבור גודל חיבור בKVA (0x0)	
178.02 ₪	סה"כ לתשלום	לא כולל מע"מ

התפלגות חיוב בש"ח לפי תעו"ז

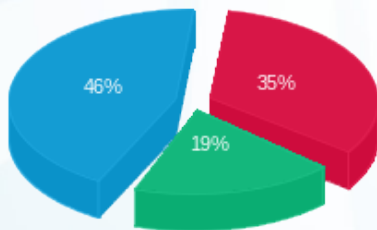

פסגה (₪ 54.60)
 גבע (₪ 30.82)
 שפל (₪ 72.83)

הסטוריית צריכה בקוט"ש

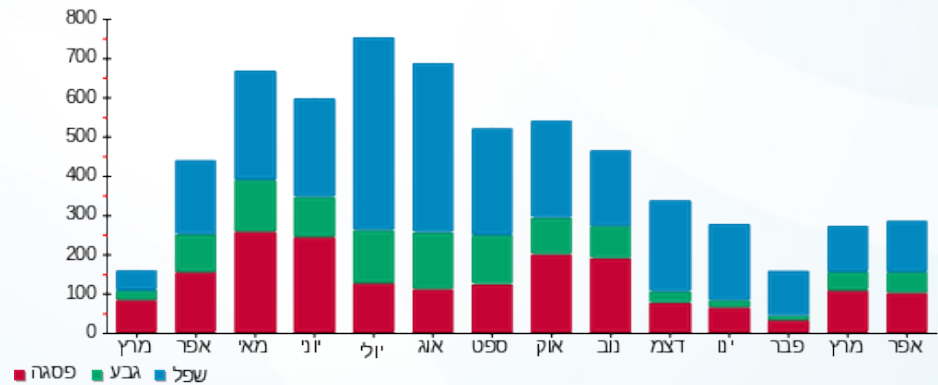

24/04/22 תאריך הפקה:
 22/04/22 תאריך קריאה נוכחית:
 23/03/22 תאריך קריאה קודמת:

שם דייר: מלכת שבא - דירה 7110
 שם אתר: בתי אלמוג (ישרוטל, מלונות דן, מלכת שבא)

לקוח/ה נכבד/ה, אנו מתכבדים להגיש את חישוב צריכת החשמל לתקופה 22/04/22 - 23/03/22:

מלכת שבא - דירה 7110 - 20 - 81007778(0x0)

סוג תעריף	סוג צריכה	קריאה קודמת	קריאה נוכחית	סה"כ צריכה בקוט"ש	מחיר לקוט"ש בא"ג	סה"כ לתשלום
פרטי חשבון עבור תאריכים:		23/03/22	22/04/22			
757		47,276.35	47,640.78	364.43	45.98	167.56 ₪

סה"כ לדייר:

שיא ביקוש	סה"כ
4.00	364.43
	167.56 ₪

תשלום קבוע	תשלום עבור גודל חיבור בKVA (0x0)	סה"כ לתשלום	לא כולל מע"מ
19.77 ₪	0.00 ₪	187.33 ₪	

התפלגות חיוב בש"ח לפי תעו"ז

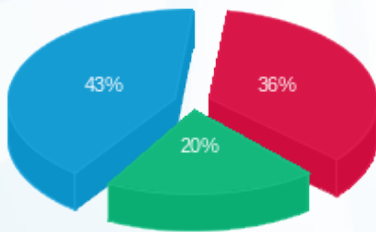

פסגה (60.77 ₪) ■
 גבע (34.16 ₪) ■
 שפל (72.63 ₪) ■

הסטוריית צריכה בקוט"ש

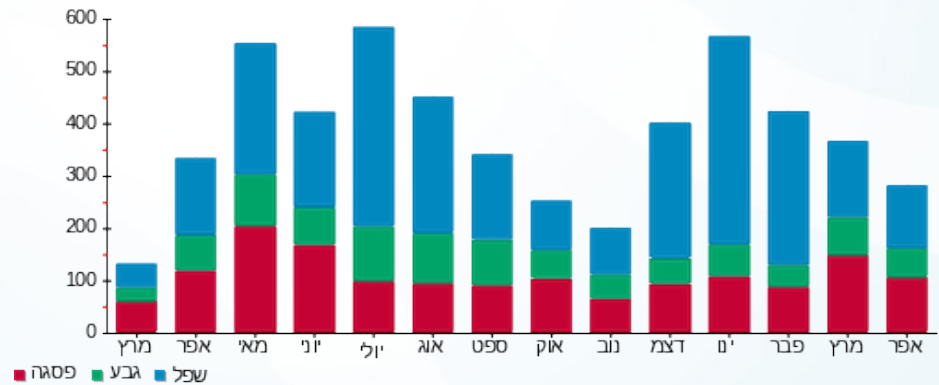

24/04/22 תאריך הפקה:
 22/04/22 תאריך קריאה נוכחי:
 23/03/22 תאריך קריאה קודמת:

שם דייר: מלכת שבא - דירה 7402
 שם אתר: בתי אלמוג (ישרוטל, מלונות דן, מלכת שבא)

לקוח/ה נכבד/ה, אנו מתכבדים להגיש את חישוב צריכת החשמל לתקופה 22/04/22 - 23/03/22:

מלכת שבא - דירה 7402 - 10 - 81007778(0x0)

סוג תעריף	סוג צריכה	קריאה קודמת	קריאה נוכחית	סה"כ צריכה בקוט"ש	מחיר לקוט"ש בא"ג	סה"כ לתשלום
פרטי חשבון עבור תאריכים:		23/03/22	22/04/22			
757		48,549.75	48,790.68	240.92	45.98	110.78 ₪

סה"כ לדייר:

שיא ביקוש	סה"כ
4.60	240.92
	110.78 ₪

19.77 ₪	תשלום קבוע	
0.00 ₪	תשלום עבור גודל חיבור בKVA (0x0)	
130.55 ₪	סה"כ לתשלום	לא כולל מע"מ

התפלגות חיוב בש"ח לפי תעו"ז

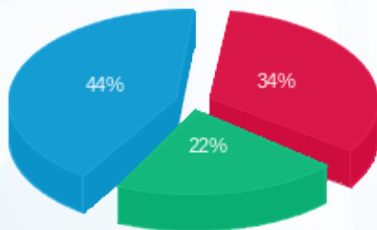

פסגה (37.72 ₪)
 גבע (24.01 ₪)
 שפל (49.05 ₪)

הסטוריית צריכה בקוט"ש

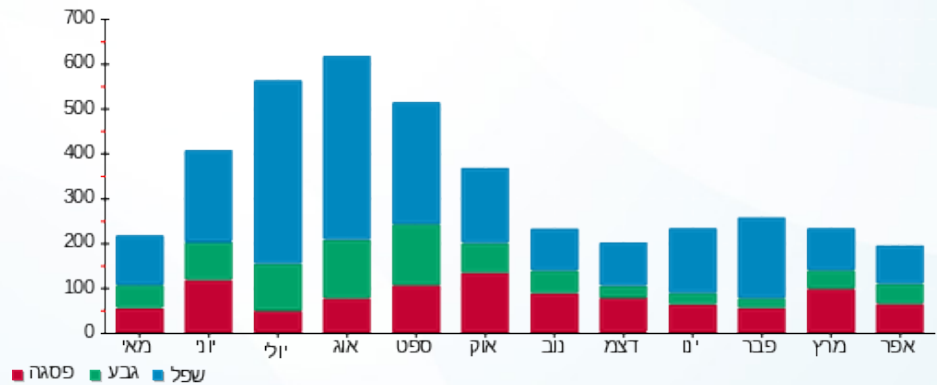

24/04/22 תאריך הפקדה:
 22/04/22 תאריך קריאה נוכחית:
 23/03/22 תאריך קריאה קודמת:

שם דייר: מלכת שבא - דירה 8214
 שם אתר: בתי אלמוג (ישרוטל, מלונות דן, מלכת שבא)

לקוח/ה נכבד/ה, אנו מתכבדים להגיש את חישוב צריכת החשמל לתקופה 22/04/22 - 23/03/22:

מלכת שבא - דירה 8214 - 13 - 81004266(0x0)

סוג תעריף	סוג צריכה	קריאה קודמת	קריאה נוכחית	סה"כ צריכה בקוט"ש	מחיר לקוט"ש בא"ג	סה"כ לתשלום
			22/04/22	23/03/22	פרטי חשבון עבור תאריכים:	
757		55,369.89	55,890.75	520.86	45.98	239.49 ₪

סה"כ לדייר:

שיא ביקוש	סה"כ
6.03	520.86
	239.49 ₪

19.77 ₪	תשלום קבוע	
0.00 ₪	תשלום עבור גודל חיבור ב-KVA (0x0)	
259.26 ₪	סה"כ לתשלום	לא כולל מע"מ

התפלגות חיוב בש"ח לפי תעו"ז

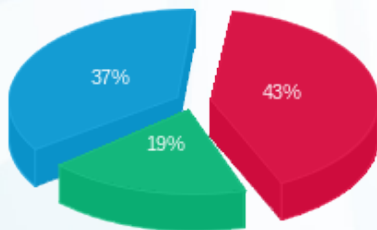

פסגה (103.29 ₪) ■
 גבע (46.49 ₪) ■
 שפל (89.71 ₪) ■

הסטוריית צריכה בקוט"ש

