

25/04/22 תאריך הפקדה:  
 22/04/22 תאריך קריאה נוכחי:  
 23/03/22 תאריך קריאה קודמת:

שם דירי: \*בניין 1 - דירה 1261 קנפו שלום בעל דירה  
 שם אתר: אלמוג פרטיים חדש

**לקוח/ה נכבד/ה, אנו מתכבדים להגיש את חישוב צריכת החשמל לתקופה 22/04/22 - 23/03/22:**

בניין 1 - דירה 1261 קנפו שלום בעל דירה - 18 - 00023164 (0x0)

סוג תעריף	סוג צריכה	קריאה קודמת	קריאה נוכחית	הפרש קריאות	מקדם הכפלה	סה"כ צריכה בקוט"ש	מחיר לקוט"ש בא"ג	סה"כ לתשלום
פרטי חשבון עבור תאריכים:		23/03/22	22/04/22					
999	אלמוג	144,217.67	145,144.59	926.92	0.50	463.46	48.45	224.55 ₪
בשימוש יחידה צמודה								
צריכה ביתית נטו 100%								

21.31 ₪	<b>תשלום קבוע</b>	
0.00 ₪	<b>תשלום עבור גודל חיבור בKVA (0x0)</b>	
245.86 ₪	<b>סה"כ לתשלום</b>	<b>לא כולל מע"מ</b>

התפלגות חיוב בש"ח לפי תעו"ז

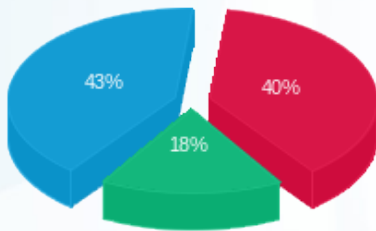

פסגה (₪ 89.06)  
 גבע (₪ 39.36)  
 שפל (₪ 96.13)

הסטוריית צריכה בקוט"ש

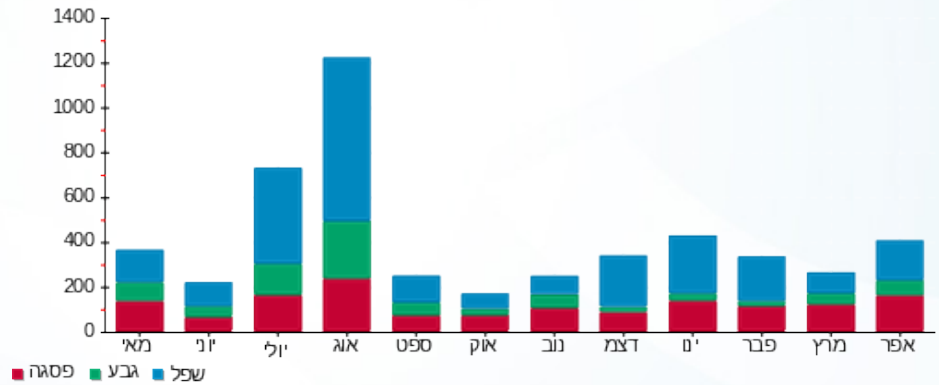



25/04/22 תאריך הפקדה:  
 22/04/22 תאריך קריאה נוכחי:  
 23/03/22 תאריך קריאה קודמת:

שם דייר: \*בניין 2 - דירה 2031 בן רוحي שניר  
 שם אתר: אלמוג פרטיים חדש

לקוח/ה נכבד/ה, אנו מתכבדים להגיש את חישוב צריכת החשמל לתקופה 22/04/22 - 23/03/22:

בניין 2 - דירה 2031 בן רוحي שניר - 3 - 00023145(0x0)

סוג תעריף	סוג צריכה	קריאה קודמת	קריאה נוכחית	הפרש קריאות	מקדם הכפלה	סה"כ צריכה בקוט"ש	מחיר לקוט"ש בא"ג	סה"כ לתשלום
פרטי חשבון עבור תאריכים:		23/03/22	22/04/22					
999	אלמוג	245,515.44	246,429.04	913.59	0.50	456.80	48.45	221.32 ₪
בשימוש יחידה צמודה								
צריכה ביתית נטו 100%								

21.31 ₪	תשלום קבוע	
0.00 ₪	תשלום עבור גודל חיבור בKVA (0x0)	
242.63 ₪	סה"כ לתשלום	לא כולל מע"מ





**שם דייר:** \*בניין 2 - דירה 2131 - 2132 מנדלאוי משה ושינה יעקב - בעל דירה  
**שם אתר:** אלמוג פרטיים חדש  
 תאריך הפקה: 25/04/22  
 תאריך קריאה נוכחי: 22/04/22  
 תאריך קריאה קודמת: 23/03/22

**לקוח/ה נכבד/ה, אנו מתכבדים להגיש את חישוב צריכת החשמל לתקופה 22/04/22 - 23/03/22:**

בניין 2 - דירה 2131 - 2132 מנדלאוי משה ושינה יעקב - בעל דירה - 10 - 00023145(0x0)

סוג תעריף	סוג צריכה	קריאה קודמת	קריאה נוכחית	הפרש קריאות	מקדם הכפלה	סה"כ צריכה בקוט"ש	מחיר לקוט"ש בא"ג	סה"כ לתשלום
פרטי חשבון עבור תאריכים:		23/03/22	22/04/22					
999	אלמוג	173,088.88	173,437.68	348.80	0.50	174.40	48.45	84.50 ₪
בשימוש יחידה צמודה								
צריכה ביתית נטו 100%								
						174.40	48.45	84.50 ₪

21.31 ₪	<b>תשלום קבוע</b>	
0.00 ₪	<b>תשלום עבור גודל חיבור בKVA (0x0)</b>	
105.81 ₪	<b>סה"כ לתשלום</b>	<b>לא כולל מע"מ</b>



25/04/22

תאריך הפקה:

שם דירי: \*בניין 2 - ראשי - מתתיהו בר מסעדה בע"מ  
שם אתר: אלמוג פרטיים חדש

22/04/22

תאריך קריאה נוכחי:

23/03/22

תאריך קריאה קודמת:

**לקוח/ה נכבד/ה, אנו מתכבדים להגיש את חישוב צריכת החשמל לתקופה 22/04/22 - 23/03/22:**

בניין 2 - ראשי - מתתיהו בר מסעדה בע"מ - 6 - 00023547(0x0)

סוג תעריף	סוג צריכה	קריאה קודמת	קריאה נוכחית	הפרש קריאות	מקדם הכפלה	סה"כ צריכה בקוט"ש	מחיר לקוט"ש בא"ג	סה"כ לתשלום
פרטי חשבון עבור תאריכים:		23/03/22	22/04/22					
999	אלמוג	693,385.27	698,507.88	5,122.61	2.00	10,245.22	48.45	4,963.81 ₪
בשימוש יחידה צמודה								
צריכה ביתית נטו 100%								

21.31 ₪	<b>תשלום קבוע</b>	
0.00 ₪	<b>תשלום עבור גודל חיבור בKVA (0x0)</b>	
4,985.12 ₪	<b>סה"כ לתשלום</b>	<b>לא כולל מע"מ</b>

התפלגות חיוב בש"ח לפי תעו"ז

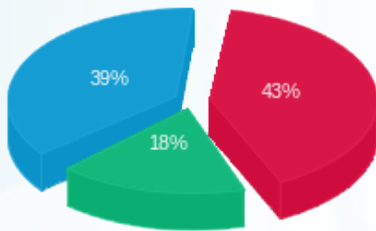

פסגה (2,140.96 ₪) ■  
גבע (902.41 ₪) ■  
שפל (1,920.45 ₪) ■

הסטוריית צריכה בקוט"ש

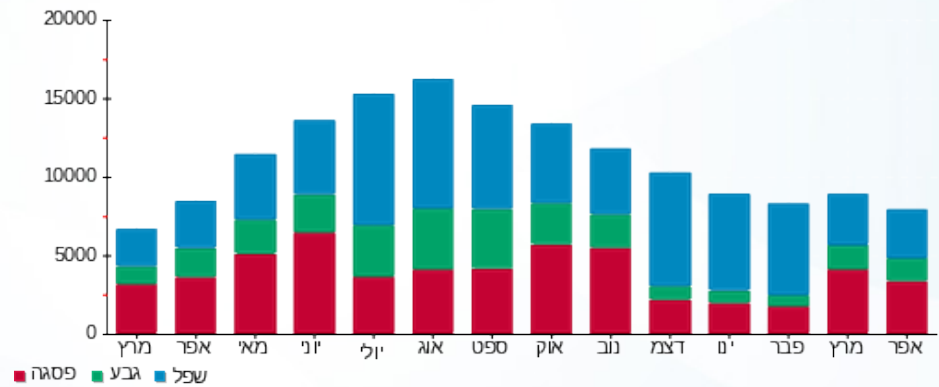

25/04/22

תאריך הפקדה:

שם דייר: \*בניין 4 - דירה 4091-4092 נופר בן רוחי  
שם אתר: אלמוג פרטיים חדש

22/04/22

תאריך קריאה נוכחית:

23/03/22

תאריך קריאה קודמת:

**לקוח/ה נכבד/ה, אנו מתכבדים להגיש את חישוב צריכת החשמל לתקופה 22/04/22 - 23/03/22:**

בניין 4 - דירה 4092 נופר בן רוחי - 15 - 00022783(0x0)

סוג תעריף	סוג צריכה	קריאה קודמת	קריאה נוכחית	הפרש קריאות	מקדם הכפלה	סה"כ צריכה בקוט"ש	מחיר לקוט"ש בא"ג	סה"כ לתשלום
פרטי חשבון עבור תאריכים:		23/03/22	22/04/22					
999	אלמוג	123,947.25	124,765.16	817.91	0.50	408.96	48.45	198.14 ₪
בשימוש יחידה צמודה								
צריכה ביתית נטו 100%								

21.31 ₪	<b>תשלום קבוע</b>	
0.00 ₪	<b>תשלום עבור גודל חיבור בKVA (0x0)</b>	
219.45 ₪	<b>סה"כ לתשלום</b>	<b>לא כולל מע"מ</b>

התפלגות חיוב בש"ח לפי תעו"ז

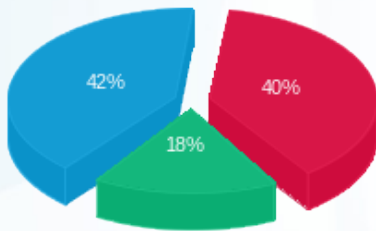

פסגה (₪ 79.33) ■  
גבע (₪ 35.17) ■  
שפל (₪ 83.64) ■

הסטוריית צריכה בקוט"ש

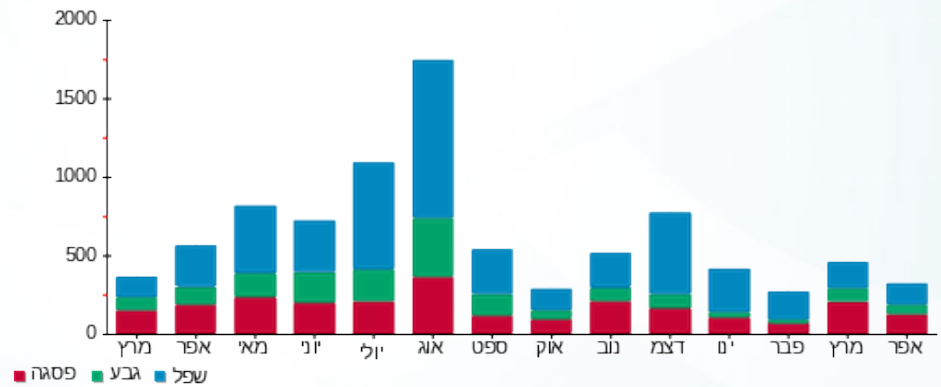

25/04/22 תאריך הפקדה:  
 22/04/22 תאריך קריאה נוכחי:  
 23/03/22 תאריך קריאה קודמת:

שם דירי: \*בניין 8 - דירה 8003 8004 עמוס ממו  
 שם אתר: אלמוג פרטיים חדש

לקוח/ה נכבד/ה, אנו מתכבדים להגיש את חישוב צריכת החשמל לתקופה 22/04/22 - 23/03/22:

בניין 8 - דירה 8003 8004 עמוס ממו - 2 - 81003994(0x0)

סוג תעריף	סוג צריכה	קריאה קודמת	קריאה נוכחית	הפרש קריאות	מקדם הכפלה	סה"כ צריכה בקוט"ש	מחיר לקוט"ש בא"ג	סה"כ לתשלום
פרטי חשבון עבור תאריכים:		23/03/22	22/04/22					
999	אלמוג	99,864.60	100,456.40	591.80	1.00	591.80	48.45	286.73 ₪
בשימוש יחידה צמודה								
צריכה ביתית נטו 100%								
							48.45	0.00 ₪
							48.45	286.73 ₪

21.31 ₪	<b>תשלום קבוע</b>	
0.00 ₪	<b>תשלום עבור גודל חיבור בKVA (0x0)</b>	
308.04 ₪	<b>סה"כ לתשלום</b>	<b>לא כולל מע"מ</b>

התפלגות חיוב בש"ח לפי תעו"ז

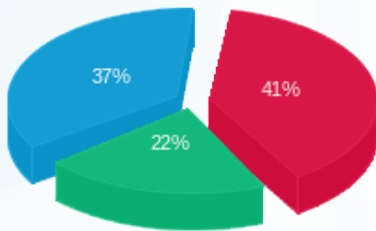

פסגה (₪ 118.07) ■  
 גבע (₪ 62.36) ■  
 שפל (₪ 106.30) ■

הסטוריית צריכה בקוט"ש

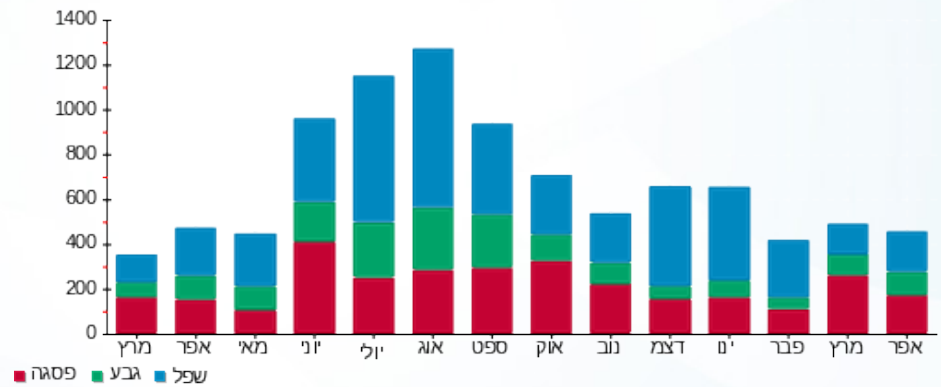

25/04/22 תאריך הפקדה:  
 22/04/22 תאריך קריאה נוכחי:  
 23/03/22 תאריך קריאה קודמת:

שם דייר: \*בניין 9 - דירה 9702 שלום קנפו  
 שם אתר: אלמוג פרטיים חדש

**לקוח/ה נכבד/ה, אנו מתכבדים להגיש את חישוב צריכת החשמל לתקופה 22/04/22 - 23/03/22:**

בניין 9 - דירה 9702 שלום קנפו - 2 - 13170741(0x0)

סוג תעריף	סוג צריכה	קריאה קודמת	קריאה נוכחית	הפרש קריאות	מקדם הכפלה	סה"כ צריכה בקוט"ש	מחיר לקוט"ש בא"ג	סה"כ לתשלום
פרטי חשבון עבור תאריכים:		23/03/22	22/04/22					
999	אלמוג	39,330.40	39,878.50	548.10	0.50	274.05	48.45	132.78 ₪
בשימוש יחידה צמודה								
צריכה ביתית נטו 100%								

21.31 ₪	<b>תשלום קבוע</b>	
0.00 ₪	<b>תשלום עבור גודל חיבור בKVA (0x0)</b>	
154.09 ₪	<b>סה"כ לתשלום</b>	<b>לא כולל מע"מ</b>

התפלגות חיוב בש"ח לפי תעו"ז

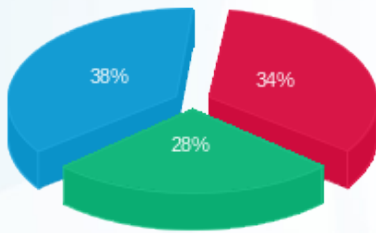

■ פסגה (₪ 45.62)  
 ■ גבע (₪ 36.58)  
 ■ שפל (₪ 50.58)

הסטוריית צריכה בקוט"ש

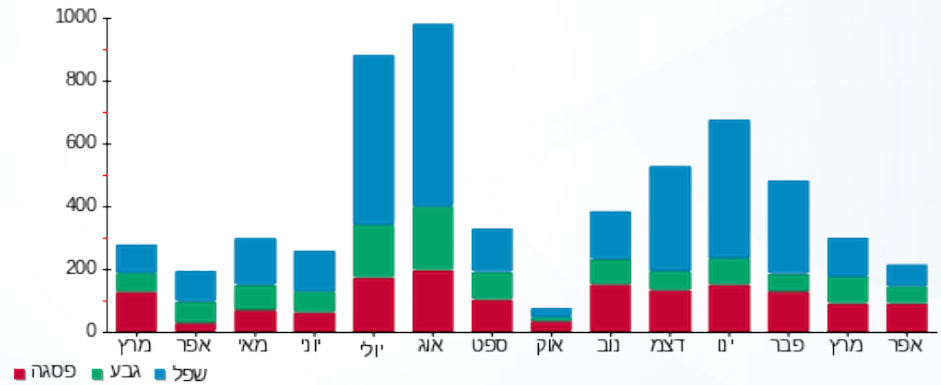

25/04/22 תאריך הפקה:  
 22/04/22 תאריך קריאה נוכחי:  
 23/03/22 תאריך קריאה קודמת:

שם דייר: בנין 1 - דירה 1011 מלכה מוריס  
 שם אתר: אלמוג פרטיים חדש

**לקוח/ה נכבד/ה, אנו מתכבדים להגיש את חישוב צריכת החשמל לתקופה 22/04/22 - 23/03/22:**

בנין 1 - דירה 1011 מלכה מוריס - 9 - 00023164(0x0)

סוג תעריף	סוג צריכה	קריאה קודמת	קריאה נוכחית	הפרש קריאות	מקדם הכפלה	סה"כ צריכה בקוט"ש	מחיר לקוט"ש בא"ג	סה"כ לתשלום
פרטי חשבון עבור תאריכים:		23/03/22	22/04/22					
999	אלמוג	118,313.65	118,667.50	353.85	0.50	176.93	48.45	85.72 ₪
בשימוש יחידה צמודה								
צריכה ביתית נטו 100%								

**ציבורי**

סוג תשלום	הערה
85.50 ₪	ציבורי

תשלום קבוע	תשלום עבור גודל חיבור בKVA (0x0)	סה"כ לתשלום
21.31 ₪	0.00 ₪	192.53 ₪

התפלגות חיוב בש"ח לפי תעו"ז

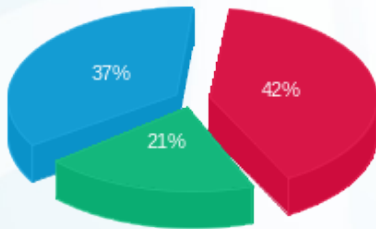

פסגה (₪ 36.36) ■  
 גבע (₪ 17.62) ■  
 שפל (₪ 31.73) ■

הסטוריית צריכה בקוט"ש

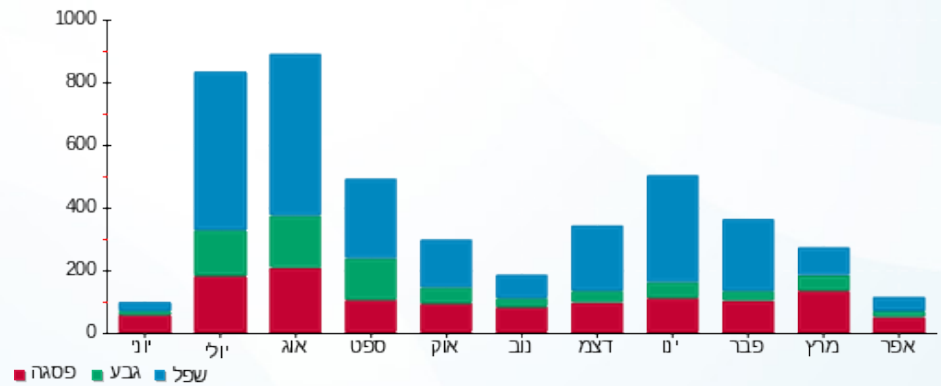



25/04/22 תאריך הפקה:  
 22/04/22 תאריך קריאה נוכחי:  
 23/03/22 תאריך קריאה קודמת:

שם דייר: בניין 1 - דירה 1041 אריאל אברהם  
 שם אתר: אלמוג פרטיים חדש

לקוח/ה נכבד/ה, אנו מתכבדים להגיש את חישוב צריכת החשמל לתקופה 22/04/22 - 23/03/22:

בניין 1 - דירה 1041 אריאל אברהם - 6 - 00023164(0x0)

סה"כ לתשלום	מחיר לקוט"ש בא"ג	סה"כ צריכה בקוט"ש	מקדם הכפלה	הפרש קריאות	קריאה נוכחית	קריאה קודמת	סוג צריכה	סוג תעריף
					22/04/22	23/03/22		פרטי חשבון עבור תאריכים:
176.67 ₪	48.45	364.65	0.50	729.30	114,910.84	114,181.55	אלמוג	999
0.00 ₪	48.45	0.00			בשימוש יחידה צמודה			
176.67 ₪	48.45	364.65			צריכה ביתית נטו 100%			

ציבורי

סה"כ לתשלום	הערה
85.50 ₪	ציבורי

21.31 ₪	תשלום קבוע	
0.00 ₪	תשלום עבור גודל חיבור בKVA (0x0)	
283.48 ₪	סה"כ לתשלום	לא כולל מע"מ



25/04/22 תאריך הפקה:  
 22/04/22 תאריך קריאה נוכחי:  
 23/03/22 תאריך קריאה קודמת:

שם דייר: בניין 1 - דירה 1051 כהן גיא - בעל דירה  
 שם אתר: אלמוג פרטיים חדש

**לקוח/ה נכבד/ה, אנו מתכבדים להגיש את חישוב צריכת החשמל לתקופה 22/04/22 - 23/03/22:**

בניין 1 - דירה 1051 כהן גיא - בעל דירה - 5 - 00023164(0x0)

סוג תעריף	סוג צריכה	קריאה קודמת	קריאה נוכחית	הפרש קריאות	מקדם הכפלה	סה"כ צריכה בקוט"ש	מחיר לקוט"ש בא"ג	סה"כ לתשלום
פרטי חשבון עבור תאריכים:		23/03/22	22/04/22					
999	אלמוג	118,388.12	118,947.96	559.84	0.50	279.92	48.45	135.62 ₪
בשימוש יחידה צמודה								
צריכה ביתית נטו 100%								

**ציבורי**

סה"כ לתשלום	הערה
85.50 ₪	ציבורי

21.31 ₪	תשלום קבוע	
0.00 ₪	תשלום עבור גודל חיבור בKVA (0x0)	
242.43 ₪	סה"כ לתשלום	לא כולל מע"מ



25/04/22

תאריך הפקדה:

שם דייר: בניין 1 - דירה 1071 לוף ענבל - בעל דירה  
שם אתר: אלמוג פרטיים חדש

22/04/22

תאריך קריאה נוכחי:

23/03/22

תאריך קריאה קודמת:

לקוח/ה נכבד/ה, אנו מתכבדים להגיש את חישוב צריכת החשמל לתקופה 22/04/22 - 23/03/22:

בניין 1 - דירה 1071 לוף ענבל - בעל דירה - 10 - 00023164 (0x0)

סוג תעריף	סוג צריכה	קריאה קודמת	קריאה נוכחית	הפרש קריאות	מקדם הכפלה	סה"כ צריכה בקוט"ש	מחיר לקוט"ש בא"ג	סה"כ לתשלום
פרטי חשבון עבור תאריכים:		23/03/22	22/04/22					
999	אלמוג	127,017.43	127,830.85	813.42	0.50	406.71	48.45	197.05 ₪
בשימוש יחידה צמודה								
צריכה ביתית נטו 100%								

ציבורי

סה"כ לתשלום	הערה
85.50 ₪	ציבורי

21.31 ₪	תשלום קבוע	
0.00 ₪	תשלום עבור גודל חיבור בKVA (0x0)	
303.86 ₪	סה"כ לתשלום	לא כולל מע"מ





25/04/22

תאריך הפקדה:

שם דייר: בניין 1 - דירה 1231 1232 יצחק קוחן בעל דירה  
שם אתר: אלמוג פרטיים חדש

22/04/22

תאריך קריאה נוכחי:

23/03/22

תאריך קריאה קודמת:

לקוח/ה נכבד/ה, אנו מתכבדים להגיש את חישוב צריכת החשמל לתקופה 22/04/22 - 23/03/22:

בניין 1 - דירה 1231 1232 יצחק קוחן בעל דירה - 21 - 00023164 (0x0)

סוג תעריף	סוג צריכה	קריאה קודמת	קריאה נוכחית	הפרש קריאות	מקדם הכפלה	סה"כ צריכה בקוט"ש	מחיר לקוט"ש בא"ג	סה"כ לתשלום
פרטי חשבון עבור תאריכים:		23/03/22	22/04/22					
999	אלמוג	120,689.66	121,075.69	386.02	0.50	193.01	48.45	93.51 ₪
בשימוש יחידה צמודה								
צריכה ביתית נטו 100%								

ציבורי

סה"כ לתשלום	הערה
85.50 ₪	ציבורי

21.31 ₪	תשלום קבוע	
0.00 ₪	תשלום עבור גודל חיבור בKVA (0x0)	
200.32 ₪	סה"כ לתשלום	לא כולל מע"מ





25/04/22

תאריך הפקדה:

**שם דייר:** בניין 1 - דירה 1271 פחימה אבי וגילה - בעל דירה  
**שם אתר:** אלמוג פרטיים חדש

22/04/22

תאריך קריאה נוכחי:

23/03/22

תאריך קריאה קודמת:

**לקוח/ה נכבד/ה, אנו מתכבדים להגיש את חישוב צריכת החשמל לתקופה 22/04/22 - 23/03/22:**
**בניין 1 - דירה 1271 פחימה אבי וגילה - בעל דירה - 24 - 00023164(0x0)**

סוג תעריף	סוג צריכה	קריאה קודמת	קריאה נוכחית	הפרש קריאות	מקדם הכפלה	סה"כ צריכה בקוט"ש	מחיר לקוט"ש בא"ג	סה"כ לתשלום
פרטי חשבון עבור תאריכים:		23/03/22	22/04/22					
999	אלמוג	94,987.43	95,517.92	530.49	0.50	265.24	48.45	128.51 ₪
בשימוש יחידה צמודה								
צריכה ביתית נטו 100%								

**ציבורי**

סה"כ לתשלום	הערה
85.50 ₪	ציבורי

21.31 ₪	<b>תשלום קבוע</b>	
0.00 ₪	<b>תשלום עבור גודל חיבור בKVA (0x0)</b>	
235.32 ₪	<b>סה"כ לתשלום</b>	<b>לא כולל מע"מ</b>





25/04/22

תאריך הפקדה:

שם דייר: בניין 2 - דירה 2021 - שמואלי בעז וחדוה - בעל דירה  
שם אתר: אלמוג פרטיים חדש

22/04/22

תאריך קריאה נוכחי:

23/03/22

תאריך קריאה קודמת:

לקוח/ה נכבד/ה, אנו מתכבדים להגיש את חישוב צריכת החשמל לתקופה 22/04/22 - 23/03/22:

בניין 2 - דירה 2021 - שמואלי בעז וחדוה - בעל דירה - 2 - 00023145(0x0)

סוג תעריף	סוג צריכה	קריאה קודמת	קריאה נוכחית	הפרש קריאות	מקדם הכפלה	סה"כ צריכה בקוט"ש	מחיר לקוט"ש בא"ג	סה"כ לתשלום
פרטי חשבון עבור תאריכים:		23/03/22	22/04/22					
999	אלמוג	187,023.19	187,560.52	537.33	0.50	268.66	48.45	130.17 ₪
בשימוש יחידה צמודה								
צריכה ביתית נטו 100%								

ציבורי

סה"כ לתשלום	הערה
85.50 ₪	ציבורי

21.31 ₪	תשלום קבוע	
0.00 ₪	תשלום עבור גודל חיבור בKVA (0x0)	
236.98 ₪	סה"כ לתשלום	לא כולל מע"מ





25/04/22

תאריך הפקדה:

שם דייר: בניין 2 - דירה 2071-2072 ניסים להב  
שם אתר: אלמוג פרטיים חדש

22/04/22

תאריך קריאה נוכחי:

23/03/22

תאריך קריאה קודמת:

לקוח/ה נכבד/ה, אנו מתכבדים להגיש את חישוב צריכת החשמל לתקופה 22/04/22 - 23/03/22:

בניין 2 - דירה 2071-2072 ניסים להב - 7 - 00023145 (0x0)

סה"כ לתשלום	מחיר לקוט"ש בא"ג	סה"כ צריכה בקוט"ש	מקדם הכפלה	הפרש קריאות	קריאה נוכחית	קריאה קודמת	סוג צריכה	סוג תעריף
					22/04/22	23/03/22		פרטי חשבון עבור תאריכים:
162.80 ₪	48.45	336.02	0.50	672.05	170,870.73	170,198.68	אלמוג	999
0.00 ₪	48.45	0.00			בשימוש יחידה צמודה			
162.80 ₪	48.45	336.02			צריכה ביתית נטו 100%			

ציבורי

סה"כ לתשלום	הערה
85.50 ₪	ציבורי

21.31 ₪	תשלום קבוע	
0.00 ₪	תשלום עבור גודל חיבור בKVA (0x0)	
269.61 ₪	סה"כ לתשלום	לא כולל מע"מ



25/04/22 תאריך הפקה:  
 22/04/22 תאריך קריאה נוכחי:  
 23/03/22 תאריך קריאה קודמת:

שם דייר: בניין 2 - דירה 2121 לרי גיבויר  
 שם אתר: אלמוג פרטיים חדש

**לקוח/ה נכבד/ה, אנו מתכבדים להגיש את חישוב צריכת החשמל לתקופה 22/04/22 - 23/03/22:**

בניין 2 - דירה 2121 לרי גיבויר - 9 - 00023145 (0x0)

סוג תעריף	סוג צריכה	קריאה קודמת	קריאה נוכחית	הפרש קריאות	מקדם הכפלה	סה"כ צריכה בקוט"ש	מחיר לקוט"ש בא"ג	סה"כ לתשלום
פרטי חשבון עבור תאריכים:		23/03/22	22/04/22					
999	אלמוג	212,357.09	213,457.56	1,100.47	0.50	550.23	48.45	266.59 ₪
בשימוש יחידה צמודה								
צריכה ביתית נטו 50%								

**ציבורי**

סוג תעריף	הערה	סה"כ לתשלום
ציבורי		42.75 ₪

לא כולל מע"מ	סה"כ לתשלום	תשלום קבוע	תשלום עבור גודל חיבור בKVA (0x0)
	197.35 ₪	21.31 ₪	0.00 ₪

התפלגות חיוב בש"ח לפי תעו"ז

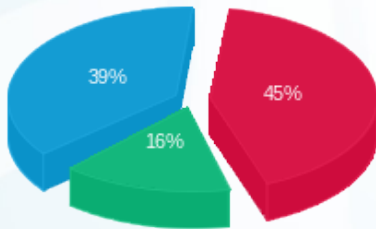

פסגה (59.46 ₪) ■  
 גבע (21.85 ₪) ■  
 שפל (51.98 ₪) ■

הסטוריית צריכה בקוט"ש

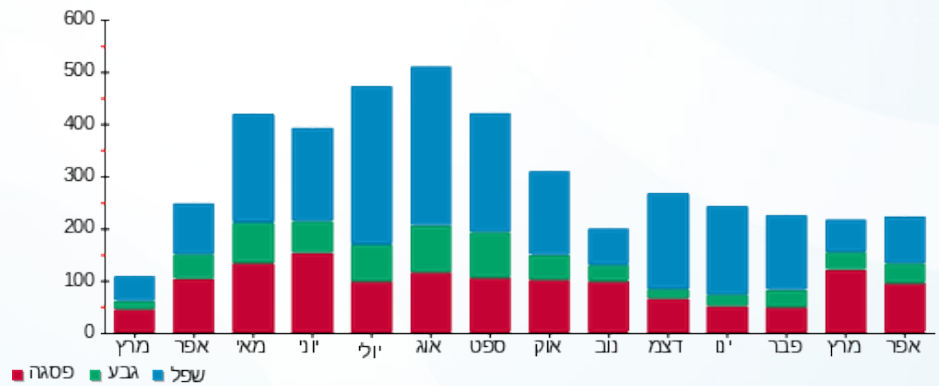



25/04/22 תאריך הפקה:  
 22/04/22 תאריך קריאה נוכחי:  
 23/03/22 תאריך קריאה קודמת:

**שם דייר:** בניין 2 - דירה 2321 רום נורית  
**שם אתר:** אלמוג פרטיים חדש

**לקוח/ה נכבד/ה, אנו מתכבדים להגיש את חישוב צריכת החשמל לתקופה 22/04/22 - 23/03/22:**

בניין 2 - דירה 2321 רום נורית - 23 - 00023145 (0x0)

סה"כ לתשלום	מחיר לקוט"ש בא"ג	סה"כ צריכה בקוט"ש	מקדם הכפלה	הפרש קריאות	קריאה נוכחית	קריאה קודמת	סוג צריכה	סוג תעריף
					22/04/22	23/03/22		פרטי חשבון עבור תאריכים:
201.19 ₪	48.45	415.25	0.50	830.49	288,684.15	287,853.66	אלמוג	999
100.59 ₪	48.45	-207.62			בשימוש יחידה צמודה			
100.59 ₪	48.45	207.62			צריכה ביתית נטו 50%			

**ציבורי**

סה"כ לתשלום	הערה
42.75 ₪	ציבורי

21.31 ₪	<b>תשלום קבוע</b>	
0.00 ₪	<b>תשלום עבור גודל חיבור בKVA (0x0)</b>	
164.65 ₪	<b>סה"כ לתשלום</b>	<b>לא כולל מע"מ</b>





25/04/22 תאריך הפקדה:  
 22/04/22 תאריך קריאה נוכחית:  
 23/03/22 תאריך קריאה קודמת:

שם דייר: בניין 2 - דירה 2331 עמיאל יצחק  
 שם אתר: אלמוג פרטיים חדש

לקוח/ה נכבד/ה, אנו מתכבדים להגיש את חישוב צריכת החשמל לתקופה 22/04/22 - 23/03/22:

בניין 2 - דירה 2331 עמיאל יצחק - 24 - 00023145 (0x0)

סוג תעריף	סוג צריכה	קריאה קודמת	קריאה נוכחית	הפרש קריאות	מקדם הכפלה	סה"כ צריכה בקוט"ש	מחיר לקוט"ש בא"ג	סה"כ לתשלום
פרטי חשבון עבור תאריכים:		23/03/22	22/04/22					
999	אלמוג	195,369.85	195,786.93	417.07	0.50	208.54	48.45	101.04 ₪
בשימוש יחידה צמודה								
צריכה ביתית נטו 100%								
						0.00	48.45	0.00 ₪
						208.54	48.45	101.04 ₪

ציבורי

סה"כ לתשלום	הערה
85.50 ₪	ציבורי

21.31 ₪	תשלום קבוע	
0.00 ₪	תשלום עבור גודל חיבור בKVA (0x0)	
207.85 ₪	סה"כ לתשלום	לא כולל מע"מ





25/04/22

תאריך הפקדה:

שם דייר: בניין 5 - דירה 5011 לאון אסייג

22/04/22

תאריך קריאה נוכחי:

שם אתר: אלמוג פרטיים חדש

23/03/22

תאריך קריאה קודמת:

לקוח/ה נכבד/ה, אנו מתכבדים להגיש את חישוב צריכת החשמל לתקופה 22/04/22 - 23/03/22:

בניין 5 - דירה 5011 לאון אסייג - 1 - 00023134(0x0)

סה"כ לתשלום	מחיר לקוט"ש בא"ג	סה"כ צריכה בקוט"ש	מקדם הכפלה	הפרש קריאות	קריאה נוכחית	קריאה קודמת	סוג צריכה	סוג תעריף
					22/04/22	23/03/22		פרטי חשבון עבור תאריכים:
273.66 ₪	48.45	564.83	0.50	1,129.65	247,965.71	246,836.06	אלמוג	999
0.00 ₪	48.45	0.00			בשימוש יחידה צמודה			
273.66 ₪	48.45	564.83			צריכה ביתית נטו 100%			

ציבורי

סה"כ לתשלום	הערה
85.50 ₪	ציבורי

21.31 ₪	תשלום קבוע	
0.00 ₪	תשלום עבור גודל חיבור בKVA (0x0)	
380.47 ₪	סה"כ לתשלום	לא כולל מע"מ



25/04/22 תאריך הפקה:  
 22/04/22 תאריך קריאה נוכחי:  
 23/03/22 תאריך קריאה קודמת:

שם דייר: בניין 5 - דירה 5151 - 5152 לביא הדס ואיתן  
 שם אתר: אלמוג פרטיים חדש

**לקוח/ה נכבד/ה, אנו מתכבדים להגיש את חישוב צריכת החשמל לתקופה 22/04/22 - 23/03/22:**

בניין 5 - דירה 5151 - 5152 לביא הדס ואיתן - 11 - 00023134(0x0)

סוג תעריף	סוג צריכה	קריאה קודמת	קריאה נוכחית	הפרש קריאות	מקדם הכפלה	סה"כ צריכה בקוט"ש	מחיר לקוט"ש בא"ג	סה"כ לתשלום
פרטי חשבון עבור תאריכים:		23/03/22	22/04/22					
999	אלמוג	221,583.07	222,299.87	716.79	0.50	358.40	48.45	173.64 ₪
בשימוש יחידה צמודה								
צריכה ביתית נטו 100%								

**ציבורי**

סוג תשלום	הערה
85.50 ₪	ציבורי

21.31 ₪	תשלום קבוע	
0.00 ₪	תשלום עבור גודל חיבור בKVA (0x0)	
280.45 ₪	סה"כ לתשלום	לא כולל מע"מ





25/04/22 תאריך הפקדה:  
 22/04/22 תאריך קריאה נוכחי:  
 23/03/22 תאריך קריאה קודמת:

שם דייר: בניין 5 - דירה 5211 אסייג לאון  
 שם אתר: אלמוג פרטיים חדש

לקוח/ה נכבד/ה, אנו מתכבדים להגיש את חישוב צריכת החשמל לתקופה 22/04/22 - 23/03/22:

בניין 5 - דירה 5211 אסייג לאון - 1 - 15129206(0x0)

סוג תעריף	סוג צריכה	קריאה קודמת	קריאה נוכחית	הפרש קריאות	מקדם הכפלה	סה"כ צריכה בקוט"ש	מחיר לקוט"ש בא"ג	סה"כ לתשלום
פרטי חשבון עבור תאריכים:		23/03/22	22/04/22					
999	אלמוג	117,101.30	118,200.10	1,098.80	0.50	549.40	48.45	266.18 ₪
בשימוש יחידה צמודה								
צריכה ביתית נטו 100%								

ציבורי

סה"כ לתשלום	הערה
85.50 ₪	ציבורי

21.31 ₪	תשלום קבוע	
0.00 ₪	תשלום עבור גודל חיבור בKVA (0x0)	
372.99 ₪	סה"כ לתשלום	לא כולל מע"מ





25/04/22

תאריך הפקדה:

**שם דייר:** בניין 5 - דירה 5232 5231 אייל ורדי

22/04/22

תאריך קריאה נוכחי:

**שם אתר:** אלמוג פרטיים חדש

23/03/22

תאריך קריאה קודמת:

**לקוח/ה נכבד/ה, אנו מתכבדים להגיש את חישוב צריכת החשמל לתקופה 22/04/22 - 23/03/22:**
**בניין 5 - דירה 5232 5231 אייל ורדי - 3 - 15129206(0x0)**

סה"כ לתשלום	מחיר לקוט"ש בא"ג	סה"כ צריכה בקוט"ש	מקדם הכפלה	הפרש קריאות	קריאה נוכחית	קריאה קודמת	סוג צריכה	סוג תעריף
					22/04/22	23/03/22		פרטי חשבון עבור תאריכים:
174.52 ₪	48.45	360.20	0.50	720.40	61,856.30	61,135.90	אלמוג	999
0.00 ₪	48.45	0.00			בשימוש יחידה צמודה			
174.52 ₪	48.45	360.20			צריכה ביתית נטו 100%			

**ציבורי**

סה"כ לתשלום	הערה
85.50 ₪	ציבורי

21.31 ₪	<b>תשלום קבוע</b>	
0.00 ₪	<b>תשלום עבור גודל חיבור בKVA (0x0)</b>	
281.33 ₪	<b>סה"כ לתשלום</b>	<b>לא כולל מע"מ</b>





25/04/22

תאריך הפקדה:

**שם דייר:** בניין 5 - דירה 5421 - 5422 - 5423 אסתר דיין  
**שם אתר:** אלמוג פרטיים חדש

22/04/22

תאריך קריאה נוכחי:

23/03/22

תאריך קריאה קודמת:

**לקוח/ה נכבד/ה, אנו מתכבדים להגיש את חישוב צריכת החשמל לתקופה 22/04/22 - 23/03/22:**

בניין 5 - דירה 5421 - 5422 - 5423 אסתר דיין - 16 - 15129206(0x0)

סוג תעריף	סוג צריכה	קריאה קודמת	קריאה נוכחית	הפרש קריאות	מקדם הכפלה	סה"כ צריכה בקוט"ש	מחיר לקוט"ש בא"ג	סה"כ לתשלום
פרטי חשבון עבור תאריכים:		23/03/22	22/04/22					
999	אלמוג	106,258.70	107,623.90	1,365.20	0.50	682.60	48.45	330.72 ₪
בשימוש יחידה צמודה								
צריכה ביתית נטו 100%								

**ציבורי**

סה"כ לתשלום	הערה
128.30 ₪	ציבורי

21.31 ₪	<b>תשלום קבוע</b>	
0.00 ₪	<b>תשלום עבור גודל חיבור בKVA (0x0)</b>	
480.33 ₪	<b>סה"כ לתשלום</b>	<b>לא כולל מע"מ</b>





25/04/22 תאריך הפקדה:  
 22/04/22 תאריך קריאה נוכחי:  
 23/03/22 תאריך קריאה קודמת:

שם דייר: בנין 5 - דירה 5531 ציפין דמיטרי  
 שם אתר: אלמוג פרטיים חדש

לקוח/ה נכבד/ה, אנו מתכבדים להגיש את חישוב צריכת החשמל לתקופה 22/04/22 - 23/03/22:

בנין 5 - דירה 5531 ציפין דמיטרי - 15 - 00023134(0x0)

סה"כ לתשלום	מחיר לקוט"ש בא"ג	סה"כ צריכה בקוט"ש	מקדם הכפלה	הפרש קריאות	קריאה נוכחית	קריאה קודמת	סוג צריכה	סוג תעריף
					22/04/22	23/03/22		פרטי חשבון עבור תאריכים:
186.90 ₪	48.45	385.76	0.50	771.52	176,321.56	175,550.04	אלמוג	999
0.00 ₪	48.45	0.00			בשימוש יחידה צמודה			
186.90 ₪	48.45	385.76			צריכה ביתית נטו 100%			

ציבורי

סה"כ לתשלום	הערה
85.50 ₪	ציבורי

21.31 ₪	תשלום קבוע	
0.00 ₪	תשלום עבור גודל חיבור בKVA (0x0)	
293.71 ₪	סה"כ לתשלום	לא כולל מע"מ





25/04/22 תאריך הפקדה:  
 22/04/22 תאריך קריאה נוכחי:  
 23/03/22 תאריך קריאה קודמת:

**שם דייר:** בניין 5 - דירה 5722 משה גביש  
**שם אתר:** אלמוג פרטיים חדש

**לקוח/ה נכבד/ה, אנו מתכבדים להגיש את חישוב צריכת החשמל לתקופה 22/04/22 - 23/03/22:**

בניין 5 - דירה 5722 משה גביש - 5 - 00023134(0x0)

סוג תעריף	סוג צריכה	קריאה קודמת	קריאה נוכחית	הפרש קריאות	מקדם הכפלה	סה"כ צריכה בקוט"ש	מחיר לקוט"ש בא"ג	סה"כ לתשלום
פרטי חשבון עבור תאריכים:		23/03/22	22/04/22					
999	אלמוג	306,926.32	307,897.50	971.18	0.50	485.59	48.45	235.27 ₪
בשימוש יחידה צמודה								
צריכה ביתית נטו 33.33%								
						-323.74	48.45	156.85 ₪
						161.85	48.45	78.42 ₪

**ציבורי**

הערה	סה"כ לתשלום
ציבורי	42.75 ₪

21.31 ₪	<b>תשלום קבוע</b>	
0.00 ₪	<b>תשלום עבור גודל חיבור בKVA (0x0)</b>	
142.48 ₪	<b>סה"כ לתשלום</b>	<b>לא כולל מע"מ</b>



25/04/22 תאריך הפקדה:  
 22/04/22 תאריך קריאה נוכחי:  
 23/03/22 תאריך קריאה קודמת:

שם דייר: בנין 5 - דירה 5731 אוחנה סמי שמעון  
 שם אתר: אלמוג פרטיים חדש

**לקוח/ה נכבד/ה, אנו מתכבדים להגיש את חישוב צריכת החשמל לתקופה 22/04/22 - 23/03/22:**

בנין 5 - דירה 5731 אוחנה סמי שמעון - 21 - 15129206(0x0)

סוג תעריף	סוג צריכה	קריאה קודמת	קריאה נוכחית	הפרש קריאות	מקדם הכפלה	סה"כ צריכה בקוט"ש	מחיר לקוט"ש בא"ג	סה"כ לתשלום
פרטי חשבון עבור תאריכים:		23/03/22	22/04/22					
999	אלמוג	73,739.50	74,540.50	801.00	0.50	400.50	48.45	194.04 ₪
בשימוש יחידה צמודה								
צריכה ביתית נטו 100%								

**ציבורי**

סוג תשלום	הערה
85.50 ₪	ציבורי

תשלום קבוע	תשלום עבור גודל חיבור בKVA (0x0)	סה"כ לתשלום
21.31 ₪	0.00 ₪	300.85 ₪

התפלגות חיוב בש"ח לפי תעו"ז

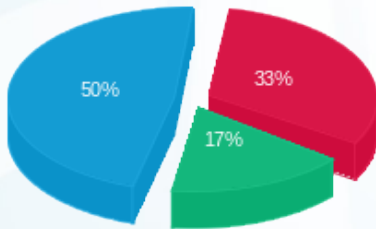

פסגה (₪ 63.86) ■  
 גבע (₪ 33.43) ■  
 שפל (₪ 96.75) ■

הסטוריית צריכה בקוט"ש

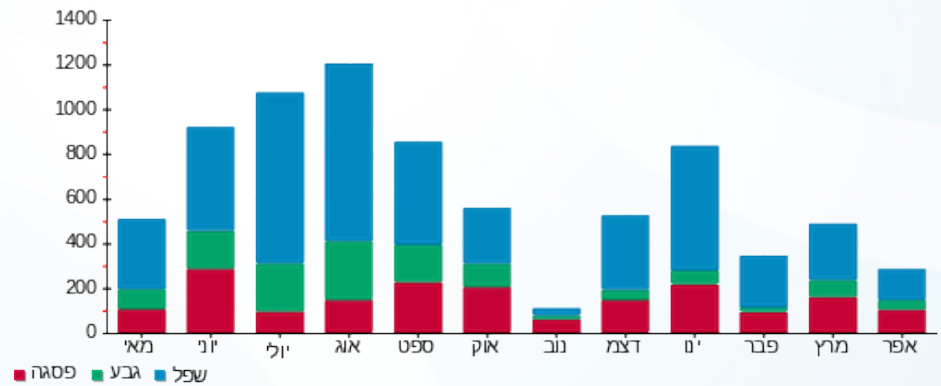



25/04/22

תאריך הפקדה:

**שם דייר:** בניין 6 - דירה 6071 6072 ירון קנדלקר  
**שם אתר:** אלמוג פרטיים חדש

22/04/22

תאריך קריאה נוכחי:

23/03/22

תאריך קריאה קודמת:

**לקוח/ה נכבד/ה, אנו מתכבדים להגיש את חישוב צריכת החשמל לתקופה 22/04/22 - 23/03/22:**
**בניין 6 - דירה 6071 ירון קנדלקר - 7 - 18029712(0x0)**

סוג תעריף	סוג צריכה	קריאה קודמת	קריאה נוכחית	הפרש קריאות	מקדם הכפלה	סה"כ צריכה בקוט"ש	מחיר לקוט"ש בא"ג	סה"כ לתשלום
פרטי חשבון עבור תאריכים:		23/03/22	22/04/22					
999	אלמוג	20,430.40	21,592.30	1,161.90	0.50	580.95	48.45	281.47 ₪
בשימוש יחידה צמודה								
צריכה ביתית נטו 100%								

**ציבורי**

סה"כ לתשלום	הערה
85.50 ₪	ציבורי

21.31 ₪	<b>תשלום קבוע</b>	
0.00 ₪	<b>תשלום עבור גודל חיבור בKVA (0x0)</b>	
388.28 ₪	<b>סה"כ לתשלום</b>	<b>לא כולל מע"מ</b>





25/04/22 תאריך הפקה:  
 22/04/22 תאריך קריאה נוכחית:  
 23/03/22 תאריך קריאה קודמת:

שם דייר: בניין 7 - דירה 7008 פנוי משרד קומת כניסה  
 שם אתר: אלמוג פרטיים חדש

**לקוח/ה נכבד/ה, אנו מתכבדים להגיש את חישוב צריכת החשמל לתקופה 22/04/22 - 23/03/22:**

**בניין 7 - דירה 7008 פנוי משרד קומת כניסה - 4 - 81007778(0x0)**

סוג תעריף	סוג צריכה	קריאה קודמת	קריאה נוכחית	הפרש קריאות	מקדם הכפלה	סה"כ צריכה בקוט"ש	מחיר לקוט"ש בא"ג	סה"כ לתשלום
פרטי חשבון עבור תאריכים:		23/03/22	22/04/22					
999	אלמוג	7,752.00	7,752.00	0.00	2.00	0.00	48.45	0.00 ₪
בשימוש יחידה צמודה								
צריכה ביתית נטו 100%								

**בניין 7 - דירה 7008 פנוי משרד קומת כניסה - 5 - 81007778(0x0)**

סוג תעריף	סוג צריכה	קריאה קודמת	קריאה נוכחית	הפרש קריאות	מקדם הכפלה	סה"כ צריכה בקוט"ש	מחיר לקוט"ש בא"ג	סה"כ לתשלום
פרטי חשבון עבור תאריכים:		23/03/22	22/04/22					
999	אלמוג	17,210.10	17,210.10	0.00	2.00	0.00	48.45	0.00 ₪
בשימוש יחידה צמודה								
צריכה ביתית נטו 100%								

**בניין 7 - דירה 7008 פנוי משרד קומת כניסה - 6 - 81007778(0x0)**

סוג תעריף	סוג צריכה	קריאה קודמת	קריאה נוכחית	הפרש קריאות	מקדם הכפלה	סה"כ צריכה בקוט"ש	מחיר לקוט"ש בא"ג	סה"כ לתשלום
פרטי חשבון עבור תאריכים:		23/03/22	22/04/22					
999	אלמוג	9,652.10	9,652.10	0.00	2.00	0.00	48.45	0.00 ₪
בשימוש יחידה צמודה								
צריכה ביתית נטו 100%								

**ציבורי**

סוג תעריף	הערה	סה"כ לתשלום
ציבורי		42.75 ₪

21.31 ₪	תשלום קבוע	
0.00 ₪	תשלום עבור גודל חיבור ב-KVA (0x0)	
64.06 ₪	סה"כ לתשלום	לא כולל מע"מ





התפלגות חיוב בש"ח לפי תעו"ז

הסטוריית צריכה בקוט"ש

- פסגה (0.00 ₪)
- גבע (0.00 ₪)
- שפל (0.00 ₪)

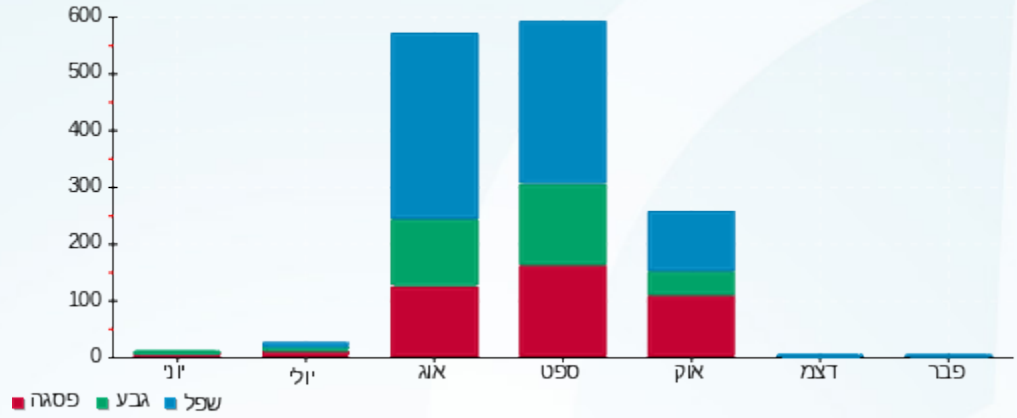

25/04/22 תאריך הפקה:  
 22/04/22 תאריך קריאה נוכחי:  
 23/03/22 תאריך קריאה קודמת:

שם דייר: בנין 7 - דירה 7009 צימר עמר תומר  
 שם אתר: אלמוג פרטיים חדש

**לקוח/ה נכבד/ה, אנו מתכבדים להגיש את חישוב צריכת החשמל לתקופה 22/04/22 - 23/03/22:**

בנין 7 - דירה 7009 צימר עמר תומר - 1 - 70062136(0x0)

סוג תעריף	סוג צריכה	קריאה קודמת	קריאה נוכחית	הפרש קריאות	מקדם הכפלה	סה"כ צריכה בקוט"ש	מחיר לקוט"ש בא"ג	סה"כ לתשלום
פרטי חשבון עבור תאריכים:		23/03/22	22/04/22					
999	אלמוג	120,203.26	120,203.26	0.00	0.50	0.00	48.45	0.00 ₪
בשימוש יחידה צמודה								
צריכה ביתית נטו 100%								

**ציבורי**

סה"כ לתשלום	הערה
42.75 ₪	ציבורי

21.31 ₪	<b>תשלום קבוע</b>	
0.00 ₪	<b>תשלום עבור גודל חיבור בKVA (0x0)</b>	
64.06 ₪	<b>סה"כ לתשלום</b>	<b>לא כולל מע"מ</b>

התפלגות חיוב בש"ח לפי תעו"ז

פסגה (0.00 ₪) ■  
 גבע (0.00 ₪) ■  
 שפל (0.00 ₪) ■

הסטוריית צריכה בקוט"ש

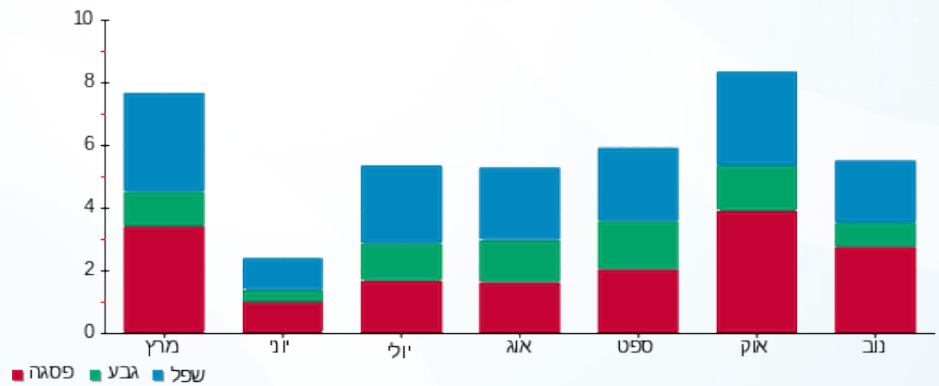

25/04/22 תאריך הפקה:  
 22/04/22 תאריך קריאה נוכחי:  
 23/03/22 תאריך קריאה קודמת:

שם דייר: בנין 8 - דירה 8103 8104 וקנין דוד  
 שם אתר: אלמוג פרטיים חדש

**לקוח/ה נכבד/ה, אנו מתכבדים להגיש את חישוב צריכת החשמל לתקופה 22/04/22 - 23/03/22:**

בנין 8 - דירה 8103 8104 וקנין דוד - 8 - 81003994(0x0)

סה"כ לתשלום	מחיר לקוט"ש בא"ג	סה"כ צריכה בקוט"ש	מקדם הכפלה	הפרש קריאות	קריאה נוכחית	קריאה קודמת	סוג צריכה	סוג תעריף
					22/04/22	23/03/22	פרטי חשבון עבור תאריכים:	
120.16 ₪	48.45	248.00	1.00	248.00	108,358.40	108,110.40	אלמוג	999
0.00 ₪	48.45	0.00	בשימוש יחידה צמודה					
120.16 ₪	48.45	248.00	צריכה ביתית נטו 100%					

**ציבורי**

סה"כ לתשלום	הערה
85.50 ₪	ציבורי

21.31 ₪	<b>תשלום קבוע</b>
0.00 ₪	<b>תשלום עבור גודל חיבור בKVA (0x0)</b>
226.97 ₪	<b>לא כולל מע"מ</b>

התפלגות חיוב בש"ח לפי תעו"ז

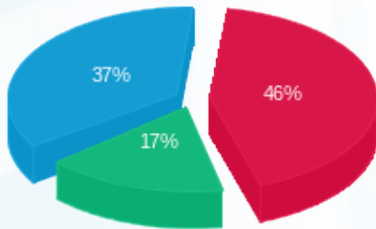

פסגה (54.70 ₪)  
 גבע (20.83 ₪)  
 שפל (44.62 ₪)

הסטוריית צריכה בקוט"ש

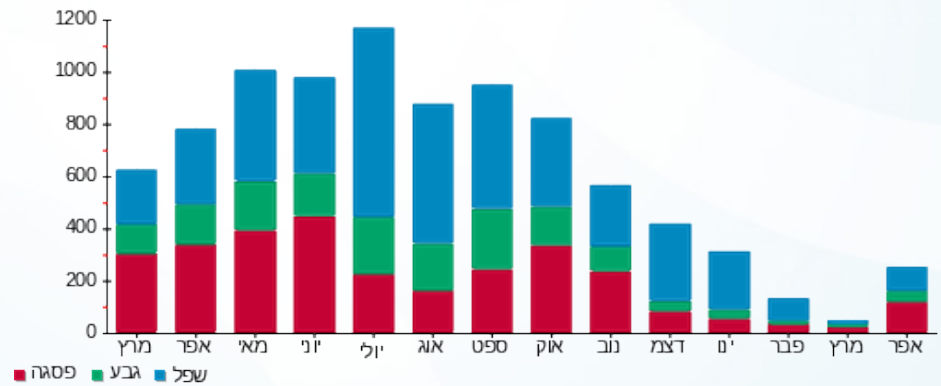

25/04/22 תאריך הפקדה:  
 22/04/22 תאריך קריאה נוכחי:  
 23/03/22 תאריך קריאה קודמת:

שם דייר: בניין 8 - דירה 8109-8110 בארי בן אשר  
 שם אתר: אלמוג פרטיים חדש

**לקוח/ה נכבד/ה, אנו מתכבדים להגיש את חישוב צריכת החשמל לתקופה 22/04/22 - 23/03/22:**

בניין 8 - דירה 8109-8110 בארי בן אשר - 11 - 81003994(0x0)

סוג תעריף	סוג צריכה	קריאה קודמת	קריאה נוכחית	הפרש קריאות	מקדם הכפלה	סה"כ צריכה בקוט"ש	מחיר לקוט"ש בא"ג	סה"כ לתשלום
פרטי חשבון עבור תאריכים:		23/03/22	22/04/22					
999	אלמוג	88,461.20	88,871.80	410.60	1.00	410.60	48.45	198.94 ₪
בשימוש יחידה צמודה								
צריכה ביתית נטו 100%								
							48.45	0.00 ₪
							48.45	198.94 ₪

**ציבורי**

סה"כ לתשלום	הערה
85.50 ₪	ציבורי

21.31 ₪	תשלום קבוע	
0.00 ₪	תשלום עבור גודל חיבור בKVA (0x0)	
305.75 ₪	סה"כ לתשלום	לא כולל מע"מ



25/04/22

תאריך הפקדה:

שם דייר: בניין 8 - דירה 8407 רוני הררי

22/04/22

תאריך קריאה נוכחי:

שם אתר: אלמוג פרטיים חדש

23/03/22

תאריך קריאה קודמת:

לקוח/ה נכבד/ה, אנו מתכבדים להגיש את חישוב צריכת החשמל לתקופה 22/04/22 - 23/03/22:

בניין 8 - דירה 8407 רוני הררי - 1 - 81004629(0x0)

סוג תעריף	סוג צריכה	קריאה קודמת	קריאה נוכחית	הפרש קריאות	מקדם הכפלה	סה"כ צריכה בקוט"ש	מחיר לקוט"ש בא"ג	סה"כ לתשלום
פרטי חשבון עבור תאריכים:		23/03/22	22/04/22					
999	אלמוג	87,495.60	87,952.40	456.80	1.00	456.80	48.45	221.32 ₪
בשימוש יחידה צמודה								
צריכה ביתית נטו 50%								

ציבורי

סוג תשלום	הערה
42.75 ₪	ציבורי

21.31 ₪	תשלום קבוע
0.00 ₪	תשלום עבור גודל חיבור בKVA (0x0)
174.72 ₪	סה"כ לתשלום
לא כולל מע"מ	

התפלגות חיוב בש"ח לפי תעו"ז

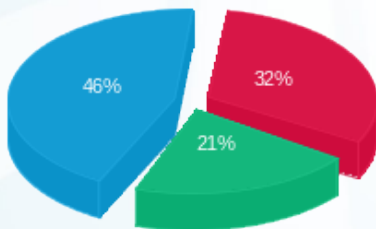

פסגה (35.88 ₪)  
גבע (23.69 ₪)  
שפל (51.09 ₪)

הסטוריית צריכה בקוט"ש

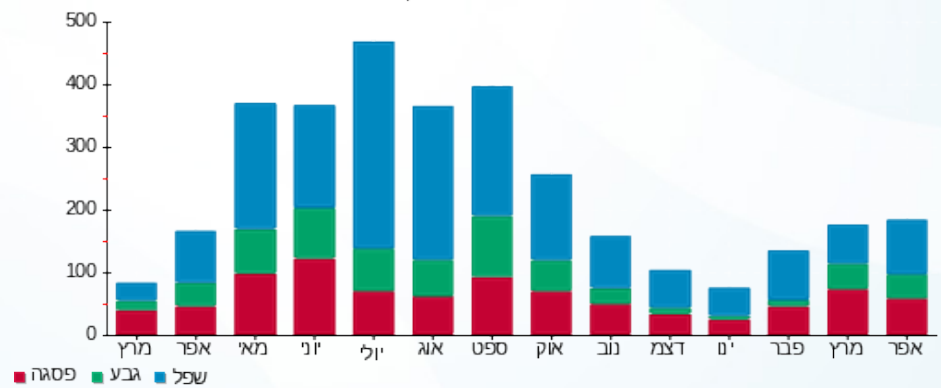



25/04/22

תאריך הפקדה:

**שם דייר:** בניין 8 - דירה 8423-8424 מירי בלנק

22/04/22

תאריך קריאה נוכחי:

**שם אתר:** אלמוג פרטיים חדש

23/03/22

תאריך קריאה קודמת:

**לקוח/ה נכבד/ה, אנו מתכבדים להגיש את חישוב צריכת החשמל לתקופה 22/04/22 - 23/03/22:**

בניין 8 - דירה 8423-8424 מירי בלנק - 4 - 81004347(0x0)

סה"כ לתשלום	מחיר לקוט"ש בא"ג	סה"כ צריכה בקוט"ש	מקדם הכפלה	הפרש קריאות	קריאה נוכחית	קריאה קודמת	סוג צריכה	סוג תעריף
					22/04/22	23/03/22		פרטי חשבון עבור תאריכים:
201.36 ₪	48.45	415.60	1.00	415.60	105,552.30	105,136.70	אלמוג	999
0.00 ₪	48.45	0.00			בשימוש יחידה צמודה			
201.36 ₪	48.45	415.60			צריכה ביתית נטו 100%			

**ציבורי**

סה"כ לתשלום	הערה
85.50 ₪	ציבורי

21.31 ₪	<b>תשלום קבוע</b>	
0.00 ₪	<b>תשלום עבור גודל חיבור בKVA (0x0)</b>	
308.17 ₪	<b>סה"כ לתשלום</b>	<b>לא כולל מע"מ</b>



25/04/22 תאריך הפקה:  
 22/04/22 תאריך קריאה נוכחי:  
 23/03/22 תאריך קריאה קודמת:

שם דייר: בניין 8 - דירה 8511 8512 בן חנין אילן  
 שם אתר: אלמוג פרטיים חדש

**לקוח/ה נכבד/ה, אנו מתכבדים להגיש את חישוב צריכת החשמל לתקופה 22/04/22 - 23/03/22:**

בניין 8 - דירה 8511 8512 בן חנין אילן - 22 - 81004629(0x0)

סוג תעריף	סוג צריכה	קריאה קודמת	קריאה נוכחית	הפרש קריאות	מקדם הכפלה	סה"כ צריכה בקוט"ש	מחיר לקוט"ש בא"ג	סה"כ לתשלום
פרטי חשבון עבור תאריכים:		23/03/22	22/04/22					
999	אלמוג	74,624.10	74,832.30	208.20	1.00	208.20	48.45	100.87 ₪
בשימוש יחידה צמודה								
צריכה ביתית נטו 100%								

**ציבורי**

סוג תשלום	הערה
85.50 ₪	ציבורי

תשלום קבוע	תשלום עבור גודל חיבור בKVA (0x0)	סה"כ לתשלום
21.31 ₪	0.00 ₪	207.68 ₪

התפלגות חיוב בש"ח לפי תעו"ז

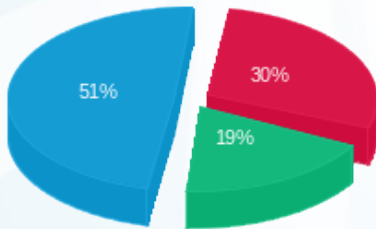

פסגה (30.09 ₪)  
 גבע (19.09 ₪)  
 שפל (51.70 ₪)

הסטוריית צריכה בקוט"ש

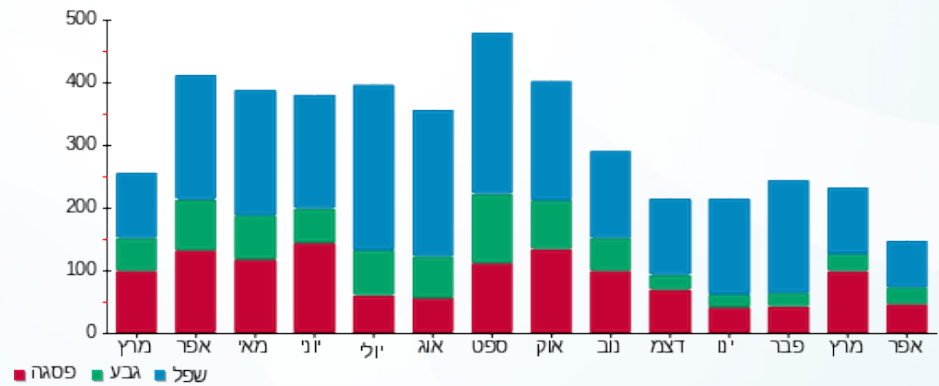

25/04/22 תאריך הפקה:  
 22/04/22 תאריך קריאה נוכחי:  
 23/03/22 תאריך קריאה קודמת:

שם דייר: בניין 8 - דירה 8513 8514 בן חנין אילן  
 שם אתר: אלמוג פרטיים חדש

**לקוח/ה נכבד/ה, אנו מתכבדים להגיש את חישוב צריכת החשמל לתקופה 22/04/22 - 23/03/22:**

בניין 8 - דירה 8513 8514 בן חנין אילן - 19 - 81004629(0x0)

סוג תעריף	סוג צריכה	קריאה קודמת	קריאה נוכחית	הפרש קריאות	מקדם הכפלה	סה"כ צריכה בקוט"ש	מחיר לקוט"ש בא"ג	סה"כ לתשלום
פרטי חשבון עבור תאריכים:		23/03/22	22/04/22					
999	אלמוג	77,234.00	77,578.90	344.90	1.00	344.90	48.45	167.10 ₪
בשימוש יחידה צמודה								
צריכה ביתית נטו 100%								
							48.45	167.10 ₪

**ציבורי**

סוג תשלום	הערה
85.50 ₪	ציבורי

תשלום קבוע	תשלום עבור גודל חיבור בKVA (0x0)	סה"כ לתשלום
21.31 ₪	0.00 ₪	273.91 ₪
<b>לא כולל מע"מ</b>		

התפלגות חיוב בש"ח לפי תעו"ז

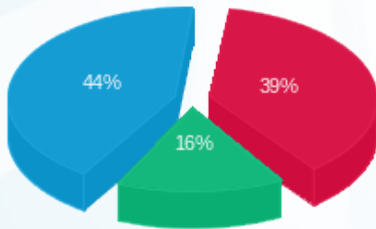

פסגה (65.70 ₪) ■  
 גבע (27.08 ₪) ■  
 שפל (74.32 ₪) ■

הסטוריית צריכה בקוט"ש

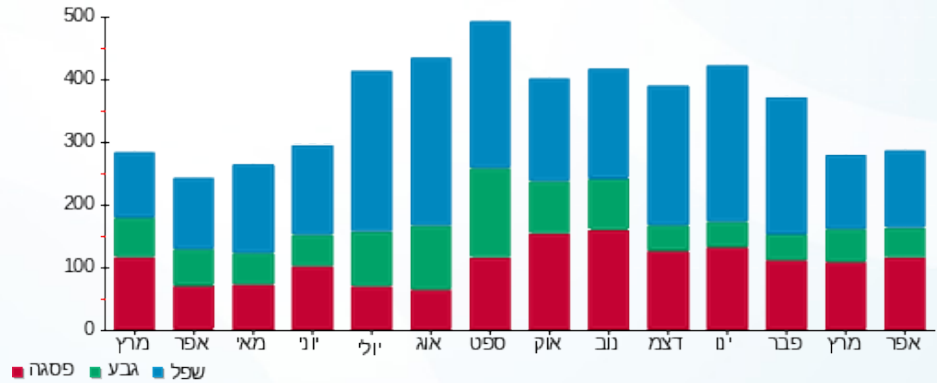

25/04/22 תאריך הפקה:  
 22/04/22 תאריך קריאה נוכחי:  
 23/03/22 תאריך קריאה קודמת:

שם דייר: בנין 9 - דירה 9001 שלמה אזואלי ובניו בע"מ  
 שם אתר: אלמוג פרטיים חדש

**לקוח/ה נכבד/ה, אנו מתכבדים להגיש את חישוב צריכת החשמל לתקופה 22/04/22 - 23/03/22:**

בנין 9 - דירה 9001 שלמה אזואלי ובניו בע"מ - 9 - 13080908(0x0)

סוג תעריף	סוג צריכה	קריאה קודמת	קריאה נוכחית	הפרש קריאות	מקדם הכפלה	סה"כ צריכה בקוט"ש	מחיר לקוט"ש בא"ג	סה"כ לתשלום
פרטי חשבון עבור תאריכים:		23/03/22	22/04/22					
999	אלמוג	23,647.30	24,292.60	645.30	0.50	322.65	48.45	156.32 ₪
בשימוש יחידה צמודה								
צריכה ביתית נטו 100%								

**ציבורי**

סוג תעריף	הערה	סה"כ לתשלום
ציבורי		42.75 ₪

לא כולל מע"מ	סה"כ לתשלום	תשלום עבור גודל חיבור בKVA (0x0)	תשלום קבוע
	220.38 ₪		21.31 ₪
			0.00 ₪

התפלגות חיוב בש"ח לפי תעו"ז

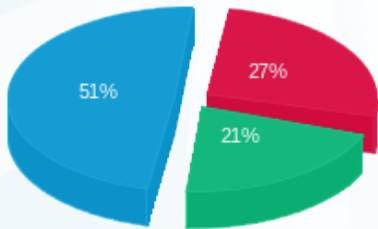

פסגה (42.88 ₪) ■  
 גבע (33.41 ₪) ■  
 שפל (80.04 ₪) ■

הסטוריית צריכה בקוט"ש

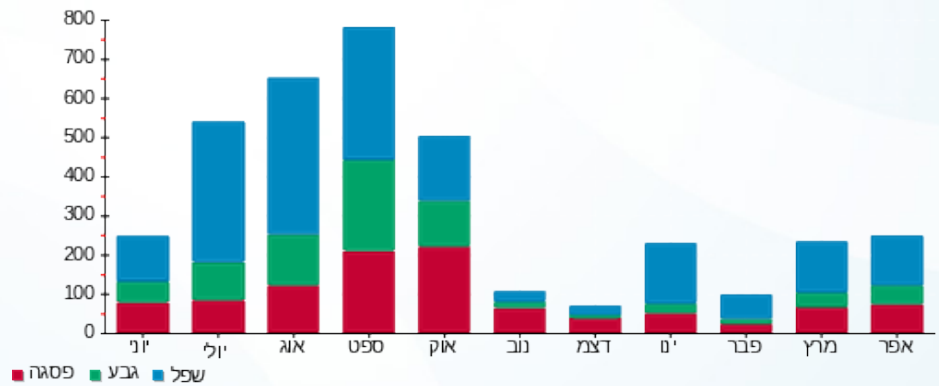

25/04/22 תאריך הפקה:  
 22/04/22 תאריך קריאה נוכחי:  
 23/03/22 תאריך קריאה קודמת:

שם דייר: בניין 9 - דירה 9103 בני ואיריס זיסמן  
 שם אתר: אלמוג פרטיים חדש

**לקוח/ה נכבד/ה, אנו מתכבדים להגיש את חישוב צריכת החשמל לתקופה 22/04/22 - 23/03/22:**

בניין 9 - דירה 9103 בני ואיריס זיסמן - 3 - 13080912(0x0)

סוג תעריף	סוג צריכה	קריאה קודמת	קריאה נוכחית	הפרש קריאות	מקדם הכפלה	סה"כ צריכה בקוט"ש	מחיר לקוט"ש בא"ג	סה"כ לתשלום
פרטי חשבון עבור תאריכים:		23/03/22	22/04/22					
999	אלמוג	21,700.40	22,274.80	574.40	0.50	287.20	48.45	139.15 ₪
בשימוש יחידה צמודה								
צריכה ביתית נטו 100%								

**ציבורי**

סוג תעריף	הערה	סה"כ לתשלום
ציבורי		42.75 ₪

לא כולל מע"מ	סה"כ לתשלום	תשלום עבור גודל חיבור בKVA (0x0)	תשלום קבוע
	203.21 ₪		21.31 ₪
			0.00 ₪

התפלגות חיוב בש"ח לפי תעו"ז

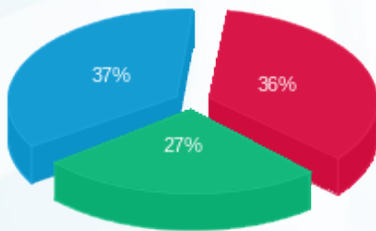

פסגה (50.22 ₪) ■  
 גבע (37.74 ₪) ■  
 שפל (51.19 ₪) ■

הסטוריית צריכה בקוט"ש

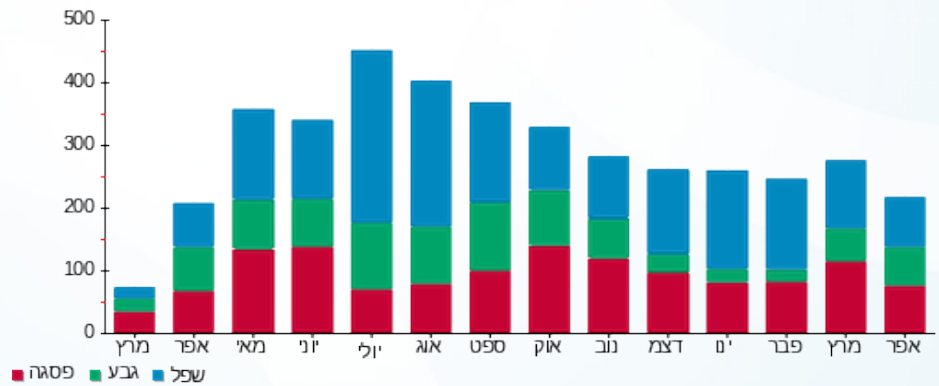

25/04/22 תאריך הפקה:  
 22/04/22 תאריך קריאה נוכחי:  
 23/03/22 תאריך קריאה קודמת:

שם דייר: בניין 9 - דירה 9308 בני אילת  
 שם אתר: אלמוג פרטיים חדש

**לקוח/ה נכבד/ה, אנו מתכבדים להגיש את חישוב צריכת החשמל לתקופה 22/04/22 - 23/03/22:**

בניין 9 - דירה 9308 בני אילת - 8 - 13080926(0x0)

סוג תעריף	סוג צריכה	קריאה קודמת	קריאה נוכחית	הפרש קריאות	מקדם הכפלה	סה"כ צריכה בקוט"ש	מחיר לקוט"ש בא"ג	סה"כ לתשלום
פרטי חשבון עבור תאריכים:		23/03/22	22/04/22					
999	אלמוג	41,239.00	41,811.70	572.70	0.50	286.35	48.45	138.74 ₪
בשימוש יחידה צמודה								
צריכה ביתית נטו 100%								

**ציבורי**

סוג תשלום	הערה
42.75 ₪	ציבורי

21.31 ₪	<b>תשלום קבוע</b>
0.00 ₪	<b>תשלום עבור גודל חיבור בKVA (0x0)</b>
202.80 ₪	<b>סה"כ לתשלום</b>

התפלגות חיוב בש"ח לפי תעו"ז

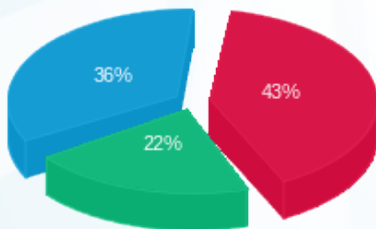

פסגה (59.28 ₪) ■  
 גבע (29.92 ₪) ■  
 שפל (49.54 ₪) ■

הסטוריית צריכה בקוט"ש

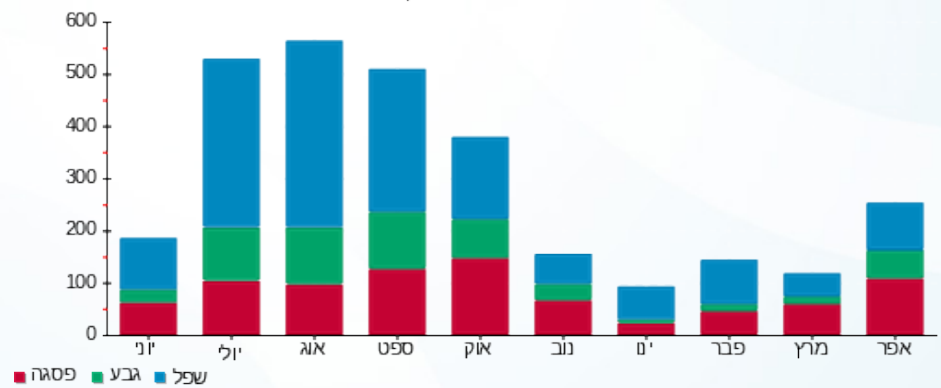

25/04/22 תאריך הפקה:  
 22/04/22 תאריך קריאה נוכחי:  
 23/03/22 תאריך קריאה קודמת:

שם דייר: בנין 9 - דירה 9413 עזר רובי  
 שם אתר: אלמוג פרטיים חדש

**לקוח/ה נכבד/ה, אנו מתכבדים להגיש את חישוב צריכת החשמל לתקופה 22/04/22 - 23/03/22:**

בנין 9 - דירה 9413 עזר רובי - 34 - 13080926(0x0)

סוג תעריף	סוג צריכה	קריאה קודמת	קריאה נוכחית	הפרש קריאות	מקדם הכפלה	סה"כ צריכה בקוט"ש	מחיר לקוט"ש בא"ג	סה"כ לתשלום
999	אלמוג	23/03/22	22/04/22	69.10	0.50	34.55	48.45	16.74 ₪
פרטי חשבון עבור תאריכים:								
בשימוש יחידה צמודה								
צריכה ביתית נטו 100%								

**ציבורי**

סוג תעריף	הערה	סה"כ לתשלום
ציבורי		42.75 ₪

לא כולל מע"מ	סה"כ לתשלום	תשלום עבור גודל חיבור בKVA (0x0)	תשלום קבוע
	80.80 ₪	0.00 ₪	21.31 ₪

התפלגות חיוב בש"ח לפי תע"ז

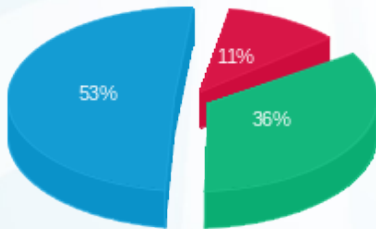

פסגה (1.87 ₪) ■  
 גבע (6.01 ₪) ■  
 שפל (8.87 ₪) ■

הסטוריית צריכה בקוט"ש

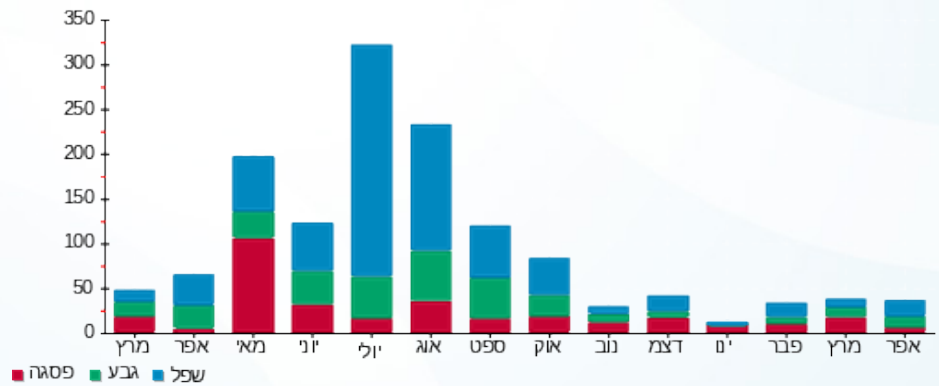



25/04/22 תאריך הפקדה:  
 22/04/22 תאריך קריאה נוכחי:  
 23/03/22 תאריך קריאה קודמת:

שם דייר: בנין 9 - דירה 9604 לנקרי דניאל  
 שם אתר: אלמוג פרטיים חדש

לקוח/ה נכבד/ה, אנו מתכבדים להגיש את חישוב צריכת החשמל לתקופה 22/04/22 - 23/03/22:

בנין 9 - דירה 9604 לנקרי דניאל 9077 - 25 - 13080907(0x0)

סוג תעריף	סוג צריכה	קריאה קודמת	קריאה נוכחית	הפרש קריאות	מקדם הכפלה	סה"כ צריכה בקוט"ש	מחיר לקוט"ש בא"ג	סה"כ לתשלום
פרטי חשבון עבור תאריכים:		23/03/22	22/04/22					
999	אלמוג	7,619.50	7,662.10	42.60	0.50	21.30	48.45	10.32 ₪
בשימוש יחידה צמודה								
צריכה ביתית נטו 100%								

ציבורי

סוג תשלום	הערה
42.75 ₪	ציבורי

21.31 ₪	תשלום קבוע	
0.00 ₪	תשלום עבור גודל חיבור בKVA (0x0)	
74.38 ₪	סה"כ לתשלום	לא כולל מע"מ



25/04/22 תאריך הפקה:  
 22/04/22 תאריך קריאה נוכחי:  
 23/03/22 תאריך קריאה קודמת:

שם דייר: בניין 9 - דירה 9905 יוסף לוי  
 שם אתר: אלמוג פרטיים חדש

**לקוח/ה נכבד/ה, אנו מתכבדים להגיש את חישוב צריכת החשמל לתקופה 22/04/22 - 23/03/22:**

בניין 9 - דירה 9905 יוסף לוי - 5 - 13080908(0x0)

סוג תעריף	סוג צריכה	קריאה קודמת	קריאה נוכחית	הפרש קריאות	מקדם הכפלה	סה"כ צריכה בקוט"ש	מחיר לקוט"ש בא"ג	סה"כ לתשלום
פרטי חשבון עבור תאריכים:		23/03/22	22/04/22					
999	אלמוג	18,679.00	18,897.90	218.90	0.50	109.45	48.45	53.03 ₪
בשימוש יחידה צמודה								
צריכה ביתית נטו 100%								

**ציבורי**

סוג תשלום	הערה
42.75 ₪	ציבורי

21.31 ₪	<b>תשלום קבוע</b>
0.00 ₪	<b>תשלום עבור גודל חיבור בKVA (0x0)</b>
117.09 ₪	<b>סה"כ לתשלום</b>

התפלגות חיוב בש"ח לפי תע"ז

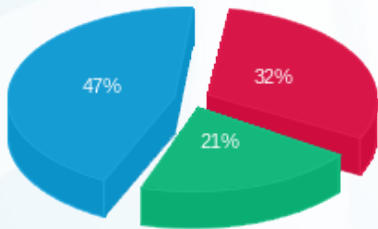

פסגה (16.88 ₪)  
 גבע (11.34 ₪)  
 שפל (24.81 ₪)

הסטוריית צריכה בקוט"ש

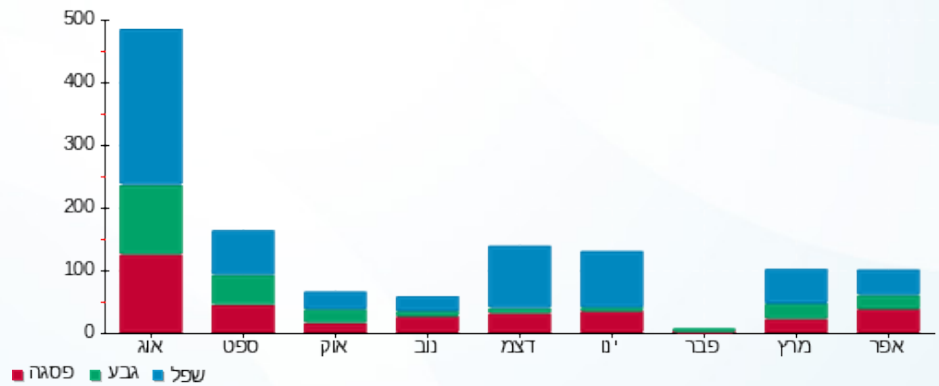

25/04/22 תאריך הפקה:  
 22/04/22 תאריך קריאה נוכחי:  
 23/03/22 תאריך קריאה קודמת:

שם דייר: בניין 9 - דירה 9906 עלי חאג'י  
 שם אתר: אלמוג פרטיים חדש

**לקוח/ה נכבד/ה, אנו מתכבדים להגיש את חישוב צריכת החשמל לתקופה 22/04/22 - 23/03/22:**

בניין 9 - דירה 9906 עלי חאג'י - 6 - 13080908(0x0)

סוג תעריף	סוג צריכה	קריאה קודמת	קריאה נוכחית	הפרש קריאות	מקדם הכפלה	סה"כ צריכה בקוט"ש	מחיר לקוט"ש בא"ג	סה"כ לתשלום
999	אלמוג	23/03/22	22/04/22	202.00	0.50	101.00	48.45	48.93 ₪
פרטי חשבון עבור תאריכים:								
בשימוש יחידה צמודה								
צריכה ביתית נטו 100%								

**ציבורי**

סוג תעריף	סוג צריכה	הערה	סה"כ לתשלום
ציבורי			42.75 ₪

לא כולל מע"מ	סה"כ לתשלום	תשלום עבור גודל חיבור בKVA (0x0)	תשלום קבוע
	112.99 ₪		21.31 ₪
			0.00 ₪

התפלגות חיוב בש"ח לפי תעו"ז

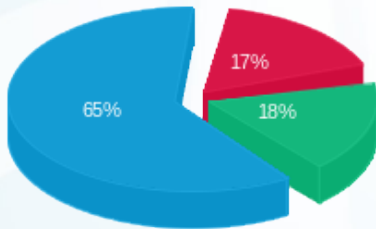

פסגה (8.43 ₪) ■  
 גבע (8.60 ₪) ■  
 שפל (31.90 ₪) ■

הסטוריית צריכה בקוט"ש

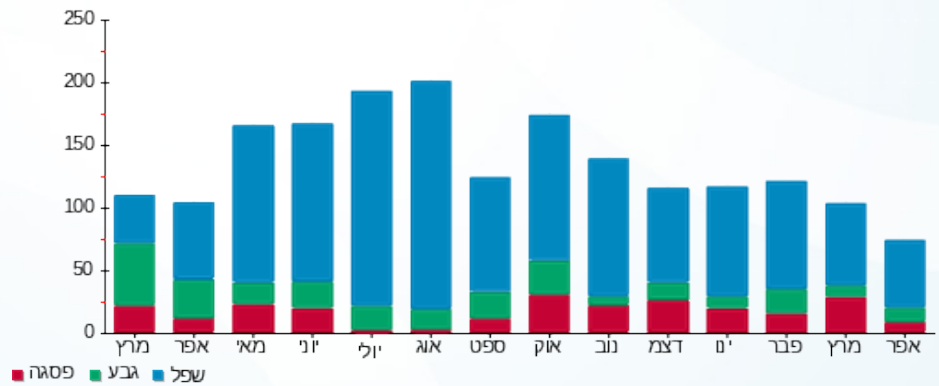



25/04/22

תאריך הפקדה:

שם דייר: בנין 8 - דירה 8021 8022 באביאן אליהב יהב  
שם אתר: אלמוג פרטיים חדש

22/04/22

תאריך קריאה נוכחית:

23/03/22

תאריך קריאה קודמת:

לקוח/ה נכבד/ה, אנו מתכבדים להגיש את חישוב צריכת החשמל לתקופה 22/04/22 - 23/03/22:

בנין 8 - דירה 8021 8022 באביאן אליהב יהב - 19 - 81003994(0x0)

סוג תעריף	סוג צריכה	קריאה קודמת	קריאה נוכחית	הפרש קריאות	מקדם הכפלה	סה"כ צריכה בקוט"ש	מחיר לקוט"ש בא"ג	סה"כ לתשלום
פרטי חשבון עבור תאריכים:		23/03/22	22/04/22					
999	אלמוג	92,912.80	93,583.80	671.00	1.00	671.00	48.45	325.10 ₪
בשימוש יחידה צמודה								
צריכה ביתית נטו 100%								

ציבורי

סוג תשלום	הערה
85.50 ₪	ציבורי

תשלום קבוע	תשלום עבור גודל חיבור בKVA (0x0)	סה"כ לתשלום
21.31 ₪	0.00 ₪	431.91 ₪
לא כולל מע"מ		

התפלגות חיוב בש"ח לפי תעו"ז

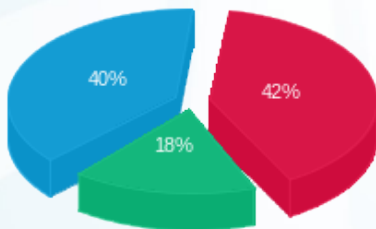

פסגה (137.16 ₪) 42%  
גבע (57.85 ₪) 18%  
שפל (130.09 ₪) 40%

הסטוריית צריכה בקוט"ש

