



26/04/22

תאריך הפקה:

שם דייר: (2802527) עידן חדש 2 (גלידת גולדה)

31/03/22

תאריך קריאה נוכחית:

שם אתר: מרכז וייצמן איכילוב

01/03/22

תאריך קריאה קודמת:

לקוח/ה נכבד/ה, אנו מתכבדים להגיש את חישוב צריכת החשמל לתקופה 01/03/22 - 31/03/22:

(2802527) עידן חדש 2 (גלידת גולדה) - 3 - 00022154(0x0)

סוג תעריף	סוג צריכה	קריאה קודמת	קריאה נוכחית	סה"כ צריכה בקוט"ש	מחיר לקוט"ש בא"ג	סה"כ לתשלום
פרטי חשבון עבור תאריכים:						
		01/03/22	31/03/22			
777	פסגה	453,041.33	456,234.00	3,192.67	46.64	1,489.06 ₪
778	גבע	259,481.26	260,432.00	950.75	38.61	367.08 ₪
779	שפל	191,480.00	194,793.57	3,313.58	31.90	1,057.03 ₪

עבור גודל חיבור KVA

סוג תשלום	הערה
עבור גודל חיבור KVA	סה"כ לתשלום
	32.63 ₪

סה"כ לדייר:

פסגה	גבע	שפל	סה"כ	שיא ביקוש
3,192.67	950.75	3,313.58	7,457.00	26.95
1,489.06 ₪	367.08 ₪	1,057.03 ₪	2,913.18 ₪	

סה"כ צריכה
סה"כ לתשלום

214.45 ₪	תשלום קבוע	
0.00 ₪	תשלום עבור גודל חיבור בKVA (0x0)	
3,160.26 ₪	סה"כ לתשלום	לא כולל מע"מ

התפלגות חיוב בש"ח לפי תעו"ז

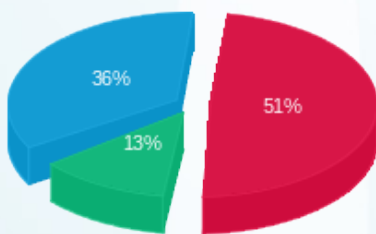

פסגה (1,489.06 ₪) 51%
גבע (367.08 ₪) 13%
שפל (1,057.03 ₪) 36%

הסטוריית צריכה בקוט"ש

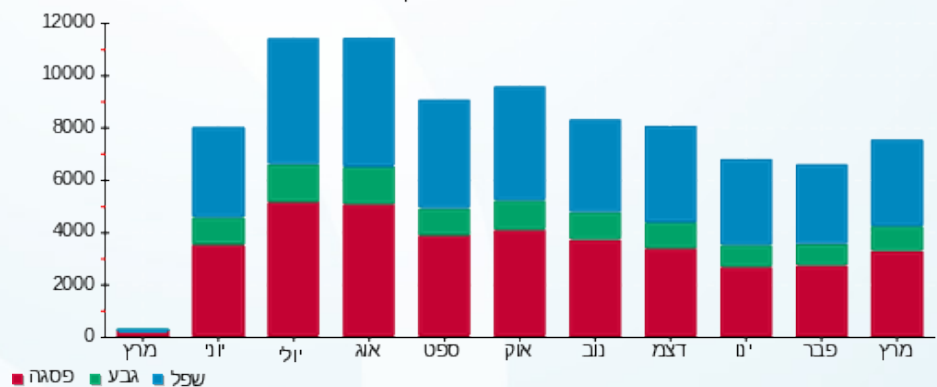



26/04/22

תאריך הפקה:

שם דייר: **פאלאס (2803615) - מניית מחלקת סעודי

31/03/22

תאריך קריאה נוכחית:

שם אתר: מרכז וייצמן איכילוב

01/03/22

תאריך קריאה קודמת:

לקוח/ה נכבד/ה, אנו מתכבדים להגיש את חישוב צריכת החשמל לתקופה 01/03/22 - 31/03/22:

(2803615)**פאלאס - מניית מחלקת סעודי - 1 - 00022163(0x0)

סוג תעריף	סוג צריכה	קריאה קודמת	קריאה נוכחית	סה"כ צריכה בקוט"ש	מחיר לקוט"ש בא"ג	סה"כ לתשלום
		01/03/22	31/03/22			
777	פסגה	14,169,738.24	14,251,906.52	82,168.28	38.28	31,454.02 ₪
778	גבע	9,594,025.40	9,620,971.20	26,945.80	30.77	8,291.22 ₪
779	שפל	16,922,280.64	16,976,575.16	54,294.52	24.79	13,459.61 ₪

סה"כ לדייר:

פסגה	גבע	שפל	סה"כ	שיא ביקוש
82,168.28	26,945.80	54,294.52	163,408.60	376.80
31,454.02 ₪	8,291.22 ₪	13,459.61 ₪	53,204.85 ₪	

סה"כ צריכה

סה"כ לתשלום

510.34 ₪	תשלום קבוע	
0.00 ₪	תשלום עבור גודל חיבור בKVA (0x0)	
53,715.19 ₪	סה"כ לתשלום	לא כולל מע"מ

התפלגות חיוב בש"ח לפי תעו"ז

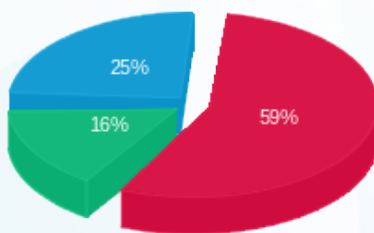

פסגה (31,454.02 ₪) 59%
 גבע (8,291.22 ₪) 16%
 שפל (13,459.61 ₪) 25%

הסטוריית צריכה בקוט"ש

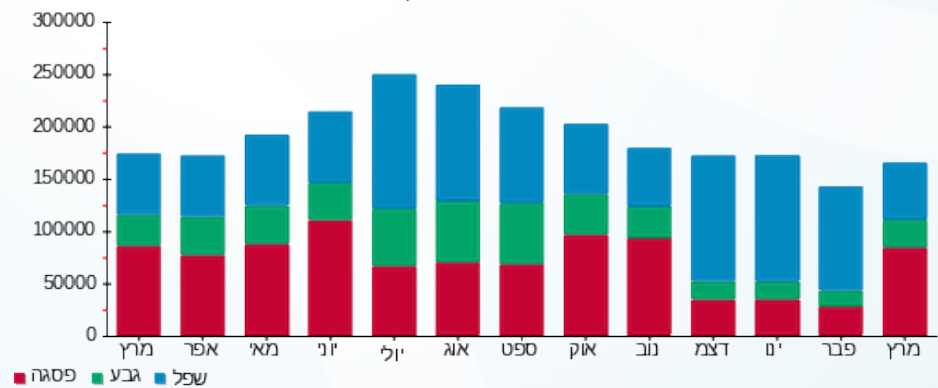



26/04/22

תאריך הפקדה:

שם דייר: (2823356) פנוסי בע"מ

31/03/22

תאריך קריאה נוכחית:

שם אתר: מרכז וייצמן איכילוב

01/03/22

תאריך קריאה קודמת:

לקוח/ה נכבד/ה, אנו מתכבדים להגיש את חישוב צריכת החשמל לתקופה 01/03/22 - 31/03/22:

(2823356) פנוסי בע"מ - 1 - 00022154 (0x0)

סוג תעריף	סוג צריכה	קריאה קודמת	קריאה נוכחית	סה"כ צריכה בקוט"ש	מחיר לקוט"ש בא"ג	סה"כ לתשלום
פרטי חשבון עבור תאריכים:						
777	פסגה	01/03/22	31/03/22	477.89	46.64	222.89 ₪
778	גבע	108,364.84	108,484.75	119.91	38.61	46.30 ₪
779	שפל	57,824.84	58,105.32	280.47	31.90	89.47 ₪

עבור גודל חיבור KVA

סוג תשלום	הערה
עבור גודל חיבור KVA	סה"כ לתשלום 32.63 ₪

סה"כ לדייר:

פסגה	גבע	שפל	סה"כ	שיא ביקוש
477.89	119.91	280.47	878.28	5.23
222.89 ₪	46.30 ₪	89.47 ₪	358.66 ₪	

סה"כ צריכה
סה"כ לתשלום

214.45 ₪	תשלום קבוע
0.00 ₪	תשלום עבור גודל חיבור בKVA (0x0)
605.74 ₪	סה"כ לתשלום

לא כולל מע"מ

התפלגות חיוב בש"ח לפי תעו"ז

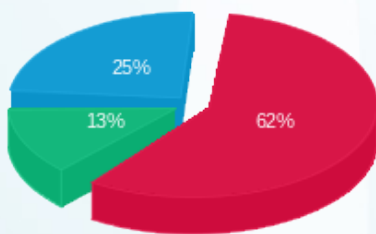

פסגה (222.89 ₪) 62%
גבע (46.30 ₪) 13%
שפל (89.47 ₪) 25%

הסטוריית צריכה בקוט"ש

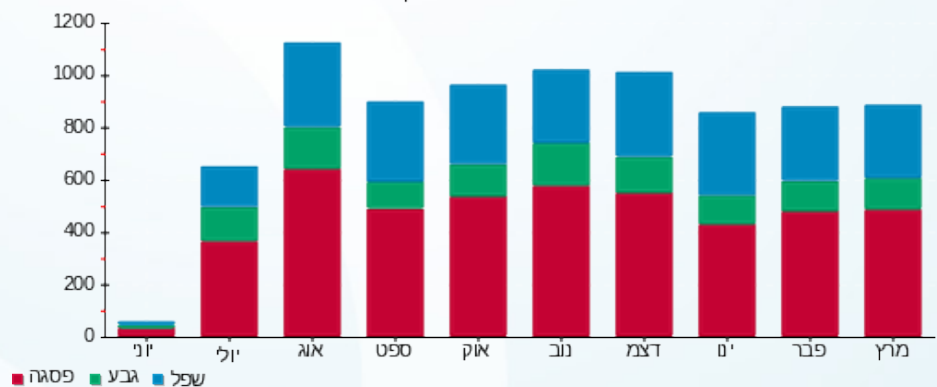



26/04/22

תאריך הפקדה:

שם דייר: אביג לוי דוכן שוקולד (2823320)

31/03/22

תאריך קריאה נוכחית:

שם אתר: מרכז וייצמן איכילוב

01/03/22

תאריך קריאה קודמת:

לקוח/ה נכבד/ה, אנו מתכבדים להגיש את חישוב צריכת החשמל לתקופה 01/03/22 - 31/03/22:

אביג לוי דוכן שוקולד (2823320) - 5 - 00025502 (0x0)

סוג תעריף	סוג צריכה	קריאה קודמת	קריאה נוכחית	סה"כ צריכה בקוט"ש	מחיר לקוט"ש בא"ג	סה"כ לתשלום
פרטי חשבון עבור תאריכים:						
		01/03/22	31/03/22			
777	פסגה	107,906.91	109,512.59	1,605.69	46.64	748.89 ₪
778	גבע	65,580.60	66,109.47	528.87	38.61	204.20 ₪
779	שפל	138,305.81	139,386.39	1,080.58	31.90	344.71 ₪

עבור גודל חיבור KVA

סוג תשלום	הערה
עבור גודל חיבור KVA	סה"כ לתשלום
	32.63 ₪

סה"כ לדייר:

פסגה	גבע	שפל	סה"כ	שיא ביקוש
1,605.69	528.87	1,080.58	3,215.14	7.56
748.89 ₪	204.20 ₪	344.71 ₪	1,297.80 ₪	

סה"כ צריכה
סה"כ לתשלום

214.45 ₪	תשלום קבוע
0.00 ₪	תשלום עבור גודל חיבור בKVA (0x0)
1,544.88 ₪	סה"כ לתשלום
לא כולל מע"מ	

התפלגות חיוב בש"ח לפי תעו"ז

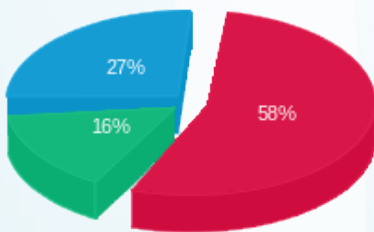

פסגה (748.89 ₪)
גבע (204.20 ₪)
שפל (344.71 ₪)

הסטוריית צריכה בקוט"ש

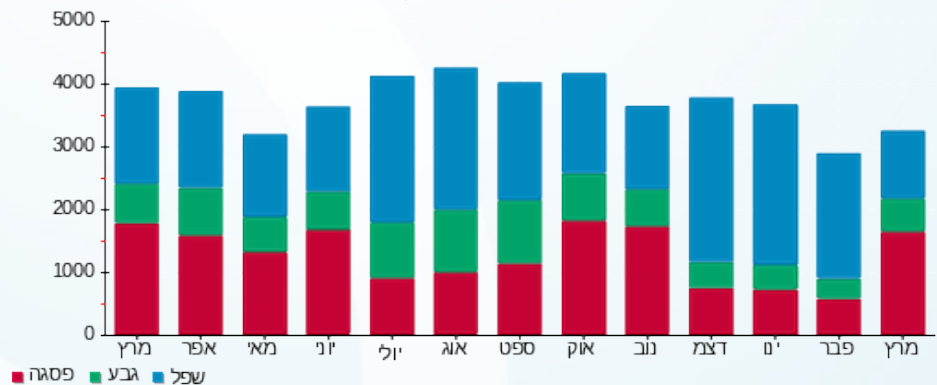

26/04/22 תאריך הפקדה:
 31/03/22 תאריך קריאה נוכחית:
 01/03/22 תאריך קריאה קודמת:

שם דייר: אבני שוהם אופנה- (קיווי) (2823304)
 שם אתר: מרכז ויצמן איכילוב

לקוח/ה נכבד/ה, אנו מתכבדים להגיש את חישוב צריכת החשמל לתקופה 01/03/22 - 31/03/22:

אבני שוהם אופנה- (קיווי) (2823304) - 4 - (0x0)00021636

סוג תעריף	סוג צריכה	קריאה קודמת	קריאה נוכחית	סה"כ צריכה בקוט"ש	מחיר לקוט"ש בא"ג	סה"כ לתשלום
פרטי חשבון עבור תאריכים:						
777	פסגה	01/03/22	31/03/22	812.65	46.64	379.02 ₪
778	גבע	37,055.22	37,160.06	104.83	38.61	40.48 ₪
779	שפל	70,049.26	70,215.33	166.07	31.90	52.98 ₪

עבור גודל חיבור KVA

סוג תעריף	הערה	סה"כ לתשלום
עבור גודל חיבור KVA		32.63 ₪

סה"כ לדייר:

פסגה	גבע	שפל	סה"כ	שיא ביקוש
812.65	104.83	166.07	1,083.55	8.53
₪ 379.02	₪ 40.48	₪ 52.98	₪ 472.47	

סה"כ צריכה
סה"כ לתשלום

214.45 ₪	תשלום קבוע	
0.00 ₪	תשלום עבור גודל חיבור בKVA (0x0)	
719.55 ₪	סה"כ לתשלום	לא כולל מע"מ

התפלגות חיוב בש"ח לפי תעו"ז

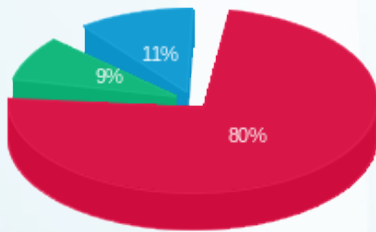

■ פסגה (₪ 379.02)
 ■ גבע (₪ 40.48)
 ■ שפל (₪ 52.98)

הסטוריית צריכה בקוט"ש

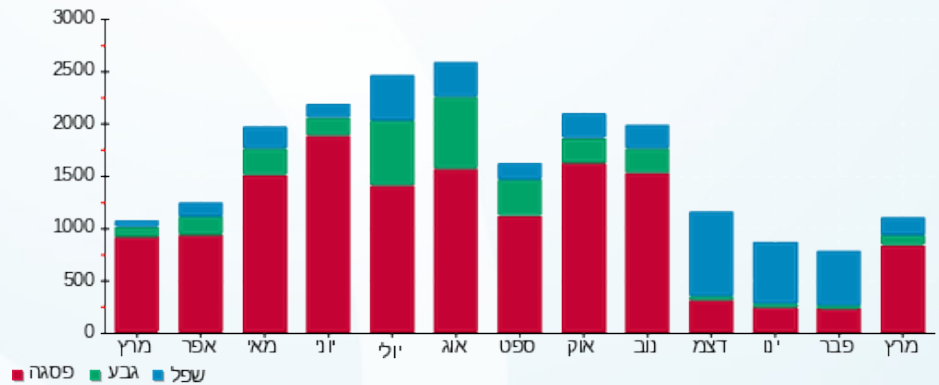

26/04/22

תאריך הפקה:

שם דייר: אופנת לה סטרגה בע"מ (מיס לגוט) (2823289)
שם אתר: מרכז וייצמן איכילוב

31/03/22

תאריך קריאה נוכחית:

01/03/22

תאריך קריאה קודמת:

לקוח/ה נכבד/ה, אנו מתכבדים להגיש את חישוב צריכת החשמל לתקופה 01/03/22 - 31/03/22:

אופנת לה סטרגה בע"מ (מיס לגוט) (2823289) - 3 - (0x0)00022132

סוג תעריף	סוג צריכה	קריאה קודמת	קריאה נוכחית	סה"כ צריכה בקוט"ש	מחיר לקוט"ש בא"ג	סה"כ לתשלום
פרטי חשבון עבור תאריכים:						
777	פסגה	01/03/22	31/03/22	749.96	46.64	349.78 ₪
778	גבע	145,417.99	145,534.18	116.19	38.61	44.86 ₪
779	שפל	79,845.26	79,996.51	151.25	31.90	48.25 ₪

עבור גודל חיבור KVA

סוג תעריף	הערה	סה"כ לתשלום
עבור גודל חיבור KVA		32.63 ₪

סה"כ לדייר:

פסגה	גבע	שפל	סה"כ	שיא ביקוש
749.96	116.19	151.25	1,017.40	7.88
349.78 ₪	44.86 ₪	48.25 ₪	442.89 ₪	

סה"כ צריכה
סה"כ לתשלום

214.45 ₪	תשלום קבוע	
0.00 ₪	תשלום עבור גודל חיבור בKVA (0x0)	
689.97 ₪	סה"כ לתשלום	לא כולל מע"מ

התפלגות חיוב בש"ח לפי תעו"ז

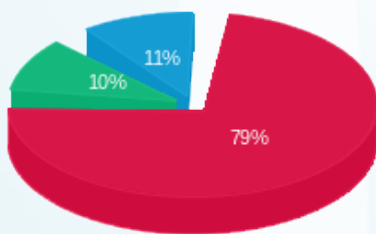

פסגה (349.78 ₪) 79%
גבע (44.86 ₪) 11%
שפל (48.25 ₪) 10%

הסטוריית צריכה בקוט"ש

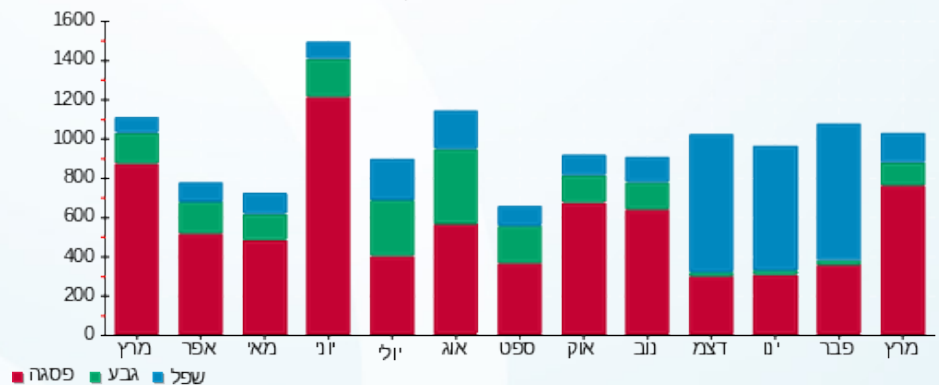

26/04/22 תאריך הפקה:
 31/03/22 תאריך קריאה נוכחית:
 01/03/22 תאריך קריאה קודמת:

שם דייר: איכילוב סושי בר בע"מ (2023306)
 שם אתר: מרכז וייצמן איכילוב

לקוח/ה נכבד/ה, אנו מתכבדים להגיש את חישוב צריכת החשמל לתקופה 01/03/22 - 31/03/22:

איכילוב סושי בר בע"מ (2023306) - 7 - 00022151 (0x0)

סוג תעריף	סוג צריכה	קריאה קודמת	קריאה נוכחית	סה"כ צריכה בקוט"ש	מחיר לקוט"ש בא"ג	סה"כ לתשלום
פרטי חשבון עבור תאריכים:						
777	פסגה	01/03/22	31/03/22	1,409.50	46.64	657.39 ₪
778	גבע	39,890.31	40,217.28	326.97	38.61	126.24 ₪
779	שפל	90,761.79	91,166.29	404.50	31.90	129.04 ₪

עבור גודל חיבור KVA

סוג תשלום	הערה
עבור גודל חיבור KVA	סה"כ לתשלום 32.63 ₪

סה"כ לדייר:

פסגה	גבע	שפל	סה"כ	שיא ביקוש
1,409.50	326.97	404.50	2,140.98	10.23
₪ 657.39	₪ 126.24	₪ 129.04	₪ 912.67	

סה"כ צריכה
 סה"כ לתשלום

214.45 ₪	תשלום קבוע	
0.00 ₪	תשלום עבור גודל חיבור בKVA (0x0)	
1,159.75 ₪	סה"כ לתשלום	לא כולל מע"מ

התפלגות חיוב בש"ח לפי תעו"ז

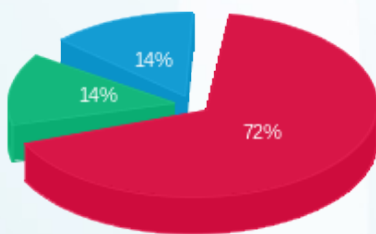

פסגה (₪ 657.39)
 גבע (₪ 126.24)
 שפל (₪ 129.04)

הסטוריית צריכה בקוט"ש

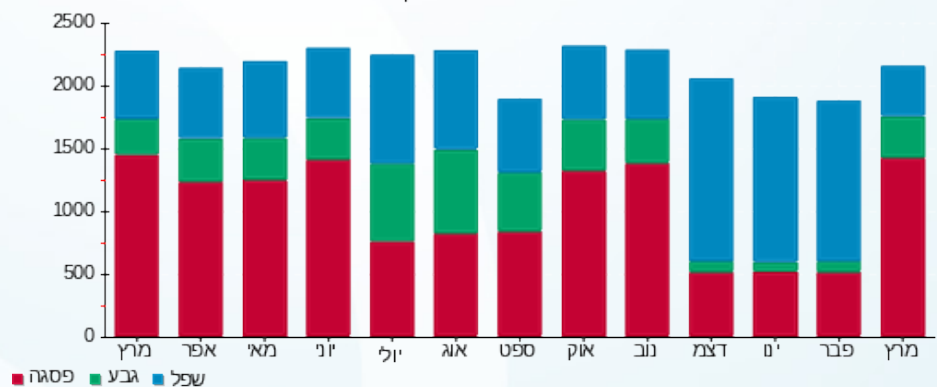



26/04/22

תאריך הפקה:

שם דייר: אלוניאל (מקדונלדס) (2823257)

31/03/22

תאריך קריאה נוכחית:

שם אתר: מרכז וייצמן איכילוב

01/03/22

תאריך קריאה קודמת:

לקוח/ה נכבד/ה, אנו מתכבדים להגיש את חישוב צריכת החשמל לתקופה 01/03/22 - 31/03/22:

אלוניאל (מקדונלדס) (2823257) - 6 - (0x0)00021636

סוג תעריף	סוג צריכה	קריאה קודמת	קריאה נוכחית	סה"כ צריכה בקוט"ש	מחיר לקוט"ש בא"ג	סה"כ לתשלום
פרטי חשבון עבור תאריכים:						
777	פסגה	01/03/22	31/03/22	7,831.06	46.64	3,652.41 ₪
778	גבע	383,268.14	385,910.54	2,642.40	38.61	1,020.23 ₪
779	שפל	743,536.57	747,484.59	3,948.02	31.90	1,259.42 ₪

עבור גודל חיבור KVA

סוג תעריף	הערה
עבור גודל חיבור KVA	סה"כ לתשלום 32.63 ₪

סה"כ לדייר:

שיא ביקוש	סה"כ	שפל	גבע	פסגה	סה"כ צריכה
36.63	14,421.49	3,948.02	2,642.40	7,831.06	סה"כ לתשלום
	5,932.06 ₪	1,259.42 ₪	1,020.23 ₪	3,652.41 ₪	

214.45 ₪	תשלום קבוע	
0.00 ₪	תשלום עבור גודל חיבור בKVA (0x0)	
6,179.14 ₪	סה"כ לתשלום	לא כולל מע"מ

התפלגות חיוב בש"ח לפי תעו"ז

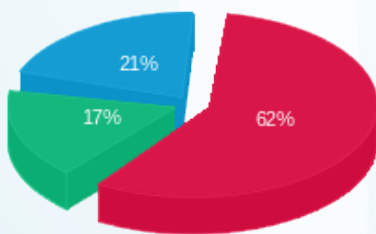

פסגה (3,652.41 ₪) 62%
 גבע (1,020.23 ₪) 17%
 שפל (1,259.42 ₪) 21%

הסטוריית צריכה בקוט"ש

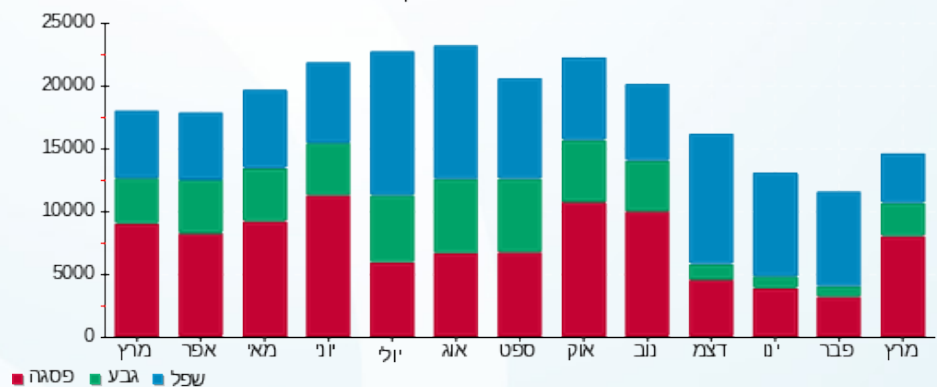

26/04/22

תאריך הפקה:

שם דייר: אמי ליון בע"מ - פזה R (אריסטו שמט) (2823299)
שם אתר: מרכז וייצמן איכילוב

31/03/22

תאריך קריאה נוכחי:

01/03/22

תאריך קריאה קודמת:

לקוח/ה נכבד/ה, אנו מתכבדים להגיש את חישוב צריכת החשמל לתקופה 01/03/22 - 31/03/22:

אמי ליון בע"מ - פזה R (אריסטו שמט) (2823299) - 6 - (0x0)00022134

סוג תעריף	סוג צריכה	קריאה קודמת	קריאה נוכחית	סה"כ צריכה בקוט"ש	מחיר לקוט"ש בא"ג	סה"כ לתשלום
פרטי חשבון עבור תאריכים:						
777	פסגה	01/03/22	31/03/22	562.04	46.64	262.13 ₪
778	גבע	58,576.69	58,647.31	70.62	38.61	27.27 ₪
779	שפל	22,203.61	22,284.37	80.75	31.90	25.76 ₪

עבור גודל חיבור KVA

סוג תעריף	הערה	סה"כ לתשלום
עבור גודל חיבור KVA		32.63 ₪

סה"כ לדייר:

פסגה	גבע	שפל	סה"כ	שיא ביקוש
562.04	70.62	80.75	713.41	4.22
262.13 ₪	27.27 ₪	25.76 ₪	315.16 ₪	

סה"כ צריכה
סה"כ לתשלום

214.45 ₪	תשלום קבוע	
0.00 ₪	תשלום עבור גודל חיבור בKVA (0x0)	
562.24 ₪	סה"כ לתשלום	לא כולל מע"מ

התפלגות חיוב בש"ח לפי תעו"ז

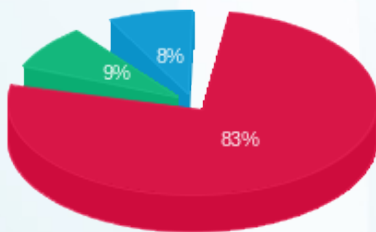

פסגה (262.13 ₪)
גבע (27.27 ₪)
שפל (25.76 ₪)

הסטוריית צריכה בקוט"ש

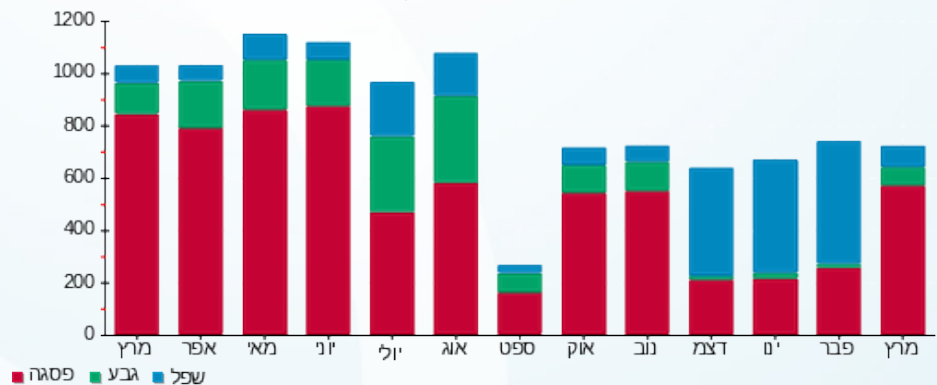

26/04/22 תאריך הפקה:
 31/03/22 תאריך קריאה נוכחית:
 01/03/22 תאריך קריאה קודמת:

שם דייר: אפרודיטה ויצמן בע"מ (2823270)
 שם אתר: מרכז ויצמן איכילוב

לקוח/ה נכבד/ה, אנו מתכבדים להגיש את חישוב צריכת החשמל לתקופה 01/03/22 - 31/03/22:

אפרודיטה ויצמן בע"מ (2823270) - 8 - 00022130 (0x0)

סוג תעריף	סוג צריכה	קריאה קודמת	קריאה נוכחית	סה"כ צריכה בקוט"ש	מחיר לקוט"ש בא"ג	סה"כ לתשלום
פרטי חשבון עבור תאריכים:						
777	פסגה	01/03/22	31/03/22	601.60	46.64	280.58 ₪
778	גבע	101,643.05	101,738.80	95.75	38.61	36.97 ₪
779	שפל	57,715.92	57,741.22	25.30	31.90	8.07 ₪

עבור גודל חיבור KVA

סוג תעריף	הערה	סה"כ לתשלום
עבור גודל חיבור KVA		32.63 ₪

סה"כ לדייר:

פסגה	גבע	שפל	סה"כ	שיא ביקוש
601.60	95.75	25.30	722.65	6.16
280.58 ₪	36.97 ₪	8.07 ₪	325.62 ₪	

סה"כ צריכה
סה"כ לתשלום

214.45 ₪	תשלום קבוע	
0.00 ₪	תשלום עבור גודל חיבור בKVA (0x0)	
572.70 ₪	סה"כ לתשלום	לא כולל מע"מ

התפלגות חיוב בש"ח לפי תעו"ז

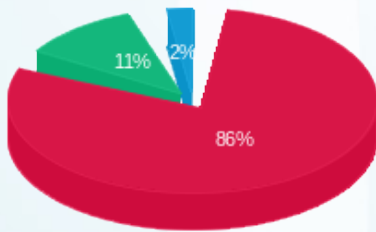

פסגה (280.58 ₪) - 86%
 גבע (36.97 ₪) - 11%
 שפל (8.07 ₪) - 3%

הסטוריית צריכה בקוט"ש

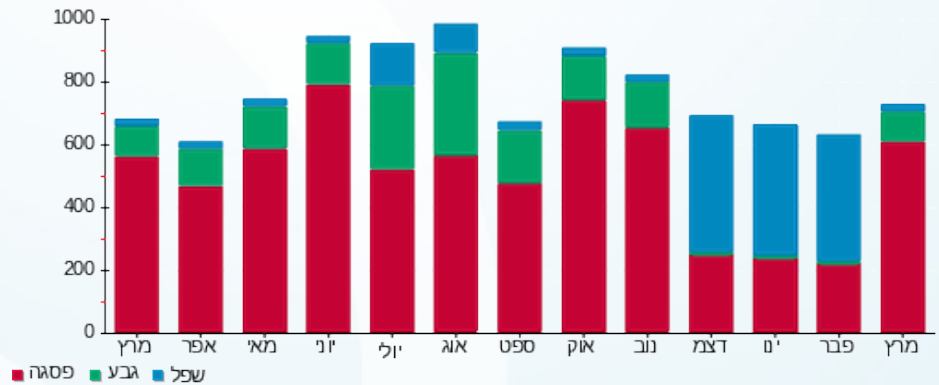



26/04/22

תאריך הפקדה:

שם דייר: ארביטמנס בע"מ (2823341)

31/03/22

תאריך קריאה נוכחית:

שם אתר: מרכז וייצמן איכילוב

01/03/22

תאריך קריאה קודמת:

לקוח/ה נכבד/ה, אנו מתכבדים להגיש את חישוב צריכת החשמל לתקופה 01/03/22 - 31/03/22:

ארביטמנס בע"מ (2823341) - 3 - 00025502(0x0)

סוג תעריף	סוג צריכה	קריאה קודמת	קריאה נוכחית	סה"כ צריכה בקוט"ש	מחיר לקוט"ש בא"ג	סה"כ לתשלום
פרטי חשבון עבור תאריכים:						
777	פסגה	01/03/22	31/03/22	736.60	46.64	343.55 ₪
778	גבע	18,379.70	18,523.22	143.52	38.61	55.41 ₪
779	שפל	23,580.40	23,757.35	176.95	31.90	56.45 ₪

עבור גודל חיבור KVA

סוג תשלום	הערה
עבור גודל חיבור KVA	סה"כ לתשלום 32.63 ₪

סה"כ לדייר:

פסגה	גבע	שפל	סה"כ	שיא ביקוש
736.60	143.52	176.95	1,057.07	4.24
343.55 ₪	55.41 ₪	56.45 ₪	455.41 ₪	

סה"כ צריכה
סה"כ לתשלום

214.45 ₪	תשלום קבוע	
0.00 ₪	תשלום עבור גודל חיבור בKVA (0x0)	
702.49 ₪	סה"כ לתשלום	לא כולל מע"מ

התפלגות חיוב בש"ח לפי תעו"ז

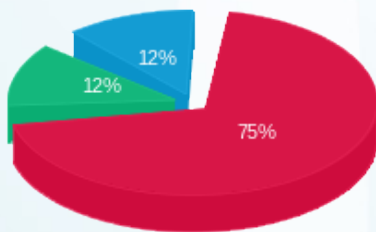

פסגה (343.55 ₪) 75%
גבע (55.41 ₪) 12%
שפל (56.45 ₪) 12%

הסטוריית צריכה בקוט"ש

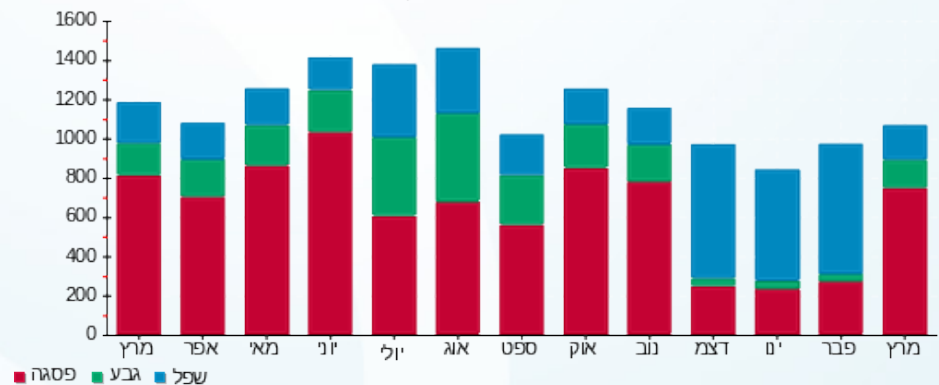



26/04/22

תאריך הפקה:

שם דייר: ארומה כשר (2802524)

31/03/22

תאריך קריאה נוכחית:

שם אתר: מרכז וייצמן איכילוב

01/03/22

תאריך קריאה קודמת:

לקוח/ה נכבד/ה, אנו מתכבדים להגיש את חישוב צריכת החשמל לתקופה 01/03/22 - 31/03/22:

ארומה כשר (2802524) - 2 - (00022153x0)

סוג תעריף	סוג צריכה	קריאה קודמת	קריאה נוכחית	סה"כ צריכה בקוט"ש	מחיר לקוט"ש בא"ג	סה"כ לתשלום
פרטי חשבון עבור תאריכים:						
777	פסגה	01/03/22	31/03/22	4,101.62	46.64	1,913.00 ₪
778	גבע	292,317.92	293,224.96	907.04	38.61	350.21 ₪
779	שפל	429,568.10	431,385.08	1,816.98	31.90	579.62 ₪

עבור גודל חיבור KVA

סוג תשלום	הערה
עבור גודל חיבור KVA	סה"כ לתשלום 32.63 ₪

סה"כ לדייר:

פסגה	גבע	שפל	סה"כ	שיא ביקוש
4,101.62	907.04	1,816.98	6,825.64	23.14
1,913.00 ₪	350.21 ₪	579.62 ₪	2,842.82 ₪	

סה"כ צריכה
סה"כ לתשלום

214.45 ₪	תשלום קבוע
0.00 ₪	תשלום עבור גודל חיבור בKVA (0x0)
3,089.90 ₪	סה"כ לתשלום

לא כולל מע"מ

התפלגות חיוב בש"ח לפי תעו"ז

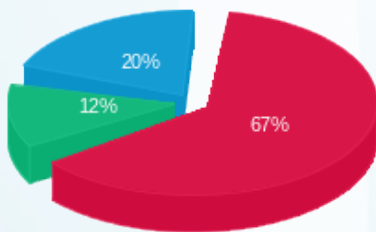

פסגה (1,913.00 ₪)
גבע (350.21 ₪)
שפל (579.62 ₪)

הסטוריית צריכה בקוט"ש

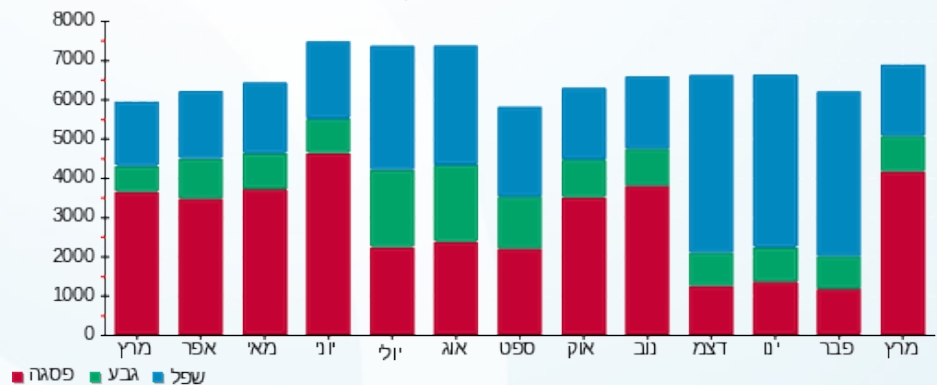

26/04/22 תאריך הפקה:
 31/03/22 תאריך קריאה נוכחית:
 01/03/22 תאריך קריאה קודמת:

שם דייר: באג מולטיסיסטם בע"מ (2823271)
 שם אתר: מרכז וייצמן איכילוב

לקוח/ה נכבד/ה, אנו מתכבדים להגיש את חישוב צריכת החשמל לתקופה 01/03/22 - 31/03/22:

באג מולטיסיסטם בע"מ (2823271) - 7 - (0x0)00022154

סוג תעריף	סוג צריכה	קריאה קודמת	קריאה נוכחית	סה"כ צריכה בקוט"ש	מחיר לקוט"ש בא"ג	סה"כ לתשלום
פרטי חשבון עבור תאריכים:						
777	פסגה	01/03/22	31/03/22	375.55	46.64	175.16 ₪
778	גבע	103,759.19	103,848.37	89.18	38.61	34.43 ₪
779	שפל	89,798.44	90,106.75	308.31	31.90	98.35 ₪

עבור גודל חיבור KVA

סוג תעריף	הערה	סה"כ לתשלום
עבור גודל חיבור KVA		32.63 ₪

סה"כ לדייר:

פסגה	גבע	שפל	סה"כ	שיא ביקוש
375.55	89.18	308.31	773.04	4.70
175.16 ₪	34.43 ₪	98.35 ₪	307.94 ₪	

סה"כ צריכה
סה"כ לתשלום

214.45 ₪	תשלום קבוע	
0.00 ₪	תשלום עבור גודל חיבור בKVA (0x0)	
555.02 ₪	סה"כ לתשלום	לא כולל מע"מ

התפלגות חיוב בש"ח לפי תעו"ז

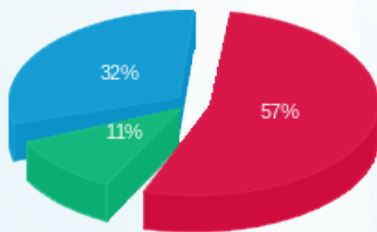

פסגה (175.16 ₪) 57%
 גבע (34.43 ₪) 11%
 שפל (98.35 ₪) 32%

הסטוריית צריכה בקוט"ש

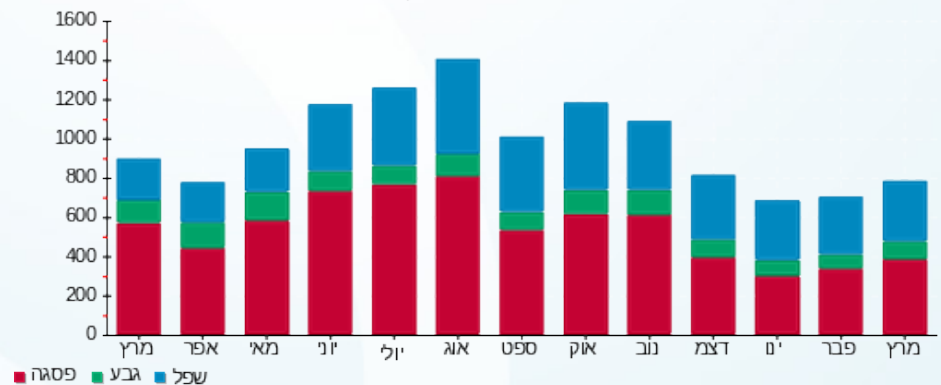



26/04/22

תאריך הפקה:

שם דייר: באשר (הילה חן) (2802525)

31/03/22

תאריך קריאה נוכחית:

שם אתר: מרכז וייצמן איכילוב

01/03/22

תאריך קריאה קודמת:

לקוח/ה נכבד/ה, אנו מתכבדים להגיש את חישוב צריכת החשמל לתקופה 01/03/22 - 31/03/22:

באשר (הילה חן) (2802525) - 8 - (0x0)00022134

סוג תעריף	סוג צריכה	קריאה קודמת	קריאה נוכחית	סה"כ צריכה בקוט"ש	מחיר לקוט"ש בא"ג	סה"כ לתשלום
פרטי חשבון עבור תאריכים:						
777	פסגה	01/03/22	31/03/22	1,943.63	46.64	906.51 ₪
778	גבע	97,291.96	97,704.83	412.86	38.61	159.41 ₪
779	שפל	91,500.85	92,160.52	659.68	31.90	210.44 ₪

עבור גודל חיבור KVA

סוג תעריף	הערה	סה"כ לתשלום
עבור גודל חיבור KVA		32.63 ₪

סה"כ לדייר:

פסגה	גבע	שפל	סה"כ	שיא ביקוש
1,943.63	412.86	659.68	3,016.17	10.57
906.51 ₪	159.41 ₪	210.44 ₪	1,276.35 ₪	

סה"כ צריכה
סה"כ לתשלום

214.45 ₪	תשלום קבוע	
0.00 ₪	תשלום עבור גודל חיבור בKVA (0x0)	
1,523.43 ₪	סה"כ לתשלום	לא כולל מע"מ

התפלגות חיוב בש"ח לפי תעו"ז

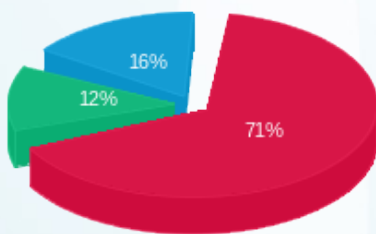

פסגה (906.51 ₪) 71%
גבע (159.41 ₪) 12%
שפל (210.44 ₪) 16%

הסטוריית צריכה בקוט"ש

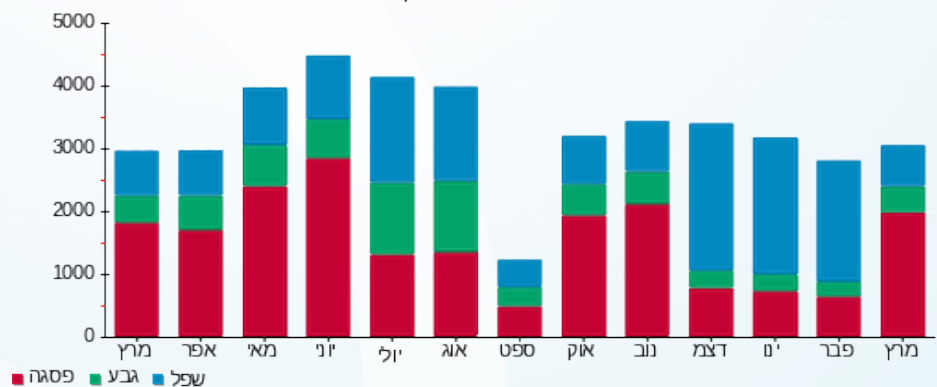

שם דייר: בזק החברה הישראלית לתקשורת בע"מ (חדר בזק חיוני) (2800009)
 שם אתר: מרכז וייצמן איכילוב
 תאריך הפקה: 26/04/22
 תאריך קריאה נוכחי: 31/03/22
 תאריך קריאה קודמת: 01/03/22

לקוח/ה נכבד/ה, אנו מתכבדים להגיש את חישוב צריכת החשמל לתקופה 01/03/22 - 31/03/22:

בזק החברה הישראלית לתקשורת בע"מ (חדר בזק חיוני) (2800009) - 5 - (0x0)00022151

סוג תעריף	סוג צריכה	קריאה קודמת	קריאה נוכחית	סה"כ צריכה בקוט"ש	מחיר לקוט"ש בא"ג	סה"כ לתשלום
פרטי חשבון עבור תאריכים:						
777	פסגה	01/03/22	31/03/22	560.50	46.64	261.42 ₪
778	גבע	101,141.67	101,341.47	199.81	38.61	77.15 ₪
779	שפל	273,125.06	273,631.98	506.92	31.90	161.71 ₪

עבור גודל חיבור KVA

הערה	סה"כ לתשלום
עבור גודל חיבור KVA	32.63 ₪

סה"כ לדייר:

פסגה	גבע	שפל	סה"כ	שיא ביקוש
560.50	199.81	506.92	1,267.23	4.80
261.42 ₪	77.15 ₪	161.71 ₪	500.27 ₪	

סה"כ צריכה
סה"כ לתשלום

214.45 ₪	תשלום קבוע	
0.00 ₪	תשלום עבור גודל חיבור בKVA (0x0)	
747.35 ₪	סה"כ לתשלום	לא כולל מע"מ

התפלגות חיוב בש"ח לפי תעו"ז

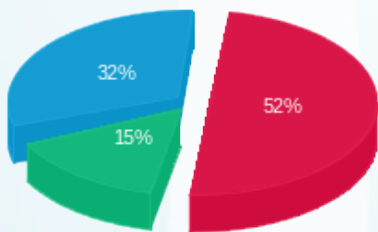

פסגה (261.42 ₪) ■
 גבע (77.15 ₪) ■
 שפל (161.71 ₪) ■

הסטוריית צריכה בקוט"ש

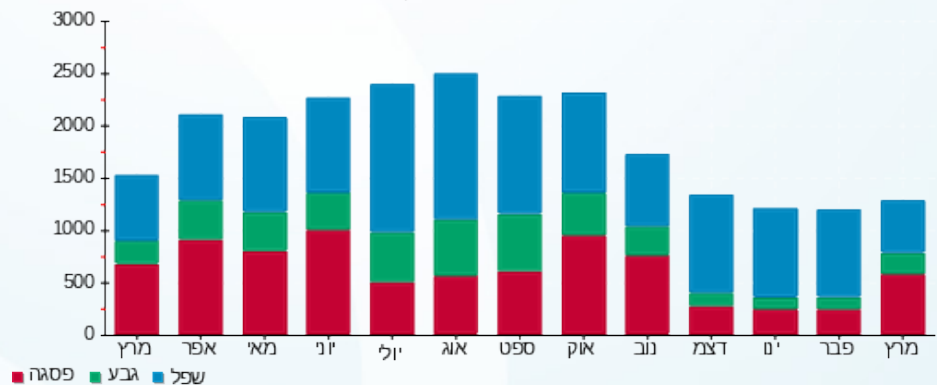



26/04/22

תאריך הפקה:

שם דייר: בנק יהב (2823291)

31/03/22

תאריך קריאה נוכחית:

שם אתר: מרכז וייצמן איכילוב

01/03/22

תאריך קריאה קודמת:

לקוח/ה נכבד/ה, אנו מתכבדים להגיש את חישוב צריכת החשמל לתקופה 01/03/22 - 31/03/22:

בנק יהב (2823291) - 8 - 00025502 (0x0)

סוג תעריף	סוג צריכה	קריאה קודמת	קריאה נוכחית	סה"כ צריכה בקוט"ש	מחיר לקוט"ש בא"ג	סה"כ לתשלום
פרטי חשבון עבור תאריכים:						
777	פסגה	01/03/22	31/03/22	1,144.77	46.64	533.92 ₪
778	גבע	64,937.97	65,252.93	314.97	38.61	121.61 ₪
779	שפל	173,338.81	174,140.005	801.20	31.90	255.58 ₪

עבור גודל חיבור KVA

סוג תעריף	הערה	סה"כ לתשלום
עבור גודל חיבור KVA		32.63 ₪

סה"כ לדייר:

פסגה	גבע	שפל	סה"כ	שיא ביקוש
1,144.77	314.97	801.20	2,260.93	6.34
533.92 ₪	121.61 ₪	255.58 ₪	911.11 ₪	

סה"כ צריכה
סה"כ לתשלום

214.45 ₪	תשלום קבוע	
0.00 ₪	תשלום עבור גודל חיבור בKVA (0x0)	
1,158.19 ₪	סה"כ לתשלום	לא כולל מע"מ

התפלגות חיוב בש"ח לפי תעו"ז

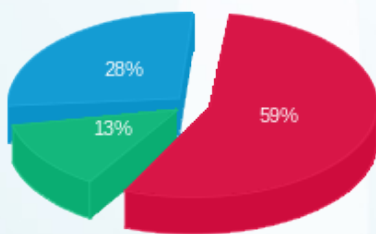

פסגה (533.92 ₪)
גבע (121.61 ₪)
שפל (255.58 ₪)

הסטוריית צריכה בקוט"ש

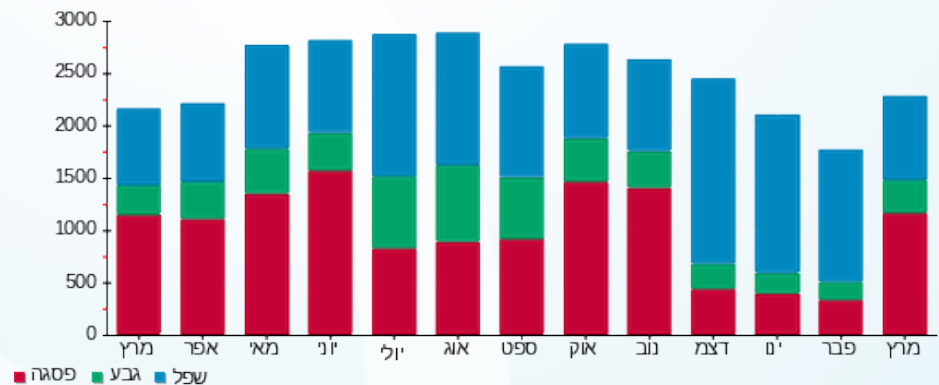



26/04/22

תאריך הפקה:

שם דייר: בשביל הטבע מוצרי בריאות בע"מ (אניס) (2800809)

31/03/22

תאריך קריאה נוכחי:

שם אתר: מרכז וייצמן איכילוב

01/03/22

תאריך קריאה קודמת:

לקוח/ה נכבד/ה, אנו מתכבדים להגיש את חישוב צריכת החשמל לתקופה 01/03/22 - 31/03/22:

בשביל הטבע מוצרי בריאות בע"מ (אניס) (2800809) - 2 - (0x0)00021636

סוג תעריף	סוג צריכה	קריאה קודמת	קריאה נוכחית	סה"כ צריכה בקוט"ש	מחיר לקוט"ש בא"ג	סה"כ לתשלום
פרטי חשבון עבור תאריכים:						
777	פסגה	01/03/22	31/03/22	1,186.35	46.64	553.31 ₪
778	גבע	78,259.62	78,515.75	256.13	38.61	98.89 ₪
779	שפל	146,804.49	147,199.33	394.84	31.90	125.95 ₪

עבור גודל חיבור KVA

סוג תשלום	הערה
עבור גודל חיבור KVA	סה"כ לתשלום 32.63 ₪

סה"כ לדייר:

פסגה	גבע	שפל	סה"כ	שיא ביקוש
1,186.35	256.13	394.84	1,837.32	9.10
553.31 ₪	98.89 ₪	125.95 ₪	778.16 ₪	

סה"כ צריכה
סה"כ לתשלום

214.45 ₪	תשלום קבוע
0.00 ₪	תשלום עבור גודל חיבור בKVA (0x0)
1,025.24 ₪	סה"כ לתשלום

לא כולל מע"מ

התפלגות חיוב בש"ח לפי תעו"ז

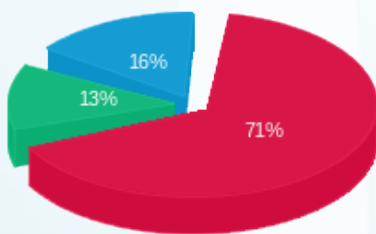

פסגה (553.31 ₪) 71%
גבע (98.89 ₪) 13%
שפל (125.95 ₪) 16%

הסטוריית צריכה בקוט"ש

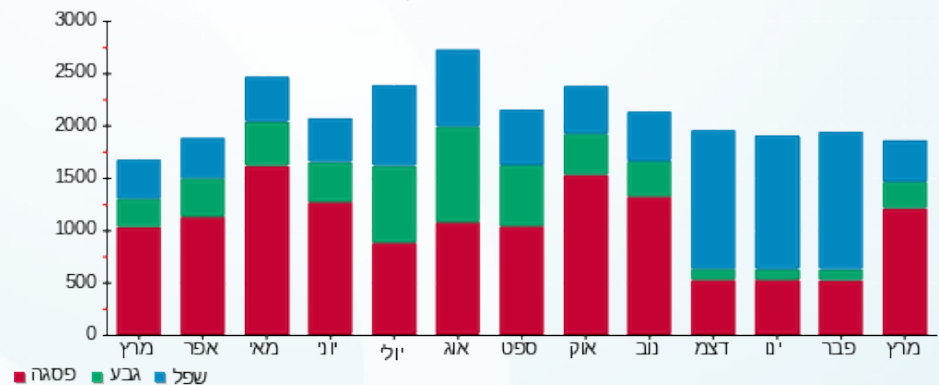



26/04/22

תאריך הפקה:

שם דייר: דיוניוף קלאב (גו אקטיב מ"א) (2823269)

31/03/22

תאריך קריאה נוכחית:

שם אתר: מרכז וייצמן איכילוב

01/03/22

תאריך קריאה קודמת:

לקוח/ה נכבד/ה, אנו מתכבדים להגיש את חישוב צריכת החשמל לתקופה 01/03/22 - 31/03/22:

דיוניוף קלאב (גו אקטיב מ"א) (2823269) - 7 - 00022130 (0x0)

סוג תעריף	סוג צריכה	קריאה קודמת	קריאה נוכחית	סה"כ צריכה בקוט"ש	מחיר לקוט"ש בא"ג	סה"כ לתשלום
פרטי חשבון עבור תאריכים:						
		01/03/22	31/03/22			
777	פסגה	1,632,124.11	1,636,410.59	4,286.48	46.64	1,999.21 ₪
778	גבע	1,094,902.51	1,095,865.91	963.40	38.61	371.97 ₪
779	שפל	1,023,416.53	1,023,978.20	561.67	31.90	179.17 ₪

עבור גודל חיבור KVA

סה"כ לתשלום	הערה
עבור גודל חיבור KVA	32.63 ₪

סה"כ לדייר:

פסגה	גבע	שפל	סה"כ	שיא ביקוש
4,286.48	963.40	561.67	5,811.55	26.90
1,999.21 ₪	371.97 ₪	179.17 ₪	2,550.35 ₪	

סה"כ צריכה
סה"כ לתשלום

214.45 ₪	תשלום קבוע
0.00 ₪	תשלום עבור גודל חיבור בKVA (0x0)
2,797.43 ₪	סה"כ לתשלום

לא כולל מע"מ

התפלגות חיוב בש"ח לפי תעו"ז

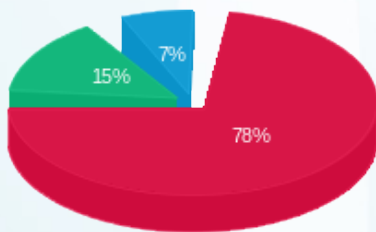

■ פסגה (1,999.21 ₪)
■ גבע (371.97 ₪)
■ שפל (179.17 ₪)

הסטוריית צריכה בקוט"ש

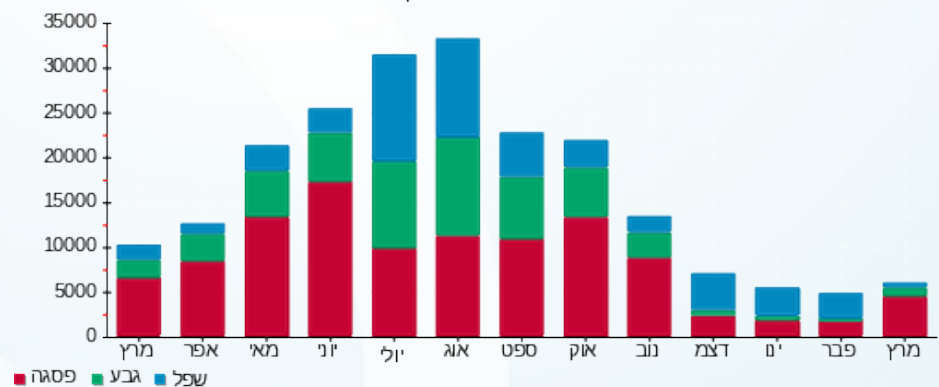



26/04/22

תאריך הפקה:

שם דייר: דזינגוף קלאב (גו אקטיב) (2823269)

31/03/22

תאריך קריאה נוכחית:

שם אתר: מרכז וייצמן איכילוב

01/03/22

תאריך קריאה קודמת:

לקוח/ה נכבד/ה, אנו מתכבדים להגיש את חישוב צריכת החשמל לתקופה 01/03/22 - 31/03/22:

דיזינגוף קלאב (גו אקטיב) (2823269) - 6 - 00022130 (0x0)

סוג תעריף	סוג צריכה	קריאה קודמת	קריאה נוכחית	סה"כ צריכה בקוט"ש	מחיר לקוט"ש בא"ג	סה"כ לתשלום
פרטי חשבון עבור תאריכים:						
		01/03/22	31/03/22			
777	פסגה	1,621,470.76	1,630,229.89	8,759.13	46.64	4,085.26 ₪
778	גבע	1,152,819.40	1,155,661.10	2,841.70	38.61	1,097.18 ₪
779	שפל	1,656,956.99	1,660,434.13	3,477.14	31.90	1,109.21 ₪

עבור גודל חיבור KVA

סה"כ לתשלום	הערה
עבור גודל חיבור KVA	32.63 ₪

סה"כ לדייר:

פסגה	גבע	שפל	סה"כ	שיא ביקוש
8,759.13	2,841.70	3,477.14	15,077.97	32.55
₪ 4,085.26	₪ 1,097.18	₪ 1,109.21	₪ 6,291.65	

סה"כ צריכה
סה"כ לתשלום

214.45 ₪	תשלום קבוע
0.00 ₪	תשלום עבור גודל חיבור בKVA (0x0)
6,538.73 ₪	סה"כ לתשלום

לא כולל מע"מ

התפלגות חיוב בש"ח לפי תעו"ז

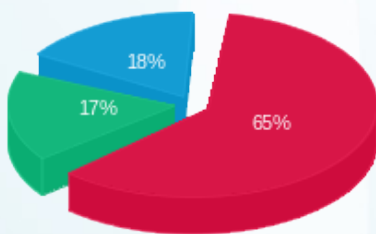

פסגה (₪ 4,085.26)
גבע (₪ 1,097.18)
שפל (₪ 1,109.21)

הסטוריית צריכה בקוט"ש

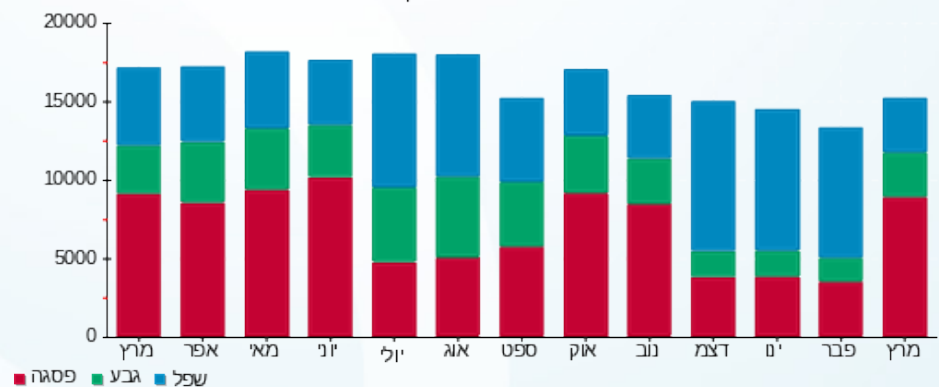



26/04/22

תאריך הפקה:

שם דייר: דיינגוף קלאב - (גו אקטיב) חימום (2823269)
שם אתר: מרכז וייצמן איכילוב

31/03/22

תאריך קריאה נוכחית:

01/03/22

תאריך קריאה קודמת:

לקוח/ה נכבד/ה, אנו מתכבדים להגיש את חישוב צריכת החשמל לתקופה 01/03/22 - 31/03/22:

דיינגוף קלאב - (גו אקטיב) חימום (2823269) - 6 - 00025502 (0x0)

סוג תעריף	סוג צריכה	קריאה קודמת	קריאה נוכחית	סה"כ צריכה בקוט"ש	מחיר לקוט"ש בא"ג	סה"כ לתשלום
פרטי חשבון עבור תאריכים:						
777	פסגה	01/03/22	31/03/22	2,402.07	46.64	1,120.33 ₪
778	גבע	65,780.71	66,675.96	895.25	38.61	345.66 ₪
779	שפל	191,704.49	193,891.29	2,186.79	31.90	697.59 ₪

עבור גודל חיבור KVA

סוג תשלום	הערה
עבור גודל חיבור KVA	32.63 ₪

סה"כ לדייר:

פסגה	גבע	שפל	סה"כ	שיא ביקוש
2,402.07	895.25	2,186.79	5,484.12	10.76
1,120.33 ₪	345.66 ₪	697.59 ₪	2,163.57 ₪	

סה"כ צריכה
סה"כ לתשלום

214.45 ₪	תשלום קבוע	
0.00 ₪	תשלום עבור גודל חיבור בKVA (0x0)	
2,410.65 ₪	סה"כ לתשלום	לא כולל מע"מ

התפלגות חיוב בש"ח לפי תעו"ז

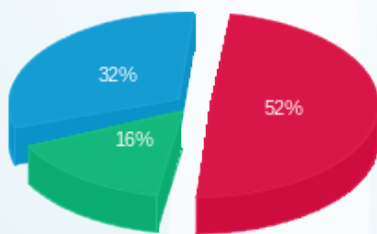

פסגה (1,120.33 ₪)
גבע (345.66 ₪)
שפל (697.59 ₪)

הסטוריית צריכה בקוט"ש

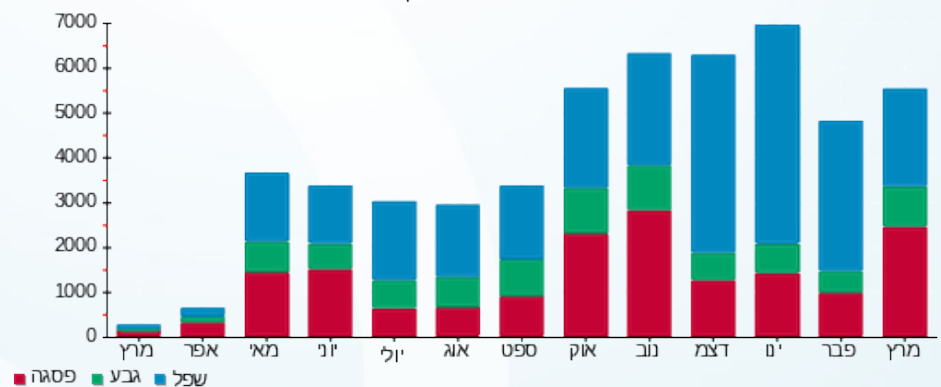



26/04/22

תאריך הפקה:

שם דייר: הגרה בייסקיל אופנה בע"מ (2823296)

31/03/22

תאריך קריאה נוכחית:

שם אתר: מרכז וייצמן איכילוב

01/03/22

תאריך קריאה קודמת:

לקוח/ה נכבד/ה, אנו מתכבדים להגיש את חישוב צריכת החשמל לתקופה 01/03/22 - 31/03/22:

הגרה בייסקיל אופנה בע"מ (2823296) - 2 - 00022154 (0x0)

סה"כ לתשלום	מחיר לקוט"ש בא"ג	סה"כ צריכה בקוט"ש	קריאה נוכחית	קריאה קודמת	סוג צריכה	סוג תעריף
			31/03/22	01/03/22		פרטי חשבון עבור תאריכים:
103.87 ₪	46.64	222.71	116,279.08	116,056.36	פסגה	777
18.94 ₪	38.61	49.04	46,616.37	46,567.33	גבע	778
70.48 ₪	31.90	220.95	38,442.61	38,221.65	שפל	779

עבור גודל חיבור KVA

סה"כ לתשלום	הערה
32.63 ₪	עבור גודל חיבור KVA

סה"כ לדייר:

שיא ביקוש	סה"כ	שפל	גבע	פסגה	סה"כ צריכה
2.62	492.71	220.95	49.04	222.71	סה"כ לתשלום
	193.29 ₪	70.48 ₪	18.94 ₪	103.87 ₪	

214.45 ₪	תשלום קבוע	
0.00 ₪	תשלום עבור גודל חיבור בKVA (0x0)	
440.37 ₪	סה"כ לתשלום	לא כולל מע"מ

התפלגות חיוב בש"ח לפי תעו"ז

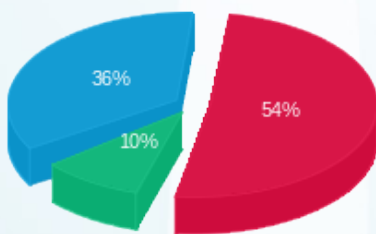

פסגה (103.87 ₪)
גבע (18.94 ₪)
שפל (70.48 ₪)

הסטוריית צריכה בקוט"ש

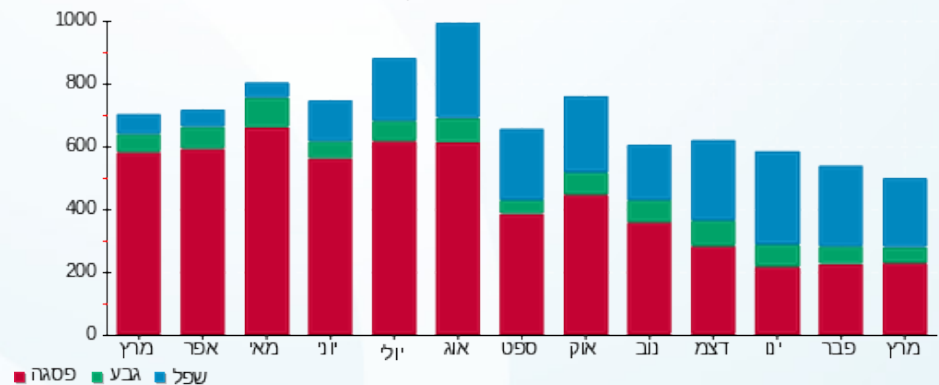

26/04/22 תאריך הפקה:
 31/03/22 תאריך קריאה נוכחית:
 01/03/22 תאריך קריאה קודמת:

שם דייר: הודיס (2823344)
 שם אתר: מרכז וייצמן איכילוב

לקוח/ה נכבד/ה, אנו מתכבדים להגיש את חישוב צריכת החשמל לתקופה 01/03/22 - 31/03/22:

הודיס (2823344) - 7 - 00022153 (0x0)

סה"כ לתשלום	מחיר לקוט"ש בא"ג	סה"כ צריכה בקוט"ש	קריאה נוכחית	קריאה קודמת	סוג צריכה	סוג תעריף
			31/03/22	01/03/22		פרטי חשבון עבור תאריכים:
946.05 ₪	46.64	2,028.41	1,242,639.89	1,240,611.48	פסגה	777
135.27 ₪	38.61	350.34	911,960.20	911,609.86	גבע	778
64.04 ₪	31.90	200.76	799,713.68	799,512.92	שפל	779

עבור גודל חיבור KVA

סה"כ לתשלום	הערה
32.63 ₪	עבור גודל חיבור KVA

סה"כ לדייר:

שיא ביקוש	סה"כ	שפל	גבע	פסגה	סה"כ צריכה
12.84	2,579.50	200.76	350.34	2,028.41	סה"כ לתשלום
	1,145.36 ₪	64.04 ₪	135.27 ₪	946.05 ₪	

214.45 ₪	תשלום קבוע	
0.00 ₪	תשלום עבור גודל חיבור בKVA (0x0)	
1,392.44 ₪	סה"כ לתשלום	לא כולל מע"מ

התפלגות חיוב בש"ח לפי תעו"ז

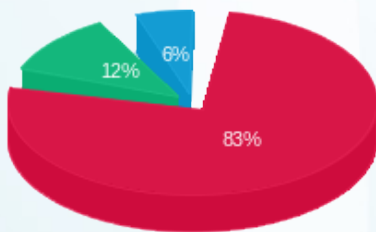

פסגה (946.05 ₪) ■
 גבע (135.27 ₪) ■
 שפל (64.04 ₪) ■

הסטוריית צריכה בקוט"ש

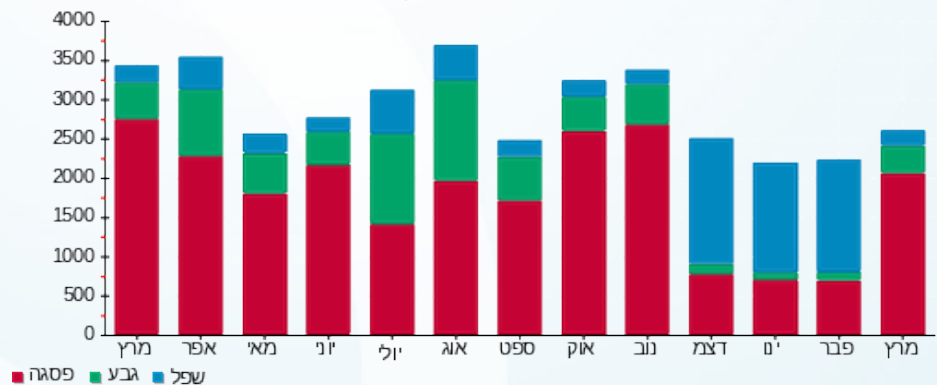

26/04/22

תאריך הפקדה:

שם דייר: ויטל מלונאות בע"מ - קומה 3 (2802523)
שם אתר: מרכז וייצמן איכילוב

31/03/22

תאריך קריאה נוכחית:

01/03/22

תאריך קריאה קודמת:

לקוח/ה נכבד/ה, אנו מתכבדים להגיש את חישוב צריכת החשמל לתקופה 01/03/22 - 31/03/22:

ויטל מלונאות בע"מ - קומה 3 (2802523) - 1 - 00022134 (0x0)

סוג תעריף	סוג צריכה	קריאה קודמת	קריאה נוכחית	סה"כ צריכה בקוט"ש	מחיר לקוט"ש בא"ג	סה"כ לתשלום
		01/03/22	31/03/22			
777	פסגה	143,783.25	146,300.57	2,517.32	38.28	963.63 ₪
778	גבע	126,317.20	127,398.29	1,081.09	30.77	332.65 ₪
779	שפל	304,462.25	307,157.50	2,695.24	24.79	668.15 ₪

תוספת 6% מסך לתשלום

סוג תשלום	הערה
117.87 ₪	תוספת 6% מסך לתשלום

סה"כ לדייר:

פסגה	גבע	שפל	סה"כ	שיא ביקוש
2,517.32	1,081.09	2,695.24	6,293.65	33.82
963.63 ₪	332.65 ₪	668.15 ₪	1,964.43 ₪	

סה"כ צריכה
סה"כ לתשלום

0.00 ₪	תשלום קבוע	
0.00 ₪	תשלום עבור גודל חיבור בKVA (0x0)	
2,082.30 ₪	סה"כ לתשלום	לא כולל מע"מ

התפלגות חיוב בש"ח לפי תעו"ז

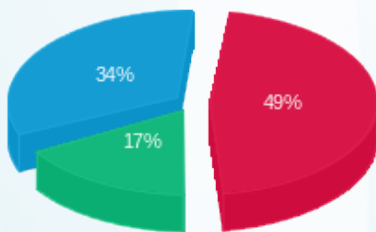

פסגה (963.63 ₪)
גבע (332.65 ₪)
שפל (668.15 ₪)

הסטוריית צריכה בקוט"ש

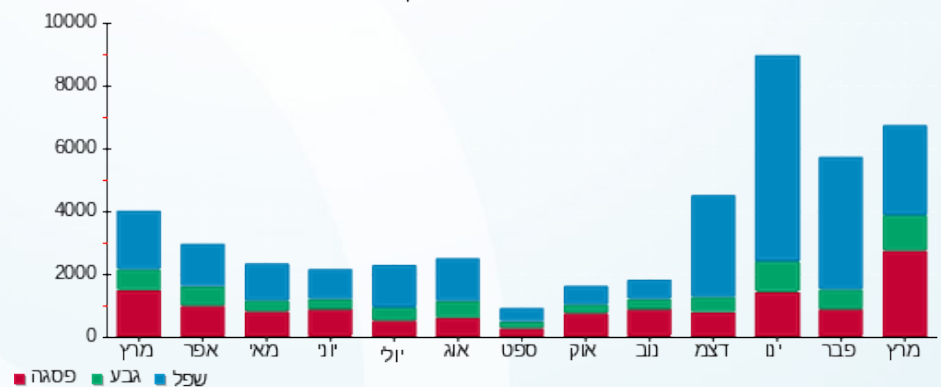

26/04/22

תאריך הפקדה:

שם דייר: ויטל מלונאות בע"מ - קומה 4 (2802523)
שם אתר: מרכז וייצמן איכילוב

31/03/22

תאריך קריאה נוכחית:

01/03/22

תאריך קריאה קודמת:

לקוח/ה נכבד/ה, אנו מתכבדים להגיש את חישוב צריכת החשמל לתקופה 01/03/22 - 31/03/22:

ויטל מלונאות בע"מ - קומה 4 (2802523) - 2 - 00022134 (0x0)

סוג תעריף	סוג צריכה	קריאה קודמת	קריאה נוכחית	סה"כ צריכה בקוט"ש	מחיר לקוט"ש בא"ג	סה"כ לתשלום
פרטי חשבון עבור תאריכים:						
777	פסגה	01/03/22	31/03/22	985.07	38.28	377.08 ₪
778	גבע	56,042.70	56,463.70	421.01	30.77	129.54 ₪
779	שפל	146,295.72	147,231.73	936.01	24.79	232.04 ₪

תוספת 6% מסך לתשלום

הערה	סה"כ לתשלום
תוספת 6% מסך לתשלום	44.32 ₪

סה"כ לדייר:

פסגה	גבע	שפל	סה"כ	שיא ביקוש
985.07	421.01	936.01	2,342.09	13.22
₪ 377.08	₪ 129.54	₪ 232.04	₪ 738.66	

סה"כ צריכה
סה"כ לתשלום

0.00 ₪	תשלום קבוע	
0.00 ₪	תשלום עבור גודל חיבור בKVA (0x0)	
782.98 ₪	סה"כ לתשלום	לא כולל מע"מ

התפלגות חיוב בש"ח לפי תעו"ז

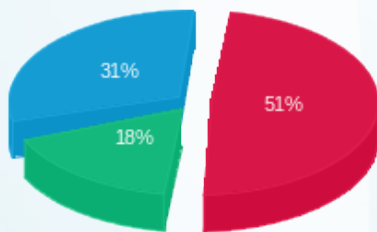

פסגה (377.08 ₪)
גבע (129.54 ₪)
שפל (232.04 ₪)

הסטוריית צריכה בקוט"ש

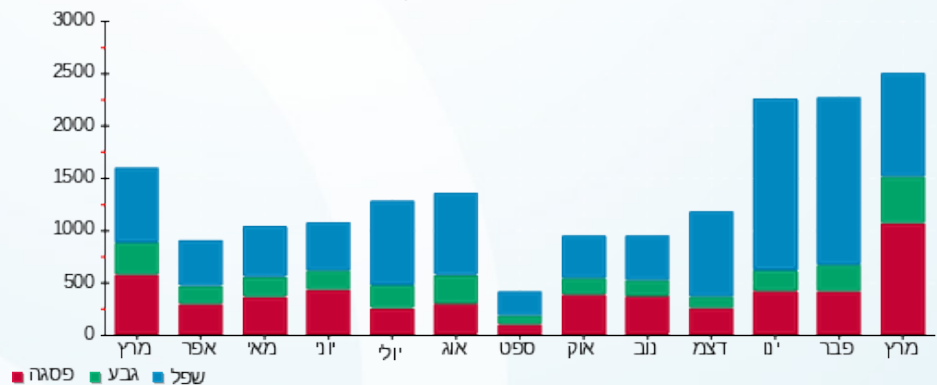

26/04/22

תאריך הפקדה:

שם דייר: ויטל מלונאות בע"מ - קומה 5 (2802523)
שם אתר: מרכז וייצמן איכילוב

31/03/22

תאריך קריאה נוכחית:

01/03/22

תאריך קריאה קודמת:

לקוח/ה נכבד/ה, אנו מתכבדים להגיש את חישוב צריכת החשמל לתקופה 01/03/22 - 31/03/22:

ויטל מלונאות בע"מ - קומה 5 (2802523) - 3 - 00022134 (0x0)

סוג תעריף	סוג צריכה	קריאה קודמת	קריאה נוכחית	סה"כ צריכה בקוט"ש	מחיר לקוט"ש בא"ג	סה"כ לתשלום
		01/03/22	31/03/22			
פרטי חשבון עבור תאריכים:						
777	פסגה	265,686.30	267,246.63	1,560.33	38.28	597.29 ₪
778	גבע	234,706.64	235,401.65	695.01	30.77	213.85 ₪
779	שפל	255,672.96	257,464.41	1,791.45	24.79	444.10 ₪

תוספת 6% מסך לתשלום

סוג תשלום	הערה
75.31 ₪	תוספת 6% מסך לתשלום

סה"כ לדייר:

פסגה	גבע	שפל	סה"כ	שיא ביקוש
1,560.33	695.01	1,791.45	4,046.78	16.65
₪ 597.29	₪ 213.85	₪ 444.10	₪ 1,255.25	

סה"כ צריכה
סה"כ לתשלום

0.00 ₪	תשלום קבוע
0.00 ₪	תשלום עבור גודל חיבור בKVA (0x0)
1,330.56 ₪	סה"כ לתשלום

לא כולל מע"מ

התפלגות חיוב בש"ח לפי תעו"ז

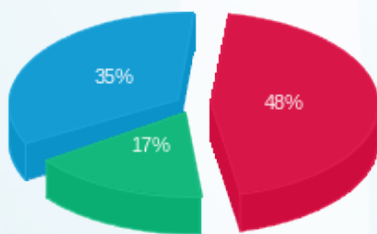

פסגה (₪ 597.29)
גבע (₪ 213.85)
שפל (₪ 444.10)

הסטוריית צריכה בקוט"ש

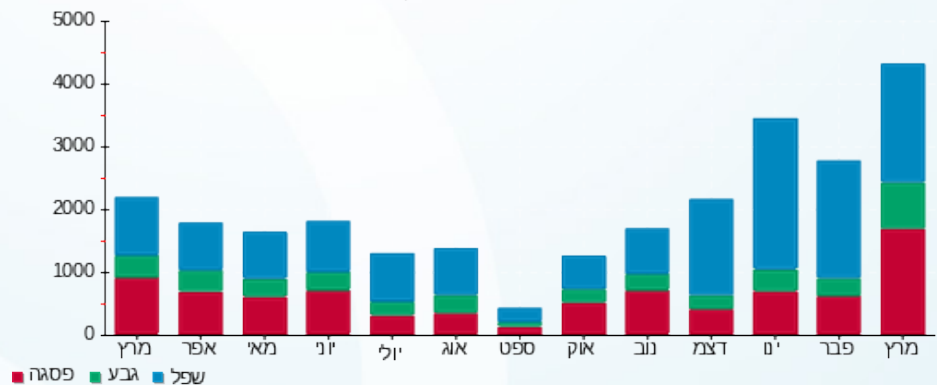

26/04/22 : תאריך הפקה: **שם דייר:** ויטל מלונאות בע"מ - ראשי שה חיוני מלונית (2802523)
 31/03/22 : תאריך קריאה נוכחי: **שם אתר:** מרכז וייצמן איכילוב
 01/03/22 : תאריך קריאה קודמת:

לקוח/ה נכבד/ה, אנו מתכבדים להגיש את חישוב צריכת החשמל לתקופה 01/03/22 - 31/03/22:

ויטל מלונאות בע"מ - ראשי שה חיוני מלונית (2802523) - 4 - (0x0)00022134

סוג תעריף	סוג צריכה	קריאה קודמת	קריאה נוכחית	סה"כ צריכה בקוט"ש	מחיר לקוט"ש בא"ג	סה"כ לתשלום
פרטי חשבון עבור תאריכים:						
		01/03/22	31/03/22			
777	פסגה	1,720,776.13	1,729,789.61	9,013.48	38.28	3,450.36 ₪
778	גבע	1,362,806.70	1,366,163.62	3,356.92	30.77	1,032.92 ₪
779	שפל	2,365,244.25	2,371,710.52	6,466.27	24.79	1,602.99 ₪

תוספת 6% מסך לתשלום

סוג תשלום	הערה
תוספת 6% מסך לתשלום	
365.18 ₪	

סה"כ לדייר:

פסגה	גבע	שפל	סה"כ	שיא ביקוש
9,013.48	3,356.92	6,466.27	18,836.67	38.05
₪ 3,450.36	₪ 1,032.92	₪ 1,602.99	₪ 6,086.27	

סה"כ צריכה
סה"כ לתשלום

₪ 0.00	תשלום קבוע
₪ 0.00	תשלום עבור גודל חיבור בKVA (0x0)
₪ 6,451.45	סה"כ לתשלום

לא כולל מע"מ

התפלגות חיוב בש"ח לפי תעו"ז

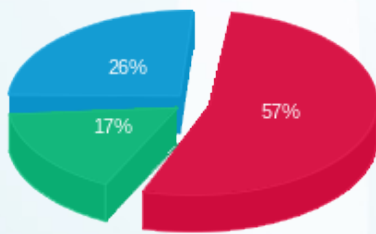

■ פסגה (₪ 3,450.36)
 ■ גבע (₪ 1,032.92)
 ■ שפל (₪ 1,602.99)

הסטוריית צריכה בקוט"ש

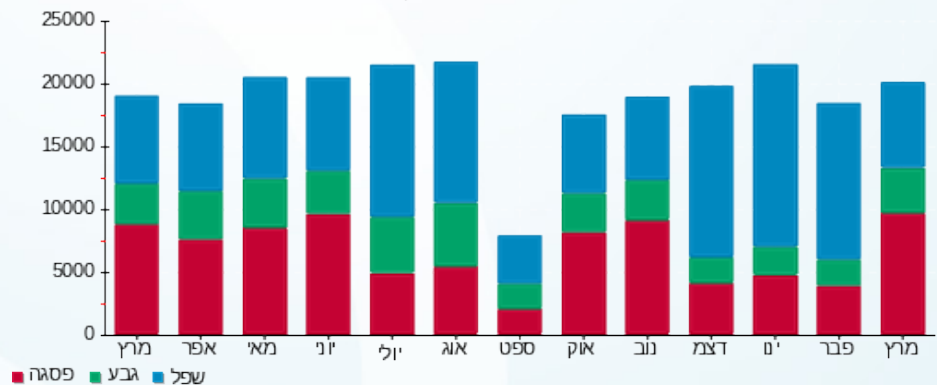



26/04/22

תאריך הפקדה:

שם דייר: ויטל מלונאות בע"מ קומה 1 (2802523)

31/03/22

תאריך קריאה נוכחית:

שם אתר: מרכז וייצמן איכילוב

01/03/22

תאריך קריאה קודמת:

לקוח/ה נכבד/ה, אנו מתכבדים להגיש את חישוב צריכת החשמל לתקופה 01/03/22 - 31/03/22:

ויטל מלונאות בע"מ קומה 1 (2802523) - 5 - 00022134 (0x0)

סוג תעריף	סוג צריכה	קריאה קודמת	קריאה נוכחית	סה"כ צריכה בקוט"ש	מחיר לקוט"ש בא"ג	סה"כ לתשלום
פרטי חשבון עבור תאריכים:						
777	פסגה	01/03/22	31/03/22	305.74	38.28	117.04 ₪
778	גבע	223,545.28	223,660.46	115.18	30.77	35.44 ₪
779	שפל	271,869.97	272,167.03	297.07	24.79	73.64 ₪

תוספת 6% מסך לתשלום

סוג תשלום	הערה
13.57 ₪	תוספת 6% מסך לתשלום

סה"כ לדייר:

פסגה	גבע	שפל	סה"כ	שיא ביקוש
305.74	115.18	297.07	717.99	1.39
117.04 ₪	35.44 ₪	73.64 ₪	226.12 ₪	

סה"כ צריכה
סה"כ לתשלום

0.00 ₪	תשלום קבוע
0.00 ₪	תשלום עבור גודל חיבור בKVA (0x0)
239.69 ₪	סה"כ לתשלום

לא כולל מע"מ

התפלגות חיוב בש"ח לפי תעו"ז

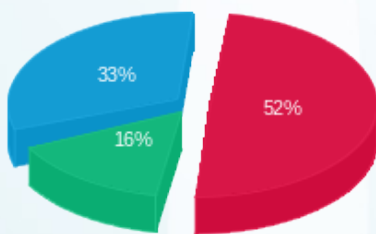

פסגה (117.04 ₪)
גבע (35.44 ₪)
שפל (73.64 ₪)

הסטוריית צריכה בקוט"ש

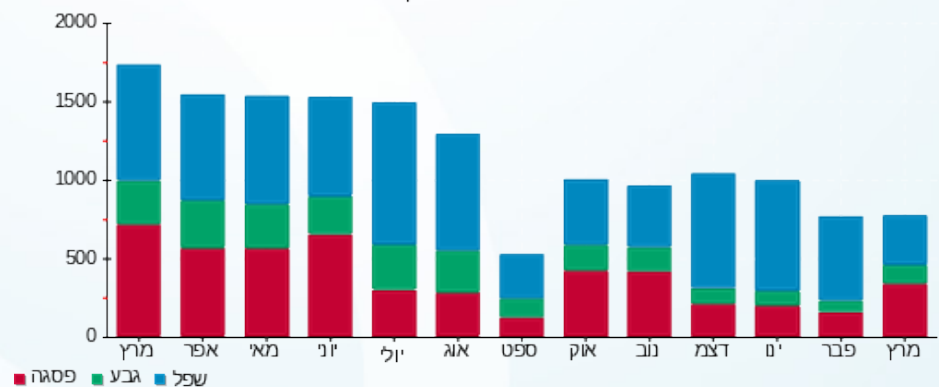



26/04/22

תאריך הפקדה:

שם דייר: חדר פלאפון תקשורת בע"מ (2823279)

31/03/22

תאריך קריאה נוכחית:

שם אתר: מרכז וייצמן איכילוב

01/03/22

תאריך קריאה קודמת:

לקוח/ה נכבד/ה, אנו מתכבדים להגיש את חישוב צריכת החשמל לתקופה 01/03/22 - 31/03/22:

חדר פלאפון תקשורת בע"מ (2823279) - 4 - 00022137 (0x0)

סוג תעריף	סוג צריכה	קריאה קודמת	קריאה נוכחית	סה"כ צריכה בקוט"ש	מחיר לקוט"ש בא"ג	סה"כ לתשלום
פרטי חשבון עבור תאריכים:						
777	פסגה	01/03/22	31/03/22	221.72	46.64	103.41 ₪
778	גבע	11,886.81	11,965.48	78.67	38.61	30.37 ₪
779	שפל	25,431.30	25,627.18	195.88	31.90	62.48 ₪

עבור גודל חיבור KVA

סוג תעריף	הערה	סה"כ לתשלום
עבור גודל חיבור KVA		32.63 ₪

סה"כ לדייר:

שיא ביקוש	סה"כ	שפל	גבע	פסגה	סה"כ צריכה
0.77	496.27	195.88	78.67	221.72	סה"כ לתשלום
	196.27 ₪	62.48 ₪	30.37 ₪	103.41 ₪	

214.45 ₪	תשלום קבוע	
0.00 ₪	תשלום עבור גודל חיבור KVA (0x0)	
443.35 ₪	סה"כ לתשלום	לא כולל מע"מ

התפלגות חיוב בש"ח לפי תעו"ז

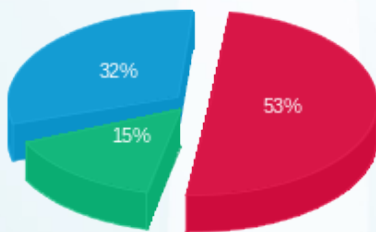

פסגה (103.41 ₪) - 32%
 גבע (30.37 ₪) - 15%
 שפל (62.48 ₪) - 53%

הסטוריית צריכה בקוט"ש

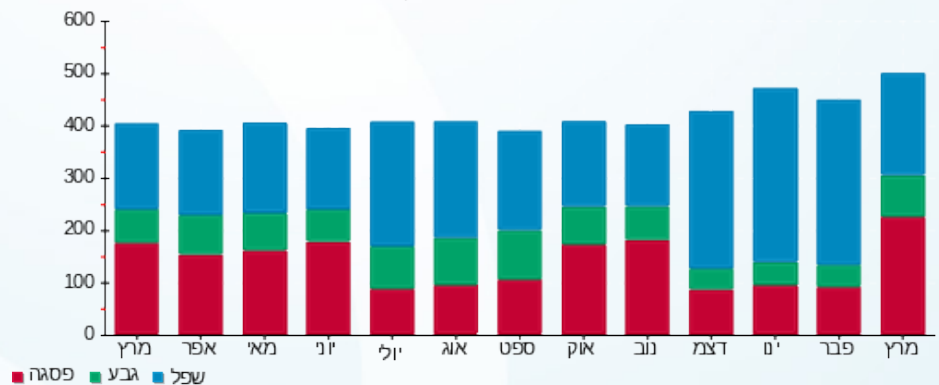



26/04/22 תאריך הפקה:
 31/03/22 תאריך קריאה נוכחית:
 01/03/22 תאריך קריאה קודמת:

שם דייר: חיוני מא
שם אתר: מרכז וייצמן איכילוב

לקוח/ה נכבד/ה, אנו מתכבדים להגיש את חישוב צריכת החשמל לתקופה 01/03/22 - 31/03/22:

גו אקטיב בע"מ (מכון כושר גל העתיד מ"א) - 7 - (0x0)00022130

סוג תעריף	סוג צריכה	קריאה קודמת	קריאה נוכחית	סה"כ צריכה בקוט"ש	מחיר לקוט"ש בא"ג	סה"כ לתשלום
			31/03/22	01/03/22	פרטי חשבון עבור תאריכים:	
777	פסגה	1,632,124.11	1,636,410.59	-4,286.48	46.64	1,999.21 ₪
778	גבע	1,094,902.51	1,095,865.91	-963.40	38.61	371.97 ₪
779	שפל	1,023,416.53	1,023,978.20	-561.67	31.90	179.17 ₪

ראשי חיוני מ"א - 1 - (0x0)00022160

סוג תעריף	סוג צריכה	קריאה קודמת	קריאה נוכחית	סה"כ צריכה בקוט"ש	מחיר לקוט"ש בא"ג	סה"כ לתשלום
			31/03/22	01/03/22	פרטי חשבון עבור תאריכים:	
777	פסגה	4,845,375.02	4,873,727.74	28,352.71	46.64	13,223.70 ₪
778	גבע	3,141,027.62	3,149,971.32	8,943.70	38.61	3,453.16 ₪
779	שפל	4,997,293.97	5,012,803.78	15,509.81	31.90	4,947.63 ₪

סה"כ לדייר:

פסגה	גבע	שפל	סה"כ	שיא ביקוש
24,066.23	7,980.29	14,948.14	46,994.67	131.28
11,224.49 ₪	3,081.19 ₪	4,768.46 ₪	19,074.14 ₪	

סה"כ צריכה
סה"כ לתשלום

214.45 ₪	תשלום קבוע	
0.00 ₪	תשלום עבור גודל חיבור בKVA (0x0)	
19,288.59 ₪	סה"כ לתשלום	לא כולל מע"מ



26/04/22 תאריך הפקדה:
 31/03/22 תאריך קריאה נוכחית:
 01/03/22 תאריך קריאה קודמת:

שם דייר: טופ תיק בע"מ (2823273)
 שם אתר: מרכז ויצמן איכילוב

לקוח/ה נכבד/ה, אנו מתכבדים להגיש את חישוב צריכת החשמל לתקופה 01/03/22 - 31/03/22:

טופ תיק בע"מ (2823273) - 4 - (0x0)00022154

סוג תעריף	סוג צריכה	קריאה קודמת	קריאה נוכחית	סה"כ צריכה בקוט"ש	מחיר לקוט"ש בא"ג	סה"כ לתשלום
פרטי חשבון עבור תאריכים:						
777	פסגה	01/03/22	31/03/22	340.37	46.64	158.75 ₪
778	גבע	79,369.17	79,460.17	91.00	38.61	35.13 ₪
779	שפל	47,119.41	47,254.97	135.56	31.90	43.24 ₪

עבור גודל חיבור KVA

סוג תעריף	הערה	סה"כ לתשלום
עבור גודל חיבור KVA		32.63 ₪

סה"כ לדייר:

שיא ביקוש	סה"כ	שפל	גבע	פסגה	סה"כ צריכה
5.04	566.93	135.56	91.00	340.37	סה"כ לתשלום
	237.13 ₪	43.24 ₪	35.13 ₪	158.75 ₪	

214.45 ₪	תשלום קבוע	
0.00 ₪	תשלום עבור גודל חיבור בKVA (0x0)	
484.21 ₪	סה"כ לתשלום	לא כולל מע"מ

התפלגות חיוב בש"ח לפי תעו"ז

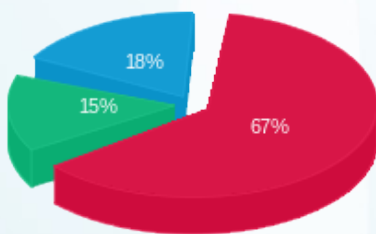

פסגה (158.75 ₪) 67%
 גבע (35.13 ₪) 15%
 שפל (43.24 ₪) 18%

הסטוריית צריכה בקוט"ש

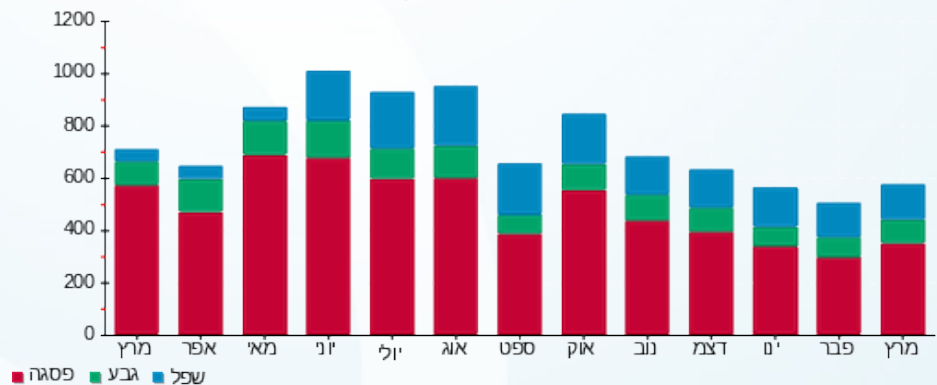



26/04/22

תאריך הפקדה:

שם דייר: טל אליהו- מסעדת אבו גוש (2823286)

31/03/22

תאריך קריאה נוכחית:

שם אתר: מרכז וייצמן איכילוב

01/03/22

תאריך קריאה קודמת:

לקוח/ה נכבד/ה, אנו מתכבדים להגיש את חישוב צריכת החשמל לתקופה 01/03/22 - 31/03/22:

טל אליהו- מסעדת אבו גוש (2823286) - 2 - (0x0)00022130

סוג תעריף	סוג צריכה	קריאה קודמת	קריאה נוכחית	סה"כ צריכה בקוט"ש	מחיר לקוט"ש בא"ג	סה"כ לתשלום
פרטי חשבון עבור תאריכים:						
777	פסגה	01/03/22	31/03/22	714.63	46.64	333.30 ₪
778	גבע	62,574.28	62,804.15	229.87	38.61	88.75 ₪
779	שפל	118,530.22	119,077.60	547.37	31.90	174.61 ₪

עבור גודל חיבור KVA

סוג תעריף	הערה	סה"כ לתשלום
עבור גודל חיבור KVA		32.63 ₪

סה"כ לדייר:

פסגה	גבע	שפל	סה"כ	שיא ביקוש
714.63	229.87	547.37	1,491.87	5.05
333.30 ₪	88.75 ₪	174.61 ₪	596.67 ₪	

סה"כ צריכה
סה"כ לתשלום

214.45 ₪	תשלום קבוע	
0.00 ₪	תשלום עבור גודל חיבור בKVA (0x0)	
843.75 ₪	סה"כ לתשלום	לא כולל מע"מ

התפלגות חיוב בש"ח לפי תעו"ז

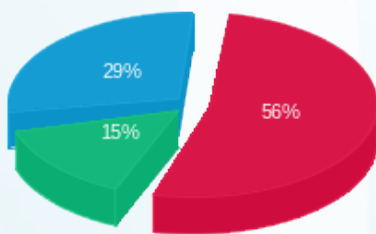

פסגה (333.30 ₪)
גבע (88.75 ₪)
שפל (174.61 ₪)

הסטוריית צריכה בקוט"ש

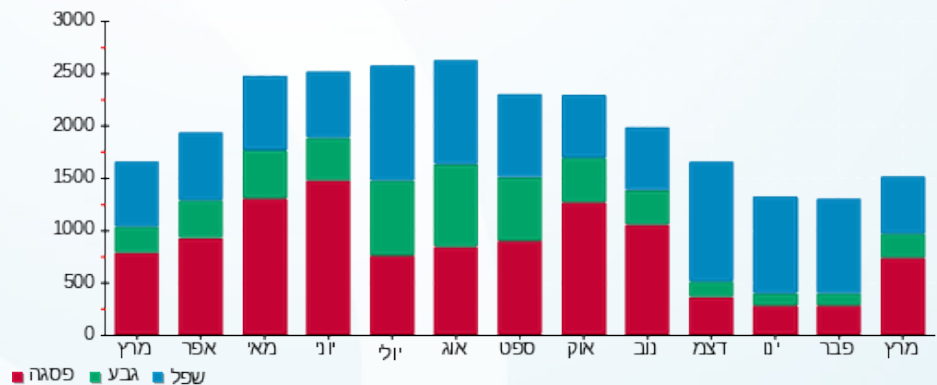



26/04/22

תאריך הפקדה:

שם דייר: טל אליהו- מסעדת אבו גוש (2823286)

31/03/22

תאריך קריאה נוכחית:

שם אתר: מרכז וייצמן איכילוב

01/03/22

תאריך קריאה קודמת:

לקוח/ה נכבד/ה, אנו מתכבדים להגיש את חישוב צריכת החשמל לתקופה 01/03/22 - 31/03/22:

טל אליהו- מסעדת אבו גוש (2823286) - 4 - (0x0)00022130

סוג תעריף	סוג צריכה	קריאה קודמת	קריאה נוכחית	סה"כ צריכה בקוט"ש	מחיר לקוט"ש בא"ג	סה"כ לתשלום
פרטי חשבון עבור תאריכים:						
777	פסגה	01/03/22	31/03/22	985,106.02	46.64	2,828.12 ₪
778	גבע	373,890.17	374,801.05	910.88	38.61	351.69 ₪
779	שפל	577,003.95	577,864.67	860.72	31.90	274.57 ₪

עבור גודל חיבור KVA

סוג תעריף	הערה	סה"כ לתשלום
עבור גודל חיבור KVA		32.63 ₪

סה"כ לדייר:

שיא ביקוש	סה"כ	שפל	גבע	פסגה	סה"כ צריכה
33.01	7,835.32	860.72	910.88	6,063.72	סה"כ לתשלום
	3,454.38 ₪	274.57 ₪	351.69 ₪	2,828.12 ₪	

תשלום קבוע	תשלום עבור גודל חיבור בKVA (0x0)	סה"כ לתשלום	לא כולל מע"מ
214.45 ₪	0.00 ₪	3,701.46 ₪	

התפלגות חיוב בש"ח לפי תעו"ז

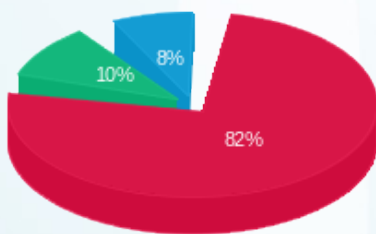

פסגה (2,828.12 ₪) 82%
 גבע (351.69 ₪) 10%
 שפל (274.57 ₪) 8%

הסטוריית צריכה בקוט"ש

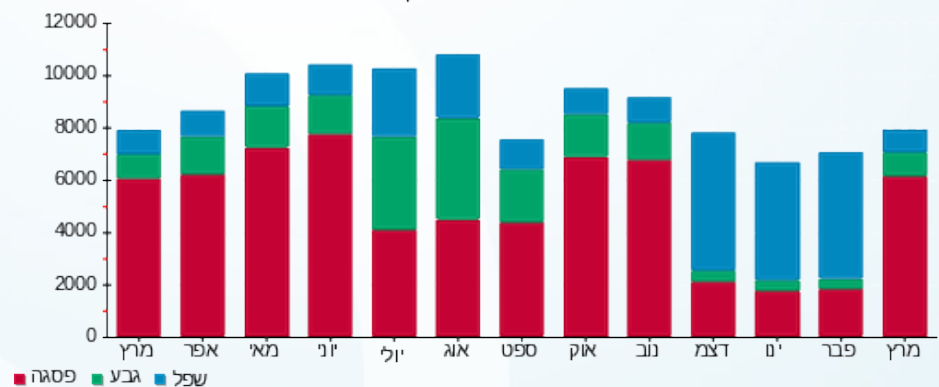

26/04/22 תאריך הפקה:
 31/03/22 תאריך קריאה נוכחית:
 01/03/22 תאריך קריאה קודמת:

שם דייר: יוסף בן טובים - (ג'נטלמן) (2823327)
 שם אתר: מרכז וייצמן איכילוב

לקוח/ה נכבד/ה, אנו מתכבדים להגיש את חישוב צריכת החשמל לתקופה 01/03/22 - 31/03/22:

יוסף בן טובים - (ג'נטלמן) (2823327) - 6 - 00022151 (0x0)

סוג תעריף	סוג צריכה	קריאה קודמת	קריאה נוכחית	סה"כ צריכה בקוט"ש	מחיר לקוט"ש בא"ג	סה"כ לתשלום
פרטי חשבון עבור תאריכים:						
777	פסגה	01/03/22	31/03/22	712.86	46.64	332.48 ₪
778	גבע	23,177.21	23,279.87	102.66	38.61	39.64 ₪
779	שפל	36,064.91	36,176.87	111.96	31.90	35.71 ₪

עבור גודל חיבור KVA

סוג תעריף	הערה	סה"כ לתשלום
עבור גודל חיבור KVA		32.63 ₪

סה"כ לדייר:

פסגה	גבע	שפל	סה"כ	שיא ביקוש
712.86	102.66	111.96	927.48	4.96
₪ 332.48	₪ 39.64	₪ 35.71	₪ 407.83	

סה"כ צריכה
 סה"כ לתשלום

214.45 ₪	תשלום קבוע	
0.00 ₪	תשלום עבור גודל חיבור בKVA (0x0)	
654.91 ₪	סה"כ לתשלום	לא כולל מע"מ

התפלגות חיוב בש"ח לפי תעו"ז

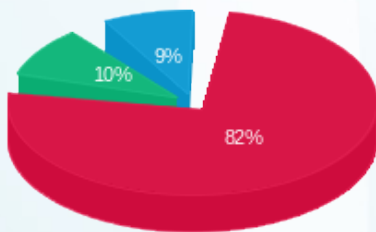

פסגה (332.48 ₪) 82%
 גבע (39.64 ₪) 10%
 שפל (35.71 ₪) 9%

הסטוריית צריכה בקוט"ש

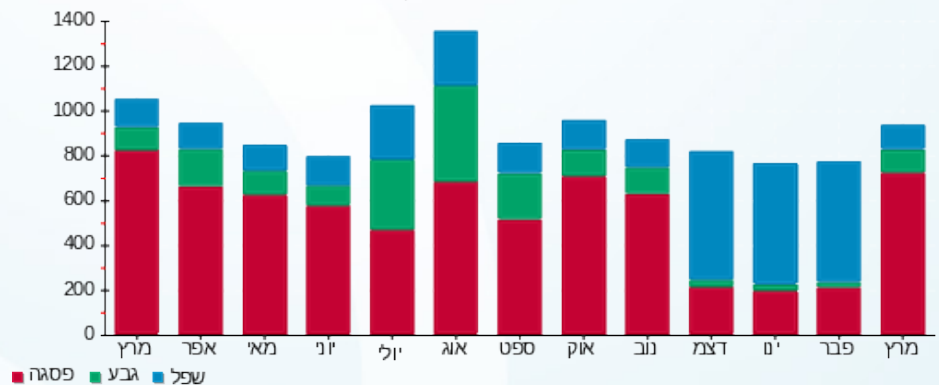

26/04/22 תאריך הפקדה:
 31/03/22 תאריך קריאה נוכחית:
 01/03/22 תאריך קריאה קודמת:

שם דייר: יעקב עמרה - בית היופי ג'יזל (2823272)
 שם אתר: מרכז ויצמן איכילוב

לקוח/ה נכבד/ה, אנו מתכבדים להגיש את חישוב צריכת החשמל לתקופה 01/03/22 - 31/03/22:

יעקב עמרה - בית היופי ג'יזל (2823272) - 5 - 00024975 (0x0)

סוג תעריף	סוג צריכה	קריאה קודמת	קריאה נוכחית	סה"כ צריכה בקוט"ש	מחיר לקוט"ש בא"ג	סה"כ לתשלום
פרטי חשבון עבור תאריכים:						
777	פסגה	01/03/22	31/03/22	127.24	46.64	59.35 ₪
778	גבע	20,755.25	20,788.00	32.75	38.61	12.65 ₪
779	שפל	20,836.80	20,863.44	26.64	31.90	8.50 ₪

עבור גודל חיבור KVA

סוג תעריף	הערה
עבור גודל חיבור KVA	סה"כ לתשלום 32.63 ₪

סה"כ לדייר:

פסגה	גבע	שפל	סה"כ	שיא ביקוש
127.24	32.75	26.64	186.63	2.88
₪ 59.35	₪ 12.65	₪ 8.50	₪ 80.49	

סה"כ צריכה
 סה"כ לתשלום

214.45 ₪	תשלום קבוע
0.00 ₪	תשלום עבור גודל חיבור בKVA (0x0)
327.57 ₪	סה"כ לתשלום
לא כולל מע"מ	

התפלגות חיוב בש"ח לפי תעו"ז

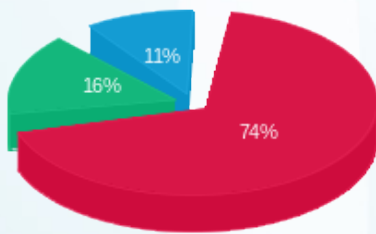

פסגה (₪ 59.35)
 גבע (₪ 12.65)
 שפל (₪ 8.50)

הסטוריית צריכה בקוט"ש

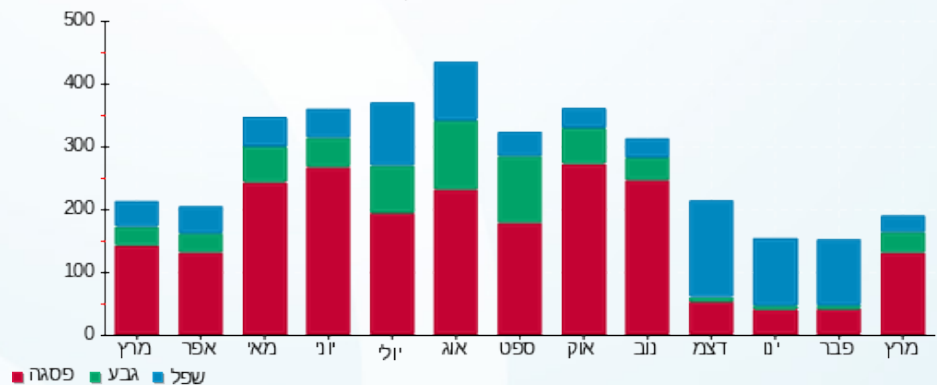



26/04/22

תאריך הפקה:

שם דייר: לוח ציבורי מסחר (חיוני)

31/03/22

תאריך קריאה נוכחית:

שם אתר: מרכז ויצמן איכילוב

01/03/22

תאריך קריאה קודמת:

לקוח/ה נכבד/ה, אנו מתכבדים להגיש את חישוב צריכת החשמל לתקופה 01/03/22 - 31/03/22:

לוח ציבורי מסחר (חיוני) - 4 - (0x0)00022151

סוג תעריף	סוג צריכה	קריאה קודמת	קריאה נוכחית	סה"כ צריכה בקוט"ש	מחיר לקוט"ש בא"ג	סה"כ לתשלום
		01/03/22	31/03/22			
777	פסגה	2,463,989.12	2,475,913.80	11,924.67	46.64	5,561.67 ₪
778	גבע	2,073,987.26	2,078,170.96	4,183.70	38.61	1,615.33 ₪
779	שפל	3,236,190.97	3,242,712.09	6,521.12	31.90	2,080.24 ₪

עבור גודל חיבור KVA

סוג תעריף	הערה	סה"כ לתשלום
	עבור גודל חיבור KVA	32.63 ₪

סה"כ לדייר:

שיא ביקוש	סה"כ	שפל	גבע	פסגה	סה"כ צריכה
42.96	22,629.48	6,521.12	4,183.70	11,924.67	סה"כ לתשלום
	9,257.23 ₪	2,080.24 ₪	1,615.33 ₪	5,561.67 ₪	

214.45 ₪	תשלום קבוע	
0.00 ₪	תשלום עבור גודל חיבור בKVA (0x0)	
9,504.31 ₪	סה"כ לתשלום	לא כולל מע"מ

התפלגות חיוב בש"ח לפי תעו"ז

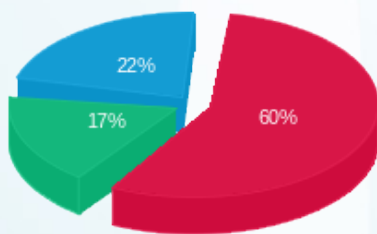

■ פסגה (5,561.67 ₪)
■ גבע (1,615.33 ₪)
■ שפל (2,080.24 ₪)

הסטוריית צריכה בקוט"ש

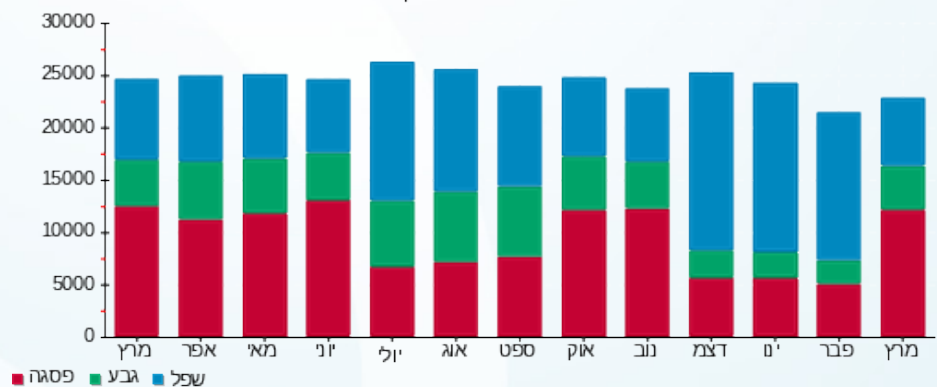



26/04/22

תאריך הפקה:

שם דייר: לוח ציבורי מסחר ב. חיוני דרגנועים
שם אתר: מרכז ויצמן איכילוב

31/03/22

תאריך קריאה נוכחית:

01/03/22

תאריך קריאה קודמת:

לקוח/ה נכבד/ה, אנו מתכבדים להגיש את חישוב צריכת החשמל לתקופה 01/03/22 - 31/03/22:

לוח ציבורי מסחר ב. חיוני דרגנועים - 6 - 00022153 (0x0)

סוג תעריף	סוג צריכה	קריאה קודמת	קריאה נוכחית	סה"כ צריכה בקוט"ש	מחיר לקוט"ש בא"ג	סה"כ לתשלום
פרטי חשבון עבור תאריכים:						
777	פסגה	01/03/22	31/03/22	5,582.37	46.64	2,603.62 ₪
778	גבע	456,934.41	458,672.54	1,738.13	38.61	671.09 ₪
779	שפל	483,440.19	485,419.68	1,979.49	31.90	631.46 ₪

עבור גודל חיבור KVA

סוג תעריף	הערה	סה"כ לתשלום
עבור גודל חיבור KVA		32.63 ₪

סה"כ לדייר:

שיא ביקוש	סה"כ	שפל	גבע	פסגה	סה"כ צריכה
18.60	9,299.99	1,979.49	1,738.13	5,582.37	סה"כ צריכה
	3,906.17 ₪	631.46 ₪	671.09 ₪	2,603.62 ₪	סה"כ לתשלום

214.45 ₪	תשלום קבוע	
0.00 ₪	תשלום עבור גודל חיבור בKVA (0x0)	
4,153.25 ₪	סה"כ לתשלום	לא כולל מע"מ

התפלגות חיוב בש"ח לפי תעו"ז

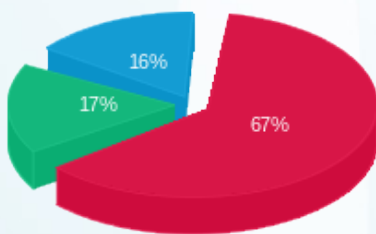

פסגה (2,603.62 ₪)
גבע (671.09 ₪)
שפל (631.46 ₪)

הסטוריית צריכה בקוט"ש

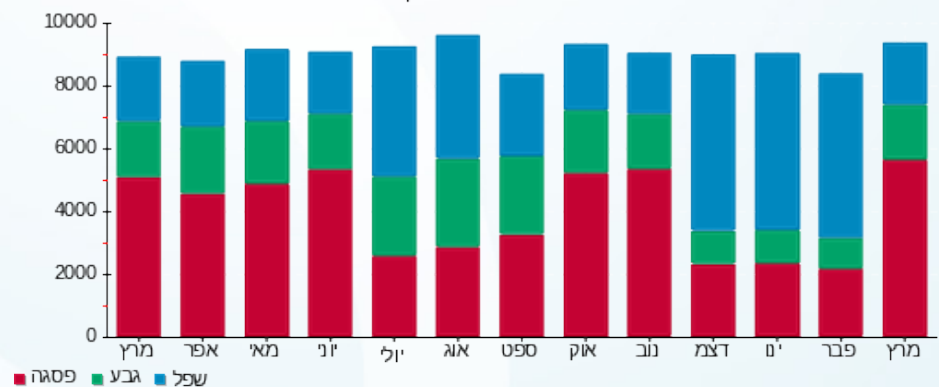



26/04/22

תאריך הפקה:

שם דייר: לוח ראשי חניונים (חיוני)

31/03/22

תאריך קריאה נוכחית:

שם אתר: מרכז ויצמן איכילוב

01/03/22

תאריך קריאה קודמת:

לקוח/ה נכבד/ה, אנו מתכבדים להגיש את חישוב צריכת החשמל לתקופה 01/03/22 - 31/03/22:
לוח ראשי חניונים (חיוני) - 3 - (0x0)00022151

סוג תעריף	סוג צריכה	קריאה קודמת	קריאה נוכחית	סה"כ צריכה בקוט"ש	מחיר לקוט"ש בא"ג	סה"כ לתשלום
			31/03/22	01/03/22	פרטי חשבון עבור תאריכים:	
777	פסגה	7,973,648.94	8,011,481.32	37,832.38	46.64	17,645.02 ₪
778	גבע	6,551,198.09	6,564,599.20	13,401.11	38.61	5,174.17 ₪
779	שפל	10,605,101.38	10,632,515.23	27,413.86	31.90	8,745.02 ₪

לוח ציבורי מסחר חיוני - 4 - (0x0)00022151

סוג תעריף	סוג צריכה	קריאה קודמת	קריאה נוכחית	סה"כ צריכה בקוט"ש	מחיר לקוט"ש בא"ג	סה"כ לתשלום
			31/03/22	01/03/22	פרטי חשבון עבור תאריכים:	
777	פסגה	2,463,989.12	2,475,913.80	-11,924.67	46.64	-5,561.67 ₪
778	גבע	2,073,987.26	2,078,170.96	-4,183.70	38.61	-1,615.33 ₪
779	שפל	3,236,190.97	3,242,712.09	-6,521.12	31.90	-2,080.24 ₪

חדר בזק חיוני - 5 - (0x0)00022151

סוג תעריף	סוג צריכה	קריאה קודמת	קריאה נוכחית	סה"כ צריכה בקוט"ש	מחיר לקוט"ש בא"ג	סה"כ לתשלום
			31/03/22	01/03/22	פרטי חשבון עבור תאריכים:	
777	פסגה	165,422.70	165,983.20	-560.50	46.64	-261.42 ₪
778	גבע	101,141.67	101,341.47	-199.81	38.61	-77.15 ₪
779	שפל	273,125.06	273,631.98	-506.92	31.90	-161.71 ₪

קריספינו החזקות בע"מ - 8 - (0x0)00022151

סוג תעריף	סוג צריכה	קריאה קודמת	קריאה נוכחית	סה"כ צריכה בקוט"ש	מחיר לקוט"ש בא"ג	סה"כ לתשלום
			31/03/22	01/03/22	פרטי חשבון עבור תאריכים:	
777	פסגה	205,449.42	205,200.59	248.83	46.64	116.05 ₪
778	גבע	104,623.33	104,547.81	75.52	38.61	29.16 ₪
779	שפל	253,933.53	253,774.38	159.15	31.90	50.77 ₪





עבור גודל חיבור KVA

סה"כ לתשלום	הערה
₪ 32.63	עבור גודל חיבור KVA

סה"כ לדייר:

פסגה	גבע	שפל	סה"כ	שיא ביקוש
25,596.03	9,093.13	20,544.97	55,234.13	135.10
₪ 11,937.99	₪ 3,510.86	₪ 6,553.85	₪ 22,002.69	

סה"כ צריכה

סה"כ לתשלום

₪ 214.45	תשלום קבוע	
₪ 0.00	תשלום עבור גודל חיבור ב-KVA (0x0)	
₪ 22,249.77	סה"כ לתשלום	לא כולל מע"מ





26/04/22

תאריך הפקדה:

שם דייר: לוינסון יזמות צ.ד בע"מ (דפנה לוינסון) (2823297)

31/03/22

תאריך קריאה נוכחי:

שם אתר: מרכז וייצמן איכילוב

01/03/22

תאריך קריאה קודמת:

לקוח/ה נכבד/ה, אנו מתכבדים להגיש את חישוב צריכת החשמל לתקופה 01/03/22 - 31/03/22:

לוינסון יזמות צ.ד בע"מ (דפנה לוינסון) (2823297) - 6 - (0x0)00022154

סוג תעריף	סוג צריכה	קריאה קודמת	קריאה נוכחית	סה"כ צריכה בקוט"ש	מחיר לקוט"ש בא"ג	סה"כ לתשלום
פרטי חשבון עבור תאריכים:						
777	פסגה	01/03/22	31/03/22	326.28	46.64	152.18 ₪
778	גבע	76,045.66	76,133.22	87.56	38.61	33.81 ₪
779	שפל	63,923.71	64,097.46	173.75	31.90	55.43 ₪

עבור גודל חיבור KVA

סה"כ לתשלום	הערה
עבור גודל חיבור KVA	32.63 ₪

סה"כ לדייר:

פסגה	גבע	שפל	סה"כ	שיא ביקוש
326.28	87.56	173.75	587.59	6.13
152.18 ₪	33.81 ₪	55.43 ₪	241.41 ₪	

סה"כ צריכה
סה"כ לתשלום

214.45 ₪	תשלום קבוע	
0.00 ₪	תשלום עבור גודל חיבור בKVA (0x0)	
488.49 ₪	סה"כ לתשלום	לא כולל מע"מ

התפלגות חיוב בש"ח לפי תעו"ז

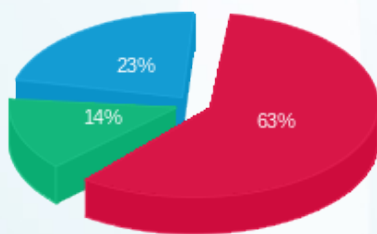

פסגה (152.18 ₪) 63%
גבע (33.81 ₪) 14%
שפל (55.43 ₪) 23%

הסטוריית צריכה בקוט"ש

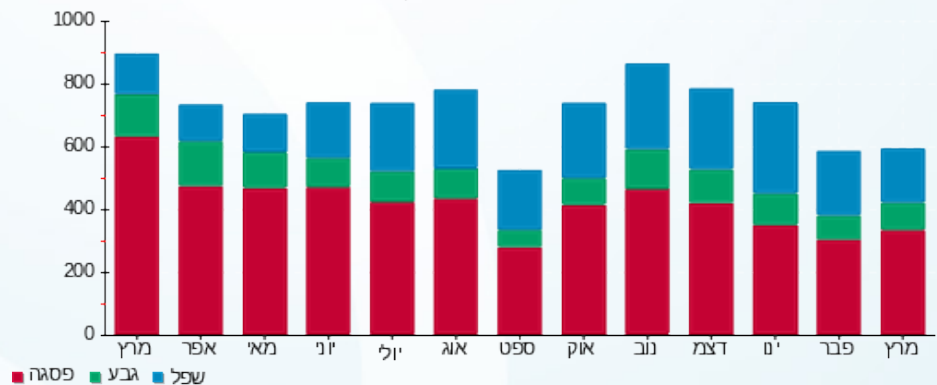

26/04/22 תאריך הפקה:
 31/03/22 תאריך קריאה נוכחית:
 01/03/22 תאריך קריאה קודמת:

שם דייר: לידי קומפרט בע"מ (2823274)
 שם אתר: מרכז וייצמן איכילוב

לקוח/ה נכבד/ה, אנו מתכבדים להגיש את חישוב צריכת החשמל לתקופה 01/03/22 - 31/03/22:

לידי קומפרט בע"מ (2823274) - 7 - (0x0)00024975

סוג תעריף	סוג צריכה	קריאה קודמת	קריאה נוכחית	סה"כ צריכה בקוט"ש	מחיר לקוט"ש בא"ג	סה"כ לתשלום
פרטי חשבון עבור תאריכים:						
777	פסגה	01/03/22	31/03/22	371.35	46.64	173.20 ₪
778	גבע	37,644.74	37,696.76	52.01	38.61	20.08 ₪
779	שפל	35,335.07	35,414.65	79.58	31.90	25.39 ₪

עבור גודל חיבור KVA

סוג תשלום	הערה
עבור גודל חיבור KVA	סה"כ לתשלום 32.63 ₪

סה"כ לדייר:

פסגה	גבע	שפל	סה"כ	שיא ביקוש
371.35	52.01	79.58	502.95	3.73
173.20 ₪	20.08 ₪	25.39 ₪	218.67 ₪	

סה"כ צריכה
סה"כ לתשלום

214.45 ₪	תשלום קבוע	
0.00 ₪	תשלום עבור גודל חיבור בKVA (0x0)	
465.75 ₪	סה"כ לתשלום	לא כולל מע"מ

התפלגות חיוב בש"ח לפי תעו"ז

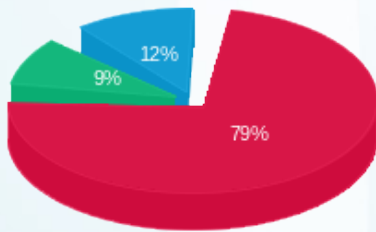

פסגה (173.20 ₪) 79%
 גבע (20.08 ₪) 12%
 שפל (25.39 ₪) 9%

הסטוריית צריכה בקוט"ש

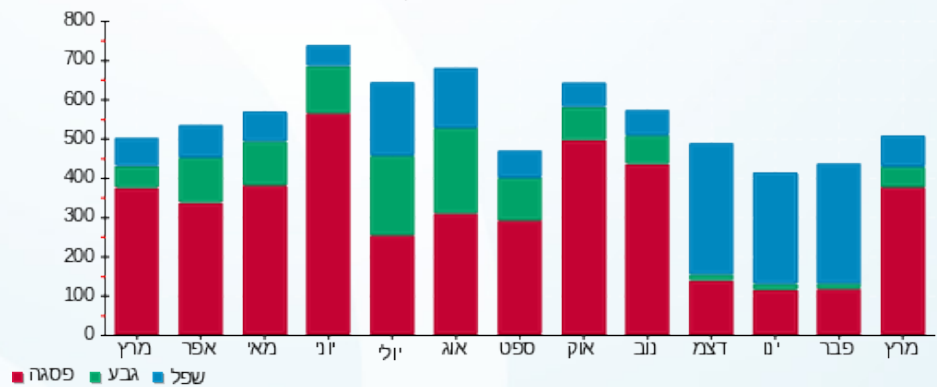



26/04/22

תאריך הפקה:

שם דייר: ללין נרות וסבונים בע"מ (2823300)

31/03/22

תאריך קריאה נוכחית:

שם אתר: מרכז וייצמן איכילוב

01/03/22

תאריך קריאה קודמת:

לקוח/ה נכבד/ה, אנו מתכבדים להגיש את חישוב צריכת החשמל לתקופה 01/03/22 - 31/03/22:

ללין נרות וסבונים בע"מ (2823300) - 8 - 00021636 (0x0)

סוג תעריף	סוג צריכה	קריאה קודמת	קריאה נוכחית	סה"כ צריכה בקוט"ש	מחיר לקוט"ש בא"ג	סה"כ לתשלום
פרטי חשבון עבור תאריכים:						
777	פסגה	01/03/22	31/03/22	1,435.72	46.64	669.62 ₪
778	גבע	49,546.46	49,830.95	284.49	38.61	109.84 ₪
779	שפל	75,619.72	75,712.34	92.61	31.90	29.54 ₪

עבור גודל חיבור KVA

סוג תעריף	הערה	סה"כ לתשלום
עבור גודל חיבור KVA		32.63 ₪

סה"כ לדייר:

שיא ביקוש	סה"כ	שפל	גבע	פסגה	סה"כ צריכה
8.81	1,812.82	92.61	284.49	1,435.72	סה"כ לתשלום
	809.00 ₪	29.54 ₪	109.84 ₪	669.62 ₪	

214.45 ₪	תשלום קבוע	
0.00 ₪	תשלום עבור גודל חיבור KVA (0x0)	
1,056.08 ₪	סה"כ לתשלום	לא כולל מע"מ

התפלגות חיוב בש"ח לפי תעו"ז

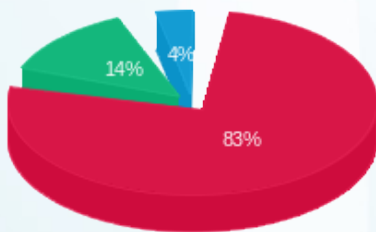

פסגה (669.62 ₪) 83%
גבע (109.84 ₪) 14%
שפל (29.54 ₪) 4%

הסטוריית צריכה בקוט"ש

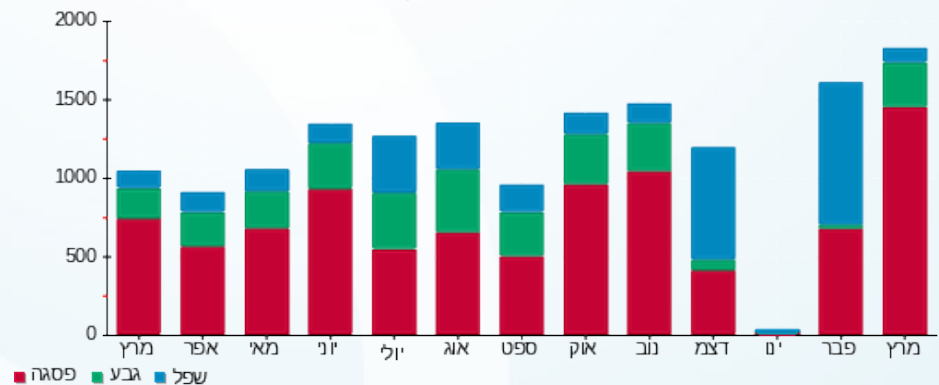

26/04/22 תאריך הפקדה:
 31/03/22 תאריך קריאה נוכחית:
 01/03/22 תאריך קריאה קודמת:

שם דייר: מגדל מחסן פנוי
 שם אתר: מרכז וייצמן איכילוב

לקוח/ה נכבד/ה, אנו מתכבדים להגיש את חישוב צריכת החשמל לתקופה 01/03/22 - 31/03/22:

מגדל מחסן פנוי - 7 - 00022134 (0x0)

סוג תעריף	סוג צריכה	קריאה קודמת	קריאה נוכחית	סה"כ צריכה בקוט"ש	מחיר לקוט"ש בא"ג	סה"כ לתשלום
פרטי חשבון עבור תאריכים:						
777	פסגה	01/03/22	31/03/22	-0.004	46.64	0.00 ₪
778	גבע	01/03/22	31/03/22	-0.001	38.61	0.00 ₪
779	שפל	01/03/22	31/03/22	-0.002	31.90	0.00 ₪

עבור גודל חיבור KVA

סוג תעריף	הערה	סה"כ לתשלום
עבור גודל חיבור KVA		0.00 ₪

סה"כ לדייר:

פסגה	גבע	שפל	סה"כ	שיא ביקוש
-0.004	-0.001	-0.002	-0.007	0.002
0.00 ₪	0.00 ₪	0.00 ₪	0.00 ₪	

סה"כ צריכה
סה"כ לתשלום

214.45 ₪	תשלום קבוע	
0.00 ₪	תשלום עבור גודל חיבור בKVA (0x0)	
247.08 ₪	סה"כ לתשלום	לא כולל מע"מ

התפלגות חיוב בש"ח לפי תעו"ז

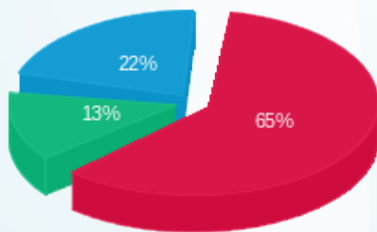

פסגה (-0.002) ₪ 65%
 גבע (-0.0004) ₪ 22%
 שפל (-0.0006) ₪ 13%

הסטוריית צריכה בקוט"ש

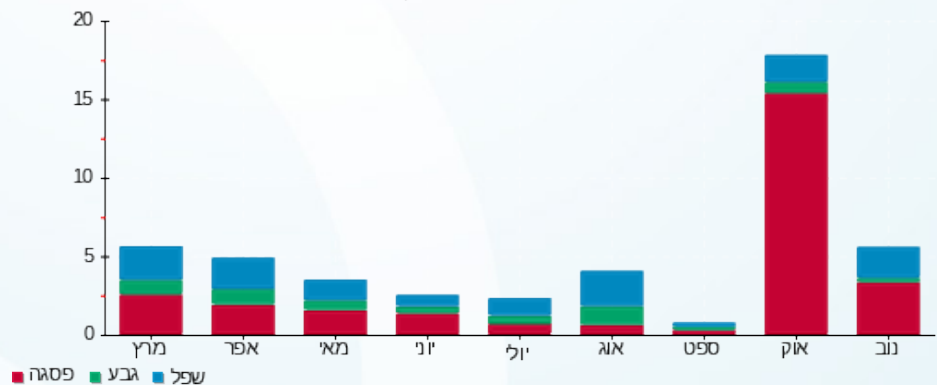



26/04/22 תאריך הפקה:
 31/03/22 תאריך קריאה נוכחית:
 01/03/22 תאריך קריאה קודמת:

שם דייר: מיזוג אוויר
שם אתר: מרכז וייצמן איכילוב

לקוח/ה נכבד/ה, אנו מתכבדים להגיש את חישוב צריכת החשמל לתקופה 01/03/22 - 31/03/22:

משאבה - 1 - 00020506(0x0)

סוג תעריף	סוג צריכה	קריאה קודמת	קריאה נוכחית	סה"כ צריכה בקוט"ש	מחיר לקוט"ש בא"ג	סה"כ לתשלום
			31/03/22	01/03/22	פרטי חשבון עבור תאריכים:	
777	פסגה	110,904.14	110,904.20	0.06	46.64	0.03 ₪
778	גבע	58,487.98	58,487.99	0.01	38.61	0.01 ₪
779	שפל	141,913.98	141,914.03	0.04	31.90	0.01 ₪

משאבה רזרבית - 2 - 00020506(0x0)

סוג תעריף	סוג צריכה	קריאה קודמת	קריאה נוכחית	סה"כ צריכה בקוט"ש	מחיר לקוט"ש בא"ג	סה"כ לתשלום
			31/03/22	01/03/22	פרטי חשבון עבור תאריכים:	
777	פסגה	191,932.90	201,005.92	9,073.02	46.64	4,231.66 ₪
778	גבע	102,617.77	105,955.56	3,337.79	38.61	1,288.72 ₪
779	שפל	285,333.82	293,925.28	8,591.46	31.90	2,740.68 ₪

משאבה 1 - 3 - 00020506(0x0)

סוג תעריף	סוג צריכה	קריאה קודמת	קריאה נוכחית	סה"כ צריכה בקוט"ש	מחיר לקוט"ש בא"ג	סה"כ לתשלום
			31/03/22	01/03/22	פרטי חשבון עבור תאריכים:	
777	פסגה	495,224.01	495,224.12	0.11	46.64	0.05 ₪
778	גבע	262,608.27	262,608.21	-0.06	38.61	-0.02 ₪
779	שפל	625,641.10	625,641.17	0.06	31.90	0.02 ₪

צילר 2/1 - 4 - 00020506(0x0)

סוג תעריף	סוג צריכה	קריאה קודמת	קריאה נוכחית	סה"כ צריכה בקוט"ש	מחיר לקוט"ש בא"ג	סה"כ לתשלום
			31/03/22	01/03/22	פרטי חשבון עבור תאריכים:	
777	פסגה	1,490,682.61	1,490,842.26	159.64	46.64	74.46 ₪
778	גבע	708,808.74	708,867.44	58.70	38.61	22.67 ₪
779	שפל	1,370,763.17	1,370,911.44	148.27	31.90	47.30 ₪





צילר 2/2 - 5 - 00020506(0x0)

סה"כ לתשלום	מחיר לקוט"ש בא"ג	סה"כ צריכה בקוט"ש	קריאה נוכחית	קריאה קודמת	סוג צריכה	סוג תעריף
			31/03/22	01/03/22	פרטי חשבון עבור תאריכים:	
₪ -2.52	46.64	-5.40	1,519,022.74	1,519,028.13	פסגה	777
₪ -0.93	38.61	-2.41	681,241.83	681,244.24	גבע	778
₪ -1.72	31.90	-5.39	1,313,432.88	1,313,438.26	שפל	779

צילר 1/1 - 6 - 00020506(0x0)

סה"כ לתשלום	מחיר לקוט"ש בא"ג	סה"כ צריכה בקוט"ש	קריאה נוכחית	קריאה קודמת	סוג צריכה	סוג תעריף
			31/03/22	01/03/22	פרטי חשבון עבור תאריכים:	
₪ 681.92	46.64	1,462.10	1,476,452.04	1,474,989.94	פסגה	777
₪ 115.51	38.61	299.18	664,419.38	664,120.19	גבע	778
₪ 235.27	31.90	737.53	969,512.42	968,774.89	שפל	779

צילר 1/2 - 7 - 00020506(0x0)

סה"כ לתשלום	מחיר לקוט"ש בא"ג	סה"כ צריכה בקוט"ש	קריאה נוכחית	קריאה קודמת	סוג צריכה	סוג תעריף
			31/03/22	01/03/22	פרטי חשבון עבור תאריכים:	
₪ 8,887.12	46.64	19,054.72	1,566,034.56	1,546,979.83	פסגה	777
₪ 1,969.51	38.61	5,101.04	665,506.25	660,405.21	גבע	778
₪ 3,659.84	31.90	11,472.84	1,121,148.13	1,109,675.29	שפל	779

סה"כ לדייר:

שיא ביקוש	סה"כ	שפל	גבע	פסגה
143.26	59,483.34	20,944.82	8,794.26	29,744.26
	₪ 23,949.58	₪ 6,681.40	₪ 3,395.46	₪ 13,872.72

סה"כ צריכה
סה"כ לתשלום

₪ 0.00	תשלום קבוע	
₪ 0.00	תשלום עבור גודל חיבור בKVA (0x0)	
₪ 23,949.58	סה"כ לתשלום	לא כולל מע"מ





התפלגות חיוב בש"ח לפי תעו"ז

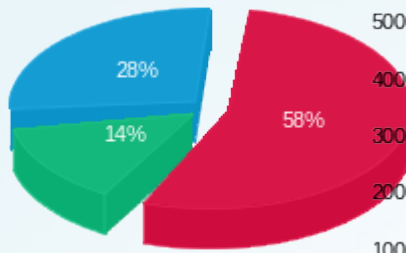

פסגה (13,872.72 ₪)
 גבע (3,395.46 ₪)
 שפל (6,681.40 ₪)

הסטוריית צריכה בקוט"ש

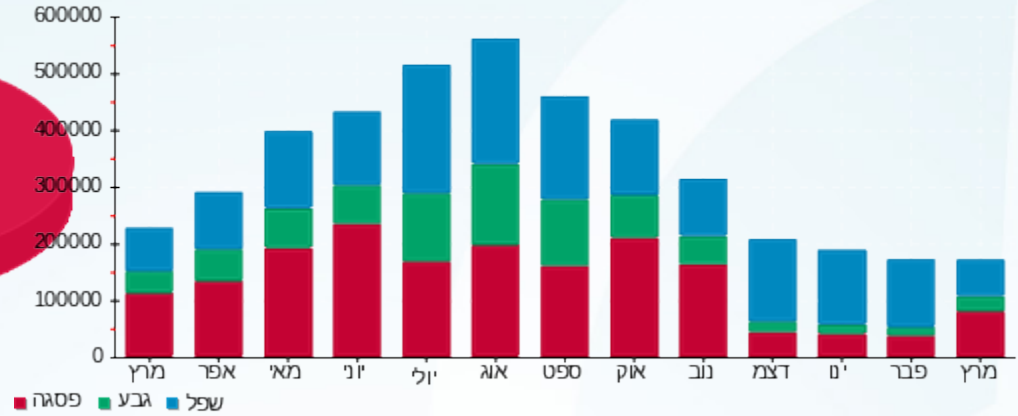

26/04/22 תאריך הפקה:
 31/03/22 תאריך קריאה נוכחית:
 01/03/22 תאריך קריאה קודמת:

שם דייר: משה מרצינו (ארבע עונות-מספרה) (2823275)
 שם אתר: מרכז וייצמן איכילוב

לקוח/ה נכבד/ה, אנו מתכבדים להגיש את חישוב צריכת החשמל לתקופה 01/03/22 - 31/03/22:

משה מרצינו (ארבע עונות-מספרה) (2823275) - 7 - (0x0)00021636

סוג תעריף	סוג צריכה	קריאה קודמת	קריאה נוכחית	סה"כ צריכה בקוט"ש	מחיר לקוט"ש בא"ג	סה"כ לתשלום
פרטי חשבון עבור תאריכים:						
777	פסגה	01/03/22	31/03/22	1,141.12	46.64	532.22 ₪
778	גבע	60,812.57	61,013.94	201.36	38.61	77.75 ₪
779	שפל	79,646.13	79,737.21	91.08	31.90	29.05 ₪

עבור גודל חיבור KVA

סוג תעריף	הערה	סה"כ לתשלום
עבור גודל חיבור KVA		32.63 ₪

סה"כ לדייר:

פסגה	גבע	שפל	סה"כ	שיא ביקוש
1,141.12	201.36	91.08	1,433.56	14.79
532.22 ₪	77.75 ₪	29.05 ₪	639.02 ₪	

סה"כ צריכה
סה"כ לתשלום

214.45 ₪	תשלום קבוע	
0.00 ₪	תשלום עבור גודל חיבור בKVA (0x0)	
886.10 ₪	סה"כ לתשלום	לא כולל מע"מ

התפלגות חיוב בש"ח לפי תעו"ז

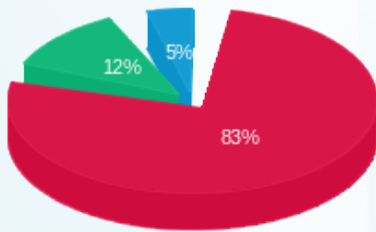

פסגה (532.22 ₪) 83%
 גבע (77.75 ₪) 12%
 שפל (29.05 ₪) 5%

הסטוריית צריכה בקוט"ש

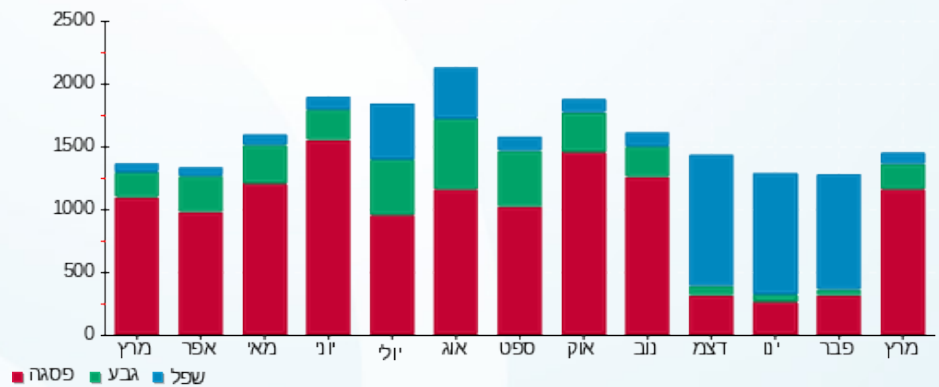

26/04/22

תאריך הפקה:

שם דייר: נחמן יוסף ונחמן אדם (אלדנטה)(2823276)
שם אתר: מרכז וייצמן איכילוב

31/03/22

תאריך קריאה נוכחית:

01/03/22

תאריך קריאה קודמת:

לקוח/ה נכבד/ה, אנו מתכבדים להגיש את חישוב צריכת החשמל לתקופה 01/03/22 - 31/03/22:

נחמן יוסף ונחמן אדם (אלדנטה)(2823276) - 1 - 00022137(0x0)

סוג תעריף	סוג צריכה	קריאה קודמת	קריאה נוכחית	סה"כ צריכה בקוט"ש	מחיר לקוט"ש בא"ג	סה"כ לתשלום
פרטי חשבון עבור תאריכים:						
777	פסגה	01/03/22	31/03/22	959.16	46.64	447.35 ₪
778	גבע	298,609.03	298,845.03	236.00	38.61	91.12 ₪
779	שפל	334,932.05	335,279.72	347.67	31.90	110.91 ₪

עבור גודל חיבור KVA

סוג תעריף	הערה	סה"כ לתשלום
עבור גודל חיבור KVA		32.63 ₪

סה"כ לדייר:

שיא ביקוש	סה"כ	שפל	גבע	פסגה	סה"כ צריכה
5.94	1,542.82	347.67	236.00	959.16	סה"כ לתשלום
	649.38 ₪	110.91 ₪	91.12 ₪	447.35 ₪	

214.45 ₪	תשלום קבוע	
0.00 ₪	תשלום עבור גודל חיבור בKVA (0x0)	
896.46 ₪	סה"כ לתשלום	לא כולל מע"מ

התפלגות חיוב בש"ח לפי תעו"ז

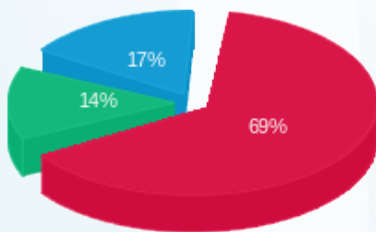

פסגה (447.35 ₪) 69%
גבע (91.12 ₪) 14%
שפל (110.91 ₪) 17%

הסטוריית צריכה בקוט"ש

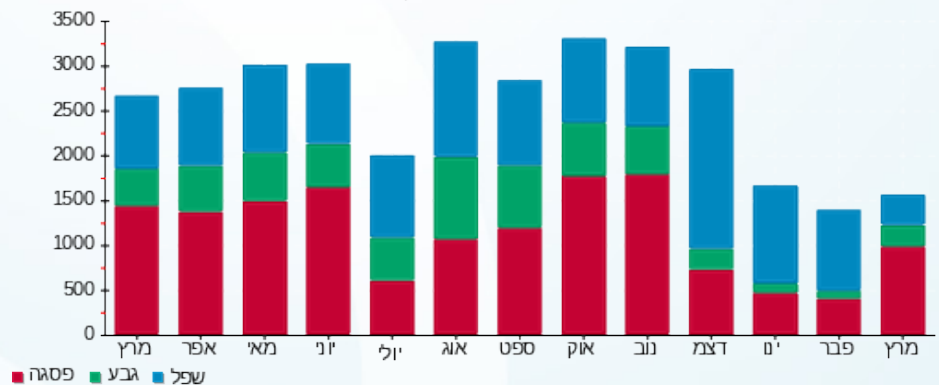



26/04/22

תאריך הפקה:

שם דייר: סבון של פעם (2000) בע"מ (2823277)

31/03/22

תאריך קריאה נוכחית:

שם אתר: מרכז וייצמן איכילוב

01/03/22

תאריך קריאה קודמת:

לקוח/ה נכבד/ה, אנו מתכבדים להגיש את חישוב צריכת החשמל לתקופה 01/03/22 - 31/03/22:

סבון של פעם (2000) בע"מ (2823277) - 3 - 00022153 (0x0)

סוג תעריף	סוג צריכה	קריאה קודמת	קריאה נוכחית	סה"כ צריכה בקוט"ש	מחיר לקוט"ש בא"ג	סה"כ לתשלום
פרטי חשבון עבור תאריכים:						
777	פסגה	01/03/22	31/03/22	1,049.76	46.64	489.61 ₪
778	גבע	96,140.04	96,329.32	189.28	38.61	73.08 ₪
779	שפל	73,969.66	74,104.26	134.60	31.90	42.94 ₪

עבור גודל חיבור KVA

סוג תעריף	הערה	סה"כ לתשלום
עבור גודל חיבור KVA		32.63 ₪

סה"כ לדייר:

פסגה	גבע	שפל	סה"כ	שיא ביקוש
1,049.76	189.28	134.60	1,373.64	9.38
489.61 ₪	73.08 ₪	42.94 ₪	605.63 ₪	

סה"כ צריכה
סה"כ לתשלום

214.45 ₪	תשלום קבוע	
0.00 ₪	תשלום עבור גודל חיבור בKVA (0x0)	
852.71 ₪	סה"כ לתשלום	לא כולל מע"מ

התפלגות חיוב בש"ח לפי תעו"ז

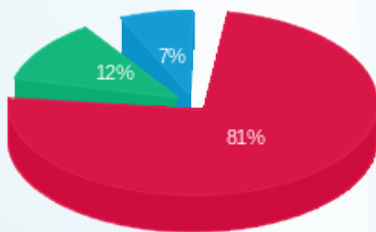

פסגה (489.61 ₪)
גבע (73.08 ₪)
שפל (42.94 ₪)

הסטוריית צריכה בקוט"ש

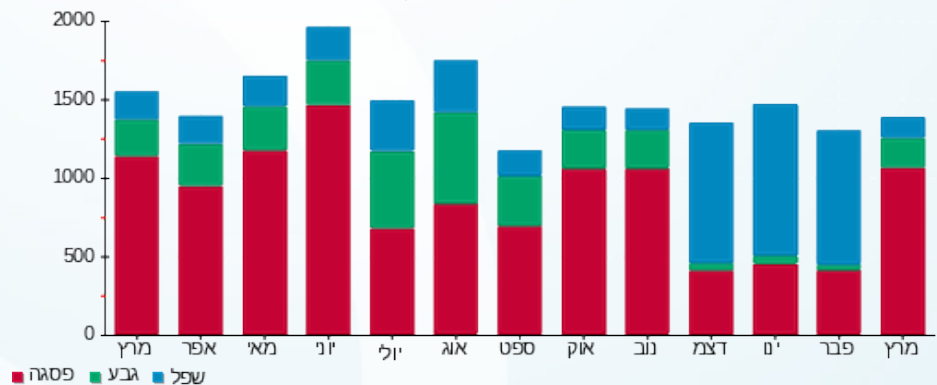



26/04/22

תאריך הפקדה:

שם דייר: סולתם (2823268)

31/03/22

תאריך קריאה נוכחית:

שם אתר: מרכז וייצמן איכילוב

01/03/22

תאריך קריאה קודמת:

לקוח/ה נכבד/ה, אנו מתכבדים להגיש את חישוב צריכת החשמל לתקופה 01/03/22 - 31/03/22:

סולתם (2823268) - 1 - 00022130 (0x0)

סוג תעריף	סוג צריכה	קריאה קודמת	קריאה נוכחית	סה"כ צריכה בקוט"ש	מחיר לקוט"ש בא"ג	סה"כ לתשלום
פרטי חשבון עבור תאריכים:						
777	פסגה	01/03/22	31/03/22	825.70	46.64	385.11 ₪
778	גבע	91,967.71	92,052.27	84.56	38.61	32.65 ₪
779	שפל	55,513.45	55,612.93	99.48	31.90	31.73 ₪

עבור גודל חיבור KVA

סוג תעריף	הערה	סה"כ לתשלום
עבור גודל חיבור KVA		32.63 ₪

סה"כ לדייר:

פסגה	גבע	שפל	סה"כ	שיא ביקוש
825.70	84.56	99.48	1,009.74	5.88
385.11 ₪	32.65 ₪	31.73 ₪	449.49 ₪	

סה"כ צריכה
סה"כ לתשלום

214.45 ₪	תשלום קבוע	
0.00 ₪	תשלום עבור גודל חיבור בKVA (0x0)	
696.57 ₪	סה"כ לתשלום	לא כולל מע"מ

התפלגות חיוב בש"ח לפי תעו"ז

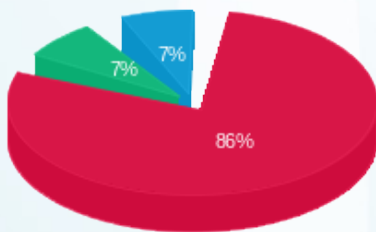

פסגה (385.11 ₪)
גבע (32.65 ₪)
שפל (31.73 ₪)

הסטוריית צריכה בקוט"ש

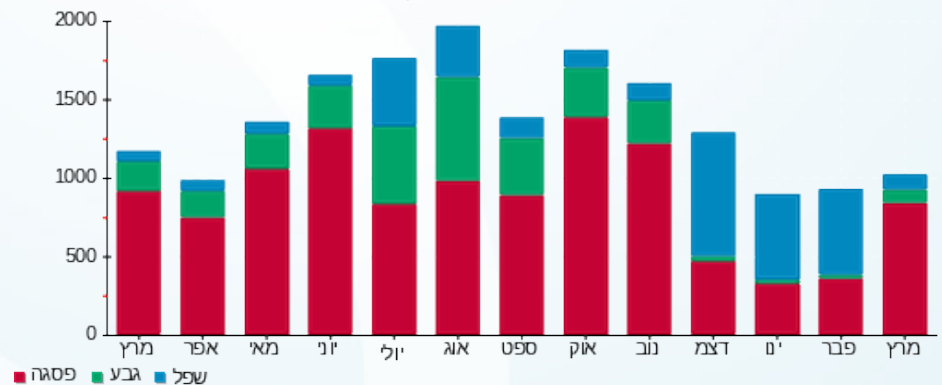

26/04/22 תאריך הפקה:
 31/03/22 תאריך קריאה נוכחית:
 01/03/22 תאריך קריאה קודמת:

שם דייר: סופר פארם (2823278)
 שם אתר: מרכז וייצמן איכילוב

לקוח/ה נכבד/ה, אנו מתכבדים להגיש את חישוב צריכת החשמל לתקופה 01/03/22 - 31/03/22:

סופר פארם (2823278) - 2 - (00022137) (0x0)

סוג תעריף	סוג צריכה	קריאה קודמת	קריאה נוכחית	סה"כ צריכה בקוט"ש	מחיר לקוט"ש בא"ג	סה"כ לתשלום
פרטי חשבון עבור תאריכים:						
		01/03/22	31/03/22			
777	פסגה	160,649.30	171,330.52	10,681.22	46.64	4,981.72 ₪
778	גבע	1,453,408.86	1,456,827.16	3,418.30	38.61	1,319.81 ₪
779	שפל	1,569,689.48	1,573,875.69	4,186.20	31.90	1,335.40 ₪

עבור גודל חיבור KVA

סוג תשלום	הערה
עבור גודל חיבור KVA	סה"כ לתשלום 32.63 ₪

סה"כ לדייר:

שיא ביקוש	סה"כ	שפל	גבע	פסגה	סה"כ צריכה
51.72	18,285.72	4,186.20	3,418.30	10,681.22	סה"כ צריכה
	7,636.92 ₪	1,335.40 ₪	1,319.81 ₪	4,981.72 ₪	סה"כ לתשלום

214.45 ₪	תשלום קבוע	
0.00 ₪	תשלום עבור גודל חיבור בKVA (0x0)	
7,884.00 ₪	סה"כ לתשלום	לא כולל מע"מ

התפלגות חיוב בש"ח לפי תעו"ז

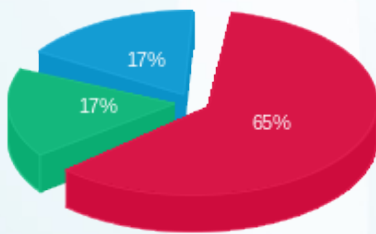

■ פסגה (4,981.72 ₪)
 ■ גבע (1,319.81 ₪)
 ■ שפל (1,335.40 ₪)

הסטוריית צריכה בקוט"ש

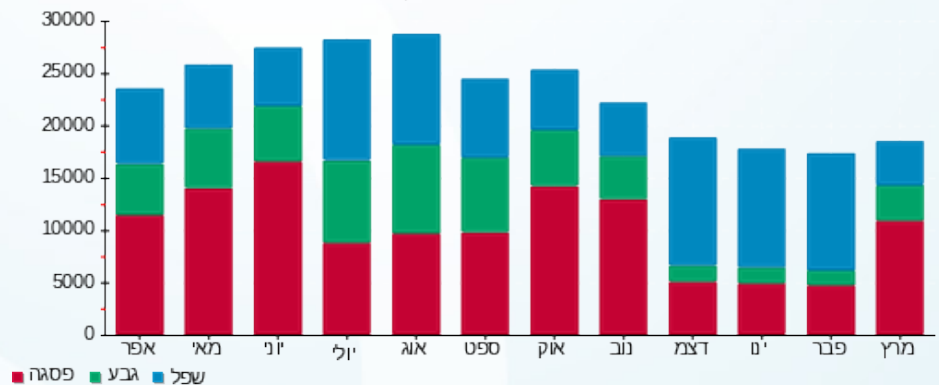

26/04/22

תאריך הפקדה:

שם דייר: סופר פארם דורית זכאי חנות ק' 1- (2823278)
שם אתר: מרכז וייצמן איכילוב

31/03/22

תאריך קריאה נוכחית:

01/03/22

תאריך קריאה קודמת:

לקוח/ה נכבד/ה, אנו מתכבדים להגיש את חישוב צריכת החשמל לתקופה 01/03/22 - 31/03/22:

סופר פארם דורית זכאי חנות ק' 1- (2823278) - 1 - 00025502(0x0)

סוג תעריף	סוג צריכה	קריאה קודמת	קריאה נוכחית	סה"כ צריכה בקוט"ש	מחיר לקוט"ש בא"ג	סה"כ לתשלום
פרטי חשבון עבור תאריכים:						
777	פסגה	01/03/22	31/03/22	141.83	46.64	66.15 ₪
778	גבע	21,051.86	21,065.29	13.43	38.61	5.19 ₪
779	שפל	17,076.93	17,107.30	30.37	31.90	9.69 ₪

עבור גודל חיבור KVA

סוג תעריף	הערה	סה"כ לתשלום
עבור גודל חיבור KVA		32.63 ₪

סה"כ לדייר:

פסגה	גבע	שפל	סה"כ	שיא ביקוש
141.83	13.43	30.37	185.64	3.25
₪ 66.15	₪ 5.19	₪ 9.69	₪ 81.03	

סה"כ צריכה
סה"כ לתשלום

214.45 ₪	תשלום קבוע	
0.00 ₪	תשלום עבור גודל חיבור בKVA (0x0)	
328.11 ₪	סה"כ לתשלום	לא כולל מע"מ

התפלגות חיוב בש"ח לפי תעו"ז

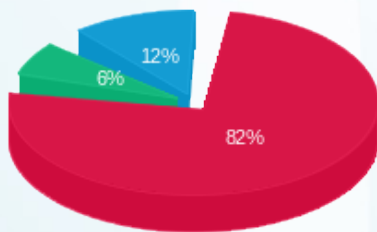

פסגה (₪ 66.15)
גבע (₪ 5.19)
שפל (₪ 9.69)

הסטוריית צריכה בקוט"ש

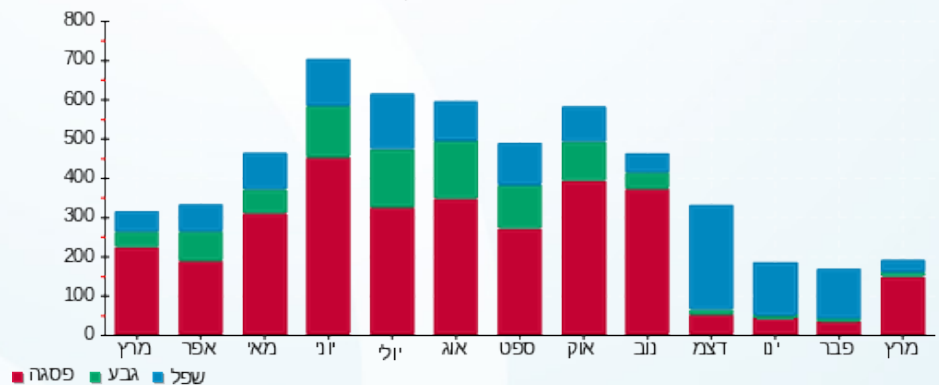

26/04/22 תאריך הפקה:
 31/03/22 תאריך קריאה נוכחית:
 01/03/22 תאריך קריאה קודמת:

שם דייר: סחוט ויצמן (2823258)
 שם אתר: מרכז ויצמן איכילוב

לקוח/ה נכבד/ה, אנו מתכבדים להגיש את חישוב צריכת החשמל לתקופה 01/03/22 - 31/03/22:

סחוט ויצמן (2823258) - 4 - 00024975 (0x0)

סוג תעריף	סוג צריכה	קריאה קודמת	קריאה נוכחית	סה"כ צריכה בקוט"ש	מחיר לקוט"ש בא"ג	סה"כ לתשלום
פרטי חשבון עבור תאריכים:						
777	פסגה	01/03/22	31/03/22	1,110.06	46.64	517.73 ₪
778	גבע	69,041.18	69,371.73	330.54	38.61	127.62 ₪
779	שפל	166,709.02	167,461.30	752.28	31.90	239.98 ₪

עבור גודל חיבור KVA

סוג תעריף	הערה	סה"כ לתשלום
עבור גודל חיבור KVA		32.63 ₪

סה"כ לדייר:

שיא ביקוש	סה"כ	שפל	גבע	פסגה	סה"כ צריכה
4.72	2,192.88	752.28	330.54	1,110.06	סה"כ לתשלום
	885.33 ₪	239.98 ₪	127.62 ₪	517.73 ₪	

214.45 ₪	תשלום קבוע	
0.00 ₪	תשלום עבור גודל חיבור בKVA (0x0)	
1,132.41 ₪	סה"כ לתשלום	לא כולל מע"מ

התפלגות חיוב בש"ח לפי תעו"ז

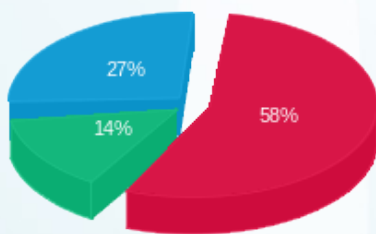

פסגה (517.73 ₪) ■
 גבע (127.62 ₪) ■
 שפל (239.98 ₪) ■

הסטוריית צריכה בקוט"ש

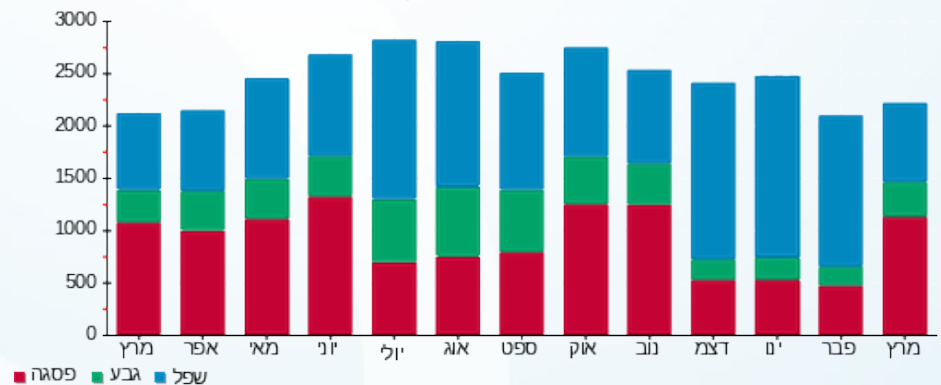

26/04/22

תאריך הפקה:

שם דייר: ע.י זמן קפה בע"מ (ארומה לא כשר) (2823303)
שם אתר: מרכז וייצמן איכילוב

31/03/22

תאריך קריאה נוכחי:

01/03/22

תאריך קריאה קודמת:

לקוח/ה נכבד/ה, אנו מתכבדים להגיש את חישוב צריכת החשמל לתקופה 01/03/22 - 31/03/22:

ע.י זמן קפה בע"מ (ארומה לא כשר) (2823303) - 2 - (00022151x0)

סוג תעריף	סוג צריכה	קריאה קודמת	קריאה נוכחית	סה"כ צריכה בקוט"ש	מחיר לקוט"ש בא"ג	סה"כ לתשלום
פרטי חשבון עבור תאריכים:						
		01/03/22	31/03/22			
777	פסגה	1,705,438.62	1,713,460.47	8,021.85	46.64	3,741.39 ₪
778	גבע	1,280,448.97	1,282,423.86	1,974.89	38.61	762.51 ₪
779	שפל	1,531,038.98	1,535,400.07	4,361.09	31.90	1,391.19 ₪

עבור גודל חיבור KVA

סה"כ לתשלום	הערה
32.63 ₪	עבור גודל חיבור KVA

סה"כ לדייר:

פסגה	גבע	שפל	סה"כ	שיא ביקוש
8,021.85	1,974.89	4,361.09	14,357.83	37.50
3,741.39 ₪	762.51 ₪	1,391.19 ₪	5,895.08 ₪	

סה"כ צריכה
סה"כ לתשלום

214.45 ₪	תשלום קבוע
0.00 ₪	תשלום עבור גודל חיבור בKVA (0x0)
6,142.16 ₪	סה"כ לתשלום

לא כולל מע"מ

התפלגות חיוב בש"ח לפי תעו"ז

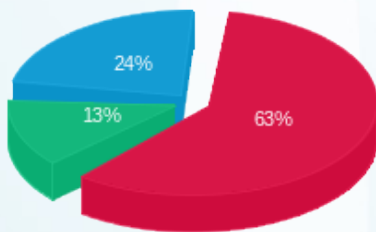

פסגה (3,741.39 ₪)
גבע (762.51 ₪)
שפל (1,391.19 ₪)

הסטוריית צריכה בקוט"ש

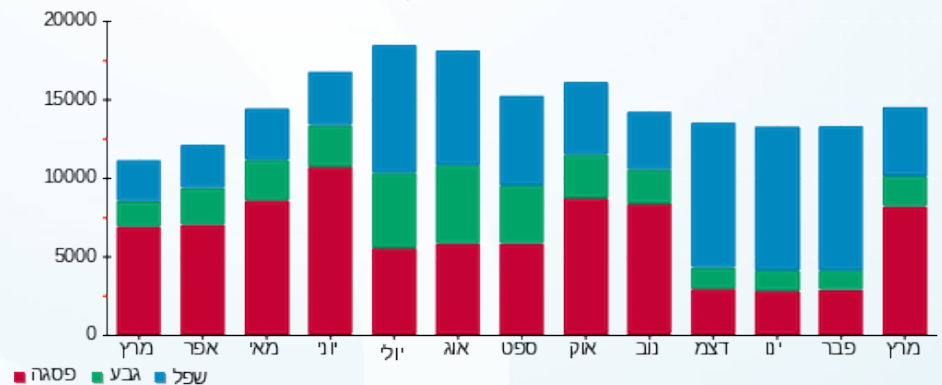

26/04/22 תאריך הפקה:
 31/03/22 תאריך קריאה נוכחית:
 01/03/22 תאריך קריאה קודמת:

שם דייר: עידן חדש (גלידת גולדה)
 שם אתר: מרכז וייצמן איכילוב

לקוח/ה נכבד/ה, אנו מתכבדים להגיש את חישוב צריכת החשמל לתקופה 01/03/22 - 31/03/22:

עידן חדש (גלידת גולדה) - 7 - 00022132 (0x0)

סוג תעריף	סוג צריכה	קריאה קודמת	קריאה נוכחית	סה"כ צריכה בקוט"ש	מחיר לקוט"ש בא"ג	סה"כ לתשלום
פרטי חשבון עבור תאריכים:						
777	פסגה	01/03/22	31/03/22	-0.0005	46.64	0.00 ₪
778	גבע	50,507.36	50,507.36	0.00	38.61	0.00 ₪
779	שפל	52,618.80	52,618.80	0.0005	31.90	0.00 ₪

עבור גודל חיבור KVA

הערה	סה"כ לתשלום
עבור גודל חיבור KVA	0.00 ₪
	32.63 ₪

סה"כ לדייר:

פסגה	גבע	שפל	סה"כ	שיא ביקוש
-0.0005	0.00	0.0005	-7.2759576141834E-12	0.001
0.00 ₪	0.00 ₪	0.00 ₪	0.00 ₪	

סה"כ צריכה
סה"כ לתשלום

214.45 ₪	תשלום קבוע	
0.00 ₪	תשלום עבור גודל חיבור ב KVA (0x0)	
247.08 ₪	סה"כ לתשלום	לא כולל מע"מ

התפלגות חיוב בש"ח לפי תע"ז

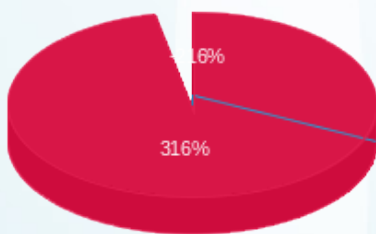

פסגה (0.0002 ₪)
 גבע (0.00 ₪)
 שפל (0.0002 ₪)

הסטוריית צריכה בקוט"ש

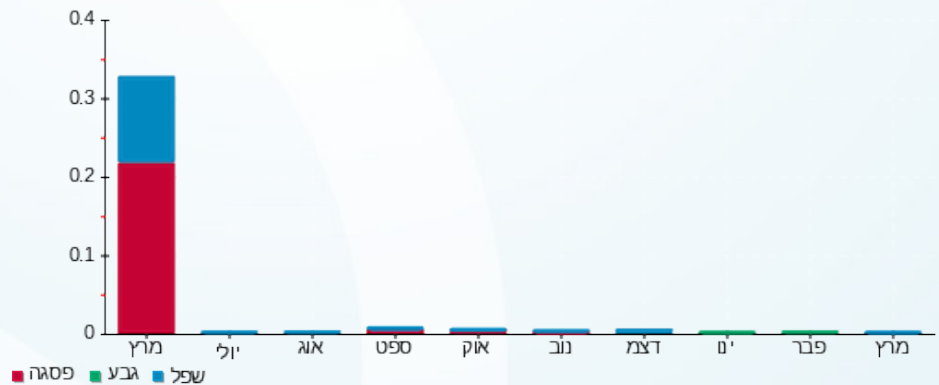



26/04/22

תאריך הפקה:

שם דייר: עידן חדש שעל בע"מ (משרדים קומה 1) (2823259)

31/03/22

תאריך קריאה נוכחי:

שם אתר: מרכז וייצמן איכילוב

01/03/22

תאריך קריאה קודמת:

לקוח/ה נכבד/ה, אנו מתכבדים להגיש את חישוב צריכת החשמל לתקופה 01/03/22 - 31/03/22:

עידן חדש שעל בע"מ (משרדים קומה 1) (2823259) - 5 - (0x0)00021636

סוג תעריף	סוג צריכה	קריאה קודמת	קריאה נוכחית	סה"כ צריכה בקוט"ש	מחיר לקוט"ש בא"ג	סה"כ לתשלום
פרטי חשבון עבור תאריכים:						
777	פסגה	01/03/22	31/03/22	716.90	46.64	334.36 ₪
778	גבע	19,206.30	19,401.79	195.49	38.61	75.48 ₪
779	שפל	52,429.71	52,923.16	493.45	31.90	157.41 ₪

עבור גודל חיבור KVA

סוג תעריף	הערה	סה"כ לתשלום
עבור גודל חיבור KVA		32.63 ₪

סה"כ לדייר:

שיא ביקוש	סה"כ	שפל	גבע	פסגה	סה"כ צריכה
5.83	1,405.84	493.45	195.49	716.90	סה"כ לתשלום
	567.25 ₪	157.41 ₪	75.48 ₪	334.36 ₪	

214.45 ₪	תשלום קבוע	
0.00 ₪	תשלום עבור גודל חיבור בKVA (0x0)	
814.33 ₪	סה"כ לתשלום	לא כולל מע"מ

התפלגות חיוב בש"ח לפי תעו"ז

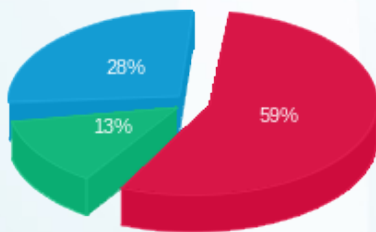

פסגה (334.36 ₪) 59%
 גבע (75.48 ₪) 28%
 שפל (157.41 ₪) 13%

הסטוריית צריכה בקוט"ש

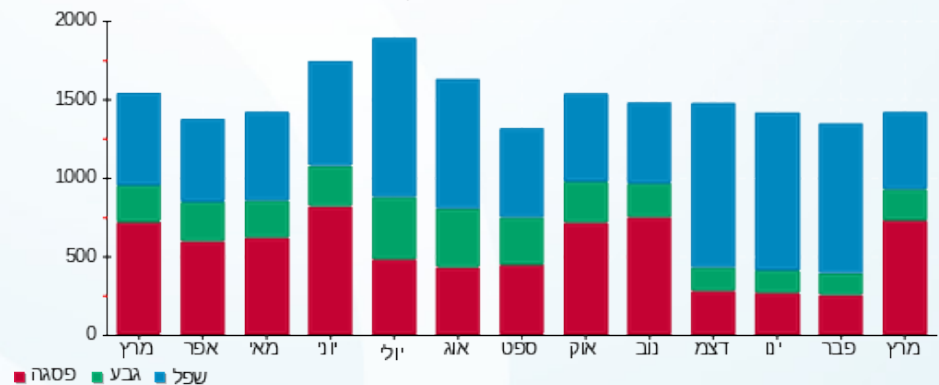

26/04/22

תאריך הפקדה:

שם דייר: עידן חדש שעל בע"מ (רולדין קומה 0) (2823259)
שם אתר: מרכז וייצמן איכילוב

31/03/22

תאריך קריאה נוכחי:

01/03/22

תאריך קריאה קודמת:

לקוח/ה נכבד/ה, אנו מתכבדים להגיש את חישוב צריכת החשמל לתקופה 01/03/22 - 31/03/22:

עידן חדש שעל בע"מ (רולדין קומה 0) (2823259) - 8 - 00022154 (0x0)

סוג תעריף	סוג צריכה	קריאה קודמת	קריאה נוכחית	סה"כ צריכה בקוט"ש	מחיר לקוט"ש בא"ג	סה"כ לתשלום
פרטי חשבון עבור תאריכים:						
		01/03/22	31/03/22			
777	פסגה	522,880.15	526,017.49	3,137.34	46.64	1,463.25 ₪
778	גבע	289,728.70	290,571.90	843.20	38.61	325.56 ₪
779	שפל	483,030.88	486,814.75	3,783.86	31.90	1,207.05 ₪

עבור גודל חיבור KVA

סוג תעריף	הערה	סה"כ לתשלום
עבור גודל חיבור KVA		32.63 ₪

סה"כ לדייר:

שיא ביקוש	סה"כ	שפל	גבע	פסגה	סה"כ צריכה
24.18	7,764.40	3,783.86	843.20	3,137.34	סה"כ לתשלום
	2,995.86 ₪	1,207.05 ₪	325.56 ₪	1,463.25 ₪	

תשלום קבוע	תשלום עבור גודל חיבור בKVA (0x0)	סה"כ לתשלום	לא כולל מע"מ
214.45 ₪	0.00 ₪	3,242.94 ₪	

התפלגות חיוב בש"ח לפי תעו"ז

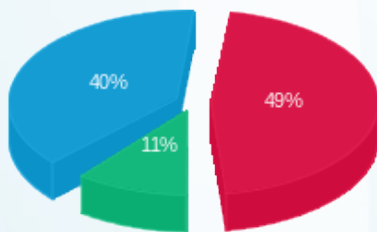

פסגה (1,463.25 ₪) 49%
גבע (325.56 ₪) 11%
שפל (1,207.05 ₪) 40%

הסטוריית צריכה בקוט"ש

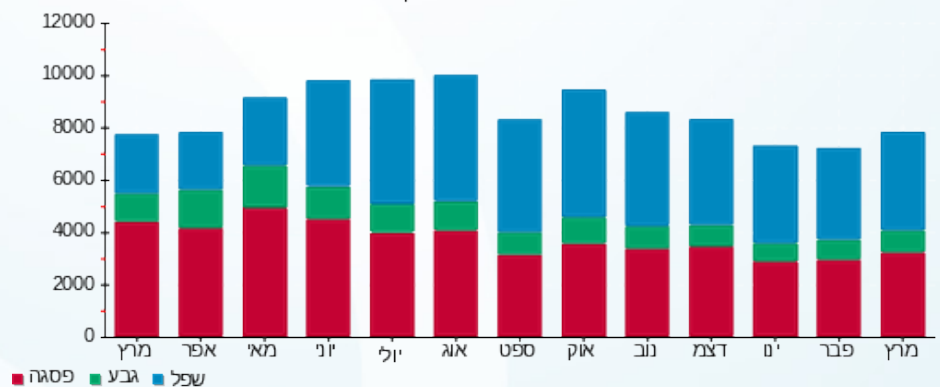

26/04/22

תאריך הפקה:

שם דייר: עידן חדש שעל בע"מ(מחסן - חדר קירור) (2823259)

31/03/22

תאריך קריאה נוכחי:

שם אתר: מרכז וייצמן איכילוב

01/03/22

תאריך קריאה קודמת:

לקוח/ה נכבד/ה, אנו מתכבדים להגיש את חישוב צריכת החשמל לתקופה 01/03/22 - 31/03/22:

עידן חדש שעל בע"מ(מחסן - חדר קירור) (2823259) - 3 - 00021636(0x0)

סוג תעריף	סוג צריכה	קריאה קודמת	קריאה נוכחית	סה"כ צריכה בקוט"ש	מחיר לקוט"ש בא"ג	סה"כ לתשלום
פרטי חשבון עבור תאריכים:						
777	פסגה	01/03/22	31/03/22	366.18	46.64	170.79 ₪
778	גבע	33,217.09	33,350.08	132.99	38.61	51.35 ₪
779	שפל	84,306.59	84,624.56	317.97	31.90	101.43 ₪

עבור גודל חיבור KVA

סוג תשלום	הערה
עבור גודל חיבור KVA	סה"כ לתשלום 32.63 ₪

סה"כ לדייר:

פסגה	גבע	שפל	סה"כ	שיא ביקוש
366.18	132.99	317.97	817.14	1.41
170.79 ₪	51.35 ₪	101.43 ₪	323.57 ₪	

סה"כ צריכה
סה"כ לתשלום

214.45 ₪	תשלום קבוע
0.00 ₪	תשלום עבור גודל חיבור בKVA (0x0)
570.65 ₪	סה"כ לתשלום

לא כולל מע"מ

התפלגות חיוב בש"ח לפי תעו"ז

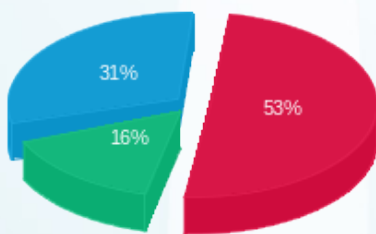

פסגה (170.79 ₪) 31%
גבע (51.35 ₪) 16%
שפל (101.43 ₪) 53%

הסטוריית צריכה בקוט"ש

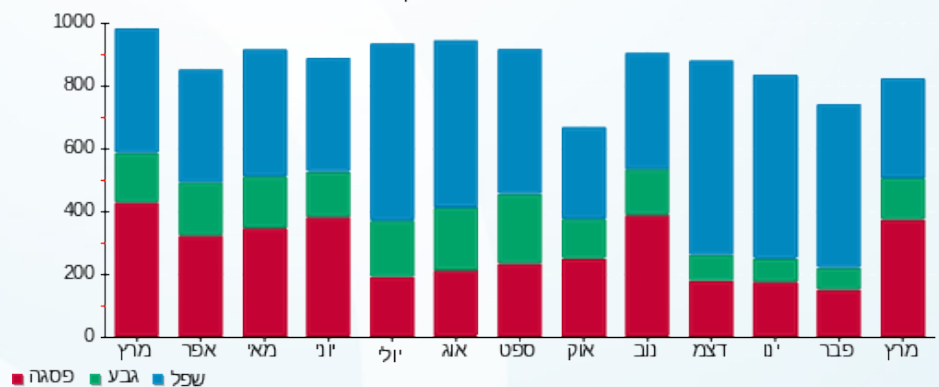



26/04/22

תאריך הפקדה:

שם דייר: פ.ר.ש הממתקים בע"מ (2020038)

31/03/22

תאריך קריאה נוכחית:

שם אתר: מרכז וייצמן איכילוב

01/03/22

תאריך קריאה קודמת:

לקוח/ה נכבד/ה, אנו מתכבדים להגיש את חישוב צריכת החשמל לתקופה 01/03/22 - 31/03/22:

פ.ר.ש הממתקים בע"מ (2020038) - 6 - 00022132 (0x0)

סוג תעריף	סוג צריכה	קריאה קודמת	קריאה נוכחית	סה"כ צריכה בקוט"ש	מחיר לקוט"ש בא"ג	סה"כ לתשלום
פרטי חשבון עבור תאריכים:						
777	פסגה	01/03/22	31/03/22	750.92	46.64	350.23 ₪
778	גבע	182,218.46	182,444.62	226.16	38.61	87.32 ₪
779	שפל	124,789.55	125,122.79	333.24	31.90	106.30 ₪

עבור גודל חיבור KVA

סוג תעריף	הערה	סה"כ לתשלום
עבור גודל חיבור KVA		32.63 ₪

סה"כ לדייר:

פסגה	גבע	שפל	סה"כ	שיא ביקוש
750.92	226.16	333.24	1,310.32	6.73
350.23 ₪	87.32 ₪	106.30 ₪	543.85 ₪	

סה"כ צריכה
סה"כ לתשלום

214.45 ₪	תשלום קבוע	
0.00 ₪	תשלום עבור גודל חיבור בKVA (0x0)	
790.93 ₪	סה"כ לתשלום	לא כולל מע"מ

התפלגות חיוב בש"ח לפי תעו"ז

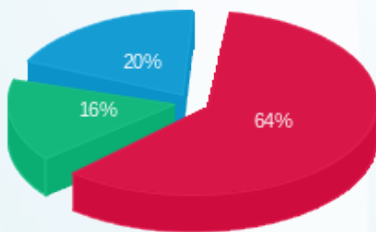

פסגה (350.23 ₪)
גבע (87.32 ₪)
שפל (106.30 ₪)

הסטוריית צריכה בקוט"ש

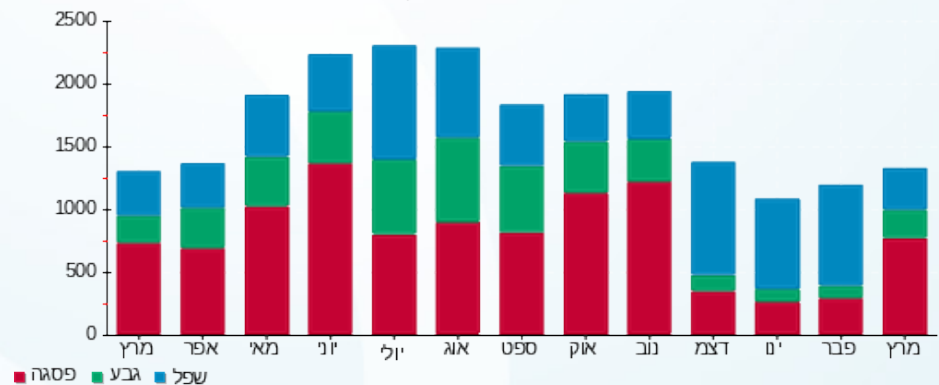

פסגה גבע שפל





26/04/22

תאריך הפקה:

שם דייר: פאזל פוד וייצמן בע"מ (2823301)

31/03/22

תאריך קריאה נוכחית:

שם אתר: מרכז וייצמן איכילוב

01/03/22

תאריך קריאה קודמת:

לקוח/ה נכבד/ה, אנו מתכבדים להגיש את חישוב צריכת החשמל לתקופה 01/03/22 - 31/03/22:

פאזל פוד וייצמן בע"מ (2823301) - 8 - 00022137 (0x0)

סוג תעריף	סוג צריכה	קריאה קודמת	קריאה נוכחית	סה"כ צריכה בקוט"ש	מחיר לקוט"ש בא"ג	סה"כ לתשלום
פרטי חשבון עבור תאריכים:						
777	פסגה	01/03/22	31/03/22	3,140.08	46.64	1,464.53 ₪
778	גבע	411,873.02	412,720.26	847.24	38.61	327.12 ₪
779	שפל	521,764.51	522,971.01	1,206.50	31.90	384.87 ₪

עבור גודל חיבור KVA

סוג תשלום	הערה
עבור גודל חיבור KVA	סה"כ לתשלום 32.63 ₪

סה"כ לדייר:

פסגה	גבע	שפל	סה"כ	שיא ביקוש
3,140.08	847.24	1,206.50	5,193.82	18.52
1,464.53 ₪	327.12 ₪	384.87 ₪	2,176.53 ₪	

סה"כ צריכה
סה"כ לתשלום

214.45 ₪	תשלום קבוע
0.00 ₪	תשלום עבור גודל חיבור KVA ב(0x0)
2,423.61 ₪	סה"כ לתשלום
לא כולל מע"מ	

התפלגות חיוב בש"ח לפי תעו"ז

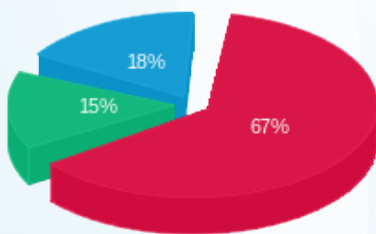

פסגה (1,464.53 ₪)
גבע (327.12 ₪)
שפל (384.87 ₪)

הסטוריית צריכה בקוט"ש

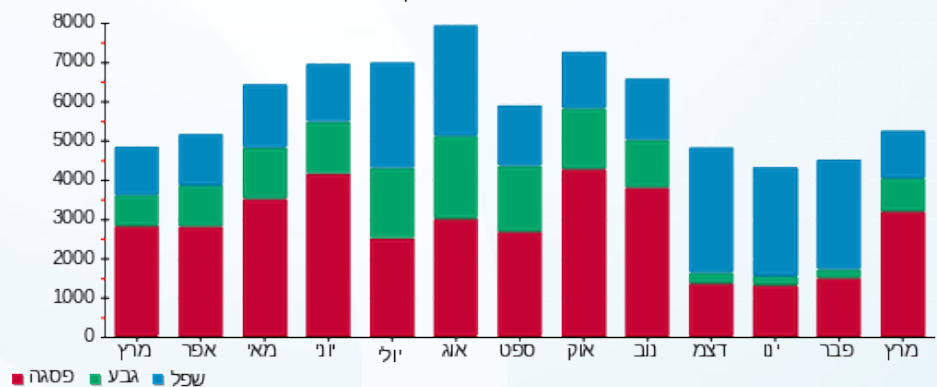

26/04/22 תאריך הפקה:
 31/03/22 תאריך קריאה נוכחית:
 01/03/22 תאריך קריאה קודמת:

שם דייר: פאלאס - אשפוז מניית במתח גבוה
 שם אתר: מרכז וייצמן איכילוב

לקוח/ה נכבד/ה, אנו מתכבדים להגיש את חישוב צריכת החשמל לתקופה 01/03/22 - 31/03/22:

פאלאס - אשפוז מניית במתח גבוה - 1 - 00025070 (0x0)

סוג תעריף	סוג צריכה	קריאה קודמת	קריאה נוכחית	סה"כ צריכה בקוט"ש	מחיר לקוט"ש בא"ג	סה"כ לתשלום
פרטי חשבון עבור תאריכים:						
777	פסגה	01/03/22	31/03/22	85,802.85	38.28	32,845.33 ₪
778	גבע	9,023,379.85	9,051,523.45	28,143.60	30.77	8,659.79 ₪
779	שפל	16,720,844.39	16,777,682.22	56,837.83	24.79	14,090.10 ₪

סה"כ לדייר:

פסגה	גבע	שפל	סה"כ	שיא ביקוש
85,802.85	28,143.60	56,837.83	170,784.28	392.39
32,845.33 ₪	8,659.79 ₪	14,090.10 ₪	55,595.21 ₪	

סה"כ צריכה
 סה"כ לתשלום

0.00 ₪	תשלום קבוע	
0.00 ₪	תשלום עבור גודל חיבור בKVA (0x0)	
55,595.21 ₪	סה"כ לתשלום	לא כולל מע"מ

התפלגות חיוב בש"ח לפי תעו"ז

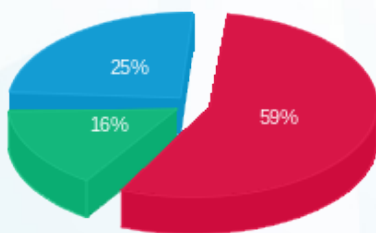

■ פסגה (32,845.33 ₪)
 ■ גבע (8,659.79 ₪)
 ■ שפל (14,090.10 ₪)

הסטוריית צריכה בקוט"ש

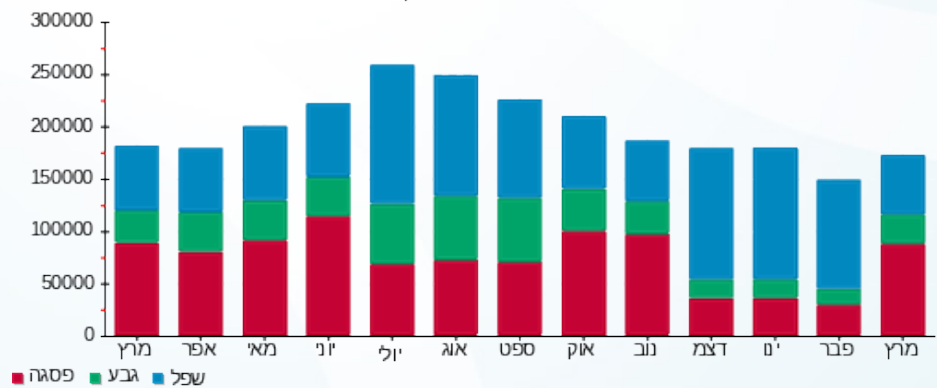



26/04/22

תאריך הפקה:

שם דייר: פאלאס אמריקה חב' לדיר -תאורת גינה צפונית (2803615)

31/03/22

תאריך קריאה נוכחי:

שם אתר: מרכז וייצמן איכילוב

01/03/22

תאריך קריאה קודמת:

לקוח/ה נכבד/ה, אנו מתכבדים להגיש את חישוב צריכת החשמל לתקופה 01/03/22 - 31/03/22:

פאלאס אמריקה חב' לדיר -תאורת גינה צפונית (2803615) - 3 - (0x0)00024975

סוג תעריף	סוג צריכה	קריאה קודמת	קריאה נוכחית	סה"כ צריכה בקוט"ש	מחיר לקוט"ש בא"ג	סה"כ לתשלום
פרטי חשבון עבור תאריכים:						
777	פסגה	01/03/22	31/03/22	198.09	46.64	92.39 ₪
778	גבע	15,499.56	15,631.34	131.78	38.61	50.88 ₪
779	שפל	27,409.25	27,442.39	33.14	31.90	10.57 ₪

עבור גודל חיבור KVA

סוג תעריף	הערה	סה"כ לתשלום
עבור גודל חיבור KVA		32.63 ₪

סה"כ לדייר:

פסגה	גבע	שפל	סה"כ	שיא ביקוש
198.09	131.78	33.14	363.01	1.88
92.39 ₪	50.88 ₪	10.57 ₪	153.84 ₪	

סה"כ צריכה
סה"כ לתשלום

214.45 ₪	תשלום קבוע	
0.00 ₪	תשלום עבור גודל חיבור בKVA (0x0)	
400.92 ₪	סה"כ לתשלום	לא כולל מע"מ

התפלגות חיוב בש"ח לפי תעו"ז

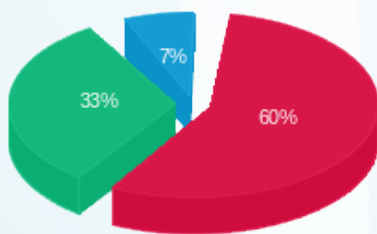

פסגה (92.39 ₪)
גבע (50.88 ₪)
שפל (10.57 ₪)

הסטוריית צריכה בקוט"ש

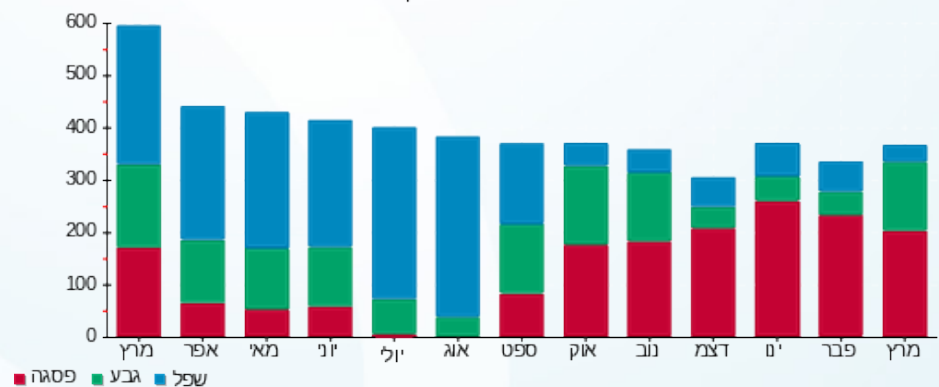



26/04/22

תאריך הפקה:

שם דייר: פאלאס אמריקה חב' לדיר מוגן בע"מ-גינה צפונית(2803615)

31/03/22

תאריך קריאה נוכחית:

שם אתר: מרכז וייצמן איכילוב

01/03/22

תאריך קריאה קודמת:

לקוח/ה נכבד/ה, אנו מתכבדים להגיש את חישוב צריכת החשמל לתקופה 01/03/22 - 31/03/22:

פאלאס אמריקה חב' לדיר מוגן בע"מ-גינה צפונית(2803615) - 2 - (0x0)00024975

סוג תעריף	סוג צריכה	קריאה קודמת	קריאה נוכחית	סה"כ צריכה בקוט"ש	מחיר לקוט"ש בא"ג	סה"כ לתשלום
פרטי חשבון עבור תאריכים:						
777	פסגה	01/03/22	31/03/22	270.37	46.64	126.10 ₪
778	גבע	17,497.12	17,597.72	100.61	38.61	38.84 ₪
779	שפל	42,692.86	42,946.02	253.16	31.90	80.76 ₪

עבור גודל חיבור KVA

סוג תשלום	הערה
עבור גודל חיבור KVA	סה"כ לתשלום 32.63 ₪

סה"כ לדייר:

פסגה	גבע	שפל	סה"כ	שיא ביקוש
270.37	100.61	253.16	624.13	1.35
126.10 ₪	38.84 ₪	80.76 ₪	245.70 ₪	

סה"כ צריכה
סה"כ לתשלום

214.45 ₪	תשלום קבוע	
0.00 ₪	תשלום עבור גודל חיבור בKVA (0x0)	
492.78 ₪	סה"כ לתשלום	לא כולל מע"מ

התפלגות חיוב בש"ח לפי תעו"ז

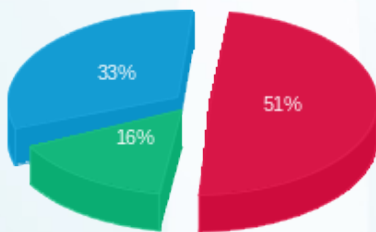

פסגה (126.10 ₪) 33%
גבע (38.84 ₪) 16%
שפל (80.76 ₪) 51%

הסטוריית צריכה בקוט"ש

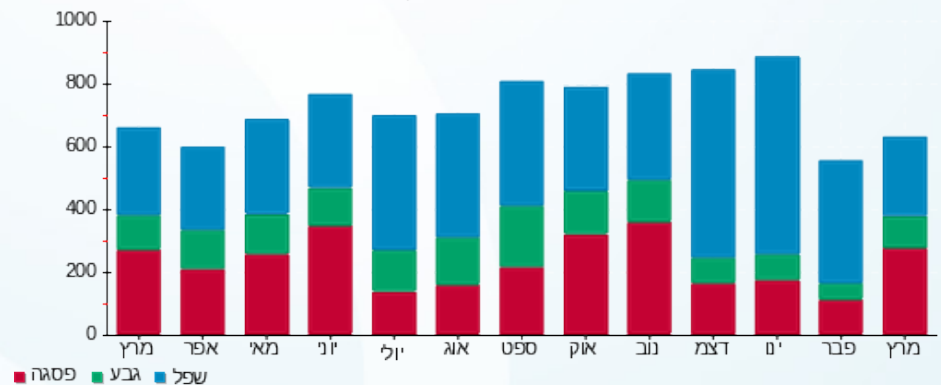

26/04/22 תאריך הפקה:
 31/03/22 תאריך קריאה נוכחית:
 01/03/22 תאריך קריאה קודמת:

שם דייר: פוקס - ויזל בע"מ (2823280)
 שם אתר: מרכז וייצמן איכילוב

לקוח/ה נכבד/ה, אנו מתכבדים להגיש את חישוב צריכת החשמל לתקופה 01/03/22 - 31/03/22:

פוקס - ויזל בע"מ (2823280) - 4 - 00022132 (0x0)

סוג תעריף	סוג צריכה	קריאה קודמת	קריאה נוכחית	סה"כ צריכה בקוט"ש	מחיר לקוט"ש בא"ג	סה"כ לתשלום
פרטי חשבון עבור תאריכים:						
777	פסגה	01/03/22	31/03/22	364.39	46.64	169.95 ₪
778	גבע	113,589.85	113,710.44	120.59	38.61	46.56 ₪
779	שפל	77,123.04	77,413.94	290.90	31.90	92.80 ₪

עבור גודל חיבור KVA

סוג תעריף	הערה	סה"כ לתשלום
עבור גודל חיבור KVA		32.63 ₪

סה"כ לדייר:

שיא ביקוש	סה"כ	שפל	גבע	פסגה	סה"כ צריכה
3.51	775.88	290.90	120.59	364.39	סה"כ לתשלום
	309.31 ₪	92.80 ₪	46.56 ₪	169.95 ₪	

214.45 ₪	תשלום קבוע	
0.00 ₪	תשלום עבור גודל חיבור בKVA (0x0)	
556.39 ₪	סה"כ לתשלום	לא כולל מע"מ

התפלגות חיוב בש"ח לפי תעו"ז

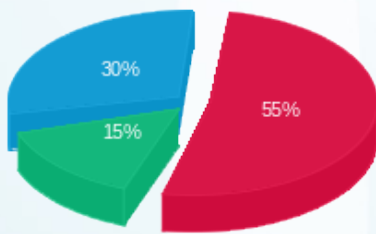

פסגה (169.95 ₪) - 30%
 גבע (46.56 ₪) - 15%
 שפל (92.80 ₪) - 55%

הסטוריית צריכה בקוט"ש

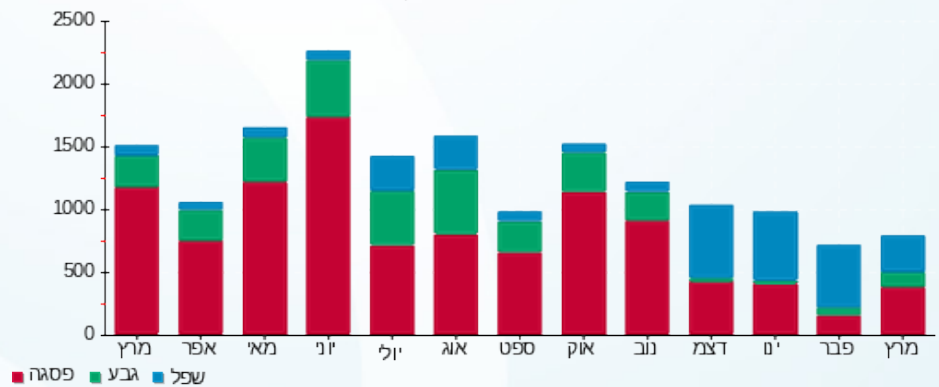

26/04/22 תאריך הפקה:
 31/03/22 תאריך קריאה נוכחית:
 01/03/22 תאריך קריאה קודמת:

שם דייר: פוקס - ויזל בע"מ (2823280) נוסף
 שם אתר: מרכז וייצמן איכילוב

לקוח/ה נכבד/ה, אנו מתכבדים להגיש את חישוב צריכת החשמל לתקופה 01/03/22 - 31/03/22:

פוקס - ויזל בע"מ (2823280) נוסף - 8 - 00022153 (0x0)

סוג תעריף	סוג צריכה	קריאה קודמת	קריאה נוכחית	סה"כ צריכה בקוט"ש	מחיר לקוט"ש בא"ג	סה"כ לתשלום
פרטי חשבון עבור תאריכים:						
777	פסגה	01/03/22	31/03/22	574.35	46.64	267.88 ₪
778	גבע	742,474.72	742,626.94	152.22	38.61	58.77 ₪
779	שפל	464,452.28	464,785.60	333.32	31.90	106.33 ₪

עבור גודל חיבור KVA

סוג תעריף	הערה	סה"כ לתשלום
עבור גודל חיבור KVA		32.63 ₪

סה"כ לדייר:

שיא ביקוש	סה"כ	שפל	גבע	פסגה	סה"כ צריכה
15.76	1,059.89	333.32	152.22	574.35	סה"כ לתשלום
	432.98 ₪	106.33 ₪	58.77 ₪	267.88 ₪	

214.45 ₪	תשלום קבוע	
0.00 ₪	תשלום עבור גודל חיבור בKVA (0x0)	
680.06 ₪	סה"כ לתשלום	לא כולל מע"מ

התפלגות חיוב בש"ח לפי תעו"ז

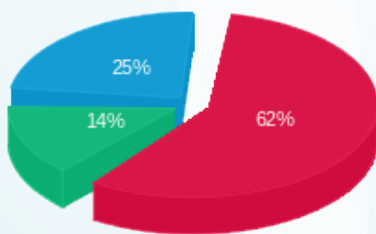

פסגה (267.88 ₪) 62%
 גבע (58.77 ₪) 14%
 שפל (106.33 ₪) 25%

הסטוריית צריכה בקוט"ש

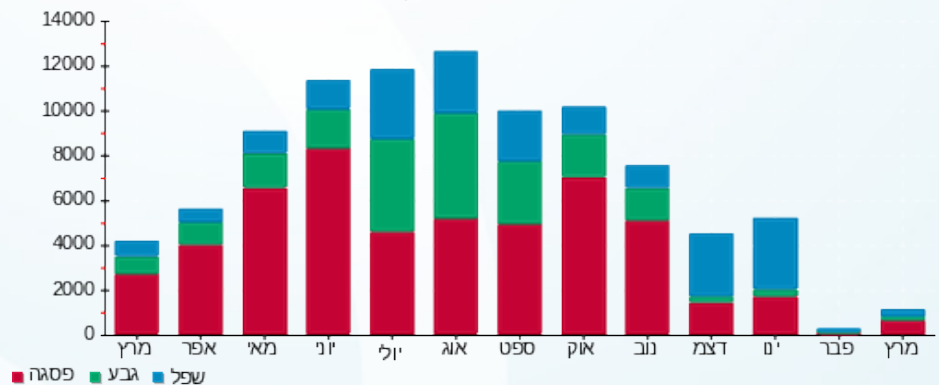

שם דייר: פי.אייץ.איי נטוורקס (2015) שותפות מוגבלת (פרטנר) (2012538) תאריך הפקה: 26/04/22
 שם אתר: מרכז וייצמן איכילוב תאריך קריאה נוכחי: 31/03/22
 תאריך קריאה קודמת: 01/03/22

לקוח/ה נכבד/ה, אנו מתכבדים להגיש את חישוב צריכת החשמל לתקופה 01/03/22 - 31/03/22:

פי.אייץ.איי נטוורקס (2015) שותפות מוגבלת (פרטנר) (2012538) - 7 - (0x0)00022137

סוג תעריף	סוג צריכה	קריאה קודמת	קריאה נוכחית	סה"כ צריכה בקוט"ש	מחיר לקוט"ש בא"ג	סה"כ לתשלום
פרטי חשבון עבור תאריכים:						
		01/03/22	31/03/22			
777	פסגה	145,176.62	145,956.40	779.78	46.64	363.69 ₪
778	גבע	111,312.95	111,590.45	277.50	38.61	107.14 ₪
779	שפל	234,780.20	235,478.40	698.20	31.90	222.73 ₪

עבור גודל חיבור KVA

סוג תעריף	הערה	סה"כ לתשלום
עבור גודל חיבור KVA		32.63 ₪

סה"כ לדייר:

פסגה	גבע	שפל	סה"כ	שיא ביקוש
779.78	277.50	698.20	1,755.48	2.98
363.69 ₪	107.14 ₪	222.73 ₪	693.56 ₪	

סה"כ צריכה
סה"כ לתשלום

תשלום קבוע	תשלום עבור גודל חיבור בKVA (0x0)	סה"כ לתשלום	לא כולל מע"מ
214.45 ₪	0.00 ₪	940.64 ₪	

התפלגות חיוב בש"ח לפי תעו"ז

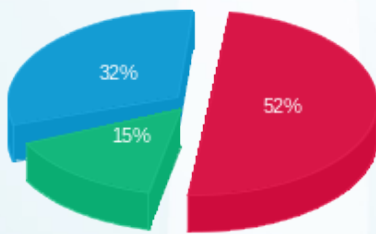

פסגה (363.69 ₪)
 גבע (107.14 ₪)
 שפל (222.73 ₪)

הסטוריית צריכה בקוט"ש

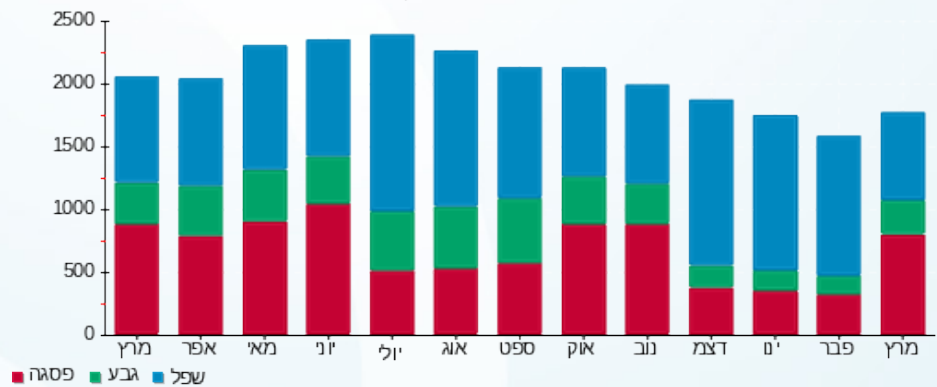



26/04/22

תאריך הפקדה:

שם דייר: פנוי (לשעבר אסטנוב)

31/03/22

תאריך קריאה נוכחית:

שם אתר: מרכז וייצמן איכילוב

01/03/22

תאריך קריאה קודמת:

לקוח/ה נכבד/ה, אנו מתכבדים להגיש את חישוב צריכת החשמל לתקופה 01/03/22 - 31/03/22:

פנוי (לשעבר אסטנוב) - 3 - 00022137 (0x0)

סוג תעריף	סוג צריכה	קריאה קודמת	קריאה נוכחית	סה"כ צריכה בקוט"ש	מחיר לקוט"ש בא"ג	סה"כ לתשלום
פרטי חשבון עבור תאריכים:						
777	פסגה	01/03/22	31/03/22	405.25	46.64	189.01 ₪
778	גבע	65,435.85	65,566.19	130.34	38.61	50.32 ₪
779	שפל	31,966.12	32,143.42	177.31	31.90	56.56 ₪

עבור גודל חיבור KVA

סוג תעריף	הערה	סה"כ לתשלום
עבור גודל חיבור KVA		32.63 ₪

סה"כ לדייר:

פסגה	גבע	שפל	סה"כ	שיא ביקוש
405.25	130.34	177.31	712.90	3.34
189.01 ₪	50.32 ₪	56.56 ₪	295.89 ₪	

סה"כ צריכה
סה"כ לתשלום

214.45 ₪	תשלום קבוע	
0.00 ₪	תשלום עבור גודל חיבור בKVA (0x0)	
542.97 ₪	סה"כ לתשלום	לא כולל מע"מ

התפלגות חיוב בש"ח לפי תעו"ז

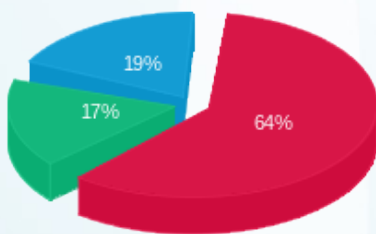

פסגה (189.01 ₪)
גבע (50.32 ₪)
שפל (56.56 ₪)

הסטוריית צריכה בקוט"ש

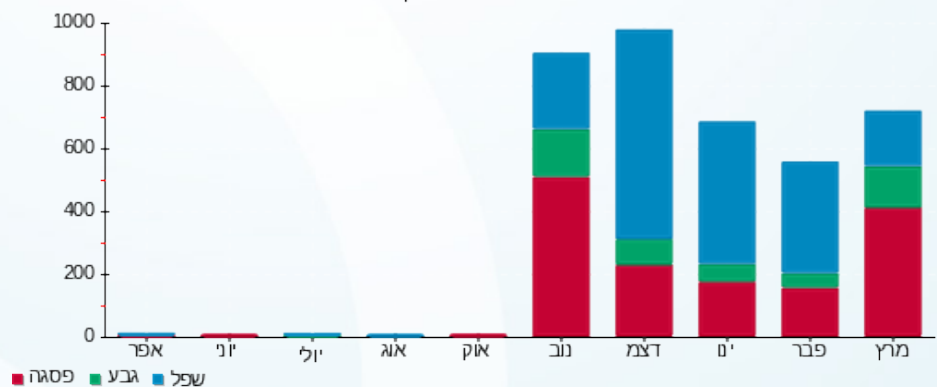

26/04/22

תאריך הפקדה:

שם דייר: צ.ד.י ניהול ואחזקה (הפנינג) (2823281)
שם אתר: מרכז וייצמן איכילוב

31/03/22

תאריך קריאה נוכחית:

01/03/22

תאריך קריאה קודמת:

לקוח/ה נכבד/ה, אנו מתכבדים להגיש את חישוב צריכת החשמל לתקופה 01/03/22 - 31/03/22:

צ.ד.י ניהול ואחזקה (הפנינג) (2823281) - 1 - 00022151 (0x0)

סוג תעריף	סוג צריכה	קריאה קודמת	קריאה נוכחית	סה"כ צריכה בקוט"ש	מחיר לקוט"ש בא"ג	סה"כ לתשלום
פרטי חשבון עבור תאריכים:						
777	פסגה	01/03/22	31/03/22	1,011.55	46.64	471.79 ₪
778	גבע	111,113.94	111,355.40	241.46	38.61	93.23 ₪
779	שפל	85,597.03	85,824.51	227.49	31.90	72.57 ₪

עבור גודל חיבור KVA

סוג תעריף	הערה	סה"כ לתשלום
עבור גודל חיבור KVA		32.63 ₪

סה"כ לדייר:

פסגה	גבע	שפל	סה"כ	שיא ביקוש
1,011.55	241.46	227.49	1,480.50	7.11
471.79 ₪	93.23 ₪	72.57 ₪	637.59 ₪	

סה"כ צריכה
סה"כ לתשלום

214.45 ₪	תשלום קבוע	
0.00 ₪	תשלום עבור גודל חיבור בKVA (0x0)	
884.67 ₪	סה"כ לתשלום	לא כולל מע"מ

התפלגות חיוב בש"ח לפי תעו"ז

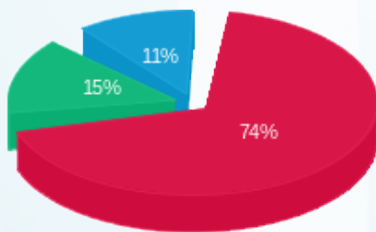

פסגה (471.79 ₪) ■
גבע (93.23 ₪) ■
שפל (72.57 ₪) ■

הסטוריית צריכה בקוט"ש

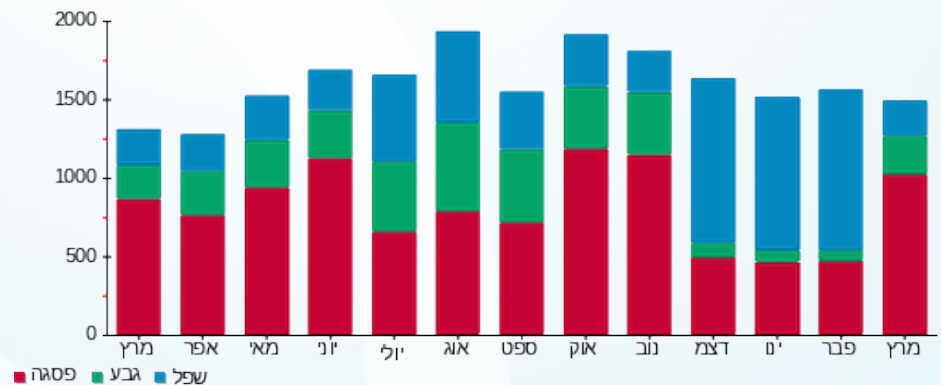

26/04/22

תאריך הפקדה:

שם דייר: צבאן בכור תכשיטים בע"מ (2823260)

31/03/22

תאריך קריאה נוכחית:

שם אתר: מרכז וייצמן איכילוב

01/03/22

תאריך קריאה קודמת:

לקוח/ה נכבד/ה, אנו מתכבדים להגיש את חישוב צריכת החשמל לתקופה 01/03/22 - 31/03/22:

צבאן בכור תכשיטים בע"מ (2823260) - 5 - 00022154 (0x0)

סוג תעריף	סוג צריכה	קריאה קודמת	קריאה נוכחית	סה"כ צריכה בקוט"ש	מחיר לקוט"ש בא"ג	סה"כ לתשלום
פרטי חשבון עבור תאריכים:						
777	פסגה	01/03/22	31/03/22	950.15	46.64	443.15 ₪
778	גבע	82,450.49	82,710.87	260.39	38.61	100.54 ₪
779	שפל	58,795.80	59,129.06	333.26	31.90	106.31 ₪

עבור גודל חיבור KVA

הערה	סה"כ לתשלום
עבור גודל חיבור KVA	32.63 ₪

סה"כ לדייר:

פסגה	גבע	שפל	סה"כ	שיא ביקוש
950.15	260.39	333.26	1,543.80	7.73
443.15 ₪	100.54 ₪	106.31 ₪	650.00 ₪	

סה"כ צריכה
סה"כ לתשלום

214.45 ₪	תשלום קבוע	
0.00 ₪	תשלום עבור גודל חיבור בKVA (0x0)	
897.08 ₪	סה"כ לתשלום	לא כולל מע"מ

התפלגות חיוב בש"ח לפי תעו"ז

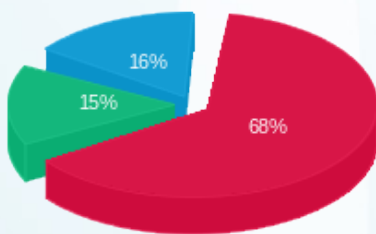

פסגה (443.15 ₪) 68%
גבע (100.54 ₪) 15%
שפל (106.31 ₪) 16%

הסטוריית צריכה בקוט"ש

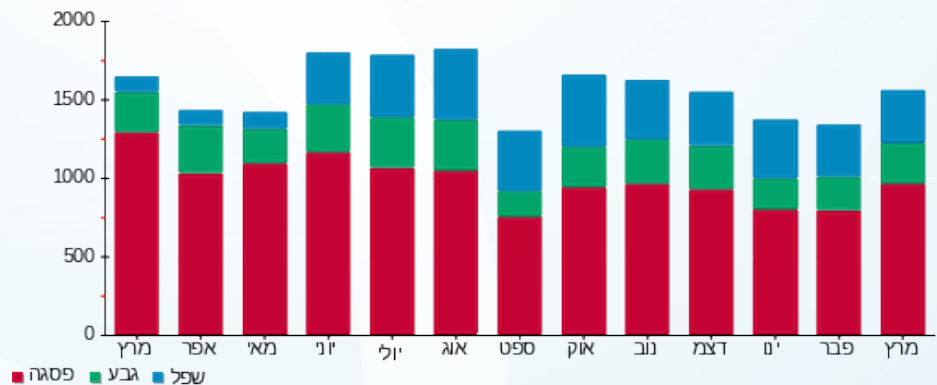

26/04/22 תאריך הפקה:
 31/03/22 תאריך קריאה נוכחית:
 01/03/22 תאריך קריאה קודמת:

שם דייר: צומת ספרים השתתפות (2823282)
 שם אתר: מרכז וייצמן איכילוב

לקוח/ה נכבד/ה, אנו מתכבדים להגיש את חישוב צריכת החשמל לתקופה 01/03/22 - 31/03/22:

צומת ספרים השתתפות (2823282) - 1 - 00022153 (0x0)

סוג תעריף	סוג צריכה	קריאה קודמת	קריאה נוכחית	סה"כ צריכה בקוט"ש	מחיר לקוט"ש בא"ג	סה"כ לתשלום
פרטי חשבון עבור תאריכים:						
777	פסגה	01/03/22	31/03/22	1,203.91	46.64	561.50 ₪
778	גבע	164,047.37	164,241.89	194.52	38.61	75.11 ₪
779	שפל	123,529.99	123,611.41	81.43	31.90	25.98 ₪

עבור גודל חיבור KVA

סוג תעריף	הערה	סה"כ לתשלום
עבור גודל חיבור KVA		32.63 ₪

סה"כ לדייר:

פסגה	גבע	שפל	סה"כ	שיא ביקוש
1,203.91	194.52	81.43	1,479.86	7.66
561.50 ₪	75.11 ₪	25.98 ₪	662.58 ₪	

סה"כ צריכה
סה"כ לתשלום

214.45 ₪	תשלום קבוע	
0.00 ₪	תשלום עבור גודל חיבור בKVA (0x0)	
909.66 ₪	סה"כ לתשלום	לא כולל מע"מ

התפלגות חיוב בש"ח לפי תעו"ז

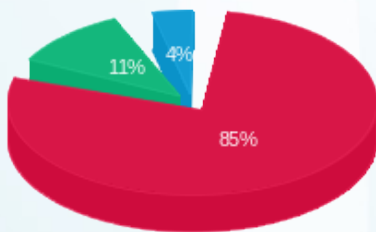

פסגה (561.50 ₪) 85%
 גבע (75.11 ₪) 11%
 שפל (25.98 ₪) 4%

הסטוריית צריכה בקוט"ש

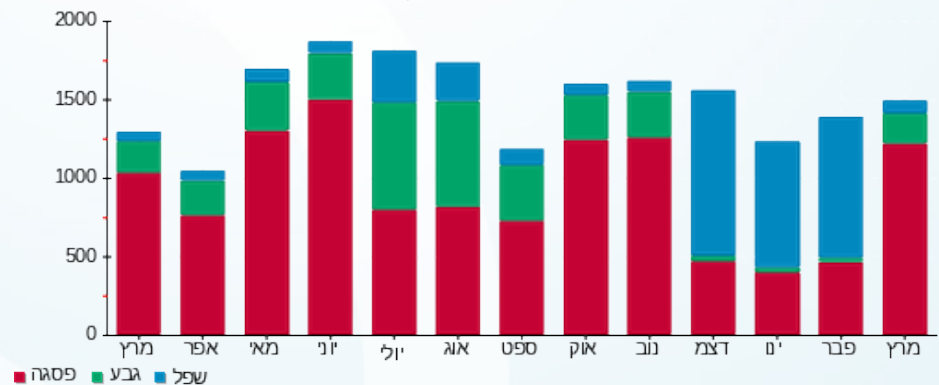

26/04/22

תאריך הפקה:

שם דייר: קבוצת גולף א.ק בע"מ (כיתן) (2823267)

31/03/22

תאריך קריאה נוכחי:

שם אתר: מרכז וייצמן איכילוב

01/03/22

תאריך קריאה קודמת:

לקוח/ה נכבד/ה, אנו מתכבדים להגיש את חישוב צריכת החשמל לתקופה 01/03/22 - 31/03/22:

קבוצת גולף א.ק בע"מ (כיתן) (2823267) - 5 - (0x0)00022137

סוג תעריף	סוג צריכה	קריאה קודמת	קריאה נוכחית	סה"כ צריכה בקוט"ש	מחיר לקוט"ש בא"ג	סה"כ לתשלום
פרטי חשבון עבור תאריכים:						
777	פסגה	01/03/22	31/03/22	824.98	46.64	384.77 ₪
778	גבע	81,754.70	81,906.38	151.68	38.61	58.56 ₪
779	שפל	56,502.87	56,574.37	71.49	31.90	22.81 ₪

עבור גודל חיבור KVA

סוג תשלום	הערה
עבור גודל חיבור KVA	סה"כ לתשלום 32.63 ₪

סה"כ לדייר:

פסגה	גבע	שפל	סה"כ	שיא ביקוש
824.98	151.68	71.49	1,048.16	5.27
384.77 ₪	58.56 ₪	22.81 ₪	466.14 ₪	

סה"כ צריכה
סה"כ לתשלום

214.45 ₪	תשלום קבוע
0.00 ₪	תשלום עבור גודל חיבור בKVA (0x0)
713.22 ₪	סה"כ לתשלום

לא כולל מע"מ

התפלגות חיוב בש"ח לפי תעו"ז

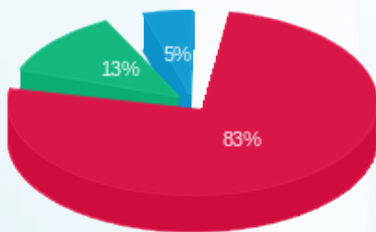

פסגה (384.77 ₪)
גבע (58.56 ₪)
שפל (22.81 ₪)

הסטוריית צריכה בקוט"ש

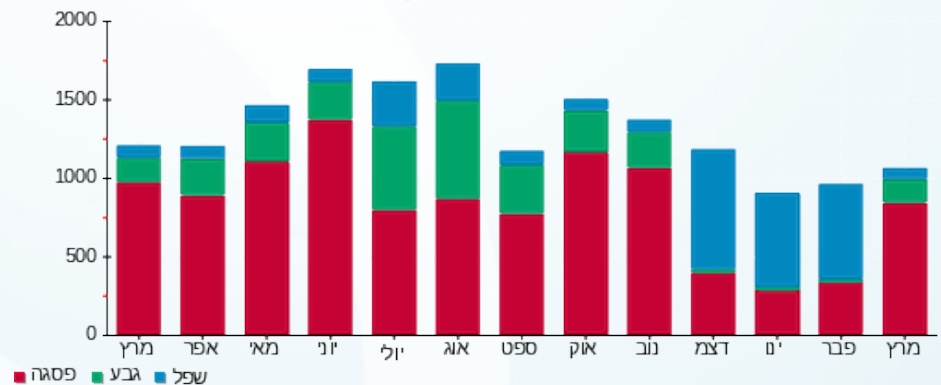



26/04/22

תאריך הפקה:

שם דייר: קולנוע חדש בע"מ (קרוקס 2823290) (WESHOES)
שם אתר: מרכז וייצמן איכילוב

31/03/22

תאריך קריאה נוכחי:

01/03/22

תאריך קריאה קודמת:

לקוח/ה נכבד/ה, אנו מתכבדים להגיש את חישוב צריכת החשמל לתקופה 01/03/22 - 31/03/22:

קולנוע חדש בע"מ (קרוקס 1 - 00021636 (0x0) - WESHOES) (2823290)

סוג תעריף	סוג צריכה	קריאה קודמת	קריאה נוכחית	סה"כ צריכה בקוט"ש	מחיר לקוט"ש בא"ג	סה"כ לתשלום
פרטי חשבון עבור תאריכים:						
777	פסגה	01/03/22	31/03/22	1,069.69	46.64	498.90 ₪
778	גבע	20,211.59	20,338.45	126.86	38.61	48.98 ₪
779	שפל	28,100.27	28,234.27	134.00	31.90	42.75 ₪

עבור גודל חיבור KVA

סוג תשלום	הערה
עבור גודל חיבור KVA	סה"כ לתשלום 32.63 ₪

סה"כ לדייר:

פסגה	גבע	שפל	סה"כ	שיא ביקוש
1,069.69	126.86	134.00	1,330.55	7.77
498.90 ₪	48.98 ₪	42.75 ₪	590.63 ₪	

סה"כ צריכה
סה"כ לתשלום

214.45 ₪	תשלום קבוע	
0.00 ₪	תשלום עבור גודל חיבור KVA (0x0)	
837.71 ₪	סה"כ לתשלום	לא כולל מע"מ

התפלגות חיוב בש"ח לפי תעו"ז

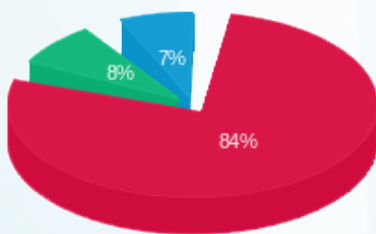

פסגה (498.90 ₪) 84%
גבע (48.98 ₪) 8%
שפל (42.75 ₪) 7%

הסטוריית צריכה בקוט"ש

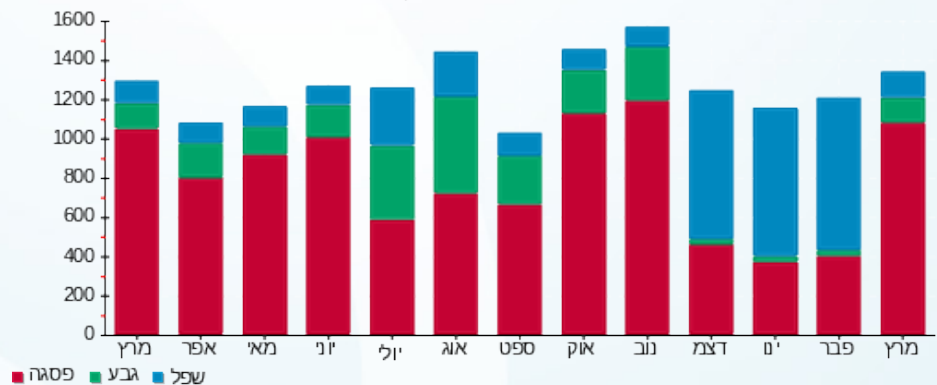

26/04/22 תאריך הפקה:
 31/03/22 תאריך קריאה נוכחית:
 01/03/22 תאריך קריאה קודמת:

שם דייר: קרביץ ישראל (2023060)
 שם אתר: מרכז וייצמן איכילוב

לקוח/ה נכבד/ה, אנו מתכבדים להגיש את חישוב צריכת החשמל לתקופה 01/03/22 - 31/03/22:

קרביץ ישראל (2023060) - 5 - 00022153 (0x0)

סה"כ לתשלום	מחיר לקוט"ש בא"ג	סה"כ צריכה בקוט"ש	קריאה נוכחית	קריאה קודמת	סוג צריכה	סוג תעריף
			31/03/22	01/03/22	פרטי חשבון עבור תאריכים:	
388.05 ₪	46.64	832.02	263,744.73	262,912.71	פסגה	777
33.73 ₪	38.61	87.37	123,774.39	123,687.02	גבע	778
26.34 ₪	31.90	82.56	67,510.93	67,428.37	שפל	779

עבור גודל חיבור KVA

סה"כ לתשלום	הערה
32.63 ₪	עבור גודל חיבור KVA

סה"כ לדייר:

שיא ביקוש	סה"כ	שפל	גבע	פסגה	סה"כ צריכה
5.83	1,001.95	82.56	87.37	832.02	סה"כ לתשלום
	448.12 ₪	26.34 ₪	33.73 ₪	388.05 ₪	

214.45 ₪	תשלום קבוע	
0.00 ₪	תשלום עבור גודל חיבור בKVA (0x0)	
695.20 ₪	סה"כ לתשלום	לא כולל מע"מ

התפלגות חיוב בש"ח לפי תעו"ז

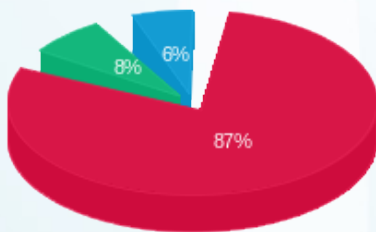

פסגה (388.05 ₪) ■
 גבע (33.73 ₪) ■
 שפל (26.34 ₪) ■

הסטוריית צריכה בקוט"ש

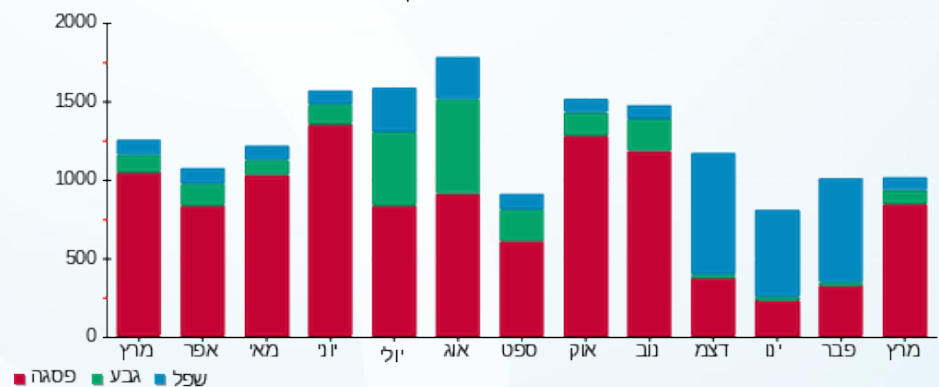

26/04/22

תאריך הפקה:

שם דייר: קריספינו חנות ממתקים ודואר (2823316)

31/03/22

תאריך קריאה נוכחית:

שם אתר: מרכז וייצמן איכילוב

01/03/22

תאריך קריאה קודמת:

לקוח/ה נכבד/ה, אנו מתכבדים להגיש את חישוב צריכת החשמל לתקופה 01/03/22 - 31/03/22:

קריספינו חנות ממתקים ודואר (2823316) - 8 - (0x0)00024975

סוג תעריף	סוג צריכה	קריאה קודמת	קריאה נוכחית	סה"כ צריכה בקוט"ש	מחיר לקוט"ש בא"ג	סה"כ לתשלום
פרטי חשבון עבור תאריכים:						
777	פסגה	01/03/22	31/03/22	1,297.38	46.64	605.10 ₪
778	גבע	31,535.94	31,933.22	397.28	38.61	153.39 ₪
779	שפל	33,540.73	34,061.99	521.26	31.90	166.28 ₪

עבור גודל חיבור KVA

סוג תעריף	הערה	סה"כ לתשלום
עבור גודל חיבור KVA		32.63 ₪

סה"כ לדייר:

שיא ביקוש	סה"כ	שפל	גבע	פסגה	סה"כ צריכה
7.60	2,215.92	521.26	397.28	1,297.38	סה"כ לתשלום
	924.77 ₪	166.28 ₪	153.39 ₪	605.10 ₪	

214.45 ₪	תשלום קבוע	
0.00 ₪	תשלום עבור גודל חיבור בKVA (0x0)	
1,171.85 ₪	סה"כ לתשלום	לא כולל מע"מ

התפלגות חיוב בש"ח לפי תעו"ז

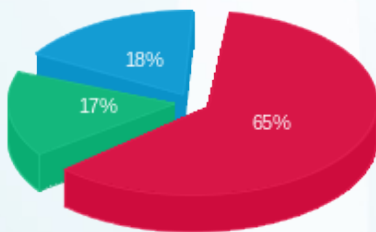

■ פסגה (605.10 ₪)
 ■ גבע (153.39 ₪)
 ■ שפל (166.28 ₪)

הסטוריית צריכה בקוט"ש

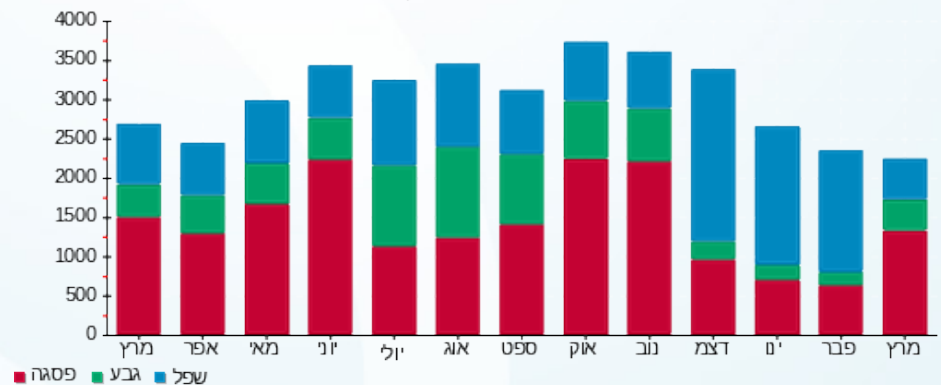



26/04/22

תאריך הפקדה:

שם דייר: קשת היפרטוי שותפות (טויס אר אס) (2004192)

31/03/22

תאריך קריאה נוכחי:

שם אתר: מרכז וייצמן איכילוב

01/03/22

תאריך קריאה קודמת:

לקוח/ה נכבד/ה, אנו מתכבדים להגיש את חישוב צריכת החשמל לתקופה 01/03/22 - 31/03/22:

קשת היפרטוי שותפות (טויס אר אס) (2004192) - 7 - 00025502(0x0)

סוג תעריף	סוג צריכה	קריאה קודמת	קריאה נוכחית	סה"כ צריכה בקוט"ש	מחיר לקוט"ש בא"ג	סה"כ לתשלום
פרטי חשבון עבור תאריכים:						
777	פסגה	01/03/22	31/03/22	8,051.97	46.64	3,755.44 ₪
778	גבע	1,139.76	2,751.01	1,611.25	38.61	622.11 ₪
779	שפל	4,903.82	6,150.01	1,246.19	31.90	397.53 ₪

עבור גודל חיבור KVA

סוג תעריף	הערה	סה"כ לתשלום
עבור גודל חיבור KVA		32.63 ₪

סה"כ לדייר:

שיא ביקוש	סה"כ	שפל	גבע	פסגה	סה"כ צריכה
66.62	10,909.42	1,246.19	1,611.25	8,051.97	סה"כ צריכה
	4,775.08 ₪	397.53 ₪	622.11 ₪	3,755.44 ₪	סה"כ לתשלום

214.45 ₪	תשלום קבוע	
0.00 ₪	תשלום עבור גודל חיבור בKVA (0x0)	
5,022.16 ₪	סה"כ לתשלום	לא כולל מע"מ

התפלגות חיוב בש"ח לפי תעו"ז

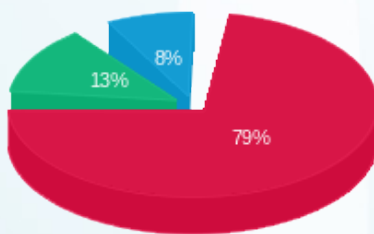

■ פסגה (3,755.44 ₪)
■ גבע (622.11 ₪)
■ שפל (397.53 ₪)

הסטוריית צריכה בקוט"ש

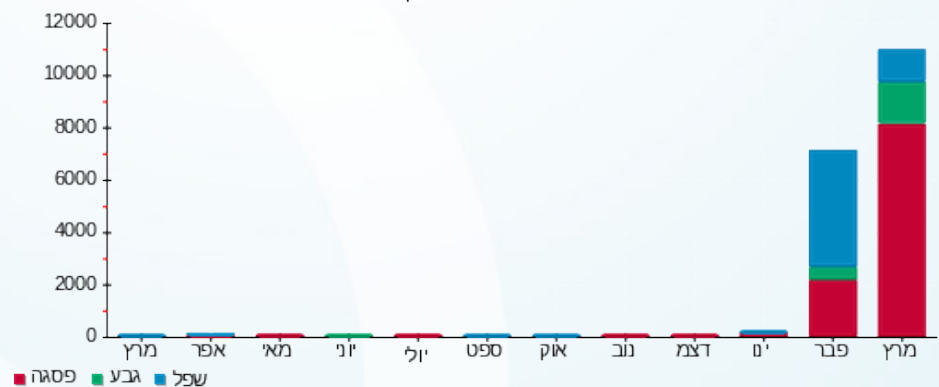



26/04/22 תאריך הפקה:
 31/03/22 תאריך קריאה נוכחית:
 01/03/22 תאריך קריאה קודמת:

שם דייר: ראשי מא מסחר ב. חיוני
שם אתר: מרכז וייצמן איכילוב

לקוח/ה נכבד/ה, אנו מתכבדים להגיש את חישוב צריכת החשמל לתקופה 01/03/22 - 31/03/22:

גו אקטיב בע"מ (גל העתיד) - 6 - (0x0)00022130

סוג תעריף	סוג צריכה	קריאה קודמת	קריאה נוכחית	סה"כ צריכה בקוט"ש	מחיר לקוט"ש בא"ג	סה"כ לתשלום
		01/03/22	31/03/22	פרטי חשבון עבור תאריכים:		
777	פסגה	1,621,470.76	1,630,229.89	-8,759.13	46.64	₪ -4,085.26
778	גבע	1,152,819.40	1,155,661.10	-2,841.70	38.61	₪ -1,097.18
779	שפל	1,656,956.99	1,660,434.13	-3,477.14	31.90	₪ -1,109.21

ראשי חיוני מ"א - 1 - (0x0)00022160

סוג תעריף	סוג צריכה	קריאה קודמת	קריאה נוכחית	סה"כ צריכה בקוט"ש	מחיר לקוט"ש בא"ג	סה"כ לתשלום
		01/03/22	31/03/22	פרטי חשבון עבור תאריכים:		
777	פסגה	4,845,375.02	4,873,727.74	-28,352.71	46.64	₪ -13,223.70
778	גבע	3,141,027.62	3,149,971.32	-8,943.70	38.61	₪ -3,453.16
779	שפל	4,997,293.97	5,012,803.78	-15,509.81	31.90	₪ -4,947.63

ראשי מ"א מסחר - 1 - (0x0)00022172

סוג תעריף	סוג צריכה	קריאה קודמת	קריאה נוכחית	סה"כ צריכה בקוט"ש	מחיר לקוט"ש בא"ג	סה"כ לתשלום
		01/03/22	31/03/22	פרטי חשבון עבור תאריכים:		
777	פסגה	18,350,252.48	18,425,004.67	74,752.19	46.64	₪ 34,864.42
778	גבע	12,052,466.69	12,075,551.17	23,084.48	38.61	₪ 8,912.92
779	שפל	13,002,787.58	13,026,503.10	23,715.52	31.90	₪ 7,565.25

עבור גודל חיבור KVA

סה"כ לתשלום	הערה
₪ 32.63	עבור גודל חיבור KVA

סה"כ לדייר:

פסגה	גבע	שפל	סה"כ	שיא ביקוש
37,640.35	11,299.09	4,728.57	53,668.01	332.16
₪ 17,555.46	₪ 4,362.58	₪ 1,508.41	₪ 23,426.45	

סה"כ צריכה
 סה"כ לתשלום

₪ 214.45	תשלום קבוע
----------	-------------------





0.00 ₪	תשלום עבור גודל חיבור בKVA (0x0)	
23,673.53 ₪	סה"כ לתשלום	לא כולל מע"מ





26/04/22

תאריך הפקדה:

שם דייר: רגליים בע"מ (2823284)

31/03/22

תאריך קריאה נוכחית:

שם אתר: מרכז וייצמן איכילוב

01/03/22

תאריך קריאה קודמת:

לקוח/ה נכבד/ה, אנו מתכבדים להגיש את חישוב צריכת החשמל לתקופה 01/03/22 - 31/03/22:

רגליים בע"מ (2823284) - 3 - (0x0)00022130

סה"כ לתשלום	מחיר לקוט"ש בא"ג	סה"כ צריכה בקוט"ש	קריאה נוכחית	קריאה קודמת	סוג צריכה	סוג תעריף
			31/03/22	01/03/22		פרטי חשבון עבור תאריכים:
184.05 ₪	46.64	394.62	140,118.69	139,724.07	פסגה	777
15.79 ₪	38.61	40.89	51,057.54	51,016.65	גבע	778
12.75 ₪	31.90	39.95	51,520.61	51,480.65	שפל	779

עבור גודל חיבור KVA

סה"כ לתשלום	הערה
32.63 ₪	עבור גודל חיבור KVA

סה"כ לדייר:

שיא ביקוש	סה"כ	שפל	גבע	פסגה	סה"כ צריכה
4.34	475.46	39.95	40.89	394.62	סה"כ לתשלום
	212.58 ₪	12.75 ₪	15.79 ₪	184.05 ₪	

214.45 ₪	תשלום קבוע	
0.00 ₪	תשלום עבור גודל חיבור בKVA (0x0)	
459.66 ₪	סה"כ לתשלום	לא כולל מע"מ

התפלגות חיוב בש"ח לפי תעו"ז

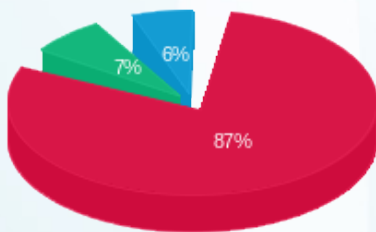

פסגה (184.05 ₪)
גבע (15.79 ₪)
שפל (12.75 ₪)

הסטוריית צריכה בקוט"ש

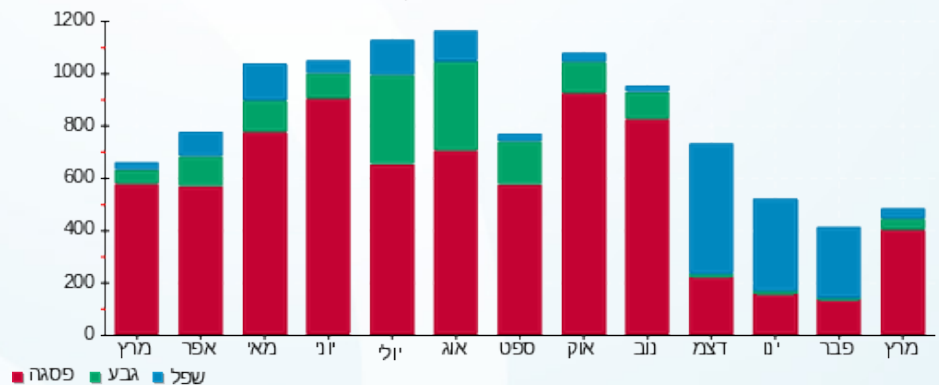



26/04/22

תאריך הפקה:

שם דייר: רפואי יזמות אסיה בע"מ (צ'וקה) (2823302)

31/03/22

תאריך קריאה נוכחית:

שם אתר: מרכז וייצמן איכילוב

01/03/22

תאריך קריאה קודמת:

לקוח/ה נכבד/ה, אנו מתכבדים להגיש את חישוב צריכת החשמל לתקופה 01/03/22 - 31/03/22:

רפואי יזמות אסיה בע"מ (צ'וקה) (2823302) - 5 - 00022130 (0x0)

סוג תעריף	סוג צריכה	קריאה קודמת	קריאה נוכחית	סה"כ צריכה בקוט"ש	מחיר לקוט"ש בא"ג	סה"כ לתשלום
פרטי חשבון עבור תאריכים:						
777	פסגה	01/03/22	31/03/22	3,197.06	46.64	1,491.11 ₪
778	גבע	339,648.81	340,476.73	827.92	38.61	319.66 ₪
779	שפל	407,047.31	408,220.02	1,172.71	31.90	374.09 ₪

עבור גודל חיבור KVA

סוג תעריף	הערה	סה"כ לתשלום
עבור גודל חיבור KVA		32.63 ₪

סה"כ לדייר:

שיא ביקוש	סה"כ	שפל	גבע	פסגה	סה"כ צריכה
20.68	5,197.69	1,172.71	827.92	3,197.06	סה"כ לתשלום
	2,184.87 ₪	374.09 ₪	319.66 ₪	1,491.11 ₪	

214.45 ₪	תשלום קבוע	
0.00 ₪	תשלום עבור גודל חיבור בKVA (0x0)	
2,431.95 ₪	סה"כ לתשלום	לא כולל מע"מ

התפלגות חיוב בש"ח לפי תעו"ז

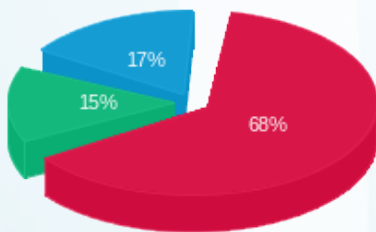

פסגה (1,491.11 ₪)
גבע (319.66 ₪)
שפל (374.09 ₪)

הסטוריית צריכה בקוט"ש

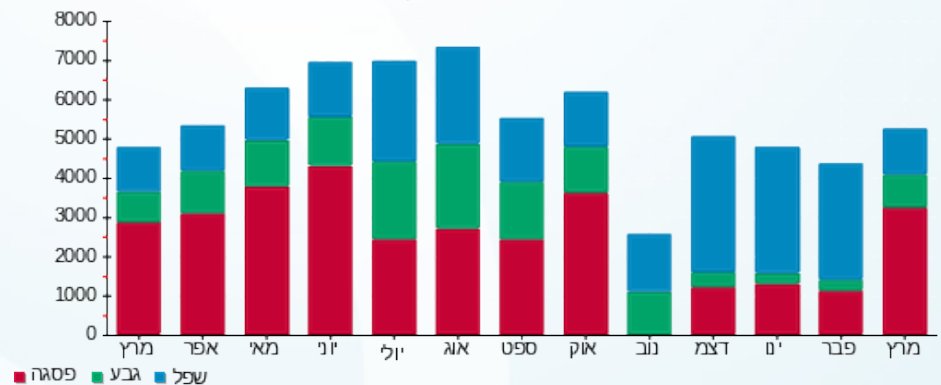



26/04/22

תאריך הפקדה:

שם דייר: שופרסל בע"מ (2001314)

31/03/22

תאריך קריאה נוכחית:

שם אתר: מרכז וייצמן איכילוב

01/03/22

תאריך קריאה קודמת:

לקוח/ה נכבד/ה, אנו מתכבדים להגיש את חישוב צריכת החשמל לתקופה 01/03/22 - 31/03/22:

שופרסל בע"מ (2001314) - 1 - 00022132(0x0)

סוג תעריף	סוג צריכה	קריאה קודמת	קריאה נוכחית	סה"כ צריכה בקוט"ש	מחיר לקוט"ש בא"ג	סה"כ לתשלום
		01/03/22	31/03/22			
777	פסגה	1,281,475.68	1,322,792.03	41,316.35	46.64	19,269.95 ₪
778	גבע	6,467,855.68	6,479,323.35	11,467.67	38.61	4,427.67 ₪
779	שפל	510,062.56	530,554.46	20,491.90	31.90	6,536.91 ₪

עבור גודל חיבור KVA

סוג תשלום	הערה
עבור גודל חיבור KVA	סה"כ לתשלום 32.63 ₪

סה"כ לדייר:

פסגה	גבע	שפל	סה"כ	שיא ביקוש
41,316.35	11,467.67	20,491.90	73,275.92	202.26
19,269.95 ₪	4,427.67 ₪	6,536.91 ₪	30,234.53 ₪	

סה"כ צריכה
סה"כ לתשלום

214.45 ₪	תשלום קבוע
0.00 ₪	תשלום עבור גודל חיבור בKVA (0x0)
30,481.61 ₪	סה"כ לתשלום

לא כולל מע"מ

התפלגות חיוב בש"ח לפי תעו"ז

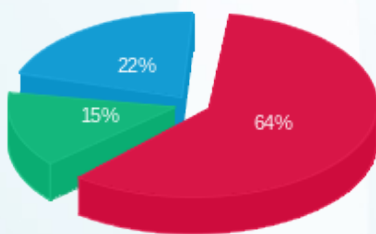

פסגה (19,269.95 ₪) 64%
גבע (4,427.67 ₪) 15%
שפל (6,536.91 ₪) 22%

הסטוריית צריכה בקוט"ש

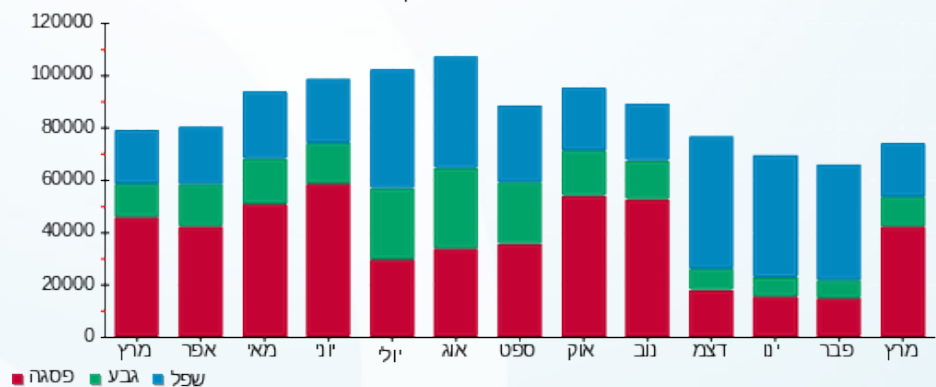

26/04/22

תאריך הפקדה:

שם דייר: שוקו ספורטויר בע"מ (2823295 s.wear)
שם אתר: מרכז וייצמן איכילוב

31/03/22

תאריך קריאה נוכחית:

01/03/22

תאריך קריאה קודמת:

לקוח/ה נכבד/ה, אנו מתכבדים להגיש את חישוב צריכת החשמל לתקופה 01/03/22 - 31/03/22:

שוקו ספורטויר בע"מ 2 - (0x0)00025502 - s.wear (2823295)

סוג תעריף	סוג צריכה	קריאה קודמת	קריאה נוכחית	סה"כ צריכה בקוט"ש	מחיר לקוט"ש בא"ג	סה"כ לתשלום
פרטי חשבון עבור תאריכים:						
777	פסגה	01/03/22	31/03/22	835.06	46.64	389.47 ₪
778	גבע	30,419.72	30,568.86	149.14	38.61	57.58 ₪
779	שפל	38,824.91	38,954.90	129.99	31.90	41.47 ₪

עבור גודל חיבור KVA

סוג תעריף	הערה	סה"כ לתשלום
עבור גודל חיבור KVA		32.63 ₪

סה"כ לדייר:

פסגה	גבע	שפל	סה"כ	שיא ביקוש
835.06	149.14	129.99	1,114.20	5.80
₪ 389.47	₪ 57.58	₪ 41.47	₪ 488.52	

סה"כ צריכה
סה"כ לתשלום

214.45 ₪	תשלום קבוע	
0.00 ₪	תשלום עבור גודל חיבור בKVA (0x0)	
735.60 ₪	סה"כ לתשלום	לא כולל מע"מ

התפלגות חיוב בש"ח לפי תעו"ז

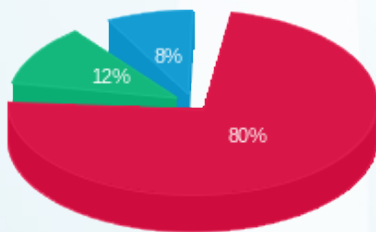

פסגה (389.47 ₪) 80%
גבע (57.58 ₪) 12%
שפל (41.47 ₪) 8%

הסטוריית צריכה בקוט"ש

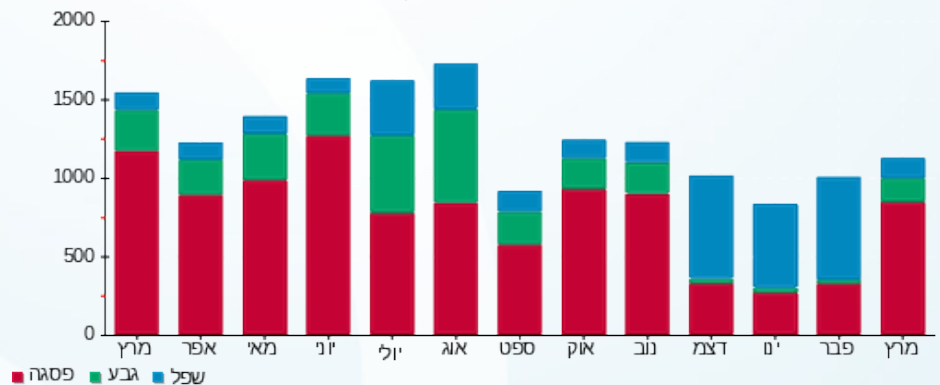



26/04/22

תאריך הפקה:

שם דייר: שחר אביגד (חנות בגדים) (2823305)

31/03/22

תאריך קריאה נוכחית:

שם אתר: מרכז וייצמן איכילוב

01/03/22

תאריך קריאה קודמת:

לקוח/ה נכבד/ה, אנו מתכבדים להגיש את חישוב צריכת החשמל לתקופה 01/03/22 - 31/03/22:

שחר אביגד (חנות בגדים) (2823305) - 5 - (0x0)00022132

סוג תעריף	סוג צריכה	קריאה קודמת	קריאה נוכחית	סה"כ צריכה בקוט"ש	מחיר לקוט"ש בא"ג	סה"כ לתשלום
פרטי חשבון עבור תאריכים:						
777	פסגה	01/03/22	31/03/22	141.08	46.64	65.80 ₪
778	גבע	16,253.47	16,280.12	26.65	38.61	10.29 ₪
779	שפל	8,151.47	8,183.22	31.74	31.90	10.13 ₪

עבור גודל חיבור KVA

סוג תעריף	הערה
עבור גודל חיבור KVA	סה"כ לתשלום
	32.63 ₪

סה"כ לדייר:

פסגה	גבע	שפל	סה"כ	שיא ביקוש
141.08	26.65	31.74	199.48	1.61
65.80 ₪	10.29 ₪	10.13 ₪	86.22 ₪	

סה"כ צריכה
סה"כ לתשלום

214.45 ₪	תשלום קבוע
0.00 ₪	תשלום עבור גודל חיבור בKVA (0x0)
333.30 ₪	סה"כ לתשלום
לא כולל מע"מ	

התפלגות חיוב בש"ח לפי תעו"ז

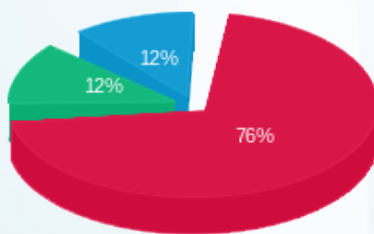

פסגה (65.80 ₪)
גבע (10.29 ₪)
שפל (10.13 ₪)

הסטוריית צריכה בקוט"ש

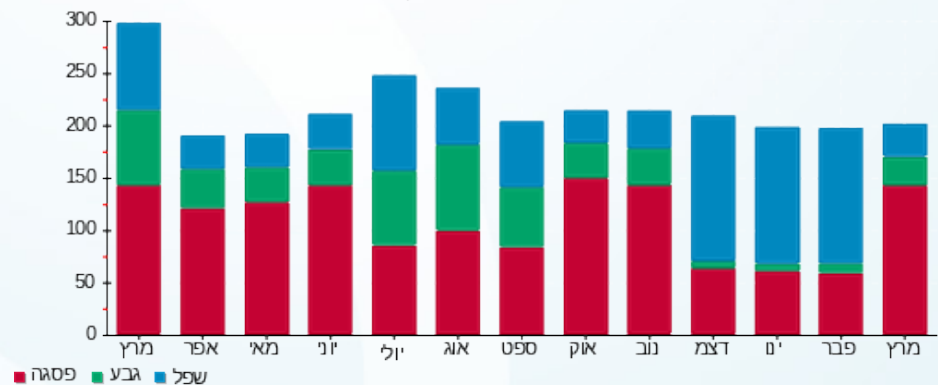



26/04/22

תאריך הפקה:

שם דייר: שחר אביגד (חנות פרחים) (2823305)

31/03/22

תאריך קריאה נוכחית:

שם אתר: מרכז וייצמן איכילוב

01/03/22

תאריך קריאה קודמת:

לקוח/ה נכבד/ה, אנו מתכבדים להגיש את חישוב צריכת החשמל לתקופה 01/03/22 - 31/03/22:

שחר אביגד (חנות פרחים) (2823305) - 8 - 00022132 (0x0)

סוג תעריף	סוג צריכה	קריאה קודמת	קריאה נוכחית	סה"כ צריכה בקוט"ש	מחיר לקוט"ש בא"ג	סה"כ לתשלום
פרטי חשבון עבור תאריכים:						
777	פסגה	01/03/22	31/03/22	345.83	46.64	161.30 ₪
778	גבע	54,035.16	54,112.01	76.86	38.61	29.67 ₪
779	שפל	37,334.69	37,439.00	104.32	31.90	33.28 ₪

עבור גודל חיבור KVA

סוג תעריף	הערה	סה"כ לתשלום
עבור גודל חיבור KVA		32.63 ₪

סה"כ לדייר:

פסגה	גבע	שפל	סה"כ	שיא ביקוש
345.83	76.86	104.32	527.01	3.70
161.30 ₪	29.67 ₪	33.28 ₪	224.25 ₪	

סה"כ צריכה
סה"כ לתשלום

214.45 ₪	תשלום קבוע	
0.00 ₪	תשלום עבור גודל חיבור בKVA (0x0)	
471.33 ₪	סה"כ לתשלום	לא כולל מע"מ

התפלגות חיוב בש"ח לפי תעו"ז

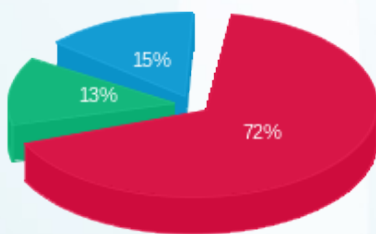

פסגה (161.30 ₪) 72%
גבע (29.67 ₪) 13%
שפל (33.28 ₪) 15%

הסטוריית צריכה בקוט"ש

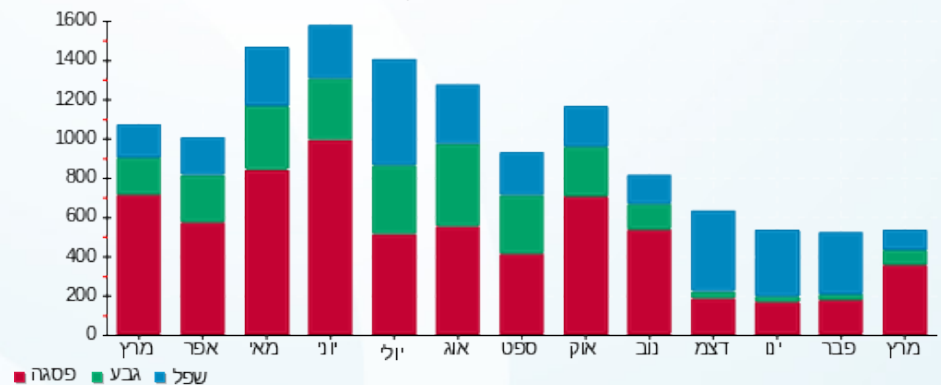

26/04/22 תאריך הפקה:
 31/03/22 תאריך קריאה נוכחית:
 01/03/22 תאריך קריאה קודמת:

שם דייר: שילב (2823263)
 שם אתר: מרכז וייצמן איכילוב

לקוח/ה נכבד/ה, אנו מתכבדים להגיש את חישוב צריכת החשמל לתקופה 01/03/22 - 31/03/22:

שילב (2823263) - 4 - 00025502 (0x0)

סוג תעריף	סוג צריכה	קריאה קודמת	קריאה נוכחית	סה"כ צריכה בקוט"ש	מחיר לקוט"ש בא"ג	סה"כ לתשלום
פרטי חשבון עבור תאריכים:						
777	פסגה	01/03/22	31/03/22	2,138.26	46.64	997.28 ₪
778	גבע	127,460.86	127,783.80	322.94	38.61	124.69 ₪
779	שפל	99,579.59	99,713.59	134.00	31.90	42.75 ₪

עבור גודל חיבור KVA

סוג תשלום	הערה
עבור גודל חיבור KVA	סה"כ לתשלום 32.63 ₪

סה"כ לדייר:

פסגה	גבע	שפל	סה"כ	שיא ביקוש
2,138.26	322.94	134.00	2,595.20	15.11
997.28 ₪	124.69 ₪	42.75 ₪	1,164.72 ₪	

סה"כ צריכה
 סה"כ לתשלום

214.45 ₪	תשלום קבוע	
0.00 ₪	תשלום עבור גודל חיבור בKVA (0x0)	
1,411.80 ₪	סה"כ לתשלום	לא כולל מע"מ

התפלגות חיוב בש"ח לפי תעו"ז

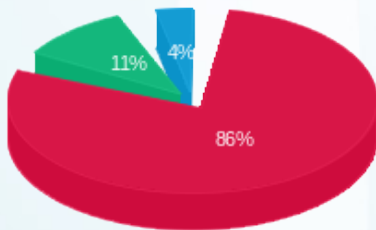

פסגה (997.28 ₪)
 גבע (124.69 ₪)
 שפל (42.75 ₪)

הסטוריית צריכה בקוט"ש

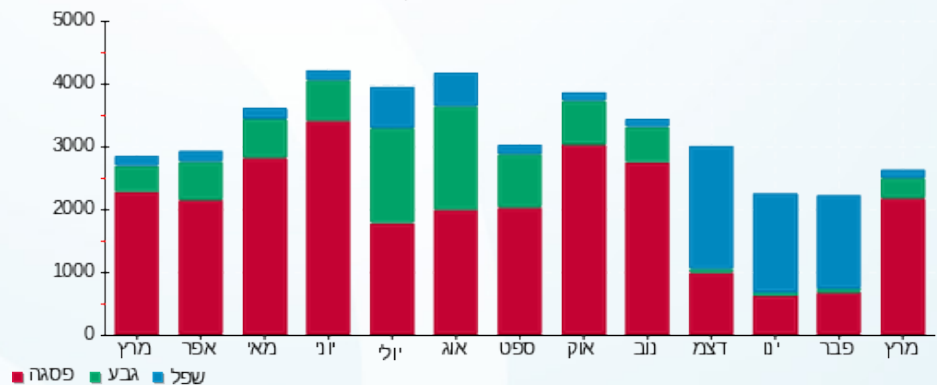

26/04/22 תאריך הפקה:
 31/03/22 תאריך קריאה נוכחית:
 01/03/22 תאריך קריאה קודמת:

שם דייר: שרה לוי בוטיק בע"מ (2823340)
 שם אתר: מרכז וייצמן איכילוב

לקוח/ה נכבד/ה, אנו מתכבדים להגיש את חישוב צריכת החשמל לתקופה 01/03/22 - 31/03/22:

שרה לוי בוטיק בע"מ (2823340) - 4 - 00022153 (0x0)

סוג תעריף	סוג צריכה	קריאה קודמת	קריאה נוכחית	סה"כ צריכה בקוט"ש	מחיר לקוט"ש בא"ג	סה"כ לתשלום
פרטי חשבון עבור תאריכים:						
777	פסגה	01/03/22	31/03/22	764.07	46.64	356.36 ₪
778	גבע	57,078.37	57,192.69	114.31	38.61	44.14 ₪
779	שפל	55,691.36	55,845.94	154.59	31.90	49.31 ₪

עבור גודל חיבור KVA

סוג תעריף	הערה	סה"כ לתשלום
עבור גודל חיבור KVA		32.63 ₪

סה"כ לדייר:

שיא ביקוש	סה"כ	שפל	גבע	פסגה	סה"כ צריכה
5.20	1,032.98	154.59	114.31	764.07	סה"כ לתשלום
	449.81 ₪	49.31 ₪	44.14 ₪	356.36 ₪	

214.45 ₪	תשלום קבוע	
0.00 ₪	תשלום עבור גודל חיבור בKVA (0x0)	
696.89 ₪	סה"כ לתשלום	לא כולל מע"מ

התפלגות חיוב בש"ח לפי תעו"ז

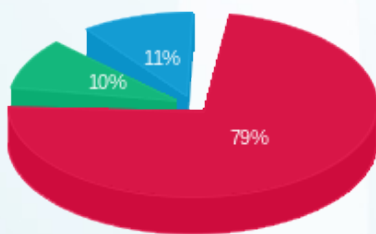

■ פסגה (356.36 ₪)
 ■ גבע (44.14 ₪)
 ■ שפל (49.31 ₪)

הסטוריית צריכה בקוט"ש

