

26/04/22 תאריך הפקה:
 15/04/22 תאריך קריאה נוכחית:
 16/03/22 תאריך קריאה קודמת:

שם דייר: A101 הר נוי חוה ושמאל
 שם אתר: דיור מוגן מודיעין

לקוח/ה נכבד/ה, אנו מתכבדים להגיש את חישוב צריכת החשמל לתקופה 15/04/22 - 16/03/22:

A101 הר נוי חוה ושמאל - 15 - 16226511(3x25)

סוג תעריף	סוג צריכה	קריאה קודמת	קריאה נוכחית	סה"כ צריכה בקוט"ש	מחיר לקוט"ש בא"ג	סה"כ לתשלום
			15/04/22	16/03/22	פרטי חשבון עבור תאריכים:	
767		4,972.40	5,260.50	288.10	45.98	132.47 ₪

סה"כ לדייר:

שיא ביקוש	סה"כ
	288.10
	132.47 ₪

21.31 ₪	תשלום קבוע תשלום עבור גודל חיבור בKVA (3x25) סה"כ מע"מ 17.00%	
4.59 ₪		
158.36 ₪		
26.92 ₪		
185.29 ₪	סה"כ לתשלום	כולל מע"מ

התפלגות חיוב בש"ח לפי תעו"ז

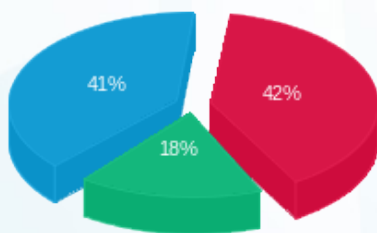

פסגה (55.27 ₪)
 גבע (23.50 ₪)
 שפל (53.70 ₪)

הסטוריית צריכה בקוט"ש

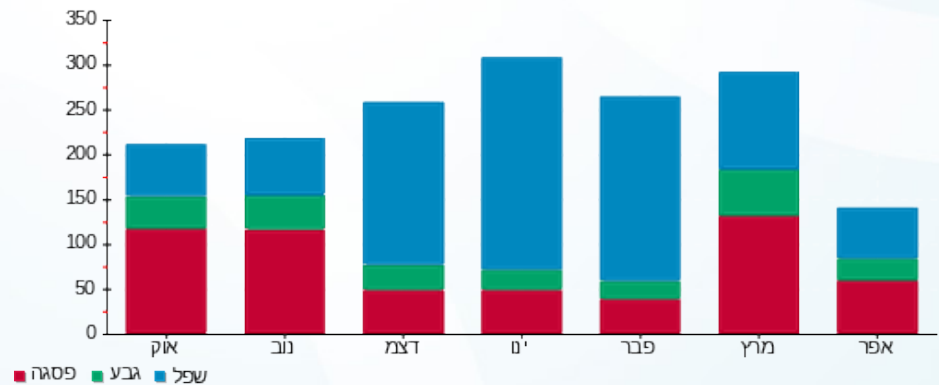

26/04/22 תאריך הפקה:
 15/04/22 תאריך קריאה נוכחית:
 16/03/22 תאריך קריאה קודמת:

שם דייר: A102 בן משה יצחק
 שם אתר: דויר מוגן מודיעין
 תאריך כניסה: 12/04/22

לקוח/ה נכבד/ה, אנו מתכבדים להגיש את חישוב צריכת החשמל לתקופה 12/04/22 - 15/04/22:

A102 בן משה יצחק - 1 - 16226511(3x25)

סוג תעריף	סוג צריכה	קריאה קודמת	קריאה נוכחית	סה"כ צריכה בקוט"ש	מחיר לקוט"ש בא"ג	סה"כ לתשלום
			15/04/22	12/04/22	פרטי חשבון עבור תאריכים:	
767		4,672.50	4,694.25	21.75	45.98	10.00 ₪

סה"כ לדייר:

שיא ביקוש	סה"כ
3.64	21.75
	10.00 ₪

תשלום קבוע	תשלום עבור גודל חיבור ב-KVA (3x25)	סה"כ	מע"מ 17.00%	סה"כ לתשלום	כולל מע"מ
21.31 ₪	0.59 ₪	31.90 ₪	5.42 ₪	37.33 ₪	

התפלגות חיוב בש"ח לפי תעו"ז

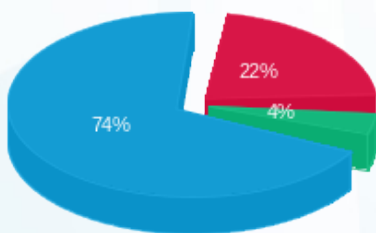

פסגה (2.23 ₪)
 גבע (0.39 ₪)
 שפל (7.38 ₪)

הסטוריית צריכה בקוט"ש

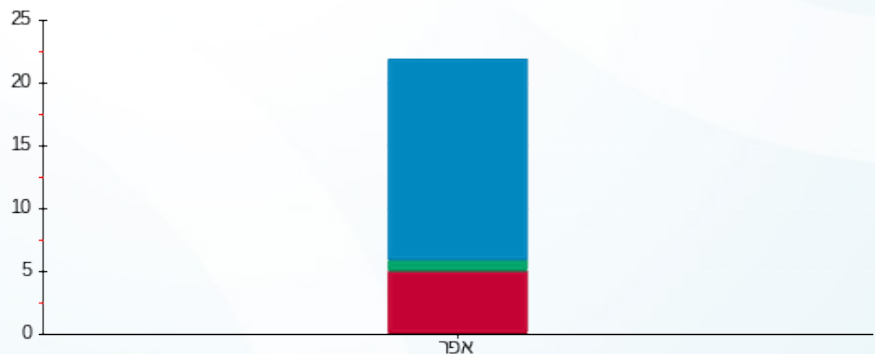

פסגה גבע שפל



26/04/22 תאריך הפקדה:
 15/04/22 תאריך קריאה נוכחית:
 16/03/22 תאריך קריאה קודמת:

שם דייר: A103 מלון שרה
 שם אתר: דיור מוגן מזדיעין

לקוח/ה נכבד/ה, אנו מתכבדים להגיש את חישוב צריכת החשמל לתקופה 15/04/22 - 16/03/22:

A103 מלון שרה - 2 - 16226511(3x25)

סוג תעריף	סוג צריכה	קריאה קודמת	קריאה נוכחית	סה"כ צריכה בקוט"ש	מחיר לקוט"ש בא"ג	סה"כ לתשלום
			15/04/22	16/03/22	פרטי חשבון עבור תאריכים:	
767		6,994.65	7,074.80	80.15	45.98	36.85 ₪

סה"כ לדייר:

שיא ביקוש	סה"כ
6.67	80.15
	36.85 ₪

21.31 ₪	תשלום קבוע תשלום עבור גודל חיבור בKVA (3x25) סה"כ מע"מ 17.00%	כולל מע"מ
4.59 ₪		
62.75 ₪		
10.67 ₪		
73.42 ₪	סה"כ לתשלום	

התפלגות חיוב בש"ח לפי תעו"ז

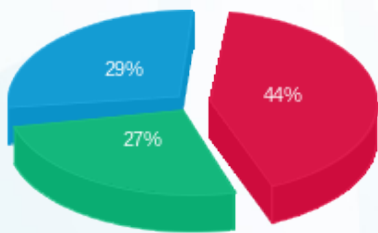

פסגה (16.25 ₪)
 גבע (10.0007 ₪)
 שפל (10.60 ₪)

הסטוריית צריכה בקוט"ש

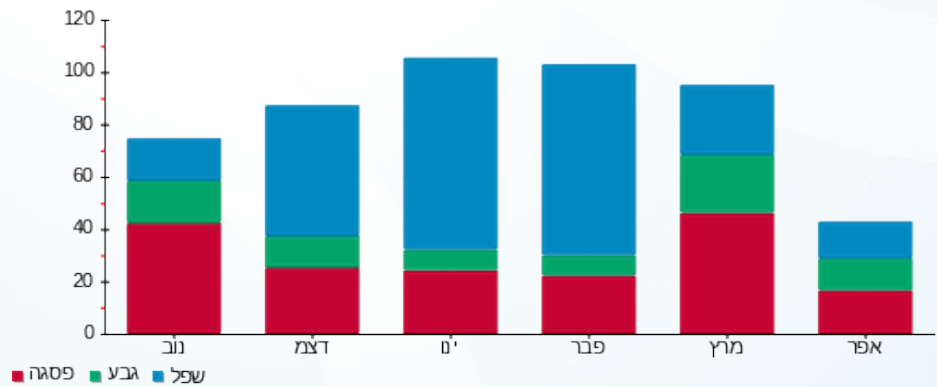



26/04/22

תאריך הפקה:

שם דייר: A106 בראשי נעמי

15/04/22

תאריך קריאה נוכחית:

שם אתר: דיור מוגן מזדיעין

16/03/22

תאריך קריאה קודמת:

לקוח/ה נכבד/ה, אנו מתכבדים להגיש את חישוב צריכת החשמל לתקופה 15/04/22 - 16/03/22:

A106 - (3x25)16226511 - 5

סה"כ לתשלום	מחיר לקוט"ש בא"ג	סה"כ צריכה בקוט"ש	קריאה נוכחית	קריאה קודמת	סוג צריכה	סוג תעריף
			15/04/22	16/03/22	פרטי חשבון עבור תאריכים:	
90.88 ₪	45.98	197.65	6,749.90	6,552.25		767

סה"כ לדייר:

שיא ביקוש	סה"כ
6.63	197.65
	90.88 ₪

21.31 ₪	תשלום קבוע תשלום עבור גודל חיבור בKVA (3x25) סה"כ מע"מ 17.00%	כולל מע"מ
4.59 ₪		
116.78 ₪		
19.85 ₪		
136.63 ₪	סה"כ לתשלום	

הסטוריית צריכה בקוט"ש

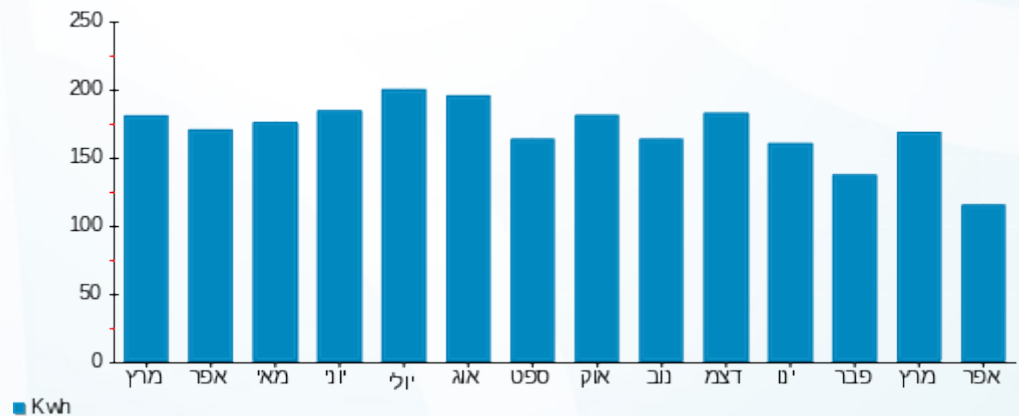

26/04/22 תאריך הפקה:
 15/04/22 תאריך קריאה נוכחית:
 16/03/22 תאריך קריאה קודמת:

שם דייר: A107 עפרוני רבקה
 שם אתר: דיור מוגן מזדיעין

לקוח/ה נכבד/ה, אנו מתכבדים להגיש את חישוב צריכת החשמל לתקופה 15/04/22 - 16/03/22:

A107 עפרוני רבקה - 6 - 16226511(3x25)

סוג תעריף	סוג צריכה	קריאה קודמת	קריאה נוכחית	סה"כ צריכה בקוט"ש	מחיר לקוט"ש בא"ג	סה"כ לתשלום
			15/04/22	16/03/22	פרטי חשבון עבור תאריכים:	
767		6,024.20	6,187.95	163.75	45.98	75.29 ₪

סה"כ לדייר:

שיא ביקוש	סה"כ
3.05	163.75
	75.29 ₪

21.31 ₪	תשלום קבוע תשלום עבור גודל חיבור בKVA (3x25) סה"כ מע"מ 17.00%	כולל מע"מ
4.59 ₪		
101.19 ₪		
17.20 ₪		
118.39 ₪	סה"כ לתשלום	

הסטוריית צריכה בקוט"ש

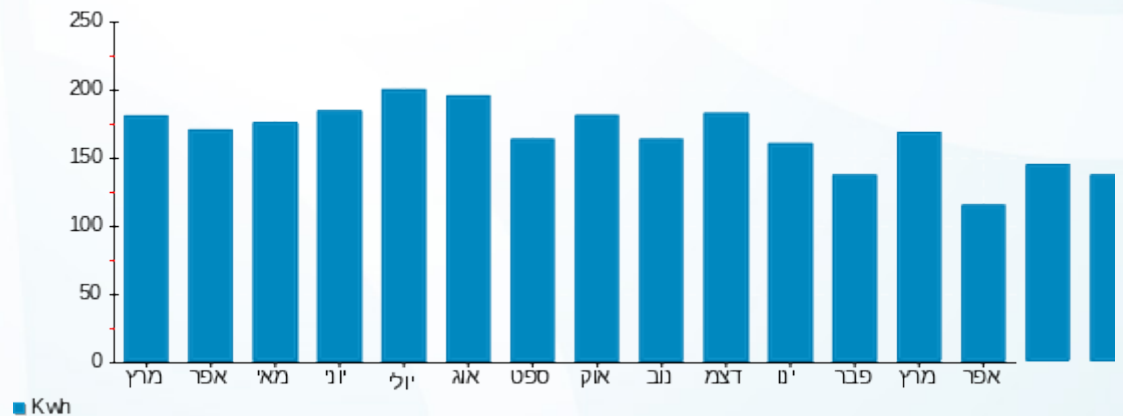



26/04/22

תאריך הפקה:

שם דייר: A108 גרנק תמר

15/04/22

תאריך קריאה נוכחית:

שם אתר: דיור מוגן מזדיעין

16/03/22

תאריך קריאה קודמת:

לקוח/ה נכבד/ה, אנו מתכבדים להגיש את חישוב צריכת החשמל לתקופה 15/04/22 - 16/03/22:

A108 גרנק תמר - 7 - 16226511(3x25)

סוג תעריף	סוג צריכה	קריאה קודמת	קריאה נוכחית	סה"כ צריכה בקוט"ש	מחיר לקוט"ש בא"ג	סה"כ לתשלום
			15/04/22	16/03/22	פרטי חשבון עבור תאריכים:	
767		5,604.50	5,771.80	167.30	45.98	76.92 ₪

סה"כ לדייר:

סה"כ	שיא ביקוש
167.30	4.48
76.92 ₪	

21.31 ₪	תשלום קבוע תשלום עבור גודל חיבור בKVA (3x25) סה"כ מע"מ 17.00%	כולל מע"מ
4.59 ₪		
102.82 ₪		
17.48 ₪		
120.30 ₪	סה"כ לתשלום	

הסטוריית צריכה בקוט"ש

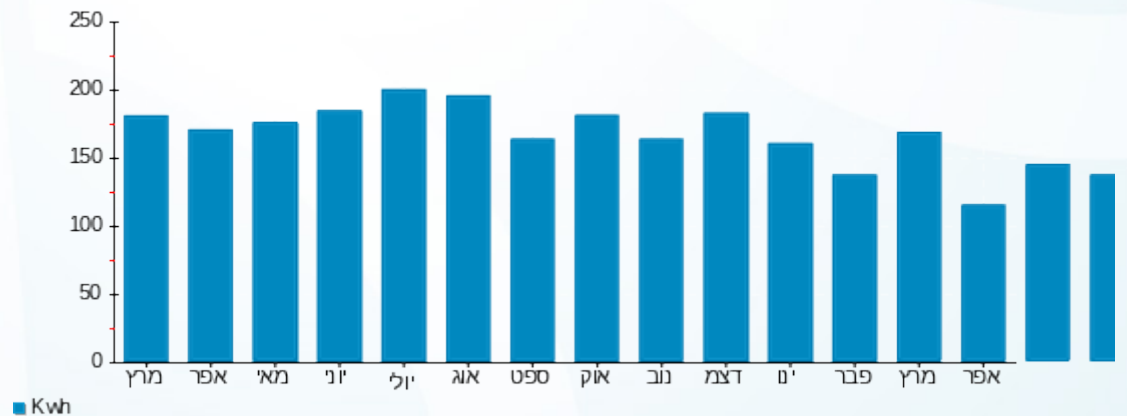



26/04/22 תאריך הפקה:
 15/04/22 תאריך קריאה נוכחית:
 16/03/22 תאריך קריאה קודמת:

שם דייר: A109 אטס דני וברכה
 שם אתר: דיור מוגן מודיעין

לקוח/ה נכבד/ה, אנו מתכבדים להגיש את חישוב צריכת החשמל לתקופה 15/04/22 - 16/03/22:

A109 אטס דני וברכה - 8 - 16226511(3x25)

סוג תעריף	סוג צריכה	קריאה קודמת	קריאה נוכחית	סה"כ צריכה בקוט"ש	מחיר לקוט"ש בא"ג	סה"כ לתשלום
פרטי חשבון עבור תאריכים:		16/03/22	15/04/22			
767		10,049.45	10,403.95	354.50	45.98	163.00 ₪

סה"כ לדייר:

שיא ביקוש	סה"כ
7.15	354.50
	163.00 ₪

21.31 ₪	תשלום קבוע תשלום עבור גודל חיבור בKVA (3x25) סה"כ מע"מ 17.00%	כולל מע"מ
4.59 ₪		
188.89 ₪		
32.11 ₪		
221.01 ₪	סה"כ לתשלום	

הסטוריית צריכה בקוט"ש

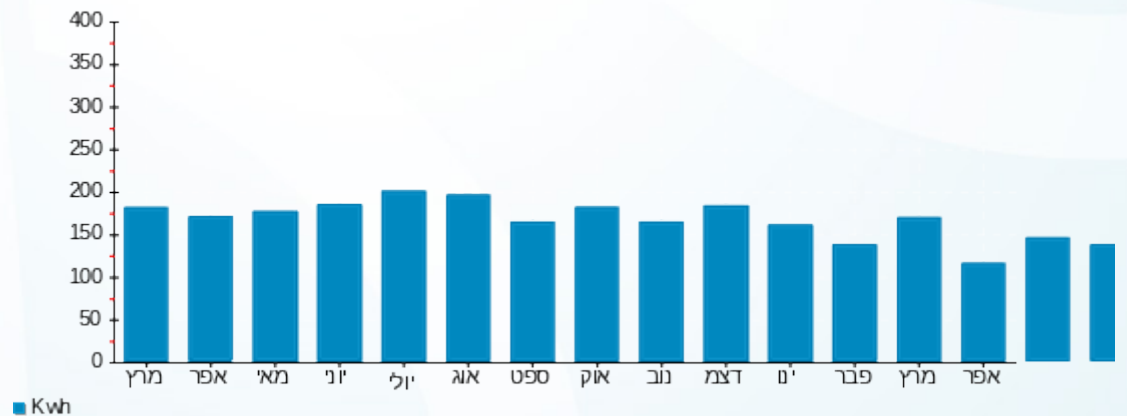

26/04/22 תאריך הפקדה:
 15/04/22 תאריך קריאה נוכחית:
 16/03/22 תאריך קריאה קודמת:

שם דייר: A110 זאב יעקב
 שם אתר: דיור מוגן מזדיעין

לקוח/ה נכבד/ה, אנו מתכבדים להגיש את חישוב צריכת החשמל לתקופה 15/04/22 - 16/03/22:

A110 זאב יעקב - 9 - 16226511(3x25)

סוג תעריף	סוג צריכה	קריאה קודמת	קריאה נוכחית	סה"כ צריכה בקוט"ש	מחיר לקוט"ש בא"ג	סה"כ לתשלום
			15/04/22	16/03/22	פרטי חשבון עבור תאריכים:	
767		5,259.40	5,437.35	177.95	45.98	81.82 ₪

סה"כ לדייר:

שיא ביקוש	סה"כ
3.52	177.95
	81.82 ₪

21.31 ₪	תשלום קבוע תשלום עבור גודל חיבור בKVA (3x25) סה"כ מע"מ 17.00%	כולל מע"מ
4.59 ₪		
107.72 ₪		
18.31 ₪		
126.03 ₪	סה"כ לתשלום	

הסטוריית צריכה בקוט"ש

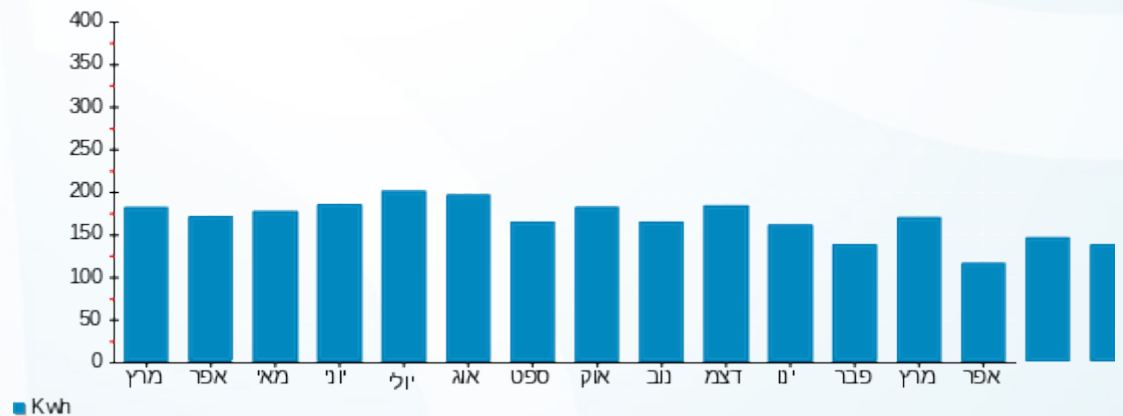

26/04/22 תאריך הפקה:
 15/04/22 תאריך קריאה נוכחית:
 16/03/22 תאריך קריאה קודמת:

שם דייר: A111 אנגלר מרים
 שם אתר: דיור מוגן מזדיעין

לקוח/ה נכבד/ה, אנו מתכבדים להגיש את חישוב צריכת החשמל לתקופה 15/04/22 - 16/03/22:

A111 אנגלר מרים - 10 - 16226511(3x25)

סוג תעריף	סוג צריכה	קריאה קודמת	קריאה נוכחית	סה"כ צריכה בקוט"ש	מחיר לקוט"ש בא"ג	סה"כ לתשלום
			15/04/22	16/03/22	פרטי חשבון עבור תאריכים:	
767		5,268.35	5,470.60	202.25	45.98	92.99 ₪

סה"כ לדייר:

שיא ביקוש	סה"כ
4.40	202.25
	92.99 ₪

21.31 ₪	תשלום קבוע תשלום עבור גודל חיבור בKVA (3x25) סה"כ מע"מ 17.00%	כולל מע"מ
4.59 ₪		
118.89 ₪		
20.21 ₪		
139.10 ₪	סה"כ לתשלום	

הסטוריית צריכה בקוט"ש

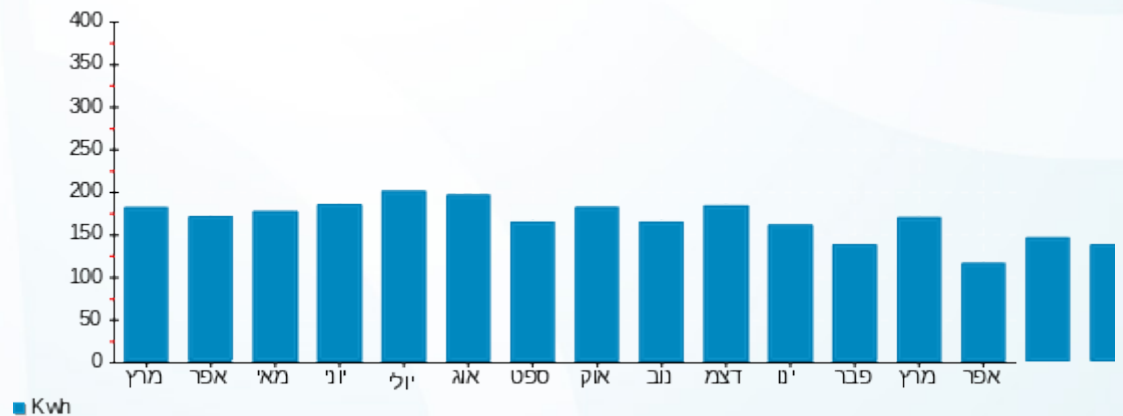

26/04/22 תאריך הפקה:
 15/04/22 תאריך קריאה נוכחית:
 16/03/22 תאריך קריאה קודמת:

שם דייר: A112 הרפז בן ציון
 שם אתר: דיור מוגן מזדיעין

לקוח/ה נכבד/ה, אנו מתכבדים להגיש את חישוב צריכת החשמל לתקופה 15/04/22 - 16/03/22:

A112 הרפז בן ציון - 11 - 16226511(3x25)

סוג תעריף	סוג צריכה	קריאה קודמת	קריאה נוכחית	סה"כ צריכה בקוט"ש	מחיר לקוט"ש בא"ג	סה"כ לתשלום
			15/04/22	16/03/22	פרטי חשבון עבור תאריכים:	
767		9,374.15	9,697.50	323.35	45.98	148.68 ₪

סה"כ לדייר:

שיא ביקוש	סה"כ
6.47	323.35
	148.68 ₪

21.31 ₪	תשלום קבוע תשלום עבור גודל חיבור בKVA (3x25) סה"כ מע"מ 17.00%	כולל מע"מ
4.59 ₪		
174.57 ₪		
29.68 ₪		
204.25 ₪	סה"כ לתשלום	

הסטוריית צריכה בקוט"ש

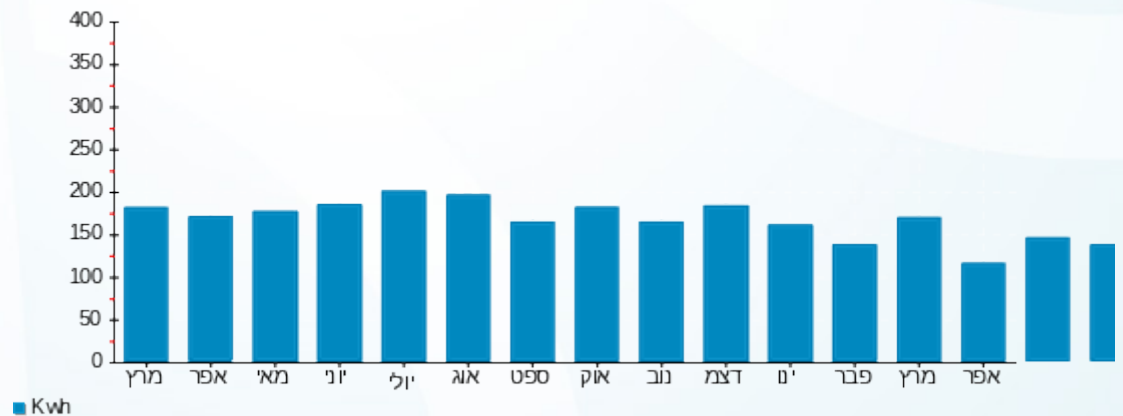

26/04/22 תאריך הפקה:
 15/04/22 תאריך קריאה נוכחית:
 16/03/22 תאריך קריאה קודמת:

שם דייר: A113 גריאן ג'ורג' שרה
 שם אתר: דיור מוגן מודיעין

לקוח/ה נכבד/ה, אנו מתכבדים להגיש את חישוב צריכת החשמל לתקופה 15/04/22 - 16/03/22:

A113 גריאן ג'ורג' שרה - 12 - 16226511(3x25)

סוג תעריף	סוג צריכה	קריאה קודמת	קריאה נוכחית	סה"כ צריכה בקוט"ש	מחיר לקוט"ש בא"ג	סה"כ לתשלום
פרטי חשבון עבור תאריכים:		16/03/22	15/04/22			
767		9,734.40	10,009.75	275.35	45.98	126.61 ₪

סה"כ לדייר:

שיא ביקוש	סה"כ
4.91	275.35
	126.61 ₪

21.31 ₪	תשלום קבוע תשלום עבור גודל חיבור בKVA (3x25) סה"כ מע"מ 17.00%	כולל מע"מ
4.59 ₪		
152.50 ₪		
25.93 ₪		
178.43 ₪	סה"כ לתשלום	

הסטוריית צריכה בקוט"ש

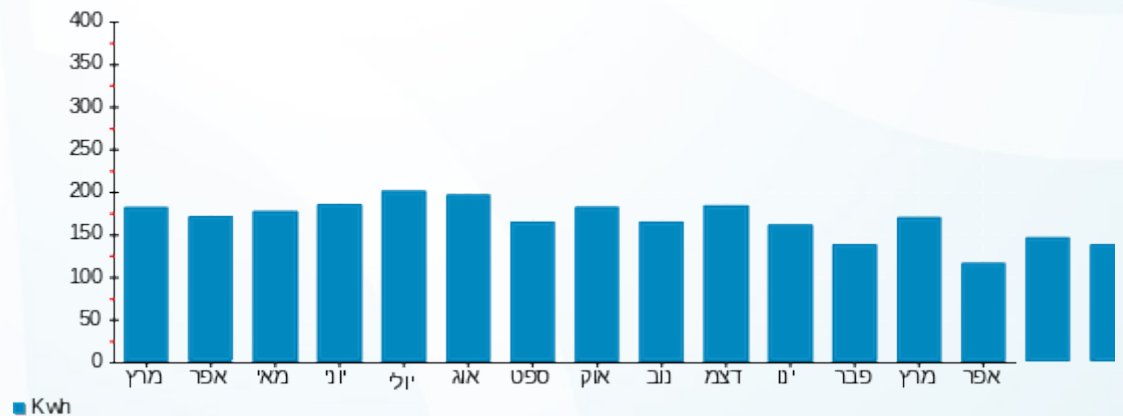

26/04/22 תאריך הפקה:
 15/04/22 תאריך קריאה נוכחית:
 16/03/22 תאריך קריאה קודמת:

שם דייר: A114 גאדין בת שבע
 שם אתר: דיור מוגן מזדיעין

לקוח/ה נכבד/ה, אנו מתכבדים להגיש את חישוב צריכת החשמל לתקופה 15/04/22 - 16/03/22:

A114 גאדין בת שבע - 13 - 16226511(3x25)

סוג תעריף	סוג צריכה	קריאה קודמת	קריאה נוכחית	סה"כ צריכה בקוט"ש	מחיר לקוט"ש בא"ג	סה"כ לתשלום
פרטי חשבון עבור תאריכים:		16/03/22	15/04/22			
767		3,042.00	3,146.55	104.55	45.98	48.07 ₪

סה"כ לדייר:

שיא ביקוש	סה"כ
3.42	104.55
	48.07 ₪

21.31 ₪	תשלום קבוע תשלום עבור גודל חיבור בKVA (3x25) סה"כ מע"מ 17.00%	כולל מע"מ
4.59 ₪		
73.97 ₪		
12.57 ₪		
86.54 ₪	סה"כ לתשלום	

הסטוריית צריכה בקוט"ש

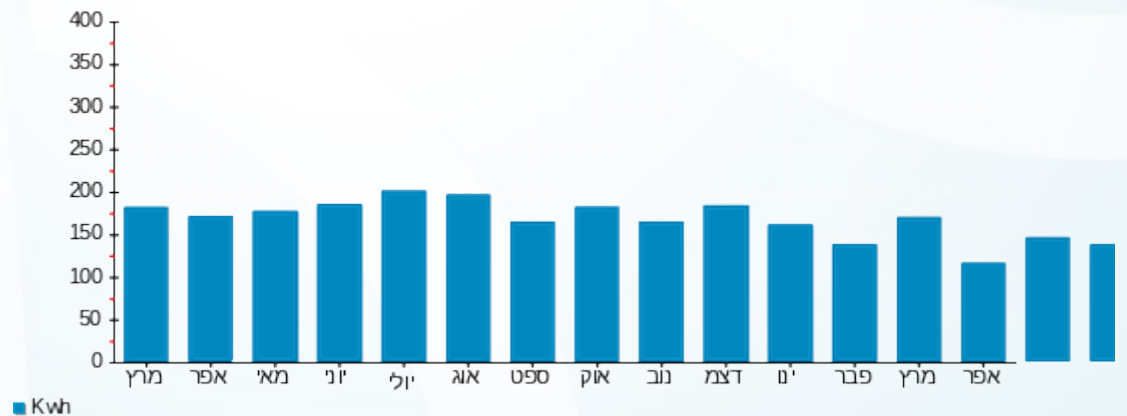

26/04/22 תאריך הפקה:
 15/04/22 תאריך קריאה נוכחית:
 16/03/22 תאריך קריאה קודמת:

שם דייר: A115 סהל ג'וגט
 שם אתר: דיור מוגן מודיעין

לקוח/ה נכבד/ה, אנו מתכבדים להגיש את חישוב צריכת החשמל לתקופה 15/04/22 - 16/03/22:

A115 סהל ג'וגט - 14 - 16226511(3x25)

סוג תעריף	סוג צריכה	קריאה קודמת	קריאה נוכחית	סה"כ צריכה בקוט"ש	מחיר לקוט"ש בא"ג	סה"כ לתשלום
פרטי חשבון עבור תאריכים:		16/03/22	15/04/22			
767		4,027.45	4,326.55	299.10	45.98	137.53 ₪

סה"כ לדייר:

סה"כ	שיא ביקוש
299.10	8.27
137.53 ₪	

21.31 ₪	תשלום קבוע תשלום עבור גודל חיבור בKVA (3x25) סה"כ מע"מ 17.00%	כולל מע"מ
4.59 ₪		
163.42 ₪		
27.78 ₪		
191.20 ₪	סה"כ לתשלום	

הסטוריית צריכה בקוט"ש

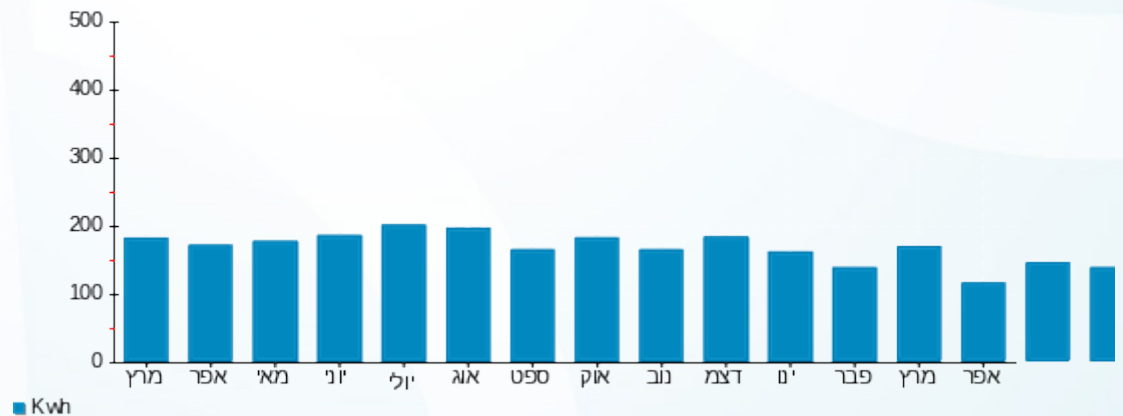

26/04/22 תאריך הפקה:
 15/04/22 תאריך קריאה נוכחית:
 16/03/22 תאריך קריאה קודמת:

שם דייר: A201 מרים הדר
 שם אתר: דיור מוגן מודיעין

לקוח/ה נכבד/ה, אנו מתכבדים להגיש את חישוב צריכת החשמל לתקופה 15/04/22 - 16/03/22:

A201 מרים הדר - 15 - 16226562(3x25)

סוג תעריף	סוג צריכה	קריאה קודמת	קריאה נוכחית	סה"כ צריכה בקוט"ש	מחיר לקוט"ש בא"ג	סה"כ לתשלום
פרטי חשבון עבור תאריכים:		16/03/22	15/04/22			
767		12,964.70	13,183.70	219.00	45.98	100.70 ₪

סה"כ לדייר:

סה"כ	שיא ביקוש
219.00	3.45
100.70 ₪	

תשלום קבוע	תשלום עבור גודל חיבור בKVA (3x25)	סה"כ	מע"מ 17.00%	סה"כ לתשלום	כולל מע"מ
21.31 ₪	4.59 ₪	126.59 ₪	21.52 ₪	148.11 ₪	

התפלגות חיוב בש"ח לפי תעו"ז

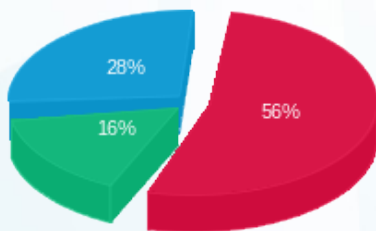

פסגה (56.60 ₪)
 גבע (16.32 ₪)
 שפל (27.77 ₪)

הסטוריית צריכה בקוט"ש

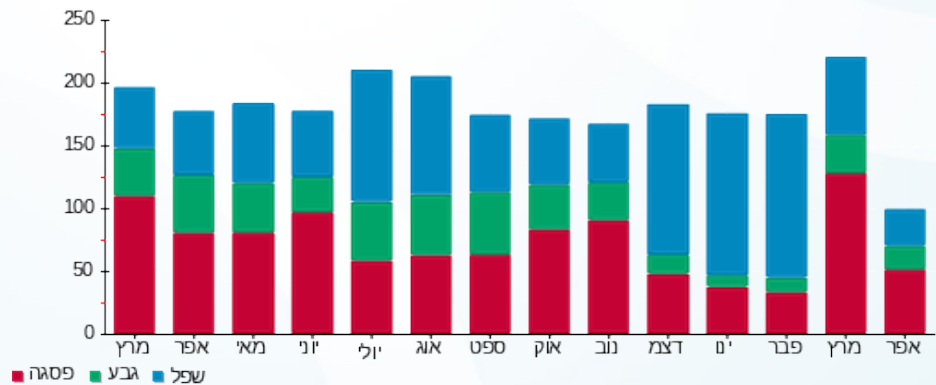



26/04/22

תאריך הפקדה:

שם דייר: A202 לוי אסתר

15/04/22

תאריך קריאה נוכחית:

שם אתר: דיור מוגן מודיעין

16/03/22

תאריך קריאה קודמת:

לקוח/ה נכבד/ה, אנו מתכבדים להגיש את חישוב צריכת החשמל לתקופה 15/04/22 - 16/03/22:

A202 לוי אסתר - 1 - 16226562(3x25)

סוג תעריף	סוג צריכה	קריאה קודמת	קריאה נוכחית	סה"כ צריכה בקוט"ש	מחיר לקוט"ש בא"ג	סה"כ לתשלום
פרטי חשבון עבור תאריכים:		16/03/22	15/04/22			
767		5,241.40	5,462.40	221.00	45.98	101.62 ₪

סה"כ לדייר:

סה"כ	שיא ביקוש
221.00	6.00
101.62 ₪	

21.31 ₪	תשלום קבוע תשלום עבור גודל חיבור בKVA (3x25) סה"כ מע"מ 17.00%	כולל מע"מ
4.59 ₪		
127.51 ₪		
21.68 ₪		
149.19 ₪	סה"כ לתשלום	

הסטוריית צריכה בקוט"ש

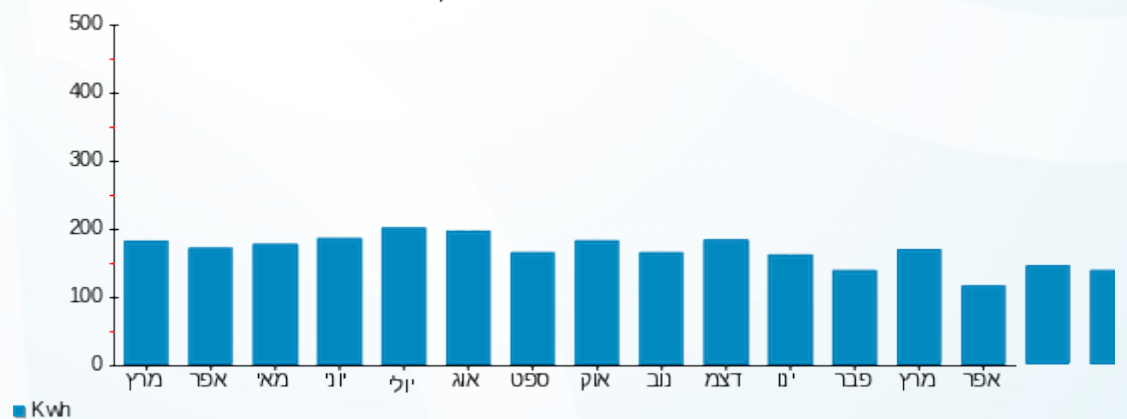

26/04/22 תאריך הפקה:
 15/04/22 תאריך קריאה נוכחית:
 16/03/22 תאריך קריאה קודמת:

שם דייר: A203 וולף מילי
 שם אתר: דיור מוגן מודיעין

לקוח/ה נכבד/ה, אנו מתכבדים להגיש את חישוב צריכת החשמל לתקופה 15/04/22 - 16/03/22:

A203 וולף מילי - 2 - 16226562(3x25)

סוג תעריף	סוג צריכה	קריאה קודמת	קריאה נוכחית	סה"כ צריכה בקוט"ש	מחיר לקוט"ש בא"ג	סה"כ לתשלום
פרטי חשבון עבור תאריכים:		16/03/22	15/04/22			
767		6,550.70	6,694.90	144.20	45.98	66.30 ₪

סה"כ לדייר:

שיא ביקוש	סה"כ
4.23	144.20
	66.30 ₪

21.31 ₪	תשלום קבוע תשלום עבור גודל חיבור בKVA (3x25) סה"כ מע"מ 17.00%	כולל מע"מ
4.59 ₪		
92.20 ₪		
15.67 ₪		
107.87 ₪	סה"כ לתשלום	

הסטוריית צריכה בקוט"ש





26/04/22

תאריך הפקדה:

שם דייר: A204 אליגון עדנה

15/04/22

תאריך קריאה נוכחית:

שם אתר: דיור מוגן מזדיעין

16/03/22

תאריך קריאה קודמת:

לקוח/ה נכבד/ה, אנו מתכבדים להגיש את חישוב צריכת החשמל לתקופה 15/04/22 - 16/03/22:

A204 אליגון עדנה - 3 - 16226562(3x25)

סוג תעריף	סוג צריכה	קריאה קודמת	קריאה נוכחית	סה"כ צריכה בקוט"ש	מחיר לקוט"ש בא"ג	סה"כ לתשלום
			15/04/22	16/03/22	פרטי חשבון עבור תאריכים:	
767		6,983.20	7,261.75	278.55	45.98	128.08 ₪

סה"כ לדייר:

שיא ביקוש	סה"כ
4.95	278.55
	128.08 ₪

21.31 ₪	תשלום קבוע תשלום עבור גודל חיבור בKVA (3x25) סה"כ מע"מ 17.00%	כולל מע"מ
4.59 ₪		
153.97 ₪		
26.18 ₪		
180.15 ₪	סה"כ לתשלום	

הסטוריית צריכה בקוט"ש

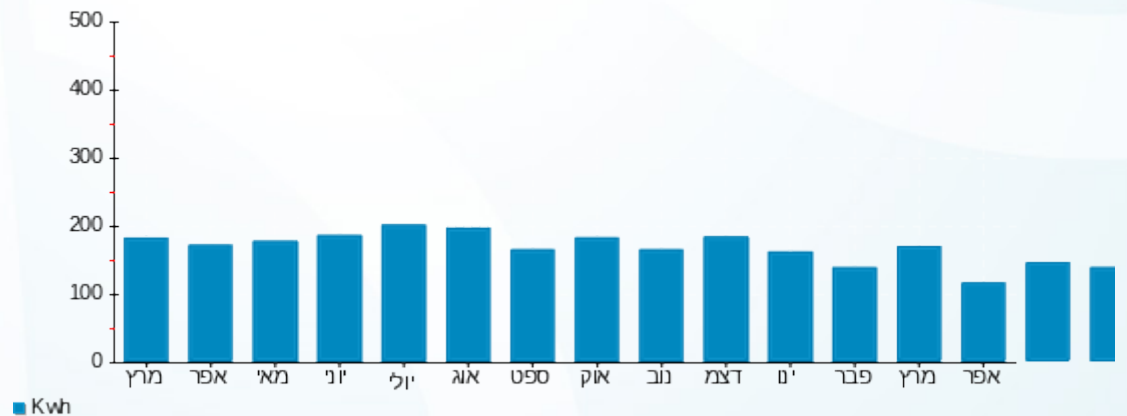

26/04/22 תאריך הפקה:
 15/04/22 תאריך קריאה נוכחית:
 16/03/22 תאריך קריאה קודמת:

שם דייר: A205 הרגיל ישראלה
 שם אתר: דיור מוגן מודיעין

לקוח/ה נכבד/ה, אנו מתכבדים להגיש את חישוב צריכת החשמל לתקופה 15/04/22 - 16/03/22:

A205 הרגיל ישראלה - 4 - 16226562(3x25)

סוג תעריף	סוג צריכה	קריאה קודמת	קריאה נוכחית	סה"כ צריכה בקוט"ש	מחיר לקוט"ש בא"ג	סה"כ לתשלום
פרטי חשבון עבור תאריכים:		16/03/22	15/04/22			
767		5,356.65	5,507.60	150.95	45.98	69.41 ₪

סה"כ לדייר:

סה"כ	שיא ביקוש
150.95	3.84
69.41 ₪	

תשלום קבוע	תשלום עבור גודל חיבור בKVA (3x25)	סה"כ	מע"מ 17.00%	סה"כ לתשלום	כולל מע"מ
21.31 ₪	4.59 ₪	95.30 ₪	16.20 ₪	111.50 ₪	

התפלגות חיוב בש"ח לפי תעו"ז

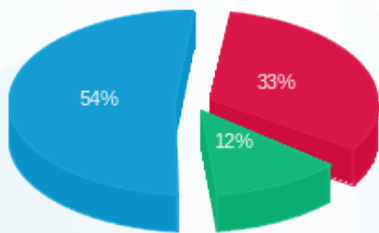

פסגה (23.22 ₪)
 גבע (8.64 ₪)
 שפל (37.54 ₪)

הסטוריית צריכה בקוט"ש

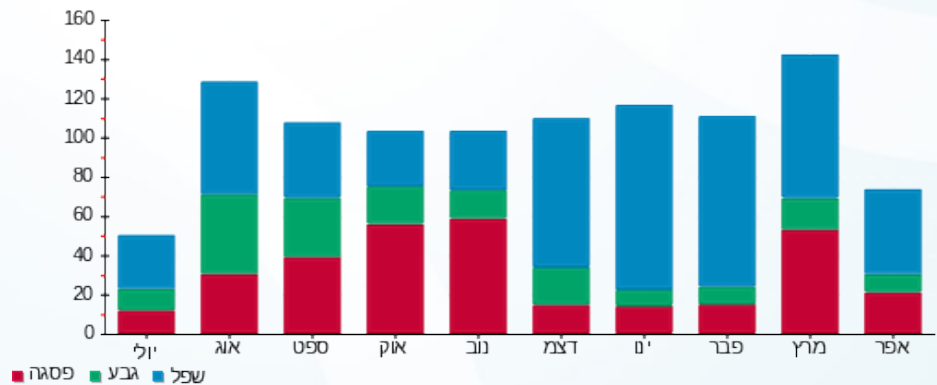



26/04/22

תאריך הפקדה:

שם דייר: A206 פדה סטלה

15/04/22

תאריך קריאה נוכחית:

שם אתר: דיור מוגן מודיעין

16/03/22

תאריך קריאה קודמת:

לקוח/ה נכבד/ה, אנו מתכבדים להגיש את חישוב צריכת החשמל לתקופה 15/04/22 - 16/03/22:

A206 פדה סטלה - 5 - (3x25)16226562

סוג תעריף	סוג צריכה	קריאה קודמת	קריאה נוכחית	סה"כ צריכה בקוט"ש	מחיר לקוט"ש בא"ג	סה"כ לתשלום
			15/04/22	16/03/22	פרטי חשבון עבור תאריכים:	
767		3,687.80	3,842.35	154.55	45.98	71.06 ₪

סה"כ לדייר:

סה"כ	שיא ביקוש
154.55	5.27
71.06 ₪	

21.31 ₪	תשלום קבוע תשלום עבור גודל חיבור בKVA (3x25) סה"כ מע"מ 17.00%	כולל מע"מ
4.59 ₪		
96.96 ₪		
16.48 ₪		
113.44 ₪	סה"כ לתשלום	

הסטוריית צריכה בקוט"ש

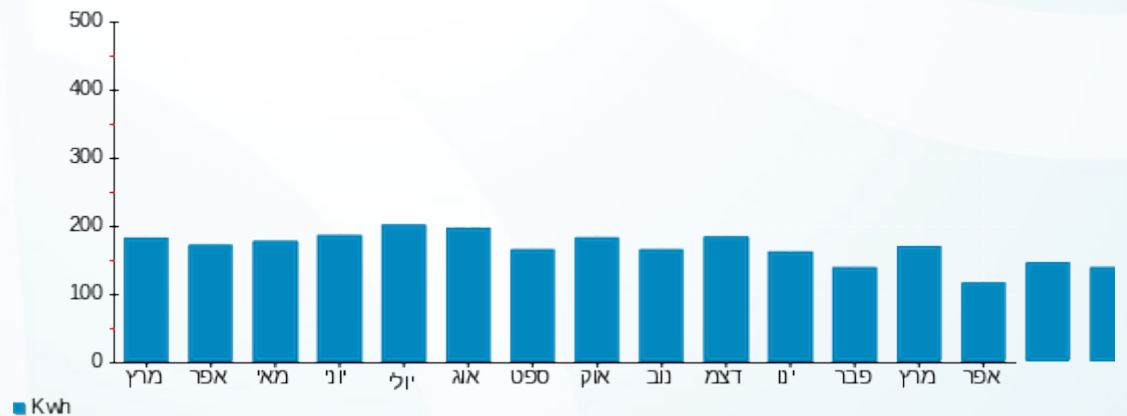

26/04/22 תאריך הפקה:
 15/04/22 תאריך קריאה נוכחית:
 16/03/22 תאריך קריאה קודמת:

שם דייר: A207 כהן יעקב סוניה
 שם אתר: דיור מוגן מודיעין

לקוח/ה נכבד/ה, אנו מתכבדים להגיש את חישוב צריכת החשמל לתקופה 15/04/22 - 16/03/22:

A207 כהן יעקב סוניה - 6 - 16226562(3x25)

סוג תעריף	סוג צריכה	קריאה קודמת	קריאה נוכחית	סה"כ צריכה בקוט"ש	מחיר לקוט"ש בא"ג	סה"כ לתשלום
			15/04/22	16/03/22	פרטי חשבון עבור תאריכים:	
767		8,330.85	8,558.70	227.85	45.98	104.77 ₪

סה"כ לדייר:

שיא ביקוש	סה"כ
4.81	227.85
	104.77 ₪

21.31 ₪	תשלום קבוע תשלום עבור גודל חיבור בKVA (3x25) סה"כ מע"מ 17.00%	כולל מע"מ
4.59 ₪		
130.66 ₪		
22.21 ₪		
152.87 ₪	סה"כ לתשלום	

הסטוריית צריכה בקוט"ש

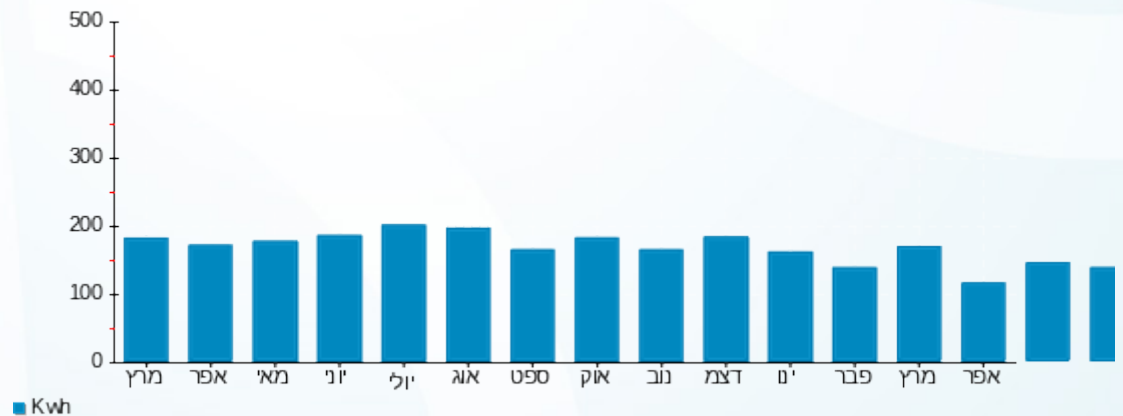

26/04/22 תאריך הפקה:
 15/04/22 תאריך קריאה נוכחית:
 16/03/22 תאריך קריאה קודמת:

שם דייר: A208 דורון אברהם יהודית
 שם אתר: דיור מוגן מודיעין

לקוח/ה נכבד/ה, אנו מתכבדים להגיש את חישוב צריכת החשמל לתקופה 15/04/22 - 16/03/22:

A208 דורון אברהם יהודית - 7 - 16226562(3x25)

סוג תעריף	סוג צריכה	קריאה קודמת	קריאה נוכחית	סה"כ צריכה בקוט"ש	מחיר לקוט"ש בא"ג	סה"כ לתשלום
פרטי חשבון עבור תאריכים:		16/03/22	15/04/22			
767		8,763.95	9,084.05	320.10	45.98	147.18 ₪

סה"כ לדייר:

שיא ביקוש	סה"כ
5.07	320.10
	147.18 ₪

תשלום קבוע	תשלום עבור גודל חיבור בKVA (3x25)	סה"כ	מע"מ 17.00%	סה"כ לתשלום	כולל מע"מ
21.31 ₪	4.59 ₪	173.08 ₪	29.42 ₪	202.50 ₪	

התפלגות חיוב בש"ח לפי תעו"ז

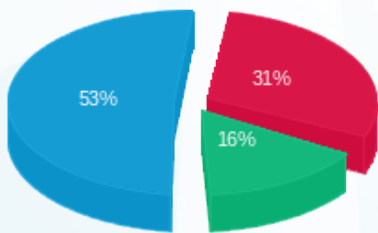

פסגה (45.29 ₪) ■
 גבע (23.15 ₪) ■
 שפל (78.74 ₪) ■

הסטוריית צריכה בקוט"ש

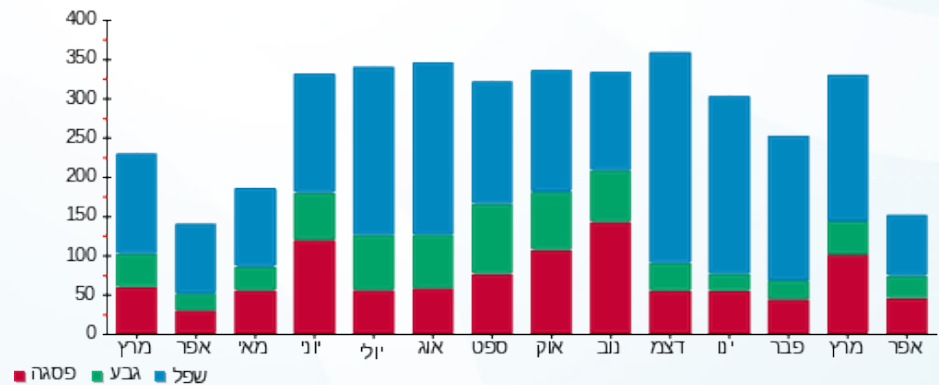

26/04/22 תאריך הפקה:
 15/04/22 תאריך קריאה נוכחית:
 16/03/22 תאריך קריאה קודמת:

שם דייר: A209 סוכרי נינה
 שם אתר: דיור מוגן מודיעין

לקוח/ה נכבד/ה, אנו מתכבדים להגיש את חישוב צריכת החשמל לתקופה 15/04/22 - 16/03/22:

A209 - (3x25)16226562 - 8

סה"כ לתשלום	מחיר לקוט"ש בא"ג	סה"כ צריכה בקוט"ש	קריאה נוכחית	קריאה קודמת	סוג צריכה	סוג תעריף
			15/04/22	16/03/22	פרטי חשבון עבור תאריכים:	
₪ 76.23	45.98	165.80	7,802.10	7,636.30		767

סה"כ לדייר:

שיא ביקוש	סה"כ
4.64	165.80
	₪ 76.23

₪ 21.31	תשלום קבוע תשלום עבור גודל חיבור בKVA (3x25) סה"כ מע"מ 17.00%	כולל מע"מ
₪ 4.59		
₪ 102.13		
₪ 17.36		
₪ 119.49	סה"כ לתשלום	

הסטוריית צריכה בקוט"ש

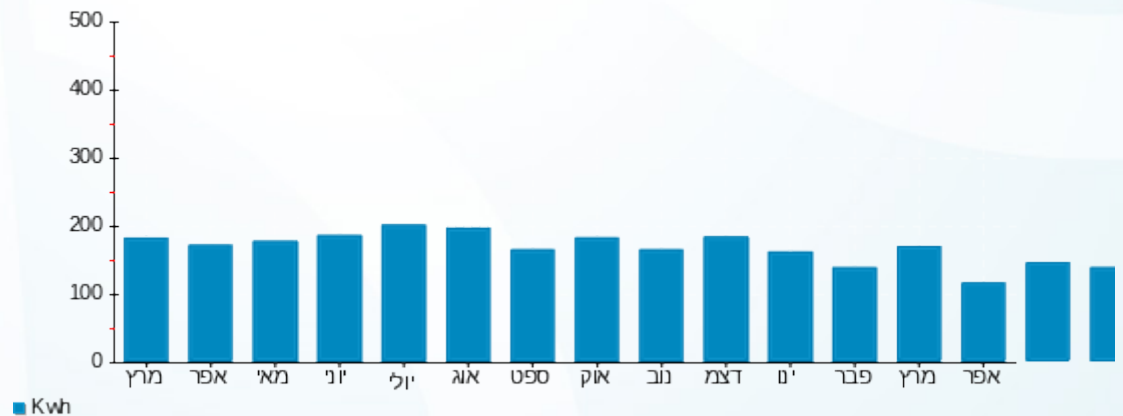



26/04/22

תאריך הפקה:

שם דייר: A211 זסק רות

15/04/22

תאריך קריאה נוכחית:

שם אתר: דיור מוגן מודיעין

16/03/22

תאריך קריאה קודמת:

לקוח/ה נכבד/ה, אנו מתכבדים להגיש את חישוב צריכת החשמל לתקופה 15/04/22 - 16/03/22:

A211 זסק רות - 10 - 16226562(3x25)

סוג תעריף	סוג צריכה	קריאה קודמת	קריאה נוכחית	סה"כ צריכה בקוט"ש	מחיר לקוט"ש בא"ג	סה"כ לתשלום
			15/04/22	16/03/22	פרטי חשבון עבור תאריכים:	
767		4,990.80	5,162.50	171.70	45.98	78.95 ₪

סה"כ לדייר:

שיא ביקוש	סה"כ
3.76	171.70
	78.95 ₪

21.31 ₪	תשלום קבוע תשלום עבור גודל חיבור בKVA (3x25) סה"כ מע"מ 17.00%	כולל מע"מ
4.59 ₪		
104.84 ₪		
17.82 ₪		
122.67 ₪	סה"כ לתשלום	

הסטוריית צריכה בקוט"ש

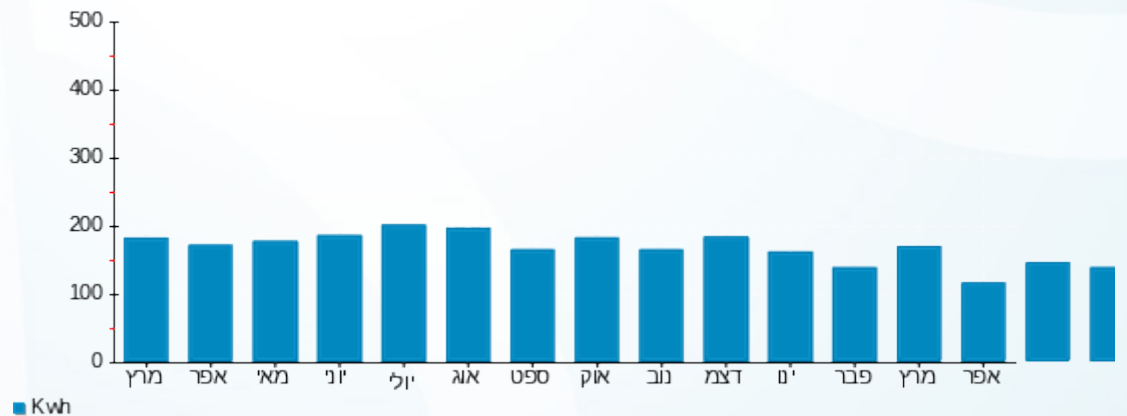

26/04/22 תאריך הפקדה:
 15/04/22 תאריך קריאה נוכחית:
 16/03/22 תאריך קריאה קודמת:

שם דייר: A212 מרום נעמה
 שם אתר: דיור מוגן מודיעין

לקוח/ה נכבד/ה, אנו מתכבדים להגיש את חישוב צריכת החשמל לתקופה 15/04/22 - 16/03/22:

A212 מרום נעמה - 11 - 16226562(3x25)

סוג תעריף	סוג צריכה	קריאה קודמת	קריאה נוכחית	סה"כ צריכה בקוט"ש	מחיר לקוט"ש בא"ג	סה"כ לתשלום
			15/04/22	16/03/22	פרטי חשבון עבור תאריכים:	
767		8,547.15	8,816.30	269.15	45.98	123.76 ₪

סה"כ לדייר:

שיא ביקוש	סה"כ
5.13	269.15
	123.76 ₪

21.31 ₪	תשלום קבוע תשלום עבור גודל חיבור בKVA (3x25) סה"כ מע"מ 17.00%	כולל מע"מ
4.59 ₪		
149.65 ₪		
25.44 ₪		
175.09 ₪	סה"כ לתשלום	

הסטוריית צריכה בקוט"ש

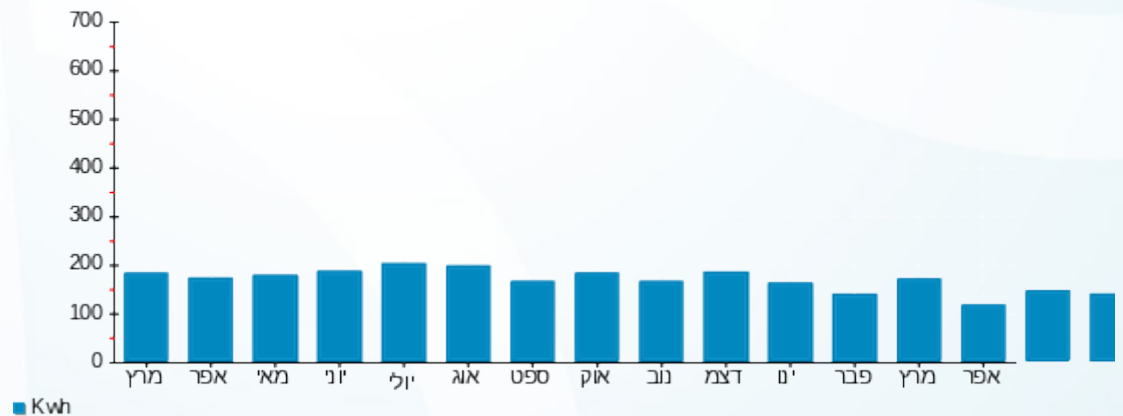

26/04/22 תאריך הפקה:
 15/04/22 תאריך קריאה נוכחית:
 16/03/22 תאריך קריאה קודמת:

שם דייר: A213 שולמית אזולאי
 שם אתר: דיור מוגן מודיעין

לקוח/ה נכבד/ה, אנו מתכבדים להגיש את חישוב צריכת החשמל לתקופה 15/04/22 - 16/03/22:

A213 שולמית אזולאי - 12 - 16226562(3x25)

סוג תעריף	סוג צריכה	קריאה קודמת	קריאה נוכחית	סה"כ צריכה בקוט"ש	מחיר לקוט"ש בא"ג	סה"כ לתשלום
פרטי חשבון עבור תאריכים:		16/03/22	15/04/22			
767		3,698.10	3,823.30	125.20	45.98	57.57 ₪

סה"כ לדייר:

שיא ביקוש	סה"כ
3.91	125.20
	57.57 ₪

תשלום קבוע	תשלום עבור גודל חיבור ב-KVA (3x25)	סה"כ	מע"מ 17.00%	סה"כ לתשלום	כולל מע"מ
21.31 ₪	4.59 ₪	83.46 ₪	14.19 ₪	97.65 ₪	

התפלגות חיוב בש"ח לפי תעו"ז

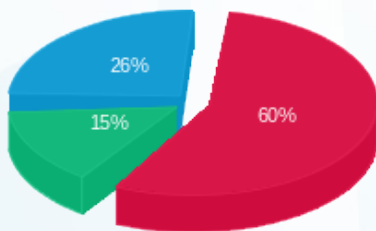

פסגה (34.26 ₪) ■
 גבע (8.41 ₪) ■
 שפל (14.90 ₪) ■

הסטוריית צריכה בקוט"ש

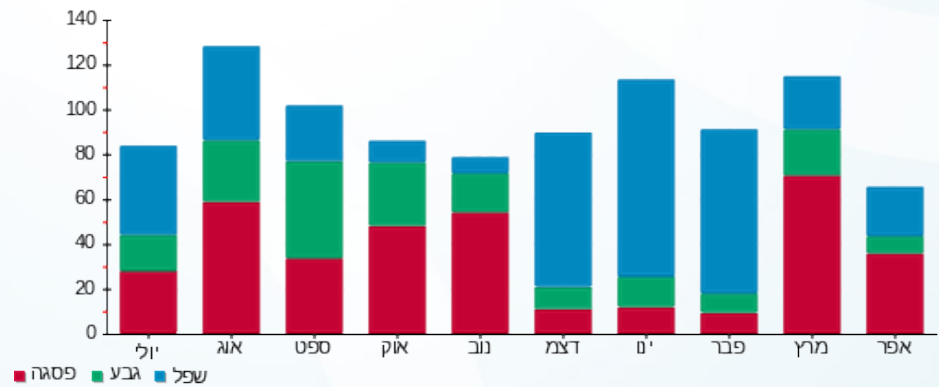

26/04/22 תאריך הפקה:
 15/04/22 תאריך קריאה נוכחית:
 16/03/22 תאריך קריאה קודמת:

שם דייר: A214 מורג חיים יהודית
 שם אתר: דיור מוגן מודיעין

לקוח/ה נכבד/ה, אנו מתכבדים להגיש את חישוב צריכת החשמל לתקופה 15/04/22 - 16/03/22:

A214 - (3x25)16226562 - 13

סה"כ לתשלום	מחיר לקוט"ש בא"ג	סה"כ צריכה בקוט"ש	קריאה נוכחית	קריאה קודמת	סוג צריכה	סוג תעריף
			15/04/22	16/03/22	פרטי חשבון עבור תאריכים:	
₪ 94.49	45.98	205.50	5,702.80	5,497.30		767

סה"כ לדייר:

שיא ביקוש	סה"כ
4.25	205.50
	₪ 94.49

₪ 21.31	תשלום קבוע תשלום עבור גודל חיבור בKVA (3x25) סה"כ מע"מ 17.00%	כולל מע"מ
₪ 4.59		
₪ 120.38		
₪ 20.47		
₪ 140.85	סה"כ לתשלום	

הסטוריית צריכה בקוט"ש

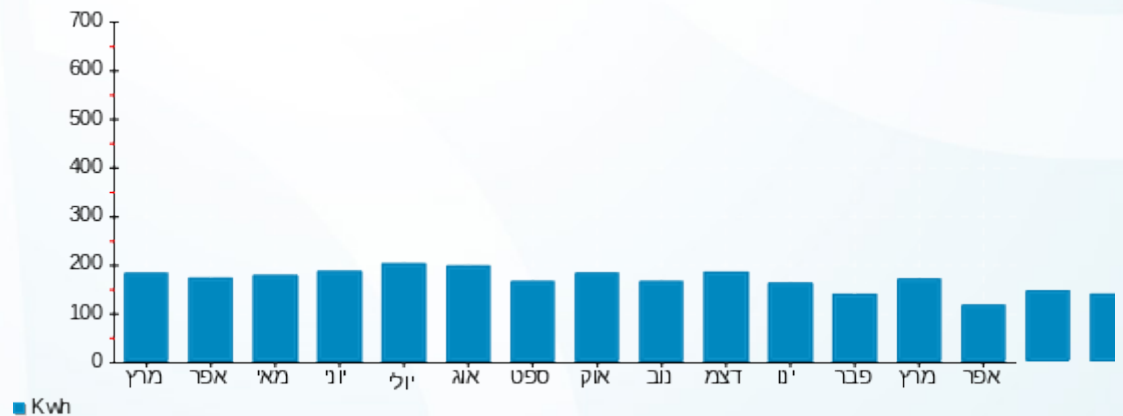

26/04/22 תאריך הפקה:
 15/04/22 תאריך קריאה נוכחית:
 16/03/22 תאריך קריאה קודמת:

שם דייר: A215 ג'ודית פוקס
 שם אתר: דיור מוגן מזדיעין

לקוח/ה נכבד/ה, אנו מתכבדים להגיש את חישוב צריכת החשמל לתקופה 15/04/22 - 16/03/22:

A215 ג'ודית פוקס - 14 - 16226562(3x25)

סה"כ לתשלום	מחיר לקוט"ש בא"ג	סה"כ צריכה בקוט"ש	קריאה נוכחית	קריאה קודמת	סוג צריכה	סוג תעריף
			15/04/22	16/03/22	פרטי חשבון עבור תאריכים:	
₪ 64.07	45.98	139.35	3,102.65	2,963.30		767

סה"כ לדייר:

שיא ביקוש	סה"כ
5.61	139.35
	₪ 64.07

₪ 21.31	תשלום קבוע תשלום עבור גודל חיבור בKVA (3x25) סה"כ מע"מ 17.00%	כולל מע"מ
₪ 4.59		
₪ 89.97		
₪ 15.29		
₪ 105.26	סה"כ לתשלום	

הסטוריית צריכה בקוט"ש

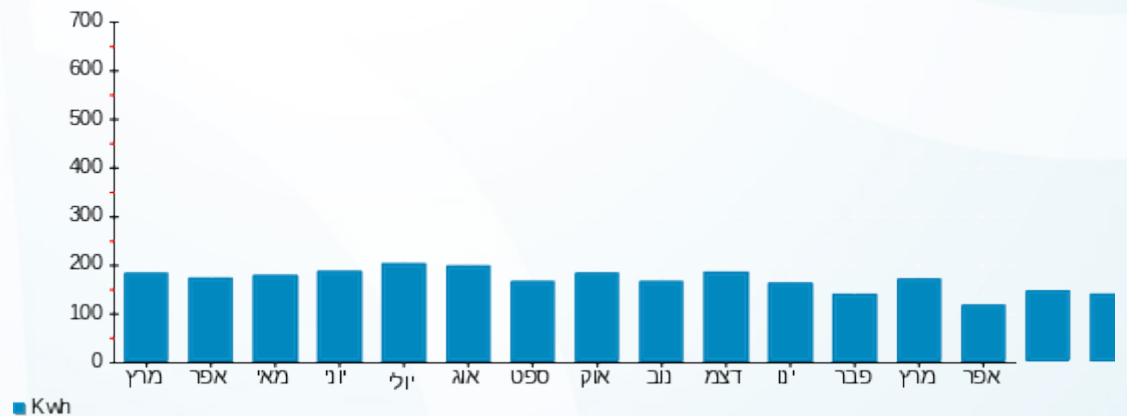

26/04/22 תאריך הפקה:
 15/04/22 תאריך קריאה נוכחית:
 16/03/22 תאריך קריאה קודמת:

שם דייר: A301 אוליבר עופרה
 שם אתר: דיור מוגן מודיעין

לקוח/ה נכבד/ה, אנו מתכבדים להגיש את חישוב צריכת החשמל לתקופה 15/04/22 - 16/03/22:

A301 אוליבר עופרה - 15 - 16226494(3x25)

סוג תעריף	סוג צריכה	קריאה קודמת	קריאה נוכחית	סה"כ צריכה בקוט"ש	מחיר לקוט"ש בא"ג	סה"כ לתשלום
			15/04/22	16/03/22	פרטי חשבון עבור תאריכים:	
767		2,871.30	2,982.50	111.20	45.98	51.13 ₪

סה"כ לדייר:

שיא ביקוש	סה"כ
3.32	111.20
	51.13 ₪

21.31 ₪	תשלום קבוע תשלום עבור גודל חיבור בKVA (3x25) סה"כ מע"מ 17.00%	כולל מע"מ
4.59 ₪		
77.03 ₪		
13.09 ₪		
90.12 ₪	סה"כ לתשלום	

הסטוריית צריכה בקוט"ש

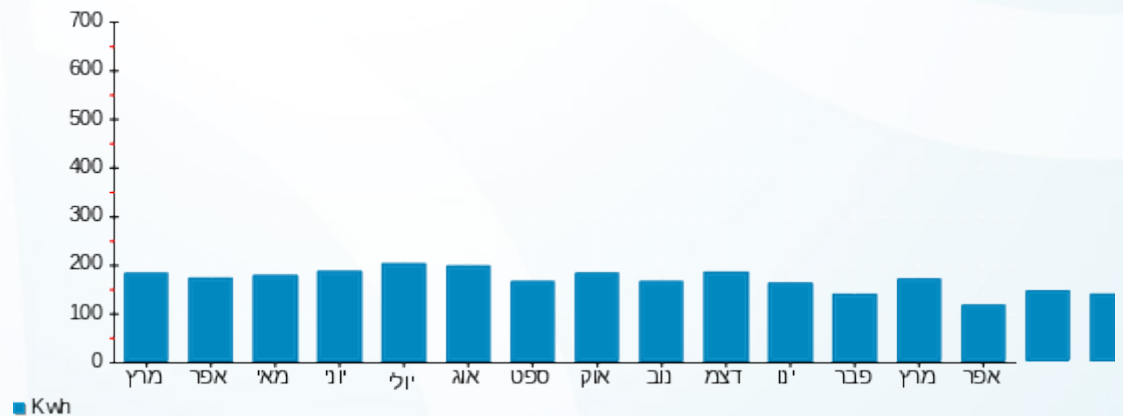

26/04/22 תאריך הפקה:
 15/04/22 תאריך קריאה נוכחית:
 16/03/22 תאריך קריאה קודמת:

שם דייר: A302 שינר שרה
 שם אתר: דיור מוגן מזדיעין

לקוח/ה נכבד/ה, אנו מתכבדים להגיש את חישוב צריכת החשמל לתקופה 15/04/22 - 16/03/22:

A302 שינר שרה - 1 - 16226494(3x25)

סוג תעריף	סוג צריכה	קריאה קודמת	קריאה נוכחית	סה"כ צריכה בקוט"ש	מחיר לקוט"ש בא"ג	סה"כ לתשלום
פרטי חשבון עבור תאריכים:		16/03/22	15/04/22			
767		6,206.45	6,394.45	188.00	45.98	86.44 ₪

סה"כ לדייר:

שיא ביקוש	סה"כ
4.50	188.00
	86.44 ₪

21.31 ₪	תשלום קבוע תשלום עבור גודל חיבור בKVA (3x25) סה"כ מע"מ 17.00%	כולל מע"מ
4.59 ₪		
112.34 ₪		
19.10 ₪		
131.44 ₪	סה"כ לתשלום	

הסטוריית צריכה בקוט"ש



26/04/22 תאריך הפקה:
 15/04/22 תאריך קריאה נוכחית:
 16/03/22 תאריך קריאה קודמת:

שם דייר: A303 שמעוני ג'נט אסתר
 שם אתר: דיור מוגן מודיעין

לקוח/ה נכבד/ה, אנו מתכבדים להגיש את חישוב צריכת החשמל לתקופה 15/04/22 - 16/03/22:

A303 - (3x25)16226494 - 2

סה"כ לתשלום	מחיר לקוט"ש בא"ג	סה"כ צריכה בקוט"ש	קריאה נוכחית	קריאה קודמת	סוג צריכה	סוג תעריף
			15/04/22	16/03/22	פרטי חשבון עבור תאריכים:	
₪ 34.81	45.98	75.70	3,330.75	3,255.05		767

סה"כ לדייר:

שיא ביקוש	סה"כ
2.98	75.70
	₪ 34.81

₪ 21.31	תשלום קבוע תשלום עבור גודל חיבור בKVA (3x25) סה"כ מע"מ 17.00%	סה"כ לתשלום
₪ 4.59		
₪ 60.70		
₪ 10.32		
₪ 71.02		כולל מע"מ

הסטוריית צריכה בקוט"ש

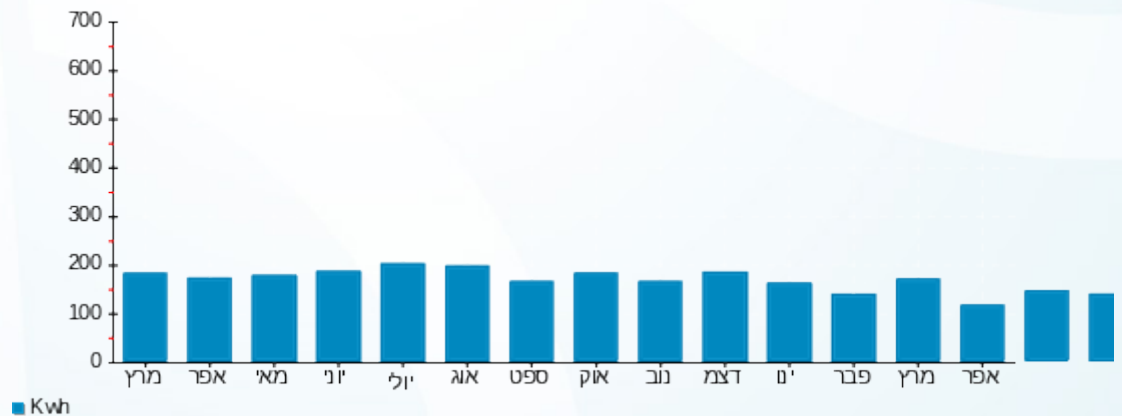



26/04/22

תאריך הפקה:

שם דייר: A304 מנשרוף שמשון

15/04/22

תאריך קריאה נוכחית:

שם אתר: דיור מוגן מודיעין

16/03/22

תאריך קריאה קודמת:

לקוח/ה נכבד/ה, אנו מתכבדים להגיש את חישוב צריכת החשמל לתקופה 15/04/22 - 16/03/22:

A304 מנשרוף שמשון - 3 - 16226494 (3x25)

סוג תעריף	סוג צריכה	קריאה קודמת	קריאה נוכחית	סה"כ צריכה בקוט"ש	מחיר לקוט"ש בא"ג	סה"כ לתשלום
פרטי חשבון עבור תאריכים:		16/03/22	15/04/22			
767		3,753.00	3,912.85	159.85	45.98	73.50 ₪

סה"כ לדייר:

שיא ביקוש	סה"כ
4.46	159.85
	73.50 ₪

21.31 ₪	תשלום קבוע תשלום עבור גודל חיבור בKVA (3x25) סה"כ מע"מ 17.00%	כולל מע"מ
4.59 ₪		
99.39 ₪		
16.90 ₪		
116.29 ₪	סה"כ לתשלום	

הסטוריית צריכה בקוט"ש

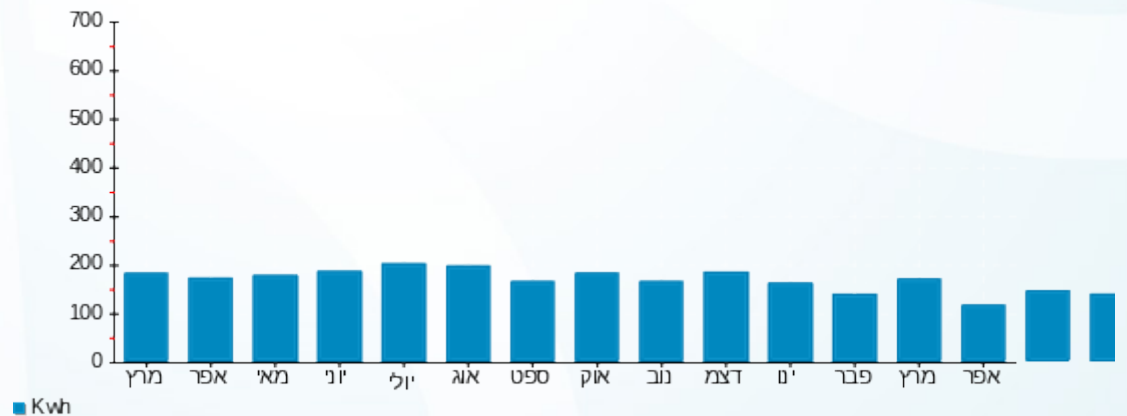

26/04/22 תאריך הפקה:
 15/04/22 תאריך קריאה נוכחית:
 16/03/22 תאריך קריאה קודמת:

שם דייר: A305 לבנסון אטי
 שם אתר: דיור מוגן מודיעין

לקוח/ה נכבד/ה, אנו מתכבדים להגיש את חישוב צריכת החשמל לתקופה 15/04/22 - 16/03/22:

A305 - (3x25)16226494 - 4

סה"כ לתשלום	מחיר לקוט"ש בא"ג	סה"כ צריכה בקוט"ש	קריאה נוכחית	קריאה קודמת	סוג צריכה	סוג תעריף
			15/04/22	16/03/22	פרטי חשבון עבור תאריכים:	
₪ 75.82	45.98	164.90	5,722.75	5,557.85		767

סה"כ לדייר:

שיא ביקוש	סה"כ
4.05	164.90
	₪ 75.82

₪ 21.31	תשלום קבוע תשלום עבור גודל חיבור בKVA (3x25) סה"כ מע"מ 17.00%	סולל מע"מ
₪ 4.59		
₪ 101.72		
₪ 17.29		
₪ 119.01	סה"כ לתשלום	

הסטוריית צריכה בקוט"ש



26/04/22 תאריך הפקה:
 15/04/22 תאריך קריאה נוכחית:
 16/03/22 תאריך קריאה קודמת:

שם דייר: A306 ארצי דבורה
 שם אתר: דיור מוגן מזדיעין

לקוח/ה נכבד/ה, אנו מתכבדים להגיש את חישוב צריכת החשמל לתקופה 15/04/22 - 16/03/22:

A306 ארצי דבורה - 5 - 16226494(3x25)

סוג תעריף	סוג צריכה	קריאה קודמת	קריאה נוכחית	סה"כ צריכה בקוט"ש	מחיר לקוט"ש בא"ג	סה"כ לתשלום
			15/04/22	16/03/22	פרטי חשבון עבור תאריכים:	
767		3,323.45	3,461.20	137.75	45.98	63.34 ₪

סה"כ לדייר:

שיא ביקוש	סה"כ
4.19	137.75
	63.34 ₪

21.31 ₪	תשלום קבוע תשלום עבור גודל חיבור בKVA (3x25) סה"כ מע"מ 17.00%	סלול מע"מ
4.59 ₪		
89.23 ₪		
15.17 ₪		
104.40 ₪	סה"כ לתשלום	

התפלגות חיוב בש"ח לפי תעו"ז

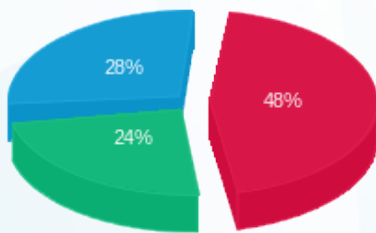

פסגה (30.19 ₪)
 גבע (15.43 ₪)
 שפל (17.73 ₪)

הסטוריית צריכה בקוט"ש

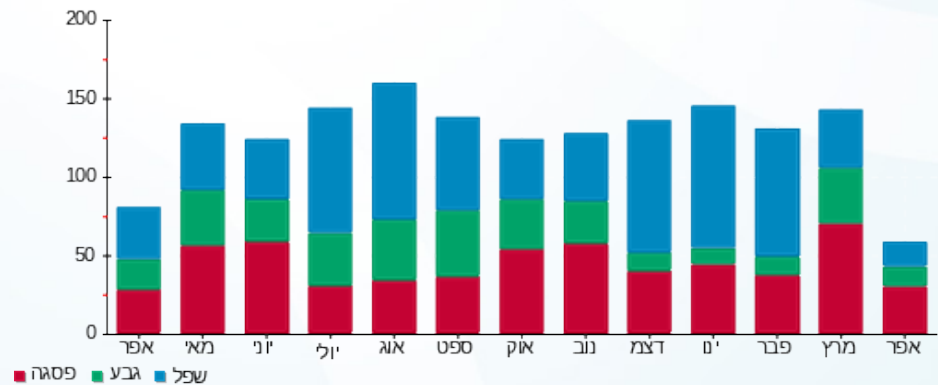

26/04/22 תאריך הפקה:
 15/04/22 תאריך קריאה נוכחית:
 16/03/22 תאריך קריאה קודמת:

שם דייר: A307 הלר אפי חיה
 שם אתר: דיור מוגן מזדיעין

לקוח/ה נכבד/ה, אנו מתכבדים להגיש את חישוב צריכת החשמל לתקופה 15/04/22 - 16/03/22:

A307 הלר אפי חיה - 6 - 16226494(3x25)

סוג תעריף	סוג צריכה	קריאה קודמת	קריאה נוכחית	סה"כ צריכה בקוט"ש	מחיר לקוט"ש בא"ג	סה"כ לתשלום
			15/04/22	16/03/22	פרטי חשבון עבור תאריכים:	
767		9,638.80	9,969.95	331.15	45.98	152.26 ₪

סה"כ לדייר:

שיא ביקוש	סה"כ
6.99	331.15
	152.26 ₪

21.31 ₪	תשלום קבוע תשלום עבור גודל חיבור בKVA (3x25) סה"כ מע"מ 17.00%	כולל מע"מ
4.59 ₪		
178.16 ₪		
30.29 ₪		
208.45 ₪	סה"כ לתשלום	

הסטוריית צריכה בקוט"ש

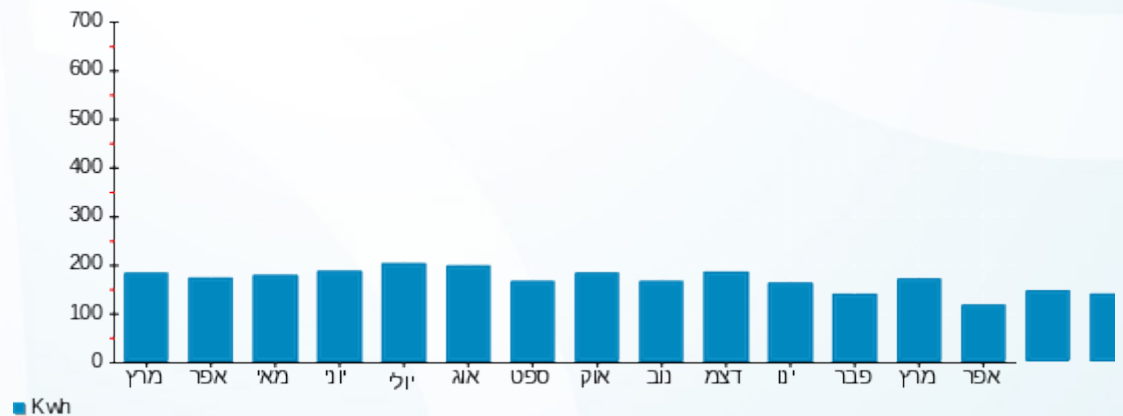

26/04/22 תאריך הפקה:
 15/04/22 תאריך קריאה נוכחית:
 16/03/22 תאריך קריאה קודמת:

שם דייר: A308 גולדנר שמחה כרמלה
 שם אתר: דיור מוגן מזדיעין

לקוח/ה נכבד/ה, אנו מתכבדים להגיש את חישוב צריכת החשמל לתקופה 15/04/22 - 16/03/22:

A308 גולדנר שמחה כרמלה - 7 - 16226494(3x25)

סוג תעריף	סוג צריכה	קריאה קודמת	קריאה נוכחית	סה"כ צריכה בקוט"ש	מחיר לקוט"ש בא"ג	סה"כ לתשלום
פרטי חשבון עבור תאריכים:		16/03/22	15/04/22			
767		11,775.95	12,130.75	354.80	45.98	163.14 ₪

סה"כ לדייר:

שיא ביקוש	סה"כ
5.64	354.80
	163.14 ₪

21.31 ₪	תשלום קבוע תשלום עבור גודל חיבור בKVA (3x25) סה"כ מע"מ 17.00%	כולל מע"מ
4.59 ₪		
189.03 ₪		
32.14 ₪		
221.17 ₪	סה"כ לתשלום	

הסטוריית צריכה בקוט"ש



26/04/22 תאריך הפקה:
 15/04/22 תאריך קריאה נוכחית:
 16/03/22 תאריך קריאה קודמת:

שם דייר: A309 פרי רחמים
 שם אתר: דיור מוגן מודיעין

לקוח/ה נכבד/ה, אנו מתכבדים להגיש את חישוב צריכת החשמל לתקופה 15/04/22 - 16/03/22:

A309 פרי רחמים - 8 - 16226494(3x25)

סוג תעריף	סוג צריכה	קריאה קודמת	קריאה נוכחית	סה"כ צריכה בקוט"ש	מחיר לקוט"ש בא"ג	סה"כ לתשלום
פרטי חשבון עבור תאריכים:		16/03/22	15/04/22			
767		4,701.15	4,878.80	177.65	45.98	81.68 ₪

סה"כ לדייר:

סה"כ	שיא ביקוש
177.65	4.36
81.68 ₪	

תשלום קבוע	תשלום עבור גודל חיבור ב-KVA (3x25)	סה"כ	מע"מ 17.00%	סה"כ לתשלום	כולל מע"מ
21.31 ₪	4.59 ₪	107.58 ₪	18.29 ₪	125.87 ₪	

התפלגות חיוב בש"ח לפי תעו"ז

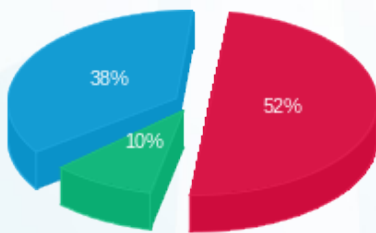

פסגה (42.62 ₪)
 גבע (8.23 ₪)
 שפל (30.83 ₪)

הסטוריית צריכה בקוט"ש

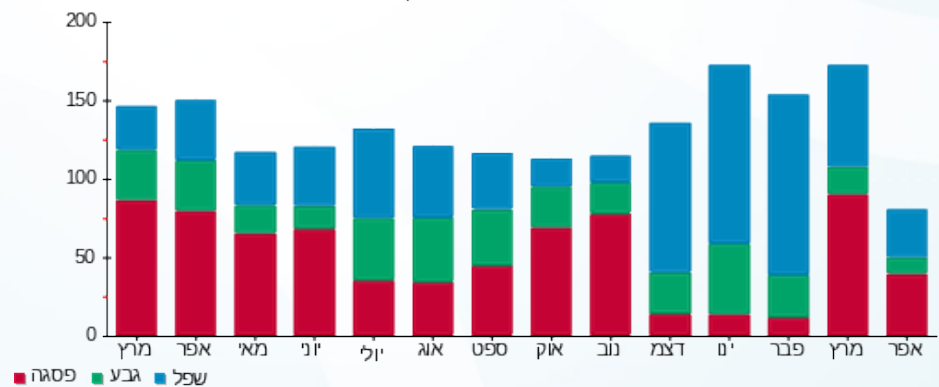

26/04/22 תאריך הפקה:
 15/04/22 תאריך קריאה נוכחית:
 16/03/22 תאריך קריאה קודמת:

שם דייר: A310 אילן אפרים
 שם אתר: דיור מוגן מודיעין
 תאריך יציאה: 05/04/22

לקוח/ה נכבד/ה, אנו מתכבדים להגיש את חישוב צריכת החשמל לתקופה 16/03/22 - 05/04/22:

A310 - (3x25)16226494 - 9

סוג תעריף	סוג צריכה	קריאה קודמת	קריאה נוכחית	סה"כ צריכה בקוט"ש	מחיר לקוט"ש בא"ג	סה"כ לתשלום
			05/04/22	16/03/22	פרטי חשבון עבור תאריכים:	
767		1,578.30	1,633.25	54.95	45.98	25.27 ₪

סה"כ לדייר:

סה"כ	שיא ביקוש
54.95	1.54
25.27 ₪	

21.31 ₪	תשלום קבוע תשלום עבור גודל חיבור בKVA (3x25) סה"כ מע"מ 17.00%	כולל מע"מ
3.11 ₪		
49.68 ₪		
8.45 ₪		
58.13 ₪	סה"כ לתשלום	

הסטוריית צריכה בקוט"ש

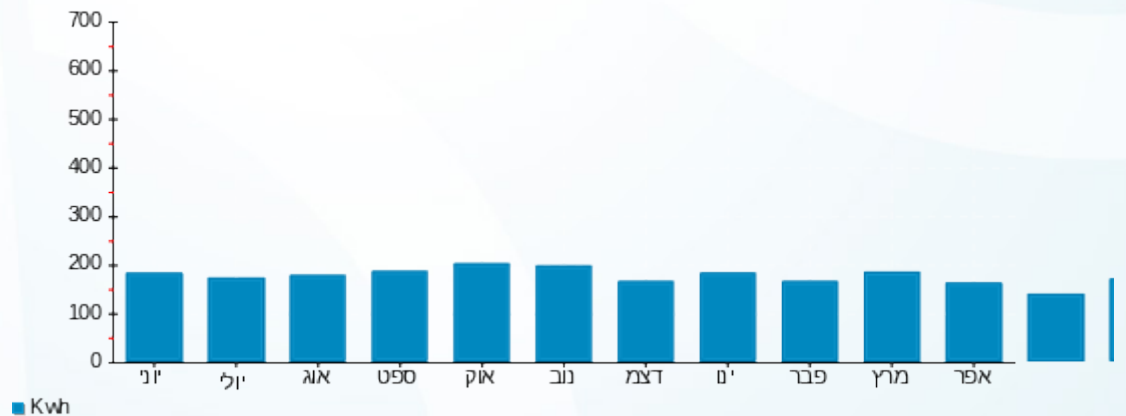

26/04/22 תאריך הפקדה:
 15/04/22 תאריך קריאה נוכחית:
 16/03/22 תאריך קריאה קודמת:

שם דייר: A311 רוזמן אילנה
 שם אתר: דיור מוגן מזדיעין

לקוח/ה נכבד/ה, אנו מתכבדים להגיש את חישוב צריכת החשמל לתקופה 15/04/22 - 16/03/22:

A311 רוזמן אילנה - 10 - 16226494(3x25)

סוג תעריף	סוג צריכה	קריאה קודמת	קריאה נוכחית	סה"כ צריכה בקוט"ש	מחיר לקוט"ש בא"ג	סה"כ לתשלום
			15/04/22	16/03/22	פרטי חשבון עבור תאריכים:	
767		4,548.20	4,684.65	136.45	45.98	62.74 ₪

סה"כ לדייר:

שיא ביקוש	סה"כ
3.96	136.45
	62.74 ₪

21.31 ₪	תשלום קבוע תשלום עבור גודל חיבור בKVA (3x25) סה"כ מע"מ 17.00%	כולל מע"מ
4.59 ₪		
88.64 ₪		
15.07 ₪		
103.70 ₪	סה"כ לתשלום	

הסטוריית צריכה בקוט"ש

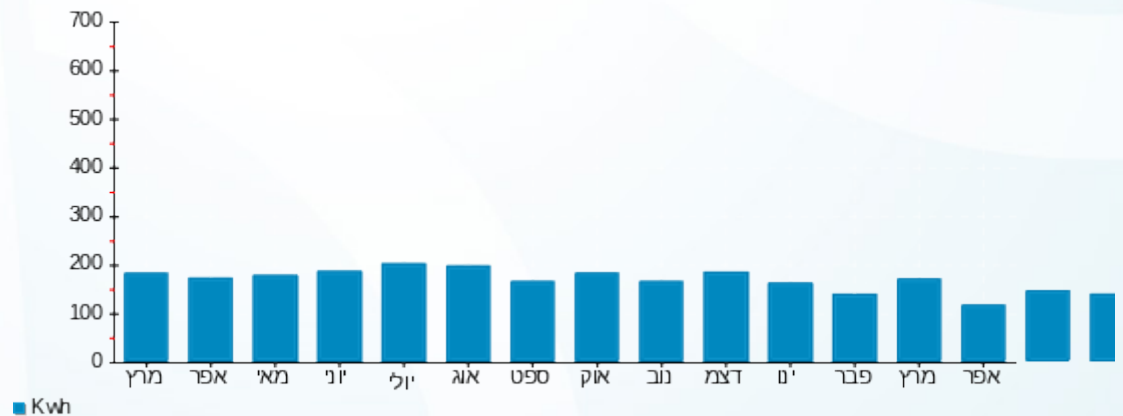

26/04/22 תאריך הפקה:
 15/04/22 תאריך קריאה נוכחית:
 16/03/22 תאריך קריאה קודמת:

שם דייר: A312 הרצוג דליה
 שם אתר: דיור מוגן מזדיעין

לקוח/ה נכבד/ה, אנו מתכבדים להגיש את חישוב צריכת החשמל לתקופה 15/04/22 - 16/03/22:

A312 הרצוג דליה - 11 - 16226494(3x25)

סוג תעריף	סוג צריכה	קריאה קודמת	קריאה נוכחית	סה"כ צריכה בקוט"ש	מחיר לקוט"ש בא"ג	סה"כ לתשלום
			15/04/22	16/03/22	פרטי חשבון עבור תאריכים:	
767		6,843.00	7,003.90	160.90	45.98	73.98 ₪

סה"כ לדייר:

שיא ביקוש	סה"כ
5.38	160.90
	73.98 ₪

21.31 ₪	תשלום קבוע תשלום עבור גודל חיבור בKVA (3x25) סה"כ מע"מ 17.00%	כולל מע"מ
4.59 ₪		
99.88 ₪		
16.98 ₪		
116.86 ₪	סה"כ לתשלום	

הסטוריית צריכה בקוט"ש

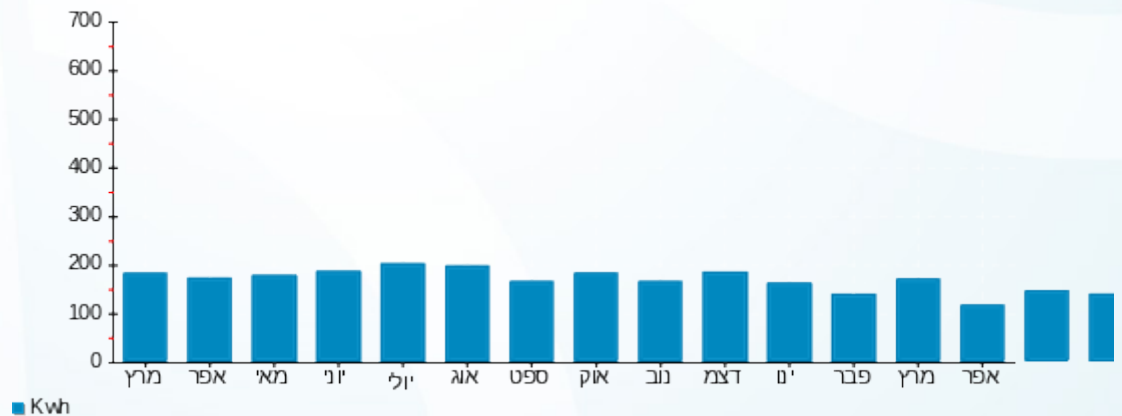

26/04/22 תאריך הפקה:
 15/04/22 תאריך קריאה נוכחית:
 16/03/22 תאריך קריאה קודמת:

שם דייר: A313 גנט מור
 שם אתר: דיור מוגן מודיעין

לקוח/ה נכבד/ה, אנו מתכבדים להגיש את חישוב צריכת החשמל לתקופה 15/04/22 - 16/03/22:

A313 גנט מור - 12 - 16226494(3x25)

סוג תעריף	סוג צריכה	קריאה קודמת	קריאה נוכחית	סה"כ צריכה בקוט"ש	מחיר לקוט"ש בא"ג	סה"כ לתשלום
			15/04/22	16/03/22	פרטי חשבון עבור תאריכים:	
767		877.65	898.05	20.40	45.98	9.38 ₪

סה"כ לדייר:

שיא ביקוש	סה"כ
2.13	20.40
	9.38 ₪

21.31 ₪	תשלום קבוע תשלום עבור גודל חיבור בKVA (3x25) סה"כ מע"מ 17.00%	סלול מע"מ
4.59 ₪		
35.28 ₪		
6.00 ₪		
41.27 ₪	סה"כ לתשלום	

הסטוריית צריכה בקוט"ש

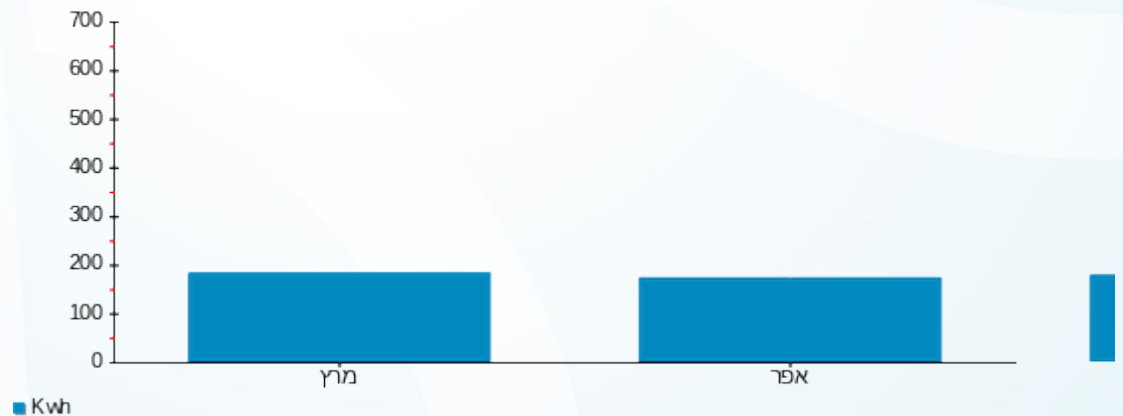

26/04/22 תאריך הפקה:
 15/04/22 תאריך קריאה נוכחית:
 16/03/22 תאריך קריאה קודמת:

שם דייר: A314 להב יהודית
 שם אתר: דיור מוגן מזדיעין

לקוח/ה נכבד/ה, אנו מתכבדים להגיש את חישוב צריכת החשמל לתקופה 15/04/22 - 16/03/22:

A314 להב יהודית - 13 - 16226494(3x25)

סוג תעריף	סוג צריכה	קריאה קודמת	קריאה נוכחית	סה"כ צריכה בקוט"ש	מחיר לקוט"ש בא"ג	סה"כ לתשלום
פרטי חשבון עבור תאריכים:		16/03/22	15/04/22			
767		2,845.85	2,951.90	106.05	45.98	48.76 ₪

סה"כ לדייר:

סה"כ	שיא ביקוש
106.05	3.88
48.76 ₪	

21.31 ₪	תשלום קבוע תשלום עבור גודל חיבור בKVA (3x25) סה"כ מע"מ 17.00%	כולל מע"מ
4.59 ₪		
74.66 ₪		
12.69 ₪		
87.35 ₪	סה"כ לתשלום	

הסטוריית צריכה בקוט"ש



26/04/22 תאריך הפקה:
 15/04/22 תאריך קריאה נוכחית:
 16/03/22 תאריך קריאה קודמת:

שם דייר: A315 פינטו מוניק ואבנר
 שם אתר: דיור מוגן מזדיעין

לקוח/ה נכבד/ה, אנו מתכבדים להגיש את חישוב צריכת החשמל לתקופה 15/04/22 - 16/03/22:

A315 פינטו מוניק ואבנר - 14 - (3x25)16226494

סה"כ לתשלום	מחיר לקוט"ש בא"ג	סה"כ צריכה בקוט"ש	קריאה נוכחית	קריאה קודמת	סוג צריכה	סוג תעריף
			15/04/22	16/03/22	פרטי חשבון עבור תאריכים:	
₪ 81.66	45.98	177.60	3,803.70	3,626.10		767

סה"כ לדייר:

שיא ביקוש	סה"כ
3.84	177.60
	₪ 81.66

₪ 21.31	תשלום קבוע תשלום עבור גודל חיבור בKVA (3x25) סה"כ מע"מ 17.00%	סולל מע"מ
₪ 4.59		
₪ 107.56		
₪ 18.28		
₪ 125.84	סה"כ לתשלום	

הסטוריית צריכה בקוט"ש

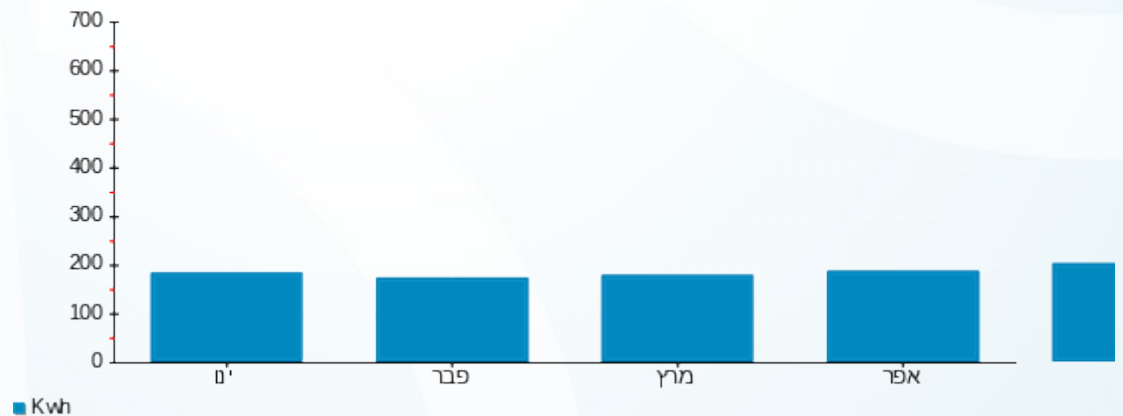



26/04/22

תאריך הפקדה:

שם דייר: A401 צדוק רחל

15/04/22

תאריך קריאה נוכחית:

שם אתר: דיור מוגן מזדיעין

16/03/22

תאריך קריאה קודמת:

לקוח/ה נכבד/ה, אנו מתכבדים להגיש את חישוב צריכת החשמל לתקופה 15/04/22 - 16/03/22:

A401 צדוק רחל - 15 - 16226527(3x25)

סוג תעריף	סוג צריכה	קריאה קודמת	קריאה נוכחית	סה"כ צריכה בקוט"ש	מחיר לקוט"ש בא"ג	סה"כ לתשלום
פרטי חשבון עבור תאריכים:		16/03/22	15/04/22			
767		10,075.60	10,316.30	240.70	45.98	110.67 ₪

סה"כ לדייר:

שיא ביקוש	סה"כ
4.28	240.70
	110.67 ₪

21.31 ₪	תשלום קבוע תשלום עבור גודל חיבור בKVA (3x25) סה"כ מע"מ 17.00%	כולל מע"מ
4.59 ₪		
136.57 ₪		
23.22 ₪		
159.79 ₪	סה"כ לתשלום	

הסטוריית צריכה בקוט"ש



26/04/22 תאריך הפקה:
 15/04/22 תאריך קריאה נוכחית:
 16/03/22 תאריך קריאה קודמת:

שם דייר: A402 עמירב מיכל
 שם אתר: דויר מוגן מודיעין

לקוח/ה נכבד/ה, אנו מתכבדים להגיש את חישוב צריכת החשמל לתקופה 15/04/22 - 16/03/22:

402A - (3x25)16226527 - 1

סוג תעריף	סוג צריכה	קריאה קודמת	קריאה נוכחית	סה"כ צריכה בקוט"ש	מחיר לקוט"ש בא"ג	סה"כ לתשלום
			15/04/22	16/03/22	פרטי חשבון עבור תאריכים:	
767		5,391.05	5,589.70	198.65	45.98	91.34 ₪

סה"כ לדייר:

שיא ביקוש	סה"כ
5.86	198.65
	91.34 ₪

תשלום קבוע	תשלום עבור גודל חיבור ב-KVA (3x25)	סה"כ	מע"מ 17.00%	סה"כ לתשלום	כולל מע"מ
21.31 ₪	4.59 ₪	117.23 ₪	19.93 ₪	137.16 ₪	

התפלגות חיוב בש"ח לפי תעו"ז

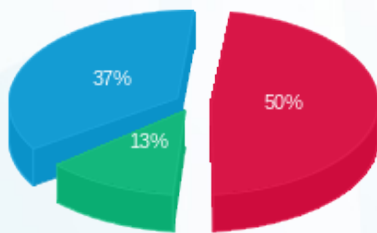

פסגה (₪ 45.73)
 גבע (₪ 11.77)
 שפל (₪ 33.84)

הסטוריית צריכה בקוט"ש

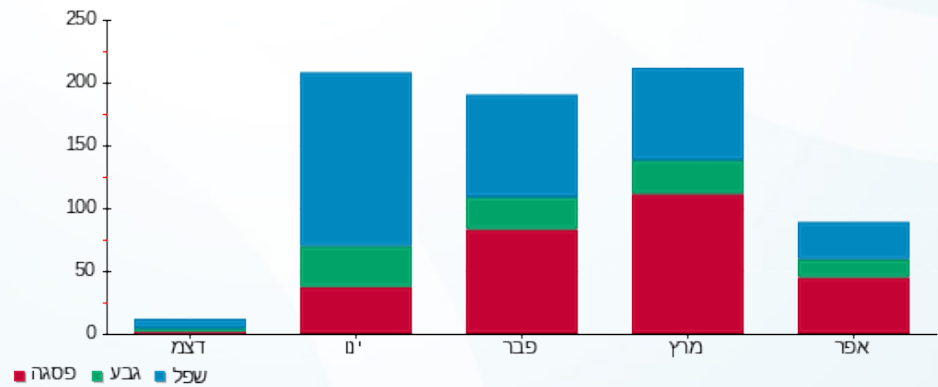

26/04/22 תאריך הפקה:
 15/04/22 תאריך קריאה נוכחית:
 16/03/22 תאריך קריאה קודמת:

שם דייר: A403 דובי עליזה
 שם אתר: דיור מוגן מודיעין

לקוח/ה נכבד/ה, אנו מתכבדים להגיש את חישוב צריכת החשמל לתקופה 15/04/22 - 16/03/22:

A403 דובי עליזה - 2 - (3x25)16226527

סוג תעריף	סוג צריכה	קריאה קודמת	קריאה נוכחית	סה"כ צריכה בקוט"ש	מחיר לקוט"ש בא"ג	סה"כ לתשלום
פרטי חשבון עבור תאריכים:		16/03/22	15/04/22			
767		7,909.40	8,208.55	299.15	45.98	137.55 ₪

סה"כ לדייר:

שיא ביקוש	סה"כ
4.74	299.15
	137.55 ₪

21.31 ₪	תשלום קבוע תשלום עבור גודל חיבור בKVA (3x25) סה"כ מע"מ 17.00%	כולל מע"מ
4.59 ₪		
163.44 ₪		
27.79 ₪		
191.23 ₪	סה"כ לתשלום	

הסטוריית צריכה בקוט"ש

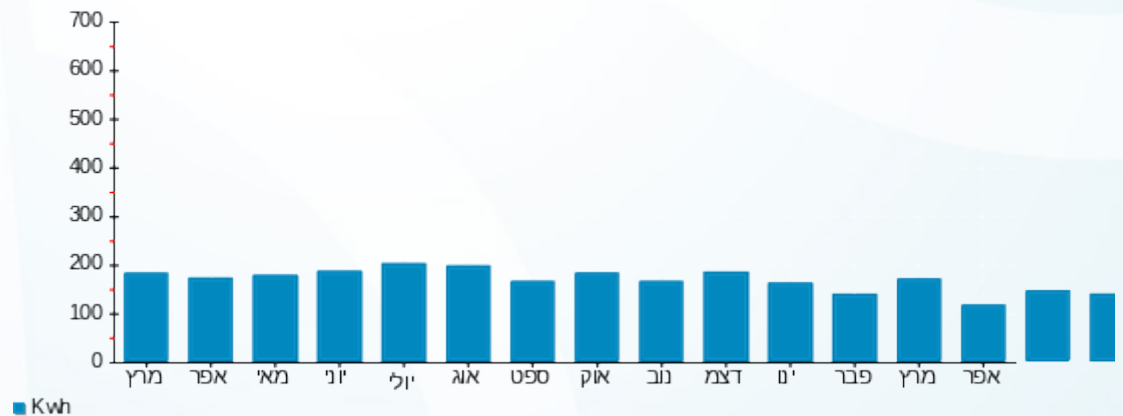

26/04/22 תאריך הפקה:
 15/04/22 תאריך קריאה נוכחית:
 16/03/22 תאריך קריאה קודמת:

שם דייר: A404 כרמי השמאי
 שם אתר: דיור מוגן מודיעין

לקוח/ה נכבד/ה, אנו מתכבדים להגיש את חישוב צריכת החשמל לתקופה 15/04/22 - 16/03/22:

A404 כרמי השמאי - 3 - 16226527(3x25)

סוג תעריף	סוג צריכה	קריאה קודמת	קריאה נוכחית	סה"כ צריכה בקוט"ש	מחיר לקוט"ש בא"ג	סה"כ לתשלום
פרטי חשבון עבור תאריכים:		16/03/22	15/04/22			
767		5,397.95	5,534.15	136.20	45.98	62.62 ₪

סה"כ לדייר:

שיא ביקוש	סה"כ
5.12	136.20
	62.62 ₪

21.31 ₪	תשלום קבוע תשלום עבור גודל חיבור בKVA (3x25) סה"כ מע"מ 17.00%	
4.59 ₪		
88.52 ₪		
15.05 ₪		
103.57 ₪	סה"כ לתשלום	כולל מע"מ

הסטוריית צריכה בקוט"ש

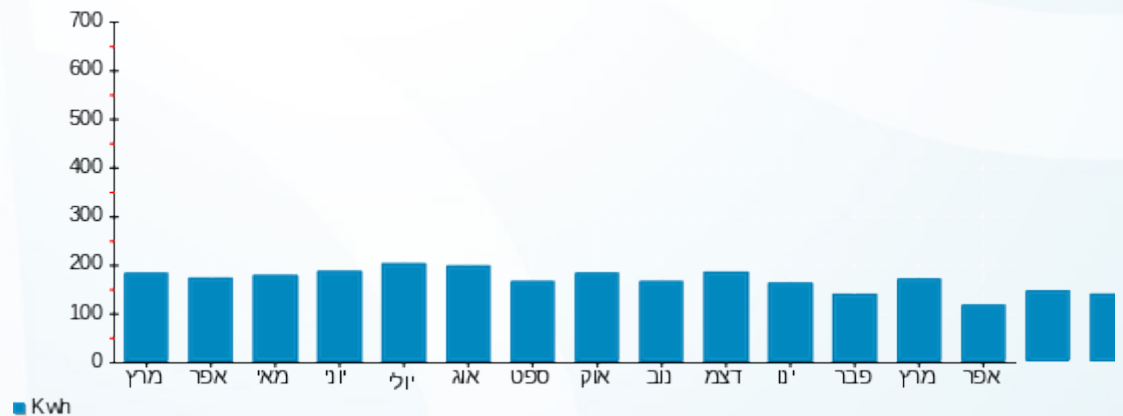

26/04/22 תאריך הפקה:
 15/04/22 תאריך קריאה נוכחית:
 16/03/22 תאריך קריאה קודמת:

שם דייר: A405 פלג מיכאל
 שם אתר: דיור מוגן מזדיעין

לקוח/ה נכבד/ה, אנו מתכבדים להגיש את חישוב צריכת החשמל לתקופה 15/04/22 - 16/03/22:

A405 פלג מיכאל - 4 - 16226527(3x25)

סוג תעריף	סוג צריכה	קריאה קודמת	קריאה נוכחית	סה"כ צריכה בקוט"ש	מחיר לקוט"ש בא"ג	סה"כ לתשלום
פרטי חשבון עבור תאריכים:		16/03/22	15/04/22			
767		4,938.75	5,097.35	158.60	45.98	72.92 ₪

סה"כ לדייר:

שיא ביקוש	סה"כ
4.66	158.60
	72.92 ₪

21.31 ₪	תשלום קבוע תשלום עבור גודל חיבור בKVA (3x25) סה"כ מע"מ 17.00%	סלול מע"מ
4.59 ₪		
98.82 ₪		
16.80 ₪		
115.62 ₪	סה"כ לתשלום	

הסטוריית צריכה בקוט"ש



26/04/22 תאריך הפקה:
 15/04/22 תאריך קריאה נוכחית:
 16/03/22 תאריך קריאה קודמת:

שם דייר: A406 הנדלמן אליעזר רוני
 שם אתר: דיור מוגן מודיעין

לקוח/ה נכבד/ה, אנו מתכבדים להגיש את חישוב צריכת החשמל לתקופה 15/04/22 - 16/03/22:

A406 הנדלמן אליעזר רוני - 5 - 16226527 (3x25)

סוג תעריף	סוג צריכה	קריאה קודמת	קריאה נוכחית	סה"כ צריכה בקוט"ש	מחיר לקוט"ש בא"ג	סה"כ לתשלום
פרטי חשבון עבור תאריכים:		16/03/22	15/04/22			
767		10,442.20	10,720.65	278.45	45.98	128.03 ₪

סה"כ לדייר:

שיא ביקוש	סה"כ
4.33	278.45
	128.03 ₪

21.31 ₪	תשלום קבוע תשלום עבור גודל חיבור בKVA (3x25) סה"כ מע"מ 17.00%	כולל מע"מ
4.59 ₪		
153.93 ₪		
26.17 ₪		
180.09 ₪	סה"כ לתשלום	

הסטוריית צריכה בקוט"ש

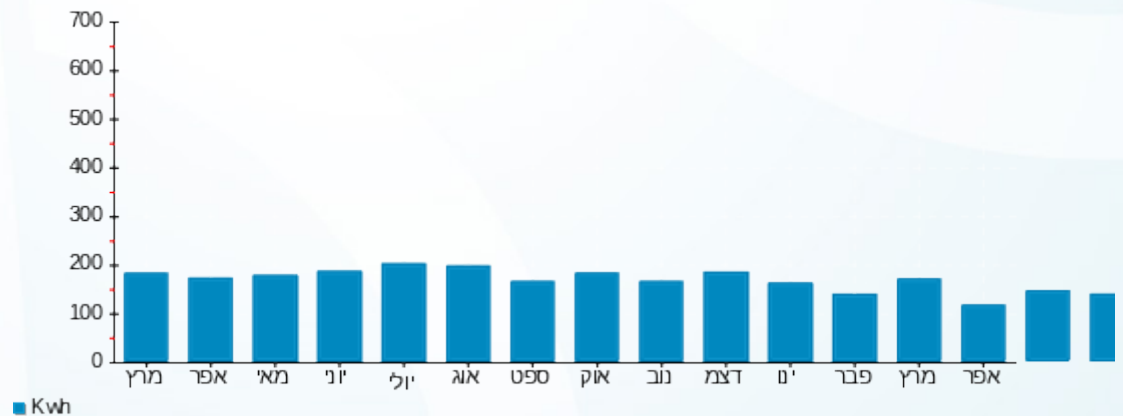

26/04/22 תאריך הפקה:
 15/04/22 תאריך קריאה נוכחית:
 16/03/22 תאריך קריאה קודמת:

שם דייר: A407 פלד אלכס יעל
 שם אתר: דיור מוגן מודיעין

לקוח/ה נכבד/ה, אנו מתכבדים להגיש את חישוב צריכת החשמל לתקופה 15/04/22 - 16/03/22:

A407 פלד אלכס יעל - 6 - 16226527(3x25)

סוג תעריף	סוג צריכה	קריאה קודמת	קריאה נוכחית	סה"כ צריכה בקוט"ש	מחיר לקוט"ש בא"ג	סה"כ לתשלום
			15/04/22	16/03/22	פרטי חשבון עבור תאריכים:	
767		14,045.25	14,348.40	303.15	45.98	139.39 ₪

סה"כ לדייר:

שיא ביקוש	סה"כ
7.91	303.15
	139.39 ₪

21.31 ₪	תשלום קבוע תשלום עבור גודל חיבור בKVA (3x25) סה"כ מע"מ 17.00%	כולל מע"מ
4.59 ₪		
165.28 ₪		
28.10 ₪		
193.38 ₪	סה"כ לתשלום	

הסטוריית צריכה בקוט"ש

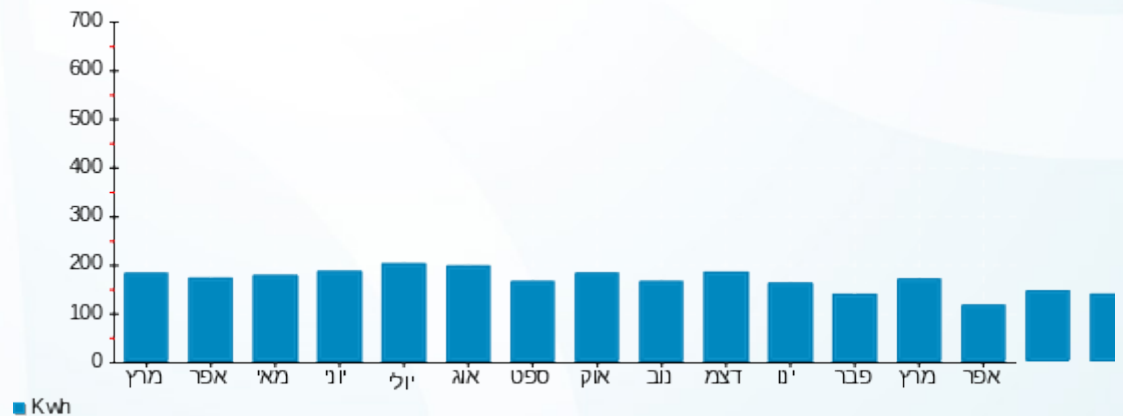



26/04/22

תאריך הפקה:

שם דייר: A408 ממן מיכל

15/04/22

תאריך קריאה נוכחית:

שם אתר: דיור מוגן מודיעין

16/03/22

תאריך קריאה קודמת:

לקוח/ה נכבד/ה, אנו מתכבדים להגיש את חישוב צריכת החשמל לתקופה 15/04/22 - 16/03/22:

A408 ממן מיכל - 7 - 16226527(3x25)

סוג תעריף	סוג צריכה	קריאה קודמת	קריאה נוכחית	סה"כ צריכה בקוט"ש	מחיר לקוט"ש בא"ג	סה"כ לתשלום
פרטי חשבון עבור תאריכים:		16/03/22	15/04/22			
767		9,183.50	9,470.50	287.00	45.98	131.96 ₪

סה"כ לדייר:

שיא ביקוש	סה"כ
7.74	287.00
	131.96 ₪

21.31 ₪	תשלום קבוע תשלום עבור גודל חיבור בKVA (3x25) סה"כ מע"מ 17.00%	סלול מע"מ
4.59 ₪		
157.86 ₪		
26.84 ₪		
184.69 ₪	סה"כ לתשלום	

הסטוריית צריכה בקוט"ש



26/04/22 תאריך הפקה:
 15/04/22 תאריך קריאה נוכחית:
 16/03/22 תאריך קריאה קודמת:

שם דייר: A409 בר שלומית
 שם אתר: דיור מוגן מודיעין

לקוח/ה נכבד/ה, אנו מתכבדים להגיש את חישוב צריכת החשמל לתקופה 15/04/22 - 16/03/22:

A409 בר שלומית - 8 - 16226527(3x25)

סוג תעריף	סוג צריכה	קריאה קודמת	קריאה נוכחית	סה"כ צריכה בקוט"ש	מחיר לקוט"ש בא"ג	סה"כ לתשלום
פרטי חשבון עבור תאריכים:		16/03/22	15/04/22			
767		3,248.70	3,340.55	91.85	45.98	42.23 ₪

סה"כ לדייר:

שיא ביקוש	סה"כ
3.28	91.85
	42.23 ₪

21.31 ₪	תשלום קבוע תשלום עבור גודל חיבור בKVA (3x25) סה"כ מע"מ 17.00%	כולל מע"מ
4.59 ₪		
68.13 ₪		
11.58 ₪		
79.71 ₪	סה"כ לתשלום	

הסטוריית צריכה בקוט"ש

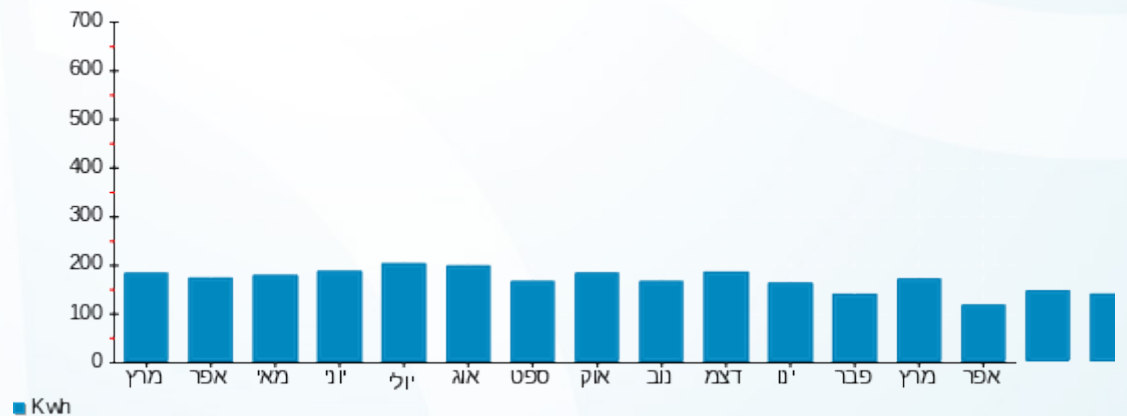

26/04/22 תאריך הפקה:
 15/04/22 תאריך קריאה נוכחית:
 16/03/22 תאריך קריאה קודמת:

שם דייר: A411 אלקובי שושנה
 שם אתר: דיור מוגן מודיעין

לקוח/ה נכבד/ה, אנו מתכבדים להגיש את חישוב צריכת החשמל לתקופה 15/04/22 - 16/03/22:

A411 - (3x25)16226527 - 10

סוג תעריף	סוג צריכה	קריאה קודמת	קריאה נוכחית	סה"כ צריכה בקוט"ש	מחיר לקוט"ש בא"ג	סה"כ לתשלום
			15/04/22	16/03/22	פרטי חשבון עבור תאריכים:	
767		3,388.25	3,461.85	73.60	45.98	33.84 ₪

סה"כ לדייר:

שיא ביקוש	סה"כ
2.40	73.60
	33.84 ₪

21.31 ₪	תשלום קבוע תשלום עבור גודל חיבור בKVA (3x25) סה"כ מע"מ 17.00%	כולל מע"מ
4.59 ₪		
59.74 ₪		
10.16 ₪		
69.89 ₪	סה"כ לתשלום	

הסטוריית צריכה בקוט"ש



26/04/22 תאריך הפקה:
 15/04/22 תאריך קריאה נוכחית:
 16/03/22 תאריך קריאה קודמת:

שם דייר: A412 סלומון טובה
 שם אתר: דיור מוגן מודיעין

לקוח/ה נכבד/ה, אנו מתכבדים להגיש את חישוב צריכת החשמל לתקופה 15/04/22 - 16/03/22:

A412 סלומון טובה - 11 - (3x25)16226527

סוג תעריף	סוג צריכה	קריאה קודמת	קריאה נוכחית	סה"כ צריכה בקוט"ש	מחיר לקוט"ש בא"ג	סה"כ לתשלום
פרטי חשבון עבור תאריכים:		16/03/22	15/04/22			
767		7,379.45	7,575.30	195.85	45.98	90.05 ₪

סה"כ לדייר:

סה"כ	שיא ביקוש
195.85	5.22
90.05 ₪	

תשלום קבוע	תשלום עבור גודל חיבור ב-KVA (3x25)	סה"כ	מע"מ 17.00%	סה"כ לתשלום	כולל מע"מ
21.31 ₪	4.59 ₪	115.95 ₪	19.71 ₪	135.66 ₪	

התפלגות חיוב בש"ח לפי תעו"ז

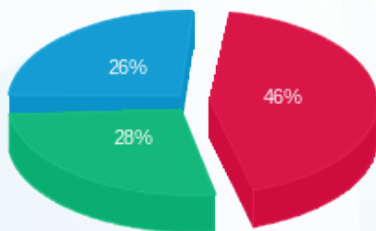

פסגה (41.40 ₪)
 גבע (24.92 ₪)
 שפל (23.73 ₪)

הסטוריית צריכה בקוט"ש

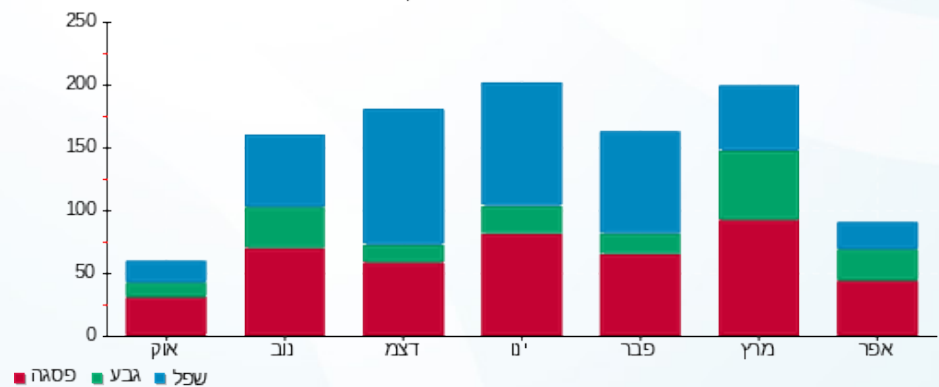

26/04/22 תאריך הפקה:
 15/04/22 תאריך קריאה נוכחית:
 16/03/22 תאריך קריאה קודמת:

שם דייר: A413 סידים ברטה
 שם אתר: דיור מוגן מזדיעין

לקוח/ה נכבד/ה, אנו מתכבדים להגיש את חישוב צריכת החשמל לתקופה 15/04/22 - 16/03/22:

A413 סידים ברטה - 12 - 16226527(3x25)

סוג תעריף	סוג צריכה	קריאה קודמת	קריאה נוכחית	סה"כ צריכה בקוט"ש	מחיר לקוט"ש בא"ג	סה"כ לתשלום
			15/04/22	16/03/22	פרטי חשבון עבור תאריכים:	
767		6,230.85	6,412.85	182.00	45.98	83.68 ₪

סה"כ לדייר:

שיא ביקוש	סה"כ
5.99	182.00
	83.68 ₪

21.31 ₪	תשלום קבוע תשלום עבור גודל חיבור בKVA (3x25) סה"כ מע"מ 17.00%	כולל מע"מ
4.59 ₪		
109.58 ₪		
18.63 ₪		
128.21 ₪	סה"כ לתשלום	

הסטוריית צריכה בקוט"ש

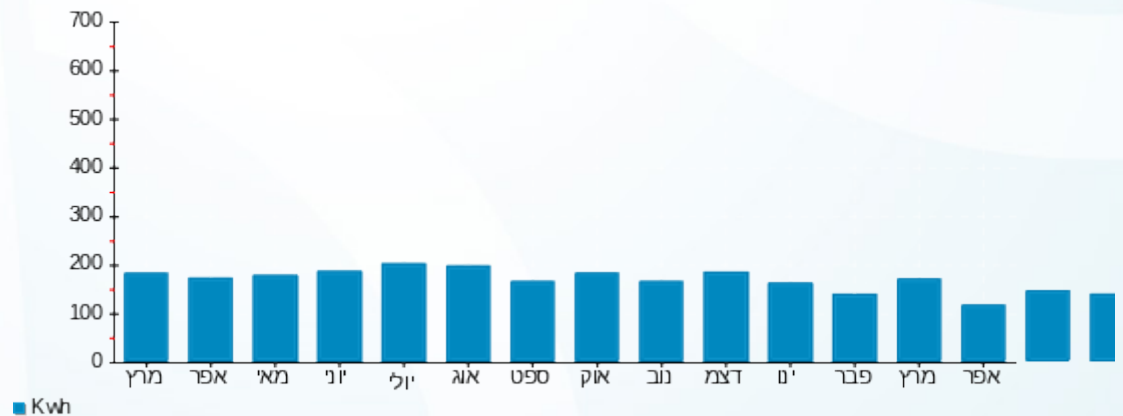

26/04/22 תאריך הפקה:
 15/04/22 תאריך קריאה נוכחית:
 16/03/22 תאריך קריאה קודמת:

שם דייר: A414 ארלט גוטקין
 שם אתר: דיור מוגן מזדיעין

לקוח/ה נכבד/ה, אנו מתכבדים להגיש את חישוב צריכת החשמל לתקופה 15/04/22 - 16/03/22:

A414 ארלט גוטקין - 13 - 16226527(3x25)

סוג תעריף	סוג צריכה	קריאה קודמת	קריאה נוכחית	סה"כ צריכה בקוט"ש	מחיר לקוט"ש בא"ג	סה"כ לתשלום
פרטי חשבון עבור תאריכים:		16/03/22	15/04/22			
767		5,308.70	5,448.70	140.00	45.98	64.37 ₪

סה"כ לדייר:

שיא ביקוש	סה"כ
4.14	140.00
	64.37 ₪

21.31 ₪	תשלום קבוע תשלום עבור גודל חיבור בKVA (3x25) סה"כ מע"מ 17.00%	כולל מע"מ
4.59 ₪		
90.27 ₪		
15.35 ₪		
105.61 ₪	סה"כ לתשלום	

הסטוריית צריכה בקוט"ש

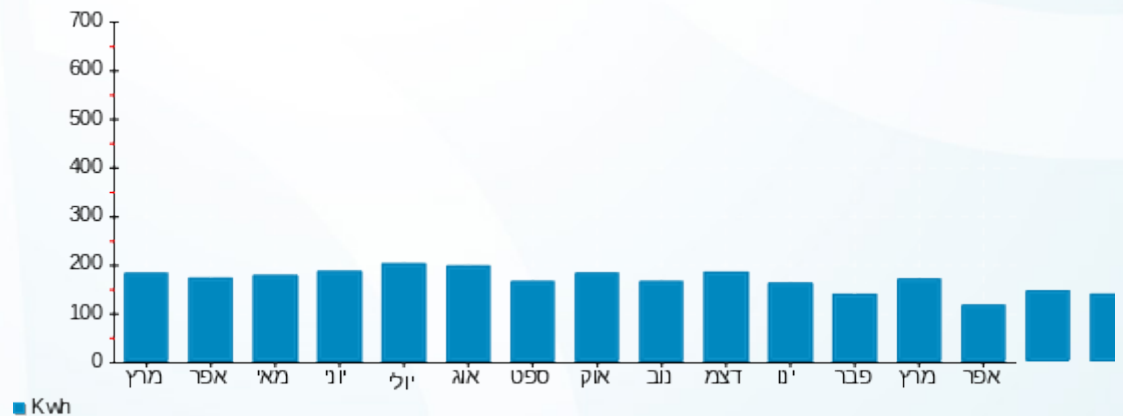

26/04/22 תאריך הפקה:
 15/04/22 תאריך קריאה נוכחית:
 16/03/22 תאריך קריאה קודמת:

שם דייר: A501 שרון אראלה
 שם אתר: דיור מוגן מזדיעין

לקוח/ה נכבד/ה, אנו מתכבדים להגיש את חישוב צריכת החשמל לתקופה 15/04/22 - 16/03/22:

A501 שרון אראלה - 15 - 16226518(3x25)

סוג תעריף	סוג צריכה	קריאה קודמת	קריאה נוכחית	סה"כ צריכה בקוט"ש	מחיר לקוט"ש בא"ג	סה"כ לתשלום
			15/04/22	16/03/22	פרטי חשבון עבור תאריכים:	
767		8,469.40	8,676.50	207.10	45.98	95.22 ₪

סה"כ לדייר:

שיא ביקוש	סה"כ
5.78	207.10
	95.22 ₪

21.31 ₪	תשלום קבוע תשלום עבור גודל חיבור בKVA (3x25) סה"כ מע"מ 17.00%	כולל מע"מ
4.59 ₪		
121.12 ₪		
20.59 ₪		
141.71 ₪	סה"כ לתשלום	

הסטוריית צריכה בקוט"ש

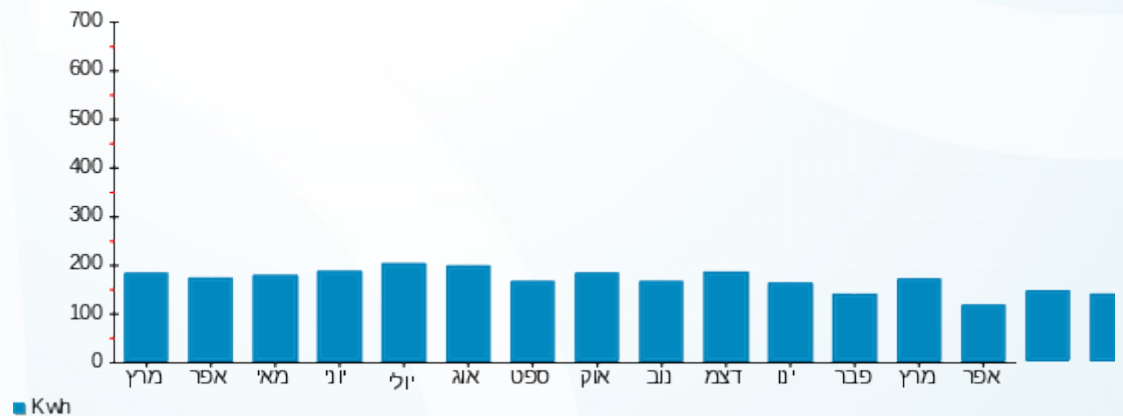

26/04/22 תאריך הפקדה:
 15/04/22 תאריך קריאה נוכחית:
 16/03/22 תאריך קריאה קודמת:

שם דייר: A502 פינטו אביבה
 שם אתר: דיור מוגן מודיעין

לקוח/ה נכבד/ה, אנו מתכבדים להגיש את חישוב צריכת החשמל לתקופה 15/04/22 - 16/03/22:

A502 פינטו אביבה - 1 - 16226518(3x25)

סוג תעריף	סוג צריכה	קריאה קודמת	קריאה נוכחית	סה"כ צריכה בקוט"ש	מחיר לקוט"ש בא"ג	סה"כ לתשלום
			15/04/22	16/03/22	פרטי חשבון עבור תאריכים:	
767		5,639.90	5,811.85	171.95	45.98	79.06 ₪

סה"כ לדייר:

שיא ביקוש	סה"כ
4.54	171.95
	79.06 ₪

21.31 ₪	תשלום קבוע תשלום עבור גודל חיבור בKVA (3x25) סה"כ מע"מ 17.00%	כולל מע"מ
4.59 ₪		
104.96 ₪		
17.84 ₪		
122.80 ₪	סה"כ לתשלום	

הסטוריית צריכה בקוט"ש

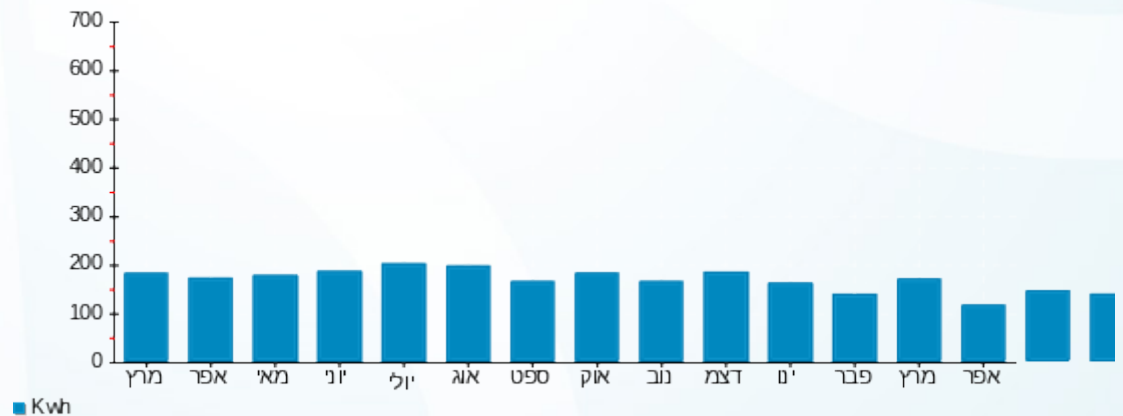

26/04/22 תאריך הפקה:
 15/04/22 תאריך קריאה נוכחית:
 16/03/22 תאריך קריאה קודמת:

שם דייר: A503 כהן אביעד דליה
 שם אתר: דיור מוגן מזדיעין

לקוח/ה נכבד/ה, אנו מתכבדים להגיש את חישוב צריכת החשמל לתקופה 15/04/22 - 16/03/22:

A503 כהן אביעד דליה - 2 - 16226518(3x25)

סוג תעריף	סוג צריכה	קריאה קודמת	קריאה נוכחית	סה"כ צריכה בקוט"ש	מחיר לקוט"ש בא"ג	סה"כ לתשלום
פרטי חשבון עבור תאריכים:		16/03/22	15/04/22			
767		2,235.80	2,368.70	132.90	45.98	61.11 ₪

סה"כ לדייר:

שיא ביקוש	סה"כ
5.34	132.90
	61.11 ₪

21.31 ₪	תשלום קבוע תשלום עבור גודל חיבור בKVA (3x25) סה"כ מע"מ 17.00%	כולל מע"מ
4.59 ₪		
87.00 ₪		
14.79 ₪		
101.79 ₪	סה"כ לתשלום	

הסטוריית צריכה בקוט"ש

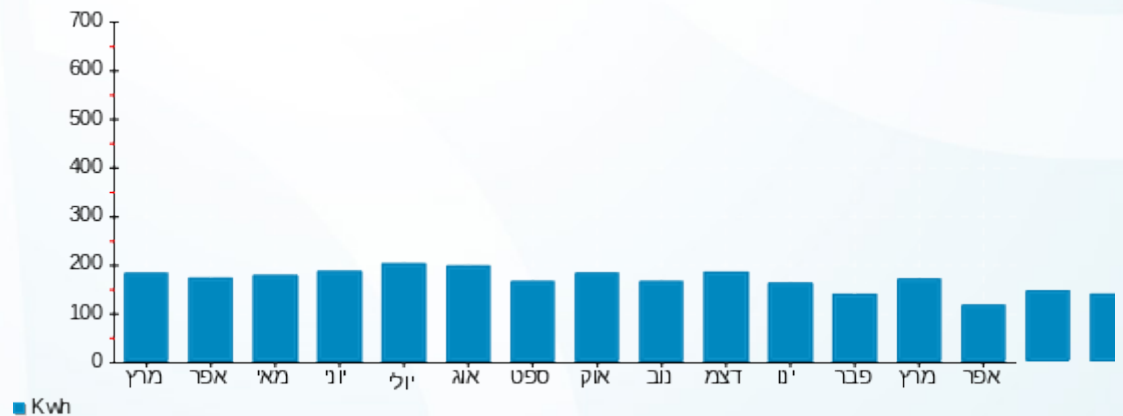

26/04/22 תאריך הפקה:
 15/04/22 תאריך קריאה נוכחית:
 16/03/22 תאריך קריאה קודמת:

שם דייר: A504 A505 דורון מיכה גילה
 שם אתר: דיור מוגן מודיעין

לקוח/ה נכבד/ה, אנו מתכבדים להגיש את חישוב צריכת החשמל לתקופה 15/04/22 - 16/03/22:

A504 דורון מיכה גילה - 3 - 16226518(3x25)

סוג תעריף	סוג צריכה	קריאה קודמת	קריאה נוכחית	סה"כ צריכה בקוט"ש	מחיר לקוט"ש בא"ג	סה"כ לתשלום
פרטי חשבון עבור תאריכים:		16/03/22	15/04/22			
767		3,963.65	4,028.10	64.45	45.98	29.63 ₪

A505 דורון מיכה גילה - 4 - 16226518(3x25)

סוג תעריף	סוג צריכה	קריאה קודמת	קריאה נוכחית	סה"כ צריכה בקוט"ש	מחיר לקוט"ש בא"ג	סה"כ לתשלום
פרטי חשבון עבור תאריכים:		16/03/22	15/04/22			
767		12,004.65	12,325.55	320.90	45.98	147.55 ₪

סה"כ לדייר:

שיא ביקוש	סה"כ
7.77	385.35
	177.18 ₪

21.31 ₪	תשלום קבוע תשלום עבור גודל חיבור ב KVA (3x50) סה"כ מע"מ 17.00%	כולל מע"מ
9.17 ₪		
207.67 ₪		
35.30 ₪		
242.97 ₪	סה"כ לתשלום	

הסטוריית צריכה בקוט"ש



26/04/22 תאריך הפקה:
 15/04/22 תאריך קריאה נוכחית:
 16/03/22 תאריך קריאה קודמת:

שם דייר: A506 קונרד גדעון הלנה
 שם אתר: דיור מוגן מזדיעין

לקוח/ה נכבד/ה, אנו מתכבדים להגיש את חישוב צריכת החשמל לתקופה 15/04/22 - 16/03/22:

A506 קונרד גדעון הלנה - 5 - 16226518(3x25)

סוג תעריף	סוג צריכה	קריאה קודמת	קריאה נוכחית	סה"כ צריכה בקוט"ש	מחיר לקוט"ש בא"ג	סה"כ לתשלום
			15/04/22	16/03/22	פרטי חשבון עבור תאריכים:	
767		9,630.45	9,846.80	216.35	45.98	99.48 ₪

סה"כ לדייר:

שיא ביקוש	סה"כ
5.50	216.35
	99.48 ₪

21.31 ₪	תשלום קבוע תשלום עבור גודל חיבור בKVA (3x25) סה"כ מע"מ 17.00%	כולל מע"מ
4.59 ₪		
125.37 ₪		
21.31 ₪		
146.69 ₪	סה"כ לתשלום	

הסטוריית צריכה בקוט"ש

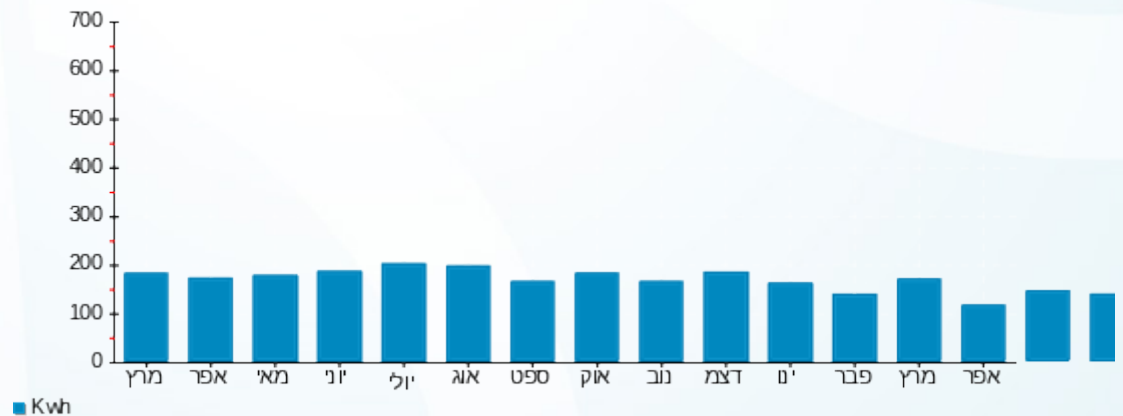

26/04/22 תאריך הפקה:
 15/04/22 תאריך קריאה נוכחית:
 16/03/22 תאריך קריאה קודמת:

שם דייר: A507 בנטוב יעקב בלהה
 שם אתר: דיור מוגן מזדיעין

לקוח/ה נכבד/ה, אנו מתכבדים להגיש את חישוב צריכת החשמל לתקופה 15/04/22 - 16/03/22:

A507 בנטוב יעקב בלהה - 6 - 16226518(3x25)

סוג תעריף	סוג צריכה	קריאה קודמת	קריאה נוכחית	סה"כ צריכה בקוט"ש	מחיר לקוט"ש בא"ג	סה"כ לתשלום
			15/04/22	16/03/22	פרטי חשבון עבור תאריכים:	
767		5,433.85	5,597.70	163.85	45.98	75.34 ₪

סה"כ לדייר:

סה"כ	שיא ביקוש
163.85	5.23
75.34 ₪	

21.31 ₪	תשלום קבוע תשלום עבור גודל חיבור בKVA (3x25) סה"כ מע"מ 17.00%	כולל מע"מ
4.59 ₪		
101.23 ₪		
17.21 ₪		
118.44 ₪	סה"כ לתשלום	

הסטוריית צריכה בקוט"ש





26/04/22 תאריך הפקה:
 15/04/22 תאריך קריאה נוכחית:
 16/03/22 תאריך קריאה קודמת:

שם דייר: A508 בכר רות
 שם אתר: דיור מוגן מזדיעין

לקוח/ה נכבד/ה, אנו מתכבדים להגיש את חישוב צריכת החשמל לתקופה 15/04/22 - 16/03/22:

A508 - (3x25)16226518 - 7

סה"כ לתשלום	מחיר לקוט"ש בא"ג	סה"כ צריכה בקוט"ש	קריאה נוכחית	קריאה קודמת	סוג צריכה	סוג תעריף
			15/04/22	16/03/22	פרטי חשבון עבור תאריכים:	
₪ 60.72	45.98	132.05	5,233.70	5,101.65		767

סה"כ לדייר:

שיא ביקוש	סה"כ
4.42	132.05
	₪ 60.72

₪ 21.31	תשלום קבוע תשלום עבור גודל חיבור בKVA (3x25) סה"כ מע"מ 17.00%	סלול מע"מ
₪ 4.59		
₪ 86.61		
₪ 14.72		
₪ 101.34	סה"כ לתשלום	

הסטוריית צריכה בקוט"ש

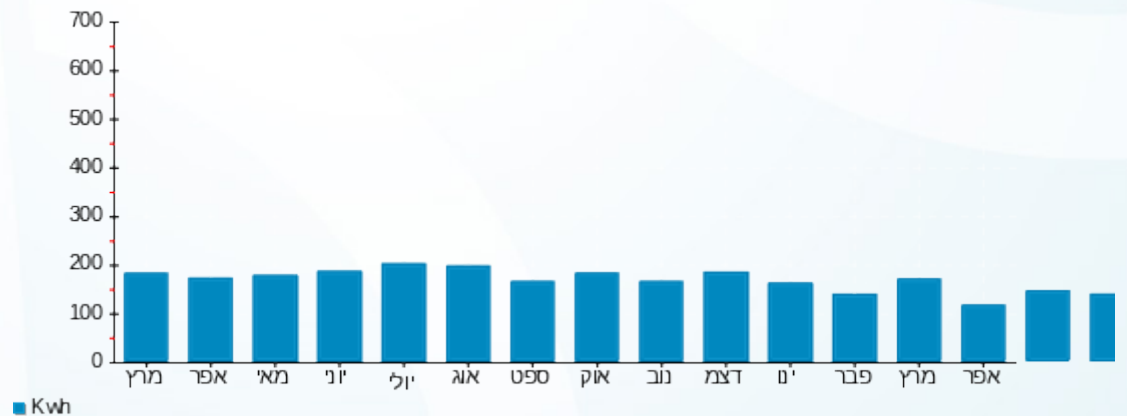

26/04/22 תאריך הפקה:
 15/04/22 תאריך קריאה נוכחית:
 16/03/22 תאריך קריאה קודמת:

שם דייר: A509 נבון רבקה
 שם אתר: דיור מוגן מודיעין

לקוח/ה נכבד/ה, אנו מתכבדים להגיש את חישוב צריכת החשמל לתקופה 15/04/22 - 16/03/22:

A509 נבון רבקה - 8 - 16226518(3x25)

סוג תעריף	סוג צריכה	קריאה קודמת	קריאה נוכחית	סה"כ צריכה בקוט"ש	מחיר לקוט"ש בא"ג	סה"כ לתשלום
			15/04/22	16/03/22	פרטי חשבון עבור תאריכים:	
767		6,866.90	7,082.15	215.25	45.98	98.97 ₪

סה"כ לדייר:

שיא ביקוש	סה"כ
3.04	215.25
	98.97 ₪

21.31 ₪	תשלום קבוע תשלום עבור גודל חיבור בKVA (3x25) סה"כ מע"מ 17.00%	כולל מע"מ
4.59 ₪		
124.87 ₪		
21.23 ₪		
146.10 ₪	סה"כ לתשלום	

התפלגות חיוב בש"ח לפי תעו"ז

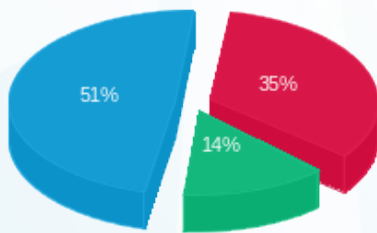

פסגה (34.69 ₪)
 גבע (13.95 ₪)
 שפל (50.33 ₪)

הסטוריית צריכה בקוט"ש

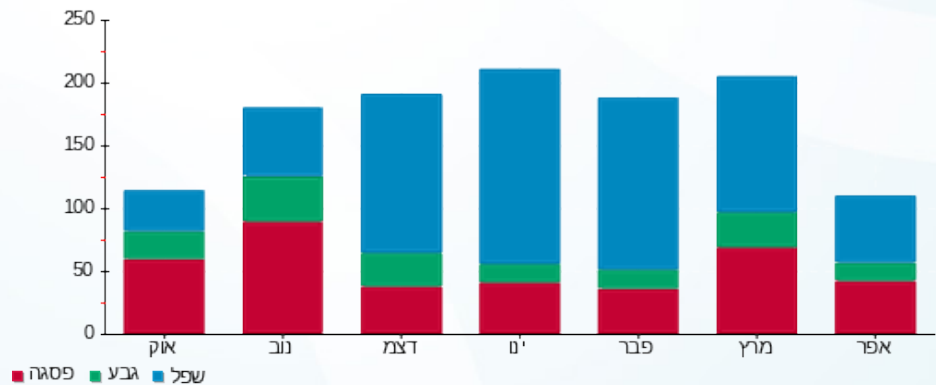

26/04/22 תאריך הפקדה:
 15/04/22 תאריך קריאה נוכחית:
 16/03/22 תאריך קריאה קודמת:

שם דייר: A510 רגב אדם
 שם אתר: דיור מוגן מודיעין

לקוח/ה נכבד/ה, אנו מתכבדים להגיש את חישוב צריכת החשמל לתקופה 15/04/22 - 16/03/22:

A510 רגב אדם - 9 - 16226518 (3x25)

סוג תעריף	סוג צריכה	קריאה קודמת	קריאה נוכחית	סה"כ צריכה בקוט"ש	מחיר לקוט"ש בא"ג	סה"כ לתשלום
			15/04/22	16/03/22	פרטי חשבון עבור תאריכים:	
767		862.70	930.75	68.05	45.98	31.29 ₪

סה"כ לדייר:

סה"כ	שיא ביקוש
68.05	0.53
31.29 ₪	

תשלום קבוע	תשלום עבור גודל חיבור ב-KVA (3x25)	סה"כ	מע"מ 17.00%	סה"כ לתשלום	כולל מע"מ
21.31 ₪	4.59 ₪	57.19 ₪	9.72 ₪	66.91 ₪	

התפלגות חיוב בש"ח לפי תעו"ז

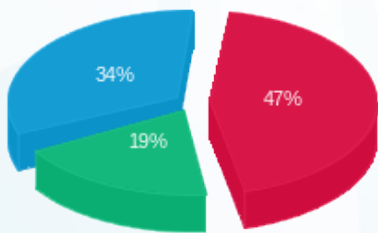

פסגה (14.69 ₪)
 גבע (6.00 ₪)
 שפל (10.60 ₪)

הסטוריית צריכה בקוט"ש

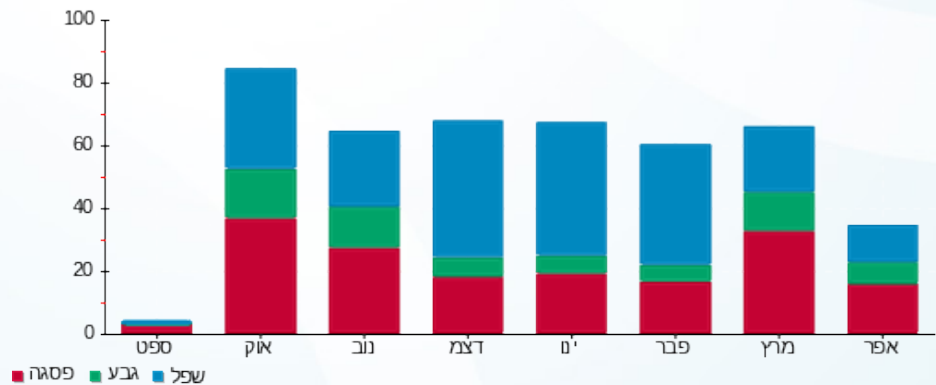



26/04/22 תאריך הפקה:
 15/04/22 תאריך קריאה נוכחית:
 16/03/22 תאריך קריאה קודמת:

שם דייר: A511 שגב יהודית
 שם אתר: דיור מוגן מזדיעין

לקוח/ה נכבד/ה, אנו מתכבדים להגיש את חישוב צריכת החשמל לתקופה 15/04/22 - 16/03/22:

A511 - (3x25)16226518 - 10

סה"כ לתשלום	מחיר לקוט"ש בא"ג	סה"כ צריכה בקוט"ש	קריאה נוכחית	קריאה קודמת	סוג צריכה	סוג תעריף
			15/04/22	16/03/22	פרטי חשבון עבור תאריכים:	
₪ 61.77	45.98	134.35	5,189.70	5,055.35		767

סה"כ לדייר:

שיא ביקוש	סה"כ
5.26	134.35
	₪ 61.77

₪ 21.31	תשלום קבוע תשלום עבור גודל חיבור בKVA (3x25) סה"כ מע"מ 17.00%	סולל מע"מ
₪ 4.59		
₪ 87.67		
₪ 14.90		
₪ 102.57	סה"כ לתשלום	

הסטוריית צריכה בקוט"ש



26/04/22 תאריך הפקה:
 15/04/22 תאריך קריאה נוכחית:
 16/03/22 תאריך קריאה קודמת:

שם דייר: A512 שוואבר ג'ולס אבלין
 שם אתר: דיור מוגן מזדיעין

לקוח/ה נכבד/ה, אנו מתכבדים להגיש את חישוב צריכת החשמל לתקופה 15/04/22 - 16/03/22:

A512 שוואבר ג'ולס אבלין - 11 - 16226518(3x25)

סוג תעריף	סוג צריכה	קריאה קודמת	קריאה נוכחית	סה"כ צריכה בקוט"ש	מחיר לקוט"ש בא"ג	סה"כ לתשלום
			15/04/22	16/03/22	פרטי חשבון עבור תאריכים:	
767		14,391.65	14,709.35	317.70	45.98	146.08 ₪

סה"כ לדייר:

שיא ביקוש	סה"כ
6.92	317.70
	146.08 ₪

21.31 ₪	תשלום קבוע תשלום עבור גודל חיבור בKVA (3x25) סה"כ מע"מ 17.00%	כולל מע"מ
4.59 ₪		
171.97 ₪		
29.24 ₪		
201.21 ₪	סה"כ לתשלום	

הסטוריית צריכה בקוט"ש





26/04/22

תאריך הפקה:

שם דייר: A513 כהן צביה

15/04/22

תאריך קריאה נוכחית:

שם אתר: דיור מוגן מזדיעין

16/03/22

תאריך קריאה קודמת:

לקוח/ה נכבד/ה, אנו מתכבדים להגיש את חישוב צריכת החשמל לתקופה 15/04/22 - 16/03/22:

A513 כהן צביה - 12 - 16226518(3x25)

סוג תעריף	סוג צריכה	קריאה קודמת	קריאה נוכחית	סה"כ צריכה בקוט"ש	מחיר לקוט"ש בא"ג	סה"כ לתשלום
			15/04/22	16/03/22	פרטי חשבון עבור תאריכים:	
767		2,255.15	2,376.35	121.20	45.98	55.73 ₪

סה"כ לדייר:

שיא ביקוש	סה"כ
4.01	121.20
	55.73 ₪

21.31 ₪	תשלום קבוע תשלום עבור גודל חיבור בKVA (3x25) סה"כ מע"מ 17.00%	כולל מע"מ
4.59 ₪		
81.62 ₪		
13.88 ₪		
95.50 ₪	סה"כ לתשלום	

הסטוריית צריכה בקוט"ש

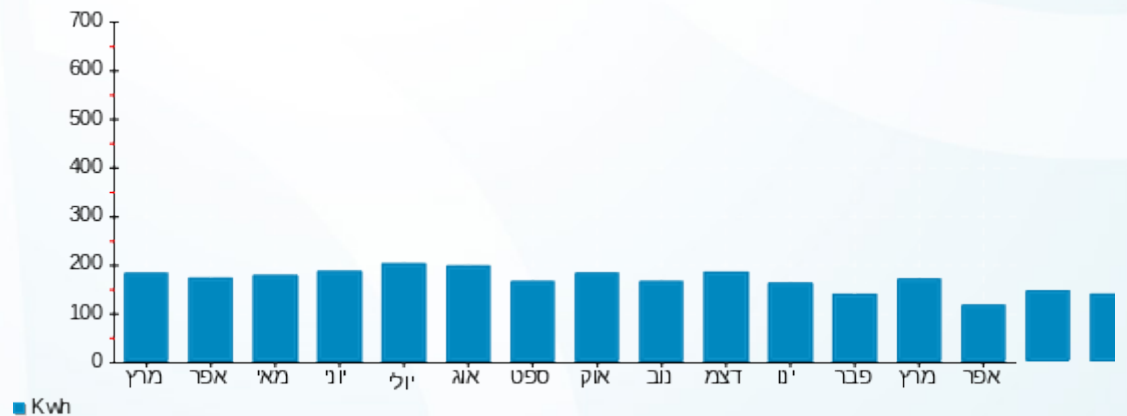



26/04/22 תאריך הפקה:
 15/04/22 תאריך קריאה נוכחית:
 16/03/22 תאריך קריאה קודמת:

שם דייר: A601 ססובר עליזה
 שם אתר: דיור מוגן מודיעין

לקוח/ה נכבד/ה, אנו מתכבדים להגיש את חישוב צריכת החשמל לתקופה 15/04/22 - 16/03/22:

A601 ססובר עליזה - 15 - 16226555(3x25)

סוג תעריף	סוג צריכה	קריאה קודמת	קריאה נוכחית	סה"כ צריכה בקוט"ש	מחיר לקוט"ש בא"ג	סה"כ לתשלום
			15/04/22	16/03/22	פרטי חשבון עבור תאריכים:	
767		7,786.90	7,975.70	188.80	45.98	86.81 ₪

סה"כ לדייר:

שיא ביקוש	סה"כ
3.91	188.80
	86.81 ₪

21.31 ₪	תשלום קבוע תשלום עבור גודל חיבור בKVA (3x25) סה"כ מע"מ 17.00%	כולל מע"מ
4.59 ₪		
112.71 ₪		
19.16 ₪		
131.87 ₪	סה"כ לתשלום	

הסטוריית צריכה בקוט"ש

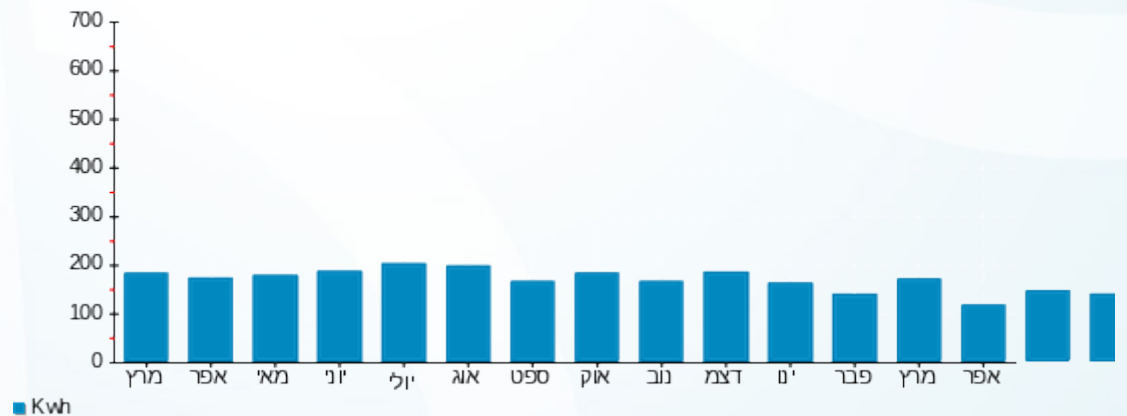

26/04/22 תאריך הפקה:
 15/04/22 תאריך קריאה נוכחית:
 16/03/22 תאריך קריאה קודמת:

שם דייר: A602 שקלר צבי
 שם אתר: דיור מוגן מזדיעין

לקוח/ה נכבד/ה, אנו מתכבדים להגיש את חישוב צריכת החשמל לתקופה 15/04/22 - 16/03/22:

A602 אופיר שלמה גלי - 1 - 16226555(3x25)

סוג תעריף	סוג צריכה	קריאה קודמת	קריאה נוכחית	סה"כ צריכה בקוט"ש	מחיר לקוט"ש בא"ג	סה"כ לתשלום
			15/04/22	16/03/22	פרטי חשבון עבור תאריכים:	
767		3,691.00	3,808.35	117.35	45.98	53.96 ₪

סה"כ לדייר:

שיא ביקוש	סה"כ
4.67	117.35
	53.96 ₪

21.31 ₪	תשלום קבוע תשלום עבור גודל חיבור בKVA (3x25) סה"כ מע"מ 17.00%	כולל מע"מ
4.59 ₪		
79.85 ₪		
13.58 ₪		
93.43 ₪	סה"כ לתשלום	

הסטוריית צריכה בקוט"ש

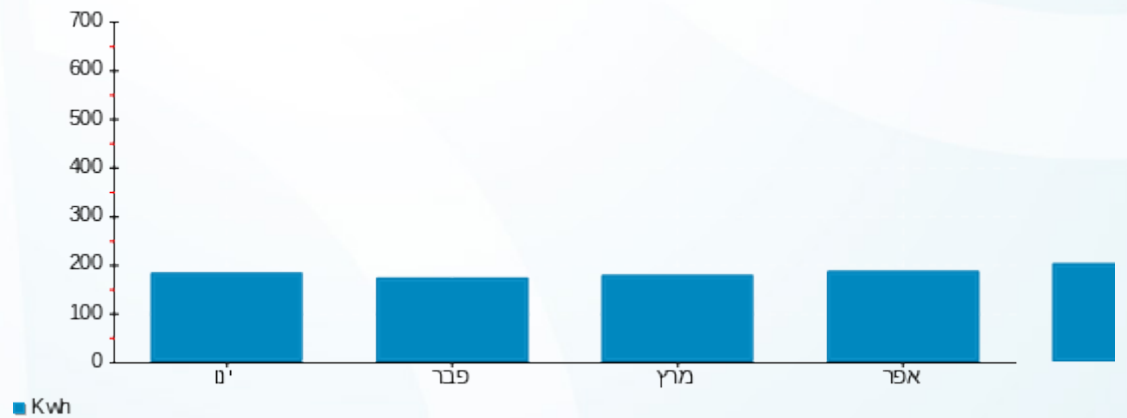

26/04/22 תאריך הפקה:
 15/04/22 תאריך קריאה נוכחית:
 16/03/22 תאריך קריאה קודמת:

שם דייר: A603 קינן רוזי
 שם אתר: דיור מוגן מודיעין

לקוח/ה נכבד/ה, אנו מתכבדים להגיש את חישוב צריכת החשמל לתקופה 15/04/22 - 16/03/22:

A603 קינן רוזי - 2 - 16226555(3x25)

סוג תעריף	סוג צריכה	קריאה קודמת	קריאה נוכחית	סה"כ צריכה בקוט"ש	מחיר לקוט"ש בא"ג	סה"כ לתשלום
			15/04/22	16/03/22	פרטי חשבון עבור תאריכים:	
767		4,941.65	5,093.00	151.35	45.98	69.59 ₪

סה"כ לדייר:

שיא ביקוש	סה"כ
4.54	151.35
	69.59 ₪

21.31 ₪	תשלום קבוע תשלום עבור גודל חיבור בKVA (3x25) סה"כ מע"מ 17.00%	כולל מע"מ
4.59 ₪		
95.49 ₪		
16.23 ₪		
111.72 ₪	סה"כ לתשלום	

הסטוריית צריכה בקוט"ש



26/04/22 תאריך הפקה:
 15/04/22 תאריך קריאה נוכחית:
 16/03/22 תאריך קריאה קודמת:

שם דייר: A604 קזס סוזי
 שם אתר: דיור מוגן מודיעין

לקוח/ה נכבד/ה, אנו מתכבדים להגיש את חישוב צריכת החשמל לתקופה 15/04/22 - 16/03/22:

A604 קזס סוזי - 3 - 16226555(3x25)

סוג תעריף	סוג צריכה	קריאה קודמת	קריאה נוכחית	סה"כ צריכה בקוט"ש	מחיר לקוט"ש בא"ג	סה"כ לתשלום
			15/04/22	16/03/22	פרטי חשבון עבור תאריכים:	
767		6,621.75	6,838.45	216.70	45.98	99.64 ₪

סה"כ לדייר:

שיא ביקוש	סה"כ
4.41	216.70
	99.64 ₪

21.31 ₪	תשלום קבוע תשלום עבור גודל חיבור בKVA (3x25) סה"כ מע"מ 17.00%	כולל מע"מ
4.59 ₪		
125.53 ₪		
21.34 ₪		
146.88 ₪	סה"כ לתשלום	

הסטוריית צריכה בקוט"ש



26/04/22 תאריך הפקה:
 15/04/22 תאריך קריאה נוכחית:
 16/03/22 תאריך קריאה קודמת:

שם דייר: A605 ששון יהודית
 שם אתר: דיור מוגן מודיעין

לקוח/ה נכבד/ה, אנו מתכבדים להגיש את חישוב צריכת החשמל לתקופה 15/04/22 - 16/03/22:

A605 - (3x25)16226555 - 4

סה"כ לתשלום	מחיר לקוט"ש בא"ג	סה"כ צריכה בקוט"ש	קריאה נוכחית	קריאה קודמת	סוג צריכה	סוג תעריף
			15/04/22	16/03/22	פרטי חשבון עבור תאריכים:	
₪ 75.94	45.98	165.15	5,372.90	5,207.75		767

סה"כ לדייר:

שיא ביקוש	סה"כ
4.58	165.15
	₪ 75.94

₪ 21.31	תשלום קבוע תשלום עבור גודל חיבור בKVA (3x25) סה"כ מע"מ 17.00%	כולל מע"מ
₪ 4.59		
₪ 101.83		
₪ 17.31		
₪ 119.14	סה"כ לתשלום	

הסטוריית צריכה בקוט"ש

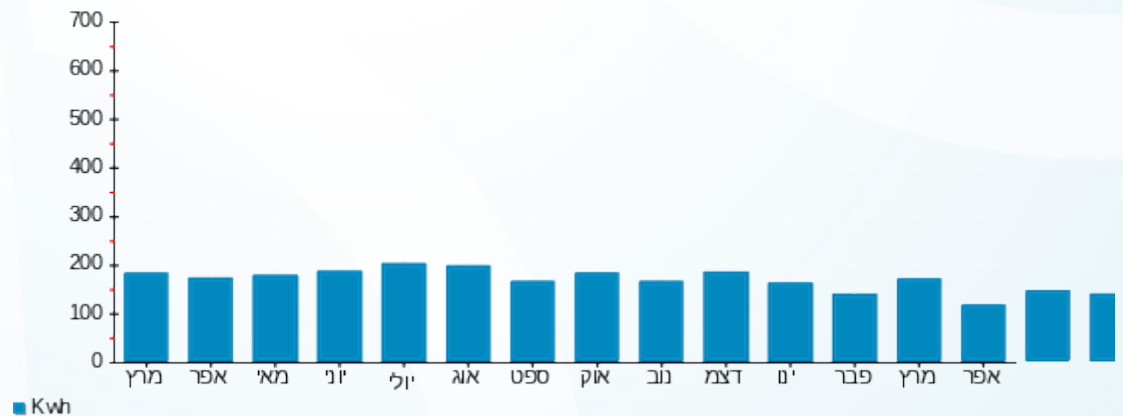

26/04/22 תאריך הפקה:
 15/04/22 תאריך קריאה נוכחית:
 16/03/22 תאריך קריאה קודמת:

שם דייר: A606 אורולובסקי רבקה
 שם אתר: דיר מוגן מודיעין

לקוח/ה נכבד/ה, אנו מתכבדים להגיש את חישוב צריכת החשמל לתקופה 15/04/22 - 16/03/22:

A606 אורולובסקי רבקה - 5 - 16226555 (3x25)

סה"כ לתשלום	מחיר לקוט"ש בא"ג	סה"כ צריכה בקוט"ש	קריאה נוכחית	קריאה קודמת	סוג צריכה	סוג תעריף
			15/04/22	16/03/22	פרטי חשבון עבור תאריכים:	
₪ 80.01	45.98	174.00	3,444.15	3,270.15		767

סה"כ לדייר:

שיא ביקוש	סה"כ
4.57	174.00
	₪ 80.01

₪ 21.31	תשלום קבוע תשלום עבור גודל חיבור בKVA (3x25) סה"כ מע"מ 17.00%	כולל מע"מ
₪ 4.59		
₪ 105.90		
₪ 18.00		
₪ 123.90	סה"כ לתשלום	

הסטוריית צריכה בקוט"ש

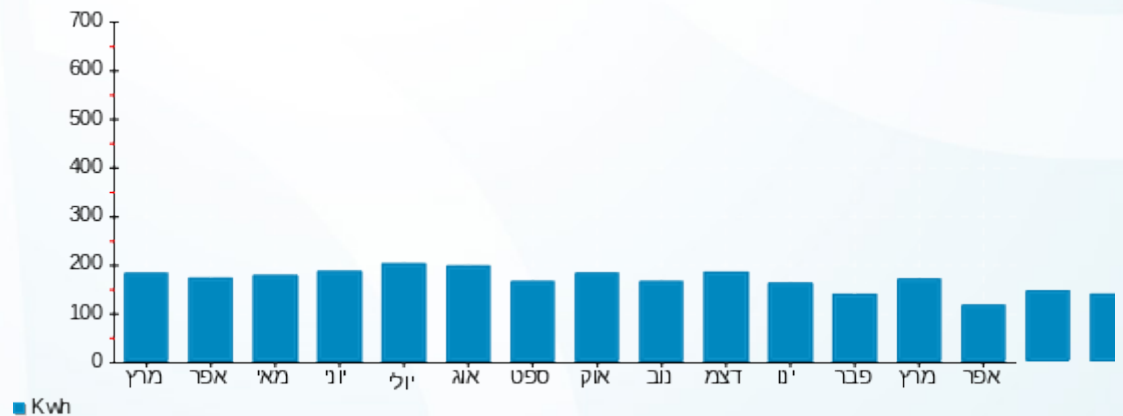

26/04/22 תאריך הפקה:
 15/04/22 תאריך קריאה נוכחית:
 16/03/22 תאריך קריאה קודמת:

שם דייר: A607 כהן משה רוזמה / אמיליה
 שם אתר: דיור מוגן מודיעין

לקוח/ה נכבד/ה, אנו מתכבדים להגיש את חישוב צריכת החשמל לתקופה 15/04/22 - 16/03/22:

A607 כהן משה רוזמה / אמיליה - 6 - 16226555 (3x25)

סוג תעריף	סוג צריכה	קריאה קודמת	קריאה נוכחית	סה"כ צריכה בקוט"ש	מחיר לקוט"ש בא"ג	סה"כ לתשלום
פרטי חשבון עבור תאריכים:		16/03/22	15/04/22			
767		6,466.05	6,603.85	137.80	45.98	63.36 ₪

סה"כ לדייר:

סה"כ	שיא ביקוש
137.80	7.27
63.36 ₪	

21.31 ₪	תשלום קבוע תשלום עבור גודל חיבור בKVA (3x25) סה"כ מע"מ 17.00%	כולל מע"מ
4.59 ₪		
89.26 ₪		
15.17 ₪		
104.43 ₪	סה"כ לתשלום	

הסטוריית צריכה בקוט"ש





26/04/22 תאריך הפקה:
 15/04/22 תאריך קריאה נוכחית:
 16/03/22 תאריך קריאה קודמת:

שם דייר: A608 שפיגל יהודה יפה
 שם אתר: דיור מוגן מזדיעין

לקוח/ה נכבד/ה, אנו מתכבדים להגיש את חישוב צריכת החשמל לתקופה 15/04/22 - 16/03/22:

A608 שפיגל יהודה יפה - 7 - 16226555(3x25)

סוג תעריף	סוג צריכה	קריאה קודמת	קריאה נוכחית	סה"כ צריכה בקוט"ש	מחיר לקוט"ש בא"ג	סה"כ לתשלום
			15/04/22	16/03/22	פרטי חשבון עבור תאריכים:	
767		8,470.15	8,748.35	278.20	45.98	127.92 ₪

סה"כ לדייר:

שיא ביקוש	סה"כ
3.85	278.20
	127.92 ₪

21.31 ₪	תשלום קבוע תשלום עבור גודל חיבור בKVA (3x25) סה"כ מע"מ 17.00%	כולל מע"מ
4.59 ₪		
153.81 ₪		
26.15 ₪		
179.96 ₪	סה"כ לתשלום	

הסטוריית צריכה בקוט"ש



26/04/22 תאריך הפקה:
 15/04/22 תאריך קריאה נוכחית:
 16/03/22 תאריך קריאה קודמת:

שם דייר: A609 מאירה שבת
 שם אתר: דיור מוגן מודיעין

לקוח/ה נכבד/ה, אנו מתכבדים להגיש את חישוב צריכת החשמל לתקופה 15/04/22 - 16/03/22:

A609 מאירה שבת - 8 - 16226555(3x25)

סוג תעריף	סוג צריכה	קריאה קודמת	קריאה נוכחית	סה"כ צריכה בקוט"ש	מחיר לקוט"ש בא"ג	סה"כ לתשלום
פרטי חשבון עבור תאריכים:		16/03/22	15/04/22			
767		10,285.35	10,538.05	252.70	45.98	116.19 ₪

סה"כ לדייר:

סה"כ	שיא ביקוש
252.70	6.74
116.19 ₪	

תשלום קבוע	תשלום עבור גודל חיבור בKVA (3x25)	סה"כ	מע"מ 17.00%	סה"כ לתשלום	כולל מע"מ
21.31 ₪	4.59 ₪	142.09 ₪	24.15 ₪	166.24 ₪	

התפלגות חיוב בש"ח לפי תעו"ז

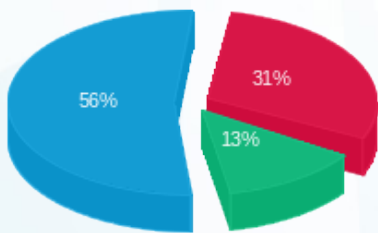

פסגה (36.14 ₪)
 גבע (15.56 ₪)
 שפל (64.49 ₪)

הסטוריית צריכה בקוט"ש

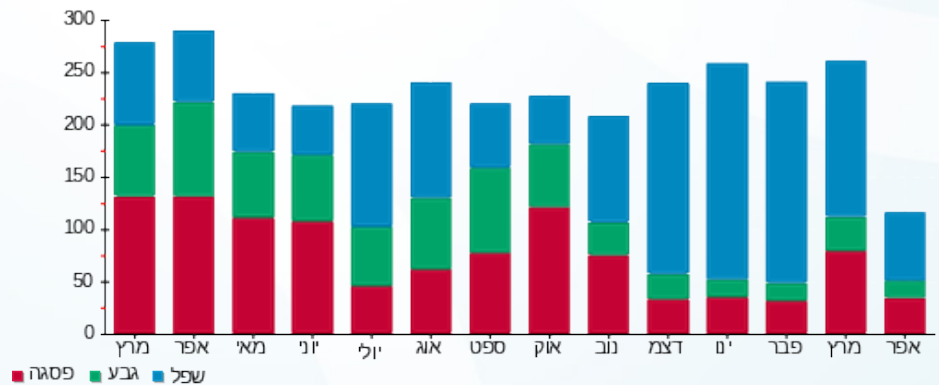

26/04/22 תאריך הפקה:
 15/04/22 תאריך קריאה נוכחית:
 16/03/22 תאריך קריאה קודמת:

שם דייר: A610 מרגלית עליזה
 שם אתר: דיור מוגן מזדיעין

לקוח/ה נכבד/ה, אנו מתכבדים להגיש את חישוב צריכת החשמל לתקופה 15/04/22 - 16/03/22:

A610 מרגלית עליזה - 9 - 16226555(3x25)

סוג תעריף	סוג צריכה	קריאה קודמת	קריאה נוכחית	סה"כ צריכה בקוט"ש	מחיר לקוט"ש בא"ג	סה"כ לתשלום
			15/04/22	16/03/22	פרטי חשבון עבור תאריכים:	
767		4,254.25	4,433.30	179.05	45.98	82.33 ₪

סה"כ לדייר:

שיא ביקוש	סה"כ
5.65	179.05
	82.33 ₪

21.31 ₪	תשלום קבוע תשלום עבור גודל חיבור בKVA (3x25) סה"כ מע"מ 17.00%	כולל מע"מ
4.59 ₪		
108.22 ₪		
18.40 ₪		
126.62 ₪	סה"כ לתשלום	

הסטוריית צריכה בקוט"ש



26/04/22 תאריך הפקה:
 15/04/22 תאריך קריאה נוכחית:
 16/03/22 תאריך קריאה קודמת:

שם דייר: A611 בת שבע טרייסטמן
 שם אתר: דיור מוגן מודיעין

לקוח/ה נכבד/ה, אנו מתכבדים להגיש את חישוב צריכת החשמל לתקופה 15/04/22 - 16/03/22:

A611 בת שבע טרייסטמן - 10 - 16226555 (3x25)

סוג תעריף	סוג צריכה	קריאה קודמת	קריאה נוכחית	סה"כ צריכה בקוט"ש	מחיר לקוט"ש בא"ג	סה"כ לתשלום
פרטי חשבון עבור תאריכים:		16/03/22	15/04/22			
767		6,037.15	6,277.55	240.40	45.98	110.54 ₪

סה"כ לדייר:

שיא ביקוש	סה"כ
5.95	240.40
	110.54 ₪

21.31 ₪	תשלום קבוע תשלום עבור גודל חיבור בKVA (3x25) סה"כ מע"מ 17.00%	כולל מע"מ
4.59 ₪		
136.43 ₪		
23.19 ₪		
159.62 ₪	סה"כ לתשלום	

הסטוריית צריכה בקוט"ש

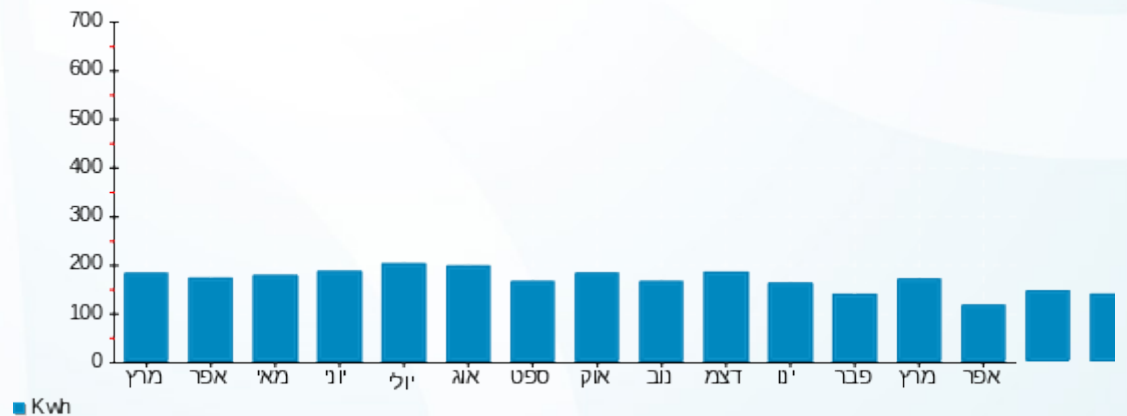



26/04/22

תאריך הפקה:

שם דייר: A612 קלי דב רחל

15/04/22

תאריך קריאה נוכחית:

שם אתר: דיור מוגן מודיעין

16/03/22

תאריך קריאה קודמת:

לקוח/ה נכבד/ה, אנו מתכבדים להגיש את חישוב צריכת החשמל לתקופה 15/04/22 - 16/03/22:

A612 - (3x25)16226555 - 11

סה"כ לתשלום	מחיר לקוט"ש בא"ג	סה"כ צריכה בקוט"ש	קריאה נוכחית	קריאה קודמת	סוג צריכה	סוג תעריף
			15/04/22	16/03/22	פרטי חשבון עבור תאריכים:	
223.78 ₪	45.98	486.70	12,845.60	12,358.90		767

סה"כ לדייר:

שיא ביקוש	סה"כ
7.44	486.70
	223.78 ₪

21.31 ₪	תשלום קבוע תשלום עבור גודל חיבור בKVA (3x25) סה"כ מע"מ 17.00%	כולל מע"מ
4.59 ₪		
249.68 ₪		
42.45 ₪		
292.13 ₪	סה"כ לתשלום	

הסטוריית צריכה בקוט"ש

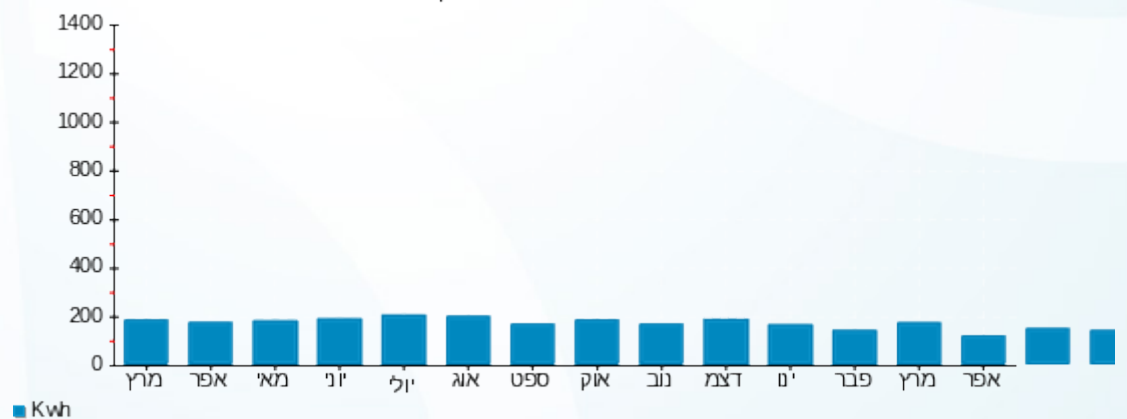

26/04/22 תאריך הפקה:
 15/04/22 תאריך קריאה נוכחית:
 16/03/22 תאריך קריאה קודמת:

שם דייר: A613 גור אריה יהודית
 שם אתר: דיור מוגן מזדיען

לקוח/ה נכבד/ה, אנו מתכבדים להגיש את חישוב צריכת החשמל לתקופה 15/04/22 - 16/03/22:

A613 גור אריה יהודית - 12 - (3x25)16226555

סוג תעריף	סוג צריכה	קריאה קודמת	קריאה נוכחית	סה"כ צריכה בקוט"ש	מחיר לקוט"ש בא"ג	סה"כ לתשלום
פרטי חשבון עבור תאריכים:		16/03/22	15/04/22			
767		3,322.45	3,370.15	47.70	45.98	21.93 ₪

סה"כ לדייר:

סה"כ	שיא ביקוש
47.70	0.40
21.93 ₪	

21.31 ₪	תשלום קבוע תשלום עבור גודל חיבור בKVA (3x25) סה"כ מע"מ 17.00%	כולל מע"מ
4.59 ₪		
47.83 ₪		
8.13 ₪		
55.96 ₪	סה"כ לתשלום	

הסטוריית צריכה בקוט"ש



26/04/22 תאריך הפקה:
 15/04/22 תאריך קריאה נוכחית:
 16/03/22 תאריך קריאה קודמת:

שם דייר: A701 שרון יצחק ושושנה
 שם אתר: דיור מוגן מזדיעין

לקוח/ה נכבד/ה, אנו מתכבדים להגיש את חישוב צריכת החשמל לתקופה 15/04/22 - 16/03/22:

A701 - (3x25)16226510 - 15

סה"כ לתשלום	מחיר לקוט"ש בא"ג	סה"כ צריכה בקוט"ש	קריאה נוכחית	קריאה קודמת	סוג צריכה	סוג תעריף
			15/04/22	16/03/22	פרטי חשבון עבור תאריכים:	
₪ 92.51	45.98	201.20	6,969.20	6,768.00		767

סה"כ לדייר:

שיא ביקוש	סה"כ
	201.20
	₪ 92.51

₪ 21.31	תשלום קבוע תשלום עבור גודל חיבור בKVA (3x25) סה"כ מע"מ 17.00%	כולל מע"מ
₪ 4.59		
₪ 118.41		
₪ 20.13		
₪ 138.54	סה"כ לתשלום	

הסטוריית צריכה בקוט"ש

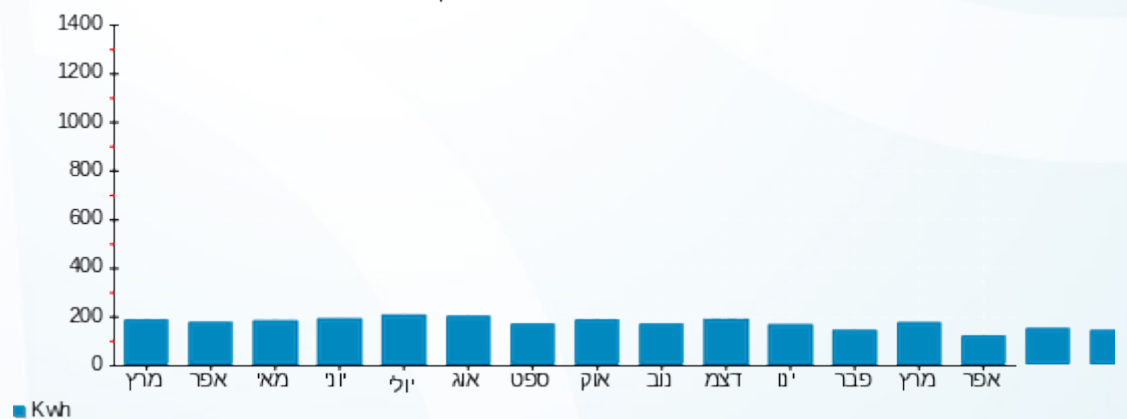

26/04/22 תאריך הפקה:
 15/04/22 תאריך קריאה נוכחית:
 16/03/22 תאריך קריאה קודמת:

שם דייר: A702 פליישמן אמנון פרלה
 שם אתר: דיור מוגן מודיעין

לקוח/ה נכבד/ה, אנו מתכבדים להגיש את חישוב צריכת החשמל לתקופה 15/04/22 - 16/03/22:

A702 פליישמן אמנון פרלה - 1 - 16226510(3x25)

סוג תעריף	סוג צריכה	קריאה קודמת	קריאה נוכחית	סה"כ צריכה בקוט"ש	מחיר לקוט"ש בא"ג	סה"כ לתשלום
פרטי חשבון עבור תאריכים:		16/03/22	15/04/22			
767		7,976.55	8,212.05	235.50	45.98	108.28 ₪

סה"כ לדייר:

שיא ביקוש	סה"כ
5.60	235.50
	108.28 ₪

21.31 ₪	תשלום קבוע תשלום עבור גודל חיבור בKVA (3x25) סה"כ מע"מ 17.00%	כולל מע"מ
4.59 ₪		
134.18 ₪		
22.81 ₪		
156.99 ₪	סה"כ לתשלום	

הסטוריית צריכה בקוט"ש

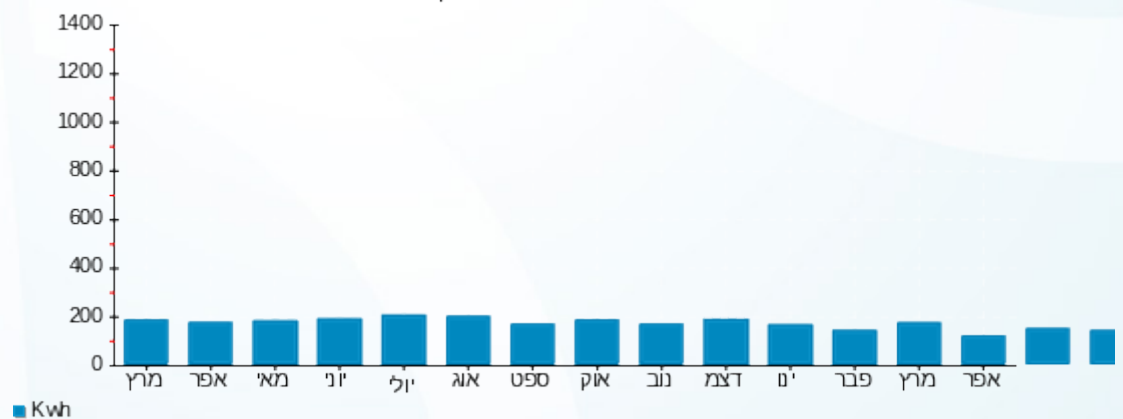

26/04/22 תאריך הפקה:
 15/04/22 תאריך קריאה נוכחית:
 16/03/22 תאריך קריאה קודמת:

שם דייר: A703 קרליבך מנדל תקומה
 שם אתר: דיור מוגן מזדיעין

לקוח/ה נכבד/ה, אנו מתכבדים להגיש את חישוב צריכת החשמל לתקופה 15/04/22 - 16/03/22:

A703 קרליבך מנדל תקומה - 2 - 16226510(3x25)

סה"כ לתשלום	מחיר לקוט"ש בא"ג	סה"כ צריכה בקוט"ש	קריאה נוכחית	קריאה קודמת	סוג צריכה	סוג תעריף
			15/04/22	16/03/22	פרטי חשבון עבור תאריכים:	
₪ 89.39	45.98	194.40	3,080.75	2,886.35		767

סה"כ לדייר:

שיא ביקוש	סה"כ
6.21	194.40
	₪ 89.39

₪ 21.31	תשלום קבוע תשלום עבור גודל חיבור בKVA (3x25) סה"כ מע"מ 17.00%	כולל מע"מ
₪ 4.59		
₪ 115.28		
₪ 19.60		
₪ 134.88	סה"כ לתשלום	

הסטוריית צריכה בקוט"ש

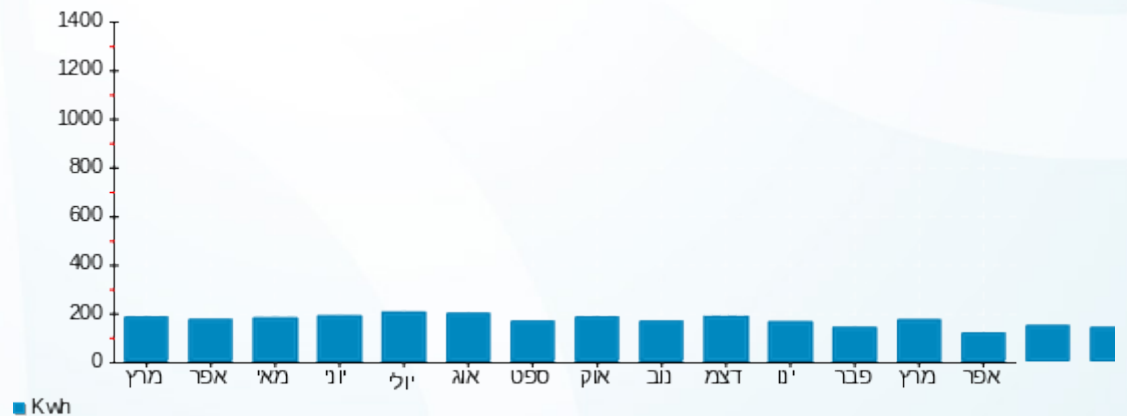



26/04/22 תאריך הפקדה:
 15/04/22 תאריך קריאה נוכחית:
 16/03/22 תאריך קריאה קודמת:

שם דייר: A704 גרינברג לאה
 שם אתר: דיור מוגן מזדיעין

לקוח/ה נכבד/ה, אנו מתכבדים להגיש את חישוב צריכת החשמל לתקופה 15/04/22 - 16/03/22:

A704 גרינברג לאה - 3 - 16226510(3x25)

סוג תעריף	סוג צריכה	קריאה קודמת	קריאה נוכחית	סה"כ צריכה בקוט"ש	מחיר לקוט"ש בא"ג	סה"כ לתשלום
			15/04/22	16/03/22	פרטי חשבון עבור תאריכים:	
767		5,340.60	5,518.70	178.10	45.98	81.89 ₪

סה"כ לדייר:

שיא ביקוש	סה"כ
4.52	178.10
	81.89 ₪

21.31 ₪	תשלום קבוע תשלום עבור גודל חיבור בKVA (3x25) סה"כ מע"מ 17.00%	כולל מע"מ
4.59 ₪		
107.79 ₪		
18.32 ₪		
126.11 ₪	סה"כ לתשלום	

הסטוריית צריכה בקוט"ש

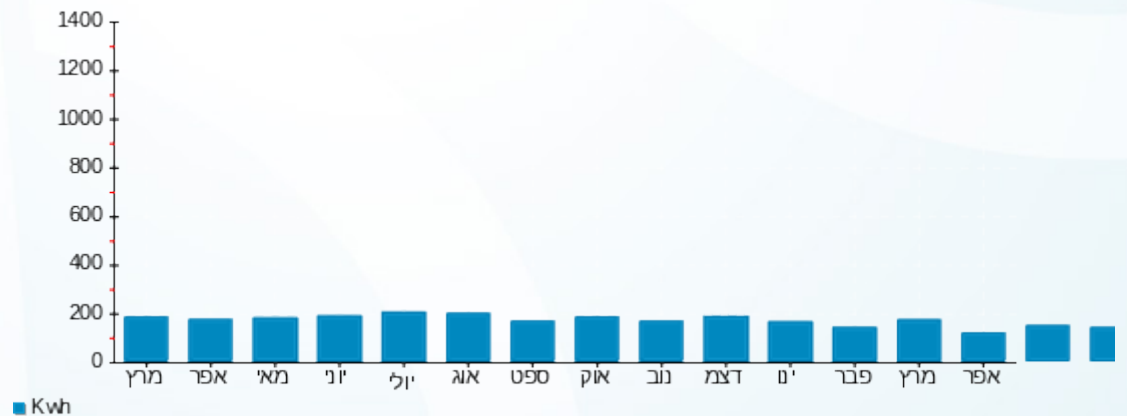

26/04/22 תאריך הפקדה:
 15/04/22 תאריך קריאה נוכחית:
 16/03/22 תאריך קריאה קודמת:

שם דייר: A705 קירמאייר רמי
 שם אתר: דיור מוגן מזדיעין

לקוח/ה נכבד/ה, אנו מתכבדים להגיש את חישוב צריכת החשמל לתקופה 15/04/22 - 16/03/22:

A705 קירמאייר רמי - 4 - 16226510(3x25)

סה"כ לתשלום	מחיר לקוט"ש בא"ג	סה"כ צריכה בקוט"ש	קריאה נוכחית	קריאה קודמת	סוג צריכה	סוג תעריף
			15/04/22	16/03/22	פרטי חשבון עבור תאריכים:	
₪ 73.77	45.98	160.45	6,246.40	6,085.95		767

סה"כ לדייר:

שיא ביקוש	סה"כ
3.84	160.45
	₪ 73.77

₪ 21.31	תשלום קבוע תשלום עבור גודל חיבור בKVA (3x25) סה"כ מע"מ 17.00%	כולל מע"מ
₪ 4.59		
₪ 99.67		
₪ 16.94		
₪ 116.61	סה"כ לתשלום	

הסטוריית צריכה בקוט"ש

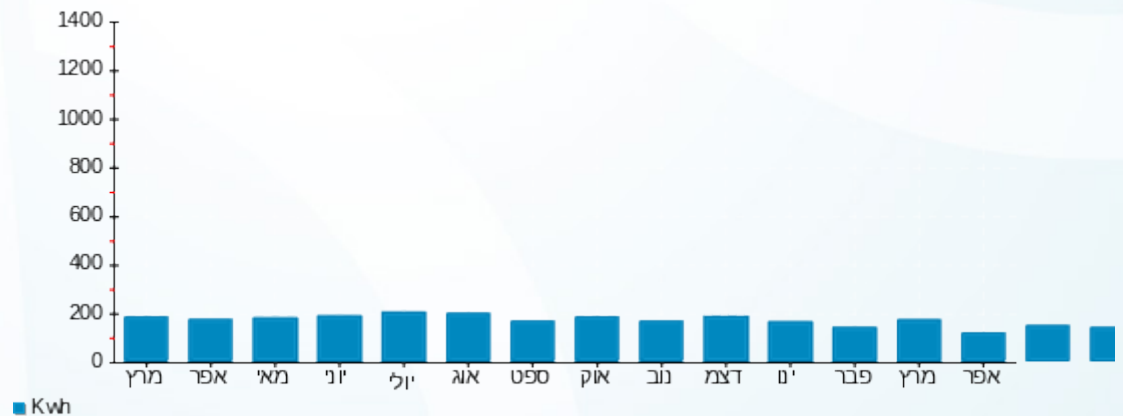

26/04/22 תאריך הפקה:
 15/04/22 תאריך קריאה נוכחית:
 16/03/22 תאריך קריאה קודמת:

שם דייר: A706 צדוק חנה
 שם אתר: דיור מוגן מזדיעין

לקוח/ה נכבד/ה, אנו מתכבדים להגיש את חישוב צריכת החשמל לתקופה 15/04/22 - 16/03/22:

A706 - (3x25)16226510 - 5

סה"כ לתשלום	מחיר לקוט"ש בא"ג	סה"כ צריכה בקוט"ש	קריאה נוכחית	קריאה קודמת	סוג צריכה	סוג תעריף
			15/04/22	16/03/22	פרטי חשבון עבור תאריכים:	
₪ 54.37	45.98	118.25	4,319.30	4,201.05		767

סה"כ לדייר:

שיא ביקוש	סה"כ
5.21	118.25
	₪ 54.37

₪ 21.31	תשלום קבוע תשלום עבור גודל חיבור בKVA (3x25) סה"כ מע"מ 17.00%	סולל מע"מ
₪ 4.59		
₪ 80.27		
₪ 13.65		
₪ 93.91	סה"כ לתשלום	

הסטוריית צריכה בקוט"ש

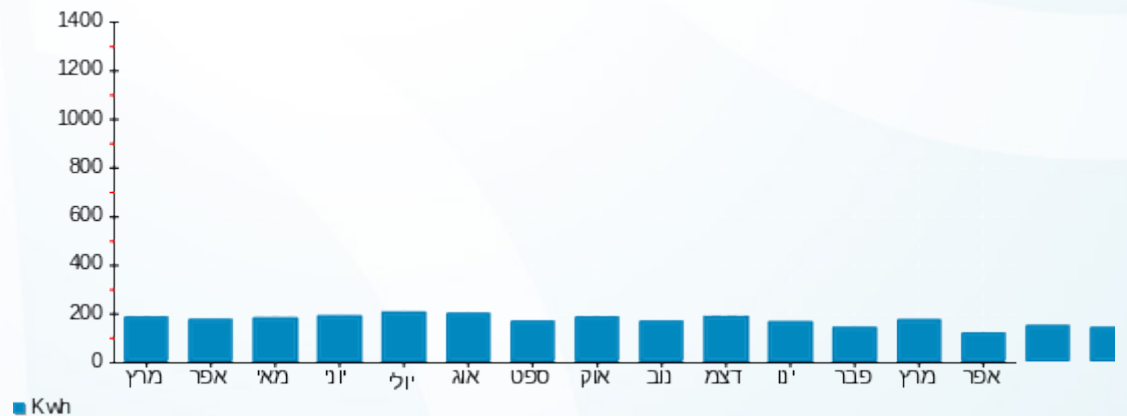

26/04/22 תאריך הפקה:
 15/04/22 תאריך קריאה נוכחית:
 16/03/22 תאריך קריאה קודמת:

שם דייר: A707 וינברג חנה וזאב
 שם אתר: דויר מוגן מזדיעין

לקוח/ה נכבד/ה, אנו מתכבדים להגיש את חישוב צריכת החשמל לתקופה 15/04/22 - 16/03/22:

A707 וינברג חנה וזאב - 6 - 16226510(3x25)

סוג תעריף	סוג צריכה	קריאה קודמת	קריאה נוכחית	סה"כ צריכה בקוט"ש	מחיר לקוט"ש בא"ג	סה"כ לתשלום
פרטי חשבון עבור תאריכים:		16/03/22	15/04/22			
767		2,589.60	2,875.40	285.80	45.98	131.41 ₪

סה"כ לדייר:

שיא ביקוש	סה"כ
3.26	285.80
	131.41 ₪

21.31 ₪	תשלום קבוע תשלום עבור גודל חיבור בKVA (3x25) סה"כ מע"מ 17.00%	סלול מע"מ
4.59 ₪		
157.31 ₪		
26.74 ₪		
184.05 ₪	סה"כ לתשלום	

הסטוריית צריכה בקוט"ש

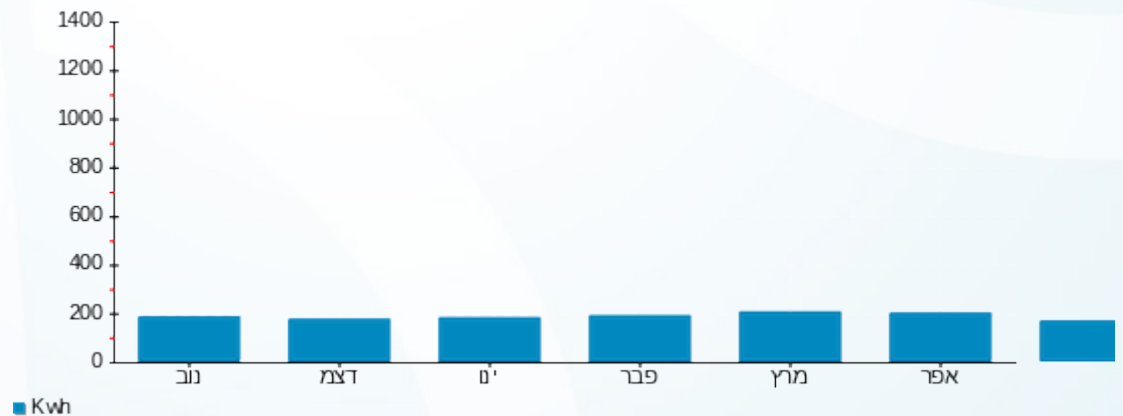



26/04/22

תאריך הפקדה:

שם דייר: A708 A709 חשין תמר

15/04/22

תאריך קריאה נוכחית:

שם אתר: דיור מוגן מודיעין

16/03/22

תאריך קריאה קודמת:

לקוח/ה נכבד/ה, אנו מתכבדים להגיש את חישוב צריכת החשמל לתקופה 15/04/22 - 16/03/22:

A708 A709 חשין תמר - 7 - (3x25)16226510

סוג תעריף	סוג צריכה	קריאה קודמת	קריאה נוכחית	סה"כ צריכה בקוט"ש	מחיר לקוט"ש בא"ג	סה"כ לתשלום
פרטי חשבון עבור תאריכים:		16/03/22	15/04/22			
767		2,410.85	2,496.35	85.50	45.98	39.31 ₪

A708 A709 חשין תמר - 8 - (3x25)16226510

סוג תעריף	סוג צריכה	קריאה קודמת	קריאה נוכחית	סה"כ צריכה בקוט"ש	מחיר לקוט"ש בא"ג	סה"כ לתשלום
פרטי חשבון עבור תאריכים:		16/03/22	15/04/22			
767		1,842.00	1,922.45	80.45	45.98	36.99 ₪

סה"כ לדייר:

שיא ביקוש	סה"כ
3.53	165.95
	76.30 ₪

21.31 ₪	תשלום קבוע תשלום עבור גודל חיבור ב KVA (3x50) סה"כ מע"מ 17.00%	כולל מע"מ
9.17 ₪		
106.79 ₪		
18.15 ₪		
124.94 ₪	סה"כ לתשלום	

הסטוריית צריכה בקוט"ש



26/04/22 תאריך הפקה:
 15/04/22 תאריך קריאה נוכחית:
 16/03/22 תאריך קריאה קודמת:

שם דייר: A710 לשם ציפורה
 שם אתר: דיור מוגן מזדיעין

לקוח/ה נכבד/ה, אנו מתכבדים להגיש את חישוב צריכת החשמל לתקופה 15/04/22 - 16/03/22:

9 - 16226510 (3x25) - A710

סה"כ לתשלום	מחיר לקוט"ש בא"ג	סה"כ צריכה בקוט"ש	קריאה נוכחית	קריאה קודמת	סוג צריכה	סוג תעריף
			15/04/22	16/03/22	פרטי חשבון עבור תאריכים:	
₪ 77.55	45.98	168.65	5,835.80	5,667.15		767

סה"כ לדייר:

שיא ביקוש	סה"כ
4.83	168.65
	₪ 77.55

₪ 21.31	תשלום קבוע תשלום עבור גודל חיבור בKVA (3x25) סה"כ מע"מ 17.00%	כולל מע"מ
₪ 4.59		
₪ 103.44		
₪ 17.58		
₪ 121.03	סה"כ לתשלום	

הסטוריית צריכה בקוט"ש

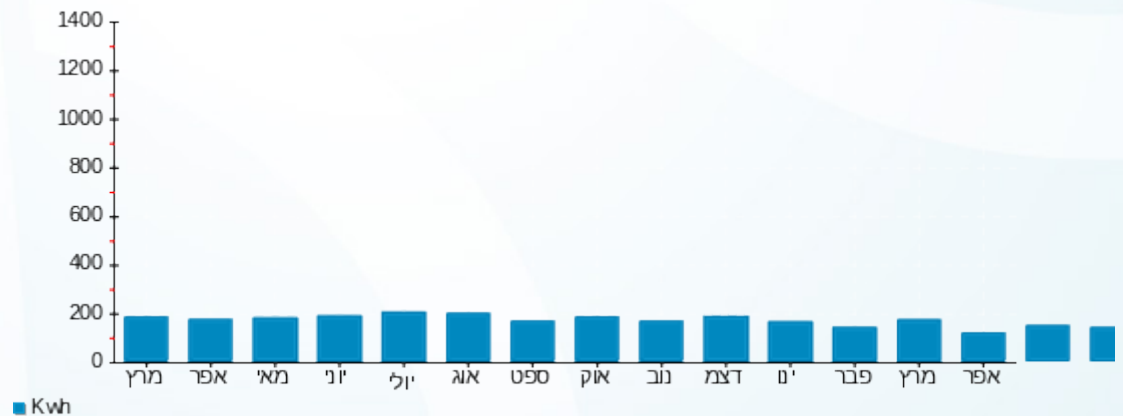

26/04/22 תאריך הפקה:
 15/04/22 תאריך קריאה נוכחית:
 16/03/22 תאריך קריאה קודמת:

שם דייר: A711 שמידט רומן אברהם רות
 שם אתר: דיור מוגן מזדיעין

לקוח/ה נכבד/ה, אנו מתכבדים להגיש את חישוב צריכת החשמל לתקופה 15/04/22 - 16/03/22:

A711 שמידט רומן אברהם רות - 10 - 16226510(3x25)

סוג תעריף	סוג צריכה	קריאה קודמת	קריאה נוכחית	סה"כ צריכה בקוט"ש	מחיר לקוט"ש בא"ג	סה"כ לתשלום
פרטי חשבון עבור תאריכים:		16/03/22	15/04/22			
767		12,194.05	12,464.85	270.80	45.98	124.51 ₪

סה"כ לדייר:

שיא ביקוש	סה"כ
4.31	270.80
	124.51 ₪

21.31 ₪	תשלום קבוע תשלום עבור גודל חיבור בKVA (3x25) סה"כ מע"מ 17.00%	כולל מע"מ
4.59 ₪		
150.41 ₪		
25.57 ₪		
175.98 ₪	סה"כ לתשלום	

הסטוריית צריכה בקוט"ש

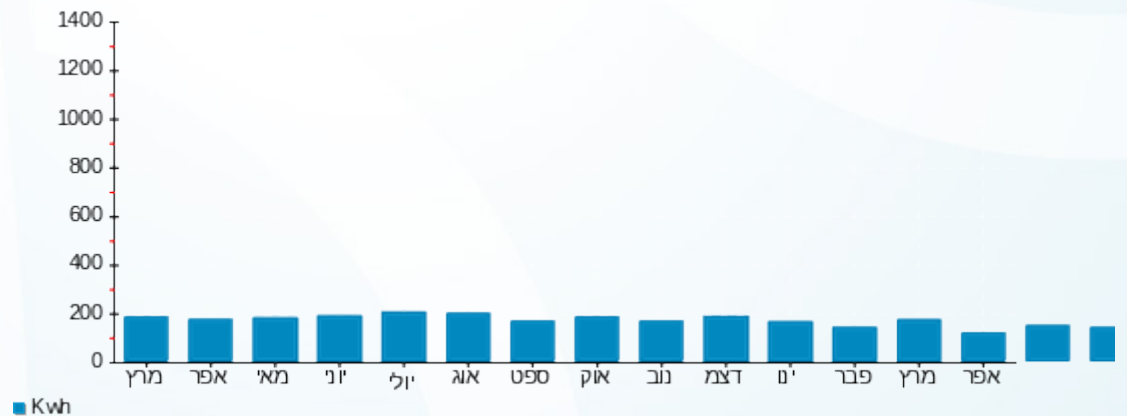



26/04/22 תאריך הפקה:
 15/04/22 תאריך קריאה נוכחית:
 16/03/22 תאריך קריאה קודמת:

שם דייר: B001 רינה בירן
 שם אתר: דיור מוגן מזדיעין

לקוח/ה נכבד/ה, אנו מתכבדים להגיש את חישוב צריכת החשמל לתקופה 15/04/22 - 16/03/22:

B001 רינה בירן - 15 - (3x25)16226537

סוג תעריף	סוג צריכה	קריאה קודמת	קריאה נוכחית	סה"כ צריכה בקוט"ש	מחיר לקוט"ש בא"ג	סה"כ לתשלום
			15/04/22	16/03/22	פרטי חשבון עבור תאריכים:	
767		6,062.10	6,314.50	252.40	45.98	116.05 ₪

סה"כ לדייר:

שיא ביקוש	סה"כ
	252.40
	116.05 ₪

21.31 ₪	תשלום קבוע תשלום עבור גודל חיבור בKVA (3x25) סה"כ מע"מ 17.00%	כולל מע"מ
4.59 ₪		
141.95 ₪		
24.13 ₪		
166.08 ₪	סה"כ לתשלום	

הסטוריית צריכה בקוט"ש

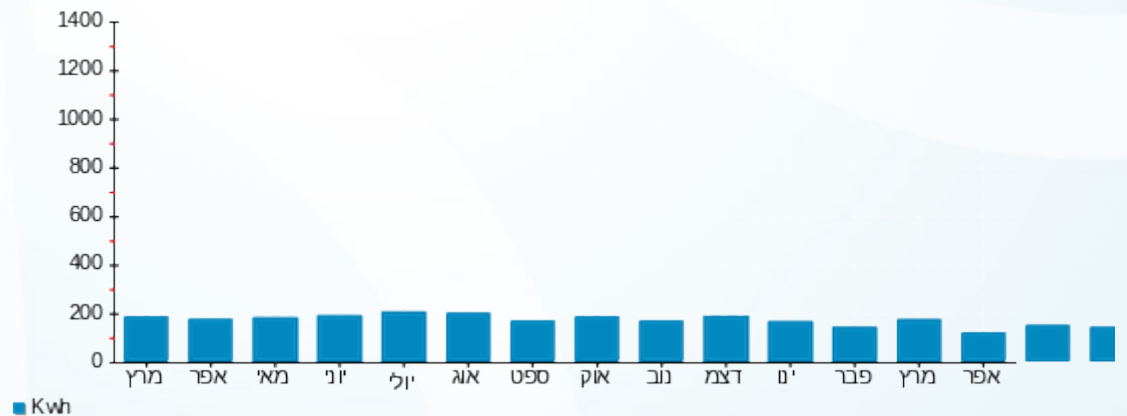

26/04/22 תאריך הפקה:
 15/04/22 תאריך קריאה נוכחית:
 16/03/22 תאריך קריאה קודמת:

שם דייר: B002 ליבי ומקס סטראוס
 שם אתר: דויר מוגן מודיעין

לקוח/ה נכבד/ה, אנו מתכבדים להגיש את חישוב צריכת החשמל לתקופה 15/04/22 - 16/03/22:

B002 ליבי ומקס סטראוס - 1 - 16226537(3x25)

סוג תעריף	סוג צריכה	קריאה קודמת	קריאה נוכחית	סה"כ צריכה בקוט"ש	מחיר לקוט"ש בא"ג	סה"כ לתשלום
פרטי חשבון עבור תאריכים:		16/03/22	15/04/22			
767		2,591.70	2,803.60	211.90	45.98	97.43 ₪

סה"כ לדייר:

שיא ביקוש	סה"כ
4.86	211.90
	97.43 ₪

21.31 ₪	תשלום קבוע תשלום עבור גודל חיבור בKVA (3x25) סה"כ מע"מ 17.00%	כולל מע"מ
4.59 ₪		
123.33 ₪		
20.97 ₪		
144.29 ₪	סה"כ לתשלום	

הסטוריית צריכה בקוט"ש

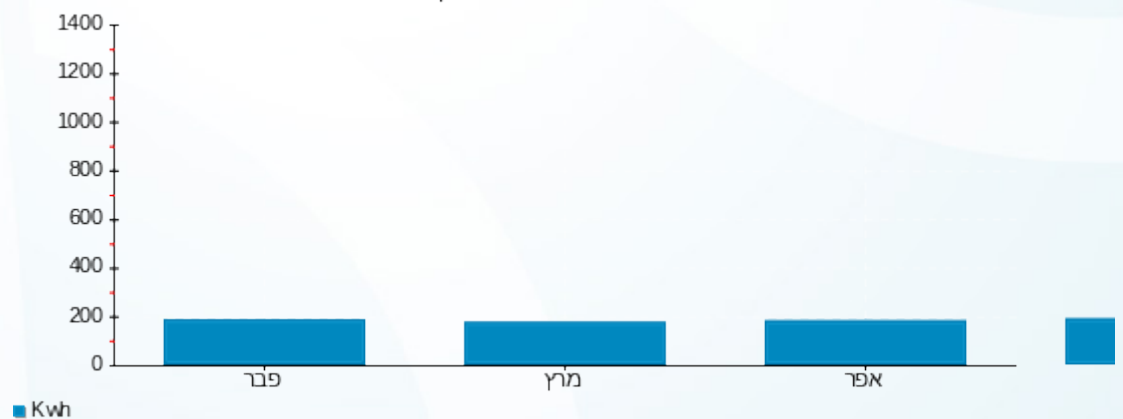

26/04/22 תאריך הפקה:
 15/04/22 תאריך קריאה נוכחית:
 16/03/22 תאריך קריאה קודמת:

שם דייר: B003 משפחת אמסלם
 שם אתר: דיור מוגן מודיעין

לקוח/ה נכבד/ה, אנו מתכבדים להגיש את חישוב צריכת החשמל לתקופה 15/04/22 - 16/03/22:

B003 משפחת אמסלם - 2 - 16226537(3x25)

סוג תעריף	סוג צריכה	קריאה קודמת	קריאה נוכחית	סה"כ צריכה בקוט"ש	מחיר לקוט"ש בא"ג	סה"כ לתשלום
			15/04/22	16/03/22	פרטי חשבון עבור תאריכים:	
767		6,520.45	6,739.85	219.40	45.98	100.88 ₪

סה"כ לדייר:

שיא ביקוש	סה"כ
4.27	219.40
	100.88 ₪

21.31 ₪	תשלום קבוע תשלום עבור גודל חיבור בKVA (3x25) סה"כ מע"מ 17.00%	כולל מע"מ
4.59 ₪		
126.78 ₪		
21.55 ₪		
148.33 ₪	סה"כ לתשלום	

הסטוריית צריכה בקוט"ש

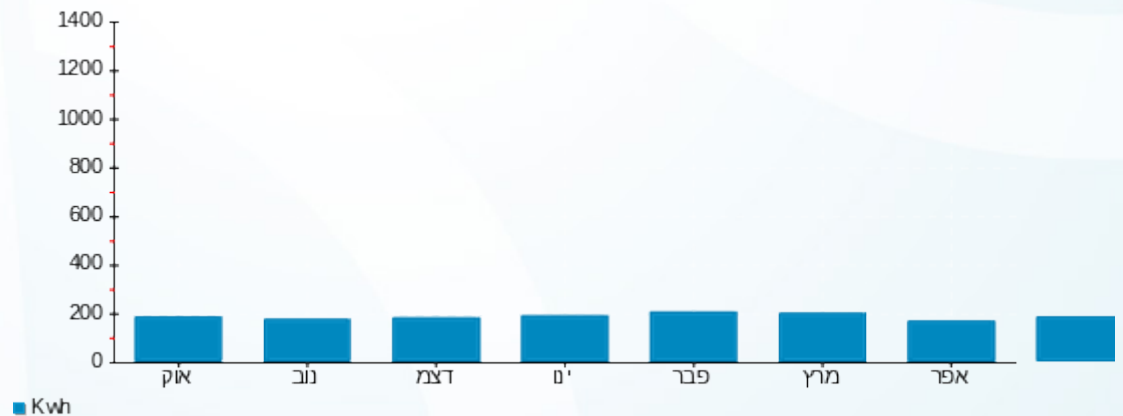

26/04/22 תאריך הפקה:
 15/04/22 תאריך קריאה נוכחית:
 16/03/22 תאריך קריאה קודמת:

שם דייר: B004 הלפרט יפה
 שם אתר: דיור מוגן מזדיעין

לקוח/ה נכבד/ה, אנו מתכבדים להגיש את חישוב צריכת החשמל לתקופה 15/04/22 - 16/03/22:

B004 הלפרט יפה - 3 - 16226537(3x25)

סוג תעריף	סוג צריכה	קריאה קודמת	קריאה נוכחית	סה"כ צריכה בקוט"ש	מחיר לקוט"ש בא"ג	סה"כ לתשלום
			15/04/22	16/03/22	פרטי חשבון עבור תאריכים:	
767		5,648.15	5,784.30	136.15	45.98	62.60 ₪

סה"כ לדייר:

שיא ביקוש	סה"כ
4.75	136.15
	62.60 ₪

21.31 ₪	תשלום קבוע תשלום עבור גודל חיבור בKVA (3x25) סה"כ מע"מ 17.00%	כולל מע"מ
4.59 ₪		
88.50 ₪		
15.04 ₪		
103.54 ₪	סה"כ לתשלום	

הסטוריית צריכה בקוט"ש

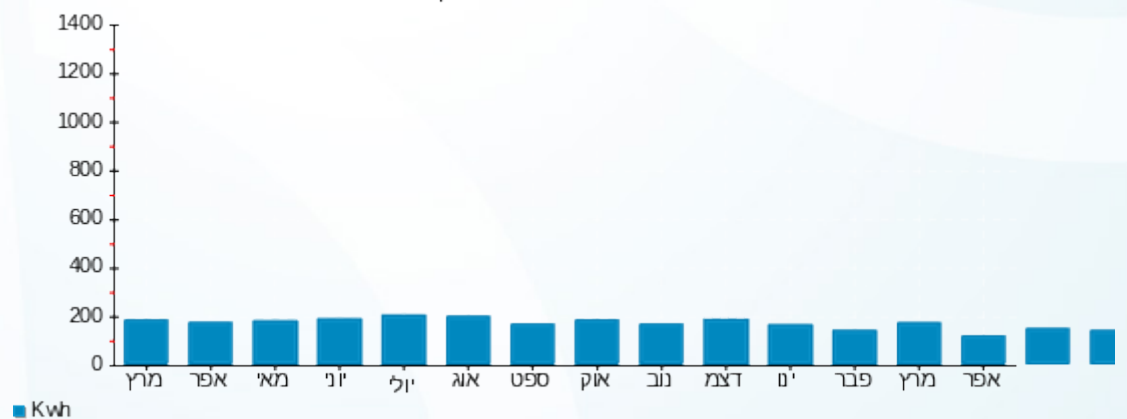

26/04/22 תאריך הפקה:
 15/04/22 תאריך קריאה נוכחית:
 16/03/22 תאריך קריאה קודמת:

שם דייר: B005 אלון דינה
 שם אתר: דיור מוגן מזדיעין

לקוח/ה נכבד/ה, אנו מתכבדים להגיש את חישוב צריכת החשמל לתקופה 15/04/22 - 16/03/22:

B005 אלון דינה - 4 - 16226537(3x25)

סוג תעריף	סוג צריכה	קריאה קודמת	קריאה נוכחית	סה"כ צריכה בקוט"ש	מחיר לקוט"ש בא"ג	סה"כ לתשלום
			15/04/22	16/03/22	פרטי חשבון עבור תאריכים:	
767		3,783.75	3,875.15	91.40	45.98	42.03 ₪

סה"כ לדייר:

שיא ביקוש	סה"כ
3.49	91.40
	42.03 ₪

21.31 ₪	תשלום קבוע תשלום עבור גודל חיבור בKVA (3x25) סה"כ מע"מ 17.00%	כולל מע"מ
4.59 ₪		
67.92 ₪		
11.55 ₪		
79.47 ₪	סה"כ לתשלום	

הסטוריית צריכה בקוט"ש

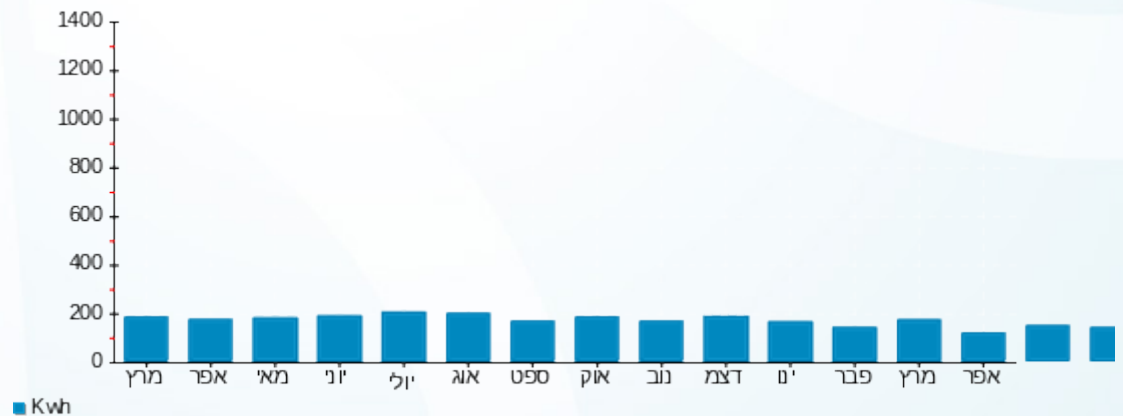



26/04/22

תאריך הפקדה:

שם דייר: B006 קיזר יגאל

15/04/22

תאריך קריאה נוכחית:

שם אתר: דיור מוגן מזדיעין

16/03/22

תאריך קריאה קודמת:

לקוח/ה נכבד/ה, אנו מתכבדים להגיש את חישוב צריכת החשמל לתקופה 15/04/22 - 16/03/22:

B006 קיזר יגאל - 5 - 16226537(3x25)

סה"כ לתשלום	מחיר לקוט"ש בא"ג	סה"כ צריכה בקוט"ש	קריאה נוכחית	קריאה קודמת	סוג צריכה	סוג תעריף
			15/04/22	16/03/22	פרטי חשבון עבור תאריכים:	
178.95 ₪	45.98	389.20	10,512.25	10,123.05		767

סה"כ לדייר:

שיא ביקוש	סה"כ
6.26	389.20
	178.95 ₪

21.31 ₪	תשלום קבוע תשלום עבור גודל חיבור בKVA (3x25) סה"כ מע"מ 17.00%	סולל מע"מ
4.59 ₪		
204.85 ₪		
34.82 ₪		
239.67 ₪	סה"כ לתשלום	

הסטוריית צריכה בקוט"ש

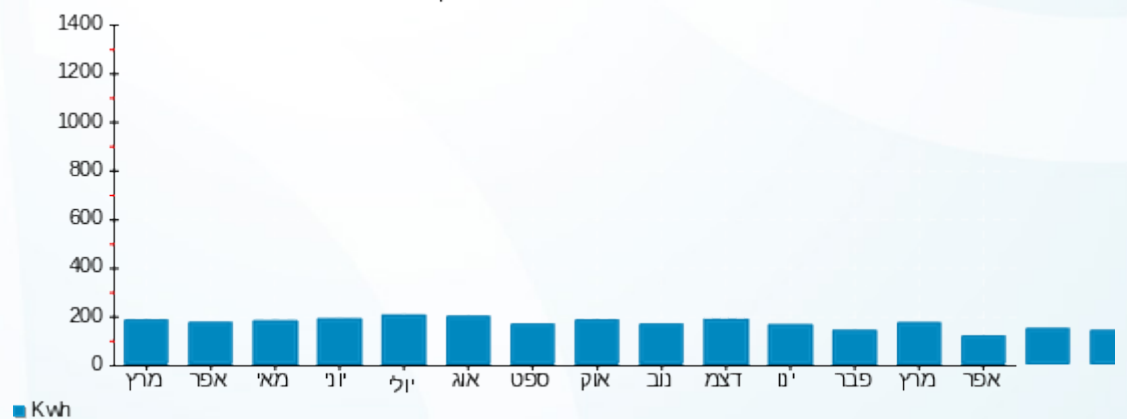

26/04/22 תאריך הפקדה:
 15/04/22 תאריך קריאה נוכחית:
 16/03/22 תאריך קריאה קודמת:

שם דייר: B007 ימין זהבה
 שם אתר: דיור מוגן מזדיעין

לקוח/ה נכבד/ה, אנו מתכבדים להגיש את חישוב צריכת החשמל לתקופה 15/04/22 - 16/03/22:

B007 ימין זהבה - 6 - (3x25)

סוג תעריף	סוג צריכה	קריאה קודמת	קריאה נוכחית	סה"כ צריכה בקוט"ש	מחיר לקוט"ש בא"ג	סה"כ לתשלום
			15/04/22	16/03/22	פרטי חשבון עבור תאריכים:	
767		3,498.15	3,679.95	181.80	45.98	83.59 ₪

סה"כ לדייר:

שיא ביקוש	סה"כ
4.33	181.80
	83.59 ₪

21.31 ₪	תשלום קבוע תשלום עבור גודל חיבור בKVA (3x25) סה"כ מע"מ 17.00%	כולל מע"מ
4.59 ₪		
109.49 ₪		
18.61 ₪		
128.10 ₪	סה"כ לתשלום	

הסטוריית צריכה בקוט"ש





26/04/22 תאריך הפקדה:
 15/04/22 תאריך קריאה נוכחית:
 16/03/22 תאריך קריאה קודמת:

שם דייר: B008 וולפייר רעיה
 שם אתר: דיור מוגן מזדיעין

לקוח/ה נכבד/ה, אנו מתכבדים להגיש את חישוב צריכת החשמל לתקופה 15/04/22 - 16/03/22:

B008 - (3x25)16226537 - 7

סה"כ לתשלום	מחיר לקוט"ש בא"ג	סה"כ צריכה בקוט"ש	קריאה נוכחית	קריאה קודמת	סוג צריכה	סוג תעריף
			15/04/22	16/03/22	פרטי חשבון עבור תאריכים:	
₪ 32.12	45.98	69.85	2,904.80	2,834.95		767

סה"כ לדייר:

שיא ביקוש	סה"כ
2.78	69.85
	₪ 32.12

₪ 21.31	תשלום קבוע	
₪ 4.59	תשלום עבור גודל חיבור בKVA (3x25)	
₪ 58.01	סה"כ	
₪ 9.86	מע"מ 17.00%	
₪ 67.87	סה"כ לתשלום	כולל מע"מ

הסטוריית צריכה בקוט"ש

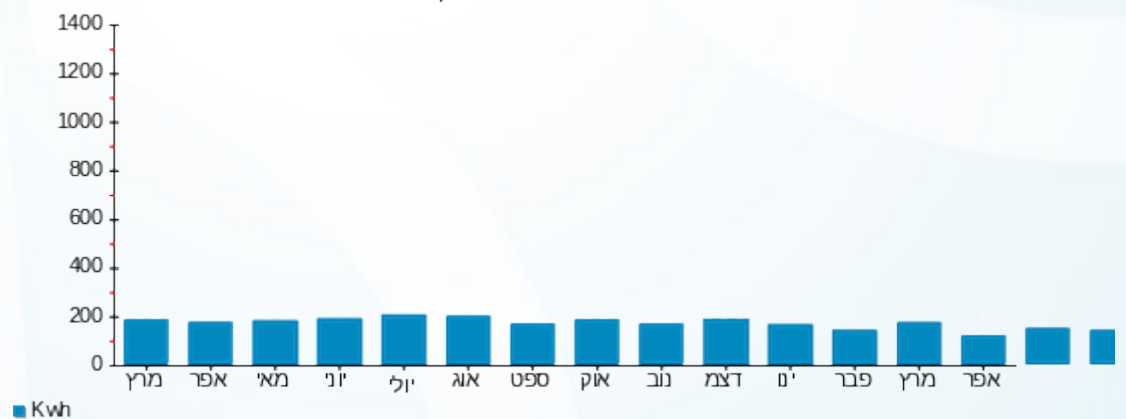

26/04/22 תאריך הפקה:
 15/04/22 תאריך קריאה נוכחית:
 16/03/22 תאריך קריאה קודמת:

שם דייר: B009 ורדי אסתר
 שם אתר: דויר מוגן מודיעין

לקוח/ה נכבד/ה, אנו מתכבדים להגיש את חישוב צריכת החשמל לתקופה 15/04/22 - 16/03/22:

B009 ורדי אסתר - 8 - 16226537(3x25)

סוג תעריף	סוג צריכה	קריאה קודמת	קריאה נוכחית	סה"כ צריכה בקוט"ש	מחיר לקוט"ש בא"ג	סה"כ לתשלום
פרטי חשבון עבור תאריכים:		16/03/22	15/04/22			
767		5,057.90	5,208.10	150.20	45.98	69.06 ₪

סה"כ לדייר:

סה"כ	שיא ביקוש
150.20	4.04
69.06 ₪	

תשלום קבוע	תשלום עבור גודל חיבור בKVA (3x25)	סה"כ	מע"מ 17.00%	סה"כ לתשלום	כולל מע"מ
21.31 ₪	4.59 ₪	94.96 ₪	16.14 ₪	111.10 ₪	

התפלגות חיוב בש"ח לפי תעו"ז

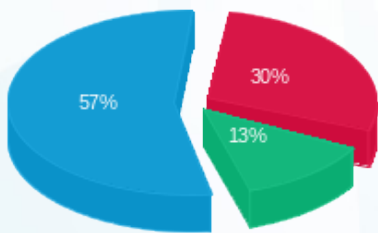

פסגה (20.42 ₪)
 גבע (9.01 ₪)
 שפל (39.63 ₪)

הסטוריית צריכה בקוט"ש

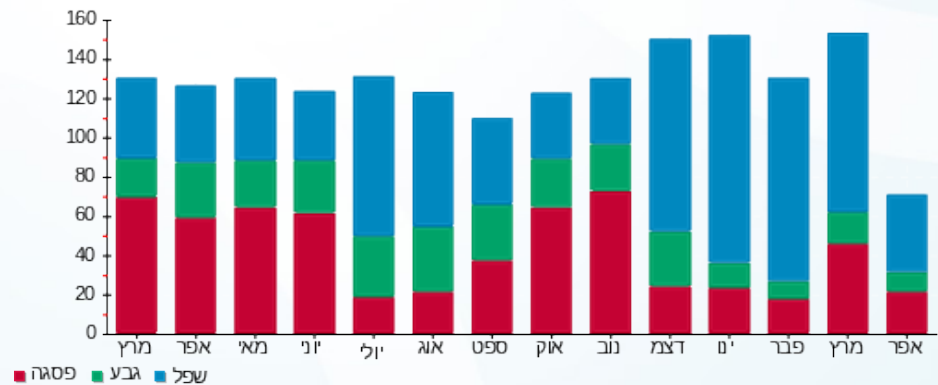



26/04/22 תאריך הפקדה:
 15/04/22 תאריך קריאה נוכחית:
 16/03/22 תאריך קריאה קודמת:

שם דייר: B010 שרגא מרדכי
 שם אתר: דיור מוגן מזדיעין

לקוח/ה נכבד/ה, אנו מתכבדים להגיש את חישוב צריכת החשמל לתקופה 15/04/22 - 16/03/22:

B010 - (3x25)16226537 - 9

סה"כ לתשלום	מחיר לקוט"ש בא"ג	סה"כ צריכה בקוט"ש	קריאה נוכחית	קריאה קודמת	סוג צריכה	סוג תעריף
			15/04/22	16/03/22	פרטי חשבון עבור תאריכים:	
252.87 ₪	45.98	549.95	8,951.30	8,401.35		767

סה"כ לדייר:

שיא ביקוש	סה"כ
8.83	549.95
	252.87 ₪

21.31 ₪	תשלום קבוע תשלום עבור גודל חיבור בKVA (3x25) סה"כ מע"מ 17.00%	סלול מע"מ
4.59 ₪		
278.76 ₪		
47.39 ₪		
326.15 ₪	סה"כ לתשלום	

הסטוריית צריכה בקוט"ש

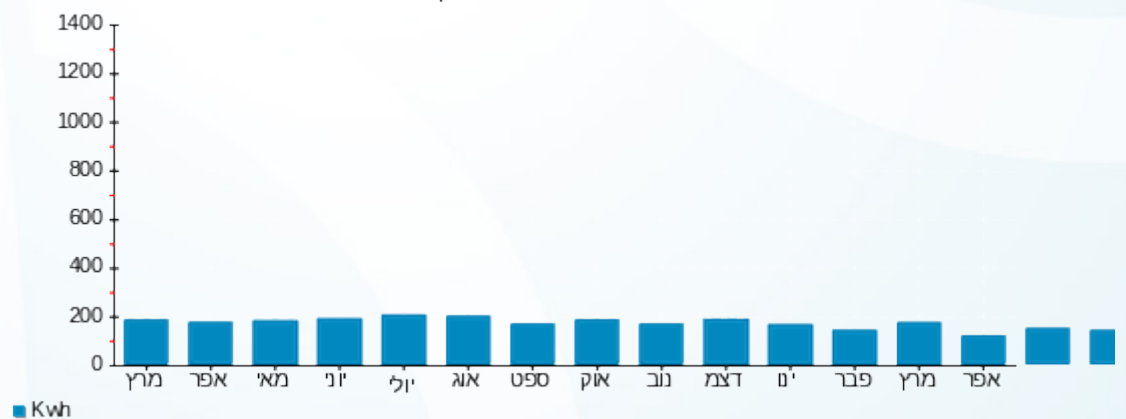

26/04/22 תאריך הפקה:
 15/04/22 תאריך קריאה נוכחית:
 16/03/22 תאריך קריאה קודמת:

שם דייר: B011 טל נאווה ואורי
 שם אתר: דיור מוגן מזדיעין

לקוח/ה נכבד/ה, אנו מתכבדים להגיש את חישוב צריכת החשמל לתקופה 15/04/22 - 16/03/22:

B011 טל נאווה ואורי - 10 - 16226537(3x25)

סוג תעריף	סוג צריכה	קריאה קודמת	קריאה נוכחית	סה"כ צריכה בקוט"ש	מחיר לקוט"ש בא"ג	סה"כ לתשלום
			15/04/22	16/03/22	פרטי חשבון עבור תאריכים:	
767		1,870.10	2,034.90	164.80	45.98	75.78 ₪

סה"כ לדייר:

שיא ביקוש	סה"כ
5.00	164.80
	75.78 ₪

21.31 ₪	תשלום קבוע תשלום עבור גודל חיבור בKVA (3x25) סה"כ מע"מ 17.00%	כולל מע"מ
4.59 ₪		
101.67 ₪		
17.28 ₪		
118.95 ₪	סה"כ לתשלום	

הסטוריית צריכה בקוט"ש

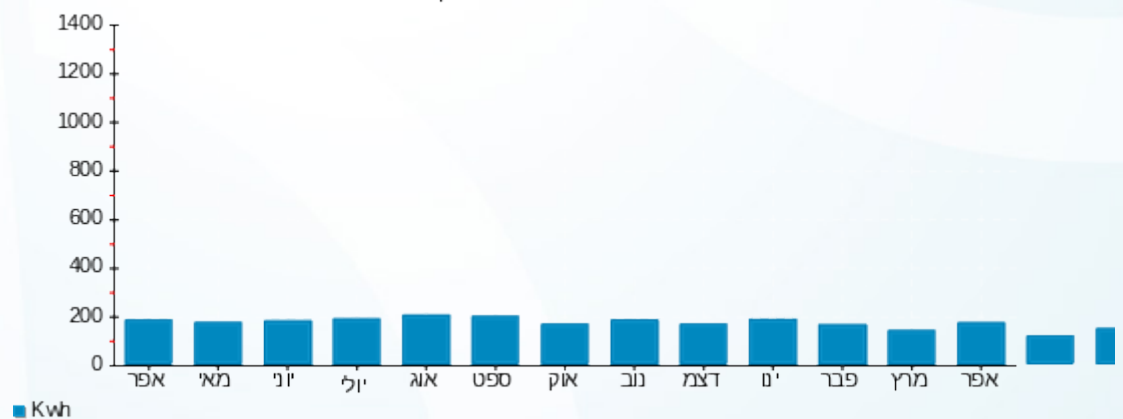

26/04/22 תאריך הפקדה:
 15/04/22 תאריך קריאה נוכחית:
 16/03/22 תאריך קריאה קודמת:

שם דייר: B012 רוזנטל ורה
 שם אתר: דיור מוגן מזדיעין

לקוח/ה נכבד/ה, אנו מתכבדים להגיש את חישוב צריכת החשמל לתקופה 15/04/22 - 16/03/22:

B012 - (3x25)16226537 - 11

סה"כ לתשלום	מחיר לקוט"ש בא"ג	סה"כ צריכה בקוט"ש	קריאה נוכחית	קריאה קודמת	סוג צריכה	סוג תעריף
			15/04/22	16/03/22	פרטי חשבון עבור תאריכים:	
104.37 ₪	45.98	227.00	3,559.00	3,332.00		767

סה"כ לדייר:

שיא ביקוש	סה"כ
7.44	227.00
	104.37 ₪

21.31 ₪	תשלום קבוע תשלום עבור גודל חיבור בKVA (3x25) סה"כ מע"מ 17.00%	כולל מע"מ
4.59 ₪		
130.27 ₪		
22.15 ₪		
152.42 ₪	סה"כ לתשלום	

הסטוריית צריכה בקוט"ש

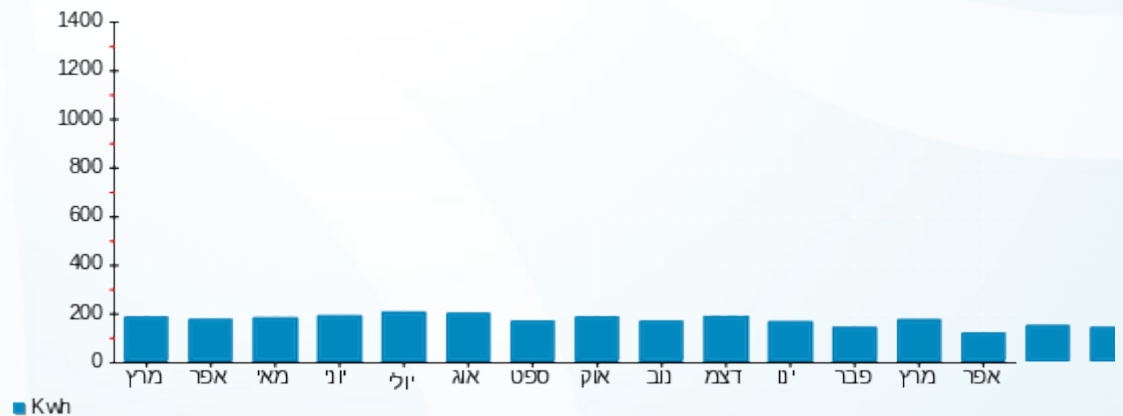

26/04/22 תאריך הפקה:
 15/04/22 תאריך קריאה נוכחית:
 16/03/22 תאריך קריאה קודמת:

שם דייר: B101 סונדרה רובינשטיין
 שם אתר: דיור מוגן מזדיעין

לקוח/ה נכבד/ה, אנו מתכבדים להגיש את חישוב צריכת החשמל לתקופה 15/04/22 - 16/03/22:

B101 סונדרה רובינשטיין - 15 - (3x25)16226507

סוג תעריף	סוג צריכה	קריאה קודמת	קריאה נוכחית	סה"כ צריכה בקוט"ש	מחיר לקוט"ש בא"ג	סה"כ לתשלום
			15/04/22	16/03/22	פרטי חשבון עבור תאריכים:	
767		5,562.50	5,847.70	285.20	45.98	131.13 ₪

סה"כ לדייר:

שיא ביקוש	סה"כ
	285.20
	131.13 ₪

21.31 ₪	תשלום קבוע תשלום עבור גודל חיבור בKVA (3x25) סה"כ מע"מ 17.00%	סלול מע"מ
4.59 ₪		
157.03 ₪		
26.70 ₪		
183.73 ₪	סה"כ לתשלום	

הסטוריית צריכה בקוט"ש

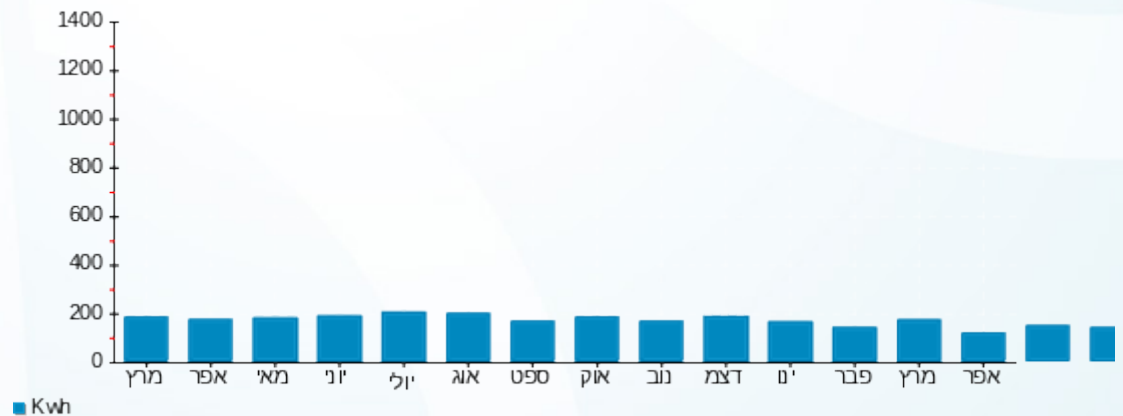



26/04/22

תאריך הפקדה:

שם דייר: B102 אבידב אמיתי

15/04/22

תאריך קריאה נוכחית:

שם אתר: דיור מוגן מזדיעין

16/03/22

תאריך קריאה קודמת:

לקוח/ה נכבד/ה, אנו מתכבדים להגיש את חישוב צריכת החשמל לתקופה 15/04/22 - 16/03/22:

B102 אבידב אמיתי - 1 - 16226507(3x25)

סוג תעריף	סוג צריכה	קריאה קודמת	קריאה נוכחית	סה"כ צריכה בקוט"ש	מחיר לקוט"ש בא"ג	סה"כ לתשלום
			15/04/22	16/03/22	פרטי חשבון עבור תאריכים:	
767		6,785.05	6,969.85	184.80	45.98	84.97 ₪

סה"כ לדייר:

שיא ביקוש	סה"כ
3.96	184.80
	84.97 ₪

21.31 ₪	תשלום קבוע תשלום עבור גודל חיבור בKVA (3x25) סה"כ מע"מ 17.00%	כולל מע"מ
4.59 ₪		
110.87 ₪		
18.85 ₪		
129.71 ₪	סה"כ לתשלום	

הסטוריית צריכה בקוט"ש

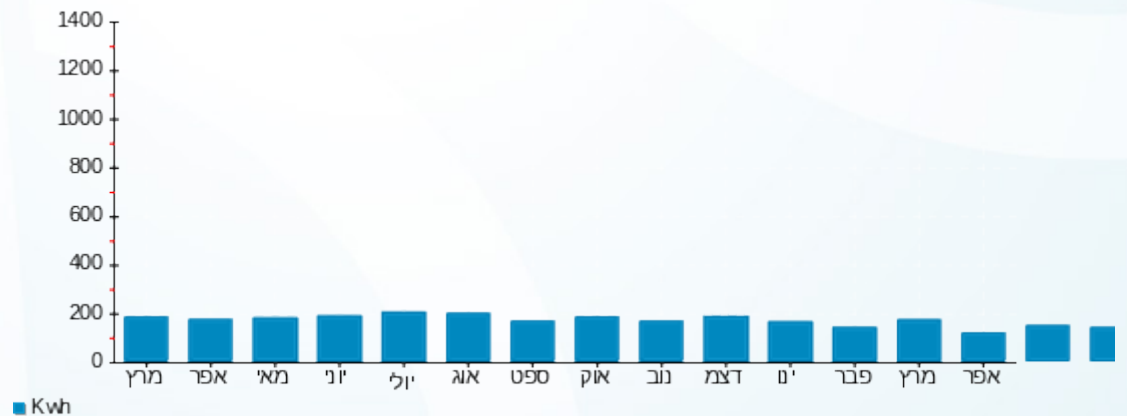



26/04/22 תאריך הפקה:
 15/04/22 תאריך קריאה נוכחית:
 16/03/22 תאריך קריאה קודמת:

שם דייר: B103 שפירא אסתר
 שם אתר: דיור מוגן מזדיעין

לקוח/ה נכבד/ה, אנו מתכבדים להגיש את חישוב צריכת החשמל לתקופה 15/04/22 - 16/03/22:

B103 - (3x25)16226507 - 2

סה"כ לתשלום	מחיר לקוט"ש בא"ג	סה"כ צריכה בקוט"ש	קריאה נוכחית	קריאה קודמת	סוג צריכה	סוג תעריף
			15/04/22	16/03/22	פרטי חשבון עבור תאריכים:	
₪ 69.89	45.98	152.00	5,307.75	5,155.75		767

סה"כ לדייר:

שיא ביקוש	סה"כ
3.30	152.00
	₪ 69.89

₪ 21.31	תשלום קבוע תשלום עבור גודל חיבור בKVA (3x25) סה"כ מע"מ 17.00%	סלול מע"מ
₪ 4.59		
₪ 95.79		
₪ 16.28		
₪ 112.07	סה"כ לתשלום	

הסטוריית צריכה בקוט"ש

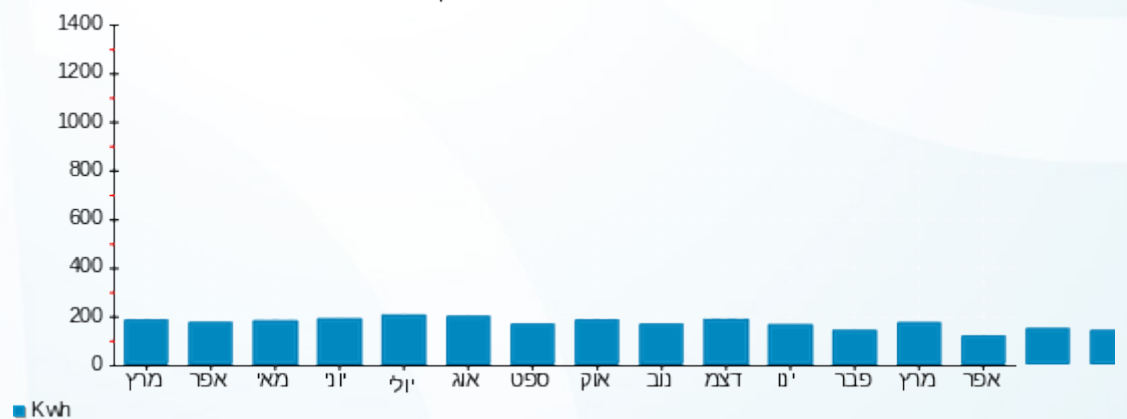

26/04/22 תאריך הפקדה:
 15/04/22 תאריך קריאה נוכחית:
 16/03/22 תאריך קריאה קודמת:

שם דייר: B104 מיאורה
 שם אתר: דיור מוגן מזדיעין

לקוח/ה נכבד/ה, אנו מתכבדים להגיש את חישוב צריכת החשמל לתקופה 15/04/22 - 16/03/22:

B104 מיאורה - 3 - 16226507(3x25)

סוג תעריף	סוג צריכה	קריאה קודמת	קריאה נוכחית	סה"כ צריכה בקוט"ש	מחיר לקוט"ש בא"ג	סה"כ לתשלום
			15/04/22	16/03/22	פרטי חשבון עבור תאריכים:	
767		3,292.30	3,402.85	110.55	45.98	50.83 ₪

סה"כ לדייר:

שיא ביקוש	סה"כ
3.45	110.55
	50.83 ₪

21.31 ₪	תשלום קבוע תשלום עבור גודל חיבור בKVA (3x25) סה"כ מע"מ 17.00%	כולל מע"מ
4.59 ₪		
76.73 ₪		
13.04 ₪		
89.77 ₪	סה"כ לתשלום	

הסטוריית צריכה בקוט"ש

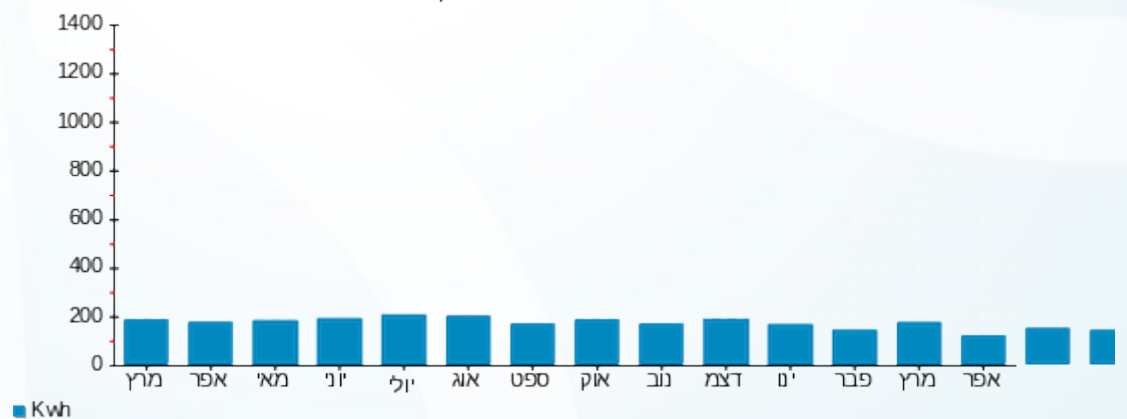

26/04/22 תאריך הפקה:
 15/04/22 תאריך קריאה נוכחית:
 16/03/22 תאריך קריאה קודמת:

שם דייר: B105 וייס ליאה
 שם אתר: דיור מוגן מזדיעין

לקוח/ה נכבד/ה, אנו מתכבדים להגיש את חישוב צריכת החשמל לתקופה 15/04/22 - 16/03/22:

B105 וייס ליאה - 4 - (3x25)16226507

סוג תעריף	סוג צריכה	קריאה קודמת	קריאה נוכחית	סה"כ צריכה בקוט"ש	מחיר לקוט"ש בא"ג	סה"כ לתשלום
			15/04/22	16/03/22	פרטי חשבון עבור תאריכים:	
767		4,947.55	5,029.95	82.40	45.98	37.89 ₪

סה"כ לדייר:

שיא ביקוש	סה"כ
4.65	82.40
	37.89 ₪

21.31 ₪	תשלום קבוע תשלום עבור גודל חיבור בKVA (3x25) סה"כ מע"מ 17.00%	כולל מע"מ
4.59 ₪		
63.78 ₪		
10.84 ₪		
74.63 ₪	סה"כ לתשלום	

הסטוריית צריכה בקוט"ש

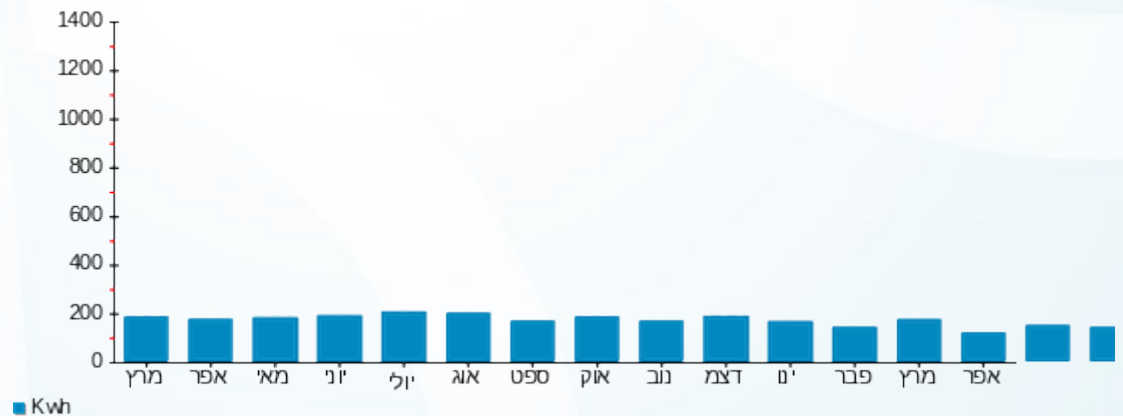



26/04/22

תאריך הפקה:

שם דייר: B106 עדנה בלס

15/04/22

תאריך קריאה נוכחית:

שם אתר: דיור מוגן מזדיעין

16/03/22

תאריך קריאה קודמת:

לקוח/ה נכבד/ה, אנו מתכבדים להגיש את חישוב צריכת החשמל לתקופה 15/04/22 - 16/03/22:

B106 עדנה בלס - 5 - (3x25)16226507

סוג תעריף	סוג צריכה	קריאה קודמת	קריאה נוכחית	סה"כ צריכה בקוט"ש	מחיר לקוט"ש בא"ג	סה"כ לתשלום
			15/04/22	16/03/22	פרטי חשבון עבור תאריכים:	
767		7,933.00	8,125.00	192.00	45.98	88.28 ₪

סה"כ לדייר:

שיא ביקוש	סה"כ
5.63	192.00
	88.28 ₪

21.31 ₪	תשלום קבוע תשלום עבור גודל חיבור בKVA (3x25) סה"כ מע"מ 17.00%	כולל מע"מ
4.59 ₪		
114.18 ₪		
19.41 ₪		
133.59 ₪	סה"כ לתשלום	

הסטוריית צריכה בקוט"ש

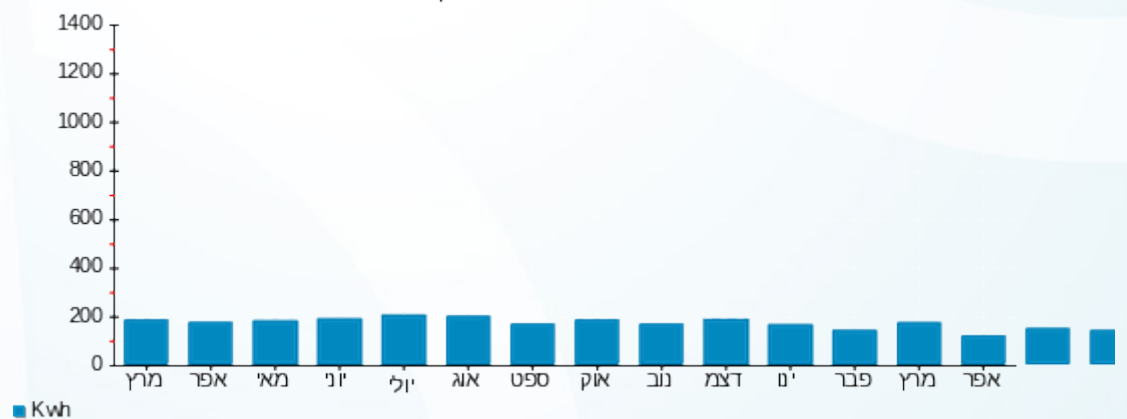

26/04/22 תאריך הפקדה:
 15/04/22 תאריך קריאה נוכחית:
 16/03/22 תאריך קריאה קודמת:

שם דייר: B107 כבירי ג'ודי
 שם אתר: דיור מוגן מודיעין

לקוח/ה נכבד/ה, אנו מתכבדים להגיש את חישוב צריכת החשמל לתקופה 15/04/22 - 16/03/22:

B107 כבירי ג'ודי - 6 - (3x25)16226507

סוג תעריף	סוג צריכה	קריאה קודמת	קריאה נוכחית	סה"כ צריכה בקוט"ש	מחיר לקוט"ש בא"ג	סה"כ לתשלום
פרטי חשבון עבור תאריכים:		16/03/22	15/04/22			
767		5,707.85	5,847.80	139.95	45.98	64.35 ₪

סה"כ לדייר:

שיא ביקוש	סה"כ
5.21	139.95
	64.35 ₪

תשלום קבוע	תשלום עבור גודל חיבור ב-KVA (3x25)	סה"כ	מע"מ 17.00%	סה"כ לתשלום	כולל מע"מ
21.31 ₪	4.59 ₪	90.24 ₪	15.34 ₪	105.59 ₪	

התפלגות חיוב בש"ח לפי תעו"ז

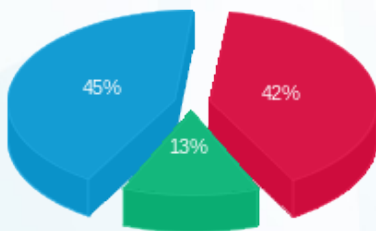

פסגה (26.90 ₪)
 גבע (8.44 ₪)
 שפל (29.01 ₪)

הסטוריית צריכה בקוט"ש

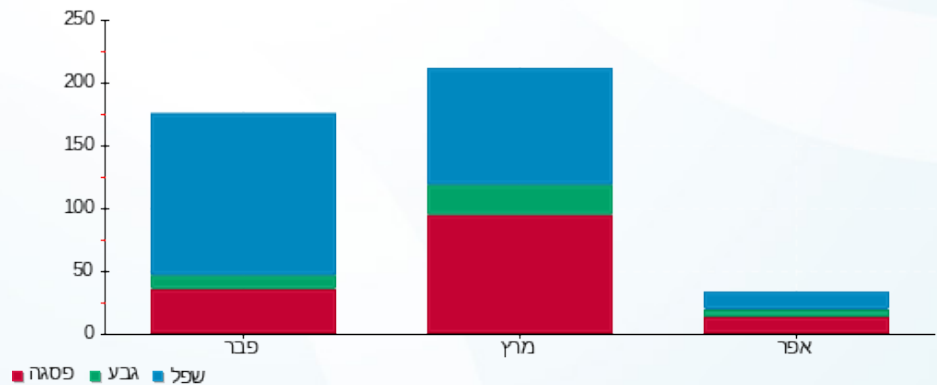

26/04/22 תאריך הפקה:
 15/04/22 תאריך קריאה נוכחית:
 16/03/22 תאריך קריאה קודמת:

שם דייר: B108 פרידמן סטלה
 שם אתר: דיור מוגן מזדיעין

לקוח/ה נכבד/ה, אנו מתכבדים להגיש את חישוב צריכת החשמל לתקופה 15/04/22 - 16/03/22:

B108 פרידמן סטלה - 7 - 16226507(3x25)

סוג תעריף	סוג צריכה	קריאה קודמת	קריאה נוכחית	סה"כ צריכה בקוט"ש	מחיר לקוט"ש בא"ג	סה"כ לתשלום
			15/04/22	16/03/22	פרטי חשבון עבור תאריכים:	
767		6,751.70	6,915.60	163.90	45.98	75.36 ₪

סה"כ לדייר:

שיא ביקוש	סה"כ
4.19	163.90
	75.36 ₪

21.31 ₪	תשלום קבוע תשלום עבור גודל חיבור בKVA (3x25) סה"כ מע"מ 17.00%	כולל מע"מ
4.59 ₪		
101.26 ₪		
17.21 ₪		
118.47 ₪	סה"כ לתשלום	

הסטוריית צריכה בקוט"ש

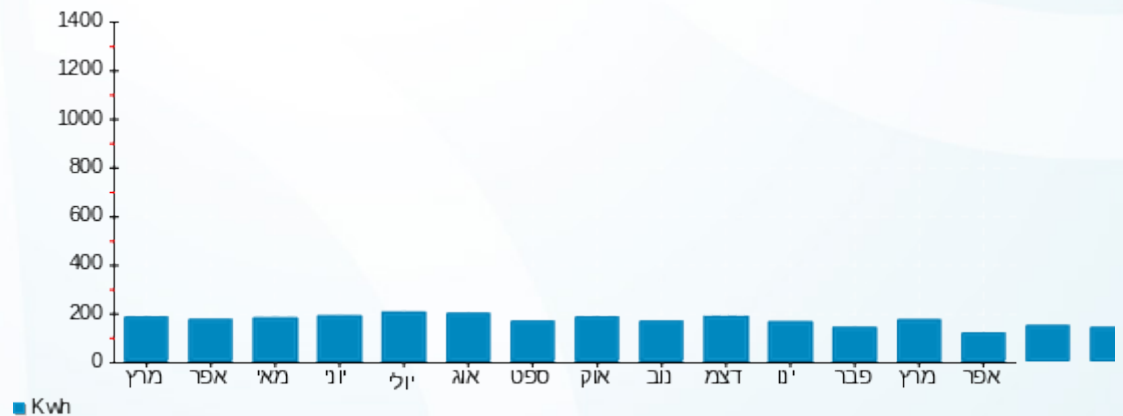

26/04/22 תאריך הפקה:
 15/04/22 תאריך קריאה נוכחית:
 16/03/22 תאריך קריאה קודמת:

שם דייר: B109 וולפמן יוסף לאה
 שם אתר: דיור מוגן מודיעין

לקוח/ה נכבד/ה, אנו מתכבדים להגיש את חישוב צריכת החשמל לתקופה 15/04/22 - 16/03/22:

B109 - (3x25)16226507 - 8

סה"כ לתשלום	מחיר לקוט"ש בא"ג	סה"כ צריכה בקוט"ש	קריאה נוכחית	קריאה קודמת	סוג צריכה	סוג תעריף
			15/04/22	16/03/22	פרטי חשבון עבור תאריכים:	
114.86 ₪	45.98	249.80	8,219.20	7,969.40		767

סה"כ לדייר:

שיא ביקוש	סה"כ
6.36	249.80
	114.86 ₪

21.31 ₪	תשלום קבוע תשלום עבור גודל חיבור בKVA (3x25) סה"כ מע"מ 17.00%	כולל מע"מ
4.59 ₪		
140.75 ₪		
23.93 ₪		
164.68 ₪	סה"כ לתשלום	

הסטוריית צריכה בקוט"ש

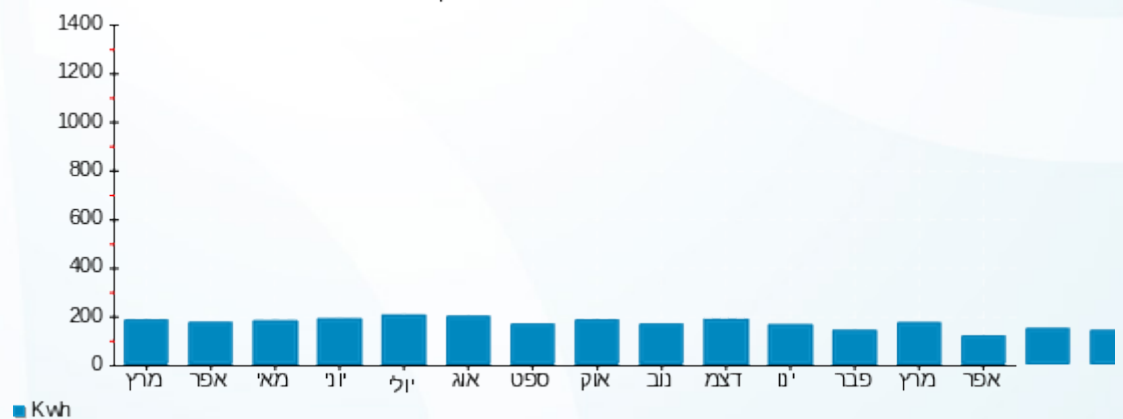



26/04/22 תאריך הפקה:
 15/04/22 תאריך קריאה נוכחית:
 16/03/22 תאריך קריאה קודמת:

שם דייר: B110 רטנר גנטשר גוליים
 שם אתר: דיור מוגן מודיעין
 תאריך יציאה: 20/03/22

לקוח/ה נכבד/ה, אנו מתכבדים להגיש את חישוב צריכת החשמל לתקופה 16/03/22 - 20/03/22:

9 - 16226507 (3x25) - B110

סה"כ לתשלום	מחיר לקוט"ש בא"ג	סה"כ צריכה בקוט"ש	קריאה נוכחית	קריאה קודמת	סוג צריכה	סוג תעריף
			20/03/22	16/03/22	פרטי חשבון עבור תאריכים:	
₪ 7.63	45.98	16.60	6,663.80	6,647.20		767

סה"כ לדייר:

שיא ביקוש	סה"כ
3.19	16.60
	₪ 7.63

₪ 21.31	תשלום קבוע	
₪ 0.74	תשלום עבור גודל חיבור בKVA (3x25)	
₪ 29.68	סה"כ	
₪ 5.05	מע"מ 17.00%	
₪ 34.73	סה"כ לתשלום	כולל מע"מ

הסטוריית צריכה בקוט"ש

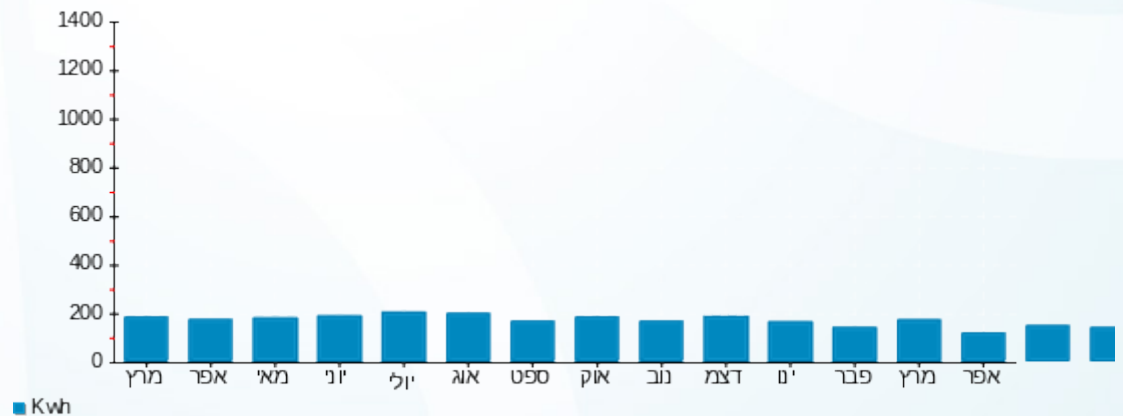

26/04/22 תאריך הפקה:
 15/04/22 תאריך קריאה נוכחית:
 16/03/22 תאריך קריאה קודמת:

שם דייר: B111 בקר מנחם
 שם אתר: דיור מוגן מזדיעין

לקוח/ה נכבד/ה, אנו מתכבדים להגיש את חישוב צריכת החשמל לתקופה 15/04/22 - 16/03/22:

B111 בקר מנחם - 10 - 16226507(3x25)

סוג תעריף	סוג צריכה	קריאה קודמת	קריאה נוכחית	סה"כ צריכה בקוט"ש	מחיר לקוט"ש בא"ג	סה"כ לתשלום
			15/04/22	16/03/22	פרטי חשבון עבור תאריכים:	
767		4,713.00	4,897.90	184.90	45.98	85.02 ₪

סה"כ לדייר:

שיא ביקוש	סה"כ
4.48	184.90
	85.02 ₪

21.31 ₪	תשלום קבוע תשלום עבור גודל חיבור בKVA (3x25) סה"כ מע"מ 17.00%	כולל מע"מ
4.59 ₪		
110.91 ₪		
18.86 ₪		
129.77 ₪	סה"כ לתשלום	

הסטוריית צריכה בקוט"ש

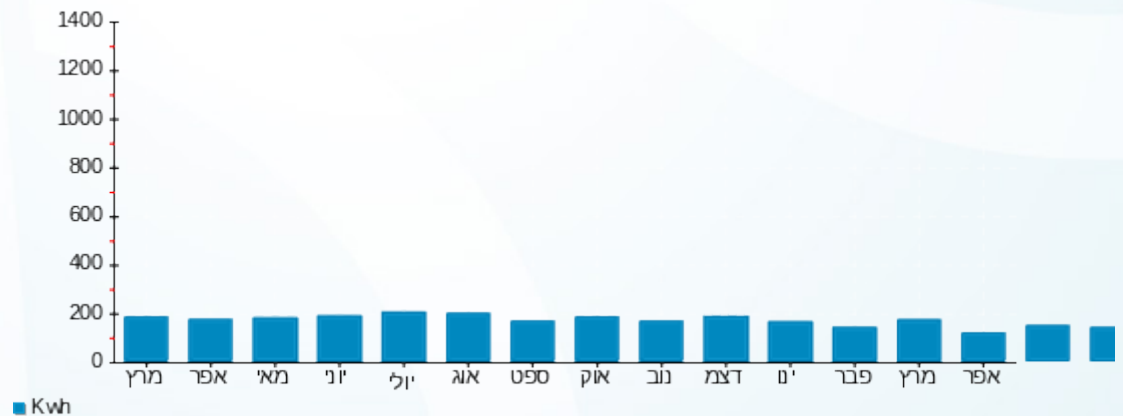

26/04/22 תאריך הפקה:
 15/04/22 תאריך קריאה נוכחית:
 16/03/22 תאריך קריאה קודמת:

שם דייר: B112 וולף אדי בטי
 שם אתר: דיור מוגן מזדיעין

לקוח/ה נכבד/ה, אנו מתכבדים להגיש את חישוב צריכת החשמל לתקופה 15/04/22 - 16/03/22:

B112 וולף אדי בטי - 11 - 16226507(3x25)

סוג תעריף	סוג צריכה	קריאה קודמת	קריאה נוכחית	סה"כ צריכה בקוט"ש	מחיר לקוט"ש בא"ג	סה"כ לתשלום
			15/04/22	16/03/22	פרטי חשבון עבור תאריכים:	
767		7,918.50	8,050.90	132.40	45.98	60.88 ₪

סה"כ לדייר:

שיא ביקוש	סה"כ
4.77	132.40
	60.88 ₪

21.31 ₪	תשלום קבוע תשלום עבור גודל חיבור בKVA (3x25) סה"כ מע"מ 17.00%	כולל מע"מ
4.59 ₪		
86.77 ₪		
14.75 ₪		
101.52 ₪	סה"כ לתשלום	

הסטוריית צריכה בקוט"ש

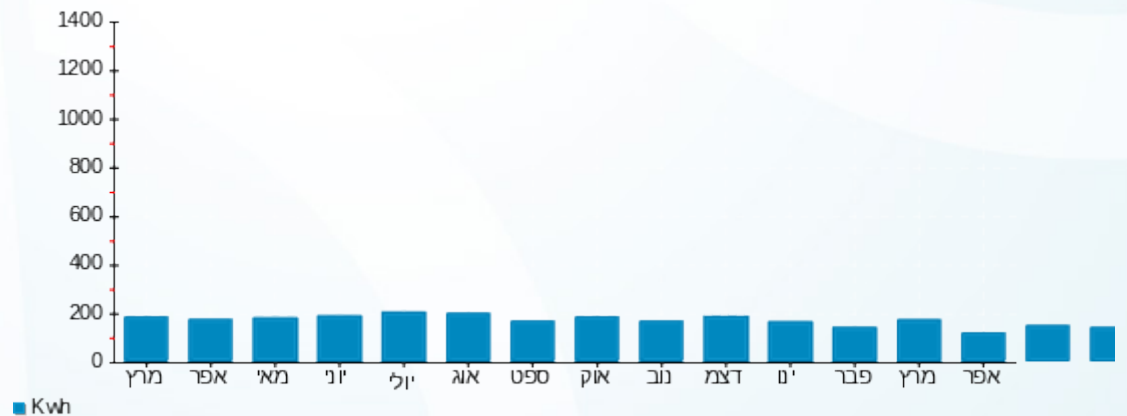



26/04/22

תאריך הפקדה:

שם דייר: B201 הלוי ציפורה

15/04/22

תאריך קריאה נוכחית:

שם אתר: דיור מוגן מזדיעין

16/03/22

תאריך קריאה קודמת:

לקוח/ה נכבד/ה, אנו מתכבדים להגיש את חישוב צריכת החשמל לתקופה 15/04/22 - 16/03/22:

B201 - (3x25)16226534 - 15

סה"כ לתשלום	מחיר לקוט"ש בא"ג	סה"כ צריכה בקוט"ש	קריאה נוכחית	קריאה קודמת	סוג צריכה	סוג תעריף
			15/04/22	16/03/22	פרטי חשבון עבור תאריכים:	
101.02 ₪	45.98	219.71	8,244.70	8,024.99		767

סה"כ לדייר:

שיא ביקוש	סה"כ
0.001	219.71
	101.02 ₪

21.31 ₪	תשלום קבוע תשלום עבור גודל חיבור בKVA (3x25) סה"כ מע"מ 17.00%	כולל מע"מ
4.59 ₪		
126.92 ₪		
21.58 ₪		
148.49 ₪	סה"כ לתשלום	

הסטוריית צריכה בקוט"ש

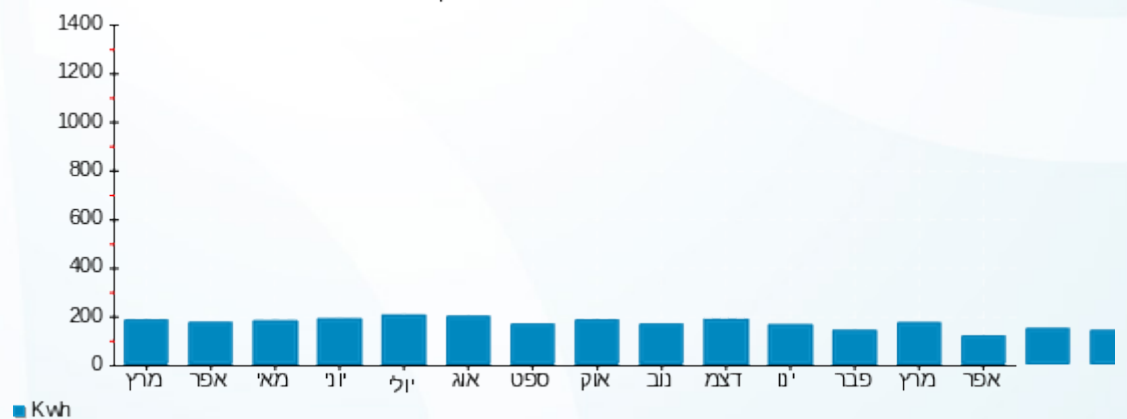

26/04/22 תאריך הפקה:
 15/04/22 תאריך קריאה נוכחית:
 16/03/22 תאריך קריאה קודמת:

שם דייר: B202 שחר מרים
 שם אתר: דיור מוגן מזדיעין

לקוח/ה נכבד/ה, אנו מתכבדים להגיש את חישוב צריכת החשמל לתקופה 15/04/22 - 16/03/22:

B202 שחר מרים - 1 - 16226534(3x25)

סוג תעריף	סוג צריכה	קריאה קודמת	קריאה נוכחית	סה"כ צריכה בקוט"ש	מחיר לקוט"ש בא"ג	סה"כ לתשלום
			15/04/22	16/03/22	פרטי חשבון עבור תאריכים:	
767		4,786.73	4,908.55	121.82	45.98	56.01 ₪

סה"כ לדייר:

שיא ביקוש	סה"כ
4.73	121.82
	56.01 ₪

21.31 ₪	תשלום קבוע תשלום עבור גודל חיבור בKVA (3x25) סה"כ מע"מ 17.00%	כולל מע"מ
4.59 ₪		
81.91 ₪		
13.92 ₪		
95.83 ₪	סה"כ לתשלום	

הסטוריית צריכה בקוט"ש

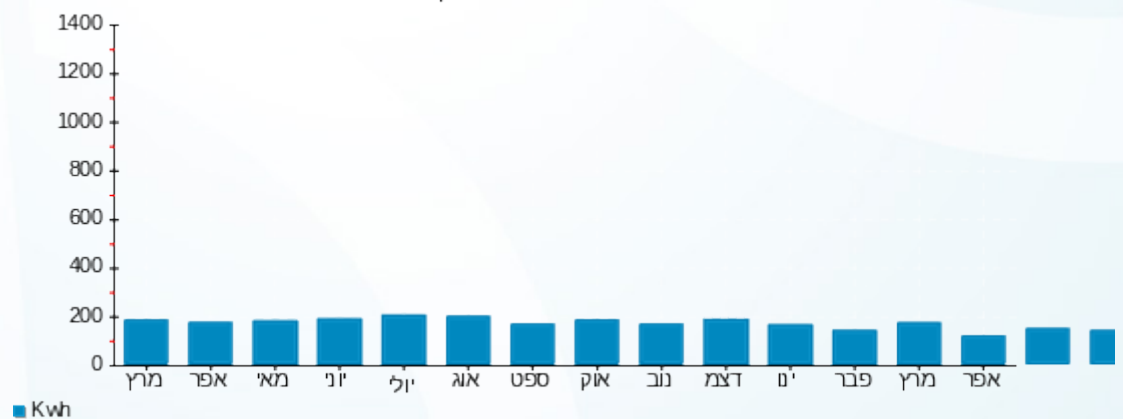



26/04/22 תאריך הפקה:
 15/04/22 תאריך קריאה נוכחית:
 16/03/22 תאריך קריאה קודמת:

שם דייר: B203 נוראל אביבה
 שם אתר: דיור מוגן מודיעין

לקוח/ה נכבד/ה, אנו מתכבדים להגיש את חישוב צריכת החשמל לתקופה 15/04/22 - 16/03/22:

B203 נוראל אביבה - 2 - 16226534(3x25)

סה"כ לתשלום	מחיר לקוט"ש בא"ג	סה"כ צריכה בקוט"ש	קריאה נוכחית	קריאה קודמת	סוג צריכה	סוג תעריף
			15/04/22	16/03/22	פרטי חשבון עבור תאריכים:	
₪ 60.35	45.98	131.25	2,637.65	2,506.40		767

סה"כ לדייר:

שיא ביקוש	סה"כ
6.02	131.25
	₪ 60.35

₪ 21.31	תשלום קבוע תשלום עבור גודל חיבור בKVA (3x25) סה"כ מע"מ 17.00%	סלול מע"מ
₪ 4.59		
₪ 86.24		
₪ 14.66		
₪ 100.91	סה"כ לתשלום	

הסטוריית צריכה בקוט"ש

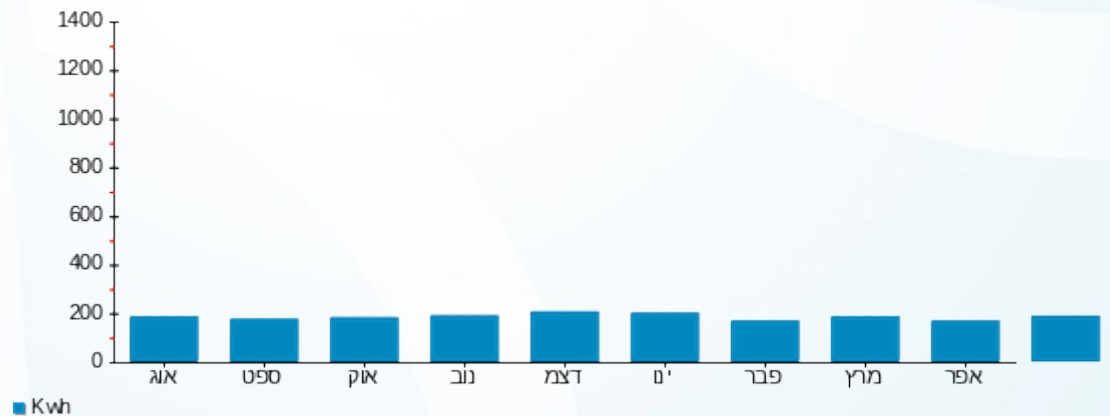



26/04/22

תאריך הפקדה:

שם דייר: B204 ברדה ניסים שרה

15/04/22

תאריך קריאה נוכחית:

שם אתר: דיור מוגן מזדיעין

16/03/22

תאריך קריאה קודמת:

לקוח/ה נכבד/ה, אנו מתכבדים להגיש את חישוב צריכת החשמל לתקופה 15/04/22 - 16/03/22:

B204 ברדה ניסים שרה - 3 - 16226534(3x25)

סוג תעריף	סוג צריכה	קריאה קודמת	קריאה נוכחית	סה"כ צריכה בקוט"ש	מחיר לקוט"ש בא"ג	סה"כ לתשלום
			15/04/22	16/03/22	פרטי חשבון עבור תאריכים:	
767		9,304.33	9,490.50	186.17	45.98	85.60 ₪

סה"כ לדייר:

שיא ביקוש	סה"כ
5.23	186.17
	85.60 ₪

21.31 ₪	תשלום קבוע תשלום עבור גודל חיבור בKVA (3x25) סה"כ מע"מ 17.00%	כולל מע"מ
4.59 ₪		
111.50 ₪		
18.95 ₪		
130.45 ₪	סה"כ לתשלום	

הסטוריית צריכה בקוט"ש

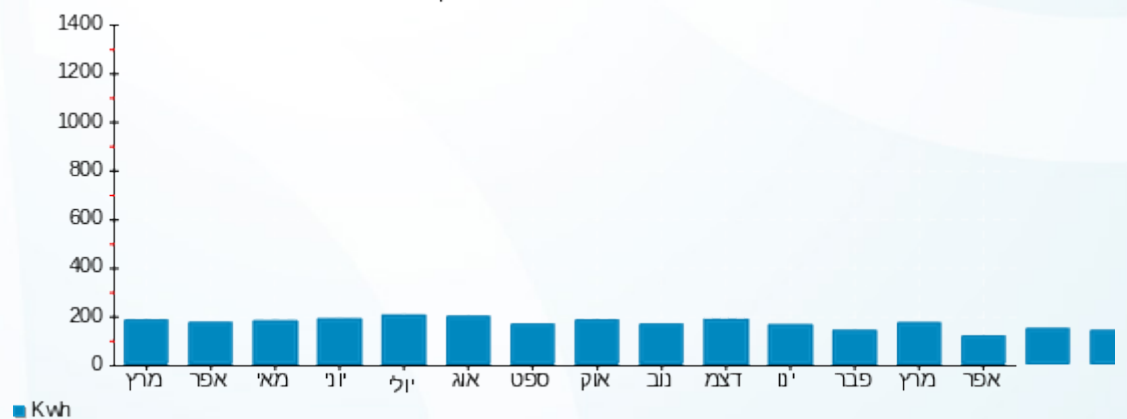

26/04/22 תאריך הפקה:
 15/04/22 תאריך קריאה נוכחית:
 16/03/22 תאריך קריאה קודמת:

שם דייר: B205 אגני בנגמין
 שם אתר: דיור מוגן מזדיעין

לקוח/ה נכבד/ה, אנו מתכבדים להגיש את חישוב צריכת החשמל לתקופה 15/04/22 - 16/03/22:

B205 אגני בנגמין - 4 - 16226534(3x25)

סה"כ לתשלום	מחיר לקוט"ש בא"ג	סה"כ צריכה בקוט"ש	קריאה נוכחית	קריאה קודמת	סוג צריכה	סוג תעריף
			15/04/22	16/03/22	פרטי חשבון עבור תאריכים:	
₪ 53.88	45.98	117.19	4,399.50	4,282.31		767

סה"כ לדייר:

שיא ביקוש	סה"כ
3.38	117.19
	₪ 53.88

₪ 21.31	תשלום קבוע תשלום עבור גודל חיבור בKVA (3x25) סה"כ מע"מ 17.00%	כולל מע"מ
₪ 4.59		
₪ 79.78		
₪ 13.56		
₪ 93.34	סה"כ לתשלום	

הסטוריית צריכה בקוט"ש

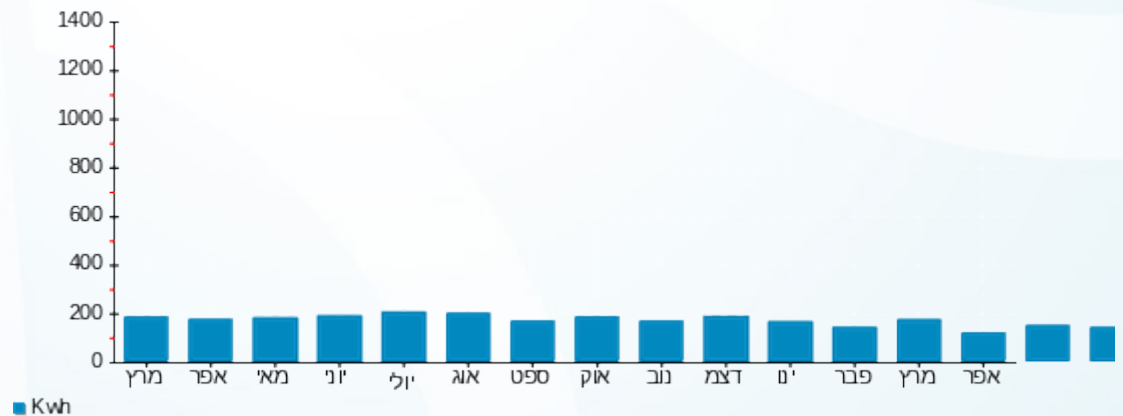

26/04/22 תאריך הפקה:
 15/04/22 תאריך קריאה נוכחית:
 16/03/22 תאריך קריאה קודמת:

שם דייר: B206 שמעוני מקסים
 שם אתר: דיור מוגן מזדיעין

לקוח/ה נכבד/ה, אנו מתכבדים להגיש את חישוב צריכת החשמל לתקופה 15/04/22 - 16/03/22:

B206 שמעוני מקסים - 5 - 16226534(3x25)

סוג תעריף	סוג צריכה	קריאה קודמת	קריאה נוכחית	סה"כ צריכה בקוט"ש	מחיר לקוט"ש בא"ג	סה"כ לתשלום
פרטי חשבון עבור תאריכים:		16/03/22	15/04/22			
767		4,540.72	4,645.20	104.48	45.98	48.04 ₪

סה"כ לדייר:

שיא ביקוש	סה"כ
3.45	104.48
	48.04 ₪

21.31 ₪	תשלום קבוע תשלום עבור גודל חיבור בKVA (3x25) סה"כ מע"מ 17.00%	כולל מע"מ
4.59 ₪		
73.94 ₪		
12.57 ₪		
86.51 ₪	סה"כ לתשלום	

הסטוריית צריכה בקוט"ש

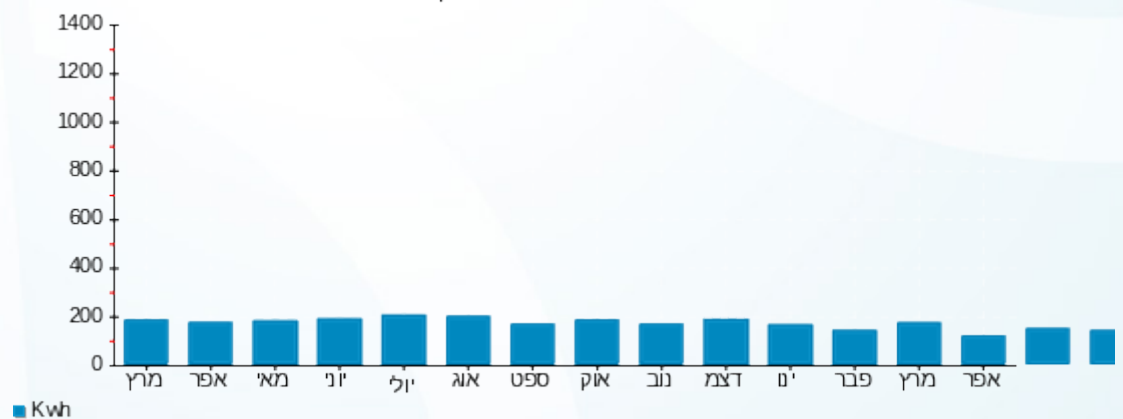

26/04/22 תאריך הפקדה:
 15/04/22 תאריך קריאה נוכחית:
 16/03/22 תאריך קריאה קודמת:

שם דייר: B207 אמין רחל
 שם אתר: דיור מוגן מזדיעין

לקוח/ה נכבד/ה, אנו מתכבדים להגיש את חישוב צריכת החשמל לתקופה 15/04/22 - 16/03/22:

B207 אמין רחל - 6 - 16226534(3x25)

סוג תעריף	סוג צריכה	קריאה קודמת	קריאה נוכחית	סה"כ צריכה בקוט"ש	מחיר לקוט"ש בא"ג	סה"כ לתשלום
			15/04/22	16/03/22	פרטי חשבון עבור תאריכים:	
767		6,773.74	6,994.00	220.26	45.98	101.28 ₪

סה"כ לדייר:

שיא ביקוש	סה"כ
5.93	220.26
	101.28 ₪

21.31 ₪	תשלום קבוע תשלום עבור גודל חיבור בKVA (3x25) סה"כ מע"מ 17.00%	כולל מע"מ
4.59 ₪		
127.17 ₪		
21.62 ₪		
148.79 ₪	סה"כ לתשלום	

הסטוריית צריכה בקוט"ש

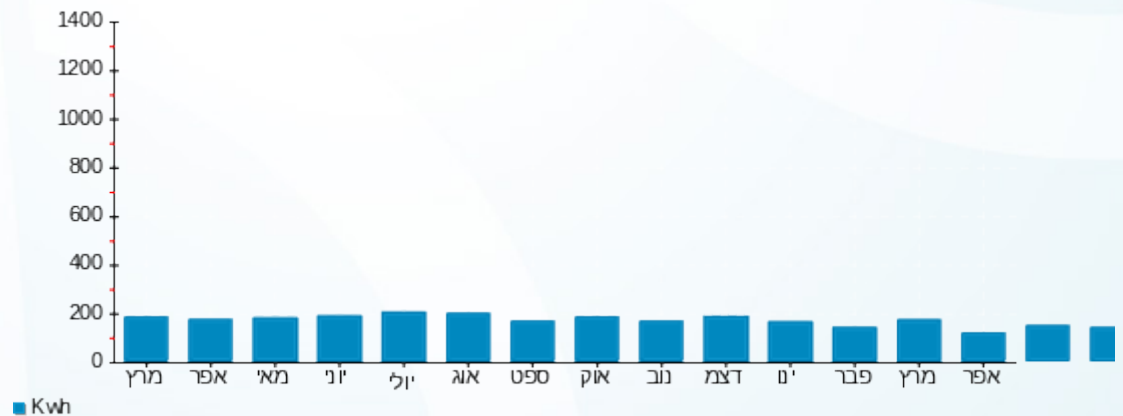



26/04/22

תאריך הפקדה:

שם דייר: B208 ברכה עידה

15/04/22

תאריך קריאה נוכחית:

שם אתר: דיור מוגן מזדיעין

16/03/22

תאריך קריאה קודמת:

לקוח/ה נכבד/ה, אנו מתכבדים להגיש את חישוב צריכת החשמל לתקופה 15/04/22 - 16/03/22:

B208 ברכה עידה - 7 - (3x25)16226534

סוג תעריף	סוג צריכה	קריאה קודמת	קריאה נוכחית	סה"כ צריכה בקוט"ש	מחיר לקוט"ש בא"ג	סה"כ לתשלום
			15/04/22	16/03/22	פרטי חשבון עבור תאריכים:	
767		5,991.25	6,123.60	132.35	45.98	60.85 ₪

סה"כ לדייר:

שיא ביקוש	סה"כ
3.41	132.35
	60.85 ₪

21.31 ₪	תשלום קבוע תשלום עבור גודל חיבור בKVA (3x25) סה"כ מע"מ 17.00%	כולל מע"מ
4.59 ₪		
86.75 ₪		
14.75 ₪		
101.50 ₪	סה"כ לתשלום	

הסטוריית צריכה בקוט"ש

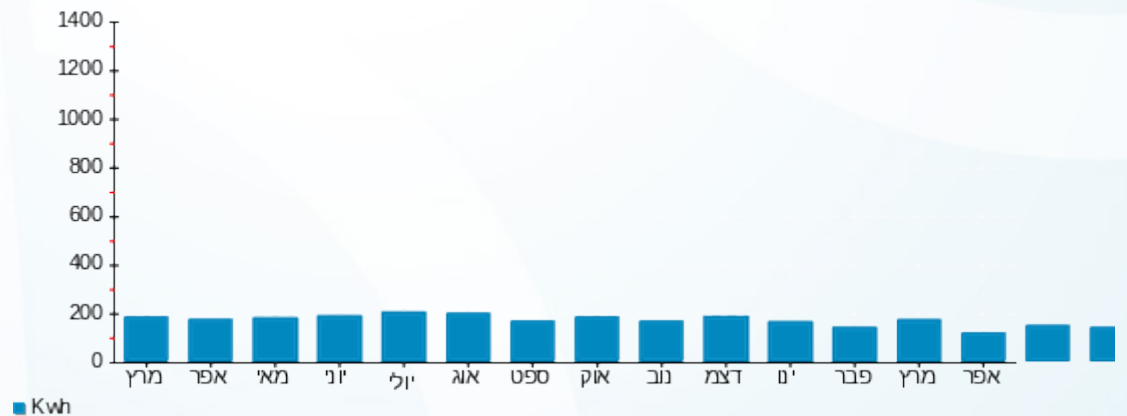

26/04/22 תאריך הפקה:
 15/04/22 תאריך קריאה נוכחית:
 16/03/22 תאריך קריאה קודמת:

שם דייר: B209 קופרמינץ סימה
 שם אתר: דיור מוגן מזדיעין

לקוח/ה נכבד/ה, אנו מתכבדים להגיש את חישוב צריכת החשמל לתקופה 15/04/22 - 16/03/22:

B209 קופרמינץ סימה - 8 - 16226534 (3x25)

סוג תעריף	סוג צריכה	קריאה קודמת	קריאה נוכחית	סה"כ צריכה בקוט"ש	מחיר לקוט"ש בא"ג	סה"כ לתשלום
פרטי חשבון עבור תאריכים:		16/03/22	15/04/22			
767		9,584.33	9,728.55	144.22	45.98	66.31 ₪

סה"כ לדייר:

שיא ביקוש	סה"כ
5.81	144.22
	66.31 ₪

תשלום קבוע	תשלום עבור גודל חיבור בKVA (3x25)	סה"כ	מע"מ 17.00%	סה"כ לתשלום	כולל מע"מ
21.31 ₪	4.59 ₪	92.21 ₪	15.68 ₪	107.88 ₪	

התפלגות חיוב בש"ח לפי תעו"ז

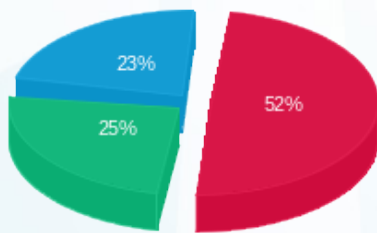

פסגה (34.27 ₪)
 גבע (16.81 ₪)
 שפל (15.24 ₪)

הסטוריית צריכה בקוט"ש

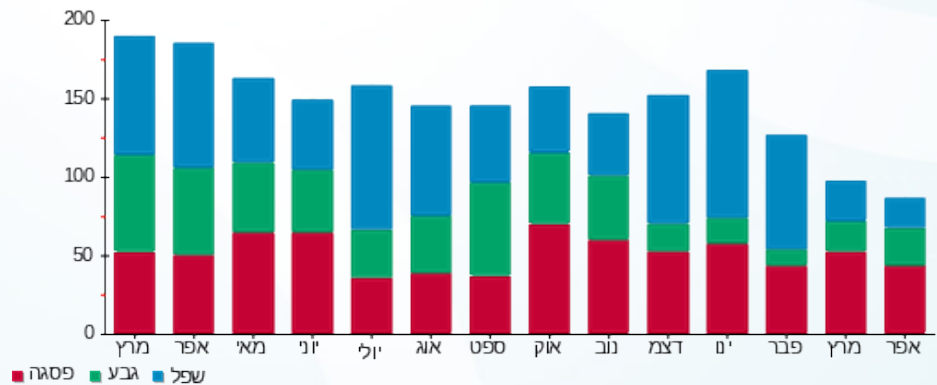

26/04/22 תאריך הפקה:
 15/04/22 תאריך קריאה נוכחית:
 16/03/22 תאריך קריאה קודמת:

שם דייר: B210 גור אריה אסתר
 שם אתר: דיור מוגן מודיעין

לקוח/ה נכבד/ה, אנו מתכבדים להגיש את חישוב צריכת החשמל לתקופה 15/04/22 - 16/03/22:

B210 גור אריה אסתר - 9 - (3x25)16226534

סוג תעריף	סוג צריכה	קריאה קודמת	קריאה נוכחית	סה"כ צריכה בקוט"ש	מחיר לקוט"ש בא"ג	סה"כ לתשלום
פרטי חשבון עבור תאריכים:		16/03/22	15/04/22			
767		12,046.20	12,332.70	286.50	45.98	131.73 ₪

סה"כ לדייר:

שיא ביקוש	סה"כ
6.02	286.50
	131.73 ₪

21.31 ₪	תשלום קבוע תשלום עבור גודל חיבור בKVA (3x25) סה"כ מע"מ 17.00%	כולל מע"מ
4.59 ₪		
157.63 ₪		
26.80 ₪		
184.43 ₪	סה"כ לתשלום	

הסטוריית צריכה בקוט"ש

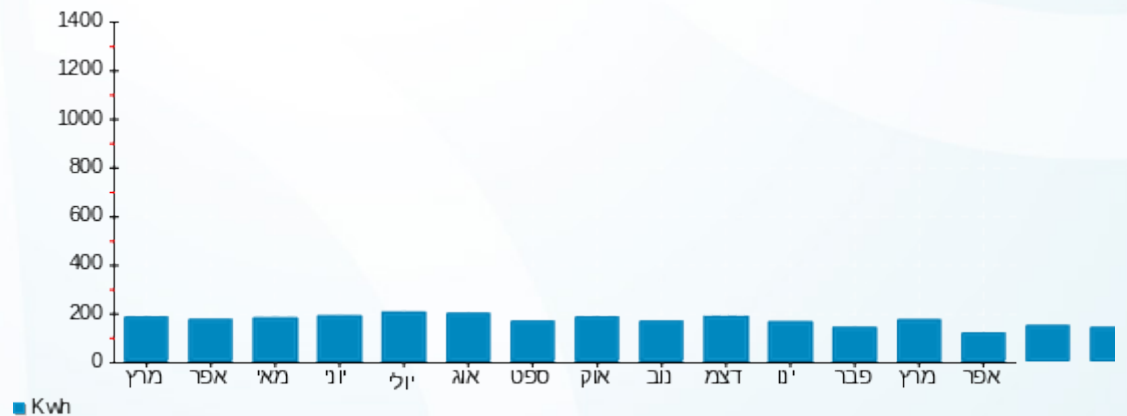

26/04/22 תאריך הפקה:
 15/04/22 תאריך קריאה נוכחית:
 16/03/22 תאריך קריאה קודמת:

שם דייר: B211 אשכנזי רחל
 שם אתר: דיור מוגן מודיעין

לקוח/ה נכבד/ה, אנו מתכבדים להגיש את חישוב צריכת החשמל לתקופה 15/04/22 - 16/03/22:

B211 אשכנזי רחל - 10 - (3x25)16226534

סוג תעריף	סוג צריכה	קריאה קודמת	קריאה נוכחית	סה"כ צריכה בקוט"ש	מחיר לקוט"ש בא"ג	סה"כ לתשלום
			15/04/22	16/03/22	פרטי חשבון עבור תאריכים:	
767		5,069.60	5,198.90	129.30	45.98	59.45 ₪

סה"כ לדייר:

סה"כ	שיא ביקוש
129.30	3.86
59.45 ₪	

תשלום קבוע	תשלום עבור גודל חיבור ב-KVA (3x25)	סה"כ	מע"מ 17.00%	סה"כ לתשלום	כולל מע"מ
21.31 ₪	4.59 ₪	85.35 ₪	14.51 ₪	99.86 ₪	

התפלגות חיוב בש"ח לפי תעו"ז

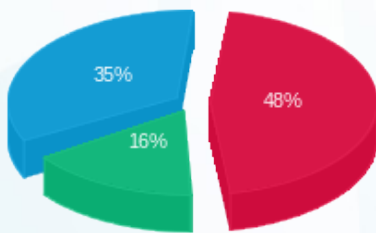

פסגה (28.78 ₪)
 גבע (9.72 ₪)
 שפל (20.95 ₪)

הסטוריית צריכה בקוט"ש

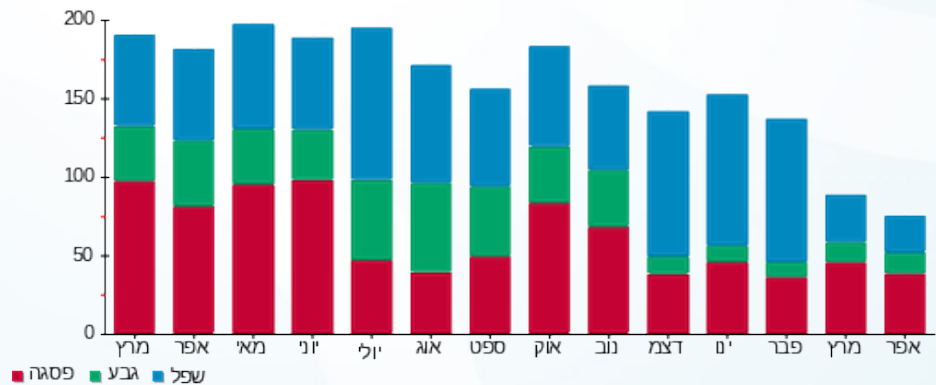



26/04/22 תאריך הפקדה:
 15/04/22 תאריך קריאה נוכחית:
 16/03/22 תאריך קריאה קודמת:

שם דייר: B212 בהט יעקב
 שם אתר: דיור מוגן מזדיעין

לקוח/ה נכבד/ה, אנו מתכבדים להגיש את חישוב צריכת החשמל לתקופה 15/04/22 - 16/03/22:

B212 בהט יעקב - 11 - 16226534(3x25)

סוג תעריף	סוג צריכה	קריאה קודמת	קריאה נוכחית	סה"כ צריכה בקוט"ש	מחיר לקוט"ש בא"ג	סה"כ לתשלום
פרטי חשבון עבור תאריכים:		16/03/22	15/04/22			
767		2,680.50	2,807.20	126.70	45.98	58.26 ₪

סה"כ לדייר:

שיא ביקוש	סה"כ
3.25	126.70
	58.26 ₪

21.31 ₪	תשלום קבוע תשלום עבור גודל חיבור בKVA (3x25) סה"כ מע"מ 17.00%	כולל מע"מ
4.59 ₪		
84.15 ₪		
14.31 ₪		
98.46 ₪	סה"כ לתשלום	

הסטוריית צריכה בקוט"ש

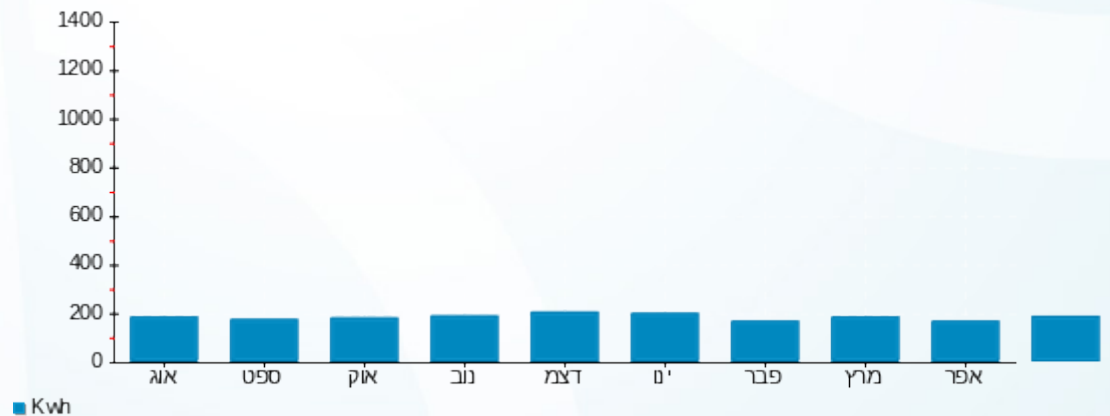

26/04/22 תאריך הפקה:
 15/04/22 תאריך קריאה נוכחית:
 16/03/22 תאריך קריאה קודמת:

שם דייר: B213 שחם חמדה
 שם אתר: דיור מוגן מודיעין

לקוח/ה נכבד/ה, אנו מתכבדים להגיש את חישוב צריכת החשמל לתקופה 15/04/22 - 16/03/22:

B213 שחם חמדה - 12 - (3x25)16226534

סוג תעריף	סוג צריכה	קריאה קודמת	קריאה נוכחית	סה"כ צריכה בקוט"ש	מחיר לקוט"ש בא"ג	סה"כ לתשלום
פרטי חשבון עבור תאריכים:		16/03/22	15/04/22			
767		4,292.93	4,358.15	65.22	45.98	29.99 ₪

סה"כ לדייר:

שיא ביקוש	סה"כ
4.30	65.22
	29.99 ₪

תשלום קבוע	תשלום עבור גודל חיבור ב-KVA (3x25)	סה"כ	מע"מ 17.00%	סה"כ לתשלום	כולל מע"מ
21.31 ₪	4.59 ₪	55.88 ₪	9.50 ₪	65.38 ₪	

התפלגות חיוב בש"ח לפי תעו"ז

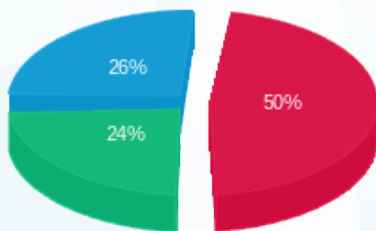

פסגה (14.87 ₪)
 גבע (7.26 ₪)
 שפל (7.85 ₪)

הסטוריית צריכה בקוט"ש

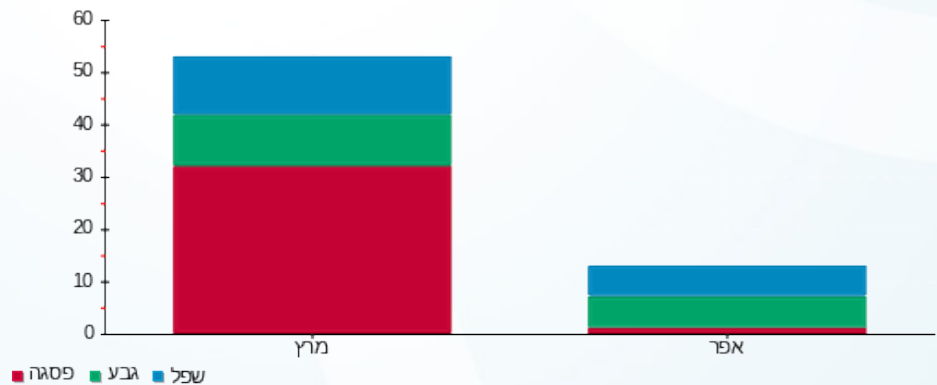

26/04/22 תאריך הפקדה:
 15/04/22 תאריך קריאה נוכחית:
 16/03/22 תאריך קריאה קודמת:

שם דייר: B214 מנחם שרה
 שם אתר: דיור מוגן מזדיעין

לקוח/ה נכבד/ה, אנו מתכבדים להגיש את חישוב צריכת החשמל לתקופה 15/04/22 - 16/03/22:

B214 מנחם שרה - 13 - 16226534(3x25)

סוג תעריף	סוג צריכה	קריאה קודמת	קריאה נוכחית	סה"כ צריכה בקוט"ש	מחיר לקוט"ש בא"ג	סה"כ לתשלום
פרטי חשבון עבור תאריכים:		16/03/22	15/04/22			
767		5,358.83	5,633.40	274.57	45.98	126.25 ₪

סה"כ לדייר:

שיא ביקוש	סה"כ
5.73	274.57
	126.25 ₪

21.31 ₪	תשלום קבוע תשלום עבור גודל חיבור בKVA (3x25) סה"כ מע"מ 17.00%	כולל מע"מ
4.59 ₪		
152.14 ₪		
25.86 ₪		
178.01 ₪	סה"כ לתשלום	

הסטוריית צריכה בקוט"ש



26/04/22 תאריך הפקה:
 15/04/22 תאריך קריאה נוכחית:
 16/03/22 תאריך קריאה קודמת:

שם דייר: B215 קנטור בלה ואנחל
 שם אתר: דיור מוגן מזדיעין

לקוח/ה נכבד/ה, אנו מתכבדים להגיש את חישוב צריכת החשמל לתקופה 15/04/22 - 16/03/22:

B215 קנטור בלה ואנחל - 14 - (3x25)16226534

סוג תעריף	סוג צריכה	קריאה קודמת	קריאה נוכחית	סה"כ צריכה בקוט"ש	מחיר לקוט"ש בא"ג	סה"כ לתשלום
			15/04/22	16/03/22	פרטי חשבון עבור תאריכים:	
767		4,527.98	4,679.35	151.37	45.98	69.60 ₪

סה"כ לדייר:

סה"כ	שיא ביקוש
151.37	4.97
69.60 ₪	

21.31 ₪	תשלום קבוע תשלום עבור גודל חיבור בKVA (3x25) סה"כ מע"מ 17.00%	כולל מע"מ
4.59 ₪		
95.49 ₪		
16.23 ₪		
111.73 ₪	סה"כ לתשלום	

התפלגות חיוב בש"ח לפי תעו"ז

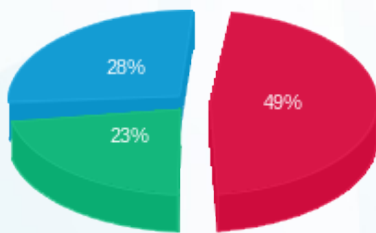

פסגה (₪ 34.43)
 גבע (₪ 15.86)
 שפל (₪ 19.31)

הסטוריית צריכה בקוט"ש

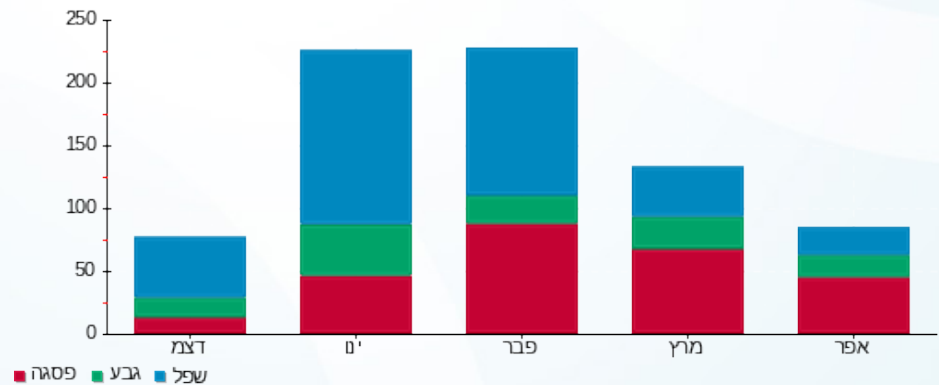

26/04/22 תאריך הפקה:
 15/04/22 תאריך קריאה נוכחית:
 16/03/22 תאריך קריאה קודמת:

שם דייר: B216+B217 פלורנץ ברוך ציפורה
 שם אתר: דיור מוגן מודיעין

לקוח/ה נכבד/ה, אנו מתכבדים להגיש את חישוב צריכת החשמל לתקופה 15/04/22 - 16/03/22:

B216+B217 פלורנץ ברוך ציפורה - 1 - (3x25)16224970

סוג תעריף	סוג צריכה	קריאה קודמת	קריאה נוכחית	סה"כ צריכה בקוט"ש	מחיר לקוט"ש בא"ג	סה"כ לתשלום
פרטי חשבון עבור תאריכים:		16/03/22	15/04/22			
767		4,772.75	4,917.30	144.55	45.98	66.46 ₪

B216+B217 פלורנץ ברוך ציפורה - 2 - (3x25)16224970

סוג תעריף	סוג צריכה	קריאה קודמת	קריאה נוכחית	סה"כ צריכה בקוט"ש	מחיר לקוט"ש בא"ג	סה"כ לתשלום
פרטי חשבון עבור תאריכים:		16/03/22	15/04/22			
767		4,250.30	4,393.35	143.05	45.98	65.77 ₪

סה"כ לדירה:

שיא ביקוש	סה"כ
4.20	287.60
	132.24 ₪

כולל מע"מ	סה"כ לתשלום
	190.38 ₪
	תשלום קבוע
	תשלום עבור גודל חיבור ב KVA (3x50)
	סה"כ
	מע"מ 17.00%
	27.66 ₪
	162.72 ₪
	9.17 ₪
	21.31 ₪

התפלגות חיוב בש"ח לפי תעו"ז

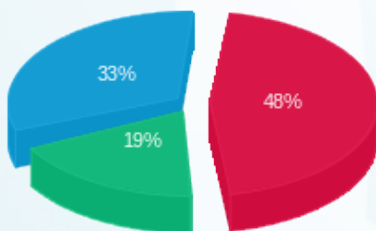

פסגה (64.00 ₪) ■
 גבע (24.69 ₪) ■
 שפל (43.54 ₪) ■

הסטוריית צריכה בקוט"ש

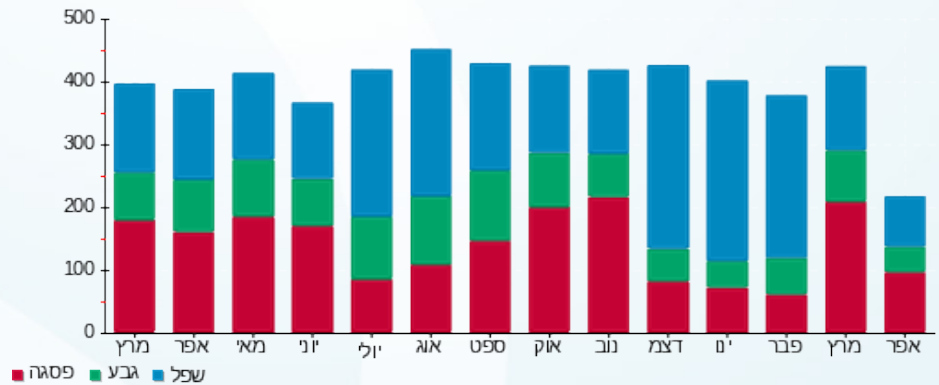



26/04/22 תאריך הפקדה:
 15/04/22 תאריך קריאה נוכחית:
 16/03/22 תאריך קריאה קודמת:

שם דייר: B218 סוסוביץ שרה
 שם אתר: דיור מוגן מזדיעין

לקוח/ה נכבד/ה, אנו מתכבדים להגיש את חישוב צריכת החשמל לתקופה 15/04/22 - 16/03/22:

B218 סוסוביץ שרה - 3 - 16224970(3x25)

סוג תעריף	סוג צריכה	קריאה קודמת	קריאה נוכחית	סה"כ צריכה בקוט"ש	מחיר לקוט"ש בא"ג	סה"כ לתשלום
פרטי חשבון עבור תאריכים:		16/03/22	15/04/22			
767		5,366.95	5,492.05	125.10	45.98	57.52 ₪

סה"כ לדייר:

שיא ביקוש	סה"כ
3.48	125.10
	57.52 ₪

21.31 ₪	תשלום קבוע תשלום עבור גודל חיבור בKVA (3x25) סה"כ מע"מ 17.00%	כולל מע"מ
4.59 ₪		
83.42 ₪		
14.18 ₪		
97.60 ₪	סה"כ לתשלום	

הסטוריית צריכה בקוט"ש

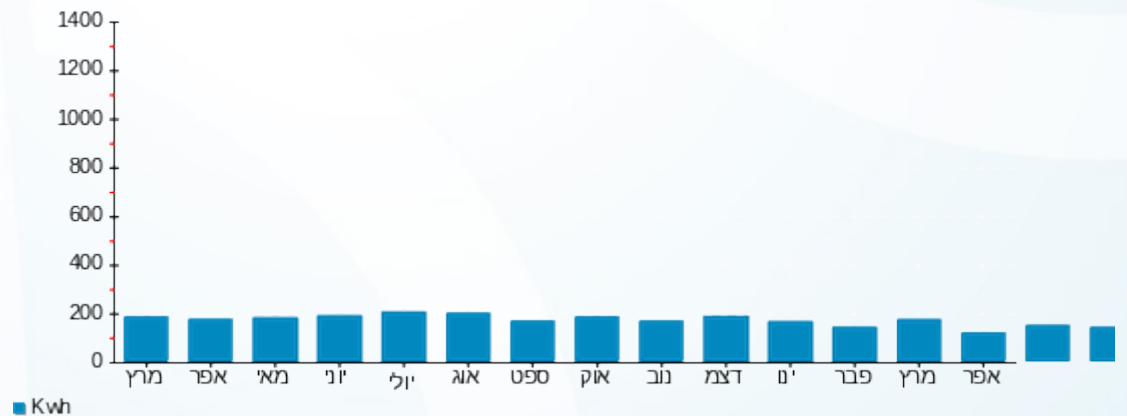

26/04/22 תאריך הפקה:
 15/04/22 תאריך קריאה נוכחית:
 16/03/22 תאריך קריאה קודמת:

שם דייר: B219 ברן אבי
 שם אתר: דיור מוגן מזדיעין

לקוח/ה נכבד/ה, אנו מתכבדים להגיש את חישוב צריכת החשמל לתקופה 15/04/22 - 16/03/22:

B219 ברן אבי - 4 - 16224970(3x25)

סוג תעריף	סוג צריכה	קריאה קודמת	קריאה נוכחית	סה"כ צריכה בקוט"ש	מחיר לקוט"ש בא"ג	סה"כ לתשלום
פרטי חשבון עבור תאריכים:		16/03/22	15/04/22			
767		8,081.70	8,211.60	129.90	45.98	59.73 ₪

סה"כ לדייר:

שיא ביקוש	סה"כ
4.79	129.90
	59.73 ₪

21.31 ₪	תשלום קבוע תשלום עבור גודל חיבור בKVA (3x25) סה"כ מע"מ 17.00%	כולל מע"מ
4.59 ₪		
85.62 ₪		
14.56 ₪		
100.18 ₪	סה"כ לתשלום	

הסטוריית צריכה בקוט"ש

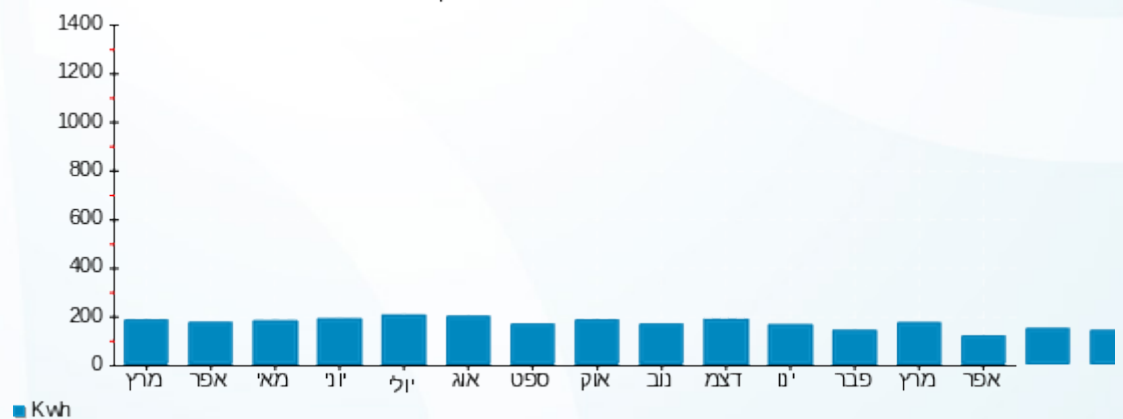



26/04/22 תאריך הפקדה:
 15/04/22 תאריך קריאה נוכחית:
 16/03/22 תאריך קריאה קודמת:

שם דייר: B220 רם אמנון רבקה
 שם אתר: דיור מוגן מודיעין

לקוח/ה נכבד/ה, אנו מתכבדים להגיש את חישוב צריכת החשמל לתקופה 15/04/22 - 16/03/22:

B220 - (3x25)16193941 - 1

סה"כ לתשלום	מחיר לקוט"ש בא"ג	סה"כ צריכה בקוט"ש	קריאה נוכחית	קריאה קודמת	סוג צריכה	סוג תעריף
			15/04/22	16/03/22	פרטי חשבון עבור תאריכים:	
181.48 ₪	45.98	394.70	11,618.00	11,223.30		767

סה"כ לדייר:

שיא ביקוש	סה"כ
6.24	394.70
	181.48 ₪

21.31 ₪	תשלום קבוע תשלום עבור גודל חיבור בKVA (3x25) סה"כ מע"מ 17.00%	סולל מע"מ
4.59 ₪		
207.38 ₪		
35.25 ₪		
242.63 ₪	סה"כ לתשלום	

הסטוריית צריכה בקוט"ש

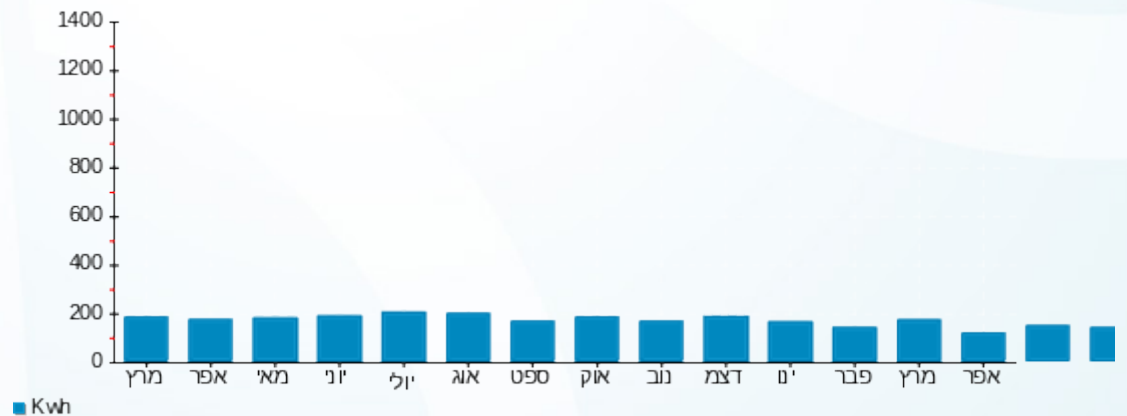



26/04/22 תאריך הפקה:
 15/04/22 תאריך קריאה נוכחית:
 16/03/22 תאריך קריאה קודמת:

שם דייר: B301 מאיק שמעון רות
 שם אתר: דיור מוגן מזדיעין

לקוח/ה נכבד/ה, אנו מתכבדים להגיש את חישוב צריכת החשמל לתקופה 15/04/22 - 16/03/22:

B301 - (3x25)16226544 - 15

סה"כ לתשלום	מחיר לקוט"ש בא"ג	סה"כ צריכה בקוט"ש	קריאה נוכחית	קריאה קודמת	סוג צריכה	סוג תעריף
			15/04/22	16/03/22	פרטי חשבון עבור תאריכים:	
₪ 98.90	45.98	215.10	10,282.50	10,067.40		767

סה"כ לדייר:

שיא ביקוש	סה"כ
	215.10
	₪ 98.90

₪ 21.31	תשלום קבוע תשלום עבור גודל חיבור בKVA (3x25) סה"כ מע"מ 17.00%	סלול מע"מ
₪ 4.59		
₪ 124.80		
₪ 21.22		
₪ 146.01	סה"כ לתשלום	

הסטוריית צריכה בקוט"ש

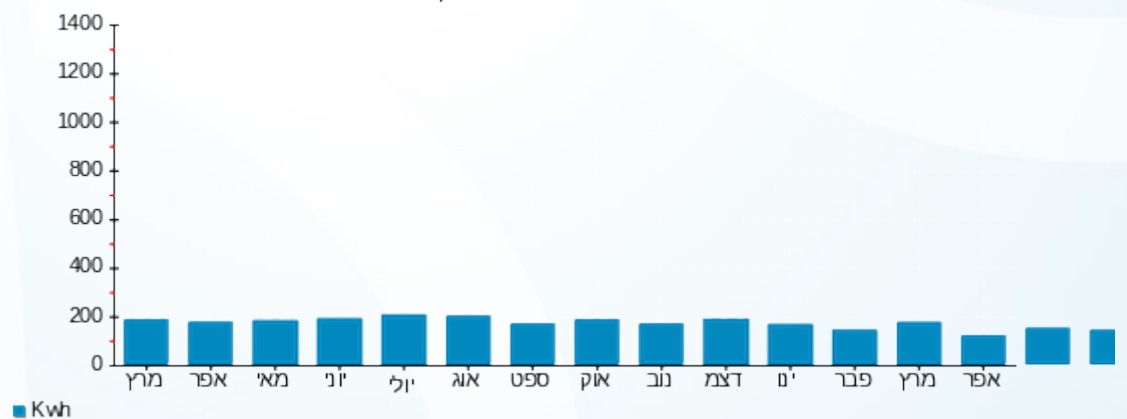

26/04/22 תאריך הפקה:
 15/04/22 תאריך קריאה נוכחית:
 16/03/22 תאריך קריאה קודמת:

שם דייר: B302 רמז סימה וגרשון
 שם אתר: דיור מוגן מודיעין

לקוח/ה נכבד/ה, אנו מתכבדים להגיש את חישוב צריכת החשמל לתקופה 15/04/22 - 16/03/22:

B302 רמז סימה וגרשון - 1 - (3x25)16226544

סוג תעריף	סוג צריכה	קריאה קודמת	קריאה נוכחית	סה"כ צריכה בקוט"ש	מחיר לקוט"ש בא"ג	סה"כ לתשלום
			15/04/22	16/03/22	פרטי חשבון עבור תאריכים:	
767		4,757.95	4,921.25	163.30	45.98	75.09 ₪

סה"כ לדייר:

שיא ביקוש	סה"כ
7.23	163.30
	75.09 ₪

21.31 ₪	תשלום קבוע תשלום עבור גודל חיבור בKVA (3x25) סה"כ מע"מ 17.00%	כולל מע"מ
4.59 ₪		
100.98 ₪		
17.17 ₪		
118.15 ₪	סה"כ לתשלום	

הסטוריית צריכה בקוט"ש

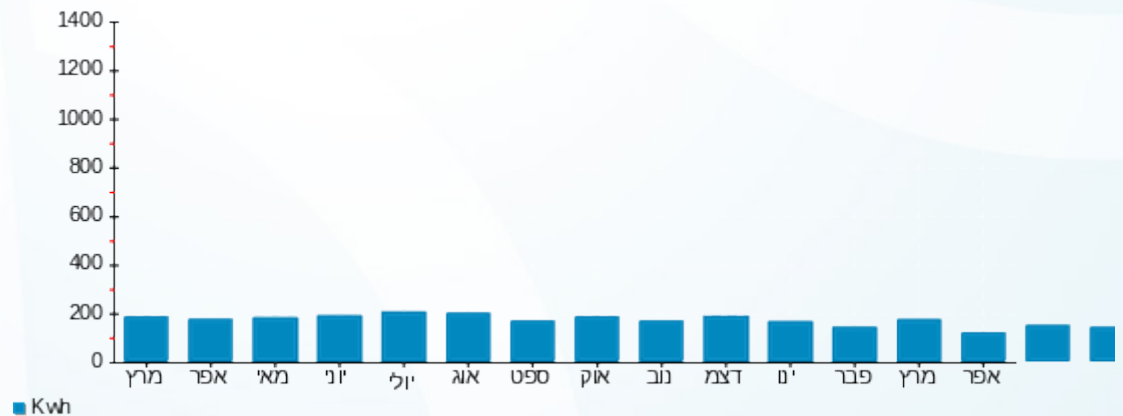

26/04/22 תאריך הפקה:
 15/04/22 תאריך קריאה נוכחית:
 16/03/22 תאריך קריאה קודמת:

שם דייר: B303 זמיר אוה ואלי
 שם אתר: דיור מוגן מודיעין

לקוח/ה נכבד/ה, אנו מתכבדים להגיש את חישוב צריכת החשמל לתקופה 15/04/22 - 16/03/22:

B303 זמיר אוה ואלי - 2 - 16226544(3x25)

סוג תעריף	סוג צריכה	קריאה קודמת	קריאה נוכחית	סה"כ צריכה בקוט"ש	מחיר לקוט"ש בא"ג	סה"כ לתשלום
			15/04/22	16/03/22	פרטי חשבון עבור תאריכים:	
767		5,002.55	5,103.40	100.85	45.98	46.37 ₪

סה"כ לדייר:

שיא ביקוש	סה"כ
3.17	100.85
	46.37 ₪

21.31 ₪	תשלום קבוע תשלום עבור גודל חיבור בKVA (3x25) סה"כ מע"מ 17.00%	כולל מע"מ
4.59 ₪		
72.27 ₪		
12.29 ₪		
84.55 ₪	סה"כ לתשלום	

הסטוריית צריכה בקוט"ש

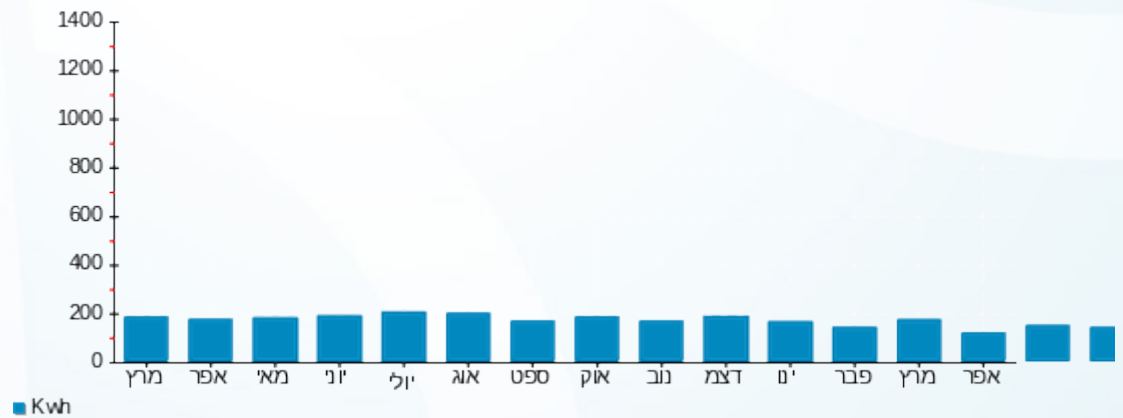

26/04/22 תאריך הפקה:
 15/04/22 תאריך קריאה נוכחית:
 16/03/22 תאריך קריאה קודמת:

שם דייר: B304 שטינברג טובה
 שם אתר: דיור מוגן מזדיעין

לקוח/ה נכבד/ה, אנו מתכבדים להגיש את חישוב צריכת החשמל לתקופה 15/04/22 - 16/03/22:

B304 שטינברג טובה - 3 - 16226544(3x25)

סוג תעריף	סוג צריכה	קריאה קודמת	קריאה נוכחית	סה"כ צריכה בקוט"ש	מחיר לקוט"ש בא"ג	סה"כ לתשלום
פרטי חשבון עבור תאריכים:		16/03/22	15/04/22			
767		10,523.30	10,982.40	459.10	45.98	211.09 ₪

סה"כ לדייר:

שיא ביקוש	סה"כ
6.09	459.10
	211.09 ₪

21.31 ₪	תשלום קבוע תשלום עבור גודל חיבור בKVA (3x25) סה"כ מע"מ 17.00%	כולל מע"מ
4.59 ₪		
236.99 ₪		
40.29 ₪		
277.28 ₪	סה"כ לתשלום	

הסטוריית צריכה בקוט"ש

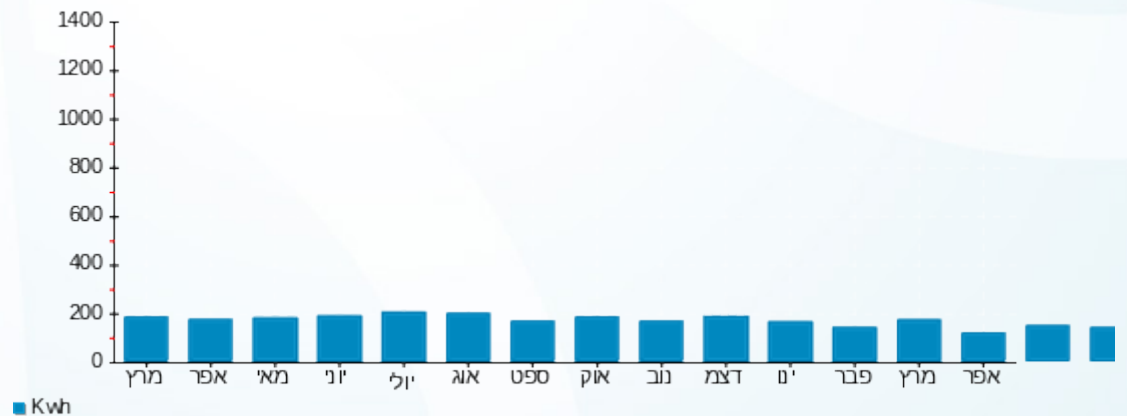

26/04/22 תאריך הפקה:
 15/04/22 תאריך קריאה נוכחית:
 16/03/22 תאריך קריאה קודמת:

שם דייר: B305 דרוך מרים
 שם אתר: דיור מוגן מודיעין

לקוח/ה נכבד/ה, אנו מתכבדים להגיש את חישוב צריכת החשמל לתקופה 15/04/22 - 16/03/22:

B305 דרוך מרים - 4 - 16226544(3x25)

סוג תעריף	סוג צריכה	קריאה קודמת	קריאה נוכחית	סה"כ צריכה בקוט"ש	מחיר לקוט"ש בא"ג	סה"כ לתשלום
			15/04/22	16/03/22	פרטי חשבון עבור תאריכים:	
767		4,366.05	4,498.45	132.40	45.98	60.88 ₪

סה"כ לדייר:

שיא ביקוש	סה"כ
5.14	132.40
	60.88 ₪

תשלום קבוע	תשלום עבור גודל חיבור בKVA (3x25)	סה"כ	מע"מ 17.00%	סה"כ לתשלום	כולל מע"מ
21.31 ₪	4.59 ₪	86.77 ₪	14.75 ₪	101.52 ₪	

התפלגות חיוב בש"ח לפי תעו"ז

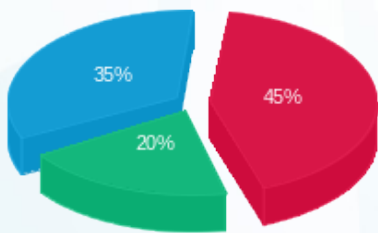

פסגה (27.43 ₪)
 גבע (12.32 ₪)
 שפל (21.13 ₪)

הסטוריית צריכה בקוט"ש

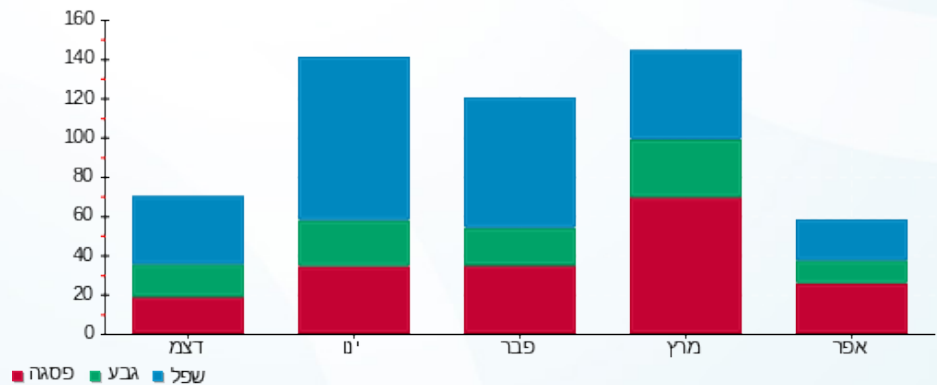

26/04/22 תאריך הפקה:
 15/04/22 תאריך קריאה נוכחית:
 16/03/22 תאריך קריאה קודמת:

שם דייר: B306 מאור ניצה
 שם אתר: דיור מוגן מודיעין

לקוח/ה נכבד/ה, אנו מתכבדים להגיש את חישוב צריכת החשמל לתקופה 15/04/22 - 16/03/22:

B306 - (3x25)16226544 - 5

סה"כ לתשלום	מחיר לקוט"ש בא"ג	סה"כ צריכה בקוט"ש	קריאה נוכחית	קריאה קודמת	סוג צריכה	סוג תעריף
			15/04/22	16/03/22	פרטי חשבון עבור תאריכים:	
106.95 ₪	45.98	232.60	7,759.75	7,527.15		767

סה"כ לדייר:

שיא ביקוש	סה"כ
4.91	232.60
	106.95 ₪

21.31 ₪	תשלום קבוע תשלום עבור גודל חיבור בKVA (3x25) סה"כ מע"מ 17.00%	כולל מע"מ
4.59 ₪		
132.85 ₪		
22.58 ₪		
155.43 ₪	סה"כ לתשלום	

הסטוריית צריכה בקוט"ש

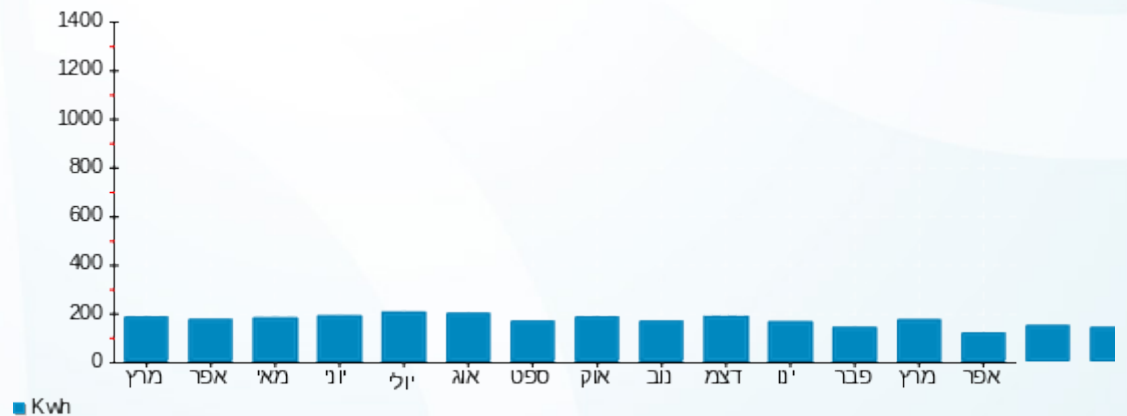

26/04/22 תאריך הפקה:
 15/04/22 תאריך קריאה נוכחית:
 16/03/22 תאריך קריאה קודמת:

שם דייר: B307 טיב יצחק ויקטוריה
 שם אתר: דיור מוגן מודיעין

לקוח/ה נכבד/ה, אנו מתכבדים להגיש את חישוב צריכת החשמל לתקופה 15/04/22 - 16/03/22:

B307 טיב יצחק ויקטוריה - 6 - 16226544(3x25)

סה"כ לתשלום	מחיר לקוט"ש בא"ג	סה"כ צריכה בקוט"ש	קריאה נוכחית	קריאה קודמת	סוג צריכה	סוג תעריף
			15/04/22	16/03/22	פרטי חשבון עבור תאריכים:	
159.07 ₪	45.98	345.95	11,314.90	10,968.95		767

סה"כ לדייר:

שיא ביקוש	סה"כ
6.20	345.95
	159.07 ₪

21.31 ₪	תשלום קבוע תשלום עבור גודל חיבור בKVA (3x25) סה"כ מע"מ 17.00%	כולל מע"מ
4.59 ₪		
184.96 ₪		
31.44 ₪		
216.41 ₪	סה"כ לתשלום	

הסטוריית צריכה בקוט"ש

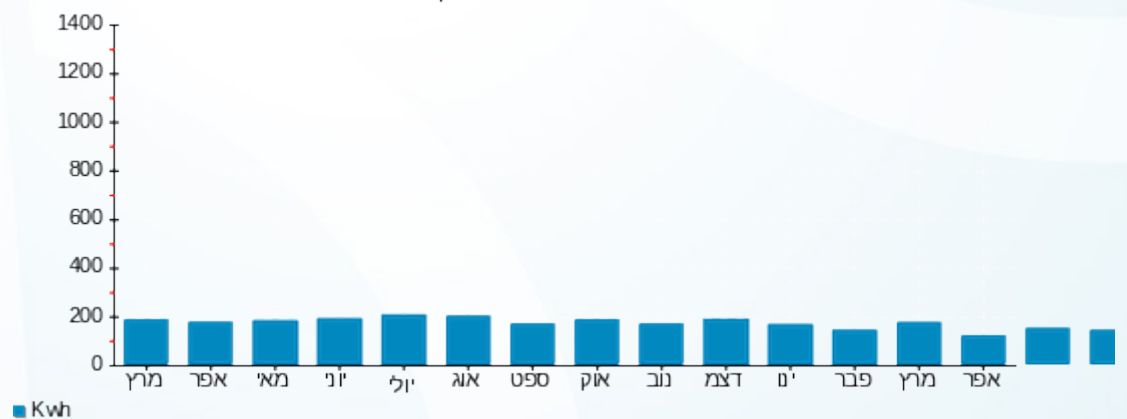



26/04/22

תאריך הפקדה:

שם דייר: B308 לביא מרים

15/04/22

תאריך קריאה נוכחית:

שם אתר: דיור מוגן מזדיעין

16/03/22

תאריך קריאה קודמת:

לקוח/ה נכבד/ה, אנו מתכבדים להגיש את חישוב צריכת החשמל לתקופה 15/04/22 - 16/03/22:

B308 לביא מרים - 7 - 16226544(3x25)

סוג תעריף	סוג צריכה	קריאה קודמת	קריאה נוכחית	סה"כ צריכה בקוט"ש	מחיר לקוט"ש בא"ג	סה"כ לתשלום
פרטי חשבון עבור תאריכים:		16/03/22	15/04/22			
767		5,122.45	5,276.45	154.00	45.98	70.81 ₪

סה"כ לדייר:

שיא ביקוש	סה"כ
5.36	154.00
	70.81 ₪

21.31 ₪	תשלום קבוע תשלום עבור גודל חיבור בKVA (3x25) סה"כ מע"מ 17.00%	סלול מע"מ
4.59 ₪		
96.70 ₪		
16.44 ₪		
113.14 ₪	סה"כ לתשלום	

הסטוריית צריכה בקוט"ש



26/04/22 תאריך הפקה:
 15/04/22 תאריך קריאה נוכחית:
 16/03/22 תאריך קריאה קודמת:

שם דייר: B309 רון הניה
 שם אתר: דיור מוגן מזדיעין

לקוח/ה נכבד/ה, אנו מתכבדים להגיש את חישוב צריכת החשמל לתקופה 15/04/22 - 16/03/22:

B309 רון הניה - 8 - 16226544(3x25)

סוג תעריף	סוג צריכה	קריאה קודמת	קריאה נוכחית	סה"כ צריכה בקוט"ש	מחיר לקוט"ש בא"ג	סה"כ לתשלום
			15/04/22	16/03/22	פרטי חשבון עבור תאריכים:	
767		5,303.65	5,461.05	157.40	45.98	72.37 ₪

סה"כ לדייר:

שיא ביקוש	סה"כ
4.49	157.40
	72.37 ₪

21.31 ₪	תשלום קבוע תשלום עבור גודל חיבור בKVA (3x25) סה"כ מע"מ 17.00%	כולל מע"מ
4.59 ₪		
98.27 ₪		
16.71 ₪		
114.97 ₪	סה"כ לתשלום	

הסטוריית צריכה בקוט"ש

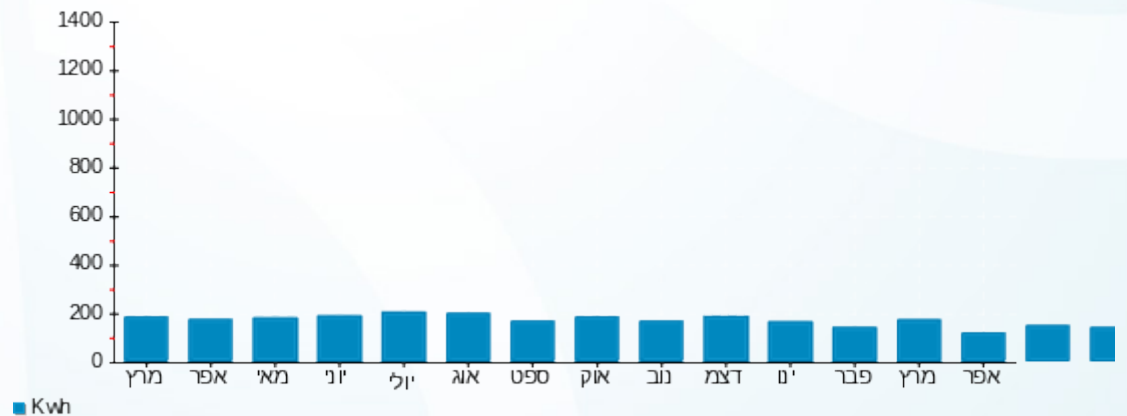



26/04/22 תאריך הפקה:
 15/04/22 תאריך קריאה נוכחית:
 16/03/22 תאריך קריאה קודמת:

שם דייר: B310 עמליה מיודבניק
 שם אתר: דיור מוגן מזדיעין

לקוח/ה נכבד/ה, אנו מתכבדים להגיש את חישוב צריכת החשמל לתקופה 15/04/22 - 16/03/22:

B310 עמליה מיודבניק - 9 - 16226544(3x25)

סוג תעריף	סוג צריכה	קריאה קודמת	קריאה נוכחית	סה"כ צריכה בקוט"ש	מחיר לקוט"ש בא"ג	סה"כ לתשלום
			15/04/22	16/03/22	פרטי חשבון עבור תאריכים:	
767		6,523.40	6,758.05	234.65	45.98	107.89 ₪

סה"כ לדייר:

שיא ביקוש	סה"כ
4.54	234.65
	107.89 ₪

21.31 ₪	תשלום קבוע תשלום עבור גודל חיבור בKVA (3x25) סה"כ מע"מ 17.00%	כולל מע"מ
4.59 ₪		
133.79 ₪		
22.74 ₪		
156.53 ₪	סה"כ לתשלום	

הסטוריית צריכה בקוט"ש

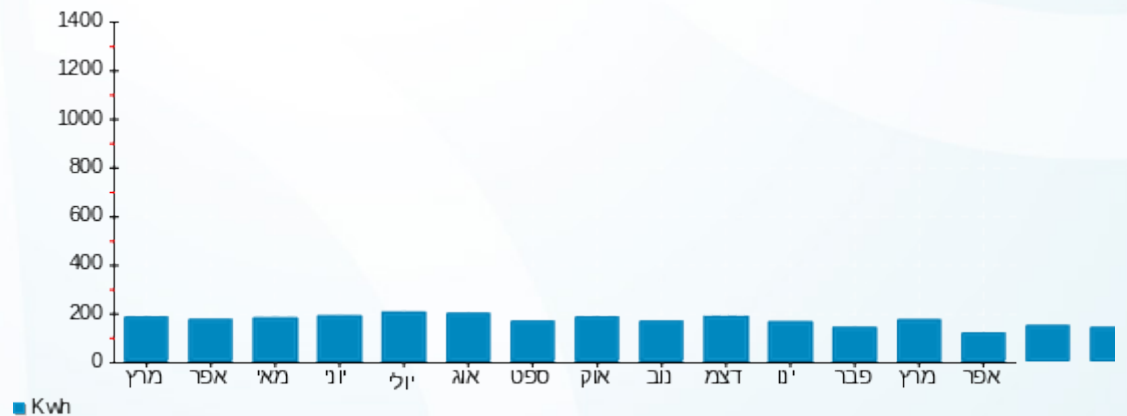

26/04/22 תאריך הפקדה:
 15/04/22 תאריך קריאה נוכחית:
 16/03/22 תאריך קריאה קודמת:

שם דייר: B311 לייפר אורה
 שם אתר: דיור מוגן מזדיעין

לקוח/ה נכבד/ה, אנו מתכבדים להגיש את חישוב צריכת החשמל לתקופה 15/04/22 - 16/03/22:

B311 לייפר אורה - 10 - 16226544(3x25)

סוג תעריף	סוג צריכה	קריאה קודמת	קריאה נוכחית	סה"כ צריכה בקוט"ש	מחיר לקוט"ש בא"ג	סה"כ לתשלום
			15/04/22	16/03/22	פרטי חשבון עבור תאריכים:	
767		6,322.55	6,510.25	187.70	45.98	86.30 ₪

סה"כ לדייר:

שיא ביקוש	סה"כ
5.54	187.70
	86.30 ₪

21.31 ₪	תשלום קבוע תשלום עבור גודל חיבור בKVA (3x25) סה"כ מע"מ 17.00%	כולל מע"מ
4.59 ₪		
112.20 ₪		
19.07 ₪		
131.27 ₪	סה"כ לתשלום	

הסטוריית צריכה בקוט"ש

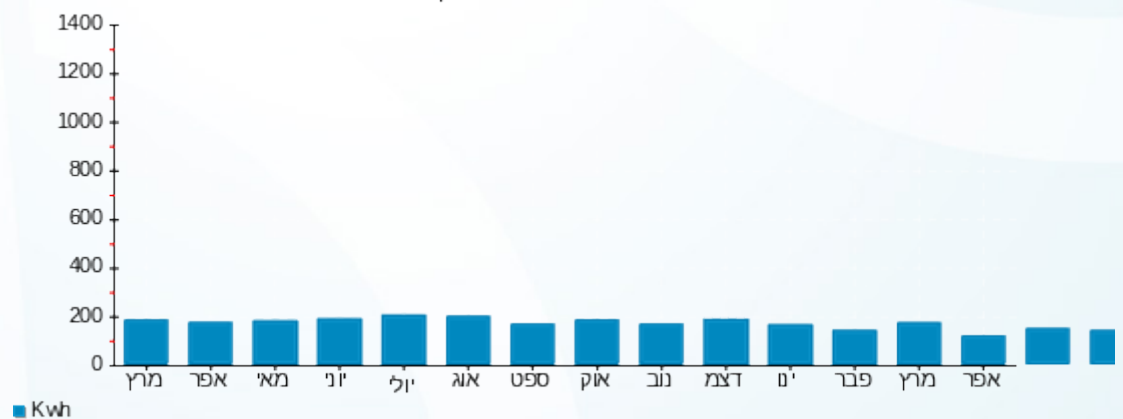

26/04/22 תאריך הפקה:
 15/04/22 תאריך קריאה נוכחית:
 16/03/22 תאריך קריאה קודמת:

שם דייר: B312 בז'רנו ז'ק ולידיה
 שם אתר: דיור מוגן מזדיעין

לקוח/ה נכבד/ה, אנו מתכבדים להגיש את חישוב צריכת החשמל לתקופה 15/04/22 - 16/03/22:

B312 בז'רנו ז'ק ולידיה - 11 - 16226544(3x25)

סוג תעריף	סוג צריכה	קריאה קודמת	קריאה נוכחית	סה"כ צריכה בקוט"ש	מחיר לקוט"ש בא"ג	סה"כ לתשלום
פרטי חשבון עבור תאריכים:		16/03/22	15/04/22			
767		3,737.60	3,881.50	143.90	45.98	66.17 ₪

סה"כ לדייר:

שיא ביקוש	סה"כ
6.42	143.90
	66.17 ₪

21.31 ₪	תשלום קבוע תשלום עבור גודל חיבור בKVA (3x25) סה"כ מע"מ 17.00%	כולל מע"מ
4.59 ₪		
92.06 ₪		
15.65 ₪		
107.71 ₪	סה"כ לתשלום	

הסטוריית צריכה בקוט"ש

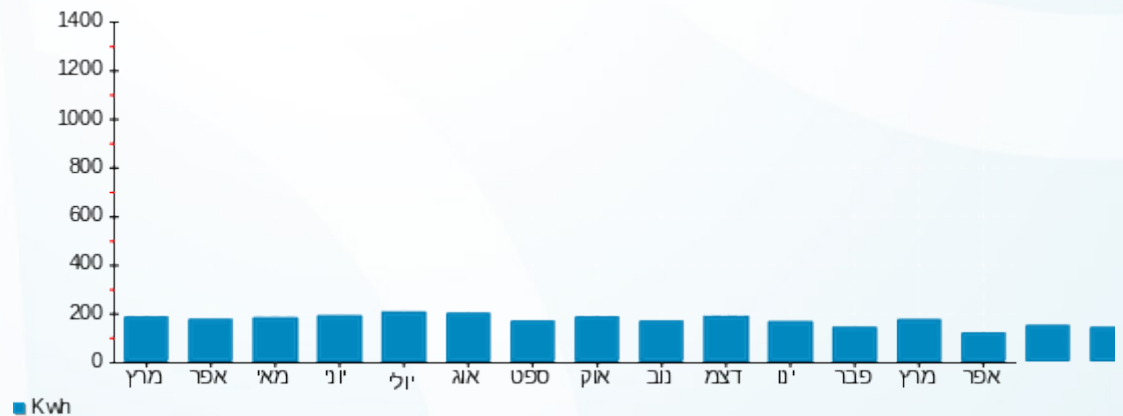

26/04/22 תאריך הפקה:
 15/04/22 תאריך קריאה נוכחית:
 16/03/22 תאריך קריאה קודמת:

שם דייר: B313 שפר חיה וחגי
 שם אתר: דיור מוגן מודיעין

לקוח/ה נכבד/ה, אנו מתכבדים להגיש את חישוב צריכת החשמל לתקופה 15/04/22 - 16/03/22:

B313 שפר חיה וחגי - 12 - (3x25)16226544

סוג תעריף	סוג צריכה	קריאה קודמת	קריאה נוכחית	סה"כ צריכה בקוט"ש	מחיר לקוט"ש בא"ג	סה"כ לתשלום
			15/04/22	16/03/22	פרטי חשבון עבור תאריכים:	
767		4,655.00	5,031.90	376.90	45.98	173.30 ₪

סה"כ לדייר:

שיא ביקוש	סה"כ
5.94	376.90
	173.30 ₪

תשלום קבוע	תשלום עבור גודל חיבור ב-KVA (3x25)	סה"כ	מע"מ 17.00%	סה"כ לתשלום	כולל מע"מ
21.31 ₪	4.59 ₪	199.19 ₪	33.86 ₪	233.06 ₪	

התפלגות חיוב בש"ח לפי תעו"ז

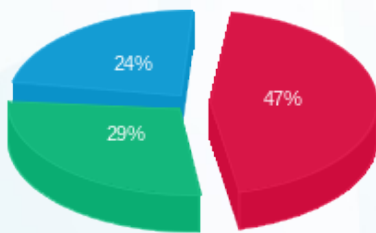

פסגה (82.07 ₪)
 גבע (49.89 ₪)
 שפל (41.34 ₪)

הסטוריית צריכה בקוט"ש

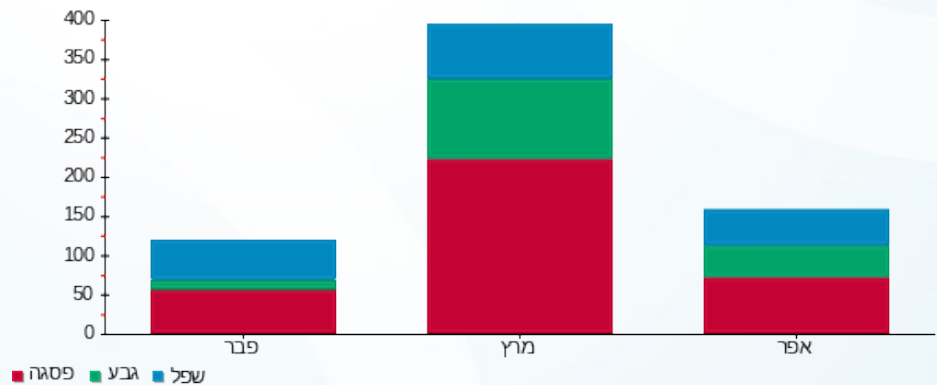



26/04/22

תאריך הפקדה:

שם דייר: B314 רוזמן ורה

15/04/22

תאריך קריאה נוכחית:

שם אתר: דיור מוגן מודיעין

16/03/22

תאריך קריאה קודמת:

לקוח/ה נכבד/ה, אנו מתכבדים להגיש את חישוב צריכת החשמל לתקופה 15/04/22 - 16/03/22:

B314 רוזמן ורה - 13 - 16226544(3x25)

סוג תעריף	סוג צריכה	קריאה קודמת	קריאה נוכחית	סה"כ צריכה בקוט"ש	מחיר לקוט"ש בא"ג	סה"כ לתשלום
פרטי חשבון עבור תאריכים:		16/03/22	15/04/22			
767		5,911.20	6,095.40	184.20	45.98	84.70 ₪

סה"כ לדייר:

סה"כ	שיא ביקוש
184.20	4.77
84.70 ₪	

תשלום קבוע	תשלום עבור גודל חיבור בKVA (3x25)	סה"כ	מע"מ 17.00%	סה"כ לתשלום	כולל מע"מ
21.31 ₪					
4.59 ₪					
110.59 ₪					
18.80 ₪					
129.39 ₪					

התפלגות חיוב בש"ח לפי תעו"ז

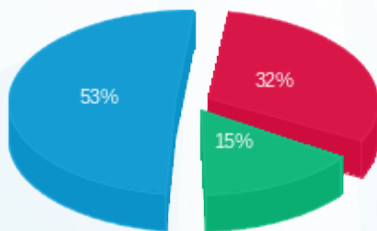

פסגה (26.97 ₪)
גבע (12.92 ₪)
שפל (44.81 ₪)

הסטוריית צריכה בקוט"ש

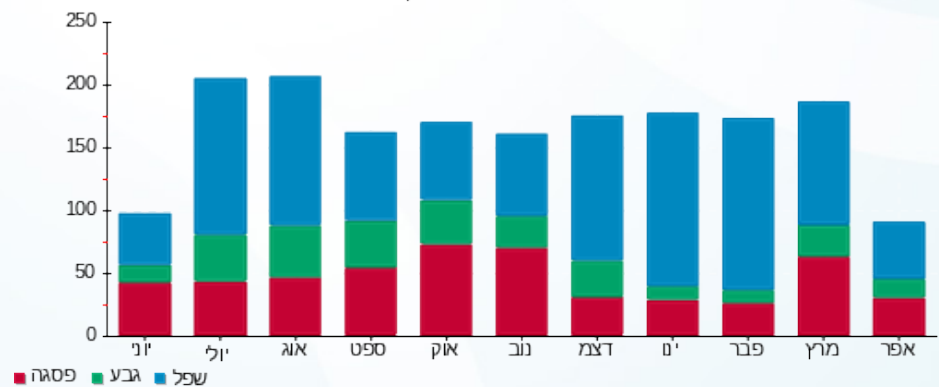



26/04/22

תאריך הפקה:

שם דייר: B315 גיטלמן יוסי דבורה

15/04/22

תאריך קריאה נוכחית:

שם אתר: דיור מוגן מזדיעין

16/03/22

תאריך קריאה קודמת:

לקוח/ה נכבד/ה, אנו מתכבדים להגיש את חישוב צריכת החשמל לתקופה 15/04/22 - 16/03/22:

B315 - (3x25)16226544 - 14

סה"כ לתשלום	מחיר לקוט"ש בא"ג	סה"כ צריכה בקוט"ש	קריאה נוכחית	קריאה קודמת	סוג צריכה	סוג תעריף
			15/04/22	16/03/22	פרטי חשבון עבור תאריכים:	
211.35 ₪	45.98	459.65	15,026.70	14,567.05		767

סה"כ לדייר:

שיא ביקוש	סה"כ
7.48	459.65
	211.35 ₪

21.31 ₪	תשלום קבוע תשלום עבור גודל חיבור בKVA (3x25) סה"כ מע"מ 17.00%	סלול מע"מ
4.59 ₪		
237.24 ₪		
40.33 ₪		
277.57 ₪	סה"כ לתשלום	

הסטוריית צריכה בקוט"ש



26/04/22 תאריך הפקדה:
 15/04/22 תאריך קריאה נוכחית:
 16/03/22 תאריך קריאה קודמת:

שם דייר: B316 בריל שבתאי
 שם אתר: דיור מוגן מזדיעין

לקוח/ה נכבד/ה, אנו מתכבדים להגיש את חישוב צריכת החשמל לתקופה 15/04/22 - 16/03/22:

B316 בריל שבתאי - 1 - 16224957(3x25)

סוג תעריף	סוג צריכה	קריאה קודמת	קריאה נוכחית	סה"כ צריכה בקוט"ש	מחיר לקוט"ש בא"ג	סה"כ לתשלום
			15/04/22	16/03/22	פרטי חשבון עבור תאריכים:	
767		5,533.80	5,721.85	188.05	45.98	86.47 ₪

סה"כ לדייר:

שיא ביקוש	סה"כ
4.92	188.05
	86.47 ₪

21.31 ₪	תשלום קבוע תשלום עבור גודל חיבור בKVA (3x25) סה"כ מע"מ 17.00%	כולל מע"מ
4.59 ₪		
112.36 ₪		
19.10 ₪		
131.46 ₪	סה"כ לתשלום	

הסטוריית צריכה בקוט"ש

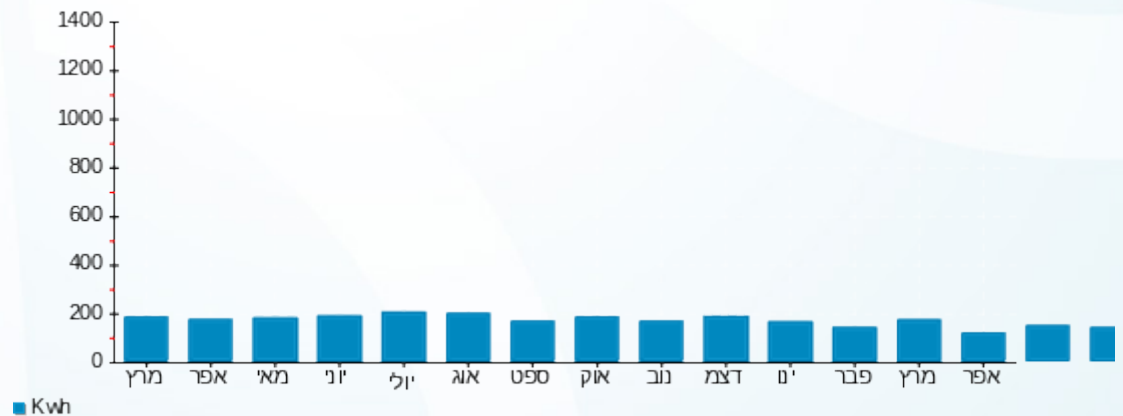



26/04/22

תאריך הפקה:

שם דייר: B317 דביר עטרה

15/04/22

תאריך קריאה נוכחית:

שם אתר: דיור מוגן מזדיעין

16/03/22

תאריך קריאה קודמת:

לקוח/ה נכבד/ה, אנו מתכבדים להגיש את חישוב צריכת החשמל לתקופה 15/04/22 - 16/03/22:

B317 דביר עטרה - 2 - 16224957(3x25)

סוג תעריף	סוג צריכה	קריאה קודמת	קריאה נוכחית	סה"כ צריכה בקוט"ש	מחיר לקוט"ש בא"ג	סה"כ לתשלום
פרטי חשבון עבור תאריכים:		16/03/22	15/04/22			
767		10,435.40	10,782.75	347.35	45.98	159.71 ₪

סה"כ לדייר:

סה"כ	שיא ביקוש
347.35	8.59
159.71 ₪	

21.31 ₪	תשלום קבוע תשלום עבור גודל חיבור בKVA (3x25) סה"כ מע"מ 17.00%	סה"כ לתשלום
4.59 ₪		
185.61 ₪		
31.55 ₪		
217.16 ₪		כולל מע"מ

התפלגות חיוב בש"ח לפי תעו"ז

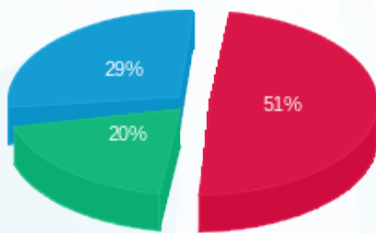

- פסגה (₪ 82.07)
- גבע (₪ 31.84)
- שפל (₪ 45.80)

הסטוריית צריכה בקוט"ש

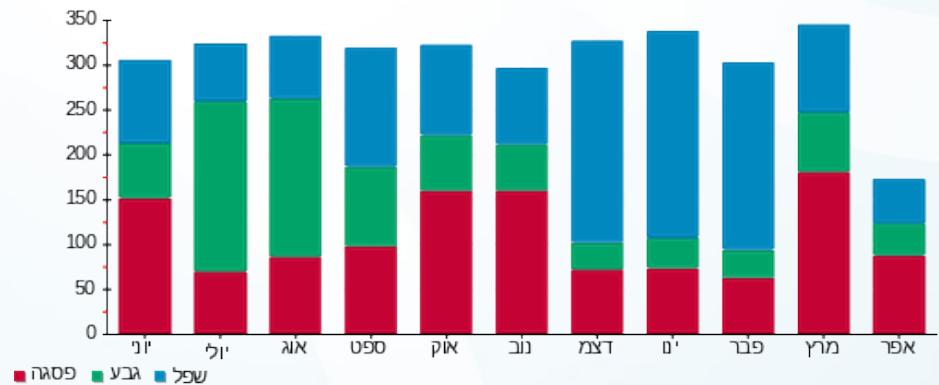



26/04/22

תאריך הפקה:

שם דייר: B318 פרנקל נתן

15/04/22

תאריך קריאה נוכחית:

שם אתר: דיור מוגן מזדיעין

16/03/22

תאריך קריאה קודמת:

לקוח/ה נכבד/ה, אנו מתכבדים להגיש את חישוב צריכת החשמל לתקופה 15/04/22 - 16/03/22:

B318 פרנקל נתן - 3 - 16224957(3x25)

סה"כ לתשלום	מחיר לקוט"ש בא"ג	סה"כ צריכה בקוט"ש	קריאה נוכחית	קריאה קודמת	סוג צריכה	סוג תעריף
			15/04/22	16/03/22	פרטי חשבון עבור תאריכים:	
₪ 343.59	45.98	747.25	22,831.40	22,084.15		767

סה"כ לדייר:

שיא ביקוש	סה"כ
5.88	747.25
	₪ 343.59

₪ 21.31	תשלום קבוע תשלום עבור גודל חיבור בKVA (3x25) סה"כ מע"מ 17.00%	כולל מע"מ
₪ 4.59		
₪ 369.48		
₪ 62.81		
₪ 432.29	סה"כ לתשלום	

הסטוריית צריכה בקוט"ש

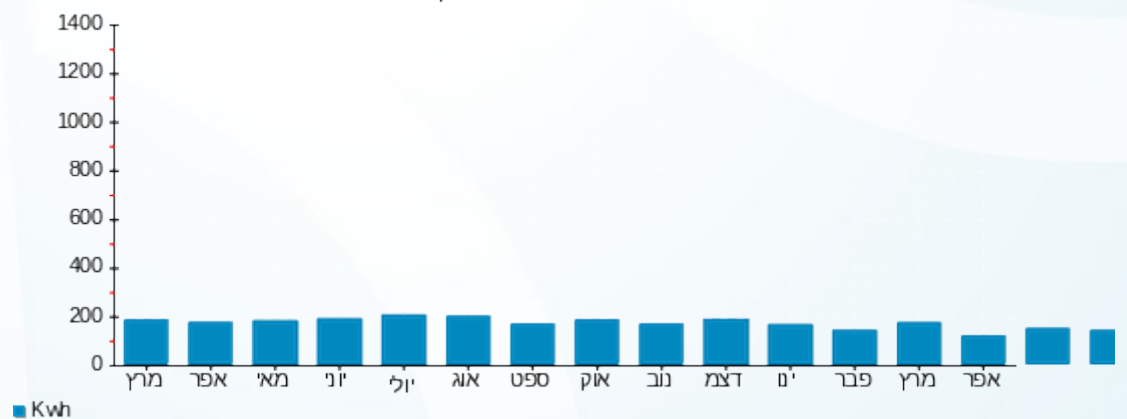

26/04/22 תאריך הפקה:
 15/04/22 תאריך קריאה נוכחית:
 16/03/22 תאריך קריאה קודמת:

שם דייר: B319 עיני אסתר
 שם אתר: דיור מוגן מודיעין

לקוח/ה נכבד/ה, אנו מתכבדים להגיש את חישוב צריכת החשמל לתקופה 15/04/22 - 16/03/22:

B319 - (3x25)16224957 - 4

סה"כ לתשלום	מחיר לקוט"ש בא"ג	סה"כ צריכה בקוט"ש	קריאה נוכחית	קריאה קודמת	סוג צריכה	סוג תעריף
			15/04/22	16/03/22	פרטי חשבון עבור תאריכים:	
₪ 71.94	45.98	156.45	6,677.05	6,520.60		767

סה"כ לדייר:

שיא ביקוש	סה"כ
3.32	156.45
	₪ 71.94

₪ 21.31	תשלום קבוע תשלום עבור גודל חיבור בKVA (3x25) סה"כ מע"מ 17.00%	סלול מע"מ
₪ 4.59		
₪ 97.83		
₪ 16.63		
₪ 114.46	סה"כ לתשלום	

הסטוריית צריכה בקוט"ש

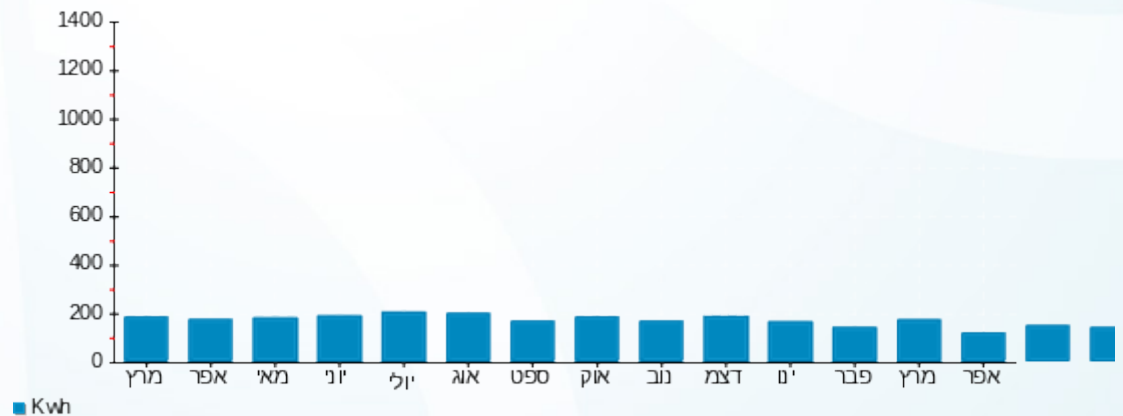

26/04/22 תאריך הפקדה:
 15/04/22 תאריך קריאה נוכחית:
 16/03/22 תאריך קריאה קודמת:

שם דייר: B401 מזובר רחל
 שם אתר: דיור מוגן מזדיעין

לקוח/ה נכבד/ה, אנו מתכבדים להגיש את חישוב צריכת החשמל לתקופה 15/04/22 - 16/03/22:

B401 מזובר רחל - 15 - 16226517(3x25)

סוג תעריף	סוג צריכה	קריאה קודמת	קריאה נוכחית	סה"כ צריכה בקוט"ש	מחיר לקוט"ש בא"ג	סה"כ לתשלום
			15/04/22	16/03/22	פרטי חשבון עבור תאריכים:	
767		7,129.40	7,290.40	161.00	45.98	74.03 ₪

סה"כ לדייר:

שיא ביקוש	סה"כ
3.53	161.00
	74.03 ₪

21.31 ₪	תשלום קבוע תשלום עבור גודל חיבור בKVA (3x25) סה"כ מע"מ 17.00%	כולל מע"מ
4.59 ₪		
99.92 ₪		
16.99 ₪		
116.91 ₪	סה"כ לתשלום	

הסטוריית צריכה בקוט"ש



26/04/22 תאריך הפקדה:
 15/04/22 תאריך קריאה נוכחית:
 16/03/22 תאריך קריאה קודמת:

שם דייר: B402 ירון נועה
 שם אתר: דיור מוגן מזדיעין

לקוח/ה נכבד/ה, אנו מתכבדים להגיש את חישוב צריכת החשמל לתקופה 15/04/22 - 16/03/22:

B402 ירון נועה - 1 - 16226517(3x25)

סוג תעריף	סוג צריכה	קריאה קודמת	קריאה נוכחית	סה"כ צריכה בקוט"ש	מחיר לקוט"ש בא"ג	סה"כ לתשלום
			15/04/22	16/03/22	פרטי חשבון עבור תאריכים:	
767		5,270.80	5,394.55	123.75	45.98	56.90 ₪

סה"כ לדייר:

שיא ביקוש	סה"כ
4.93	123.75
	56.90 ₪

21.31 ₪	תשלום קבוע תשלום עבור גודל חיבור בKVA (3x25) סה"כ מע"מ 17.00%	כולל מע"מ
4.59 ₪		
82.80 ₪		
14.08 ₪		
96.87 ₪	סה"כ לתשלום	

הסטוריית צריכה בקוט"ש

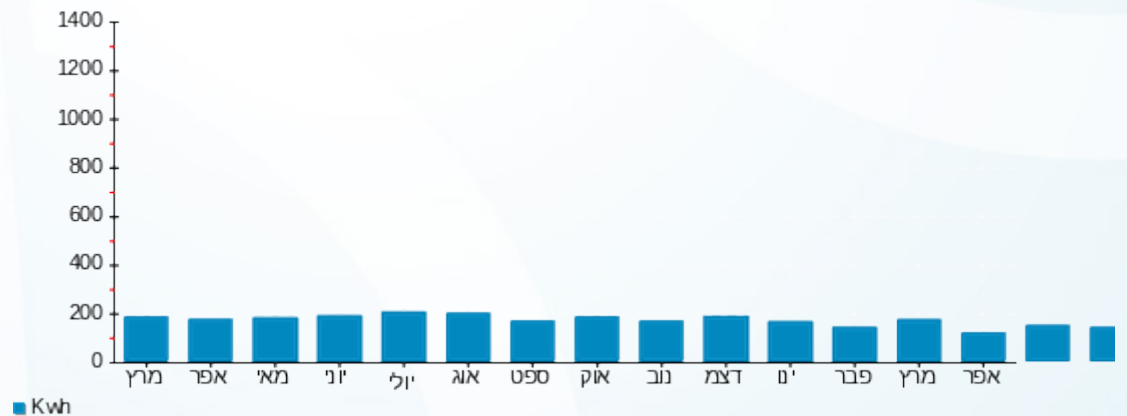

26/04/22 תאריך הפקה:
 15/04/22 תאריך קריאה נוכחית:
 16/03/22 תאריך קריאה קודמת:

שם דייר: B403 פינקלשטיין משה ואתי
 שם אתר: דיור מוגן מזדיעין

לקוח/ה נכבד/ה, אנו מתכבדים להגיש את חישוב צריכת החשמל לתקופה 15/04/22 - 16/03/22:

פינקלשטיין משה ואתי - 2 - 16226517(3x25)

סוג תעריף	סוג צריכה	קריאה קודמת	קריאה נוכחית	סה"כ צריכה בקוט"ש	מחיר לקוט"ש בא"ג	סה"כ לתשלום
			15/04/22	16/03/22	פרטי חשבון עבור תאריכים:	
767		4,687.10	4,852.15	165.05	45.98	75.89 ₪

סה"כ לדייר:

שיא ביקוש	סה"כ
5.95	165.05
	75.89 ₪

21.31 ₪	תשלום קבוע תשלום עבור גודל חיבור ב-KVA (3x25) סה"כ מע"מ 17.00%	כולל מע"מ
4.59 ₪		
101.79 ₪		
17.30 ₪		
119.09 ₪	סה"כ לתשלום	

הסטוריית צריכה בקוט"ש

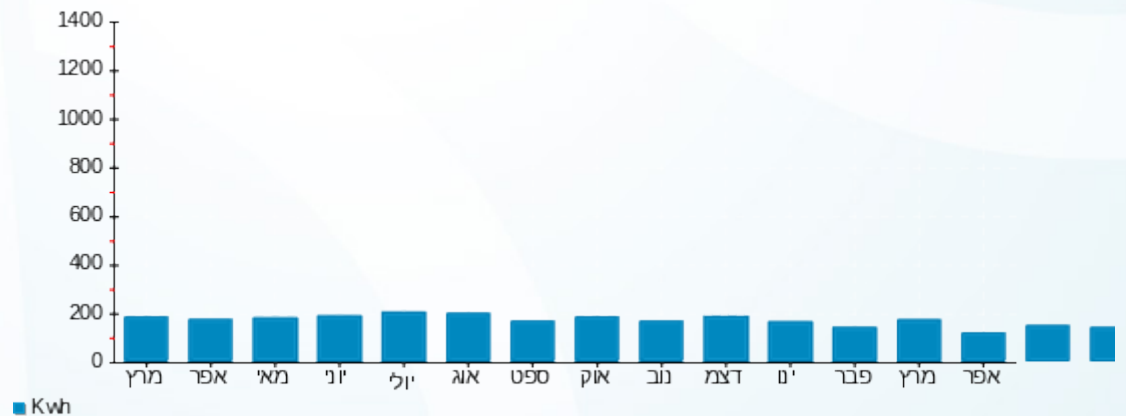

26/04/22 תאריך הפקדה:
 15/04/22 תאריך קריאה נוכחית:
 16/03/22 תאריך קריאה קודמת:

שם דייר: B404 דהן לידיה
 שם אתר: דיור מוגן מודיעין

לקוח/ה נכבד/ה, אנו מתכבדים להגיש את חישוב צריכת החשמל לתקופה 15/04/22 - 16/03/22:

B404 דהן גבריאל לידיה - 3 - 16226517(3x25)

סוג תעריף	סוג צריכה	קריאה קודמת	קריאה נוכחית	סה"כ צריכה בקוט"ש	מחיר לקוט"ש בא"ג	סה"כ לתשלום
פרטי חשבון עבור תאריכים:		16/03/22	15/04/22			
767		4,633.60	4,768.20	134.60	45.98	61.89 ₪

סה"כ לדייר:

שיא ביקוש	סה"כ
3.79	134.60
	61.89 ₪

21.31 ₪	תשלום קבוע תשלום עבור גודל חיבור בKVA (3x25) סה"כ מע"מ 17.00%	כולל מע"מ
4.59 ₪		
87.78 ₪		
14.92 ₪		
102.71 ₪	סה"כ לתשלום	

הסטוריית צריכה בקוט"ש

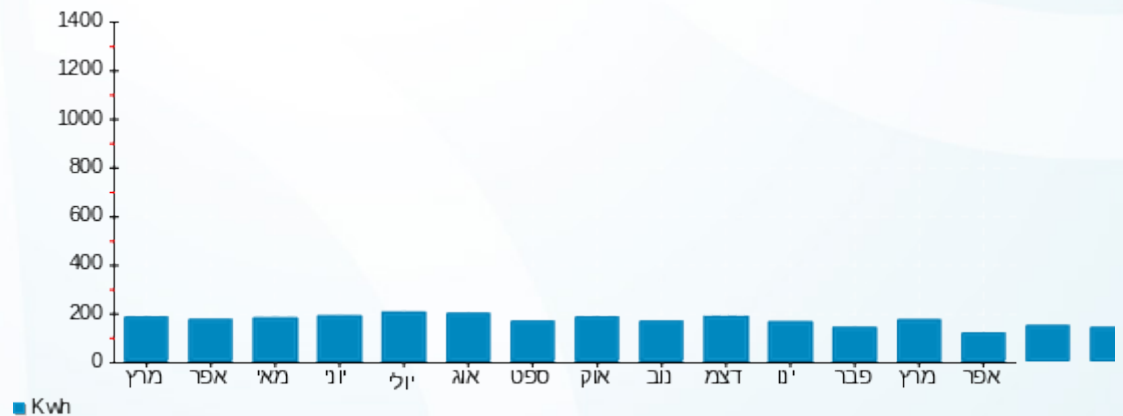

26/04/22 תאריך הפקה:
 15/04/22 תאריך קריאה נכחית:
 16/03/22 תאריך קריאה קודמת:

שם דייר: B405 קורנר+שוהמי יורם לאה
שם אתר: דיור מוגן מודיעין

לקוח/ה נכבד/ה, אנו מתכבדים להגיש את חישוב צריכת החשמל לתקופה 15/04/22 - 16/03/22:

B405 קורנר+שוהמי יורם לאה - 4 - (3x25)16226517

סוג תעריף	סוג צריכה	קריאה קודמת	קריאה נכחית	סה"כ צריכה בקוט"ש	מחיר לקוט"ש בא"ג	סה"כ לתשלום
פרטי חשבון עבור תאריכים:		16/03/22	15/04/22			
767		3,995.65	4,110.80	115.15	45.98	52.95 ₪

B406 קורנר+שוהמי יורם לאה - 5 - (3x25)16226517

סוג תעריף	סוג צריכה	קריאה קודמת	קריאה נכחית	סה"כ צריכה בקוט"ש	מחיר לקוט"ש בא"ג	סה"כ לתשלום
פרטי חשבון עבור תאריכים:		16/03/22	15/04/22			
767		10,356.60	10,681.80	325.20	45.98	149.53 ₪

סה"כ לדייר:

שיא ביקוש	סה"כ
6.11	440.35
	202.47 ₪

21.31 ₪	תשלום קבוע תשלום עבור גודל חיבור ב KVA (3x50) סה"כ מע"מ 17.00%	סוג תעריף סוג צריכה קריאה קודמת קריאה נכחית סה"כ צריכה בקוט"ש מחיר לקוט"ש בא"ג סה"כ לתשלום
9.17 ₪		
232.95 ₪		
39.60 ₪		
272.56 ₪	כולל מע"מ	

הסטוריית צריכה בקוט"ש

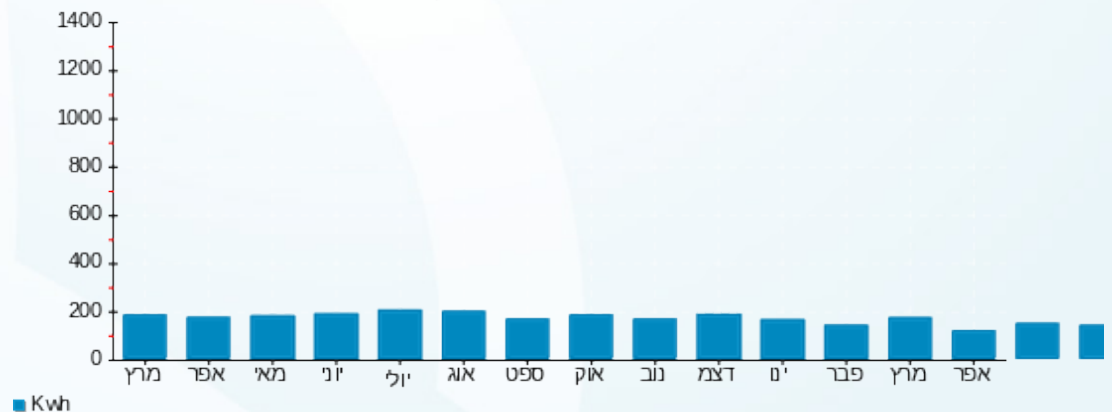



26/04/22 תאריך הפקה:
 15/04/22 תאריך קריאה נוכחית:
 16/03/22 תאריך קריאה קודמת:

שם דייר: B407 ברוך לינדה וניסים
 שם אתר: דיור מוגן מזדיעין

לקוח/ה נכבד/ה, אנו מתכבדים להגיש את חישוב צריכת החשמל לתקופה 15/04/22 - 16/03/22:

B407 ברוך לינדה וניסים - 6 - 16226517(3x25)

סוג תעריף	סוג צריכה	קריאה קודמת	קריאה נוכחית	סה"כ צריכה בקוט"ש	מחיר לקוט"ש בא"ג	סה"כ לתשלום
			15/04/22	16/03/22	פרטי חשבון עבור תאריכים:	
767		7,149.95	7,412.50	262.55	45.98	120.72 ₪

סה"כ לדייר:

שיא ביקוש	סה"כ
7.47	262.55
	120.72 ₪

21.31 ₪	תשלום קבוע תשלום עבור גודל חיבור בKVA (3x25) סה"כ מע"מ 17.00%	כולל מע"מ
4.59 ₪		
146.62 ₪		
24.92 ₪		
171.54 ₪	סה"כ לתשלום	

הסטוריית צריכה בקוט"ש

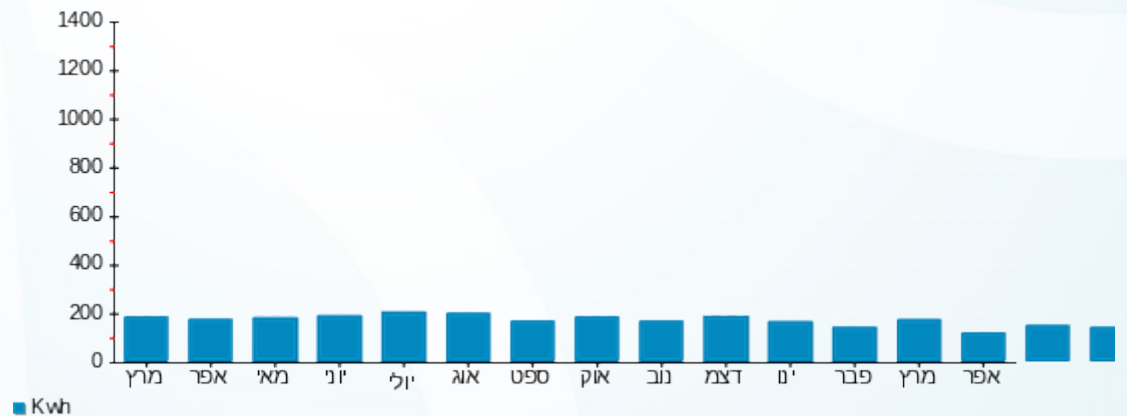

26/04/22 תאריך הפקה:
 15/04/22 תאריך קריאה נוכחית:
 16/03/22 תאריך קריאה קודמת:

שם דייר: B408 בילו דוד תקווה
 שם אתר: דיור מוגן מודיעין

לקוח/ה נכבד/ה, אנו מתכבדים להגיש את חישוב צריכת החשמל לתקופה 15/04/22 - 16/03/22:

B408 - (3x25)16226517 - 7

סה"כ לתשלום	מחיר לקוט"ש בא"ג	סה"כ צריכה בקוט"ש	קריאה נוכחית	קריאה קודמת	סוג צריכה	סוג תעריף
			15/04/22	16/03/22	פרטי חשבון עבור תאריכים:	
104.31 ₪	45.98	226.85	7,792.95	7,566.10		767

סה"כ לדייר:

שיא ביקוש	סה"כ
5.82	226.85
	104.31 ₪

21.31 ₪	תשלום קבוע תשלום עבור גודל חיבור בKVA (3x25) סה"כ מע"מ 17.00%	סלול מע"מ
4.59 ₪		
130.20 ₪		
22.13 ₪		
152.34 ₪	סה"כ לתשלום	

הסטוריית צריכה בקוט"ש



26/04/22 תאריך הפקה:
 15/04/22 תאריך קריאה נוכחית:
 16/03/22 תאריך קריאה קודמת:

שם דייר: B409 יוסף ריימונד
 שם אתר: דיור מוגן מזדיעין

לקוח/ה נכבד/ה, אנו מתכבדים להגיש את חישוב צריכת החשמל לתקופה 15/04/22 - 16/03/22:

B409 יוסף ריימונד - 8 - 16226517(3x25)

סוג תעריף	סוג צריכה	קריאה קודמת	קריאה נוכחית	סה"כ צריכה בקוט"ש	מחיר לקוט"ש בא"ג	סה"כ לתשלום
			15/04/22	16/03/22	פרטי חשבון עבור תאריכים:	
767		5,721.65	5,924.85	203.20	45.98	93.43 ₪

סה"כ לדייר:

שיא ביקוש	סה"כ
4.76	203.20
	93.43 ₪

21.31 ₪	תשלום קבוע תשלום עבור גודל חיבור בKVA (3x25) סה"כ מע"מ 17.00%	כולל מע"מ
4.59 ₪		
119.33 ₪		
20.29 ₪		
139.61 ₪	סה"כ לתשלום	

הסטוריית צריכה בקוט"ש

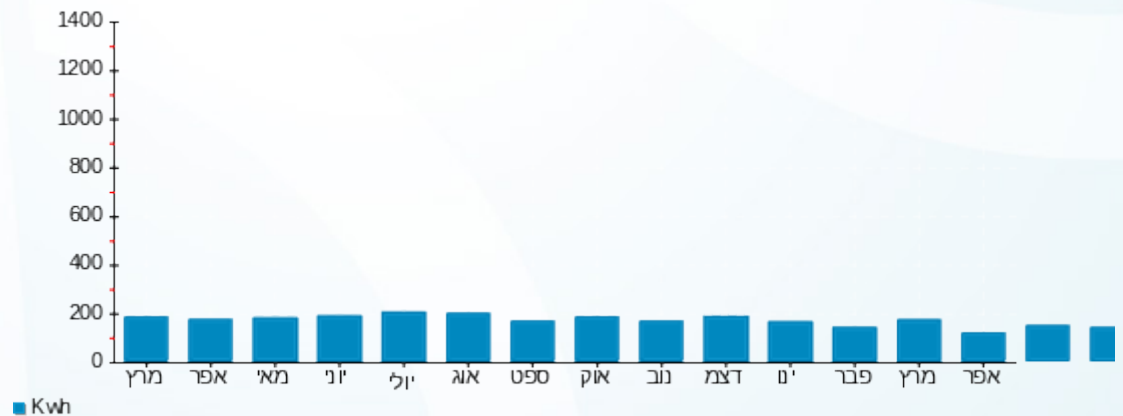

26/04/22 תאריך הפקה:
 15/04/22 תאריך קריאה נכחית:
 16/03/22 תאריך קריאה קודמת:

שם דייר: B410 לדברג דבורה
 שם אתר: דיר מוגן מודיעין

לקוח/ה נכבד/ה, אנו מתכבדים להגיש את חישוב צריכת החשמל לתקופה 15/04/22 - 16/03/22:

B410 לדברג דבורה - 9 - 16226517(3x25)

סוג תעריף	סוג צריכה	קריאה קודמת	קריאה נכחית	סה"כ צריכה בקוט"ש	מחיר לקוט"ש בא"ג	סה"כ לתשלום
פרטי חשבון עבור תאריכים:		16/03/22	15/04/22			
767		7,893.85	8,026.65	132.80	45.98	61.06 ₪

סה"כ לדייר:

שיא ביקוש	סה"כ
4.29	132.80
	61.06 ₪

21.31 ₪	תשלום קבוע תשלום עבור גודל חיבור בKVA (3x25) סה"כ מע"מ 17.00%	סלול מע"מ
4.59 ₪		
86.96 ₪		
14.78 ₪		
101.74 ₪	סה"כ לתשלום	

התפלגות חיוב בש"ח לפי תעו"ז

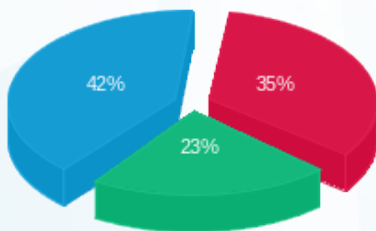

פסגה (21.20 ₪)
 גבע (14.18 ₪)
 שפל (25.68 ₪)

הסטוריית צריכה בקוט"ש

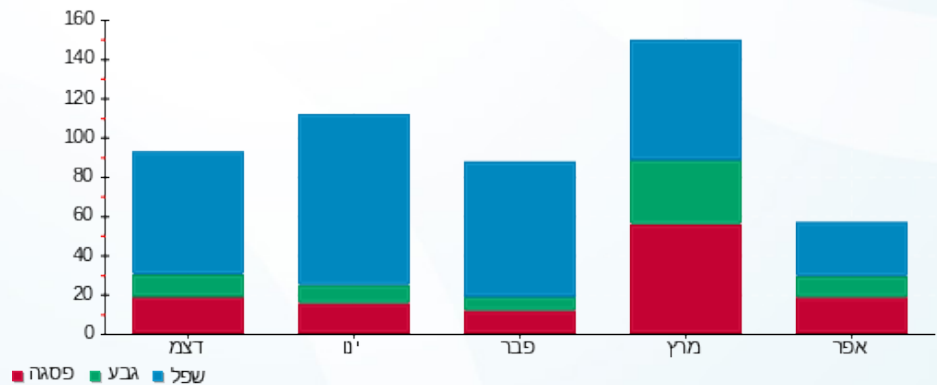

26/04/22 תאריך הפקדה:
 15/04/22 תאריך קריאה נוכחית:
 16/03/22 תאריך קריאה קודמת:

שם דייר: B411 לוי שלומית
 שם אתר: דיור מוגן מזדיעין

לקוח/ה נכבד/ה, אנו מתכבדים להגיש את חישוב צריכת החשמל לתקופה 15/04/22 - 16/03/22:

B411 לוי שלומית - 10 - (3x25)16226517

סוג תעריף	סוג צריכה	קריאה קודמת	קריאה נוכחית	סה"כ צריכה בקוט"ש	מחיר לקוט"ש בא"ג	סה"כ לתשלום
פרטי חשבון עבור תאריכים:		16/03/22	15/04/22			
767		6,500.10	6,874.40	374.30	45.98	172.10 ₪

סה"כ לדייר:

שיא ביקוש	סה"כ
7.74	374.30
	172.10 ₪

21.31 ₪	תשלום קבוע תשלום עבור גודל חיבור בKVA (3x25) סה"כ מע"מ 17.00%	כולל מע"מ
4.59 ₪		
198.00 ₪		
33.66 ₪		
231.66 ₪	סה"כ לתשלום	

הסטוריית צריכה בקוט"ש

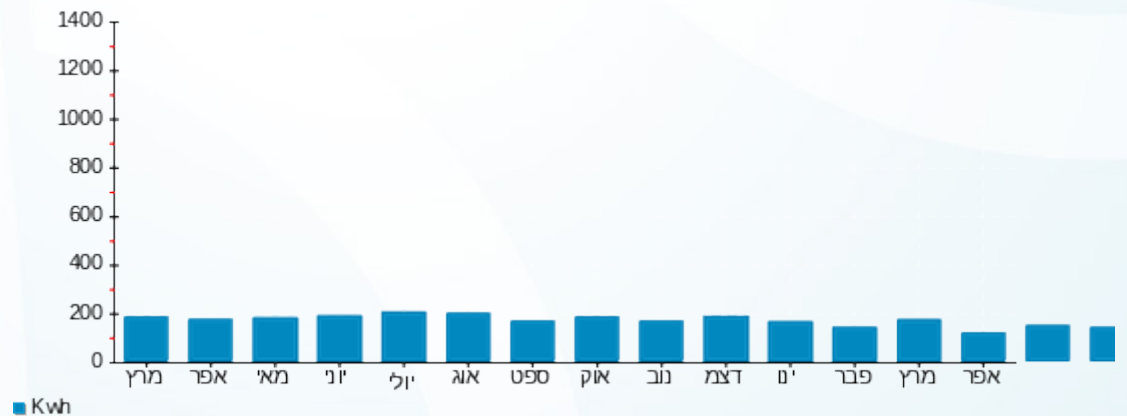



26/04/22 תאריך הפקה:
 15/04/22 תאריך קריאה נוכחית:
 16/03/22 תאריך קריאה קודמת:

שם דייר: B412 ברגסון יחזקאל לורן
 שם אתר: דיור מוגן מזדיעין

לקוח/ה נכבד/ה, אנו מתכבדים להגיש את חישוב צריכת החשמל לתקופה 15/04/22 - 16/03/22:

B412 ברגסון יחזקאל לורן - 11 - 16226517(3x25)

סה"כ לתשלום	מחיר לקוט"ש בא"ג	סה"כ צריכה בקוט"ש	קריאה נוכחית	קריאה קודמת	סוג צריכה	סוג תעריף
			15/04/22	16/03/22	פרטי חשבון עבור תאריכים:	
204.17 ₪	45.98	444.05	19,077.50	18,633.45		767

סה"כ לדייר:

שיא ביקוש	סה"כ
6.38	444.05
	204.17 ₪

21.31 ₪	תשלום קבוע תשלום עבור גודל חיבור בKVA (3x25) סה"כ מע"מ 17.00%	כולל מע"מ
4.59 ₪		
230.07 ₪		
39.11 ₪		
269.18 ₪	סה"כ לתשלום	

הסטוריית צריכה בקוט"ש

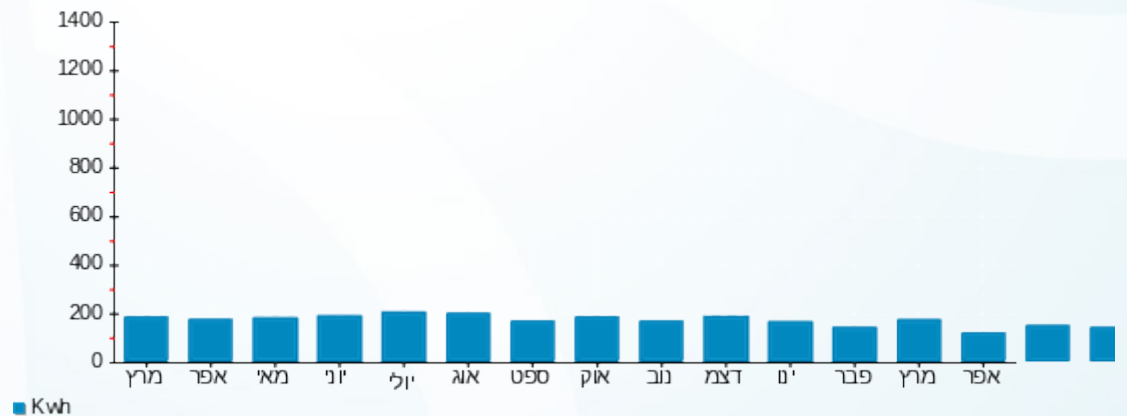

26/04/22 תאריך הפקה:
 15/04/22 תאריך קריאה נוכחית:
 16/03/22 תאריך קריאה קודמת:

שם דייר: B413 בן הרי שרגא חווה
 שם אתר: דיור מוגן מזדיעין

לקוח/ה נכבד/ה, אנו מתכבדים להגיש את חישוב צריכת החשמל לתקופה 15/04/22 - 16/03/22:

B413 בן הרי שרגא חווה - 12 - 16226517(3x25)

סה"כ לתשלום	מחיר לקוט"ש בא"ג	סה"כ צריכה בקוט"ש	קריאה נוכחית	קריאה קודמת	סוג צריכה	סוג תעריף
			15/04/22	16/03/22	פרטי חשבון עבור תאריכים:	
145.34 ₪	45.98	316.10	10,812.65	10,496.55		767

סה"כ לדייר:

שיא ביקוש	סה"כ
7.35	316.10
	145.34 ₪

21.31 ₪	תשלום קבוע תשלום עבור גודל חיבור בKVA (3x25) סה"כ מע"מ 17.00%	כולל מע"מ
4.59 ₪		
171.24 ₪		
29.11 ₪		
200.35 ₪	סה"כ לתשלום	

הסטוריית צריכה בקוט"ש

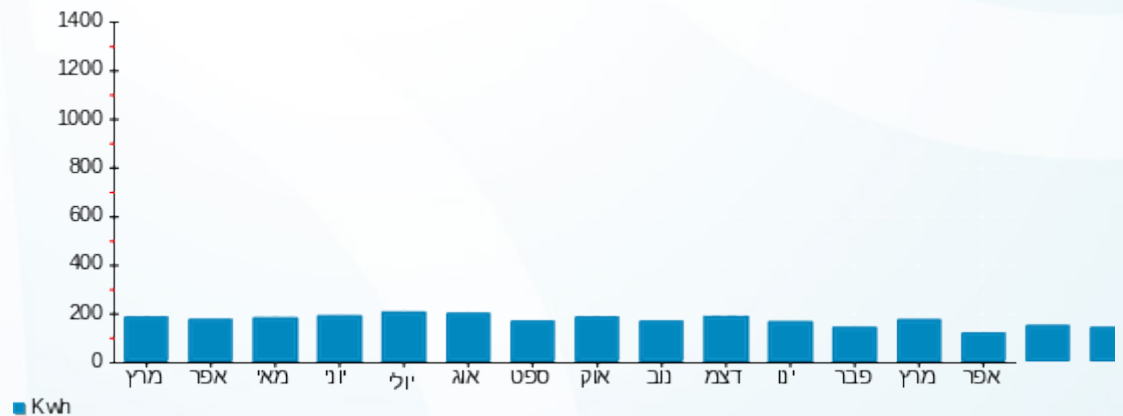

26/04/22 תאריך הפקה:
 15/04/22 תאריך קריאה נוכחית:
 16/03/22 תאריך קריאה קודמת:

שם דייר: B414 קולטון איזידור סוזן
 שם אתר: דיור מוגן מודיעין

לקוח/ה נכבד/ה, אנו מתכבדים להגיש את חישוב צריכת החשמל לתקופה 15/04/22 - 16/03/22:

B414 קולטון איזידור סוזן - 13 - (3x25)16226517

סוג תעריף	סוג צריכה	קריאה קודמת	קריאה נוכחית	סה"כ צריכה בקוט"ש	מחיר לקוט"ש בא"ג	סה"כ לתשלום
פרטי חשבון עבור תאריכים:		16/03/22	15/04/22			
767		11,223.80	11,538.30	314.50	45.98	144.61 ₪

סה"כ לדייר:

שיא ביקוש	סה"כ
5.40	314.50
	144.61 ₪

21.31 ₪	תשלום קבוע תשלום עבור גודל חיבור בKVA (3x25) סה"כ מע"מ 17.00%	כולל מע"מ
4.59 ₪		
170.50 ₪		
28.99 ₪		
199.49 ₪	סה"כ לתשלום	

הסטוריית צריכה בקוט"ש

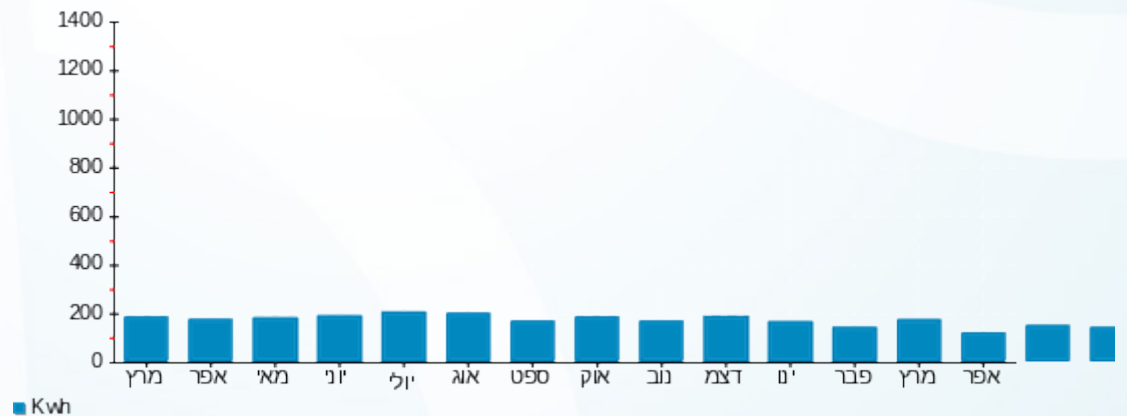



26/04/22

תאריך הפקה:

שם דייר: B415 כץ ציפורה

15/04/22

תאריך קריאה נוכחית:

שם אתר: דיור מוגן מזדיעין

16/03/22

תאריך קריאה קודמת:

לקוח/ה נכבד/ה, אנו מתכבדים להגיש את חישוב צריכת החשמל לתקופה 15/04/22 - 16/03/22:

B415 כץ ציפורה - 14 - 16226517(3x25)

סוג תעריף	סוג צריכה	קריאה קודמת	קריאה נוכחית	סה"כ צריכה בקוט"ש	מחיר לקוט"ש בא"ג	סה"כ לתשלום
פרטי חשבון עבור תאריכים:		16/03/22	15/04/22			
767		6,741.10	6,908.80	167.70	45.98	77.11 ₪

סה"כ לדייר:

שיא ביקוש	סה"כ
5.27	167.70
	77.11 ₪

21.31 ₪	תשלום קבוע תשלום עבור גודל חיבור בKVA (3x25) סה"כ מע"מ 17.00%	
4.59 ₪		
103.00 ₪		
17.51 ₪		
120.51 ₪	סה"כ לתשלום	כולל מע"מ

הסטוריית צריכה בקוט"ש

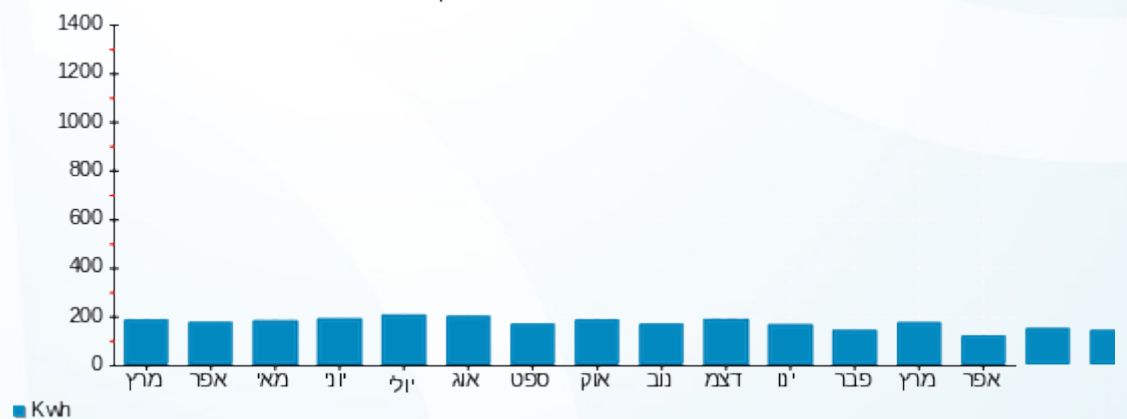

26/04/22 תאריך הפקדה:
 15/04/22 תאריך קריאה נוכחית:
 16/03/22 תאריך קריאה קודמת:

שם דייר: B416 הראל הרי תמי
 שם אתר: דיור מוגן מזדיעין

לקוח/ה נכבד/ה, אנו מתכבדים להגיש את חישוב צריכת החשמל לתקופה 15/04/22 - 16/03/22:

B416 הראל הרי תמי - 1 - 16224127(3x25)

סוג תעריף	סוג צריכה	קריאה קודמת	קריאה נוכחית	סה"כ צריכה בקוט"ש	מחיר לקוט"ש בא"ג	סה"כ לתשלום
פרטי חשבון עבור תאריכים:		16/03/22	15/04/22			
767		11,013.20	11,228.70	215.50	45.98	99.09 ₪

סה"כ לדייר:

שיא ביקוש	סה"כ
5.89	215.50
	99.09 ₪

21.31 ₪	תשלום קבוע תשלום עבור גודל חיבור בKVA (3x25) סה"כ מע"מ 17.00%	כולל מע"מ
4.59 ₪		
124.98 ₪		
21.25 ₪		
146.23 ₪	סה"כ לתשלום	

הסטוריית צריכה בקוט"ש

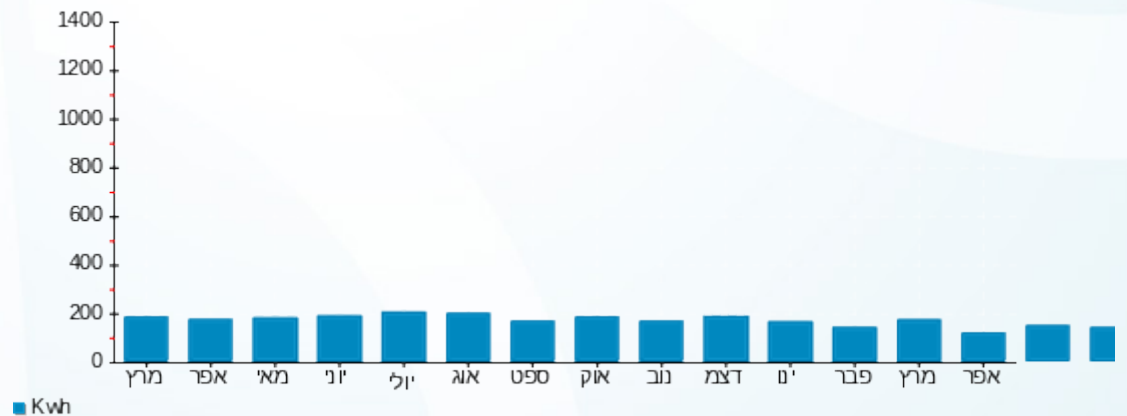

26/04/22 תאריך הפקה:
 15/04/22 תאריך קריאה נוכחית:
 16/03/22 תאריך קריאה קודמת:

שם דייר: B417 סנדורב רות
 שם אתר: דיור מוגן מודיעין

לקוח/ה נכבד/ה, אנו מתכבדים להגיש את חישוב צריכת החשמל לתקופה 15/04/22 - 16/03/22:

B417 סנדורב רות - 2 - 16224127(3x25)

סוג תעריף	סוג צריכה	קריאה קודמת	קריאה נוכחית	סה"כ צריכה בקוט"ש	מחיר לקוט"ש בא"ג	סה"כ לתשלום
			15/04/22	16/03/22	פרטי חשבון עבור תאריכים:	
767		13,065.30	13,607.30	542.00	45.98	249.21 ₪

סה"כ לדייר:

שיא ביקוש	סה"כ
6.63	542.00
	249.21 ₪

21.31 ₪	תשלום קבוע תשלום עבור גודל חיבור בKVA (3x25) סה"כ מע"מ 17.00%	כולל מע"מ
4.59 ₪		
275.11 ₪		
46.77 ₪		
321.88 ₪	סה"כ לתשלום	

הסטוריית צריכה בקוט"ש





26/04/22 תאריך הפקה:
 15/04/22 תאריך קריאה נוכחית:
 16/03/22 תאריך קריאה קודמת:

שם דייר: B418 מור חדווה
 שם אתר: דיור מוגן מזדיעין

לקוח/ה נכבד/ה, אנו מתכבדים להגיש את חישוב צריכת החשמל לתקופה 15/04/22 - 16/03/22:

B418 מור חדווה - 3 - 16224127(3x25)

סה"כ לתשלום	מחיר לקוט"ש בא"ג	סה"כ צריכה בקוט"ש	קריאה נוכחית	קריאה קודמת	סוג צריכה	סוג תעריף
			15/04/22	16/03/22	פרטי חשבון עבור תאריכים:	
₪ 60.74	45.98	132.10	6,297.20	6,165.10		767

סה"כ לדייר:

שיא ביקוש	סה"כ
3.62	132.10
	₪ 60.74

₪ 21.31	תשלום קבוע	
₪ 4.59	תשלום עבור גודל חיבור בKVA (3x25)	
₪ 86.64	סה"כ	
₪ 14.73	מע"מ 17.00%	
₪ 101.36	סה"כ לתשלום	כולל מע"מ

הסטוריית צריכה בקוט"ש

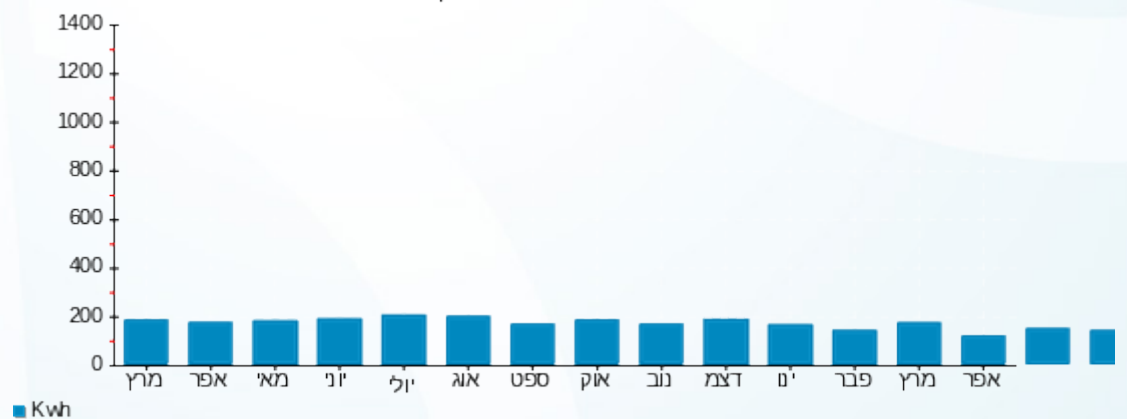

26/04/22 תאריך הפקדה:
 15/04/22 תאריך קריאה נוכחית:
 16/03/22 תאריך קריאה קודמת:

שם דייר: B501 רוזנטל טל דוד יונינה
 שם אתר: דיור מוגן מזדיעין

לקוח/ה נכבד/ה, אנו מתכבדים להגיש את חישוב צריכת החשמל לתקופה 15/04/22 - 16/03/22:

B501 רוזנטל טל דוד יונינה - 15 - 16226529(3x25)

סוג תעריף	סוג צריכה	קריאה קודמת	קריאה נוכחית	סה"כ צריכה בקוט"ש	מחיר לקוט"ש בא"ג	סה"כ לתשלום
פרטי חשבון עבור תאריכים:		16/03/22	15/04/22			
767		18,264.80	19,048.20	783.40	45.98	360.21 ₪

סה"כ לדייר:

שיא ביקוש	סה"כ
15.00	783.40
	360.21 ₪

21.31 ₪	תשלום קבוע תשלום עבור גודל חיבור בKVA (3x25) סה"כ מע"מ 17.00%	כולל מע"מ
4.59 ₪		
386.10 ₪		
65.64 ₪		
451.74 ₪	סה"כ לתשלום	

הסטוריית צריכה בקוט"ש

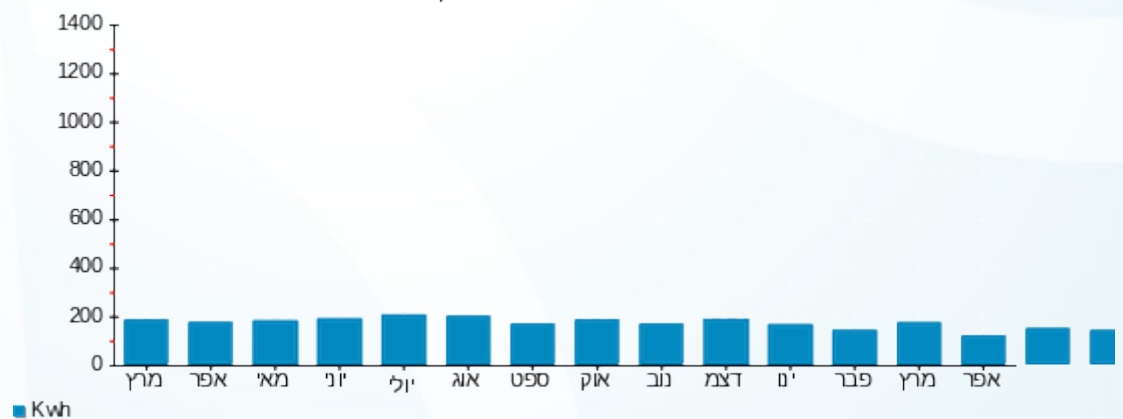

26/04/22 תאריך הפקה:
 15/04/22 תאריך קריאה נוכחית:
 16/03/22 תאריך קריאה קודמת:

שם דייר: B502 אנציו אדיט
 שם אתר: דיור מוגן מודיעין

לקוח/ה נכבד/ה, אנו מתכבדים להגיש את חישוב צריכת החשמל לתקופה 15/04/22 - 16/03/22:

B502 אנציו אדיט - 1 - 16226529(3x25)

סוג תעריף	סוג צריכה	קריאה קודמת	קריאה נוכחית	סה"כ צריכה בקוט"ש	מחיר לקוט"ש בא"ג	סה"כ לתשלום
פרטי חשבון עבור תאריכים:		16/03/22	15/04/22			
767		2,658.50	2,727.70	69.20	45.98	31.82 ₪

סה"כ לדייר:

סה"כ	שיא ביקוש
69.20	3.98
31.82 ₪	

תשלום קבוע	תשלום עבור גודל חיבור בKVA (3x25)	סה"כ	מע"מ 17.00%	סה"כ לתשלום	כולל מע"מ
21.31 ₪	4.59 ₪	57.71 ₪	9.81 ₪	67.53 ₪	

התפלגות חיוב בש"ח לפי תעו"ז

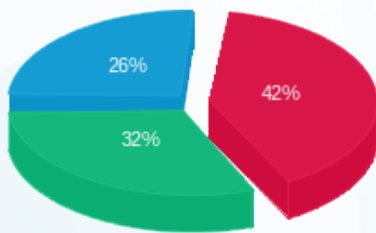

פסגה (13.47 ₪)
 גבע (10.07 ₪)
 שפל (8.28 ₪)

הסטוריית צריכה בקוט"ש

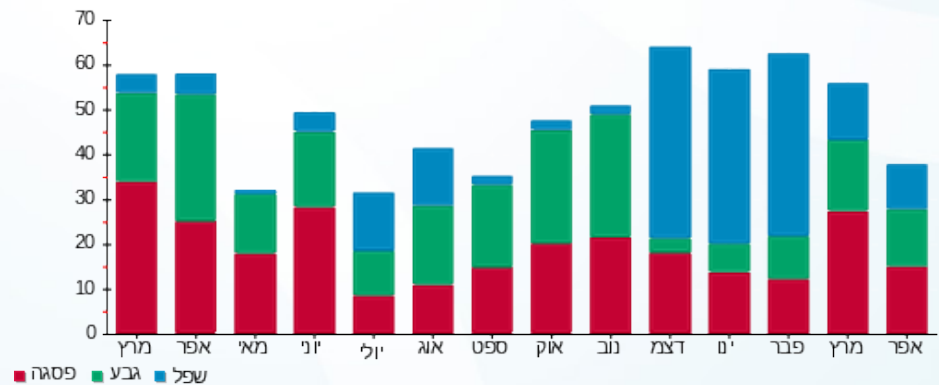



26/04/22

תאריך הפקה:

שם דייר: B503 אמיר יוסי עטרה

15/04/22

תאריך קריאה נוכחית:

שם אתר: דיור מוגן מזדיעין

16/03/22

תאריך קריאה קודמת:

לקוח/ה נכבד/ה, אנו מתכבדים להגיש את חישוב צריכת החשמל לתקופה 15/04/22 - 16/03/22:

B503 אמיר יוסי עטרה - 2 - 16226529(3x25)

סוג תעריף	סוג צריכה	קריאה קודמת	קריאה נוכחית	סה"כ צריכה בקוט"ש	מחיר לקוט"ש בא"ג	סה"כ לתשלום
			15/04/22	16/03/22	פרטי חשבון עבור תאריכים:	
767		5,946.40	6,120.20	173.80	45.98	79.91 ₪

סה"כ לדייר:

שיא ביקוש	סה"כ
4.34	173.80
	79.91 ₪

21.31 ₪	תשלום קבוע תשלום עבור גודל חיבור בKVA (3x25) סה"כ מע"מ 17.00%	כולל מע"מ
4.59 ₪		
105.81 ₪		
17.99 ₪		
123.80 ₪	סה"כ לתשלום	

הסטוריית צריכה בקוט"ש

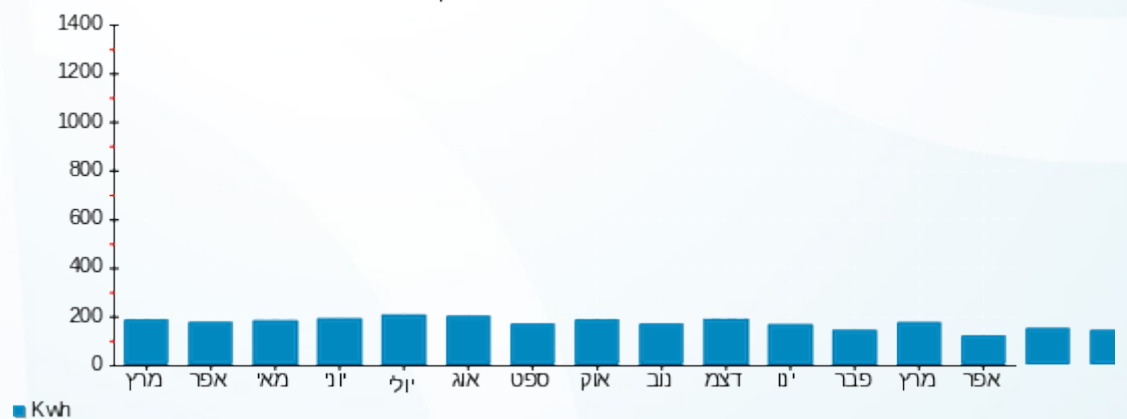



26/04/22

תאריך הפקדה:

שם דייר: B504 גלבע יפה ודוד

15/04/22

תאריך קריאה נוכחית:

שם אתר: דיור מוגן מזדיעין

16/03/22

תאריך קריאה קודמת:

לקוח/ה נכבד/ה, אנו מתכבדים להגיש את חישוב צריכת החשמל לתקופה 15/04/22 - 16/03/22:

B504 גלבע יפה ודוד - 3 - 16226529(3x25)

סוג תעריף	סוג צריכה	קריאה קודמת	קריאה נוכחית	סה"כ צריכה בקוט"ש	מחיר לקוט"ש בא"ג	סה"כ לתשלום
פרטי חשבון עבור תאריכים:		16/03/22	15/04/22			
767		8,016.80	8,532.30	515.50	45.98	237.03 ₪

סה"כ לדייר:

שיא ביקוש	סה"כ
7.50	515.50
	237.03 ₪

21.31 ₪	תשלום קבוע תשלום עבור גודל חיבור בKVA (3x25) סה"כ מע"מ 17.00%	כולל מע"מ
4.59 ₪		
262.92 ₪		
44.70 ₪		
307.62 ₪	סה"כ לתשלום	

הסטוריית צריכה בקוט"ש

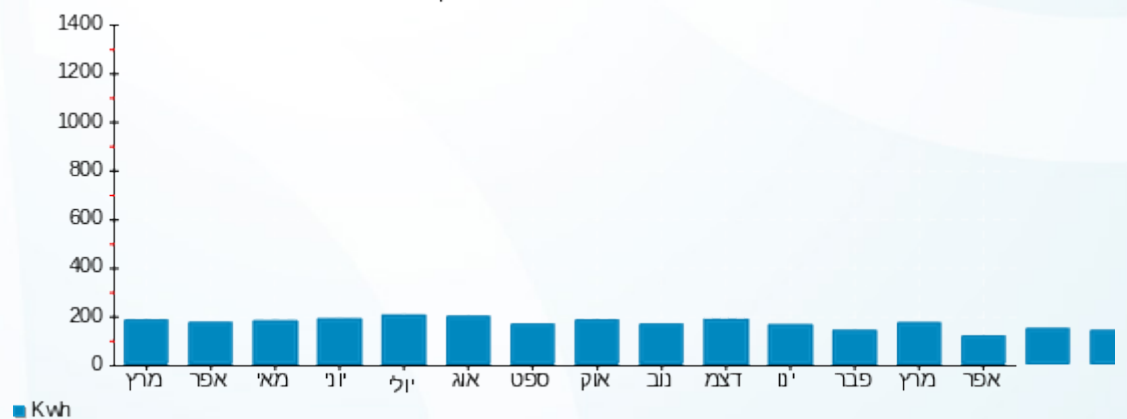

26/04/22 תאריך הפקה:
 15/04/22 תאריך קריאה נוכחית:
 16/03/22 תאריך קריאה קודמת:

שם דייר: B505 גיטיה פרג
 שם אתר: דיור מוגן מזדיעין

לקוח/ה נכבד/ה, אנו מתכבדים להגיש את חישוב צריכת החשמל לתקופה 15/04/22 - 16/03/22:

B505 גיטיה פרג - 4 - 16226529(3x25)

סוג תעריף	סוג צריכה	קריאה קודמת	קריאה נוכחית	סה"כ צריכה בקוט"ש	מחיר לקוט"ש בא"ג	סה"כ לתשלום
			15/04/22	16/03/22	פרטי חשבון עבור תאריכים:	
767		1,468.00	1,532.70	64.70	45.98	29.75 ₪

סה"כ לדייר:

שיא ביקוש	סה"כ
3.56	64.70
	29.75 ₪

21.31 ₪	תשלום קבוע תשלום עבור גודל חיבור בKVA (3x25) סה"כ מע"מ 17.00%	כולל מע"מ
4.59 ₪		
55.64 ₪		
9.46 ₪		
65.10 ₪	סה"כ לתשלום	

הסטוריית צריכה בקוט"ש

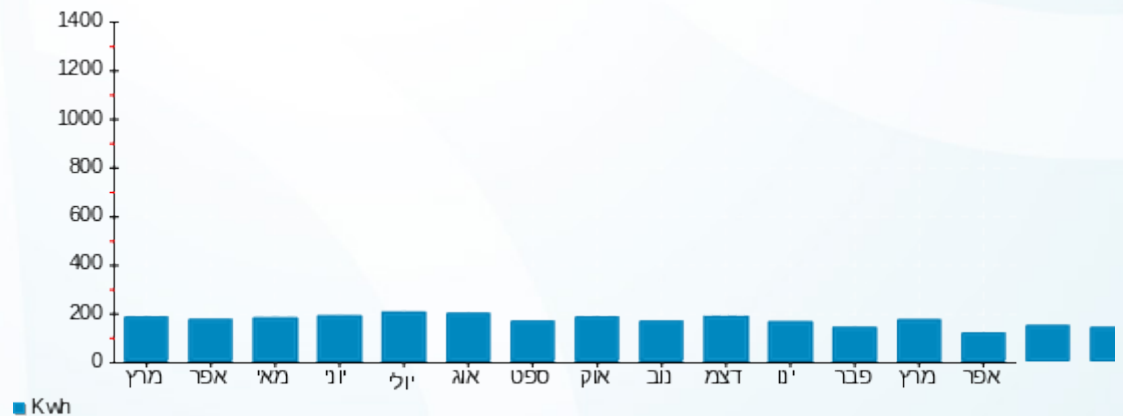



26/04/22

תאריך הפקדה:

שם דייר: B506 שמיר אילנה

15/04/22

תאריך קריאה נוכחית:

שם אתר: דיור מוגן מודיעין

16/03/22

תאריך קריאה קודמת:

לקוח/ה נכבד/ה, אנו מתכבדים להגיש את חישוב צריכת החשמל לתקופה 15/04/22 - 16/03/22:

B506 שמיר אילנה - 5 - 16226529(3x25)

סוג תעריף	סוג צריכה	קריאה קודמת	קריאה נוכחית	סה"כ צריכה בקוט"ש	מחיר לקוט"ש בא"ג	סה"כ לתשלום
פרטי חשבון עבור תאריכים:		16/03/22	15/04/22			
767		9,090.00	9,352.60	262.60	45.98	120.74 ₪

סה"כ לדייר:

שיא ביקוש	סה"כ
4.81	262.60
	120.74 ₪

21.31 ₪	תשלום קבוע תשלום עבור גודל חיבור בKVA (3x25) סה"כ מע"מ 17.00%	כולל מע"מ
4.59 ₪		
146.64 ₪		
24.93 ₪		
171.57 ₪	סה"כ לתשלום	

הסטוריית צריכה בקוט"ש

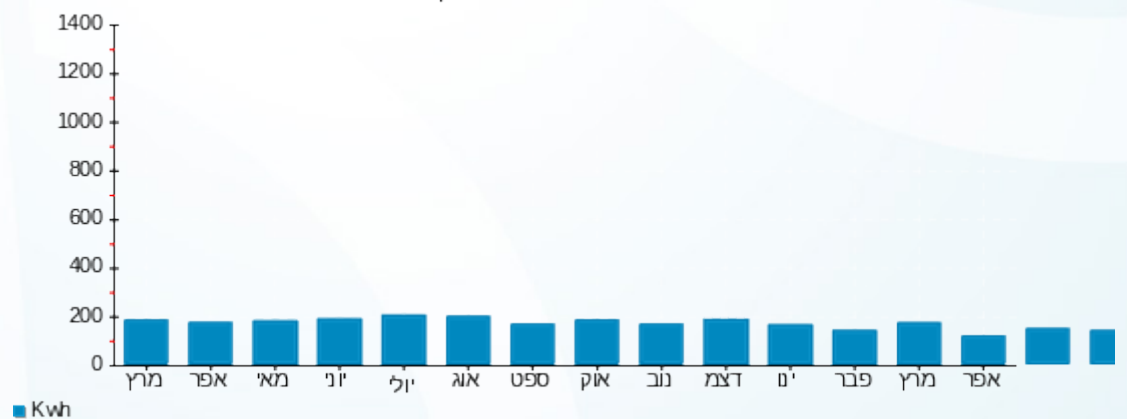

26/04/22 תאריך הפקה:
 15/04/22 תאריך קריאה נוכחית:
 16/03/22 תאריך קריאה קודמת:

שם דייר: B507 בן עזרי אהרון שמחה
 שם אתר: דיור מוגן מזדיעין

לקוח/ה נכבד/ה, אנו מתכבדים להגיש את חישוב צריכת החשמל לתקופה 15/04/22 - 16/03/22:

B507 בן עזרי אהרון שמחה - 6 - 16226529(3x25)

סוג תעריף	סוג צריכה	קריאה קודמת	קריאה נוכחית	סה"כ צריכה בקוט"ש	מחיר לקוט"ש בא"ג	סה"כ לתשלום
פרטי חשבון עבור תאריכים:		16/03/22	15/04/22			
767		5,767.10	5,943.20	176.10	45.98	80.97 ₪

סה"כ לדייר:

שיא ביקוש	סה"כ
6.15	176.10
	80.97 ₪

21.31 ₪	תשלום קבוע תשלום עבור גודל חיבור בKVA (3x25) סה"כ מע"מ 17.00%	כולל מע"מ
4.59 ₪		
106.87 ₪		
18.17 ₪		
125.03 ₪	סה"כ לתשלום	

הסטוריית צריכה בקוט"ש

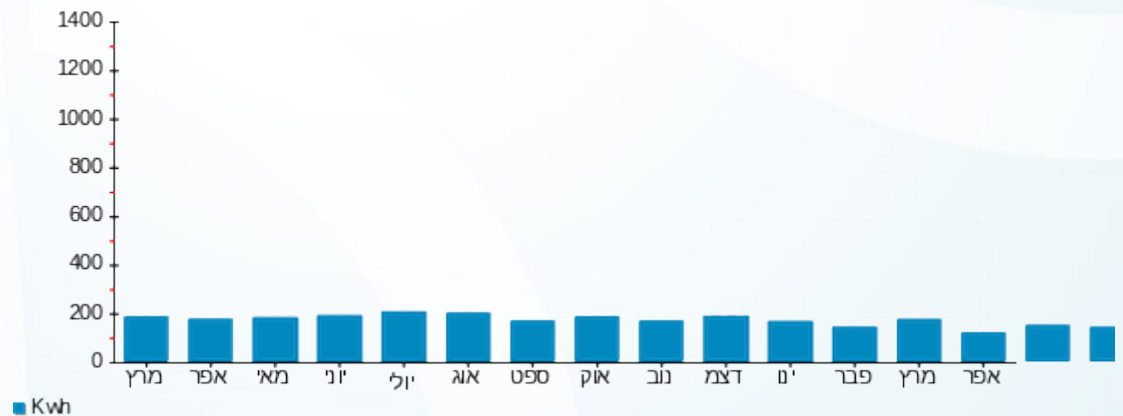



26/04/22 תאריך הפקדה:
 15/04/22 תאריך קריאה נוכחית:
 16/03/22 תאריך קריאה קודמת:

שם דייר: B508 אמיצי אמנון שרה
 שם אתר: דיור מוגן מזדיעין

לקוח/ה נכבד/ה, אנו מתכבדים להגיש את חישוב צריכת החשמל לתקופה 15/04/22 - 16/03/22:

B508 אמיצי אמנון שרה - 7 - 16226529(3x25)

סוג תעריף	סוג צריכה	קריאה קודמת	קריאה נוכחית	סה"כ צריכה בקוט"ש	מחיר לקוט"ש בא"ג	סה"כ לתשלום
פרטי חשבון עבור תאריכים:		16/03/22	15/04/22			
767		6,810.20	7,060.90	250.70	45.98	115.27 ₪

סה"כ לדייר:

שיא ביקוש	סה"כ
6.65	250.70
	115.27 ₪

21.31 ₪	תשלום קבוע תשלום עבור גודל חיבור בKVA (3x25) סה"כ מע"מ 17.00%	כולל מע"מ
4.59 ₪		
141.17 ₪		
24.00 ₪		
165.17 ₪	סה"כ לתשלום	

הסטוריית צריכה בקוט"ש

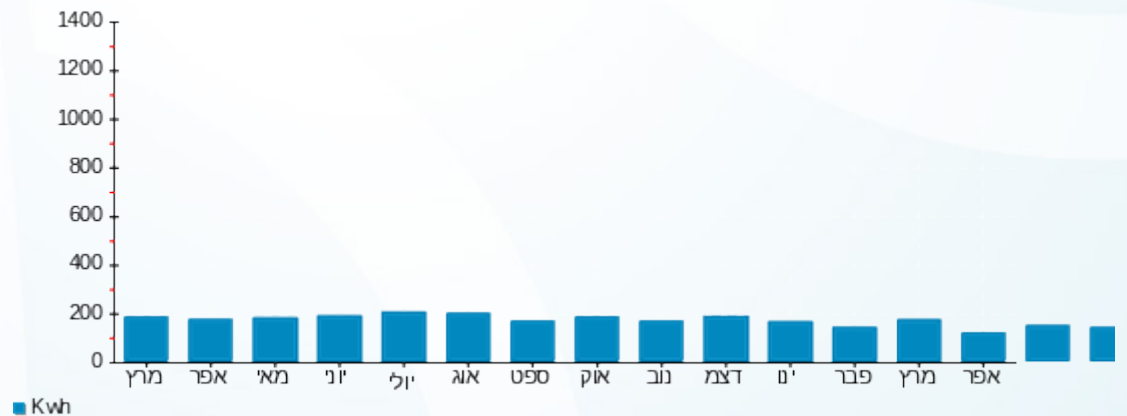

26/04/22 תאריך הפקה:
 15/04/22 תאריך קריאה נוכחית:
 16/03/22 תאריך קריאה קודמת:

שם דייר: B509 גנור נעמי
 שם אתר: דיור מוגן מזדיעין

לקוח/ה נכבד/ה, אנו מתכבדים להגיש את חישוב צריכת החשמל לתקופה 15/04/22 - 16/03/22:

B509 גנור נעמי - 8 - 16226529(3x25)

סוג תעריף	סוג צריכה	קריאה קודמת	קריאה נוכחית	סה"כ צריכה בקוט"ש	מחיר לקוט"ש בא"ג	סה"כ לתשלום
			15/04/22	16/03/22	פרטי חשבון עבור תאריכים:	
767		1,836.90	1,892.40	55.50	45.98	25.52 ₪

סה"כ לדייר:

שיא ביקוש	סה"כ
4.11	55.50
	25.52 ₪

21.31 ₪	תשלום קבוע תשלום עבור גודל חיבור בKVA (3x25) סה"כ מע"מ 17.00%	כולל מע"מ
4.59 ₪		
51.41 ₪		
8.74 ₪		
60.16 ₪	סה"כ לתשלום	

הסטוריית צריכה בקוט"ש

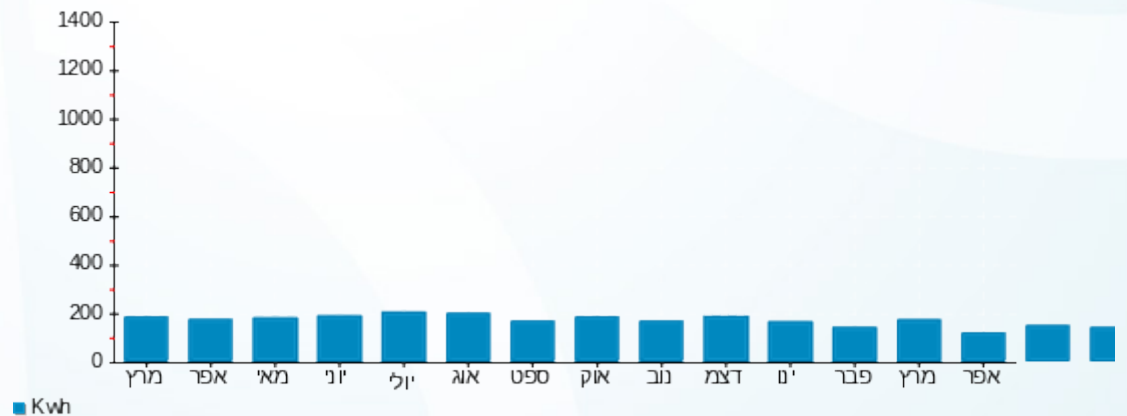

26/04/22 תאריך הפקדה:
 15/04/22 תאריך קריאה נוכחית:
 16/03/22 תאריך קריאה קודמת:

שם דייר: B510 לימסקי זקלין
 שם אתר: דיור מוגן מזדיעין

לקוח/ה נכבד/ה, אנו מתכבדים להגיש את חישוב צריכת החשמל לתקופה 15/04/22 - 16/03/22:

B510 לימסקי זקלין - 9 - 16226529(3x25)

סוג תעריף	סוג צריכה	קריאה קודמת	קריאה נוכחית	סה"כ צריכה בקוט"ש	מחיר לקוט"ש בא"ג	סה"כ לתשלום
פרטי חשבון עבור תאריכים:		16/03/22	15/04/22			
767		6,769.90	6,965.30	195.40	45.98	89.84 ₪

סה"כ לדייר:

שיא ביקוש	סה"כ
4.96	195.40
	89.84 ₪

21.31 ₪	תשלום קבוע תשלום עבור גודל חיבור בKVA (3x25) סה"כ מע"מ 17.00%	כולל מע"מ
4.59 ₪		
115.74 ₪		
19.68 ₪		
135.42 ₪	סה"כ לתשלום	

הסטוריית צריכה בקוט"ש

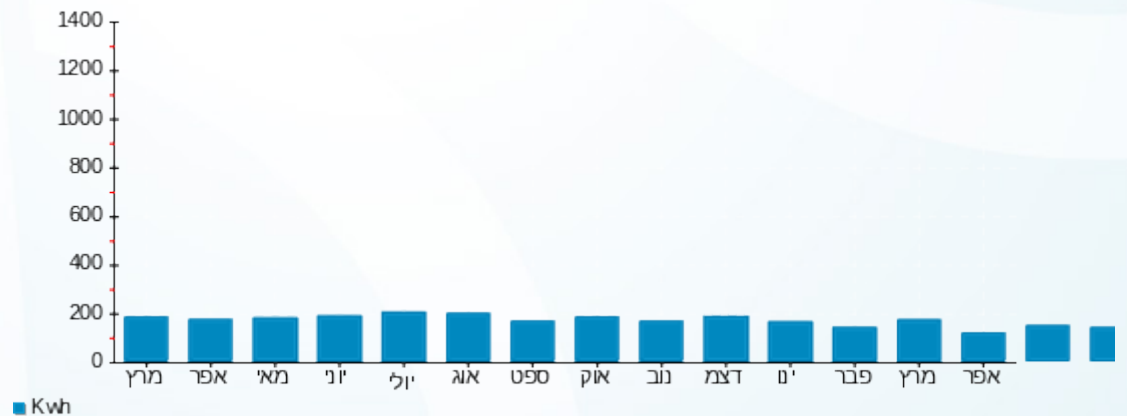

26/04/22 תאריך הפקה:
 15/04/22 תאריך קריאה נוכחית:
 16/03/22 תאריך קריאה קודמת:

שם דייר: B511 יקר שמואל
 שם אתר: דיור מוגן מזדיעין

לקוח/ה נכבד/ה, אנו מתכבדים להגיש את חישוב צריכת החשמל לתקופה 15/04/22 - 16/03/22:

B511 יקר שמואל - 10 - 16226529(3x25)

סה"כ לתשלום	מחיר לקוט"ש בא"ג	סה"כ צריכה בקוט"ש	קריאה נוכחית	קריאה קודמת	סוג צריכה	סוג תעריף
			15/04/22	16/03/22	פרטי חשבון עבור תאריכים:	
178.95 ₪	45.98	389.20	5,619.50	5,230.30		767

סה"כ לדייר:

שיא ביקוש	סה"כ
4.78	389.20
	178.95 ₪

21.31 ₪	תשלום קבוע תשלום עבור גודל חיבור בKVA (3x25) סה"כ מע"מ 17.00%	כולל מע"מ
4.59 ₪		
204.85 ₪		
34.82 ₪		
239.67 ₪	סה"כ לתשלום	

הסטוריית צריכה בקוט"ש

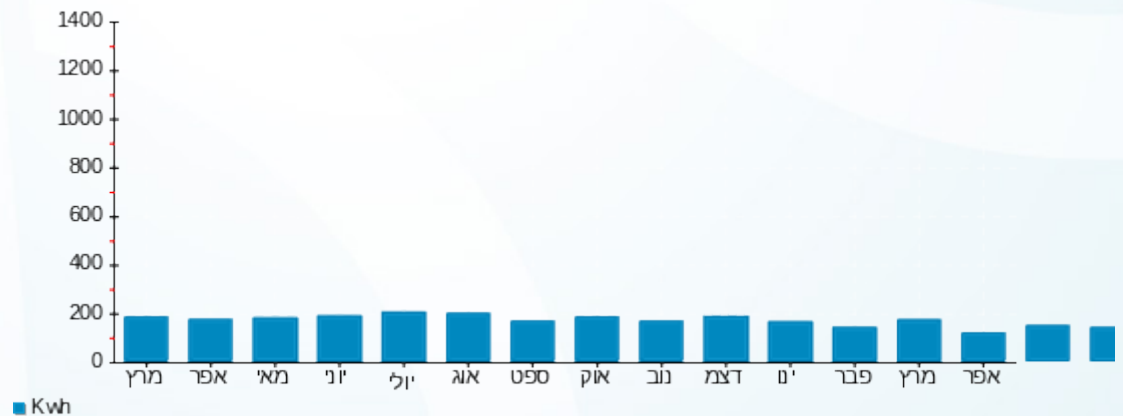



26/04/22

תאריך הפקה:

שם דייר: B512 לוי חנה
שם אתר: דיור מוגן מזדיעין

15/04/22

תאריך קריאה נוכחית:

16/03/22

תאריך קריאה קודמת:

לקוח/ה נכבד/ה, אנו מתכבדים להגיש את חישוב צריכת החשמל לתקופה 15/04/22 - 16/03/22:

B512 לוי חנה - 11 - 16226529(3x25)

סוג תעריף	סוג צריכה	קריאה קודמת	קריאה נוכחית	סה"כ צריכה בקוט"ש	מחיר לקוט"ש בא"ג	סה"כ לתשלום
			15/04/22	16/03/22	פרטי חשבון עבור תאריכים:	
767		359.70	409.30	49.60	45.98	22.81 ₪

סה"כ לדייר:

שיא ביקוש	סה"כ
6.05	49.60
	22.81 ₪

21.31 ₪	תשלום קבוע תשלום עבור גודל חיבור בKVA (3x25) סה"כ מע"מ 17.00%	כולל מע"מ
4.59 ₪		
48.70 ₪		
8.28 ₪		
56.98 ₪	סה"כ לתשלום	

הסטוריית צריכה בקוט"ש

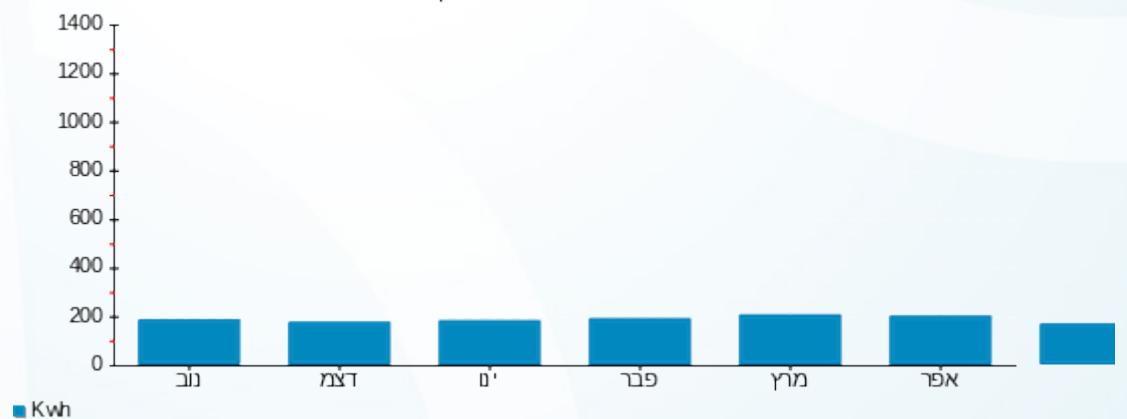

26/04/22 תאריך הפקה:
 15/04/22 תאריך קריאה נכחית:
 16/03/22 תאריך קריאה קודמת:

שם דייר: B513 + B514 טוטנאוור חוה
 שם אתר: דיור מוגן מודיעין

לקוח/ה נכבד/ה, אנו מתכבדים להגיש את חישוב צריכת החשמל לתקופה 15/04/22 - 16/03/22:

B513 - (3x25)16226529 - 12

סה"כ לתשלום	מחיר לקוט"ש בא"ג	סה"כ צריכה בקוט"ש	קריאה נכחית	קריאה קודמת	סוג צריכה	סוג תעריף
			15/04/22	16/03/22	פרטי חשבון עבור תאריכים:	
21.38 ₪	45.98	46.50	1,257.20	1,210.70		767

(3x25)16226529 - 13 - 514

סה"כ לתשלום	מחיר לקוט"ש בא"ג	סה"כ צריכה בקוט"ש	קריאה נכחית	קריאה קודמת	סוג צריכה	סוג תעריף
			15/04/22	16/03/22	פרטי חשבון עבור תאריכים:	
56.28 ₪	45.98	122.40	3,381.40	3,259.00		767

סה"כ לדייר:

שיא ביקוש	סה"כ
6.91	168.90
	77.66 ₪

21.31 ₪	תשלום קבוע תשלום עבור גודל חיבור ב KVA (3x50) סה"כ מע"מ 17.00%	סה"כ לתשלום
9.17 ₪		
108.14 ₪		
18.38 ₪		
126.53 ₪		כולל מע"מ

הסטוריית צריכה בקוט"ש

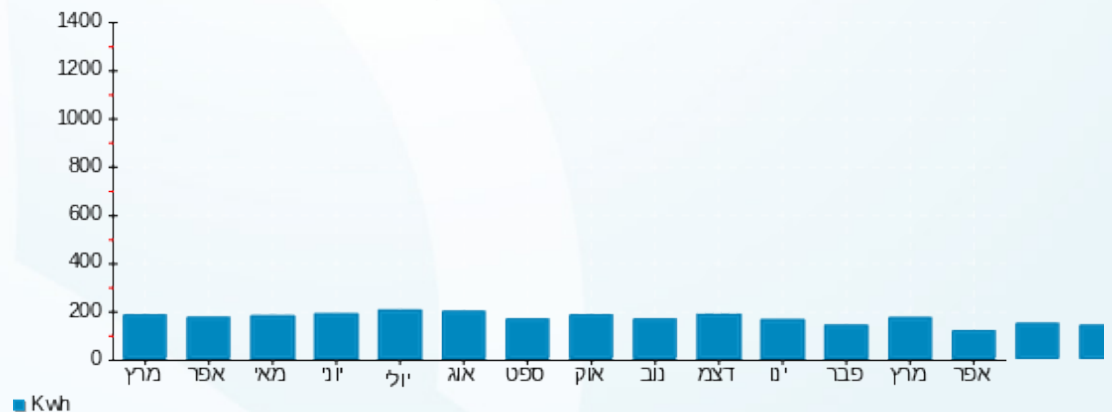



26/04/22

תאריך הפקה:

שם דייר: B515 נווה אלונה

15/04/22

תאריך קריאה נוכחית:

שם אתר: דיור מוגן מזדיעין

16/03/22

תאריך קריאה קודמת:

לקוח/ה נכבד/ה, אנו מתכבדים להגיש את חישוב צריכת החשמל לתקופה 15/04/22 - 16/03/22:

B515 נווה אלונה - 14 - (3x25)16226529

סה"כ לתשלום	מחיר לקוט"ש בא"ג	סה"כ צריכה בקוט"ש	קריאה נוכחית	קריאה קודמת	סוג צריכה	סוג תעריף
			15/04/22	16/03/22	פרטי חשבון עבור תאריכים:	
₪ 34.21	45.98	74.40	2,712.70	2,638.30		767

סה"כ לדייר:

שיא ביקוש	סה"כ
7.06	74.40
	₪ 34.21

₪ 21.31	תשלום קבוע תשלום עבור גודל חיבור בKVA (3x25) סה"כ מע"מ 17.00%	סלול מע"מ
₪ 4.59		
₪ 60.10		
₪ 10.22		
₪ 70.32	סה"כ לתשלום	

הסטוריית צריכה בקוט"ש

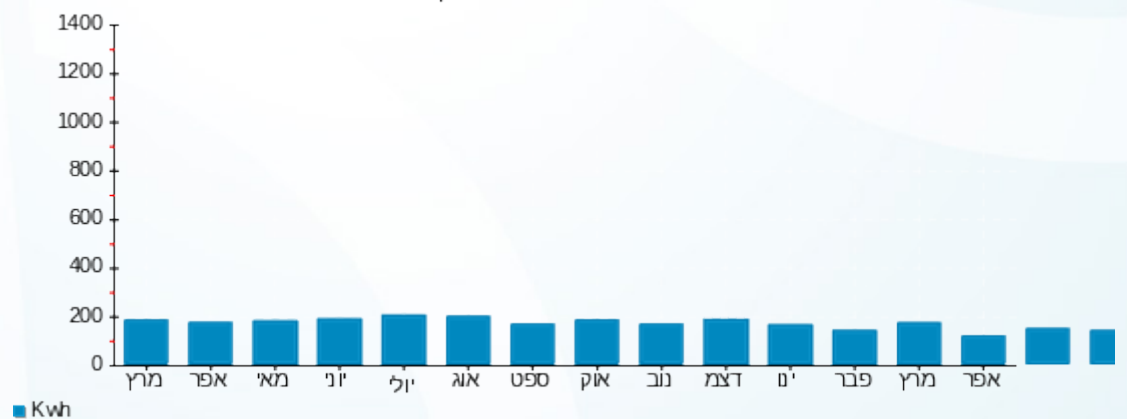



26/04/22

תאריך הפקה:

שם דייר: B516 קרן עדנה

15/04/22

תאריך קריאה נוכחית:

שם אתר: דיור מוגן מזדיעין

16/03/22

תאריך קריאה קודמת:

לקוח/ה נכבד/ה, אנו מתכבדים להגיש את חישוב צריכת החשמל לתקופה 15/04/22 - 16/03/22:

B516 קרן עדנה - 1 - 16254195(3x25)

סה"כ לתשלום	מחיר לקוט"ש בא"ג	סה"כ צריכה בקוט"ש	קריאה נוכחית	קריאה קודמת	סוג צריכה	סוג תעריף
			15/04/22	16/03/22	פרטי חשבון עבור תאריכים:	
₪ 59.87	45.98	130.20	4,664.40	4,534.20		767

סה"כ לדייר:

שיא ביקוש	סה"כ
5.47	130.20
	₪ 59.87

₪ 21.31	תשלום קבוע תשלום עבור גודל חיבור בKVA (3x25) סה"כ מע"מ 17.00%	סלול מע"מ
₪ 4.59		
₪ 85.76		
₪ 14.58		
₪ 100.34	סה"כ לתשלום	

הסטוריית צריכה בקוט"ש



26/04/22 תאריך הפקדה:
 15/04/22 תאריך קריאה נוכחית:
 16/03/22 תאריך קריאה קודמת:

שם דייר: B517 יושע אמנון
 שם אתר: דיור מוגן מזדיעין

לקוח/ה נכבד/ה, אנו מתכבדים להגיש את חישוב צריכת החשמל לתקופה 15/04/22 - 16/03/22:

B517 - (3x25)16254195 - 2

סה"כ לתשלום	מחיר לקוט"ש בא"ג	סה"כ צריכה בקוט"ש	קריאה נוכחית	קריאה קודמת	סוג צריכה	סוג תעריף
			15/04/22	16/03/22	פרטי חשבון עבור תאריכים:	
₪ 49.52	45.98	107.70	4,518.70	4,411.00		767

סה"כ לדייר:

שיא ביקוש	סה"כ
3.40	107.70
	₪ 49.52

₪ 21.31	תשלום קבוע תשלום עבור גודל חיבור בKVA (3x25) סה"כ מע"מ 17.00%	סלול מע"מ
₪ 4.59		
₪ 75.42		
₪ 12.82		
₪ 88.24	סה"כ לתשלום	

הסטוריית צריכה בקוט"ש

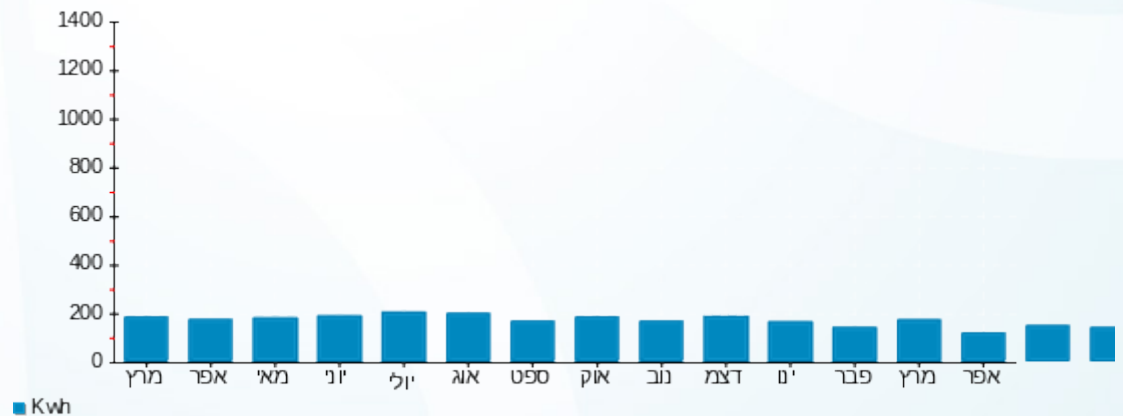

26/04/22 תאריך הפקה:
 15/04/22 תאריך קריאה נוכחית:
 16/03/22 תאריך קריאה קודמת:

שם דייר: B518 קיסרי גנט
 שם אתר: דיור מוגן מזדיעין

לקוח/ה נכבד/ה, אנו מתכבדים להגיש את חישוב צריכת החשמל לתקופה 15/04/22 - 16/03/22:

B518 - (3x25)16254195 - 3

סה"כ לתשלום	מחיר לקוט"ש בא"ג	סה"כ צריכה בקוט"ש	קריאה נוכחית	קריאה קודמת	סוג צריכה	סוג תעריף
			15/04/22	16/03/22	פרטי חשבון עבור תאריכים:	
₪ 96.51	45.98	209.90	7,020.00	6,810.10		767

סה"כ לדייר:

שיא ביקוש	סה"כ
6.45	209.90
	₪ 96.51

₪ 21.31	תשלום קבוע תשלום עבור גודל חיבור בKVA (3x25) סה"כ מע"מ 17.00%	כולל מע"מ
₪ 4.59		
₪ 122.41		
₪ 20.81		
₪ 143.22	סה"כ לתשלום	

הסטוריית צריכה בקוט"ש

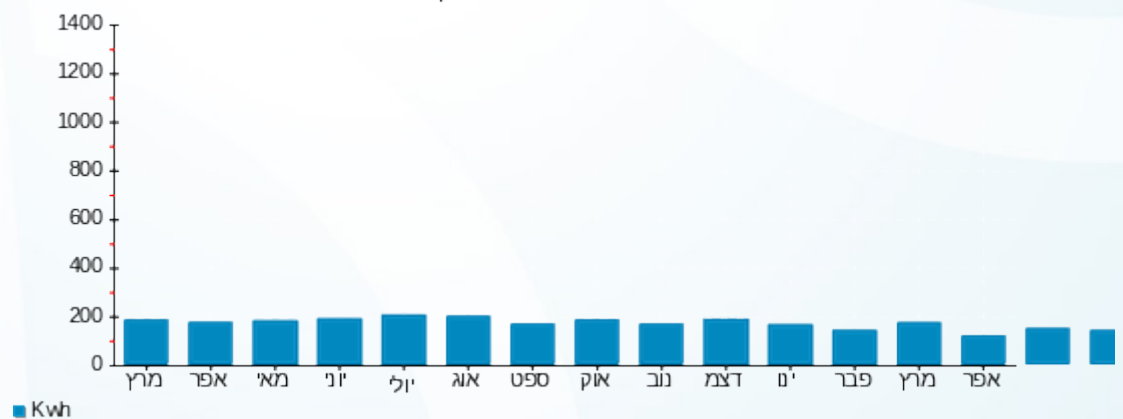

26/04/22 תאריך הפקה:
 15/04/22 תאריך קריאה נוכחית:
 16/03/22 תאריך קריאה קודמת:

שם דייר: B601 סרגוסי רחל
 שם אתר: דיור מוגן מזדיעין

לקוח/ה נכבד/ה, אנו מתכבדים להגיש את חישוב צריכת החשמל לתקופה 15/04/22 - 16/03/22:

B601 סרגוסי רחל - 15 - (3x25)16226526

סוג תעריף	סוג צריכה	קריאה קודמת	קריאה נוכחית	סה"כ צריכה בקוט"ש	מחיר לקוט"ש בא"ג	סה"כ לתשלום
			15/04/22	16/03/22	פרטי חשבון עבור תאריכים:	
767		11,125.20	11,406.30	281.10	45.98	129.25 ₪

סה"כ לדייר:

שיא ביקוש	סה"כ
5.20	281.10
	129.25 ₪

21.31 ₪	תשלום קבוע תשלום עבור גודל חיבור ב-KVA (3x25) סה"כ מע"מ 17.00%	כולל מע"מ
4.59 ₪		
155.15 ₪		
26.37 ₪		
181.52 ₪	סה"כ לתשלום	

הסטוריית צריכה בקוט"ש

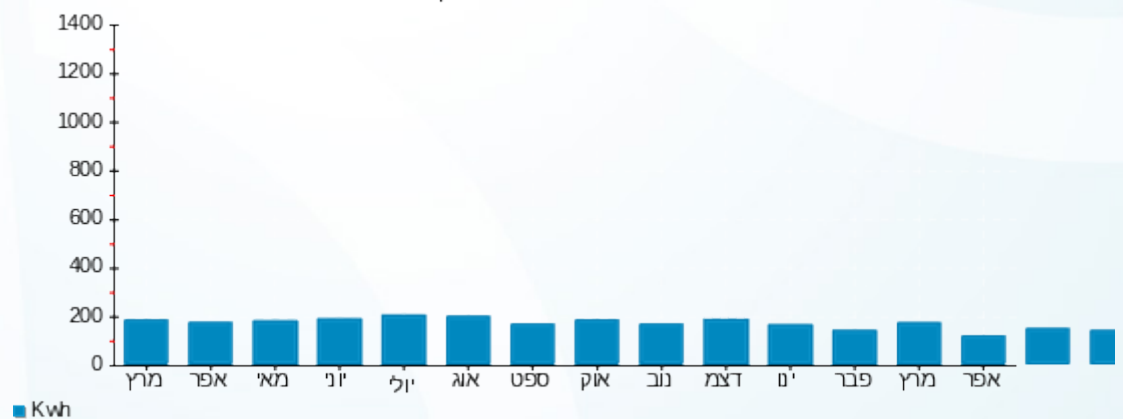

26/04/22 תאריך הפקה:
 15/04/22 תאריך קריאה נוכחית:
 16/03/22 תאריך קריאה קודמת:

שם דייר: B602 זינגר עידית
 שם אתר: דיור מוגן מזדיעין

לקוח/ה נכבד/ה, אנו מתכבדים להגיש את חישוב צריכת החשמל לתקופה 15/04/22 - 16/03/22:

B602 זינגר עידית - 1 - 16226526(3x25)

סוג תעריף	סוג צריכה	קריאה קודמת	קריאה נוכחית	סה"כ צריכה בקוט"ש	מחיר לקוט"ש בא"ג	סה"כ לתשלום
פרטי חשבון עבור תאריכים:		16/03/22	15/04/22			
767		4,682.70	4,819.70	137.00	45.98	62.99 ₪

סה"כ לדייר:

שיא ביקוש	סה"כ
6.95	137.00
	62.99 ₪

21.31 ₪	תשלום קבוע תשלום עבור גודל חיבור בKVA (3x25) סה"כ מע"מ 17.00%	כולל מע"מ
4.59 ₪		
88.89 ₪		
15.11 ₪		
104.00 ₪	סה"כ לתשלום	

הסטוריית צריכה בקוט"ש

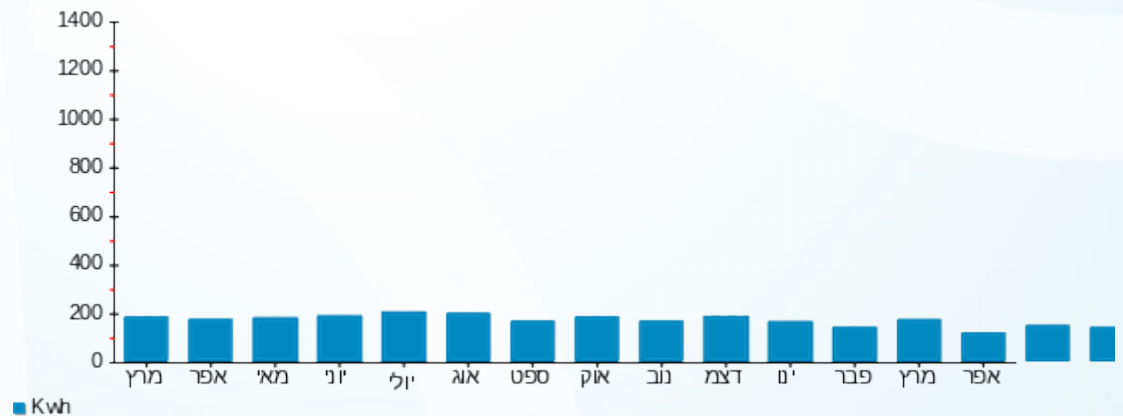



26/04/22 תאריך הפקדה:
 15/04/22 תאריך קריאה נוכחית:
 16/03/22 תאריך קריאה קודמת:

שם דייר: B603 דוד-מידן חוה
 שם אתר: דיור מוגן מודיעין

לקוח/ה נכבד/ה, אנו מתכבדים להגיש את חישוב צריכת החשמל לתקופה 15/04/22 - 16/03/22:

B603 דוד-מידן חוה - 2 - 16226526(3x25)

סוג תעריף	סוג צריכה	קריאה קודמת	קריאה נוכחית	סה"כ צריכה בקוט"ש	מחיר לקוט"ש בא"ג	סה"כ לתשלום
פרטי חשבון עבור תאריכים:		16/03/22	15/04/22			
767		9,412.90	9,763.40	350.50	45.98	161.16 ₪

סה"כ לדייר:

שיא ביקוש	סה"כ
8.49	350.50
	161.16 ₪

21.31 ₪	תשלום קבוע תשלום עבור גודל חיבור בKVA (3x25) סה"כ מע"מ 17.00%	כולל מע"מ
4.59 ₪		
187.06 ₪		
31.80 ₪		
218.86 ₪	סה"כ לתשלום	

הסטוריית צריכה בקוט"ש

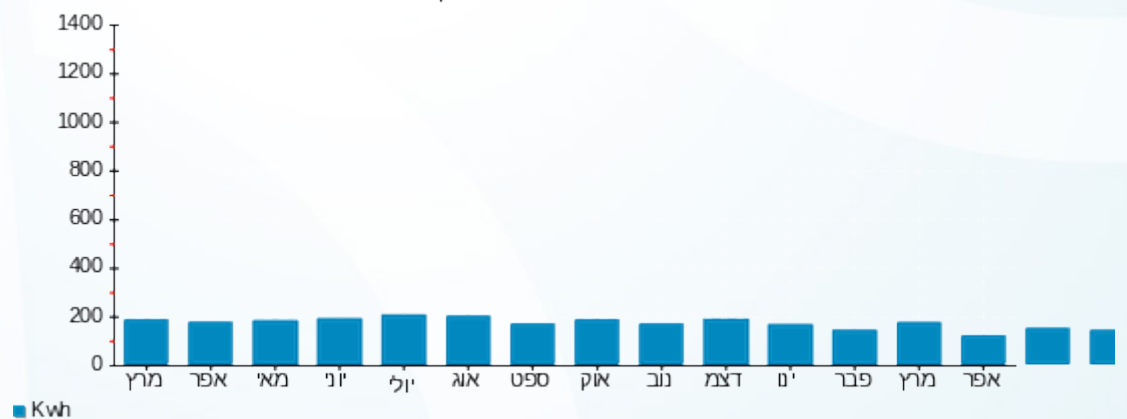

26/04/22 תאריך הפקה:
 15/04/22 תאריך קריאה נוכחית:
 16/03/22 תאריך קריאה קודמת:

שם דייר: B604 לנגביץ אנלי ושבח
 שם אתר: דיור מוגן מזדיעין

לקוח/ה נכבד/ה, אנו מתכבדים להגיש את חישוב צריכת החשמל לתקופה 15/04/22 - 16/03/22:

B604 לנגביץ אנלי ושבח - 3 - 16226526(3x25)

סה"כ לתשלום	מחיר לקוט"ש בא"ג	סה"כ צריכה בקוט"ש	קריאה נוכחית	קריאה קודמת	סוג צריכה	סוג תעריף
			15/04/22	16/03/22	פרטי חשבון עבור תאריכים:	
₪ 75.55	45.98	164.30	690.90	526.60		767

סה"כ לדייר:

שיא ביקוש	סה"כ
6.91	164.30
	₪ 75.55

₪ 21.31	תשלום קבוע תשלום עבור גודל חיבור בKVA (3x25) סה"כ מע"מ 17.00%	כולל מע"מ
₪ 4.59		
₪ 101.44		
₪ 17.24		
₪ 118.69	סה"כ לתשלום	

הסטוריית צריכה בקוט"ש

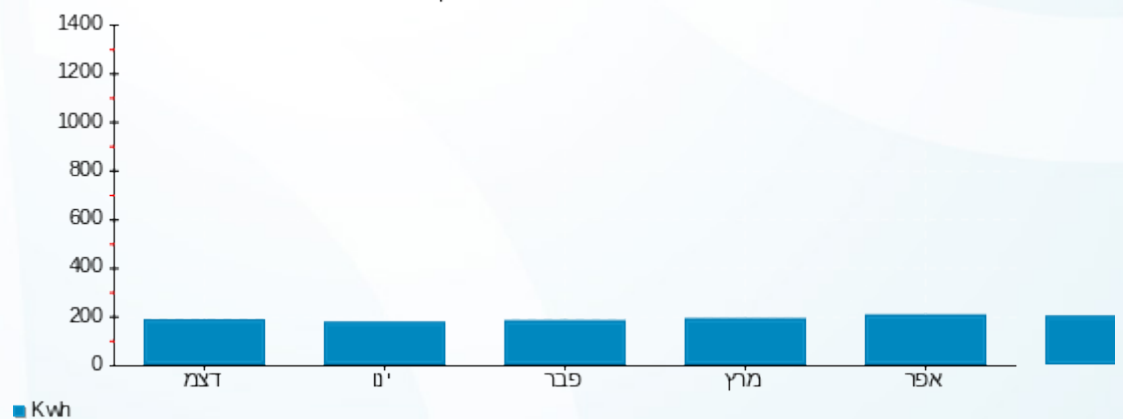

26/04/22 תאריך הפקה:
 15/04/22 תאריך קריאה נוכחית:
 16/03/22 תאריך קריאה קודמת:

שם דייר: B605 סיני יהושע
 שם אתר: דיור מוגן מודיעין

לקוח/ה נכבד/ה, אנו מתכבדים להגיש את חישוב צריכת החשמל לתקופה 15/04/22 - 16/03/22:

B605 סיני יהושע - 4 - 16226526(3x25)

סוג תעריף	סוג צריכה	קריאה קודמת	קריאה נוכחית	סה"כ צריכה בקוט"ש	מחיר לקוט"ש בא"ג	סה"כ לתשלום
פרטי חשבון עבור תאריכים:		16/03/22	15/04/22			
767		2,359.10	2,478.80	119.70	45.98	55.04 ₪

סה"כ לדייר:

סה"כ	שיא ביקוש
119.70	5.41
55.04 ₪	

תשלום קבוע	תשלום עבור גודל חיבור בKVA (3x25)	סה"כ	מע"מ 17.00%	סה"כ לתשלום	כולל מע"מ
21.31 ₪	4.59 ₪	80.93 ₪	13.76 ₪	94.69 ₪	

התפלגות חיוב בש"ח לפי תעו"ז

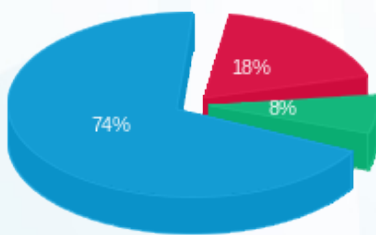

פסגה (10.16 ₪)
 גבע (4.14 ₪)
 שפל (40.74 ₪)

הסטוריית צריכה בקוט"ש

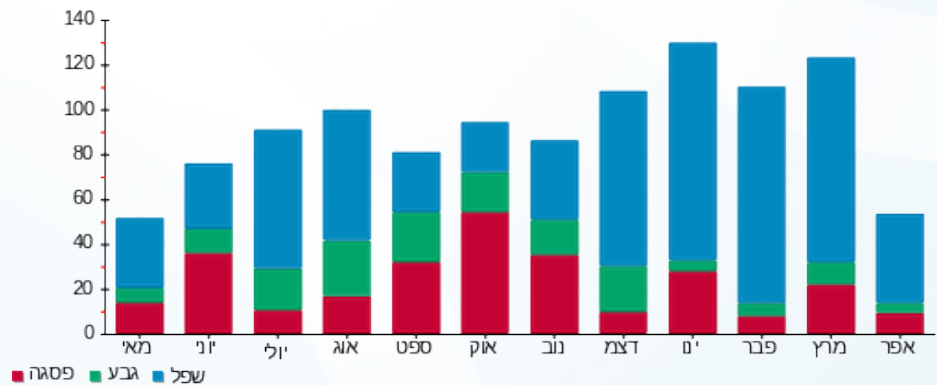

26/04/22 תאריך הפקה:
 15/04/22 תאריך קריאה נוכחית:
 16/03/22 תאריך קריאה קודמת:

שם דייר: B606 בן זקן אברמית
 שם אתר: דיור מוגן מודיעין

לקוח/ה נכבד/ה, אנו מתכבדים להגיש את חישוב צריכת החשמל לתקופה 15/04/22 - 16/03/22:

B606 בן זקן אברמית - 5 - 16226526(3x25)

סוג תעריף	סוג צריכה	קריאה קודמת	קריאה נוכחית	סה"כ צריכה בקוט"ש	מחיר לקוט"ש בא"ג	סה"כ לתשלום
פרטי חשבון עבור תאריכים:		16/03/22	15/04/22			
767		5,425.80	5,583.80	158.00	45.98	72.65 ₪

סה"כ לדייר:

שיא ביקוש	סה"כ
5.05	158.00
	72.65 ₪

21.31 ₪	תשלום קבוע תשלום עבור גודל חיבור בKVA (3x25) סה"כ מע"מ 17.00%	כולל מע"מ
4.59 ₪		
98.54 ₪		
16.75 ₪		
115.30 ₪	סה"כ לתשלום	

הסטוריית צריכה בקוט"ש

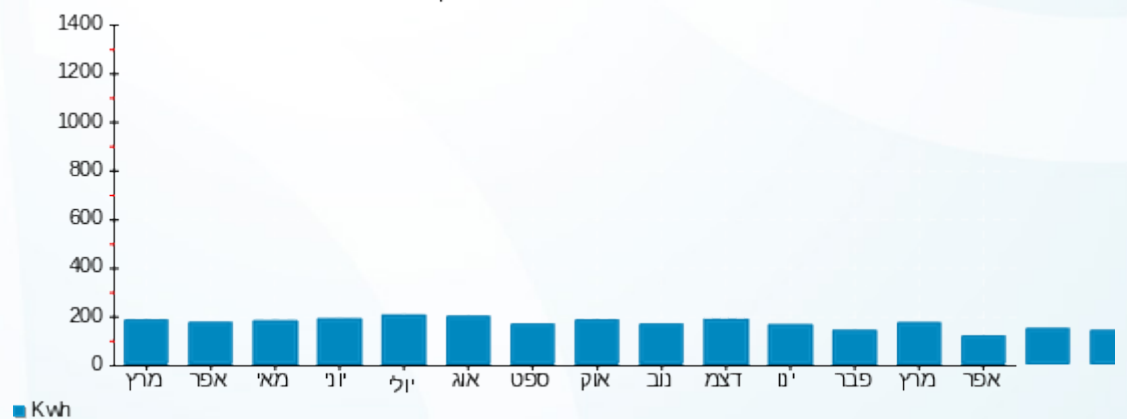



26/04/22 תאריך הפקה:
 15/04/22 תאריך קריאה נוכחית:
 16/03/22 תאריך קריאה קודמת:

שם דייר: B607 מרקס עליזה
 שם אתר: דיור מוגן מזדיעין

לקוח/ה נכבד/ה, אנו מתכבדים להגיש את חישוב צריכת החשמל לתקופה 15/04/22 - 16/03/22:

B607 - (3x25)16226526 - 6

סה"כ לתשלום	מחיר לקוט"ש בא"ג	סה"כ צריכה בקוט"ש	קריאה נוכחית	קריאה קודמת	סוג צריכה	סוג תעריף
			15/04/22	16/03/22	פרטי חשבון עבור תאריכים:	
₪ 79.13	45.98	172.10	5,129.90	4,957.80		767

סה"כ לדייר:

שיא ביקוש	סה"כ
4.76	172.10
	₪ 79.13

₪ 21.31	תשלום קבוע תשלום עבור גודל חיבור בKVA (3x25) סה"כ מע"מ 17.00%	כולל מע"מ
₪ 4.59		
₪ 105.03		
₪ 17.85		
₪ 122.88	סה"כ לתשלום	

הסטוריית צריכה בקוט"ש



26/04/22 תאריך הפקה:
 15/04/22 תאריך קריאה נוכחית:
 16/03/22 תאריך קריאה קודמת:

שם דייר: B608 מזרחי צביה
 שם אתר: דיור מוגן מודיעין

לקוח/ה נכבד/ה, אנו מתכבדים להגיש את חישוב צריכת החשמל לתקופה 15/04/22 - 16/03/22:

B608 מזרחי צביה - 7 - 16226526(3x25)

סוג תעריף	סוג צריכה	קריאה קודמת	קריאה נוכחית	סה"כ צריכה בקוט"ש	מחיר לקוט"ש בא"ג	סה"כ לתשלום
פרטי חשבון עבור תאריכים:		16/03/22	15/04/22			
767		3,684.00	3,760.40	76.40	45.98	35.13 ₪

סה"כ לדייר:

סה"כ	שיא ביקוש
76.40	5.50
35.13 ₪	

תשלום קבוע	תשלום עבור גודל חיבור בKVA (3x25)	סה"כ	מע"מ 17.00%	סה"כ לתשלום	כולל מע"מ
21.31 ₪	4.59 ₪	61.02 ₪	10.37 ₪	71.40 ₪	

התפלגות חיוב בש"ח לפי תעו"ז

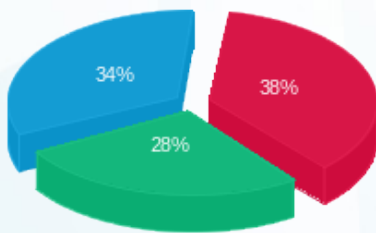

פסגה (13.33 ₪)
 גבע (9.84 ₪)
 שפל (11.95 ₪)

הסטוריית צריכה בקוט"ש

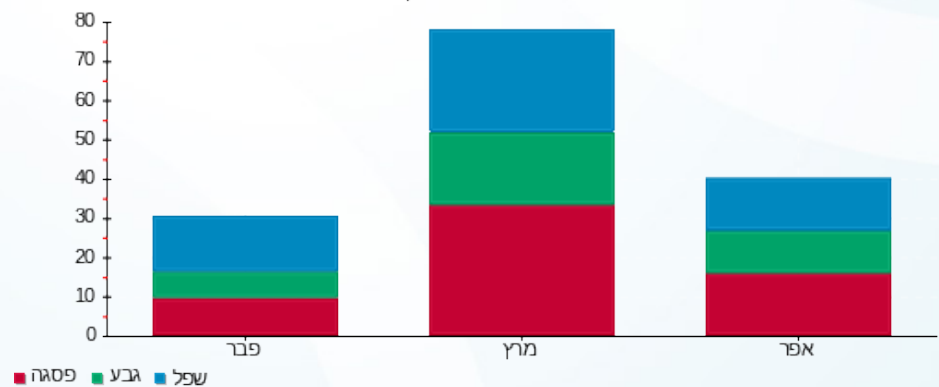

26/04/22 תאריך הפקה:
 15/04/22 תאריך קריאה נוכחית:
 16/03/22 תאריך קריאה קודמת:

שם דייר: B609 אוזקיר לאה
 שם אתר: דיור מוגן מזדיעין

לקוח/ה נכבד/ה, אנו מתכבדים להגיש את חישוב צריכת החשמל לתקופה 15/04/22 - 16/03/22:

B609 אוזקיר לאה - 8 - 16226526(3x25)

סוג תעריף	סוג צריכה	קריאה קודמת	קריאה נוכחית	סה"כ צריכה בקוט"ש	מחיר לקוט"ש בא"ג	סה"כ לתשלום
פרטי חשבון עבור תאריכים:		16/03/22	15/04/22			
767		3,481.10	3,625.20	144.10	45.98	66.26 ₪

סה"כ לדייר:

שיא ביקוש	סה"כ
5.23	144.10
	66.26 ₪

21.31 ₪	תשלום קבוע תשלום עבור גודל חיבור בKVA (3x25) סה"כ מע"מ 17.00%	כולל מע"מ
4.59 ₪		
92.15 ₪		
15.67 ₪		
107.82 ₪	סה"כ לתשלום	

הסטוריית צריכה בקוט"ש

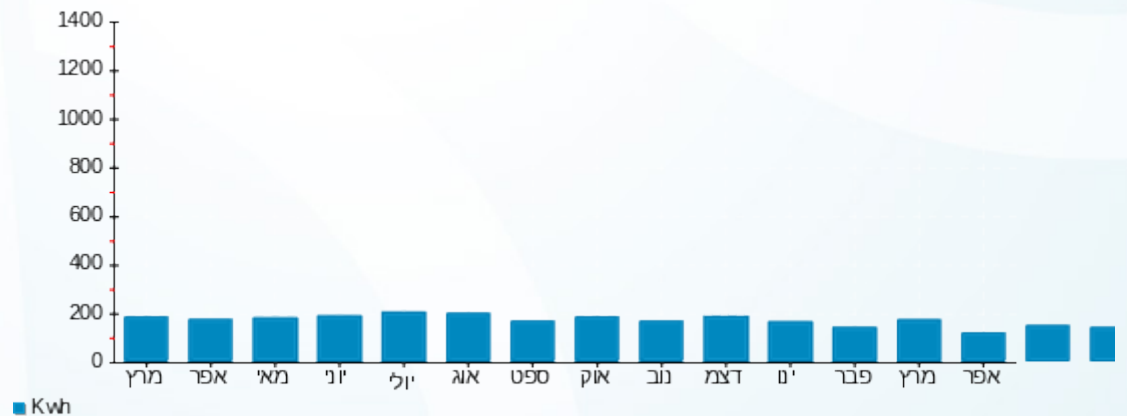

26/04/22 תאריך הפקה:
 15/04/22 תאריך קריאה נוכחית:
 16/03/22 תאריך קריאה קודמת:

שם דייר: B610 עטיה דליה
 שם אתר: דיור מוגן מזדיעין

לקוח/ה נכבד/ה, אנו מתכבדים להגיש את חישוב צריכת החשמל לתקופה 15/04/22 - 16/03/22:

9 - 16226526 (3x25) - B610

סה"כ לתשלום	מחיר לקוט"ש בא"ג	סה"כ צריכה בקוט"ש	קריאה נוכחית	קריאה קודמת	סוג צריכה	סוג תעריף
			15/04/22	16/03/22	פרטי חשבון עבור תאריכים:	
₪ 37.66	45.98	81.90	2,664.90	2,583.00		767

סה"כ לדייר:

שיא ביקוש	סה"כ
4.01	81.90
	₪ 37.66

₪ 21.31	תשלום קבוע תשלום עבור גודל חיבור בKVA (3x25) סה"כ מע"מ 17.00%	סלול מע"מ
₪ 4.59		
₪ 63.55		
₪ 10.80		
₪ 74.36	סה"כ לתשלום	

הסטוריית צריכה בקוט"ש

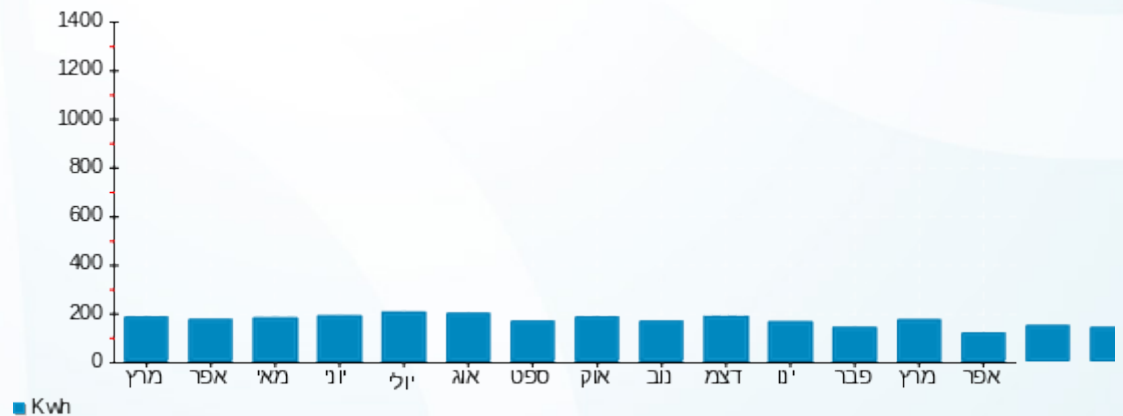

26/04/22 תאריך הפקה:
 15/04/22 תאריך קריאה נוכחית:
 16/03/22 תאריך קריאה קודמת:

שם דייר: B611 קדוש אליס
 שם אתר: דיור מוגן מזדיעין

לקוח/ה נכבד/ה, אנו מתכבדים להגיש את חישוב צריכת החשמל לתקופה 15/04/22 - 16/03/22:

B611 קדוש אליס - 10 - 16226526(3x25)

סוג תעריף	סוג צריכה	קריאה קודמת	קריאה נוכחית	סה"כ צריכה בקוט"ש	מחיר לקוט"ש בא"ג	סה"כ לתשלום
פרטי חשבון עבור תאריכים:		16/03/22	15/04/22			
767		2,180.20	2,240.40	60.20	45.98	27.68 ₪

סה"כ לדייר:

שיא ביקוש	סה"כ
3.48	60.20
	27.68 ₪

21.31 ₪	תשלום קבוע תשלום עבור גודל חיבור בKVA (3x25) סה"כ מע"מ 17.00%	כולל מע"מ
4.59 ₪		
53.58 ₪		
9.11 ₪		
62.68 ₪	סה"כ לתשלום	

הסטוריית צריכה בקוט"ש

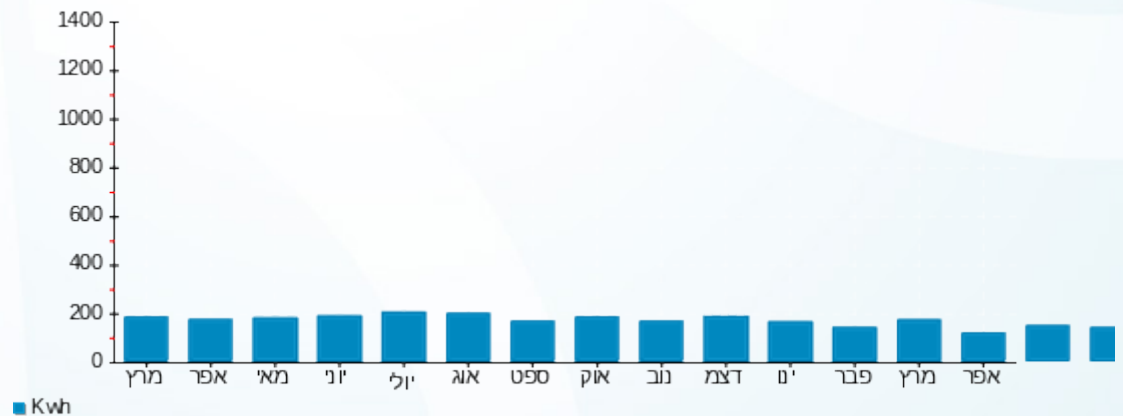

26/04/22 תאריך הפקה:
 15/04/22 תאריך קריאה נוכחית:
 16/03/22 תאריך קריאה קודמת:

שם דייר: B612 מצא רחל
 שם אתר: דיור מוגן מודיעין

לקוח/ה נכבד/ה, אנו מתכבדים להגיש את חישוב צריכת החשמל לתקופה 15/04/22 - 16/03/22:

B612 - (3x25)16226526 - 11

סה"כ לתשלום	מחיר לקוט"ש בא"ג	סה"כ צריכה בקוט"ש	קריאה נוכחית	קריאה קודמת	סוג צריכה	סוג תעריף
			15/04/22	16/03/22	פרטי חשבון עבור תאריכים:	
₪ 67.68	45.98	147.20	1,390.80	1,243.60		767

סה"כ לדייר:

שיא ביקוש	סה"כ
4.67	147.20
	₪ 67.68

₪ 21.31	תשלום קבוע תשלום עבור גודל חיבור בKVA (3x25) סה"כ מע"מ 17.00%	סלול מע"מ
₪ 4.59		
₪ 93.58		
₪ 15.91		
₪ 109.49	סה"כ לתשלום	

הסטוריית צריכה בקוט"ש

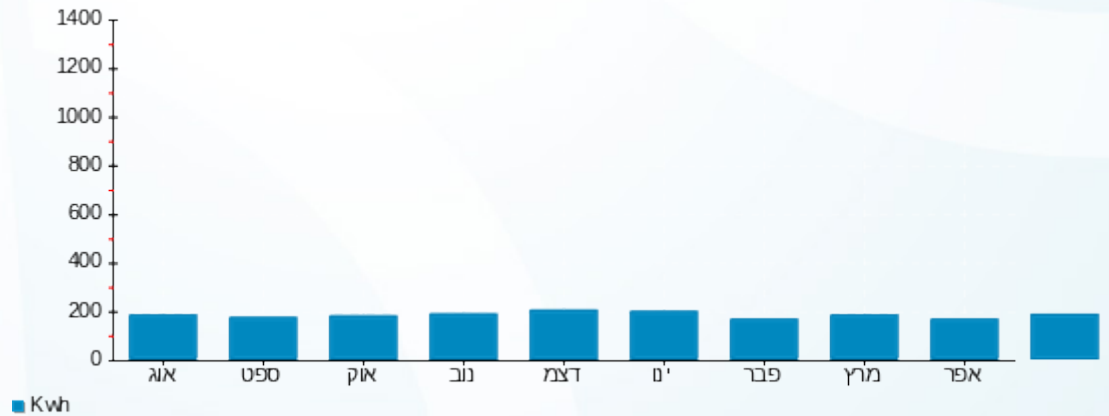

26/04/22 תאריך הפקה:
 15/04/22 תאריך קריאה נוכחי:
 16/03/22 תאריך קריאה קודמת:

שם דייר: B613 גושן יהודית ופרי מרדכי
 שם אתר: דיור מוגן מודיעין

לקוח/ה נכבד/ה, אנו מתכבדים להגיש את חישוב צריכת החשמל לתקופה 15/04/22 - 16/03/22:

B613 גושן יהודית ופרי מרדכי - 12 - 16226526(3x25)

סוג תעריף	סוג צריכה	קריאה קודמת	קריאה נוכחית	סה"כ צריכה בקוט"ש	מחיר לקוט"ש בא"ג	סה"כ לתשלום
פרטי חשבון עבור תאריכים:		16/03/22	15/04/22			
767		1,739.40	1,938.40	199.00	45.98	91.50 ₪

סה"כ לדייר:

שיא ביקוש	סה"כ
5.69	199.00
	91.50 ₪

21.31 ₪	תשלום קבוע תשלום עבור גודל חיבור בKVA (3x25) סה"כ מע"מ 17.00%	סלול מע"מ
4.59 ₪		
117.40 ₪		
19.96 ₪		
137.35 ₪	סה"כ לתשלום	

התפלגות חיוב בש"ח לפי תעו"ז

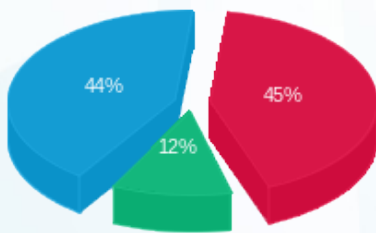

פסגה (40.78 ₪) ■
 גבע (10.58 ₪) ■
 שפל (40.14 ₪) ■

הסטוריית צריכה בקוט"ש

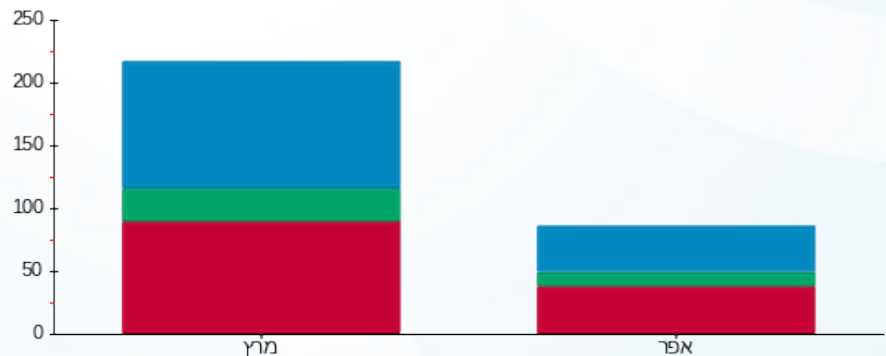

פסגה ■ גבע ■ שפל





26/04/22

תאריך הפקה:

שם דייר: B614 וטרן ויארה

15/04/22

תאריך קריאה נוכחית:

שם אתר: דיור מוגן מזדיעין

16/03/22

תאריך קריאה קודמת:

לקוח/ה נכבד/ה, אנו מתכבדים להגיש את חישוב צריכת החשמל לתקופה 15/04/22 - 16/03/22:

B614 וטרן ויארה - 13 - 16226526(3x25)

סוג תעריף	סוג צריכה	קריאה קודמת	קריאה נוכחית	סה"כ צריכה בקוט"ש	מחיר לקוט"ש בא"ג	סה"כ לתשלום
			15/04/22	16/03/22	פרטי חשבון עבור תאריכים:	
767		1,416.30	1,463.90	47.60	45.98	21.89 ₪

סה"כ לדייר:

שיא ביקוש	סה"כ
3.30	47.60
	21.89 ₪

21.31 ₪	תשלום קבוע תשלום עבור גודל חיבור בKVA (3x25) סה"כ מע"מ 17.00%	כולל מע"מ
4.59 ₪		
47.78 ₪		
8.12 ₪		
55.91 ₪	סה"כ לתשלום	

הסטוריית צריכה בקוט"ש





26/04/22

תאריך הפקדה:

שם דייר: B615 לרמן נילי

15/04/22

תאריך קריאה נוכחית:

שם אתר: דיור מוגן מזדיעין

16/03/22

תאריך קריאה קודמת:

לקוח/ה נכבד/ה, אנו מתכבדים להגיש את חישוב צריכת החשמל לתקופה 15/04/22 - 16/03/22:

B615 לרמן נילי - 14 - 16226526(3x25)

סוג תעריף	סוג צריכה	קריאה קודמת	קריאה נוכחית	סה"כ צריכה בקוט"ש	מחיר לקוט"ש בא"ג	סה"כ לתשלום
			15/04/22	16/03/22	פרטי חשבון עבור תאריכים:	
767		5,728.40	5,857.80	129.40	45.98	59.50 ₪

סה"כ לדייר:

שיא ביקוש	סה"כ
5.43	129.40
	59.50 ₪

21.31 ₪	תשלום קבוע תשלום עבור גודל חיבור בKVA (3x25) סה"כ מע"מ 17.00%	כולל מע"מ
4.59 ₪		
85.39 ₪		
14.52 ₪		
99.91 ₪	סה"כ לתשלום	

הסטוריית צריכה בקוט"ש

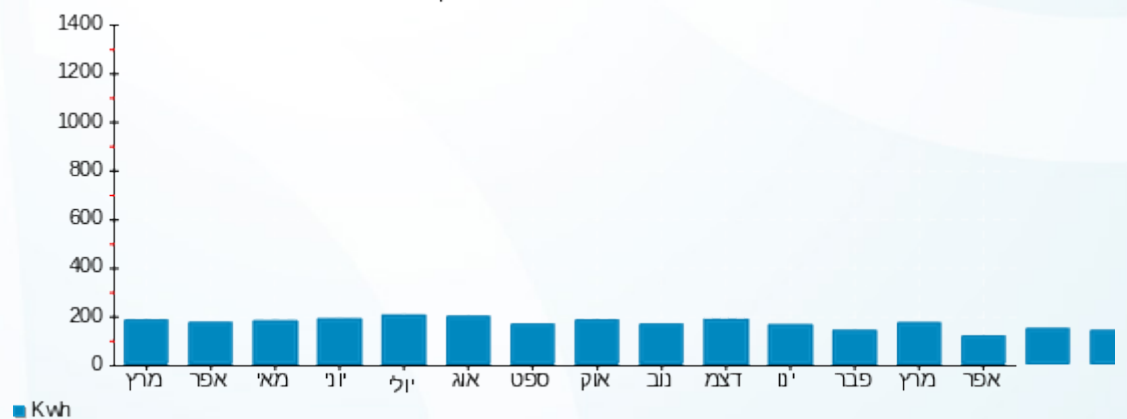

26/04/22 תאריך הפקדה:
 15/04/22 תאריך קריאה נוכחית:
 16/03/22 תאריך קריאה קודמת:

שם דייר: B616 מנילוביץ' יוסף מרים
 שם אתר: דיור מוגן מזדיעין

לקוח/ה נכבד/ה, אנו מתכבדים להגיש את חישוב צריכת החשמל לתקופה 15/04/22 - 16/03/22:

B616 מנילוביץ' יוסף מרים - 1 - 16254102(3x25)

סוג תעריף	סוג צריכה	קריאה קודמת	קריאה נוכחית	סה"כ צריכה בקוט"ש	מחיר לקוט"ש בא"ג	סה"כ לתשלום
פרטי חשבון עבור תאריכים:		16/03/22	15/04/22			
767		11,339.70	11,676.90	337.20	45.98	155.04 ₪

סה"כ לדייר:

שיא ביקוש	סה"כ
6.67	337.20
	155.04 ₪

21.31 ₪	תשלום קבוע תשלום עבור גודל חיבור בKVA (3x25) סה"כ מע"מ 17.00%	כולל מע"מ
4.59 ₪		
180.94 ₪		
30.76 ₪		
211.70 ₪	סה"כ לתשלום	

הסטוריית צריכה בקוט"ש

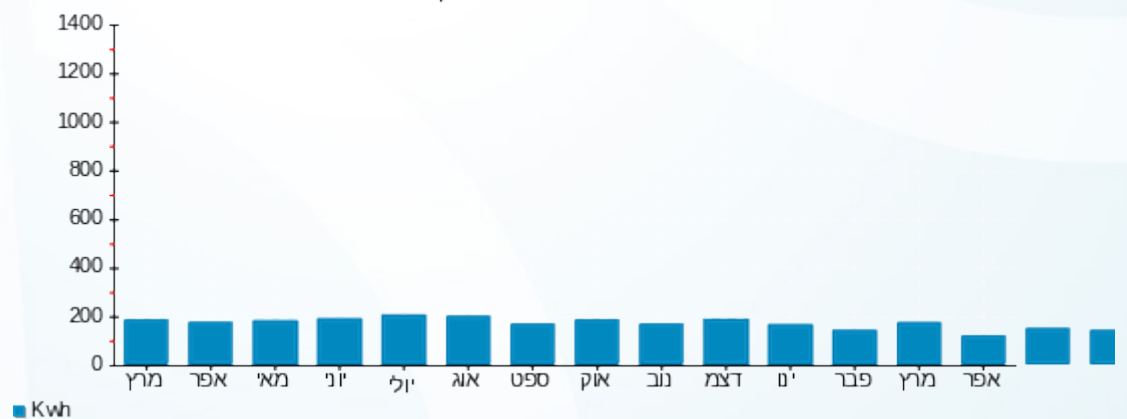

26/04/22 תאריך הפקה:
 15/04/22 תאריך קריאה נוכחית:
 16/03/22 תאריך קריאה קודמת:

שם דייר: B617 ורדינה אהרוני
 שם אתר: דיור מוגן מזדיעין

לקוח/ה נכבד/ה, אנו מתכבדים להגיש את חישוב צריכת החשמל לתקופה 15/04/22 - 16/03/22:

B617 ורדינה אהרוני - 2 - 16254102(3x25)

סוג תעריף	סוג צריכה	קריאה קודמת	קריאה נוכחית	סה"כ צריכה בקוט"ש	מחיר לקוט"ש בא"ג	סה"כ לתשלום
			15/04/22	16/03/22	פרטי חשבון עבור תאריכים:	
767		3,579.90	3,714.00	134.10	45.98	61.66 ₪

סה"כ לדייר:

שיא ביקוש	סה"כ
4.42	134.10
	61.66 ₪

21.31 ₪	תשלום קבוע תשלום עבור גודל חיבור בKVA (3x25) סה"כ מע"מ 17.00%	כולל מע"מ
4.59 ₪		
87.55 ₪		
14.88 ₪		
102.44 ₪	סה"כ לתשלום	

הסטוריית צריכה בקוט"ש

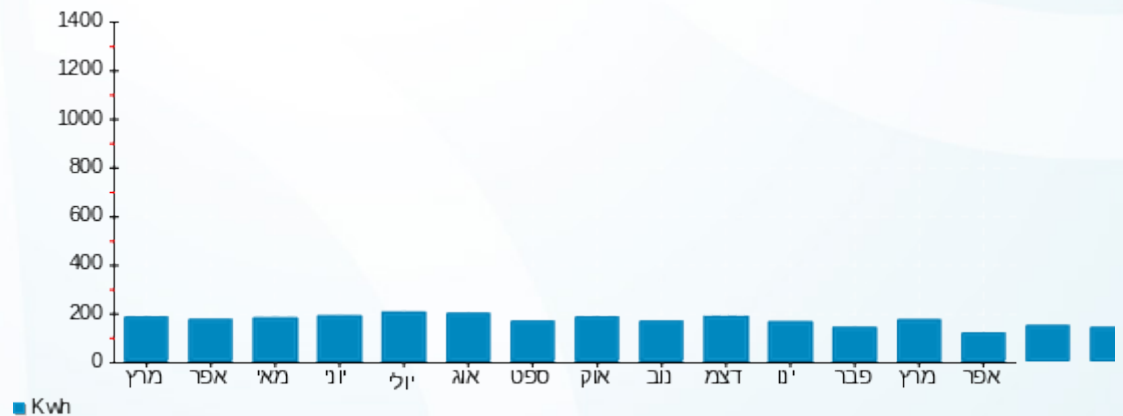

26/04/22 תאריך הפקה:
 15/04/22 תאריך קריאה נוכחי:
 16/03/22 תאריך קריאה קודמת:

שם דייר: B701 אביהוד דורה ומאיר
 שם אתר: דיור מוגן מודיעין

לקוח/ה נכבד/ה, אנו מתכבדים להגיש את חישוב צריכת החשמל לתקופה 15/04/22 - 16/03/22:

B701 אביהוד דורה ומאיר - 15 - 16226552(3x25)

סוג תעריף	סוג צריכה	קריאה קודמת	קריאה נוכחית	סה"כ צריכה בקוט"ש	מחיר לקוט"ש בא"ג	סה"כ לתשלום
		16/03/22	15/04/22			
767		9,059.20	9,504.10	444.90	45.98	204.57 ₪

סה"כ לדייר:

שיא ביקוש	סה"כ
	444.90
	204.57 ₪

21.31 ₪	תשלום קבוע תשלום עבור גודל חיבור בKVA (3x25) סה"כ מע"מ 17.00%	
4.59 ₪		
230.46 ₪		
39.18 ₪		
269.64 ₪	סה"כ לתשלום	כולל מע"מ

התפלגות חיוב בש"ח לפי תעו"ז

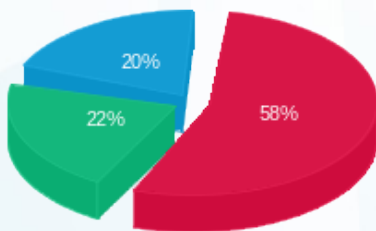

פסגה (118.17 ₪)
 גבע (44.65 ₪)
 שפל (41.75 ₪)

הסטוריית צריכה בקוט"ש

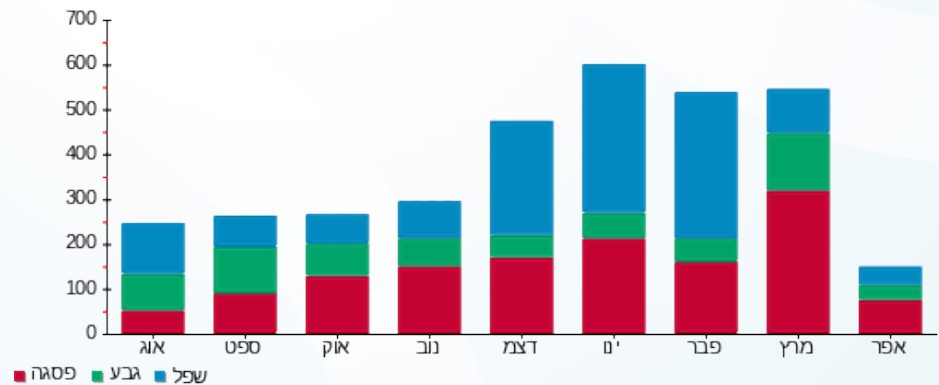

26/04/22 תאריך הפקה:
 15/04/22 תאריך קריאה נוכחית:
 16/03/22 תאריך קריאה קודמת:

שם דייר: B702 אסתר יוסף
 שם אתר: דיור מוגן מזדיעין

לקוח/ה נכבד/ה, אנו מתכבדים להגיש את חישוב צריכת החשמל לתקופה 15/04/22 - 16/03/22:

B702 - (3x25)16226552 - 1

סה"כ לתשלום	מחיר לקוט"ש בא"ג	סה"כ צריכה בקוט"ש	קריאה נוכחית	קריאה קודמת	סוג צריכה	סוג תעריף
			15/04/22	16/03/22	פרטי חשבון עבור תאריכים:	
₪ 42.99	45.98	93.50	3,785.50	3,692.00		767

סה"כ לדייר:

שיא ביקוש	סה"כ
5.41	93.50
	₪ 42.99

₪ 21.31	תשלום קבוע תשלום עבור גודל חיבור בKVA (3x25) סה"כ מע"מ 17.00%	כולל מע"מ
₪ 4.59		
₪ 68.89		
₪ 11.71		
₪ 80.60	סה"כ לתשלום	

הסטוריית צריכה בקוט"ש

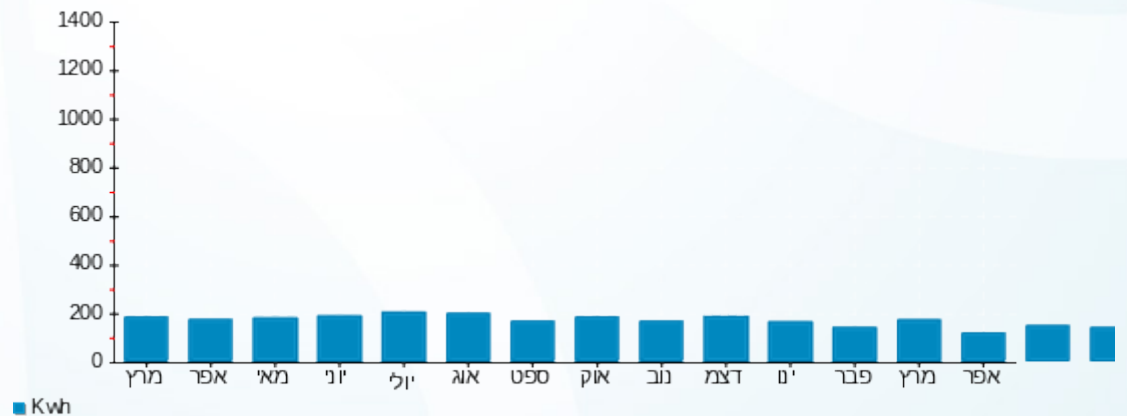

26/04/22 תאריך הפקה:
 15/04/22 תאריך קריאה נוכחית:
 16/03/22 תאריך קריאה קודמת:

שם דייר: B703 ששר דניאל איירן
 שם אתר: דיור מוגן מזדיעין

לקוח/ה נכבד/ה, אנו מתכבדים להגיש את חישוב צריכת החשמל לתקופה 15/04/22 - 16/03/22:

B703 ששר דניאל איירן - 2 - (3x25)16226552

סה"כ לתשלום	מחיר לקוט"ש בא"ג	סה"כ צריכה בקוט"ש	קריאה נוכחית	קריאה קודמת	סוג צריכה	סוג תעריף
			15/04/22	16/03/22	פרטי חשבון עבור תאריכים:	
128.05 ₪	45.98	278.50	7,318.20	7,039.70		767

סה"כ לדייר:

שיא ביקוש	סה"כ
5.87	278.50
	128.05 ₪

21.31 ₪	תשלום קבוע תשלום עבור גודל חיבור בKVA (3x25) סה"כ מע"מ 17.00%	סולל מע"מ
4.59 ₪		
153.95 ₪		
26.17 ₪		
180.12 ₪	סה"כ לתשלום	

הסטוריית צריכה בקוט"ש

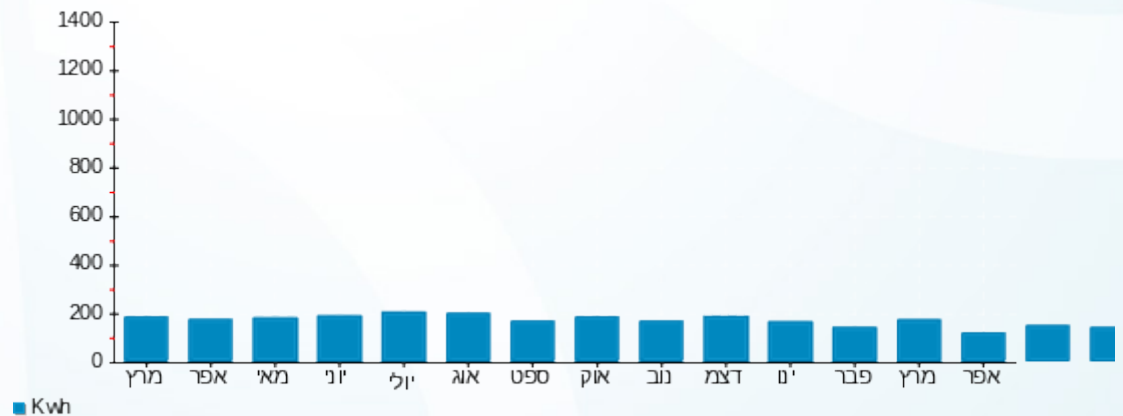



26/04/22 תאריך הפקדה:
 15/04/22 תאריך קריאה נוכחית:
 16/03/22 תאריך קריאה קודמת:

שם דייר: B704 ברמן יואל ורונית
 שם אתר: דיור מוגן מזדיעין

לקוח/ה נכבד/ה, אנו מתכבדים להגיש את חישוב צריכת החשמל לתקופה 15/04/22 - 16/03/22:

B704 ברמן יואל ורונית - 3 - 16226552(3x25)

סוג תעריף	סוג צריכה	קריאה קודמת	קריאה נוכחית	סה"כ צריכה בקוט"ש	מחיר לקוט"ש בא"ג	סה"כ לתשלום
			15/04/22	16/03/22	פרטי חשבון עבור תאריכים:	
767		7,085.30	7,295.60	210.30	45.98	96.70 ₪

סה"כ לדייר:

שיא ביקוש	סה"כ
5.73	210.30
	96.70 ₪

21.31 ₪	תשלום קבוע תשלום עבור גודל חיבור בKVA (3x25) סה"כ מע"מ 17.00%	כולל מע"מ
4.59 ₪		
122.59 ₪		
20.84 ₪		
143.43 ₪	סה"כ לתשלום	

הסטוריית צריכה בקוט"ש



26/04/22 תאריך הפקה:
 15/04/22 תאריך קריאה נוכחית:
 16/03/22 תאריך קריאה קודמת:

שם דייר: B705 בחניאן יורם
 שם אתר: דיור מוגן מזדיעין

לקוח/ה נכבד/ה, אנו מתכבדים להגיש את חישוב צריכת החשמל לתקופה 15/04/22 - 16/03/22:

B705 בחניאן יורם - 4 - 16226552(3x25)

סוג תעריף	סוג צריכה	קריאה קודמת	קריאה נוכחית	סה"כ צריכה בקוט"ש	מחיר לקוט"ש בא"ג	סה"כ לתשלום
			15/04/22	16/03/22	פרטי חשבון עבור תאריכים:	
767		7,042.05	7,178.45	136.40	45.98	62.72 ₪

סה"כ לדייר:

שיא ביקוש	סה"כ
5.47	136.40
	62.72 ₪

21.31 ₪	תשלום קבוע תשלום עבור גודל חיבור בKVA (3x25) סה"כ מע"מ 17.00%	כולל מע"מ
4.59 ₪		
88.61 ₪		
15.06 ₪		
103.68 ₪	סה"כ לתשלום	

הסטוריית צריכה בקוט"ש

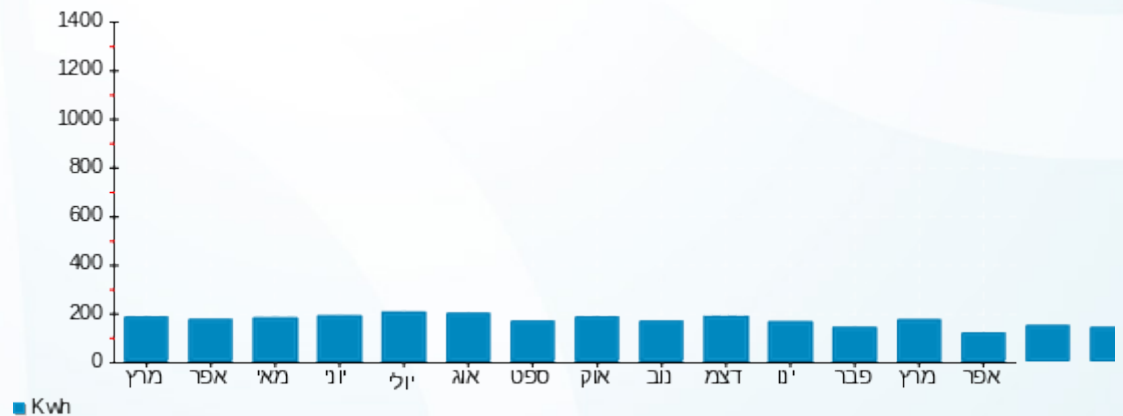



26/04/22

תאריך הפקדה:

שם דייר: B706 טיילור אניטה

15/04/22

תאריך קריאה נוכחית:

שם אתר: דיור מוגן מזדיעין

16/03/22

תאריך קריאה קודמת:

לקוח/ה נכבד/ה, אנו מתכבדים להגיש את חישוב צריכת החשמל לתקופה 15/04/22 - 16/03/22:

B706 טיילור אניטה - 5 - 16226552(3x25)

סוג תעריף	סוג צריכה	קריאה קודמת	קריאה נוכחית	סה"כ צריכה בקוט"ש	מחיר לקוט"ש בא"ג	סה"כ לתשלום
פרטי חשבון עבור תאריכים:		16/03/22	15/04/22			
767		9,157.25	9,442.35	285.10	45.98	131.09 ₪

סה"כ לדייר:

שיא ביקוש	סה"כ
3.50	285.10
	131.09 ₪

21.31 ₪	תשלום קבוע תשלום עבור גודל חיבור בKVA (3x25) סה"כ מע"מ 17.00%	כולל מע"מ
4.59 ₪		
156.98 ₪		
26.69 ₪		
183.67 ₪	סה"כ לתשלום	

הסטוריית צריכה בקוט"ש

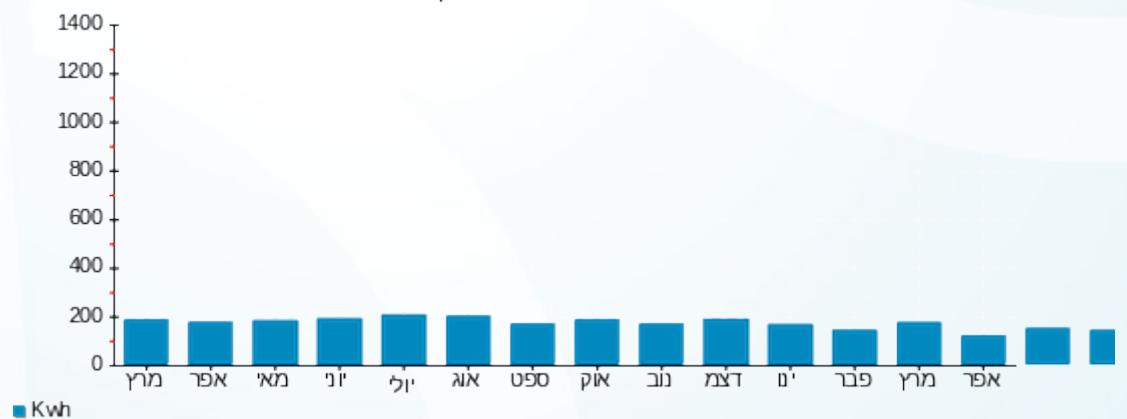

26/04/22 תאריך הפקה:
 15/04/22 תאריך קריאה נוכחית:
 16/03/22 תאריך קריאה קודמת:

שם דייר: B707 קנבולך גייל
 שם אתר: דיור מוגן מזדיעין

לקוח/ה נכבד/ה, אנו מתכבדים להגיש את חישוב צריכת החשמל לתקופה 15/04/22 - 16/03/22:

B707 - (3x25)16226552 - 6

סה"כ לתשלום	מחיר לקוט"ש בא"ג	סה"כ צריכה בקוט"ש	קריאה נוכחית	קריאה קודמת	סוג צריכה	סוג תעריף
			15/04/22	16/03/22	פרטי חשבון עבור תאריכים:	
104.97 ₪	45.98	228.30	8,466.00	8,237.70		767

סה"כ לדייר:

שיא ביקוש	סה"כ
4.90	228.30
	104.97 ₪

21.31 ₪	תשלום קבוע תשלום עבור גודל חיבור בKVA (3x25) סה"כ מע"מ 17.00%	סולל מע"מ
4.59 ₪		
130.87 ₪		
22.25 ₪		
153.12 ₪	סה"כ לתשלום	

הסטוריית צריכה בקוט"ש

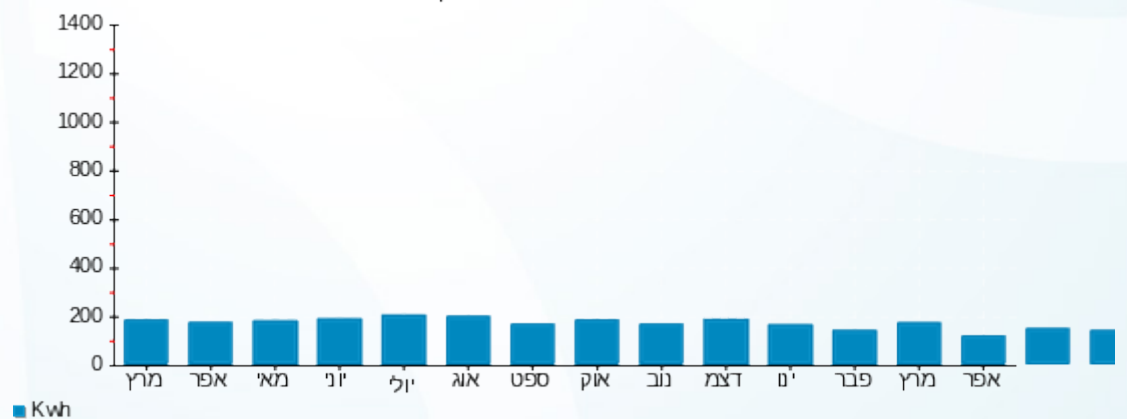



26/04/22 תאריך הפקה:
 15/04/22 תאריך קריאה נוכחית:
 16/03/22 תאריך קריאה קודמת:

שם דייר: B708 בן יצחק מיכל
 שם אתר: דיור מוגן מודיעין

לקוח/ה נכבד/ה, אנו מתכבדים להגיש את חישוב צריכת החשמל לתקופה 15/04/22 - 16/03/22:

B708 בן יצחק מיכל - 7 - 16226552(3x25)

סוג תעריף	סוג צריכה	קריאה קודמת	קריאה נוכחית	סה"כ צריכה בקוט"ש	מחיר לקוט"ש בא"ג	סה"כ לתשלום
		16/03/22	15/04/22			
767		2,664.20	2,792.80	128.60	45.98	59.13 ₪

סה"כ לדייר:

שיא ביקוש	סה"כ
4.82	128.60
	59.13 ₪

תשלום קבוע	תשלום עבור גודל חיבור בKVA (3x25)	סה"כ	מע"מ 17.00%	סה"כ לתשלום	כולל מע"מ
21.31 ₪	4.59 ₪	85.03 ₪	14.45 ₪	99.48 ₪	

התפלגות חיוב בש"ח לפי תעו"ז

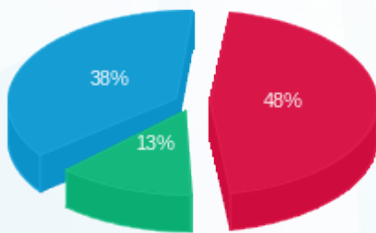

פסגה (₪ 28.60)
 גבע (₪ 7.82)
 שפל (₪ 22.71)

הסטוריית צריכה בקוט"ש

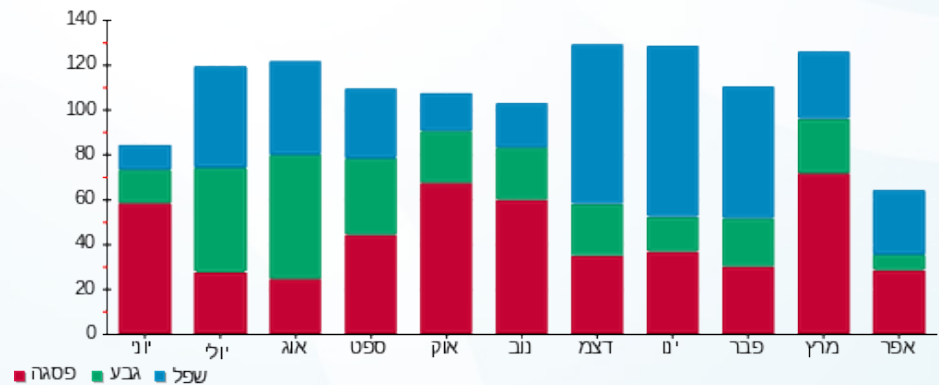



26/04/22

תאריך הפקה:

שם דייר: B709 גבעון חנה

15/04/22

תאריך קריאה נוכחית:

שם אתר: דיור מוגן מזדיעין

16/03/22

תאריך קריאה קודמת:

לקוח/ה נכבד/ה, אנו מתכבדים להגיש את חישוב צריכת החשמל לתקופה 15/04/22 - 16/03/22:

B709 - (3x25)16226552 - 8

סה"כ לתשלום	מחיר לקוט"ש בא"ג	סה"כ צריכה בקוט"ש	קריאה נוכחית	קריאה קודמת	סוג צריכה	סוג תעריף
			15/04/22	16/03/22	פרטי חשבון עבור תאריכים:	
₪ 62.62	45.98	136.20	3,941.40	3,805.20		767

סה"כ לדייר:

שיא ביקוש	סה"כ
5.64	136.20
	₪ 62.62

₪ 21.31	תשלום קבוע תשלום עבור גודל חיבור בKVA (3x25) סה"כ מע"מ 17.00%	כולל מע"מ
₪ 4.59		
₪ 88.52		
₪ 15.05		
₪ 103.57	סה"כ לתשלום	

הסטוריית צריכה בקוט"ש



26/04/22 תאריך הפקה:
 15/04/22 תאריך קריאה נוכחית:
 16/03/22 תאריך קריאה קודמת:

שם דייר: B710 לוי שלומית
 שם אתר: דיור מוגן מזדיעין

לקוח/ה נכבד/ה, אנו מתכבדים להגיש את חישוב צריכת החשמל לתקופה 15/04/22 - 16/03/22:

9 - 16226552 (3x25) - B710

סה"כ לתשלום	מחיר לקוט"ש בא"ג	סה"כ צריכה בקוט"ש	קריאה נוכחית	קריאה קודמת	סוג צריכה	סוג תעריף
			15/04/22	16/03/22	פרטי חשבון עבור תאריכים:	
₪ 39.96	45.98	86.90	2,658.80	2,571.90		767

סה"כ לדייר:

שיא ביקוש	סה"כ
4.68	86.90
	₪ 39.96

₪ 21.31	תשלום קבוע תשלום עבור גודל חיבור בKVA (3x25) סה"כ מע"מ 17.00%	כולל מע"מ
₪ 4.59		
₪ 65.85		
₪ 11.19		
₪ 77.05	סה"כ לתשלום	

הסטוריית צריכה בקוט"ש

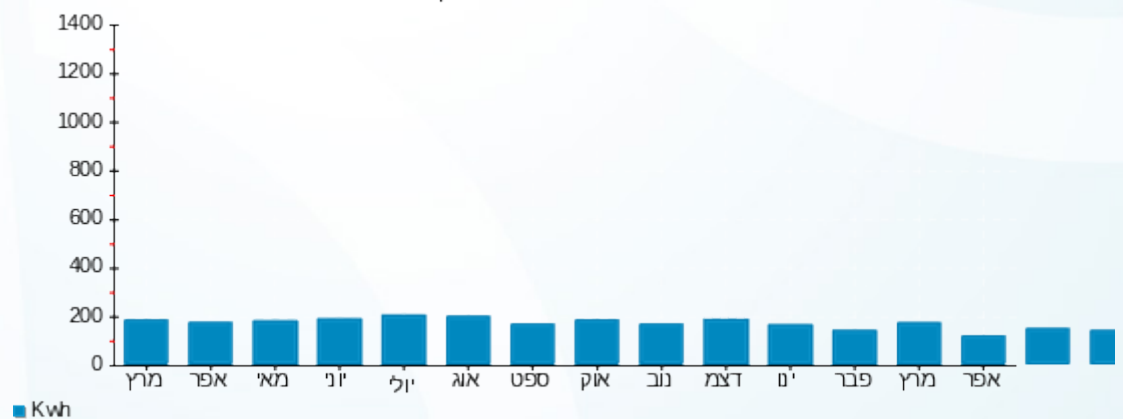

26/04/22 תאריך הפקה:
 15/04/22 תאריך קריאה נוכחית:
 16/03/22 תאריך קריאה קודמת:

שם דייר: B711 קוטר אליעזר סילביה
 שם אתר: דיור מוגן מודיעין

לקוח/ה נכבד/ה, אנו מתכבדים להגיש את חישוב צריכת החשמל לתקופה 15/04/22 - 16/03/22:

B711 קוטר אליעזר סילביה - 10 - 16226552(3x25)

סוג תעריף	סוג צריכה	קריאה קודמת	קריאה נוכחית	סה"כ צריכה בקוט"ש	מחיר לקוט"ש בא"ג	סה"כ לתשלום
פרטי חשבון עבור תאריכים:		16/03/22	15/04/22			
767		6,205.70	6,358.20	152.50	45.98	70.12 ₪

סה"כ לדייר:

שיא ביקוש	סה"כ
6.47	152.50
	70.12 ₪

21.31 ₪	תשלום קבוע תשלום עבור גודל חיבור בKVA (3x25) סה"כ מע"מ 17.00%	כולל מע"מ
4.59 ₪		
96.02 ₪		
16.32 ₪		
112.34 ₪	סה"כ לתשלום	

הסטוריית צריכה בקוט"ש

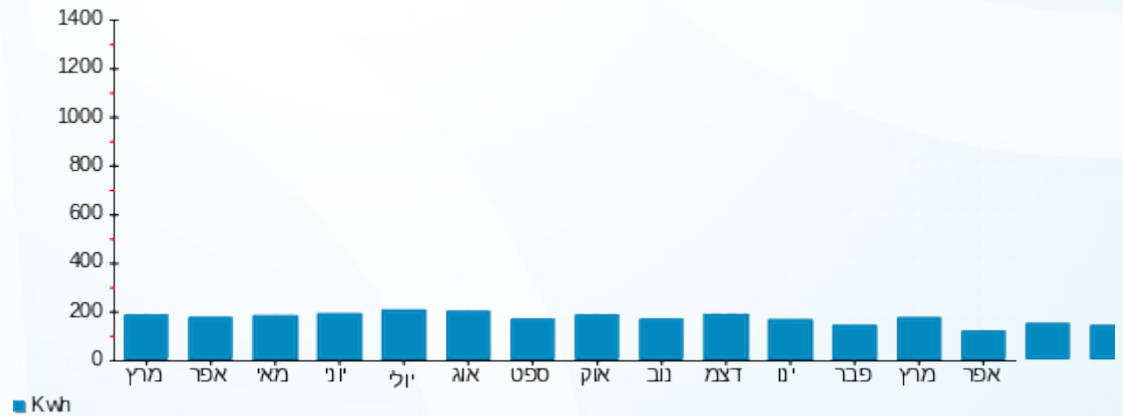

26/04/22 תאריך הפקה:
 15/04/22 תאריך קריאה נוכחית:
 16/03/22 תאריך קריאה קודמת:

שם דייר: B712 דילאון רחל
 שם אתר: דיור מוגן מזדיעין

לקוח/ה נכבד/ה, אנו מתכבדים להגיש את חישוב צריכת החשמל לתקופה 15/04/22 - 16/03/22:

B712 דילאון רחל - 11 - 16226552(3x25)

סוג תעריף	סוג צריכה	קריאה קודמת	קריאה נוכחית	סה"כ צריכה בקוט"ש	מחיר לקוט"ש בא"ג	סה"כ לתשלום
פרטי חשבון עבור תאריכים:		16/03/22	15/04/22			
767		590.80	732.90	142.10	45.98	65.34 ₪

סה"כ לדייר:

שיא ביקוש	סה"כ
4.52	142.10
	65.34 ₪

21.31 ₪	תשלום קבוע תשלום עבור גודל חיבור בKVA (3x25) סה"כ מע"מ 17.00%	כולל מע"מ
4.59 ₪		
91.23 ₪		
15.51 ₪		
106.74 ₪	סה"כ לתשלום	

הסטוריית צריכה בקוט"ש

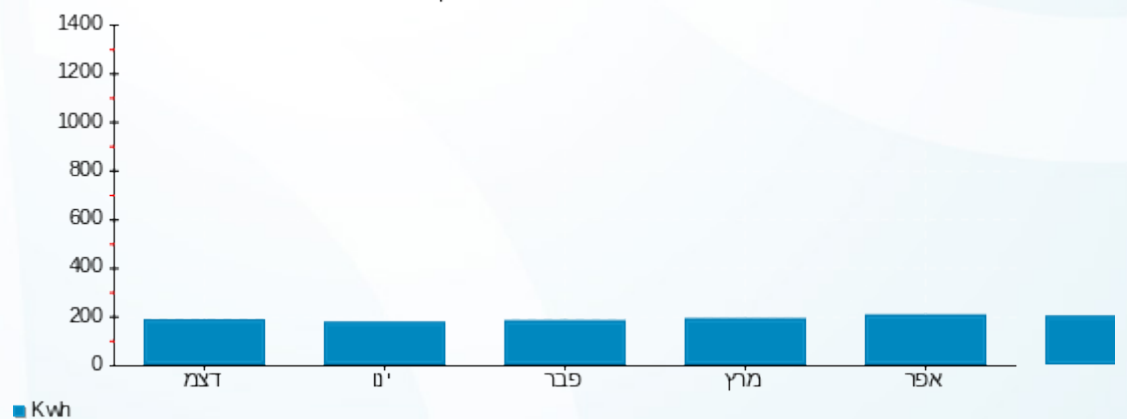

26/04/22 תאריך הפקה:
 15/04/22 תאריך קריאה נוכחית:
 16/03/22 תאריך קריאה קודמת:

שם דייר: B713 בן שהם שרה
 שם אתר: דיור מוגן מזדיעין

לקוח/ה נכבד/ה, אנו מתכבדים להגיש את חישוב צריכת החשמל לתקופה 15/04/22 - 16/03/22:

B713 בן שהם שרה - 12 - 16226552(3x25)

סוג תעריף	סוג צריכה	קריאה קודמת	קריאה נוכחית	סה"כ צריכה בקוט"ש	מחיר לקוט"ש בא"ג	סה"כ לתשלום
			15/04/22	16/03/22	פרטי חשבון עבור תאריכים:	
767		4,004.10	4,161.00	156.90	45.98	72.14 ₪

סה"כ לדייר:

שיא ביקוש	סה"כ
7.20	156.90
	72.14 ₪

21.31 ₪	תשלום קבוע תשלום עבור גודל חיבור בKVA (3x25) סה"כ מע"מ 17.00%	כולל מע"מ
4.59 ₪		
98.04 ₪		
16.67 ₪		
114.70 ₪	סה"כ לתשלום	

הסטוריית צריכה בקוט"ש

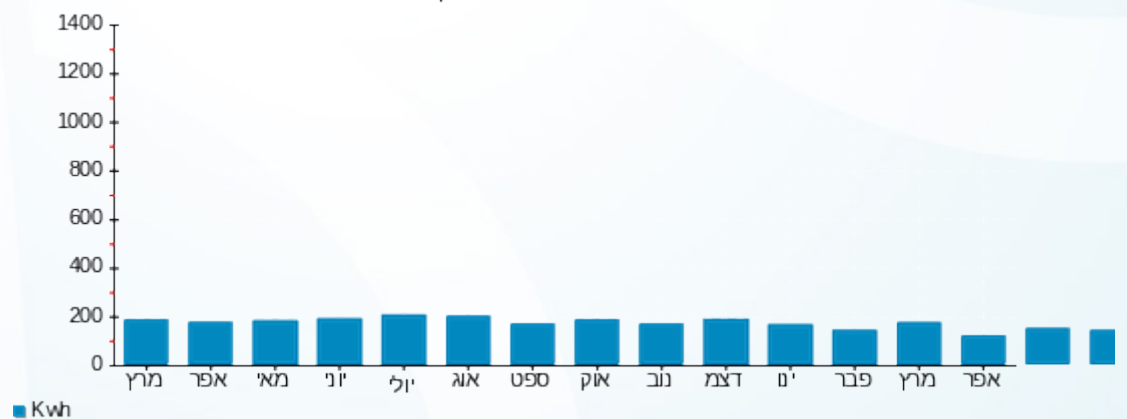

26/04/22 תאריך הפקה:
 15/04/22 תאריך קריאה נוכחית:
 16/03/22 תאריך קריאה קודמת:

שם דייר: B714 שפילמן מאיה
 שם אתר: דיור מוגן מזדיעין

לקוח/ה נכבד/ה, אנו מתכבדים להגיש את חישוב צריכת החשמל לתקופה 15/04/22 - 16/03/22:

B714 שפילמן מאיה - 13 - 16226552(3x25)

סוג תעריף	סוג צריכה	קריאה קודמת	קריאה נוכחית	סה"כ צריכה בקוט"ש	מחיר לקוט"ש בא"ג	סה"כ לתשלום
פרטי חשבון עבור תאריכים:			15/04/22	16/03/22		
767		1,664.20	1,718.90	54.70	45.98	25.15 ₪

סה"כ לדייר:

שיא ביקוש	סה"כ
4.47	54.70
	25.15 ₪

21.31 ₪	תשלום קבוע תשלום עבור גודל חיבור בKVA (3x25) סה"כ מע"מ 17.00%	כולל מע"מ
4.59 ₪		
51.05 ₪		
8.68 ₪		
59.72 ₪	סה"כ לתשלום	

הסטוריית צריכה בקוט"ש

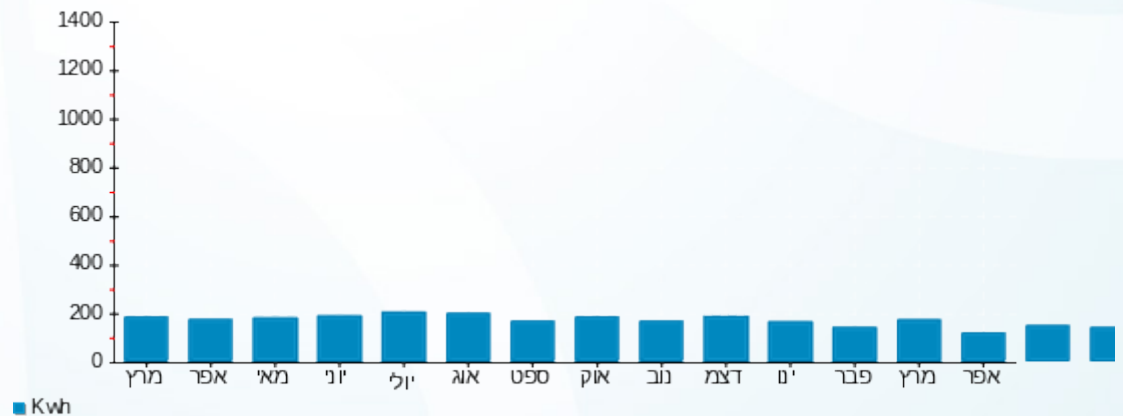



26/04/22

תאריך הפקה:

שם דייר: B715 אמיד מרלן

15/04/22

תאריך קריאה נוכחית:

שם אתר: דיור מוגן מזדיעין

16/03/22

תאריך קריאה קודמת:

לקוח/ה נכבד/ה, אנו מתכבדים להגיש את חישוב צריכת החשמל לתקופה 15/04/22 - 16/03/22:

B715 אמיד מרלן - 14 - 16226552(3x25)

סוג תעריף	סוג צריכה	קריאה קודמת	קריאה נוכחית	סה"כ צריכה בקוט"ש	מחיר לקוט"ש בא"ג	סה"כ לתשלום
פרטי חשבון עבור תאריכים:		16/03/22	15/04/22			
767		2,716.50	2,779.50	63.00	45.98	28.97 ₪

סה"כ לדייר:

שיא ביקוש	סה"כ
5.49	63.00
	28.97 ₪

21.31 ₪	תשלום קבוע תשלום עבור גודל חיבור בKVA (3x25) סה"כ מע"מ 17.00%	כולל מע"מ
4.59 ₪		
54.86 ₪		
9.33 ₪		
64.19 ₪	סה"כ לתשלום	

הסטוריית צריכה בקוט"ש

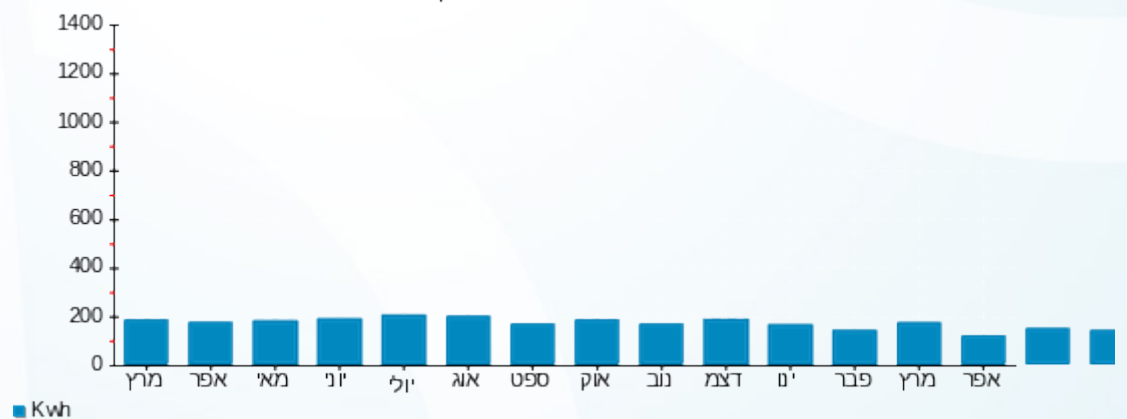

26/04/22 תאריך הפקדה:
 15/04/22 תאריך קריאה נוכחית:
 16/03/22 תאריך קריאה קודמת:

שם דייר: B716 מעוז אלי
 שם אתר: דיור מוגן מזדיעין

לקוח/ה נכבד/ה, אנו מתכבדים להגיש את חישוב צריכת החשמל לתקופה 15/04/22 - 16/03/22:

B716 מעוז אלי - 1 - 16254106(3x25)

סוג תעריף	סוג צריכה	קריאה קודמת	קריאה נוכחית	סה"כ צריכה בקוט"ש	מחיר לקוט"ש בא"ג	סה"כ לתשלום
			15/04/22	16/03/22	פרטי חשבון עבור תאריכים:	
767		6,224.10	6,371.00	146.90	45.98	67.54 ₪

סה"כ לדייר:

שיא ביקוש	סה"כ
5.85	146.90
	67.54 ₪

21.31 ₪	תשלום קבוע תשלום עבור גודל חיבור בKVA (3x25) סה"כ מע"מ 17.00%	כולל מע"מ
4.59 ₪		
93.44 ₪		
15.88 ₪		
109.33 ₪	סה"כ לתשלום	

הסטוריית צריכה בקוט"ש

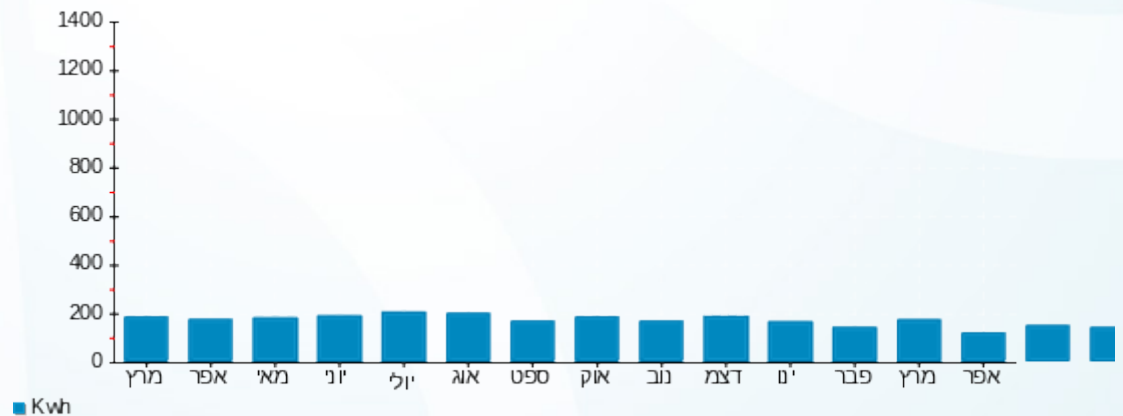

26/04/22 תאריך הפקה:
 15/04/22 תאריך קריאה נוכחית:
 16/03/22 תאריך קריאה קודמת:

שם דייר: D101 פיליפ סוזן
 שם אתר: דיור מוגן מזדיעין

לקוח/ה נכבד/ה, אנו מתכבדים להגיש את חישוב צריכת החשמל לתקופה 15/04/22 - 16/03/22:

D101 פיליפ סוזן - 1 - 16226498(3x25)

סוג תעריף	סוג צריכה	קריאה קודמת	קריאה נוכחית	סה"כ צריכה בקוט"ש	מחיר לקוט"ש בא"ג	סה"כ לתשלום
			15/04/22	16/03/22	פרטי חשבון עבור תאריכים:	
767		4,561.00	4,702.49	141.49	45.98	65.06 ₪

סה"כ לדייר:

שיא ביקוש	סה"כ
4.89	141.49
	65.06 ₪

21.31 ₪	תשלום קבוע תשלום עבור גודל חיבור בKVA (3x25) סה"כ מע"מ 17.00%	כולל מע"מ
4.59 ₪		
90.95 ₪		
15.46 ₪		
106.42 ₪	סה"כ לתשלום	

הסטוריית צריכה בקוט"ש

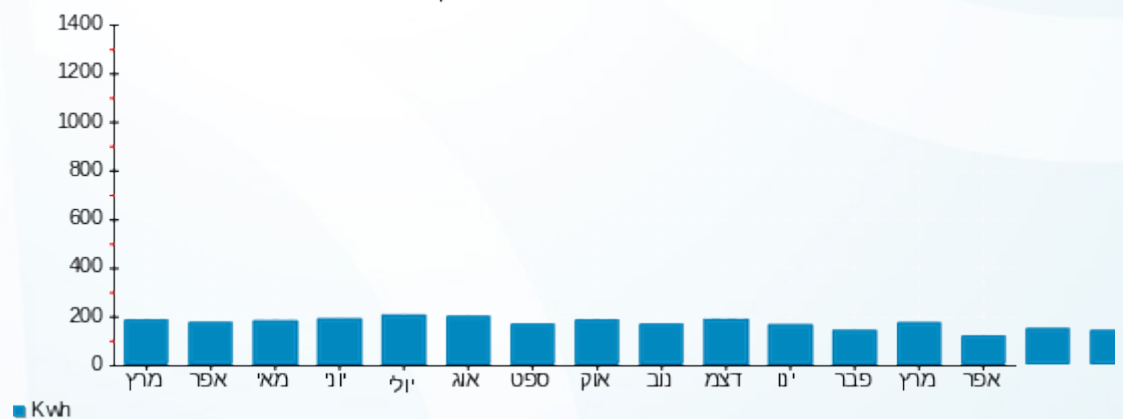

26/04/22 תאריך הפקה:
 15/04/22 תאריך קריאה נוכחית:
 16/03/22 תאריך קריאה קודמת:

שם דייר: D102 כרמון אופירה
 שם אתר: דיור מוגן מזדיעין

לקוח/ה נכבד/ה, אנו מתכבדים להגיש את חישוב צריכת החשמל לתקופה 15/04/22 - 16/03/22:

D102 כרמון אופירה - 2 - (3x25)16226498

סוג תעריף	סוג צריכה	קריאה קודמת	קריאה נוכחית	סה"כ צריכה בקוט"ש	מחיר לקוט"ש בא"ג	סה"כ לתשלום
פרטי חשבון עבור תאריכים:		16/03/22	15/04/22			
767		2,252.45	2,382.28	129.83	45.98	59.70 ₪

סה"כ לדייר:

שיא ביקוש	סה"כ
2.82	129.83
	59.70 ₪

21.31 ₪	תשלום קבוע תשלום עבור גודל חיבור בKVA (3x25) סה"כ מע"מ 17.00%	כולל מע"מ
4.59 ₪		
85.59 ₪		
14.55 ₪		
100.14 ₪	סה"כ לתשלום	

הסטוריית צריכה בקוט"ש

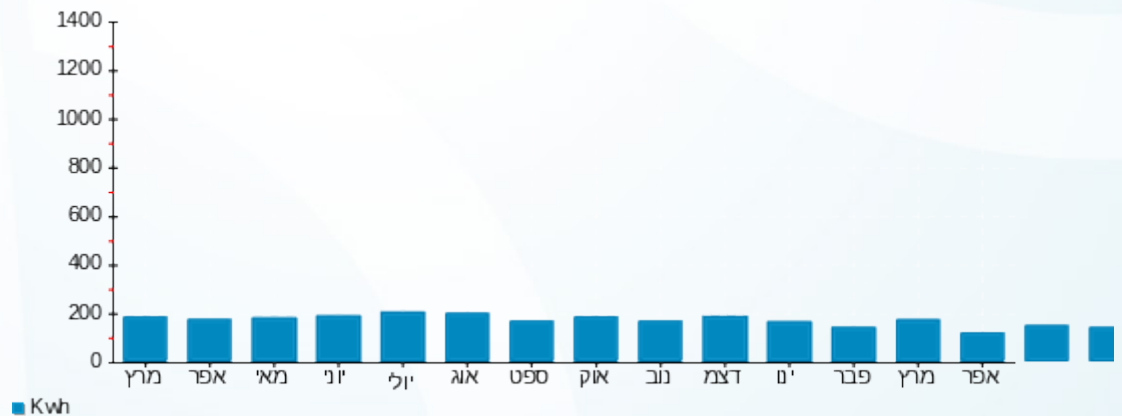

26/04/22 תאריך הפקה:
 15/04/22 תאריך קריאה נוכחית:
 16/03/22 תאריך קריאה קודמת:

שם דייר: D103 רזיאל גאולה
 שם אתר: דיור מוגן מזדיעין

לקוח/ה נכבד/ה, אנו מתכבדים להגיש את חישוב צריכת החשמל לתקופה 15/04/22 - 16/03/22:

D103 רזיאל גאולה - 3 - 16226498(3x25)

סוג תעריף	סוג צריכה	קריאה קודמת	קריאה נוכחית	סה"כ צריכה בקוט"ש	מחיר לקוט"ש בא"ג	סה"כ לתשלום
			15/04/22	16/03/22	פרטי חשבון עבור תאריכים:	
767		3,510.65	3,696.36	185.71	45.98	85.39 ₪

סה"כ לדייר:

שיא ביקוש	סה"כ
3.43	185.71
	85.39 ₪

21.31 ₪	תשלום קבוע תשלום עבור גודל חיבור בKVA (3x25) סה"כ מע"מ 17.00%	כולל מע"מ
4.59 ₪		
111.28 ₪		
18.92 ₪		
130.20 ₪	סה"כ לתשלום	

הסטוריית צריכה בקוט"ש



26/04/22 תאריך הפקדה:
 15/04/22 תאריך קריאה נוכחית:
 16/03/22 תאריך קריאה קודמת:

שם דייר: D104 בר עליזה
 שם אתר: דיור מוגן מודיעין

לקוח/ה נכבד/ה, אנו מתכבדים להגיש את חישוב צריכת החשמל לתקופה 15/04/22 - 16/03/22:

D104 - (3x25)16226498 - 4

סוג תעריף	סוג צריכה	קריאה קודמת	קריאה נוכחית	סה"כ צריכה בקוט"ש	מחיר לקוט"ש בא"ג	סה"כ לתשלום
			15/04/22	16/03/22	פרטי חשבון עבור תאריכים:	
767		5,963.00	6,105.58	142.58	45.98	65.56 ₪

סה"כ לדייר:

שיא ביקוש	סה"כ
3.77	142.58
	65.56 ₪

21.31 ₪	תשלום קבוע תשלום עבור גודל חיבור בKVA (3x25) סה"כ מע"מ 17.00%	כולל מע"מ
4.59 ₪		
91.45 ₪		
15.55 ₪		
107.00 ₪	סה"כ לתשלום	

הסטוריית צריכה בקוט"ש

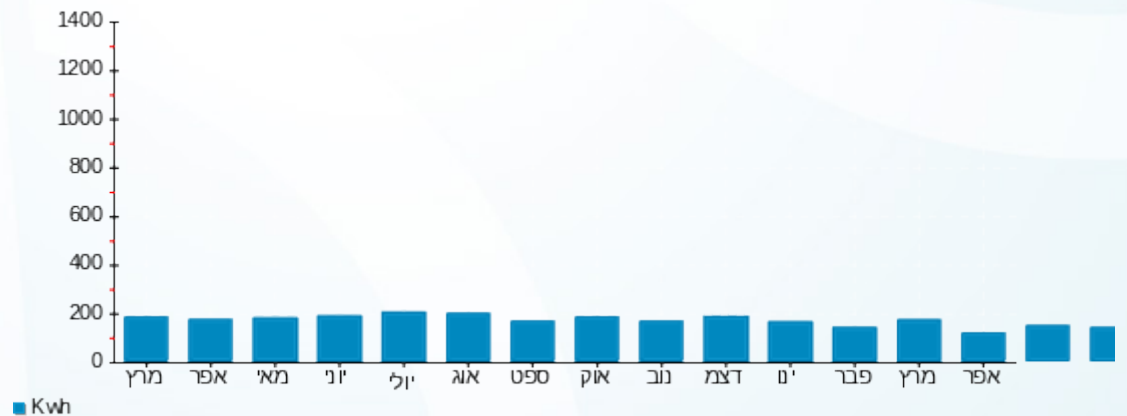

26/04/22 תאריך הפקה:
 15/04/22 תאריך קריאה נוכחית:
 16/03/22 תאריך קריאה קודמת:

שם דייר: D105 ברקוביץ רעיה
 שם אתר: דיור מוגן מזדיעין

לקוח/ה נכבד/ה, אנו מתכבדים להגיש את חישוב צריכת החשמל לתקופה 15/04/22 - 16/03/22:

D105 ברקוביץ רעיה - 5 - 16226498(3x25)

סוג תעריף	סוג צריכה	קריאה קודמת	קריאה נוכחית	סה"כ צריכה בקוט"ש	מחיר לקוט"ש בא"ג	סה"כ לתשלום
פרטי חשבון עבור תאריכים:		16/03/22	15/04/22			
767		4,707.10	5,001.23	294.13	45.98	135.24 ₪

סה"כ לדייר:

שיא ביקוש	סה"כ
6.59	294.13
	135.24 ₪

21.31 ₪	תשלום קבוע תשלום עבור גודל חיבור בKVA (3x25) סה"כ מע"מ 17.00%	כולל מע"מ
4.59 ₪		
161.14 ₪		
27.39 ₪		
188.53 ₪	סה"כ לתשלום	

הסטוריית צריכה בקוט"ש

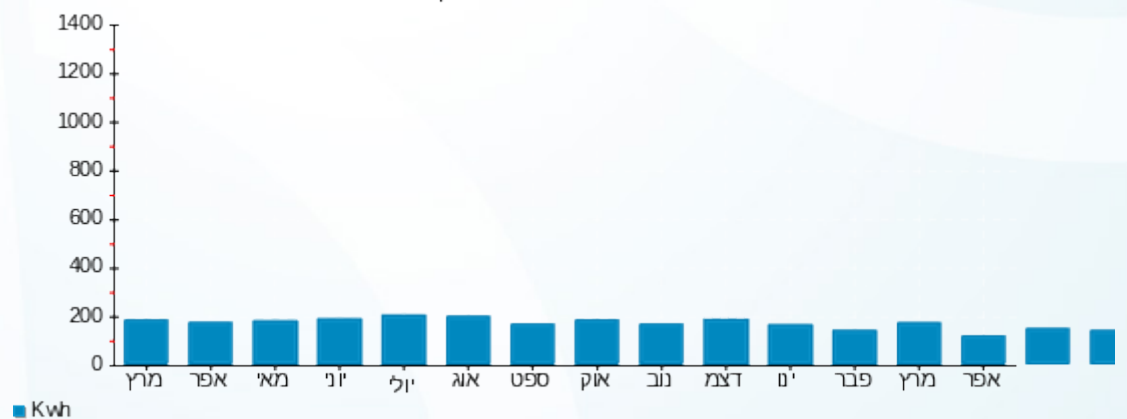



26/04/22 תאריך הפקה:
 15/04/22 תאריך קריאה נוכחית:
 16/03/22 תאריך קריאה קודמת:

שם דייר: D106 יראון רות
 שם אתר: דיור מוגן מזדיעין

לקוח/ה נכבד/ה, אנו מתכבדים להגיש את חישוב צריכת החשמל לתקופה 15/04/22 - 16/03/22:

D106 יראון רות - 6 - (3x25)16226498

סוג תעריף	סוג צריכה	קריאה קודמת	קריאה נוכחית	סה"כ צריכה בקוט"ש	מחיר לקוט"ש בא"ג	סה"כ לתשלום
			15/04/22	16/03/22	פרטי חשבון עבור תאריכים:	
767		1,206.40	1,419.26	212.86	45.98	97.87 ₪

סה"כ לדייר:

שיא ביקוש	סה"כ
9.85	212.86
	97.87 ₪

21.31 ₪	תשלום קבוע תשלום עבור גודל חיבור בKVA (3x25) סה"כ מע"מ 17.00%	כולל מע"מ
4.59 ₪		
123.77 ₪		
21.04 ₪		
144.81 ₪	סה"כ לתשלום	

הסטוריית צריכה בקוט"ש





26/04/22

תאריך הפקדה:

שם דייר: D107 צברי שמואל

15/04/22

תאריך קריאה נוכחית:

שם אתר: דיור מוגן מזדיעין

16/03/22

תאריך קריאה קודמת:

לקוח/ה נכבד/ה, אנו מתכבדים להגיש את חישוב צריכת החשמל לתקופה 15/04/22 - 16/03/22:

D107 צברי שמואל - 7 - 16226498(3x25)

סוג תעריף	סוג צריכה	קריאה קודמת	קריאה נוכחית	סה"כ צריכה בקוט"ש	מחיר לקוט"ש בא"ג	סה"כ לתשלום
פרטי חשבון עבור תאריכים:		16/03/22	15/04/22			
767		5,507.20	5,699.56	192.36	45.98	88.45 ₪

סה"כ לדייר:

שיא ביקוש	סה"כ
4.76	192.36
	88.45 ₪

21.31 ₪	תשלום קבוע תשלום עבור גודל חיבור בKVA (3x25) סה"כ מע"מ 17.00%	כולל מע"מ
4.59 ₪		
114.34 ₪		
19.44 ₪		
133.78 ₪	סה"כ לתשלום	

הסטוריית צריכה בקוט"ש

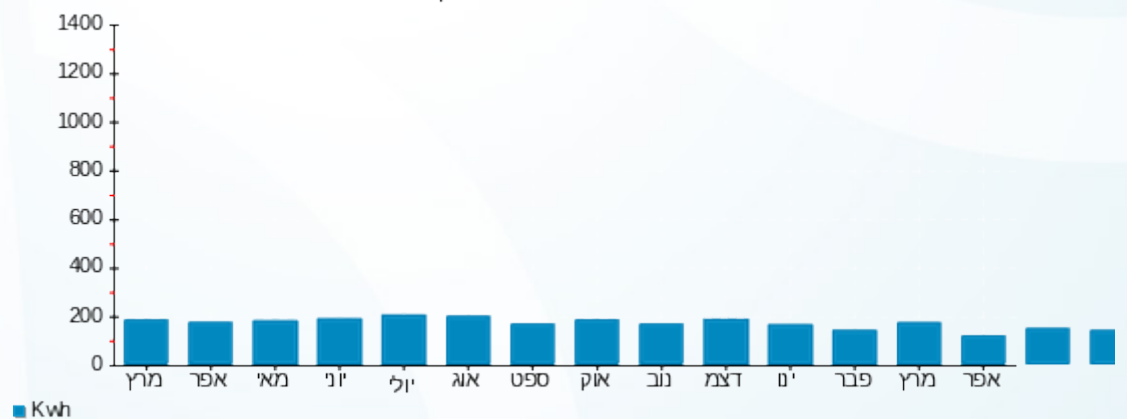

26/04/22 תאריך הפקדה:
 15/04/22 תאריך קריאה נוכחית:
 16/03/22 תאריך קריאה קודמת:

שם דייר: D108 לוי שרה
 שם אתר: דיור מוגן מזדיעין

לקוח/ה נכבד/ה, אנו מתכבדים להגיש את חישוב צריכת החשמל לתקופה 15/04/22 - 16/03/22:

D108 לוי שרה - 8 - 16226498(3x25)

סוג תעריף	סוג צריכה	קריאה קודמת	קריאה נוכחית	סה"כ צריכה בקוט"ש	מחיר לקוט"ש בא"ג	סה"כ לתשלום
פרטי חשבון עבור תאריכים:		16/03/22	15/04/22			
767		3,812.10	3,964.72	152.62	45.98	70.18 ₪

סה"כ לדייר:

שיא ביקוש	סה"כ
4.85	152.62
	70.18 ₪

תשלום קבוע	תשלום עבור גודל חיבור בKVA (3x25)	סה"כ	מע"מ 17.00%	סה"כ לתשלום	כולל מע"מ
21.31 ₪	4.59 ₪	96.07 ₪	16.33 ₪	112.40 ₪	

התפלגות חיוב בש"ח לפי תעו"ז

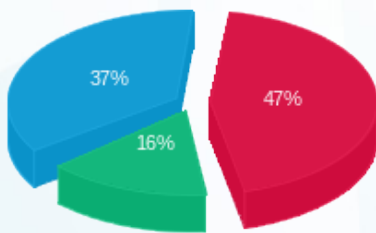

פסגה (₪ 32.89) ■
 גבע (₪ 10.98) ■
 שפל (₪ 26.31) ■

הסטוריית צריכה בקוט"ש

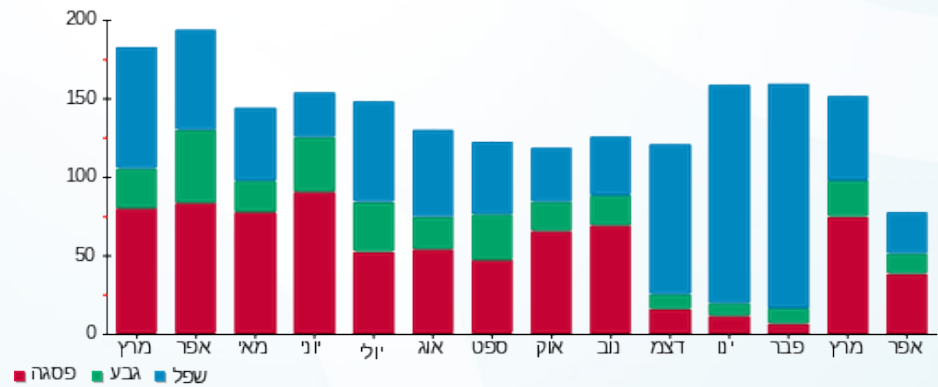



26/04/22

תאריך הפקה:

שם דייר: D109 חנה הנדל

15/04/22

תאריך קריאה נוכחית:

שם אתר: דיור מוגן מזדיעין

16/03/22

תאריך קריאה קודמת:

לקוח/ה נכבד/ה, אנו מתכבדים להגיש את חישוב צריכת החשמל לתקופה 15/04/22 - 16/03/22:

D109 - (3x25)16226498 - 9

סה"כ לתשלום	מחיר לקוט"ש בא"ג	סה"כ צריכה בקוט"ש	קריאה נוכחית	קריאה קודמת	סוג צריכה	סוג תעריף
			15/04/22	16/03/22	פרטי חשבון עבור תאריכים:	
₪ 41.25	45.98	89.70	3,149.80	3,060.10		767

סה"כ לדייר:

שיא ביקוש	סה"כ
3.29	89.70
	₪ 41.25

₪ 21.31	תשלום קבוע תשלום עבור גודל חיבור בKVA (3x25) סה"כ מע"מ 17.00%	כולל מע"מ
₪ 4.59		
₪ 67.14		
₪ 11.41		
₪ 78.56	סה"כ לתשלום	

הסטוריית צריכה בקוט"ש

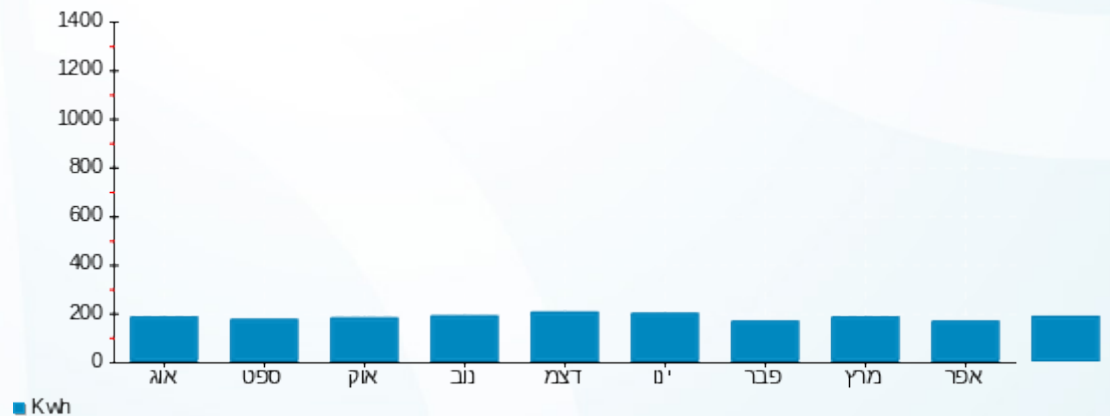

26/04/22 תאריך הפקה:
 15/04/22 תאריך קריאה נוכחית:
 16/03/22 תאריך קריאה קודמת:

שם דייר: D110 ינקוביץ אפרים
 שם אתר: דיור מוגן מזדיעין

לקוח/ה נכבד/ה, אנו מתכבדים להגיש את חישוב צריכת החשמל לתקופה 15/04/22 - 16/03/22:

D110 ינקוביץ אפרים - 10 - 16226498(3x25)

סוג תעריף	סוג צריכה	קריאה קודמת	קריאה נוכחית	סה"כ צריכה בקוט"ש	מחיר לקוט"ש בא"ג	סה"כ לתשלום
פרטי חשבון עבור תאריכים:		16/03/22	15/04/22			
767		6,571.60	6,898.27	326.67	45.98	150.20 ₪

סה"כ לדייר:

שיא ביקוש	סה"כ
4.74	326.67
	150.20 ₪

21.31 ₪	תשלום קבוע תשלום עבור גודל חיבור בKVA (3x25) סה"כ מע"מ 17.00%	כולל מע"מ
4.59 ₪		
176.10 ₪		
29.94 ₪		
206.03 ₪	סה"כ לתשלום	

הסטוריית צריכה בקוט"ש

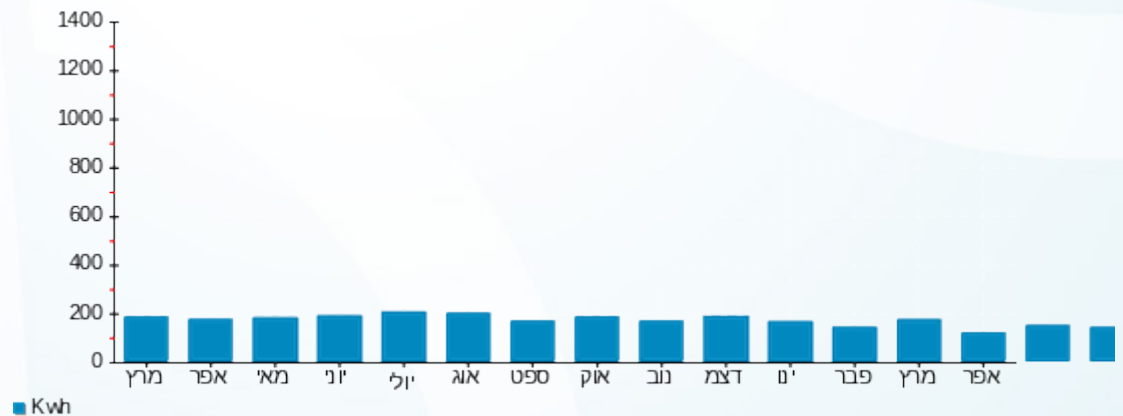

26/04/22 תאריך הפקה:
 15/04/22 תאריך קריאה נוכחית:
 16/03/22 תאריך קריאה קודמת:

שם דייר: D111 גנת רות
 שם אתר: דיור מוגן מזדיעין

לקוח/ה נכבד/ה, אנו מתכבדים להגיש את חישוב צריכת החשמל לתקופה 15/04/22 - 16/03/22:

גנת רות - 11 - (3x25)16226498

סה"כ לתשלום	מחיר לקוט"ש בא"ג	סה"כ צריכה בקוט"ש	קריאה נוכחית	קריאה קודמת	סוג צריכה	סוג תעריף
			15/04/22	16/03/22	פרטי חשבון עבור תאריכים:	
175.73 ₪	45.98	382.19	1,905.79	1,523.60		767

סה"כ לדייר:

שיא ביקוש	סה"כ
6.32	382.19
	175.73 ₪

21.31 ₪	תשלום קבוע תשלום עבור גודל חיבור בKVA (3x25) סה"כ מע"מ 17.00%	סלול מע"מ
4.59 ₪		
201.63 ₪		
34.28 ₪		
235.90 ₪	סה"כ לתשלום	

הסטוריית צריכה בקוט"ש

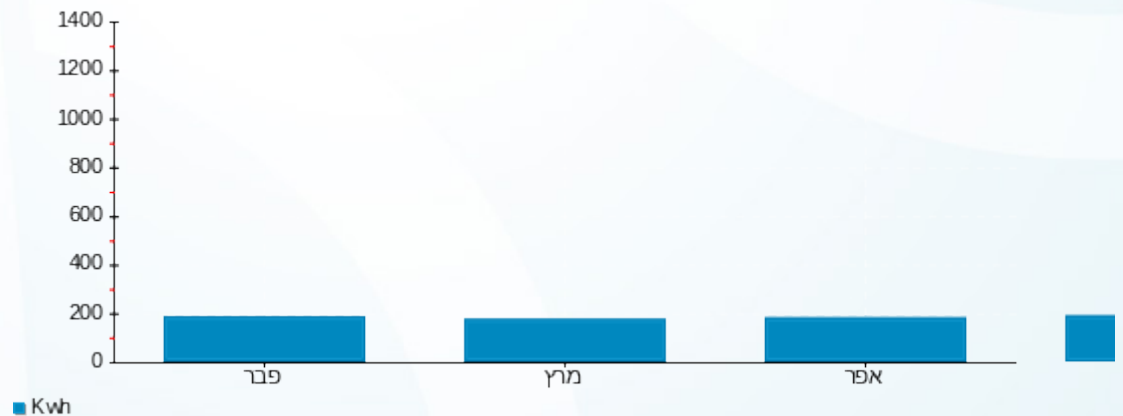

26/04/22 תאריך הפקה:
 15/04/22 תאריך קריאה נכחית:
 16/03/22 תאריך קריאה קודמת:

שם דייר: א.מ קפה המנופים בע"מ
שם אתר: דיור מוגן מודיעין

לקוח/ה נכבד/ה, אנו מתכבדים להגיש את חישוב צריכת החשמל לתקופה 15/04/22 - 16/03/22:

בית קפה - 4 - 16226546 (3x25)

סוג תעריף	סוג צריכה	קריאה קודמת	קריאה נכחית	סה"כ צריכה בקוט"ש	מחיר לקוט"ש בא"ג	סה"כ לתשלום
			15/04/22	16/03/22	פרטי חשבון עבור תאריכים:	
777	פסגה	213,554.00	224,098.40	10,544.40	46.64	4,917.91 ₪
778	גבע	104,442.00	108,183.20	3,741.20	38.61	1,444.48 ₪
779	שפל	219,784.80	225,246.40	5,461.60	31.90	1,742.25 ₪

חדר קירור - 14 - 16226561 (0x0)

סוג תעריף	סוג צריכה	קריאה קודמת	קריאה נכחית	סה"כ צריכה בקוט"ש	מחיר לקוט"ש בא"ג	סה"כ לתשלום
			15/04/22	16/03/22	פרטי חשבון עבור תאריכים:	
777	פסגה	17,383.90	18,273.60	889.70	46.64	414.96 ₪
778	גבע	8,839.10	9,204.50	365.40	38.61	141.08 ₪
779	שפל	28,148.00	28,914.80	766.80	31.90	244.61 ₪

סה"כ לדייר:

פסגה	גבע	שפל	סה"כ	שיא ביקוש
11,434.10	4,106.60	6,228.40	21,769.10	185.37
₪ 5,332.86	₪ 1,585.56	₪ 1,986.86	₪ 8,905.28	

סה"כ צריכה
 סה"כ לתשלום

214.45 ₪	תשלום קבוע תשלום עבור גודל חיבור בKVA (3x25) סה"כ מע"מ 17.00%	סה"כ לתשלום
4.59 ₪		
9,124.32 ₪		
1,551.13 ₪		
10,675.45 ₪	כולל מע"מ	



הסטוריית צריכה בקוט"ש

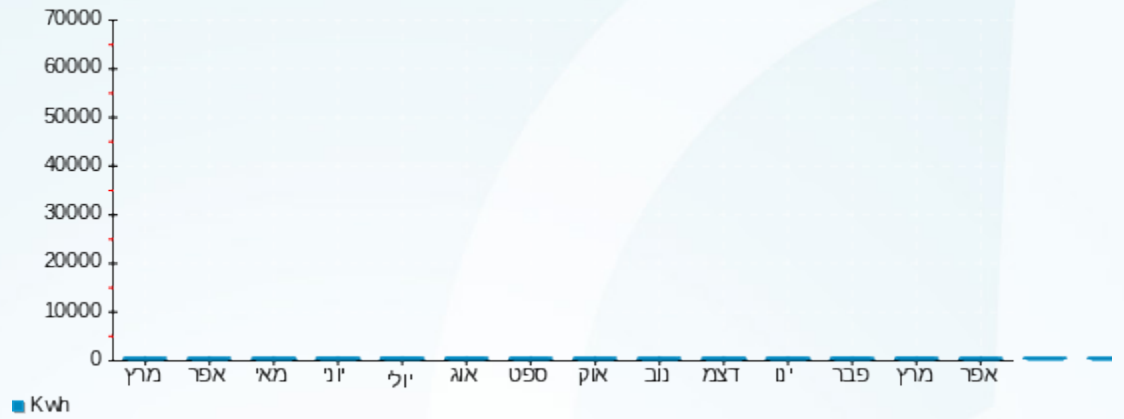



26/04/22 תאריך הפקה:
 15/04/22 תאריך קריאה נוכחית:
 16/03/22 תאריך קריאה קודמת:

שם דייר: אימונים אישיים סטודיו K
 שם אתר: דויר מוגן מודיעין

לקוח/ה נכבד/ה, אנו מתכבדים להגיש את חישוב צריכת החשמל לתקופה 15/04/22 - 16/03/22:

אימונים אישיים סטודיו 3 - 16254245 (3x40) K

סוג תעריף	סוג צריכה	קריאה קודמת	קריאה נוכחית	סה"כ צריכה בקוט"ש	מחיר לקוט"ש בא"ג	סה"כ לתשלום
פרטי חשבון עבור תאריכים:						
777	פסגה	16/03/22	15/04/22	273.60	46.64	127.61 ₪
778	גבע	1,159.45	1,237.45	78.00	38.61	30.12 ₪
779	שפל	2,161.25	2,222.05	60.80	31.90	19.40 ₪

סה"כ לדייר:

פסגה	גבע	שפל	סה"כ	שיא ביקוש
273.60	78.00	60.80	412.40	1.42
127.61 ₪	30.12 ₪	19.40 ₪	177.12 ₪	

סה"כ צריכה
 סה"כ לתשלום

214.45 ₪	תשלום קבוע תשלום עבור גודל חיבור בKVA (3x40) סה"כ מע"מ 17.00%	סה"כ לתשלום
7.34 ₪		
398.91 ₪		
67.81 ₪		
466.72 ₪	כולל מע"מ	

הסטוריית צריכה בקוט"ש

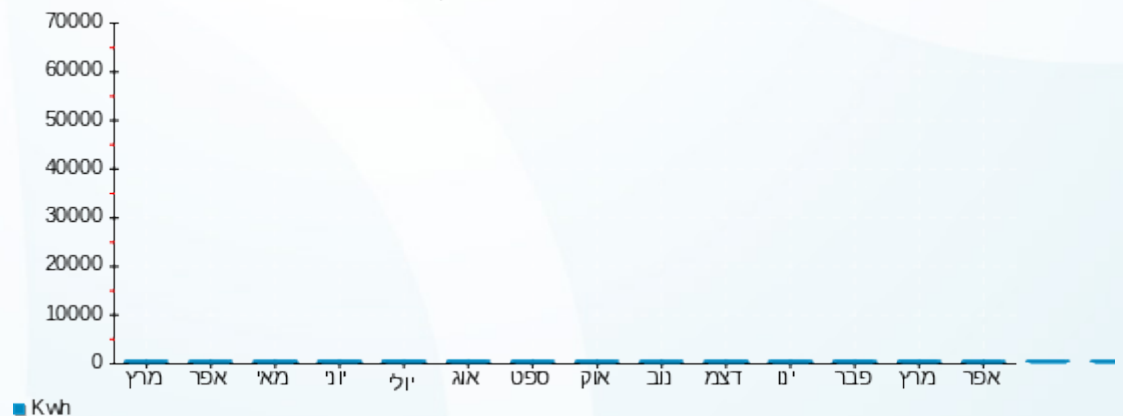

26/04/22 תאריך הפקדה:
 15/04/22 תאריך קריאה נוכחית:
 16/03/22 תאריך קריאה קודמת:

שם דייר: בניין A מפוחים ומזגנים על הגג לוח 8
 שם אתר: דויר מוגן מזדיעין

לקוח/ה נכבד/ה, אנו מתכבדים להגיש את חישוב צריכת החשמל לתקופה 15/04/22 - 16/03/22:

בניין A מפוחים ומזגנים על הגג לוח 8 - 2 - 16226546(3x25)

סוג תעריף	סוג צריכה	קריאה קודמת	קריאה נוכחית	סה"כ צריכה בקוט"ש	מחיר לקוט"ש בא"ג	סה"כ לתשלום
פרטי חשבון עבור תאריכים:						
		16/03/22	15/04/22			
777	פסגה	329,965.60	340,693.60	10,728.00	38.28	4,106.68 ₪
778	גבע	156,962.40	160,678.40	3,716.00	30.77	1,143.41 ₪
779	שפל	409,902.40	416,896.00	6,993.60	24.79	1,733.71 ₪

סה"כ לדייר:

פסגה	גבע	שפל	סה"כ	שיא ביקוש
10,728.00	3,716.00	6,993.60	21,437.60	491.96
₪ 4,106.68	₪ 1,143.41	₪ 1,733.71	₪ 6,983.81	

סה"כ צריכה
 סה"כ לתשלום

510.34 ₪	תשלום קבוע תשלום עבור גודל חיבור בKVA (3x25) סה"כ מע"מ 17.00%	סה"כ לתשלום
1,537.86 ₪		
9,032.00 ₪		
1,535.44 ₪		
10,567.44 ₪	כולל מע"מ	

הסטוריית צריכה בקוט"ש

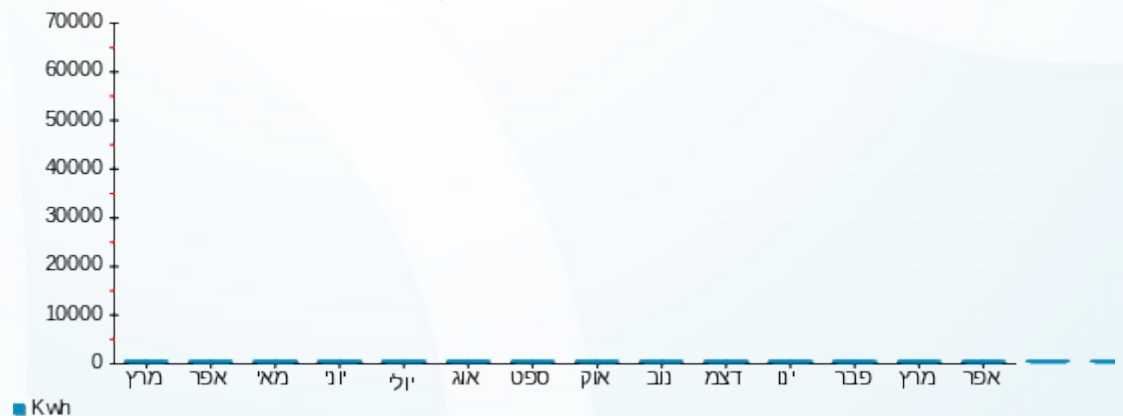



26/04/22 תאריך הפקה:
 15/04/22 תאריך קריאה נוכחית:
 16/03/22 תאריך קריאה קודמת:

שם דייר: בניין B לוח חשמל 12 מיזוג אויר דירות
 שם אתר: דויר מוגן מודיעין

לקוח/ה נכבד/ה, אנו מתכבדים להגיש את חישוב צריכת החשמל לתקופה 16/03/22 - 15/04/22:

בניין B לוח חשמל 12 מיזוג אויר דירות - 9 - 16226561(0x0)

סוג תעריף	סוג צריכה	קריאה קודמת	קריאה נוכחית	סה"כ צריכה בקוט"ש	מחיר לקוט"ש בא"ג	סה"כ לתשלום
פרטי חשבון עבור תאריכים:						
		16/03/22	15/04/22			
777	פסגה	271,160.00	281,294.40	10,134.40	38.28	3,879.45 ₪
778	גבע	125,926.40	129,494.40	3,568.00	30.77	1,097.87 ₪
779	שפל	334,063.20	340,647.20	6,584.00	24.79	1,632.17 ₪

סה"כ לדייר:

פסגה	גבע	שפל	סה"כ	שיא ביקוש
10,134.40	3,568.00	6,584.00	20,286.40	100.31
₪ 3,879.45	₪ 1,097.87	₪ 1,632.17	₪ 6,609.50	

סה"כ צריכה
 סה"כ לתשלום

510.34 ₪	תשלום קבוע	
0.00 ₪	תשלום עבור גודל חיבור בKVA (0x0)	
7,119.84 ₪	סה"כ	
1,210.37 ₪	מע"מ 17.00%	
8,330.21 ₪	סה"כ לתשלום	כולל מע"מ

הסטוריית צריכה בקוט"ש

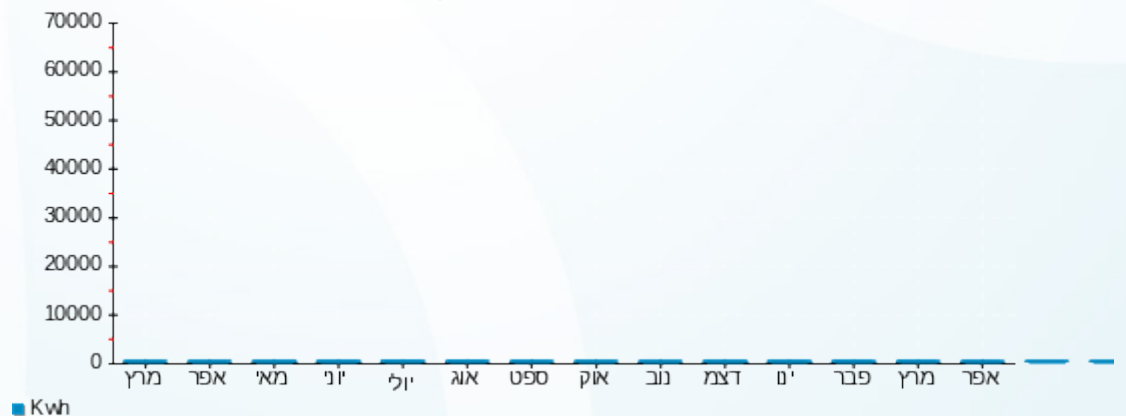

26/04/22 תאריך הפקה:
 15/04/22 תאריך קריאה נוכחית:
 16/03/22 תאריך קריאה קודמת:

שם דייר: בניין B לוח חשמל 13 מיזוג אוויר ציבורי
 שם אתר: דויר מוגן מזדעין

לקוח/ה נכבד/ה, אנו מתכבדים להגיש את חישוב צריכת החשמל לתקופה 15/04/22 - 16/03/22:

בניין B לוח חשמל 13 מיזוג אוויר ציבורי - 10 - 16226561(0x0)

סוג תעריף	סוג צריכה	קריאה קודמת	קריאה נוכחית	סה"כ צריכה בקוט"ש	מחיר לקוט"ש בא"ג	סה"כ לתשלום
			15/04/22	16/03/22	פרטי חשבון עבור תאריכים:	
777	פסגה	266,424.00	272,876.00	6,452.00	38.28	2,469.83 ₪
778	גבע	133,710.40	136,372.80	2,662.40	30.77	819.22 ₪
779	שפל	300,358.80	307,491.60	7,132.80	24.79	1,768.22 ₪

סה"כ לדייר:

פסגה	גבע	שפל	סה"כ	שיא ביקוש
6,452.00	2,662.40	7,132.80	16,247.20	65.95
2,469.83 ₪	819.22 ₪	1,768.22 ₪	5,057.27 ₪	

סה"כ צריכה
 סה"כ לתשלום

510.34 ₪	תשלום קבוע תשלום עבור גודל חיבור בKVA (0x0) סה"כ מע"מ 17.00%	סה"כ לתשלום
0.00 ₪		
5,567.61 ₪		
946.49 ₪		
6,514.10 ₪	כולל מע"מ	

הסטוריית צריכה בקוט"ש

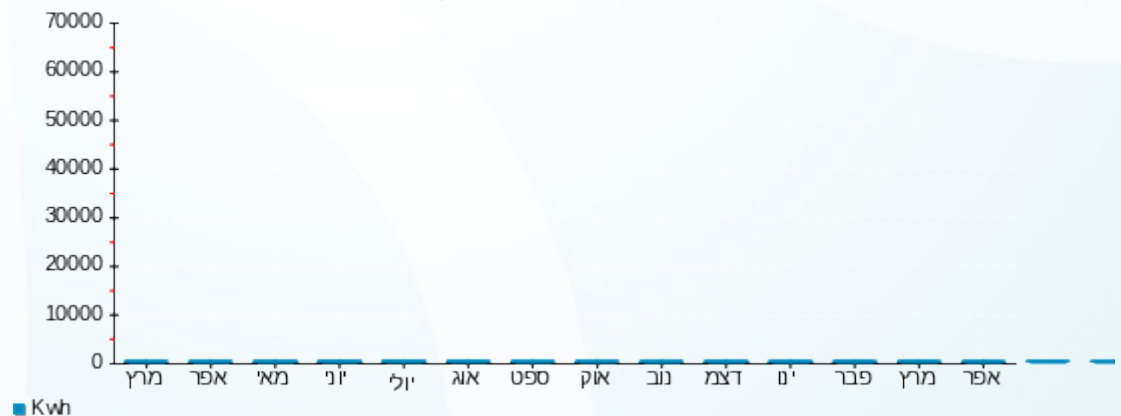



26/04/22 תאריך הפקה:
 15/04/22 תאריך קריאה נכחית:
 16/03/22 תאריך קריאה קודמת:

שם דייר: בנין C ראשיים
שם אתר: דויר מוגן מודיעין

לקוח/ה נכבד/ה, אנו מתכבדים להגיש את חישוב צריכת החשמל לתקופה 15/04/22 - 16/03/22:

בנין C בלתי חיוני ראשי סיעודי - 2 - (0x0)16226561

סוג תעריף	סוג צריכה	קריאה קודמת	קריאה נכחית	סה"כ צריכה בקוט"ש	מחיר לקוט"ש בא"ג	סה"כ לתשלום
			15/04/22	16/03/22	פרטי חשבון עבור תאריכים:	
777	פסגה	53,481.60	55,156.00	1,674.40	46.64	780.94 ₪
778	גבע	27,202.40	27,818.40	616.00	38.61	237.84 ₪
779	שפל	61,270.40	62,772.00	1,501.60	31.90	479.01 ₪

בנין C לוח חשמל 15 מיזוג אוויר ציבורי - 11 - (0x0)16226561

סוג תעריף	סוג צריכה	קריאה קודמת	קריאה נכחית	סה"כ צריכה בקוט"ש	מחיר לקוט"ש בא"ג	סה"כ לתשלום
			15/04/22	16/03/22	פרטי חשבון עבור תאריכים:	
777	פסגה	199,058.80	204,502.40	5,443.60	46.64	2,538.90 ₪
778	גבע	101,774.00	103,780.00	2,006.00	38.61	774.52 ₪
779	שפל	198,167.60	201,844.00	3,676.40	31.90	1,172.77 ₪

בנין C לוח חמים מים חמים סיעודי על הגג - 12 - (0x0)16226561

סוג תעריף	סוג צריכה	קריאה קודמת	קריאה נכחית	סה"כ צריכה בקוט"ש	מחיר לקוט"ש בא"ג	סה"כ לתשלום
			15/04/22	16/03/22	פרטי חשבון עבור תאריכים:	
777	פסגה	108.64	108.64	0.00	46.64	0.00 ₪
778	גבע	108.00	108.00	0.00	38.61	0.00 ₪
779	שפל	267.04	267.04	0.00	31.90	0.00 ₪

בנין C חיוני ראשי דיירים - 3 - (0x0)16254140

סוג תעריף	סוג צריכה	קריאה קודמת	קריאה נכחית	סה"כ צריכה בקוט"ש	מחיר לקוט"ש בא"ג	סה"כ לתשלום
			15/04/22	16/03/22	פרטי חשבון עבור תאריכים:	
777	פסגה	225,544.00	234,444.00	8,900.00	46.64	4,150.96 ₪
778	גבע	114,056.00	117,168.80	3,112.80	38.61	1,201.85 ₪
779	שפל	284,424.00	289,169.60	4,745.60	31.90	1,513.85 ₪

סה"כ לדיר:

פסגה	גבע	שפל	סה"כ	שיא ביקוש
------	-----	-----	------	-----------



סה"כ לדירה:

פסגה	גבע	שפל	סה"כ	שיא ביקוש
16,018.00	5,734.80	9,923.60	31,676.40	58.31
7,470.80 ₪	2,214.21 ₪	3,165.63 ₪	12,850.63 ₪	

סה"כ צריכה

סה"כ לתשלום

תשלום קבוע	תשלום עבור גודל חיבור בKVA (0x0)	סה"כ	מע"מ 17.00%	סה"כ לתשלום	כולל מע"מ
214.45 ₪	0.00 ₪	13,065.08 ₪	2,221.06 ₪	15,286.14 ₪	

התפלגות חיוב בש"ח לפי תעו"ז

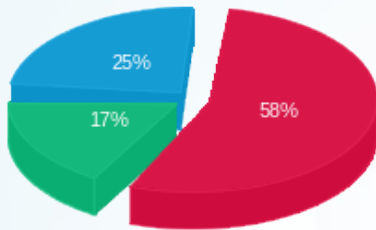

- פסגה (7,470.80 ₪)
- גבע (2,214.21 ₪)
- שפל (3,165.63 ₪)

הסטוריית צריכה בקוט"ש

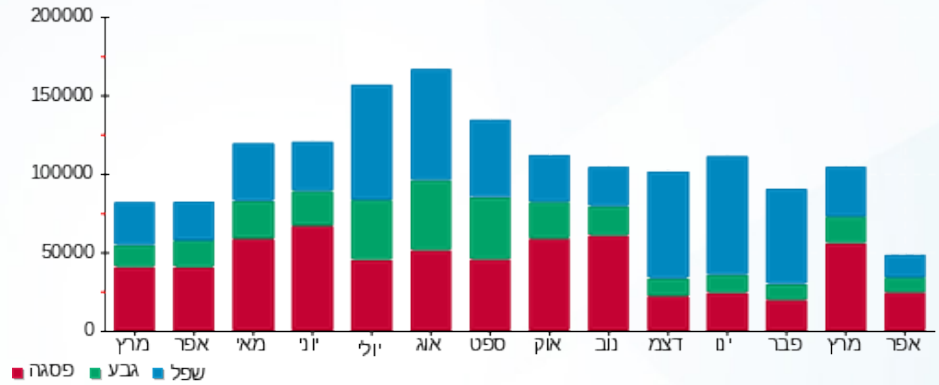



26/04/22 תאריך הפקה:
 15/04/22 תאריך קריאה נוכחית:
 16/03/22 תאריך קריאה קודמת:

שם דייר: בנין D ראשי דיירים
שם אתר: דור מוגן מזדעין

לקוח/ה נכבד/ה, אנו מתכבדים להגיש את חישוב צריכת החשמל לתקופה 15/04/22 - 16/03/22:

בנין D בלתי חיוני ראשי דיירים - 1 - 16226561(0x0)

סוג תעריף	סוג צריכה	קריאה קודמת	קריאה נוכחית	סה"כ צריכה בקוט"ש	מחיר לקוט"ש בא"ג	סה"כ לתשלום
			15/04/22	16/03/22	פרטי חשבון עבור תאריכים:	
777	פסגה	57,247.20	59,988.80	2,741.60	46.64	1,278.68 ₪
778	גבע	31,236.40	32,317.20	1,080.80	38.61	417.30 ₪
779	שפל	80,749.20	83,215.20	2,466.00	31.90	786.65 ₪

בנין D חיוני ראשי דיירים - 2 - 16254140(0x0)

סוג תעריף	סוג צריכה	קריאה קודמת	קריאה נוכחית	סה"כ צריכה בקוט"ש	מחיר לקוט"ש בא"ג	סה"כ לתשלום
			15/04/22	16/03/22	פרטי חשבון עבור תאריכים:	
777	פסגה	40,523.80	41,886.20	1,362.40	46.64	635.42 ₪
778	גבע	21,613.60	22,156.10	542.50	38.61	209.46 ₪
779	שפל	61,983.50	63,002.40	1,018.90	31.90	325.03 ₪

סה"כ לדייר:

פסגה	גבע	שפל	סה"כ	שיא ביקוש
4,104.00	1,623.30	3,484.90	9,212.20	24.38
1,914.11 ₪	626.76 ₪	1,111.68 ₪	3,652.54 ₪	

סה"כ צריכה

סה"כ לתשלום

214.45 ₪	תשלום קבוע	
0.00 ₪	תשלום עבור גודל חיבור בKVA (0x0)	
3,866.99 ₪	סה"כ	
657.39 ₪	מע"מ 17.00%	
4,524.38 ₪	סה"כ לתשלום	כולל מע"מ





הסטוריית צריכה בקוט"ש

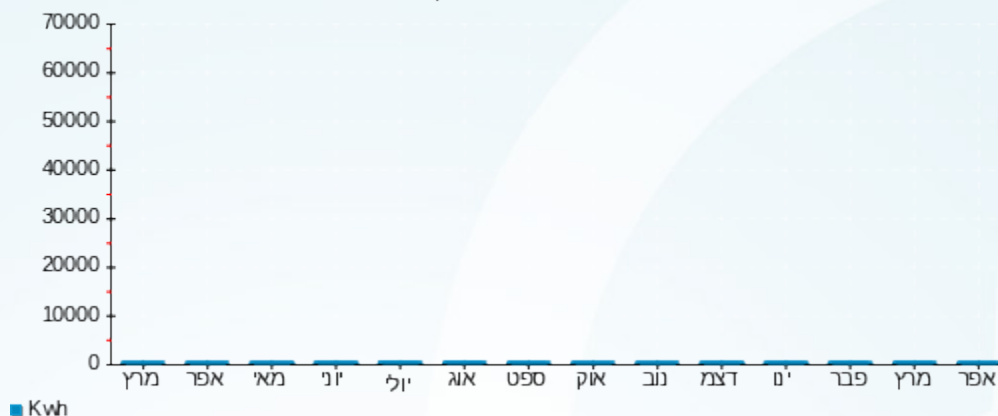

26/04/22 תאריך הפקה:
 15/04/22 תאריך קריאה נוכחית:
 16/03/22 תאריך קריאה קודמת:

שם דייר: ג'וני פארם
 שם אתר: דויר מוגן מודיעין

לקוח/ה נכבד/ה, אנו מתכבדים להגיש את חישוב צריכת החשמל לתקופה 15/04/22 - 16/03/22:

ג'וני פארם - 2 - 16254245(3x40)

סוג תעריף	סוג צריכה	קריאה קודמת	קריאה נוכחית	סה"כ צריכה בקוט"ש	מחיר לקוט"ש בא"ג	סה"כ לתשלום
		16/03/22	15/04/22			
767		5,605.00	6,575.70	970.70	45.98	446.33 ₪

סה"כ לדייר:

סה"כ	שיא ביקוש
970.70	3.48
446.33 ₪	

תשלום קבוע	תשלום עבור גודל חיבור ב-KVA (3x40)	סה"כ	מע"מ 17.00%	סה"כ לתשלום	כולל מע"מ
21.31 ₪	7.34 ₪	474.97 ₪	80.75 ₪	555.72 ₪	

התפלגות חיוב בש"ח לפי תעו"ז

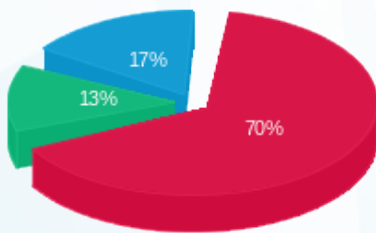

פסגה (314.50 ₪) 70%
 גבע (57.13 ₪) 13%
 שפל (74.69 ₪) 17%

הסטוריית צריכה בקוט"ש

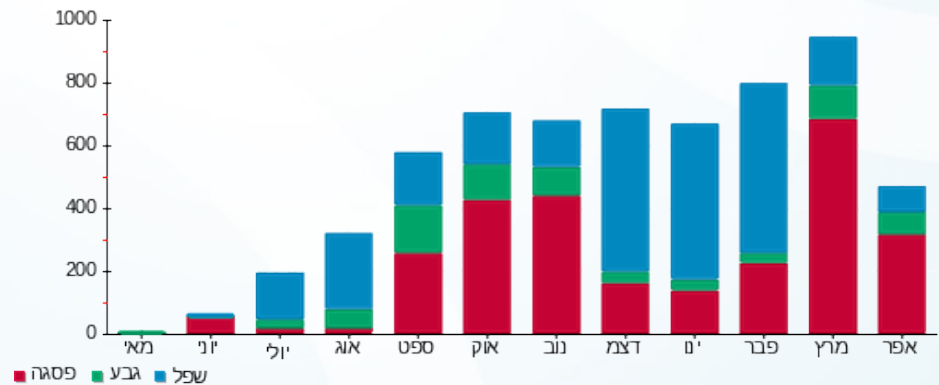



26/04/22 תאריך הפקדה:
 15/04/22 תאריך קריאה נוכחית:
 16/03/22 תאריך קריאה קודמת:

שם דייר: חיוני דיאליזה
 שם אתר: דיור מוגן מזדיעין

לקוח/ה נכבד/ה, אנו מתכבדים להגיש את חישוב צריכת החשמל לתקופה 15/04/22 - 16/03/22:

חיוני דיאליזה לוח 17153336 - 1 - 16254129 (3x250)

סוג תעריף	סוג צריכה	קריאה קודמת	קריאה נוכחית	סה"כ צריכה בקוט"ש	מחיר לקוט"ש בא"ג	סה"כ לתשלום
			15/04/22	16/03/22	פרטי חשבון עבור תאריכים:	
767		230,832.00	237,319.20	6,487.20	45.98	2,982.81 ₪

סה"כ לדייר:

שיא ביקוש	סה"כ
45.13	6,487.20
	2,982.81 ₪

19.43 ₪	תשלום קבוע תשלום עבור גודל חיבור בKVA (3x250) סה"כ מע"מ 17.00%	כולל מע"מ
45.86 ₪		
3,048.10 ₪		
518.18 ₪		
3,566.28 ₪	סה"כ לתשלום	

הסטוריית צריכה בקוט"ש

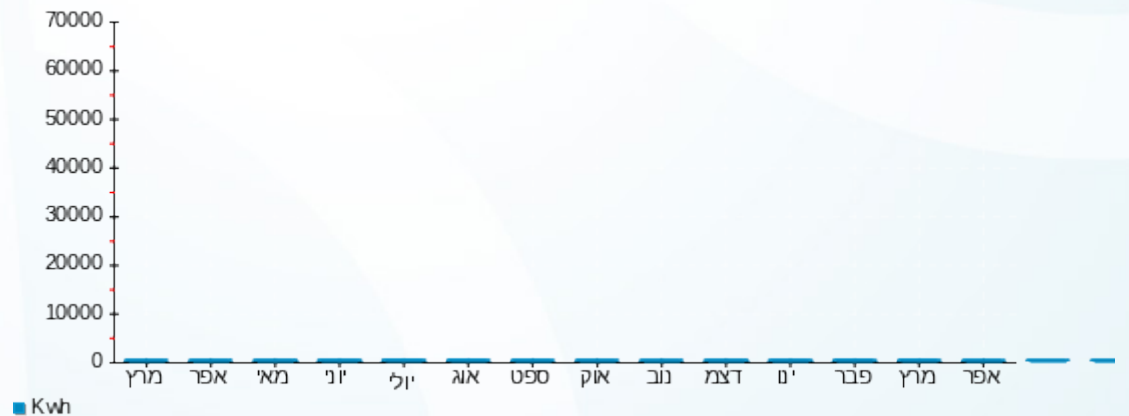



26/04/22 תאריך הפקדה:
 15/04/22 תאריך קריאה נוכחית:
 16/03/22 תאריך קריאה קודמת:

שם דייר: לוח דיאליזה
 שם אתר: דויר מוגן מודיעין

לקוח/ה נכבד/ה, אנו מתכבדים להגיש את חישוב צריכת החשמל לתקופה 15/04/22 - 16/03/22:

לוח דיאליזה - 6 - 16226546 (3x25)

סה"כ לתשלום	מחיר לקוט"ש בא"ג	סה"כ צריכה בקוט"ש	קריאה נוכחית	קריאה קודמת	סוג צריכה	סוג תעריף
			15/04/22	16/03/22	פרטי חשבון עבור תאריכים:	
₪ 615.95	45.98	1,339.60	48,020.80	46,681.20		767

סה"כ לדייר:

שיא ביקוש	סה"כ
180.70	1,339.60
	₪ 615.95

₪ 19.43	תשלום קבוע תשלום עבור גודל חיבור בKVA (3x25) סה"כ מע"מ 17.00%	כולל מע"מ
₪ 4.59		
₪ 639.96		
₪ 108.79		
₪ 748.76	סה"כ לתשלום	

הסטוריית צריכה בקוט"ש

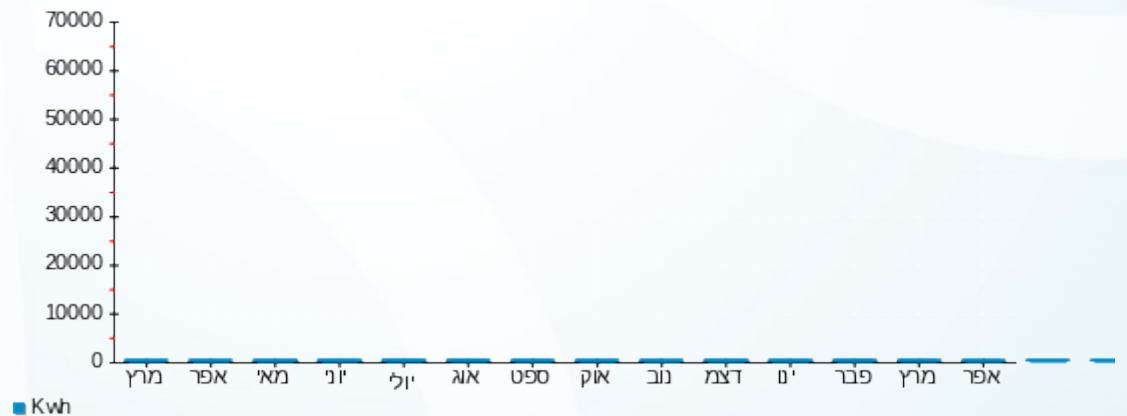

26/04/22 תאריך הפקה:
 15/04/22 תאריך קריאה נוכחי:
 16/03/22 תאריך קריאה קודמת:

שם דייר: מספרה חיצונית
 שם אתר: דויר מוגן מזדיעין

לקוח/ה נכבד/ה, אנו מתכבדים להגיש את חישוב צריכת החשמל לתקופה 15/04/22 - 16/03/22:

מספרה חיצונית - 1 - 16254245 (3x40)

סוג תעריף	סוג צריכה	קריאה קודמת	קריאה נוכחית	סה"כ צריכה בקוט"ש	מחיר לקוט"ש בא"ג	סה"כ לתשלום
פרטי חשבון עבור תאריכים:						
777	פסגה	16/03/22	15/04/22	545.65	46.64	254.49 ₪
778	גבע	3,504.35	3,627.05	122.70	38.61	47.37 ₪
779	שפל	9,767.45	9,868.55	101.10	31.90	32.25 ₪

סה"כ לדייר:

פסגה	גבע	שפל	סה"כ	שיא ביקוש
545.65	122.70	101.10	769.45	9.70
254.49 ₪	47.37 ₪	32.25 ₪	334.12 ₪	

סה"כ צריכה
 סה"כ לתשלום

214.45 ₪	תשלום קבוע תשלום עבור גודל חיבור בKVA (3x40) סה"כ מע"מ 17.00%	סה"כ לתשלום
7.34 ₪		
555.90 ₪		
94.50 ₪		
650.41 ₪	כולל מע"מ	

הסטוריית צריכה בקוט"ש

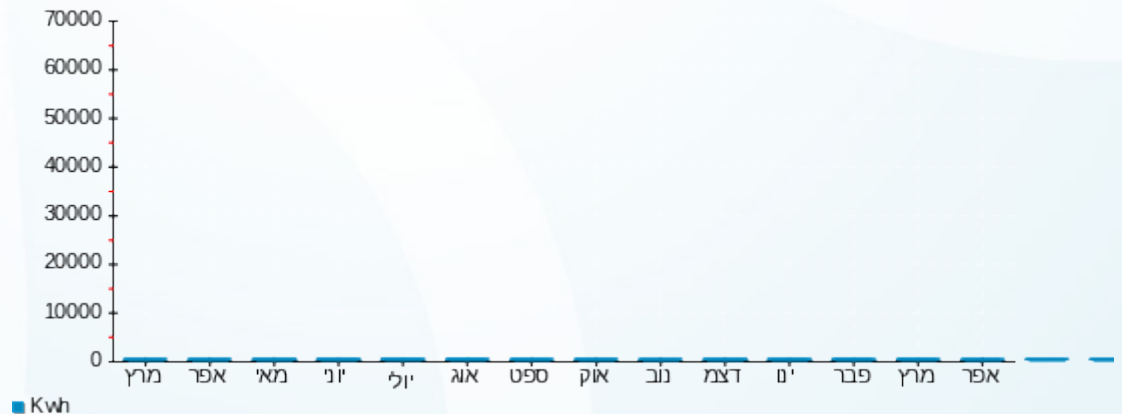



26/04/22 תאריך הפקדה:
 15/04/22 תאריך קריאה נוכחית:
 16/03/22 תאריך קריאה קודמת:

שם דייר: מרכול
 שם אתר: דויר מוגן מודיעין

לקוח/ה נכבד/ה, אנו מתכבדים להגיש את חישוב צריכת החשמל לתקופה 15/04/22 - 16/03/22:

מרכול - 1 - 17312976 (3x100)

סה"כ לתשלום	מחיר לקוט"ש בא"ג	סה"כ צריכה בקוט"ש	קריאה נוכחית	קריאה קודמת	סוג צריכה	סוג תעריף
			15/04/22	16/03/22	פרטי חשבון עבור תאריכים:	
2,955.58 ₪	46.64	6,337.00	182,284.70	175,947.70	פסגה	777
865.67 ₪	38.61	2,242.10	90,539.70	88,297.60	גבע	778
1,211.15 ₪	31.90	3,796.70	231,459.30	227,662.60	שפל	779

סה"כ לדייר:

שיא ביקוש	סה"כ	שפל	גבע	פסגה	סה"כ צריכה
31.67	12,375.80	3,796.70	2,242.10	6,337.00	סה"כ לתשלום
	5,032.40 ₪	1,211.15 ₪	865.67 ₪	2,955.58 ₪	

214.45 ₪	תשלום קבוע	
18.34 ₪	תשלום עבור גודל חיבור בKVA (3x100)	
5,265.19 ₪	סה"כ	
895.08 ₪	מע"מ 17.00%	
6,160.27 ₪	סה"כ לתשלום	כולל מע"מ

הסטוריית צריכה בקוט"ש

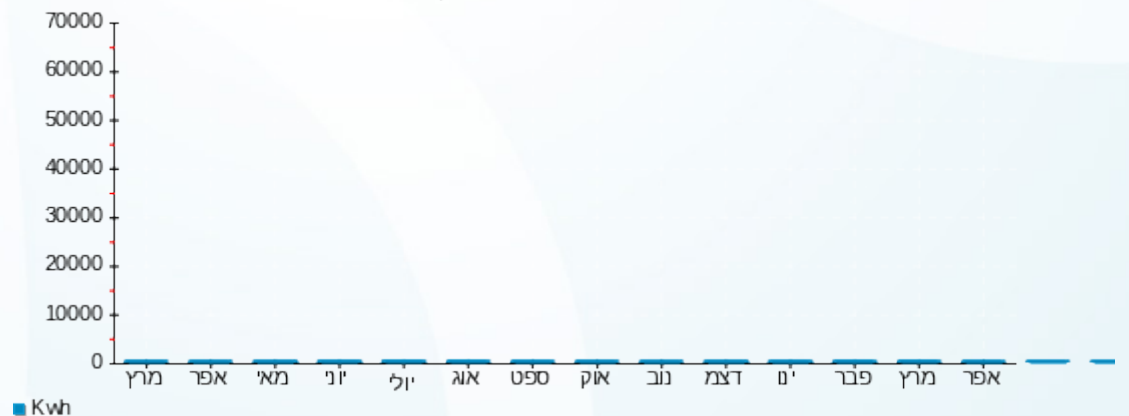



26/04/22 תאריך הפקה:
 15/04/22 תאריך קריאה נכחית:
 16/03/22 תאריך קריאה קודמת:

שם דייר: קבוצה של דיירים לא להפקה
שם אתר: דויר מוגן מודיעין

לקוח/ה נכבד/ה, אנו מתכבדים להגיש את חישוב צריכת החשמל לתקופה 15/04/22 - 16/03/22:

לוח מערכות מים חמים ציבורי - 1 - 15113419

סוג תעריף	סוג צריכה	קריאה קודמת	קריאה נכחית	סה"כ צריכה בקוט"ש	מחיר לקוט"ש בא"ג	סה"כ לתשלום
		16/03/22	15/04/22			פרטי חשבון עבור תאריכים:
767		478,440.80	491,847.20	13,406.40	45.98	6,164.26 ₪

מערכות בריכה - 2 - 15113419

סוג תעריף	סוג צריכה	קריאה קודמת	קריאה נכחית	סה"כ צריכה בקוט"ש	מחיר לקוט"ש בא"ג	סה"כ לתשלום
		16/03/22	15/04/22			פרטי חשבון עבור תאריכים:
767		233,324.90	238,859.70	5,534.80	45.98	2,544.90 ₪

לוח חירום - 3 - 15113419

סוג תעריף	סוג צריכה	קריאה קודמת	קריאה נכחית	סה"כ צריכה בקוט"ש	מחיר לקוט"ש בא"ג	סה"כ לתשלום
		16/03/22	15/04/22			פרטי חשבון עבור תאריכים:
767		603,526.40	617,317.60	13,791.20	45.98	6,341.19 ₪

מיזוג אוויר בריכה - 4 - 15113419

סוג תעריף	סוג צריכה	קריאה קודמת	קריאה נכחית	סה"כ צריכה בקוט"ש	מחיר לקוט"ש בא"ג	סה"כ לתשלום
		16/03/22	15/04/22			פרטי חשבון עבור תאריכים:
767		131,164.96	133,526.24	2,361.28	45.98	1,085.72 ₪

משאבות מי שתייה - 5 - 15113419

סוג תעריף	סוג צריכה	קריאה קודמת	קריאה נכחית	סה"כ צריכה בקוט"ש	מחיר לקוט"ש בא"ג	סה"כ לתשלום
		16/03/22	15/04/22			פרטי חשבון עבור תאריכים:
767		61,731.20	61,731.20	0.00	45.98	0.00 ₪

לוח מפוחי איורור בחדרים ח.משק - 6 - 15113419

סוג תעריף	סוג צריכה	קריאה קודמת	קריאה נכחית	סה"כ צריכה בקוט"ש	מחיר לקוט"ש בא"ג	סה"כ לתשלום
		16/03/22	15/04/22			פרטי חשבון עבור תאריכים:
767		1.20	1.20	0.00	45.98	0.00 ₪



מכנסה - 7 - 15113419

סוג תעריף	סוג צריכה	קריאה קודמת	קריאה נוכחית	סה"כ צריכה בקוט"ש	מחיר לקוט"ש בא"ג	סה"כ לתשלום
		16/03/22	15/04/22			
767		356,213.92	367,715.20	11,501.28	45.98	5,288.29 ₪

לוח בית חולים שירותי מרתף בחדר זה - 8 - 15113419

סוג תעריף	סוג צריכה	קריאה קודמת	קריאה נוכחית	סה"כ צריכה בקוט"ש	מחיר לקוט"ש בא"ג	סה"כ לתשלום
		16/03/22	15/04/22			
767		644,404.00	644,404.00	0.00	45.98	0.00 ₪

לוח מטבח בילתי חיוני - 9 - 15113419

סוג תעריף	סוג צריכה	קריאה קודמת	קריאה נוכחית	סה"כ צריכה בקוט"ש	מחיר לקוט"ש בא"ג	סה"כ לתשלום
		16/03/22	15/04/22			
767		519,255.20	531,143.20	11,888.00	45.98	5,466.10 ₪

לוח איזור חדרן אוכל - 10 - 15113419

סוג תעריף	סוג צריכה	קריאה קודמת	קריאה נוכחית	סה"כ צריכה בקוט"ש	מחיר לקוט"ש בא"ג	סה"כ לתשלום
		16/03/22	15/04/22			
767		213,256.40	220,072.00	6,815.60	45.98	3,133.81 ₪

לוח איזור תרבות - 11 - 15113419

סוג תעריף	סוג צריכה	קריאה קודמת	קריאה נוכחית	סה"כ צריכה בקוט"ש	מחיר לקוט"ש בא"ג	סה"כ לתשלום
		16/03/22	15/04/22			
767		186,724.00	190,440.00	3,716.00	45.98	1,708.62 ₪

אולם רב תכליתי - 12 - 15113419

סוג תעריף	סוג צריכה	קריאה קודמת	קריאה נוכחית	סה"כ צריכה בקוט"ש	מחיר לקוט"ש בא"ג	סה"כ לתשלום
		16/03/22	15/04/22			
767		41,166.00	41,552.40	386.40	45.98	177.67 ₪

איזור משרדים - 13 - 15113419

סוג תעריף	סוג צריכה	קריאה קודמת	קריאה נוכחית	סה"כ צריכה בקוט"ש	מחיר לקוט"ש בא"ג	סה"כ לתשלום
		16/03/22	15/04/22			
767		81,825.60	83,811.20	1,985.60	45.98	912.98 ₪





15113419 - 14 - לוח איזור מסחר

סוג תעריף	סוג צריכה	קריאה קודמת	קריאה נוכחית	סה"כ צריכה בקוט"ש	מחיר לקוט"ש בא"ג	סה"כ לתשלום
		16/03/22	15/04/22			
767		502,913.44	515,577.76	12,664.32	45.98	5,823.05 ₪

3X3200/5A - 15113419 - 15 משזימים

סוג תעריף	סוג צריכה	קריאה קודמת	קריאה נוכחית	סה"כ צריכה בקוט"ש	מחיר לקוט"ש בא"ג	סה"כ לתשלום
		16/03/22	15/04/22			
767		9,287,900.70	9,503,093.00	215,192.30	45.98	98,945.42 ₪

16193941 - 2 - n

סוג תעריף	סוג צריכה	קריאה קודמת	קריאה נוכחית	סה"כ צריכה בקוט"ש	מחיר לקוט"ש בא"ג	סה"כ לתשלום
		16/03/22	15/04/22			
767		0.00	0.00	0.00	45.98	0.00 ₪

16193941 - 3 - ט

סוג תעריף	סוג צריכה	קריאה קודמת	קריאה נוכחית	סה"כ צריכה בקוט"ש	מחיר לקוט"ש בא"ג	סה"כ לתשלום
		16/03/22	15/04/22			
767		0.00	0.00	0.00	45.98	0.00 ₪

16193941 - 4 - י

סוג תעריף	סוג צריכה	קריאה קודמת	קריאה נוכחית	סה"כ צריכה בקוט"ש	מחיר לקוט"ש בא"ג	סה"כ לתשלום
		16/03/22	15/04/22			
767		0.00	0.00	0.00	45.98	0.00 ₪

16224127 - 4 - ק

סוג תעריף	סוג צריכה	קריאה קודמת	קריאה נוכחית	סה"כ צריכה בקוט"ש	מחיר לקוט"ש בא"ג	סה"כ לתשלום
		16/03/22	15/04/22			
767		0.00	0.00	0.00	45.98	0.00 ₪

16224963 - 1 - ר

סוג תעריף	סוג צריכה	קריאה קודמת	קריאה נוכחית	סה"כ צריכה בקוט"ש	מחיר לקוט"ש בא"ג	סה"כ לתשלום
		16/03/22	15/04/22			
767		0.30	0.30	0.00	45.98	0.00 ₪





ש - 2 - 16224963

סוג תעריף	סוג צריכה	קריאה קודמת	קריאה נוכחית	סה"כ צריכה בקוט"ש	מחיר לקוט"ש בא"ג	סה"כ לתשלום
		16/03/22	15/04/22	0.00	45.98	0.00 ₪
767						

ת - 3 - 16224963

סוג תעריף	סוג צריכה	קריאה קודמת	קריאה נוכחית	סה"כ צריכה בקוט"ש	מחיר לקוט"ש בא"ג	סה"כ לתשלום
		16/03/22	15/04/22	0.00	45.98	0.00 ₪
767						

א - 4 - 16224963

סוג תעריף	סוג צריכה	קריאה קודמת	קריאה נוכחית	סה"כ צריכה בקוט"ש	מחיר לקוט"ש בא"ג	סה"כ לתשלום
		16/03/22	15/04/22	0.00	45.98	0.00 ₪
767						

ל - 1 - 16224977

סוג תעריף	סוג צריכה	קריאה קודמת	קריאה נוכחית	סה"כ צריכה בקוט"ש	מחיר לקוט"ש בא"ג	סה"כ לתשלום
		16/03/22	15/04/22	101,925.60	45.98	1,189.78 ₪
767				2,587.60		

מ - 2 - 16224977

סוג תעריף	סוג צריכה	קריאה קודמת	קריאה נוכחית	סה"כ צריכה בקוט"ש	מחיר לקוט"ש בא"ג	סה"כ לתשלום
		16/03/22	15/04/22	122,890.80	45.98	603.44 ₪
767				1,312.40		

נ - 3 - 16224977

סוג תעריף	סוג צריכה	קריאה קודמת	קריאה נוכחית	סה"כ צריכה בקוט"ש	מחיר לקוט"ש בא"ג	סה"כ לתשלום
		16/03/22	15/04/22	89,640.00	45.98	1,068.02 ₪
767				2,322.80		

ס - 4 - 16224977

סוג תעריף	סוג צריכה	קריאה קודמת	קריאה נוכחית	סה"כ צריכה בקוט"ש	מחיר לקוט"ש בא"ג	סה"כ לתשלום
		16/03/22	15/04/22	0.00	45.98	0.00 ₪
767						





16226498 - 12 - ג

סוג תעריף	סוג צריכה	קריאה קודמת	קריאה נוכחית	סה"כ צריכה בקוט"ש	מחיר לקוט"ש בא"ג	סה"כ לתשלום
פרטי חשבון עבור תאריכים:		16/03/22	15/04/22			
767		41.70	41.70	0.00	45.98	0.00 ₪

16226498 - 13 - ג

סוג תעריף	סוג צריכה	קריאה קודמת	קריאה נוכחית	סה"כ צריכה בקוט"ש	מחיר לקוט"ש בא"ג	סה"כ לתשלום
פרטי חשבון עבור תאריכים:		16/03/22	15/04/22			
767		41,391.60	43,760.09	2,368.49	45.98	1,089.03 ₪

16226498 - 14 - ג

סוג תעריף	סוג צריכה	קריאה קודמת	קריאה נוכחית	סה"כ צריכה בקוט"ש	מחיר לקוט"ש בא"ג	סה"כ לתשלום
פרטי חשבון עבור תאריכים:		16/03/22	15/04/22			
767		0.60	0.60	0.00	45.98	0.00 ₪

16226498 - 15 - ד

סוג תעריף	סוג צריכה	קריאה קודמת	קריאה נוכחית	סה"כ צריכה בקוט"ש	מחיר לקוט"ש בא"ג	סה"כ לתשלום
פרטי חשבון עבור תאריכים:		16/03/22	15/04/22			
767		0.00	0.00	0.00	45.98	0.00 ₪

16226504 - 1 - א

סוג תעריף	סוג צריכה	קריאה קודמת	קריאה נוכחית	סה"כ צריכה בקוט"ש	מחיר לקוט"ש בא"ג	סה"כ לתשלום
פרטי חשבון עבור תאריכים:		16/03/22	15/04/22			
767		0.00	0.00	0.00	45.98	0.00 ₪

16226504 - 2 - ב

סוג תעריף	סוג צריכה	קריאה קודמת	קריאה נוכחית	סה"כ צריכה בקוט"ש	מחיר לקוט"ש בא"ג	סה"כ לתשלום
פרטי חשבון עבור תאריכים:		16/03/22	15/04/22			
767		0.00	0.00	0.00	45.98	0.00 ₪

16226504 - 3 - ג

סוג תעריף	סוג צריכה	קריאה קודמת	קריאה נוכחית	סה"כ צריכה בקוט"ש	מחיר לקוט"ש בא"ג	סה"כ לתשלום
פרטי חשבון עבור תאריכים:		16/03/22	15/04/22			
767		0.00	0.00	0.00	45.98	0.00 ₪





16226504 - 4 - ז

סוג תעריף	סוג צריכה	קריאה קודמת	קריאה נוכחית	סה"כ צריכה בקוט"ש	מחיר לקוט"ש בא"ג	סה"כ לתשלום
פרטי חשבון עבור תאריכים:		16/03/22	15/04/22			
767		0.00	0.00	0.00	45.98	0.00 ₪

16226504 - 5 - ח

סוג תעריף	סוג צריכה	קריאה קודמת	קריאה נוכחית	סה"כ צריכה בקוט"ש	מחיר לקוט"ש בא"ג	סה"כ לתשלום
פרטי חשבון עבור תאריכים:		16/03/22	15/04/22			
767		0.00	0.00	0.00	45.98	0.00 ₪

16226504 - 6 - ט

סוג תעריף	סוג צריכה	קריאה קודמת	קריאה נוכחית	סה"כ צריכה בקוט"ש	מחיר לקוט"ש בא"ג	סה"כ לתשלום
פרטי חשבון עבור תאריכים:		16/03/22	15/04/22			
767		0.00	0.00	0.00	45.98	0.00 ₪

16226504 - 7 - י

סוג תעריף	סוג צריכה	קריאה קודמת	קריאה נוכחית	סה"כ צריכה בקוט"ש	מחיר לקוט"ש בא"ג	סה"כ לתשלום
פרטי חשבון עבור תאריכים:		16/03/22	15/04/22			
767		0.00	0.00	0.00	45.98	0.00 ₪

16226504 - 8 - יא

סוג תעריף	סוג צריכה	קריאה קודמת	קריאה נוכחית	סה"כ צריכה בקוט"ש	מחיר לקוט"ש בא"ג	סה"כ לתשלום
פרטי חשבון עבור תאריכים:		16/03/22	15/04/22			
767		0.00	0.00	0.00	45.98	0.00 ₪

16226504 - 9 - יב

סוג תעריף	סוג צריכה	קריאה קודמת	קריאה נוכחית	סה"כ צריכה בקוט"ש	מחיר לקוט"ש בא"ג	סה"כ לתשלום
פרטי חשבון עבור תאריכים:		16/03/22	15/04/22			
767		0.00	0.00	0.00	45.98	0.00 ₪

16226504 - 10 - יג

סוג תעריף	סוג צריכה	קריאה קודמת	קריאה נוכחית	סה"כ צריכה בקוט"ש	מחיר לקוט"ש בא"ג	סה"כ לתשלום
פרטי חשבון עבור תאריכים:		16/03/22	15/04/22			
767		0.00	0.00	0.00	45.98	0.00 ₪





16226504 - 11 - י

סוג תעריף	סוג צריכה	קריאה קודמת	קריאה נוכחית	סה"כ צריכה בקוט"ש	מחיר לקוט"ש בא"ג	סה"כ לתשלום
פרטי חשבון עבור תאריכים:		16/03/22	15/04/22			
767		0.00	0.00	0.00	45.98	0.00 ₪

16226504 - 12 - כ

סוג תעריף	סוג צריכה	קריאה קודמת	קריאה נוכחית	סה"כ צריכה בקוט"ש	מחיר לקוט"ש בא"ג	סה"כ לתשלום
פרטי חשבון עבור תאריכים:		16/03/22	15/04/22			
767		0.00	0.00	0.00	45.98	0.00 ₪

16226504 - 13 - ל

סוג תעריף	סוג צריכה	קריאה קודמת	קריאה נוכחית	סה"כ צריכה בקוט"ש	מחיר לקוט"ש בא"ג	סה"כ לתשלום
פרטי חשבון עבור תאריכים:		16/03/22	15/04/22			
767		0.00	0.00	0.00	45.98	0.00 ₪

16226504 - 14 - לו

סוג תעריף	סוג צריכה	קריאה קודמת	קריאה נוכחית	סה"כ צריכה בקוט"ש	מחיר לקוט"ש בא"ג	סה"כ לתשלום
פרטי חשבון עבור תאריכים:		16/03/22	15/04/22			
767		0.00	0.00	0.00	45.98	0.00 ₪

16226504 - 15 - לז

סוג תעריף	סוג צריכה	קריאה קודמת	קריאה נוכחית	סה"כ צריכה בקוט"ש	מחיר לקוט"ש בא"ג	סה"כ לתשלום
פרטי חשבון עבור תאריכים:		16/03/22	15/04/22			
767		610,292.00	624,389.90	14,097.90	45.98	6,482.21 ₪

16226507 - 12 - א

סוג תעריף	סוג צריכה	קריאה קודמת	קריאה נוכחית	סה"כ צריכה בקוט"ש	מחיר לקוט"ש בא"ג	סה"כ לתשלום
פרטי חשבון עבור תאריכים:		16/03/22	15/04/22			
767		0.60	0.60	0.00	45.98	0.00 ₪

16226507 - 13 - ב

סוג תעריף	סוג צריכה	קריאה קודמת	קריאה נוכחית	סה"כ צריכה בקוט"ש	מחיר לקוט"ש בא"ג	סה"כ לתשלום
פרטי חשבון עבור תאריכים:		16/03/22	15/04/22			
767		0.60	0.60	0.00	45.98	0.00 ₪





16226507 - 14 - ג

סוג תעריף	סוג צריכה	קריאה קודמת	קריאה נוכחית	סה"כ צריכה בקוט"ש	מחיר לקוט"ש בא"ג	סה"כ לתשלום
פרטי חשבון עבור תאריכים:		16/03/22	15/04/22			
767		0.60	0.60	0.00	45.98	0.00 ₪

16226510 - 11 - ה

סוג תעריף	סוג צריכה	קריאה קודמת	קריאה נוכחית	סה"כ צריכה בקוט"ש	מחיר לקוט"ש בא"ג	סה"כ לתשלום
פרטי חשבון עבור תאריכים:		16/03/22	15/04/22			
767		0.30	0.30	0.00	45.98	0.00 ₪

16226510 - 12 - ו

סוג תעריף	סוג צריכה	קריאה קודמת	קריאה נוכחית	סה"כ צריכה בקוט"ש	מחיר לקוט"ש בא"ג	סה"כ לתשלום
פרטי חשבון עבור תאריכים:		16/03/22	15/04/22			
767		0.30	0.30	0.00	45.98	0.00 ₪

16226510 - 13 - ז

סוג תעריף	סוג צריכה	קריאה קודמת	קריאה נוכחית	סה"כ צריכה בקוט"ש	מחיר לקוט"ש בא"ג	סה"כ לתשלום
פרטי חשבון עבור תאריכים:		16/03/22	15/04/22			
767		0.30	0.30	0.00	45.98	0.00 ₪

16226510 - 14 - ח

סוג תעריף	סוג צריכה	קריאה קודמת	קריאה נוכחית	סה"כ צריכה בקוט"ש	מחיר לקוט"ש בא"ג	סה"כ לתשלום
פרטי חשבון עבור תאריכים:		16/03/22	15/04/22			
767		0.30	0.30	0.00	45.98	0.00 ₪

16226518 - 13 - ט

סוג תעריף	סוג צריכה	קריאה קודמת	קריאה נוכחית	סה"כ צריכה בקוט"ש	מחיר לקוט"ש בא"ג	סה"כ לתשלום
פרטי חשבון עבור תאריכים:		16/03/22	15/04/22			
767		0.30	0.30	0.00	45.98	0.00 ₪

16226518 - 14 - י

סוג תעריף	סוג צריכה	קריאה קודמת	קריאה נוכחית	סה"כ צריכה בקוט"ש	מחיר לקוט"ש בא"ג	סה"כ לתשלום
פרטי חשבון עבור תאריכים:		16/03/22	15/04/22			
767		0.30	0.30	0.00	45.98	0.00 ₪





16226527 - 14 - ג

סוג תעריף	סוג צריכה	קריאה קודמת	קריאה נוכחית	סה"כ צריכה בקוט"ש	מחיר לקוט"ש בא"ג	סה"כ לתשלום
		16/03/22	15/04/22			
פרטי חשבון עבור תאריכים:						
767		0.30	0.30	0.00	45.98	0.00 ₪

16226530 - 1 - ה

סוג תעריף	סוג צריכה	קריאה קודמת	קריאה נוכחית	סה"כ צריכה בקוט"ש	מחיר לקוט"ש בא"ג	סה"כ לתשלום
		16/03/22	15/04/22			
פרטי חשבון עבור תאריכים:						
767		114.90	125.70	10.80	45.98	4.97 ₪

16226530 - 2 - ו

סוג תעריף	סוג צריכה	קריאה קודמת	קריאה נוכחית	סה"כ צריכה בקוט"ש	מחיר לקוט"ש בא"ג	סה"כ לתשלום
		16/03/22	15/04/22			
פרטי חשבון עבור תאריכים:						
767		1,899.90	2,523.00	623.10	45.98	286.50 ₪

16226530 - 3 - ז

סוג תעריף	סוג צריכה	קריאה קודמת	קריאה נוכחית	סה"כ צריכה בקוט"ש	מחיר לקוט"ש בא"ג	סה"כ לתשלום
		16/03/22	15/04/22			
פרטי חשבון עבור תאריכים:						
767		202.20	232.60	30.40	45.98	13.98 ₪

16226530 - 4 - ח

סוג תעריף	סוג צריכה	קריאה קודמת	קריאה נוכחית	סה"כ צריכה בקוט"ש	מחיר לקוט"ש בא"ג	סה"כ לתשלום
		16/03/22	15/04/22			
פרטי חשבון עבור תאריכים:						
767		1,375.90	1,533.30	157.40	45.98	72.37 ₪

16226530 - 5 - ט

סוג תעריף	סוג צריכה	קריאה קודמת	קריאה נוכחית	סה"כ צריכה בקוט"ש	מחיר לקוט"ש בא"ג	סה"כ לתשלום
		16/03/22	15/04/22			
פרטי חשבון עבור תאריכים:						
767		1,147.60	1,195.80	48.20	45.98	22.16 ₪

16226530 - 6 - י

סוג תעריף	סוג צריכה	קריאה קודמת	קריאה נוכחית	סה"כ צריכה בקוט"ש	מחיר לקוט"ש בא"ג	סה"כ לתשלום
		16/03/22	15/04/22			
פרטי חשבון עבור תאריכים:						
767		1,558.10	1,558.60	0.50	45.98	0.23 ₪





16226530 - 7 - ז

סוג תעריף	סוג צריכה	קריאה קודמת	קריאה נוכחית	סה"כ צריכה בקוט"ש	מחיר לקוט"ש בא"ג	סה"כ לתשלום
767		16/03/22	15/04/22	0.00	45.98	0.00 ₪
פרטי חשבון עבור תאריכים:						

16226530 - 8 - ז

סוג תעריף	סוג צריכה	קריאה קודמת	קריאה נוכחית	סה"כ צריכה בקוט"ש	מחיר לקוט"ש בא"ג	סה"כ לתשלום
767		16/03/22	15/04/22	12.30	45.98	5.66 ₪
פרטי חשבון עבור תאריכים:						

16226530 - 9 - n

סוג תעריף	סוג צריכה	קריאה קודמת	קריאה נוכחית	סה"כ צריכה בקוט"ש	מחיר לקוט"ש בא"ג	סה"כ לתשלום
767		16/03/22	15/04/22	8.30	45.98	3.82 ₪
פרטי חשבון עבור תאריכים:						

16226530 - 10 - n

סוג תעריף	סוג צריכה	קריאה קודמת	קריאה נוכחית	סה"כ צריכה בקוט"ש	מחיר לקוט"ש בא"ג	סה"כ לתשלום
767		16/03/22	15/04/22	11.00	45.98	5.06 ₪
פרטי חשבון עבור תאריכים:						

16226530 - 11 - ט

סוג תעריף	סוג צריכה	קריאה קודמת	קריאה נוכחית	סה"כ צריכה בקוט"ש	מחיר לקוט"ש בא"ג	סה"כ לתשלום
767		16/03/22	15/04/22	8.30	45.98	3.82 ₪
פרטי חשבון עבור תאריכים:						

16226530 - 12 - י

סוג תעריף	סוג צריכה	קריאה קודמת	קריאה נוכחית	סה"כ צריכה בקוט"ש	מחיר לקוט"ש בא"ג	סה"כ לתשלום
767		16/03/22	15/04/22	4.90	45.98	2.25 ₪
פרטי חשבון עבור תאריכים:						

16226530 - 13 - כ

סוג תעריף	סוג צריכה	קריאה קודמת	קריאה נוכחית	סה"כ צריכה בקוט"ש	מחיר לקוט"ש בא"ג	סה"כ לתשלום
767		16/03/22	15/04/22	0.30	45.98	0.14 ₪
פרטי חשבון עבור תאריכים:						





16226530 - 14 - ל

סוג תעריף	סוג צריכה	קריאה קודמת	קריאה נוכחית	סה"כ צריכה בקוט"ש	מחיר לקוט"ש בא"ג	סה"כ לתשלום
767		16/03/22	15/04/22	1.60	45.98	0.74 ₪
פרטי חשבון עבור תאריכים:						

16226530 - 15 - ל

סוג תעריף	סוג צריכה	קריאה קודמת	קריאה נוכחית	סה"כ צריכה בקוט"ש	מחיר לקוט"ש בא"ג	סה"כ לתשלום
767		16/03/22	15/04/22	0.00	45.98	0.00 ₪
פרטי חשבון עבור תאריכים:						

16226537 - 9 - n

סוג תעריף	סוג צריכה	קריאה קודמת	קריאה נוכחית	סה"כ צריכה בקוט"ש	מחיר לקוט"ש בא"ג	סה"כ לתשלום
767		16/03/22	15/04/22	8,951.30	45.98	252.87 ₪
פרטי חשבון עבור תאריכים:						

16226537 - 12 - ט

סוג תעריף	סוג צריכה	קריאה קודמת	קריאה נוכחית	סה"כ צריכה בקוט"ש	מחיר לקוט"ש בא"ג	סה"כ לתשלום
767		16/03/22	15/04/22	0.60	45.98	0.00 ₪
פרטי חשבון עבור תאריכים:						

16226537 - 13 - י

סוג תעריף	סוג צריכה	קריאה קודמת	קריאה נוכחית	סה"כ צריכה בקוט"ש	מחיר לקוט"ש בא"ג	סה"כ לתשלום
767		16/03/22	15/04/22	0.60	45.98	0.00 ₪
פרטי חשבון עבור תאריכים:						

16226537 - 14 - כ

סוג תעריף	סוג צריכה	קריאה קודמת	קריאה נוכחית	סה"כ צריכה בקוט"ש	מחיר לקוט"ש בא"ג	סה"כ לתשלום
767		16/03/22	15/04/22	0.60	45.98	0.00 ₪
פרטי חשבון עבור תאריכים:						

לוח בילתי חיוני דיירים בניין 1 - 16226546 - A

סוג תעריף	סוג צריכה	קריאה קודמת	קריאה נוכחית	סה"כ צריכה בקוט"ש	מחיר לקוט"ש בא"ג	סה"כ לתשלום
767		16/03/22	15/04/22	756,607.20	45.98	9,943.82 ₪
פרטי חשבון עבור תאריכים:						



לוח 8 מפוחים ומזגנים על הגג בניין 2 - 16226546 - A

סוג תעריף	סוג צריכה	קריאה קודמת	קריאה נוכחית	סה"כ צריכה בקוט"ש	מחיר לקוט"ש בא"ג	סה"כ לתשלום
		16/03/22	15/04/22			פרטי חשבון עבור תאריכים:
767		896,830.40	918,268.00	21,437.60	45.98	9,857.01 ₪

לוח 9 מפוחים ומפוחים בשטחים ציבוריים על הגג - 3 - 16226546

סוג תעריף	סוג צריכה	קריאה קודמת	קריאה נוכחית	סה"כ צריכה בקוט"ש	מחיר לקוט"ש בא"ג	סה"כ לתשלום
		16/03/22	15/04/22			פרטי חשבון עבור תאריכים:
767		1,565,300.00	1,591,404.00	26,104.00	45.98	12,002.62 ₪

לוח בית קפה - 4 - 16226546

סוג תעריף	סוג צריכה	קריאה קודמת	קריאה נוכחית	סה"כ צריכה בקוט"ש	מחיר לקוט"ש בא"ג	סה"כ לתשלום
		16/03/22	15/04/22			פרטי חשבון עבור תאריכים:
767		537,780.80	557,528.00	19,747.20	45.98	9,079.76 ₪

שמור - 5 - 16226546

סוג תעריף	סוג צריכה	קריאה קודמת	קריאה נוכחית	סה"כ צריכה בקוט"ש	מחיר לקוט"ש בא"ג	סה"כ לתשלום
		16/03/22	15/04/22			פרטי חשבון עבור תאריכים:
767		7.20	7.20	0.00	45.98	0.00 ₪

חיוני ראשי שניאי 1 משגזים מלופפים 3X50/0.1A מפסק 7 - 16226546 - 400A

סוג תעריף	סוג צריכה	קריאה קודמת	קריאה נוכחית	סה"כ צריכה בקוט"ש	מחיר לקוט"ש בא"ג	סה"כ לתשלום
		16/03/22	15/04/22			פרטי חשבון עבור תאריכים:
767		1,662,476.00	1,700,864.80	38,388.80	45.98	17,651.17 ₪

לוח משאבות חדר אוכל - 8 - 16226546

סוג תעריף	סוג צריכה	קריאה קודמת	קריאה נוכחית	סה"כ צריכה בקוט"ש	מחיר לקוט"ש בא"ג	סה"כ לתשלום
		16/03/22	15/04/22			פרטי חשבון עבור תאריכים:
767		156,111.80	159,721.30	3,609.50	45.98	1,659.65 ₪

לוח משאבות-מטבח - 9 - 16226546

סוג תעריף	סוג צריכה	קריאה קודמת	קריאה נוכחית	סה"כ צריכה בקוט"ש	מחיר לקוט"ש בא"ג	סה"כ לתשלום
		16/03/22	15/04/22			פרטי חשבון עבור תאריכים:
767		349,190.60	357,731.00	8,540.40	45.98	3,926.88 ₪



ככיר תרבות - 10 - 16226546

סוג תעריף	סוג צריכה	קריאה קודמת	קריאה נוכחית	סה"כ צריכה בקוט"ש	מחיר לקוט"ש בא"ג	סה"כ לתשלום
		16/03/22	15/04/22			
767		151,487.90	154,571.70	3,083.80	45.98	1,417.93 ₪

חיוני אולם רב תרבותי - 11 - 16226546

סוג תעריף	סוג צריכה	קריאה קודמת	קריאה נוכחית	סה"כ צריכה בקוט"ש	מחיר לקוט"ש בא"ג	סה"כ לתשלום
		16/03/22	15/04/22			
767		25,143.80	25,686.20	542.40	45.98	249.40 ₪

חיוני איזור משרדים - 12 - 16226546

סוג תעריף	סוג צריכה	קריאה קודמת	קריאה נוכחית	סה"כ צריכה בקוט"ש	מחיר לקוט"ש בא"ג	סה"כ לתשלום
		16/03/22	15/04/22			
767		62,865.20	64,323.40	1,458.20	45.98	670.48 ₪

חיוני איזור מסחר - 13 - 16226546

סוג תעריף	סוג צריכה	קריאה קודמת	קריאה נוכחית	סה"כ צריכה בקוט"ש	מחיר לקוט"ש בא"ג	סה"כ לתשלום
		16/03/22	15/04/22			
767		32,035.85	32,893.95	858.10	45.98	394.55 ₪

חיוני גלריה - 14 - 16226546

סוג תעריף	סוג צריכה	קריאה קודמת	קריאה נוכחית	סה"כ צריכה בקוט"ש	מחיר לקוט"ש בא"ג	סה"כ לתשלום
		16/03/22	15/04/22			
767		115,575.45	118,192.20	2,616.75	45.98	1,203.18 ₪

לוח גלריה משנזים 100/5A מכפיל פנימי 15 - 16226546 - 20A

סוג תעריף	סוג צריכה	קריאה קודמת	קריאה נוכחית	סה"כ צריכה בקוט"ש	מחיר לקוט"ש בא"ג	סה"כ לתשלום
		16/03/22	15/04/22			
767		60,464.40	61,510.80	1,046.40	45.98	481.13 ₪

ב - 4 - 16226555

סוג תעריף	סוג צריכה	קריאה קודמת	קריאה נוכחית	סה"כ צריכה בקוט"ש	מחיר לקוט"ש בא"ג	סה"כ לתשלום
		16/03/22	15/04/22			
767		5,207.75	5,372.90	165.15	45.98	75.94 ₪





16226555 - 13 - י

סוג תעריף	סוג צריכה	קריאה קודמת	קריאה נוכחית	סה"כ צריכה בקוט"ש	מחיר לקוט"ש בא"ג	סה"כ לתשלום
		16/03/22	15/04/22			
767		0.30	0.30	0.00	45.98	0.00 ₪

16226555 - 14 - ז

סוג תעריף	סוג צריכה	קריאה קודמת	קריאה נוכחית	סה"כ צריכה בקוט"ש	מחיר לקוט"ש בא"ג	סה"כ לתשלום
		16/03/22	15/04/22			
767		0.30	0.30	0.00	45.98	0.00 ₪

16226561 - 3 - לוח חדרי חוגים

סוג תעריף	סוג צריכה	קריאה קודמת	קריאה נוכחית	סה"כ צריכה בקוט"ש	מחיר לקוט"ש בא"ג	סה"כ לתשלום
		16/03/22	15/04/22			
767		121,403.36	124,722.24	3,318.88	45.98	1,526.02 ₪

16226561 - 4 - שמור

סוג תעריף	סוג צריכה	קריאה קודמת	קריאה נוכחית	סה"כ צריכה בקוט"ש	מחיר לקוט"ש בא"ג	סה"כ לתשלום
		16/03/22	15/04/22			
767		2.40	2.40	0.00	45.98	0.00 ₪

16226561 - 5 - לוח אירועים 1 יש בעיה עם פאזה T-אין קריאה

סוג תעריף	סוג צריכה	קריאה קודמת	קריאה נוכחית	סה"כ צריכה בקוט"ש	מחיר לקוט"ש בא"ג	סה"כ לתשלום
		16/03/22	15/04/22			
767		58,470.80	59,767.00	1,296.20	45.98	595.99 ₪

16226561 - 6 - 2 לוח אירועים

סוג תעריף	סוג צריכה	קריאה קודמת	קריאה נוכחית	סה"כ צריכה בקוט"ש	מחיר לקוט"ש בא"ג	סה"כ לתשלום
		16/03/22	15/04/22			
767		47,333.00	48,349.90	1,016.90	45.98	467.57 ₪

16226561 - 7 - לוח בילתי חיוני דיירים בניין B

סוג תעריף	סוג צריכה	קריאה קודמת	קריאה נוכחית	סה"כ צריכה בקוט"ש	מחיר לקוט"ש בא"ג	סה"כ לתשלום
		16/03/22	15/04/22			
767		1,151,353.00	1,188,392.00	37,039.00	45.98	17,030.53 ₪





לוח מפוחי אירור שונים במרתף - 8 - 16226561

סוג תעריף	סוג צריכה	קריאה קודמת	קריאה נוכחית	סה"כ צריכה בקוט"ש	מחיר לקוט"ש בא"ג	סה"כ לתשלום
		16/03/22	15/04/22			
767		1.10	1.10	0.00	45.98	0.00 ₪

לוח מפוחי אירור ומזגנים על הגג בניין D לוח 19 - 13 - 16226561

סוג תעריף	סוג צריכה	קריאה קודמת	קריאה נוכחית	סה"כ צריכה בקוט"ש	מחיר לקוט"ש בא"ג	סה"כ לתשלום
		16/03/22	15/04/22			
767		429,305.20	439,788.80	10,483.60	45.98	4,820.36 ₪

א - 15 - 16226561

סוג תעריף	סוג צריכה	קריאה קודמת	קריאה נוכחית	סה"כ צריכה בקוט"ש	מחיר לקוט"ש בא"ג	סה"כ לתשלום
		16/03/22	15/04/22			
767		7,042,005.50	7,232,445.90	190,440.40	45.98	87,564.50 ₪

ט - 9 - 16226562

סוג תעריף	סוג צריכה	קריאה קודמת	קריאה נוכחית	סה"כ צריכה בקוט"ש	מחיר לקוט"ש בא"ג	סה"כ לתשלום
		16/03/22	15/04/22			
767		1,761.50	1,827.20	65.70	45.98	30.21 ₪

ל - 3 - 16254102

סוג תעריף	סוג צריכה	קריאה קודמת	קריאה נוכחית	סה"כ צריכה בקוט"ש	מחיר לקוט"ש בא"ג	סה"כ לתשלום
		16/03/22	15/04/22			
767		0.00	0.00	0.00	45.98	0.00 ₪

ח - 4 - 16254102

סוג תעריף	סוג צריכה	קריאה קודמת	קריאה נוכחית	סה"כ צריכה בקוט"ש	מחיר לקוט"ש בא"ג	סה"כ לתשלום
		16/03/22	15/04/22			
767		0.00	0.00	0.00	45.98	0.00 ₪

ז - 2 - 16254106

סוג תעריף	סוג צריכה	קריאה קודמת	קריאה נוכחית	סה"כ צריכה בקוט"ש	מחיר לקוט"ש בא"ג	סה"כ לתשלום
		16/03/22	15/04/22			
767		43,045.90	43,873.30	827.40	45.98	380.44 ₪





16254106 - 3 - ס

סוג תעריף	סוג צריכה	קריאה קודמת	קריאה נוכחית	סה"כ צריכה בקוט"ש	מחיר לקוט"ש בא"ג	סה"כ לתשלום
פרטי חשבון עבור תאריכים:		16/03/22	15/04/22			
767		0.00	0.00	0.00	45.98	0.00 ₪

16254106 - 4 - ע

סוג תעריף	סוג צריכה	קריאה קודמת	קריאה נוכחית	סה"כ צריכה בקוט"ש	מחיר לקוט"ש בא"ג	סה"כ לתשלום
פרטי חשבון עבור תאריכים:		16/03/22	15/04/22			
767		0.00	0.00	0.00	45.98	0.00 ₪

16254109 - 1 - צ

סוג תעריף	סוג צריכה	קריאה קודמת	קריאה נוכחית	סה"כ צריכה בקוט"ש	מחיר לקוט"ש בא"ג	סה"כ לתשלום
פרטי חשבון עבור תאריכים:		16/03/22	15/04/22			
767		148,284.80	153,245.20	4,960.40	45.98	2,280.79 ₪

16254109 - 2 - צ

סוג תעריף	סוג צריכה	קריאה קודמת	קריאה נוכחית	סה"כ צריכה בקוט"ש	מחיר לקוט"ש בא"ג	סה"כ לתשלום
פרטי חשבון עבור תאריכים:		16/03/22	15/04/22			
767		144,179.20	148,520.00	4,340.80	45.98	1,995.90 ₪

16254109 - 3 - ק

סוג תעריף	סוג צריכה	קריאה קודמת	קריאה נוכחית	סה"כ צריכה בקוט"ש	מחיר לקוט"ש בא"ג	סה"כ לתשלום
פרטי חשבון עבור תאריכים:		16/03/22	15/04/22			
767		174,362.80	179,308.80	4,946.00	45.98	2,274.17 ₪

16254109 - 4 - ר

סוג תעריף	סוג צריכה	קריאה קודמת	קריאה נוכחית	סה"כ צריכה בקוט"ש	מחיר לקוט"ש בא"ג	סה"כ לתשלום
פרטי חשבון עבור תאריכים:		16/03/22	15/04/22			
767		177,038.00	181,932.80	4,894.80	45.98	2,250.63 ₪

A - 16254113 - 1 - חיוני ראשי דיירים בניין

סוג תעריף	סוג צריכה	קריאה קודמת	קריאה נוכחית	סה"כ צריכה בקוט"ש	מחיר לקוט"ש בא"ג	סה"כ לתשלום
פרטי חשבון עבור תאריכים:		16/03/22	15/04/22			
767		278,018.24	283,758.24	5,740.00	45.98	2,639.25 ₪



חיוני שמור - 2 - 16254113

סוג תעריף	סוג צריכה	קריאה קודמת	קריאה נוכחית	סה"כ צריכה בקוט"ש	מחיר לקוט"ש בא"ג	סה"כ לתשלום
		16/03/22	15/04/22	0.00	45.98	0.00 ₪
767						

חיוני שמור - 3 - 16254113

סוג תעריף	סוג צריכה	קריאה קודמת	קריאה נוכחית	סה"כ צריכה בקוט"ש	מחיר לקוט"ש בא"ג	סה"כ לתשלום
		16/03/22	15/04/22	88.32	45.98	40.61 ₪
767						

חיוני שמור-יש צריכות - 4 - 16254113

סוג תעריף	סוג צריכה	קריאה קודמת	קריאה נוכחית	סה"כ צריכה בקוט"ש	מחיר לקוט"ש בא"ג	סה"כ לתשלום
		16/03/22	15/04/22	4,996.20	45.98	2,297.25 ₪
767						

א - 1 - 16254114

סוג תעריף	סוג צריכה	קריאה קודמת	קריאה נוכחית	סה"כ צריכה בקוט"ש	מחיר לקוט"ש בא"ג	סה"כ לתשלום
		16/03/22	15/04/22	7.70	45.98	3.54 ₪
767						

ב - 2 - 16254114

סוג תעריף	סוג צריכה	קריאה קודמת	קריאה נוכחית	סה"כ צריכה בקוט"ש	מחיר לקוט"ש בא"ג	סה"כ לתשלום
		16/03/22	15/04/22	11.90	45.98	5.47 ₪
767						

ג - 3 - 16254114

סוג תעריף	סוג צריכה	קריאה קודמת	קריאה נוכחית	סה"כ צריכה בקוט"ש	מחיר לקוט"ש בא"ג	סה"כ לתשלום
		16/03/22	15/04/22	183.40	45.98	84.33 ₪
767						

ד - 4 - 16254114

סוג תעריף	סוג צריכה	קריאה קודמת	קריאה נוכחית	סה"כ צריכה בקוט"ש	מחיר לקוט"ש בא"ג	סה"כ לתשלום
		16/03/22	15/04/22	0.00	45.98	0.00 ₪
767						





16254117 - 1 - א

סוג תעריף	סוג צריכה	קריאה קודמת	קריאה נוכחית	סה"כ צריכה בקוט"ש	מחיר לקוט"ש בא"ג	סה"כ לתשלום
767		16/03/22	15/04/22	799.50	45.98	367.61 ₪
פרטי חשבון עבור תאריכים:						

16254117 - 2 - ב

סוג תעריף	סוג צריכה	קריאה קודמת	קריאה נוכחית	סה"כ צריכה בקוט"ש	מחיר לקוט"ש בא"ג	סה"כ לתשלום
767		16/03/22	15/04/22	7,364.96	45.98	3,386.41 ₪
פרטי חשבון עבור תאריכים:						

16254117 - 3 - ג

סוג תעריף	סוג צריכה	קריאה קודמת	קריאה נוכחית	סה"כ צריכה בקוט"ש	מחיר לקוט"ש בא"ג	סה"כ לתשלום
767		16/03/22	15/04/22	0.00	45.98	0.00 ₪
פרטי חשבון עבור תאריכים:						

16254117 - 4 - ד

סוג תעריף	סוג צריכה	קריאה קודמת	קריאה נוכחית	סה"כ צריכה בקוט"ש	מחיר לקוט"ש בא"ג	סה"כ לתשלום
767		16/03/22	15/04/22	0.00	45.98	0.00 ₪
פרטי חשבון עבור תאריכים:						

16254118 - 1 - ה

סוג תעריף	סוג צריכה	קריאה קודמת	קריאה נוכחית	סה"כ צריכה בקוט"ש	מחיר לקוט"ש בא"ג	סה"כ לתשלום
767		16/03/22	15/04/22	3,147.00	45.98	1,446.99 ₪
פרטי חשבון עבור תאריכים:						

16254118 - 2 - ו

סוג תעריף	סוג צריכה	קריאה קודמת	קריאה נוכחית	סה"כ צריכה בקוט"ש	מחיר לקוט"ש בא"ג	סה"כ לתשלום
767		16/03/22	15/04/22	2,332.40	45.98	1,072.44 ₪
פרטי חשבון עבור תאריכים:						

16254118 - 3 - ז

סוג תעריף	סוג צריכה	קריאה קודמת	קריאה נוכחית	סה"כ צריכה בקוט"ש	מחיר לקוט"ש בא"ג	סה"כ לתשלום
767		16/03/22	15/04/22	5,549.20	45.98	2,551.52 ₪
פרטי חשבון עבור תאריכים:						





16254118 - 4 - פ

סוג תעריף	סוג צריכה	קריאה קודמת	קריאה נוכחית	סה"כ צריכה בקוט"ש	מחיר לקוט"ש בא"ג	סה"כ לתשלום
		16/03/22	15/04/22			פרטי חשבון עבור תאריכים:
767		129,380.00	133,630.40	4,250.40	45.98	1,954.33 ₪

16254122 - 1 - ג

סוג תעריף	סוג צריכה	קריאה קודמת	קריאה נוכחית	סה"כ צריכה בקוט"ש	מחיר לקוט"ש בא"ג	סה"כ לתשלום
		16/03/22	15/04/22			פרטי חשבון עבור תאריכים:
767		0.00	0.00	0.00	45.98	0.00 ₪

16254122 - 2 - ג

סוג תעריף	סוג צריכה	קריאה קודמת	קריאה נוכחית	סה"כ צריכה בקוט"ש	מחיר לקוט"ש בא"ג	סה"כ לתשלום
		16/03/22	15/04/22			פרטי חשבון עבור תאריכים:
767		0.00	0.00	0.00	45.98	0.00 ₪

16254122 - 3 - ג

סוג תעריף	סוג צריכה	קריאה קודמת	קריאה נוכחית	סה"כ צריכה בקוט"ש	מחיר לקוט"ש בא"ג	סה"כ לתשלום
		16/03/22	15/04/22			פרטי חשבון עבור תאריכים:
767		0.00	0.00	0.00	45.98	0.00 ₪

16254122 - 4 - ד

סוג תעריף	סוג צריכה	קריאה קודמת	קריאה נוכחית	סה"כ צריכה בקוט"ש	מחיר לקוט"ש בא"ג	סה"כ לתשלום
		16/03/22	15/04/22			פרטי חשבון עבור תאריכים:
767		0.00	0.00	0.00	45.98	0.00 ₪

16254129 - 2 - 17053341 פאזה תאורת מסעות לוח

סוג תעריף	סוג צריכה	קריאה קודמת	קריאה נוכחית	סה"כ צריכה בקוט"ש	מחיר לקוט"ש בא"ג	סה"כ לתשלום
		16/03/22	15/04/22			פרטי חשבון עבור תאריכים:
767		15,304.15	15,457.25	153.10	45.98	70.40 ₪

16254129 - 3 - 17053340 פאזה R תאורת מסעות לוח

סוג תעריף	סוג צריכה	קריאה קודמת	קריאה נוכחית	סה"כ צריכה בקוט"ש	מחיר לקוט"ש בא"ג	סה"כ לתשלום
		16/03/22	15/04/22			פרטי חשבון עבור תאריכים:
767		19,087.55	19,398.55	311.00	45.98	143.00 ₪



פאזה S בית לקשיש-לוח 17053340 - 4 - 16254129

סוג תעריף	סוג צריכה	קריאה קודמת	קריאה נוכחית	סה"כ צריכה בקוט"ש	מחיר לקוט"ש בא"ג	סה"כ לתשלום
		16/03/22	15/04/22			
767		27,026.05	27,652.45	626.40	45.98	288.02 ₪

מפסק ראשי חיוני שנאי 2- מחוברים משנזים מלופפים 1*3 - 16254140 - 50/0.1A

סוג תעריף	סוג צריכה	קריאה קודמת	קריאה נוכחית	סה"כ צריכה בקוט"ש	מחיר לקוט"ש בא"ג	סה"כ לתשלום
		16/03/22	15/04/22			
767		2,103,766.40	2,165,249.60	61,483.20	45.98	28,269.98 ₪

לוח חדרי חוגים - 4 - 16254140

סוג תעריף	סוג צריכה	קריאה קודמת	קריאה נוכחית	סה"כ צריכה בקוט"ש	מחיר לקוט"ש בא"ג	סה"כ לתשלום
		16/03/22	15/04/22			
767		183,817.20	187,039.15	3,221.95	45.98	1,481.45 ₪

ס - 1 - 16254192

סוג תעריף	סוג צריכה	קריאה קודמת	קריאה נוכחית	סה"כ צריכה בקוט"ש	מחיר לקוט"ש בא"ג	סה"כ לתשלום
		16/03/22	15/04/22			
767		0.35	0.35	0.00	45.98	0.00 ₪

ע - 2 - 16254192

סוג תעריף	סוג צריכה	קריאה קודמת	קריאה נוכחית	סה"כ צריכה בקוט"ש	מחיר לקוט"ש בא"ג	סה"כ לתשלום
		16/03/22	15/04/22			
767		0.00	0.00	0.00	45.98	0.00 ₪

פ - 3 - 16254192

סוג תעריף	סוג צריכה	קריאה קודמת	קריאה נוכחית	סה"כ צריכה בקוט"ש	מחיר לקוט"ש בא"ג	סה"כ לתשלום
		16/03/22	15/04/22			
767		0.00	0.00	0.00	45.98	0.00 ₪

צ - 4 - 16254192

סוג תעריף	סוג צריכה	קריאה קודמת	קריאה נוכחית	סה"כ צריכה בקוט"ש	מחיר לקוט"ש בא"ג	סה"כ לתשלום
		16/03/22	15/04/22			
767		0.00	0.00	0.00	45.98	0.00 ₪





16254195 - 4 - ב

סוג תעריף	סוג צריכה	קריאה קודמת	קריאה נוכחית	סה"כ צריכה בקוט"ש	מחיר לקוט"ש בא"ג	סה"כ לתשלום
פרטי חשבון עבור תאריכים:		16/03/22	15/04/22			
767		0.00	0.00	0.00	45.98	0.00 ₪

16254245 - 4 - פ

סוג תעריף	סוג צריכה	קריאה קודמת	קריאה נוכחית	סה"כ צריכה בקוט"ש	מחיר לקוט"ש בא"ג	סה"כ לתשלום
פרטי חשבון עבור תאריכים:		16/03/22	15/04/22			
767		0.00	0.00	0.00	45.98	0.00 ₪

16254250 - 1 - מ

סוג תעריף	סוג צריכה	קריאה קודמת	קריאה נוכחית	סה"כ צריכה בקוט"ש	מחיר לקוט"ש בא"ג	סה"כ לתשלום
פרטי חשבון עבור תאריכים:		16/03/22	15/04/22			
767		2,686.00	2,687.20	1.20	45.98	0.55 ₪

16254250 - 2 - נ

סוג תעריף	סוג צריכה	קריאה קודמת	קריאה נוכחית	סה"כ צריכה בקוט"ש	מחיר לקוט"ש בא"ג	סה"כ לתשלום
פרטי חשבון עבור תאריכים:		16/03/22	15/04/22			
767		2,127.70	2,131.40	3.70	45.98	1.70 ₪

16254250 - 3 - ס

סוג תעריף	סוג צריכה	קריאה קודמת	קריאה נוכחית	סה"כ צריכה בקוט"ש	מחיר לקוט"ש בא"ג	סה"כ לתשלום
פרטי חשבון עבור תאריכים:		16/03/22	15/04/22			
767		2,472.20	2,484.90	12.70	45.98	5.84 ₪

16254250 - 4 - ע

סוג תעריף	סוג צריכה	קריאה קודמת	קריאה נוכחית	סה"כ צריכה בקוט"ש	מחיר לקוט"ש בא"ג	סה"כ לתשלום
פרטי חשבון עבור תאריכים:		16/03/22	15/04/22			
767		0.00	0.00	0.00	45.98	0.00 ₪

16254978 - 1 - א

סוג תעריף	סוג צריכה	קריאה קודמת	קריאה נוכחית	סה"כ צריכה בקוט"ש	מחיר לקוט"ש בא"ג	סה"כ לתשלום
פרטי חשבון עבור תאריכים:		16/03/22	15/04/22			
767		0.00	0.00	0.00	45.98	0.00 ₪



ב - 2 - 16254978

סוג תעריף	סוג צריכה	קריאה קודמת	קריאה נוכחית	סה"כ צריכה בקוט"ש	מחיר לקוט"ש בא"ג	סה"כ לתשלום
		16/03/22	15/04/22			פרטי חשבון עבור תאריכים:
767		0.00	0.00	0.00	45.98	0.00 ₪

ג - 3 - 16254978

סוג תעריף	סוג צריכה	קריאה קודמת	קריאה נוכחית	סה"כ צריכה בקוט"ש	מחיר לקוט"ש בא"ג	סה"כ לתשלום
		16/03/22	15/04/22			פרטי חשבון עבור תאריכים:
767		0.00	0.00	0.00	45.98	0.00 ₪

ד - 4 - 16254978

סוג תעריף	סוג צריכה	קריאה קודמת	קריאה נוכחית	סה"כ צריכה בקוט"ש	מחיר לקוט"ש בא"ג	סה"כ לתשלום
		16/03/22	15/04/22			פרטי חשבון עבור תאריכים:
767		0.00	0.00	0.00	45.98	0.00 ₪

ראשי לוח לוח ראשי בלתי חיוני בניין 1 - 16254980 - C

סוג תעריף	סוג צריכה	קריאה קודמת	קריאה נוכחית	סה"כ צריכה בקוט"ש	מחיר לקוט"ש בא"ג	סה"כ לתשלום
		16/03/22	15/04/22			פרטי חשבון עבור תאריכים:
767		163,749.60	168,024.00	4,274.40	45.98	1,965.37 ₪

קומת קרקע לוח ראשי בלתי חיוני בניין 2 - 16254980 - C

סוג תעריף	סוג צריכה	קריאה קודמת	קריאה נוכחית	סה"כ צריכה בקוט"ש	מחיר לקוט"ש בא"ג	סה"כ לתשלום
		16/03/22	15/04/22			פרטי חשבון עבור תאריכים:
767		51,789.60	52,468.64	679.04	45.98	312.22 ₪

קומה א לוח ראשי בלתי חיוני בניין 3 - 16254980 - C

סוג תעריף	סוג צריכה	קריאה קודמת	קריאה נוכחית	סה"כ צריכה בקוט"ש	מחיר לקוט"ש בא"ג	סה"כ לתשלום
		16/03/22	15/04/22			פרטי חשבון עבור תאריכים:
767		80,915.20	82,829.92	1,914.72	45.98	880.39 ₪

קומה ב לוח ראשי בלתי חיוני בניין 4 - 16254980 - C

סוג תעריף	סוג צריכה	קריאה קודמת	קריאה נוכחית	סה"כ צריכה בקוט"ש	מחיר לקוט"ש בא"ג	סה"כ לתשלום
		16/03/22	15/04/22			פרטי חשבון עבור תאריכים:
767		35,620.00	37,363.36	1,743.36	45.98	801.60 ₪





סה"כ לדירה:

שיא ביקוש	סה"כ
823.82	845,149.95
	388,599.95 ₪

21.31 ₪	תשלום קבוע
388,621.26 ₪	סה"כ
66,065.61 ₪	מע"מ 17.00%
454,686.87 ₪	כולל מע"מ
סה"כ לתשלום	

התפלגות חיוב בש"ח לפי תעו"ז

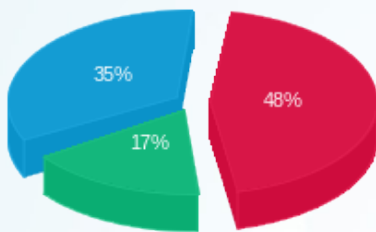

פסגה (184,809.20 ₪)
 גבע (66,429.75 ₪)
 שפל (137,360.99 ₪)

הסטוריית צריכה בקוט"ש

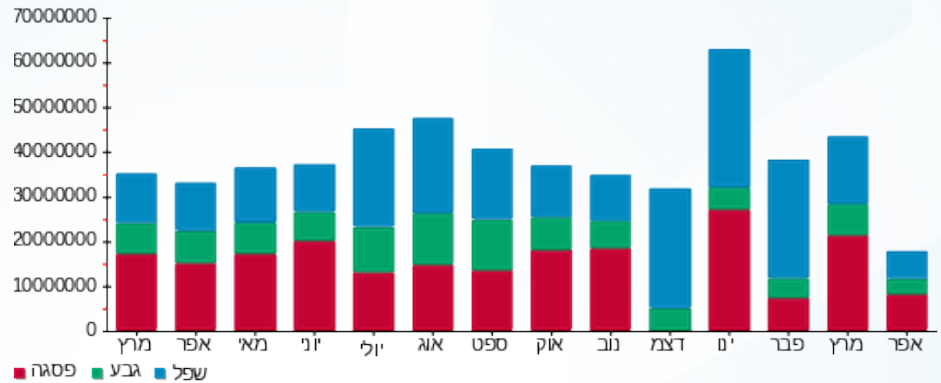

26/04/22 תאריך הפקה:
 15/04/22 תאריך קריאה נוכחית:
 16/03/22 תאריך קריאה קודמת:

שם דייר: ראשי שנאי 1
 שם אתר: דיור מוגן מודיעין

לקוח/ה נכבד/ה, אנו מתכבדים להגיש את חישוב צריכת החשמל לתקופה 15/04/22 - 16/03/22:

ראשי שנאי 1 - 15113419 (3x25)

סוג תעריף	סוג צריכה	קריאה קודמת	קריאה נוכחית	סה"כ צריכה בקוט"ש	מחיר לקוט"ש בא"ג	סה"כ לתשלום
			15/04/22	16/03/22	פרטי חשבון עבור תאריכים:	
777	פסגה	3,430,306.90	3,535,021.30	104,714.40	38.28	40,084.67 ₪
778	גבע	1,654,801.40	1,690,241.00	35,439.60	30.77	10,904.76 ₪
779	שפל	4,202,792.40	4,277,830.70	75,038.30	24.79	18,601.99 ₪

סה"כ לדייר:

פסגה	גבע	שפל	סה"כ	שיא ביקוש
104,714.40	35,439.60	75,038.30	215,192.30	6.61
40,084.67 ₪	10,904.76 ₪	18,601.99 ₪	69,591.43 ₪	

סה"כ צריכה
 סה"כ לתשלום

503.57 ₪	תשלום קבוע תשלום עבור גודל חיבור בKVA (3x25) סה"כ מע"מ 17.00%	סה"כ לתשלום
1,537.86 ₪		
71,632.86 ₪		
12,177.59 ₪		
83,810.44 ₪	כולל מע"מ	

הסטוריית צריכה בקוט"ש

