

26/04/22 תאריך הפקדה:
 24/04/22 תאריך קריאה נוכחית:
 01/04/22 תאריך קריאה קודמת:

שם דייר: 302 עובדים ספיס בע"מ
 שם אתר: סוהו נתניה משרדים

לקוח/ה נכבד/ה, אנו מתכבדים להגיש את חישוב צריכת החשמל לתקופה 24/04/22 - 01/04/22:

משרד 302 - עובדים ספיס בע"מ - 2 - 16193807(3x40)

סוג תעריף	סוג צריכה	קריאה קודמת	קריאה נוכחית	סה"כ צריכה בקוט"ש	מחיר לקוט"ש בא"ג	סה"כ לתשלום
פרטי חשבון עבור תאריכים:						
777	פסגה	01/04/22	24/04/22	667.83	46.64	311.48 ₪
778	גבע	6,298.60	6,424.60	126.00	38.61	48.65 ₪
779	שפל	17,307.37	17,500.60	193.23	31.90	61.64 ₪

סה"כ לדייר:

פסגה	גבע	שפל	סה"כ	שיא ביקוש
667.83	126.00	193.23	987.07	5.04
311.48 ₪	48.65 ₪	61.64 ₪	421.77 ₪	

סה"כ צריכה
 סה"כ לתשלום

214.45 ₪	תשלום קבוע	
5.68 ₪	תשלום עבור גודל חיבור בKVA (3x40)	
641.90 ₪	סה"כ לתשלום	לא כולל מע"מ

26/04/22 תאריך הפקה:
 24/04/22 תאריך קריאה נוכחי:
 01/04/22 תאריך קריאה קודמת:

שם דייר: 304 מיה"י פיתוח בע"מ (אוליבר אביטובול)
 שם אתר: סוהו נתניה משרדים

לקוח/ה נכבד/ה, אנו מתכבדים להגיש את חישוב צריכת החשמל לתקופה 24/04/22 - 01/04/22:

משרד 304 - מיה"י פיתוח בע"מ (אוליבר אביטובול) - 3 - (3x40)16193807

סוג תעריף	סוג צריכה	קריאה קודמת	קריאה נוכחית	סה"כ צריכה בקוט"ש	מחיר לקוט"ש בא"ג	סה"כ לתשלום
פרטי חשבון עבור תאריכים:						
777	פסגה	01/04/22	24/04/22	679.17	46.64	316.76 ₪
778	גבע	9,394.97	9,653.80	258.83	38.61	99.94 ₪
779	שפל	29,522.37	30,170.90	648.53	31.90	206.88 ₪

סה"כ לדייר:

פסגה	גבע	שפל	סה"כ	שיא ביקוש
679.17	258.83	648.53	1,586.53	130.57
₪ 316.76	₪ 99.94	₪ 206.88	₪ 623.58	

סה"כ צריכה
 סה"כ לתשלום

214.45 ₪	תשלום קבוע	
5.68 ₪	תשלום עבור גודל חיבור בKVA (3x40)	
843.71 ₪	סה"כ לתשלום	לא כולל מע"מ



26/04/22 תאריך הפקה:
 24/04/22 תאריך קריאה נוכחית:
 01/04/22 תאריך קריאה קודמת:

שם דייר: 305 מ.מ שיא אחזקות
שם אתר: סוהו נתניה משרדים

לקוח/ה נכבד/ה, אנו מתכבדים להגיש את חישוב צריכת החשמל לתקופה 01/04/22 - 24/04/22:

305 מ.מ שיא אחזקות - 1 - 16092248(3x40)

סוג תעריף	סוג צריכה	קריאה קודמת	קריאה נוכחית	סה"כ צריכה בקוט"ש	מחיר לקוט"ש בא"ג	סה"כ לתשלום
פרטי חשבון עבור תאריכים:						
777	פסגה	01/04/22	24/04/22	213.79	46.64	99.71 ₪
778	גבע	1,537.81	1,550.30	12.49	38.61	4.82 ₪
779	שפל	5,310.66	5,343.80	33.14	31.90	10.57 ₪

סה"כ לדייר:

פסגה	גבע	שפל	סה"כ	שיא ביקוש
213.79	12.49	33.14	259.42	5.05
99.71 ₪	4.82 ₪	10.57 ₪	115.10 ₪	

סה"כ צריכה
 סה"כ לתשלום

214.45 ₪	תשלום קבוע	
5.68 ₪	תשלום עבור גודל חיבור בKVA (3x40)	
335.23 ₪	סה"כ לתשלום	לא כולל מע"מ





26/04/22 תאריך הפקדה:
 24/04/22 תאריך קריאה נוכחית:
 01/04/22 תאריך קריאה קודמת:

שם דייר: 306 סיון ניהול נכסים בע"מ
שם אתר: סוהו נתניה משרדים

לקוח/ה נכבד/ה, אנו מתכבדים להגיש את חישוב צריכת החשמל לתקופה 01/04/22 - 24/04/22:

משרד 306 - סיון ניהול נכסים בע"מ - 2 - 16092248(3x40)

סוג תעריף	סוג צריכה	קריאה קודמת	קריאה נוכחית	סה"כ צריכה בקוט"ש	מחיר לקוט"ש בא"ג	סה"כ לתשלום
פרטי חשבון עבור תאריכים:						
777	פסגה	01/04/22	24/04/22	597.04	46.64	278.46 ₪
778	גבע	7,034.94	7,150.10	115.16	38.61	44.46 ₪
779	שפל	18,823.96	19,120.80	296.84	31.90	94.69 ₪

סה"כ לדייר:

פסגה	גבע	שפל	סה"כ	שיא ביקוש
597.04	115.16	296.84	1,009.04	5.16
278.46 ₪	44.46 ₪	94.69 ₪	417.62 ₪	

סה"כ צריכה
 סה"כ לתשלום

214.45 ₪	תשלום קבוע	
5.68 ₪	תשלום עבור גודל חיבור KVA (3x40)	
637.75 ₪	סה"כ לתשלום	לא כולל מע"מ





26/04/22 תאריך הפקה:
 24/04/22 תאריך קריאה נוכחית:
 01/04/22 תאריך קריאה קודמת:

שם דייר: 307 גוברין ראובן
שם אתר: סוהו נתניה משרדים

לקוח/ה נכבד/ה, אנו מתכבדים להגיש את חישוב צריכת החשמל לתקופה 01/04/22 - 24/04/22:

משרד 307 - גוברין ראובן - 3 - 16092248(3x40)

סוג תעריף	סוג צריכה	קריאה קודמת	קריאה נוכחית	סה"כ צריכה בקוט"ש	מחיר לקוט"ש בא"ג	סה"כ לתשלום
פרטי חשבון עבור תאריכים:						
777	פסגה	01/04/22	24/04/22	187.41	46.64	87.41 ₪
778	גבע	1,017.24	1,041.60	24.36	38.61	9.41 ₪
779	שפל	3,181.85	3,235.50	53.65	31.90	17.11 ₪

סה"כ לדייר:

פסגה	גבע	שפל	סה"כ	שיא ביקוש
187.41	24.36	53.65	265.42	2.29
87.41 ₪	9.41 ₪	17.11 ₪	113.93 ₪	

סה"כ צריכה
סה"כ לתשלום

214.45 ₪	תשלום קבוע	
5.68 ₪	תשלום עבור גודל חיבור ב-KVA (3x40)	
334.06 ₪	סה"כ לתשלום	לא כולל מע"מ





26/04/22

תאריך הפקה:

שם דייר: 308 ב - קוסקס סבסטיאן ג'רמי קלמנט
שם אתר: סוהו נתניה משרדים

24/04/22

תאריך קריאה נוכחית:

01/04/22

תאריך קריאה קודמת:

לקוח/ה נכבד/ה, אנו מתכבדים להגיש את חישוב צריכת החשמל לתקופה 01/04/22 - 24/04/22:

308 ב - קוסקס סבסטיאן ג'רמי קלמנט - 4 - (3x40)16193803

סוג תעריף	סוג צריכה	קריאה קודמת	קריאה נוכחית	סה"כ צריכה בקוט"ש	מחיר לקוט"ש בא"ג	סה"כ לתשלום
פרטי חשבון עבור תאריכים:						
777	פסגה	01/04/22	24/04/22	249.90	46.64	116.55 ₪
778	גבע	2,291.10	2,369.50	78.40	38.61	30.27 ₪
779	שפל	7,909.90	8,089.20	179.30	31.90	57.20 ₪

סה"כ לדייר:

פסגה	גבע	שפל	סה"כ	שיא ביקוש
249.90	78.40	179.30	507.60	3.41
116.55 ₪	30.27 ₪	57.20 ₪	204.02 ₪	

סה"כ צריכה

סה"כ לתשלום

214.45 ₪	תשלום קבוע	
5.68 ₪	תשלום עבור גודל חיבור ב KVA (3x40)	
424.15 ₪	סה"כ לתשלום	לא כולל מע"מ

התפלגות חיוב בש"ח לפי תע"ז

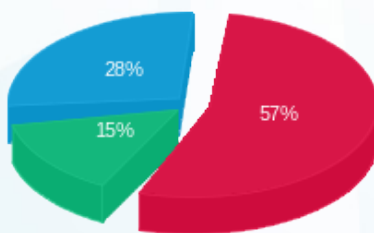

- פסגה (116.55 ₪)
- גבע (30.27 ₪)
- שפל (57.20 ₪)

הסטוריית צריכה בקוט"ש

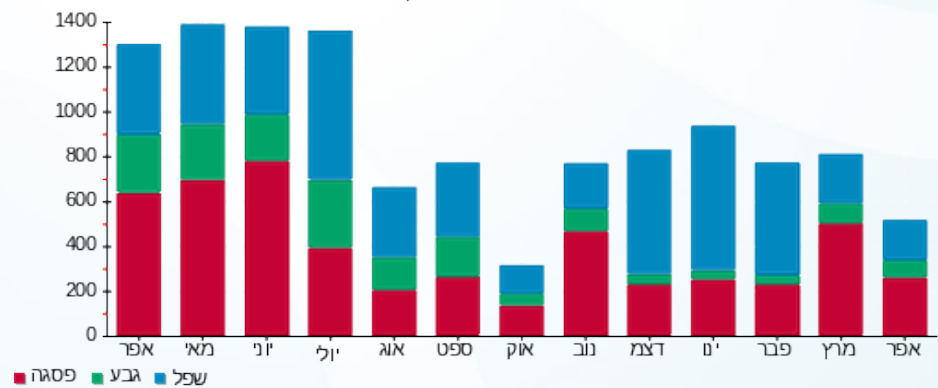

26/04/22 תאריך הפקה:
 24/04/22 תאריך קריאה נוכחית:
 01/04/22 תאריך קריאה קודמת:

שם דייר: 308 ג אברהם פיטוסי
 שם אתר: סוהו נתניה משרדים

לקוח/ה נכבד/ה, אנו מתכבדים להגיש את חישוב צריכת החשמל לתקופה 01/04/22 - 24/04/22:

308 ג אברהם פיטוסי - 1 - 16193805(3x40)

סה"כ לתשלום	מחיר לקוט"ש בא"ג	סה"כ צריכה בקוט"ש	קריאה נוכחית	קריאה קודמת	סוג צריכה	סוג תעריף
			24/04/22	01/04/22	פרטי חשבון עבור תאריכים:	
155.62 ₪	46.64	333.67	5,158.40	4,824.73	פסגה	777
16.65 ₪	38.61	43.13	1,327.00	1,283.87	גבע	778
36.75 ₪	31.90	115.20	4,372.00	4,256.80	שפל	779

סה"כ לדייר:

שיא ביקוש	סה"כ	שפל	גבע	פסגה	
3.49	492.00	115.20	43.13	333.67	סה"כ צריכה
	209.02 ₪	36.75 ₪	16.65 ₪	155.62 ₪	סה"כ לתשלום

214.45 ₪	תשלום קבוע	
5.68 ₪	תשלום עבור גודל חיבור KVA (3x40)	
429.16 ₪	סה"כ לתשלום	לא כולל מע"מ



26/04/22 תאריך הפקדה:
 24/04/22 תאריך קריאה נוכחית:
 01/04/22 תאריך קריאה קודמת:

שם דייר: 309 קבוצת איציק תשובה
שם אתר: סוהו נתניה משרדים

לקוח/ה נכבד/ה, אנו מתכבדים להגיש את חישוב צריכת החשמל לתקופה 01/04/22 - 24/04/22:

קבוצת איציק תשובה - 2 - 16193805(3x80)

סוג תעריף	סוג צריכה	קריאה קודמת	קריאה נוכחית	סה"כ צריכה בקוט"ש	מחיר לקוט"ש בא"ג	סה"כ לתשלום
פרטי חשבון עבור תאריכים:						
777	פסגה	01/04/22	24/04/22	1,779.83	46.64	830.11 ₪
778	גבע	20,484.50	20,793.00	308.50	38.61	119.11 ₪
779	שפל	49,025.63	49,640.60	614.97	31.90	196.17 ₪

סה"כ לדייר:

פסגה	גבע	שפל	סה"כ	שיא ביקוש
1,779.83	308.50	614.97	2,703.30	73.81
830.11 ₪	119.11 ₪	196.17 ₪	1,145.40 ₪	

סה"כ צריכה
 סה"כ לתשלום

214.45 ₪	תשלום קבוע	
11.36 ₪	תשלום עבור גודל חיבור ב-KVA (3x80)	
1,371.21 ₪	סה"כ לתשלום	לא כולל מע"מ





26/04/22 תאריך הפקדה:
 24/04/22 תאריך קריאה נוכחית:
 01/04/22 תאריך קריאה קודמת:

שם דייר: 310 אילון את אילון חברת עורכי דין
 שם אתר: סוהו נתניה משרדים

לקוח/ה נכבד/ה, אנו מתכבדים להגיש את חישוב צריכת החשמל לתקופה 01/04/22 - 24/04/22:

משרד 310 - אילון את אילון חברת עורכי דין - 2 - 16193802(3x40)

סוג תעריף	סוג צריכה	קריאה קודמת	קריאה נוכחית	סה"כ צריכה בקוט"ש	מחיר לקוט"ש בא"ג	סה"כ לתשלום
			24/04/22	01/04/22	פרטי חשבון עבור תאריכים:	
777	פסגה	11,336.56	11,662.00	325.45	46.64	151.79 ₪
778	גבע	2,812.97	2,886.70	73.73	38.61	28.47 ₪
779	שפל	8,570.60	8,725.00	154.41	31.90	49.26 ₪

סה"כ לדייר:

פסגה	גבע	שפל	סה"כ	שיא ביקוש
325.45	73.73	154.41	553.58	3.71
151.79 ₪	28.47 ₪	49.26 ₪	229.51 ₪	

סה"כ צריכה
 סה"כ לתשלום

214.45 ₪	תשלום קבוע	
5.68 ₪	תשלום עבור גודל חיבור KVA (3x40)	
449.64 ₪	סה"כ לתשלום	לא כולל מע"מ



26/04/22 תאריך הפקה:
 24/04/22 תאריך קריאה נוכחית:
 01/04/22 תאריך קריאה קודמת:

שם דייר: 311 דואני יצחק בע"מ
 שם אתר: סוהו נתניה משרדים

לקוח/ה נכבד/ה, אנו מתכבדים להגיש את חישוב צריכת החשמל לתקופה 24/04/22 - 01/04/22:

משרד 311 - דואני יצחק בע"מ - 3 - 16193802(3x40)

סוג תעריף	סוג צריכה	קריאה קודמת	קריאה נוכחית	סה"כ צריכה בקוט"ש	מחיר לקוט"ש בא"ג	סה"כ לתשלום
פרטי חשבון עבור תאריכים:						
777	פסגה	01/04/22	24/04/22	488.82	46.64	227.98 ₪
778	גבע	2,078.65	2,133.70	55.06	38.61	21.26 ₪
779	שפל	6,713.54	6,784.70	71.16	31.90	22.70 ₪

סה"כ לדייר:

פסגה	גבע	שפל	סה"כ	שיא ביקוש
488.82	55.06	71.16	615.03	7.91
227.98 ₪	21.26 ₪	22.70 ₪	271.94 ₪	

סה"כ צריכה
 סה"כ לתשלום

214.45 ₪	תשלום קבוע	
5.68 ₪	תשלום עבור גודל חיבור ב-KVA (3x40)	
492.07 ₪	סה"כ לתשלום	לא כולל מע"מ



26/04/22 תאריך הפקה:
 24/04/22 תאריך קריאה נוכחית:
 01/04/22 תאריך קריאה קודמת:

שם דייר: 312 מ. י. סלמה
 שם אתר: סוהו נתניה משרדים

לקוח/ה נכבד/ה, אנו מתכבדים להגיש את חישוב צריכת החשמל לתקופה 24/04/22 - 01/04/22:

312 מ. י. סלמה - 4 - (3x40)16193802

סוג תעריף	סוג צריכה	קריאה קודמת	קריאה נוכחית	סה"כ צריכה בקוט"ש	מחיר לקוט"ש בא"ג	סה"כ לתשלום
פרטי חשבון עבור תאריכים:						
777	פסגה	01/04/22	24/04/22	776.74	46.64	362.27 ₪
778	גבע	4,314.28	4,523.70	209.43	38.61	80.86 ₪
779	שפל	14,519.88	14,951.70	431.83	31.90	137.75 ₪

סה"כ לדייר:

פסגה	גבע	שפל	סה"כ	שיא ביקוש
776.74	209.43	431.83	1,417.99	8.52
362.27 ₪	80.86 ₪	137.75 ₪	580.88 ₪	

סה"כ צריכה
 סה"כ לתשלום

214.45 ₪	תשלום קבוע	
5.68 ₪	תשלום עבור גודל חיבור ב-KVA (3x40)	
801.01 ₪	סה"כ לתשלום	לא כולל מע"מ



26/04/22 תאריך הפקדה:
 24/04/22 תאריך קריאה נוכחית:
 01/04/22 תאריך קריאה קודמת:

שם דייר: 314 סרג'יקל תיאטר בע"מ
 שם אתר: סוהו נתניה משרדים

לקוח/ה נכבד/ה, אנו מתכבדים להגיש את חישוב צריכת החשמל לתקופה 01/04/22 - 24/04/22:

314 - סרג'יקל תיאטר בע"מ - 1 - 16193803(3x40)

סוג תעריף	סוג צריכה	קריאה קודמת	קריאה נוכחית	סה"כ צריכה בקוט"ש	מחיר לקוט"ש בא"ג	סה"כ לתשלום
פרטי חשבון עבור תאריכים:						
777	פסגה	01/04/22	24/04/22	305.80	46.64	142.63 ₪
778	גבע	2,774.20	2,861.40	87.20	38.61	33.67 ₪
779	שפל	9,899.70	10,120.90	221.20	31.90	70.56 ₪

סה"כ לדייר:

פסגה	גבע	שפל	סה"כ	שיא ביקוש
305.80	87.20	221.20	614.20	3.93
142.63 ₪	33.67 ₪	70.56 ₪	246.86 ₪	

סה"כ צריכה
 סה"כ לתשלום

214.45 ₪	תשלום קבוע	
5.68 ₪	תשלום עבור גודל חיבור ב-KVA (3x40)	
466.99 ₪	סה"כ לתשלום	לא כולל מע"מ



26/04/22 תאריך הפקדה:
 24/04/22 תאריך קריאה נוכחית:
 01/04/22 תאריך קריאה קודמת:

שם דייר: 401 יושפה ג.ע. בע"מ
 שם אתר: סוהו נתניה משרדים

לקוח/ה נכבד/ה, אנו מתכבדים להגיש את חישוב צריכת החשמל לתקופה 01/04/22 - 24/04/22:

401 יושפה ג.ע. בע"מ - 1 - 16225068(3x40)

סוג תעריף	סוג צריכה	קריאה קודמת	קריאה נוכחית	סה"כ צריכה בקוט"ש	מחיר לקוט"ש בא"ג	סה"כ לתשלום
פרטי חשבון עבור תאריכים:						
777	פסגה	01/04/22	24/04/22	107.70	46.64	50.23 ₪
778	גבע	1,467.40	1,473.70	6.30	38.61	2.43 ₪
779	שפל	4,671.60	4,688.60	17.00	31.90	5.42 ₪

סה"כ לדייר:

פסגה	גבע	שפל	סה"כ	שיא ביקוש
107.70	6.30	17.00	131.00	1.33
50.23 ₪	2.43 ₪	5.42 ₪	58.09 ₪	

סה"כ צריכה
 סה"כ לתשלום

214.45 ₪	תשלום קבוע	
5.68 ₪	תשלום עבור גודל חיבור ב-KVA (3x40)	
278.22 ₪	סה"כ לתשלום	לא כולל מע"מ





26/04/22 תאריך הפקדה:
 24/04/22 תאריך קריאה נוכחית:
 01/04/22 תאריך קריאה קודמת:

שם דייר: 403 מרדכי חלפון גלפז
 שם אתר: סוהו נתניה משרדים

לקוח/ה נכבד/ה, אנו מתכבדים להגיש את חישוב צריכת החשמל לתקופה 01/04/22 - 24/04/22:

403 מרדכי חלפון גלפז - 3 - 16225068(3x40)

סוג תעריף	סוג צריכה	קריאה קודמת	קריאה נוכחית	סה"כ צריכה בקוט"ש	מחיר לקוט"ש בא"ג	סה"כ לתשלום
פרטי חשבון עבור תאריכים:						
777	פסגה	01/04/22	24/04/22	691.80	46.64	322.66 ₪
778	גבע	8,502.70	8,742.70	240.00	38.61	92.66 ₪
779	שפל	22,357.80	22,784.70	426.90	31.90	136.18 ₪

סה"כ לדייר:

פסגה	גבע	שפל	סה"כ	שיא ביקוש
691.80	240.00	426.90	1,358.70	6.82
322.66 ₪	92.66 ₪	136.18 ₪	551.50 ₪	

סה"כ צריכה

סה"כ לתשלום

214.45 ₪	תשלום קבוע	
5.68 ₪	תשלום עבור גודל חיבור בKVA (3x40)	
771.63 ₪	סה"כ לתשלום	לא כולל מע"מ





26/04/22 תאריך הפקדה:
 24/04/22 תאריך קריאה נוכחית:
 01/04/22 תאריך קריאה קודמת:

שם דייר: 405 יונגר, כהן, סורק ושות'
 שם אתר: סוהו נתניה משרדים

לקוח/ה נכבד/ה, אנו מתכבדים להגיש את חישוב צריכת החשמל לתקופה 01/04/22 - 24/04/22:

משרד 405- יונגר, כהן, סורק ושות' - 1 - 16193816(3x40)

סוג תעריף	סוג צריכה	קריאה קודמת	קריאה נוכחית	סה"כ צריכה בקוט"ש	מחיר לקוט"ש בא"ג	סה"כ לתשלום
פרטי חשבון עבור תאריכים:						
777	פסגה	01/04/22	24/04/22	192.40	46.64	89.74 ₪
778	גבע	2,405.90	2,456.90	51.00	38.61	19.69 ₪
779	שפל	7,847.35	7,966.00	118.65	31.90	37.85 ₪

סה"כ לדייר:

פסגה	גבע	שפל	סה"כ	שיא ביקוש
192.40	51.00	118.65	362.05	2.25
₪ 89.74	₪ 19.69	₪ 37.85	₪ 147.28	

סה"כ צריכה
 סה"כ לתשלום

214.45 ₪	תשלום קבוע	
5.68 ₪	תשלום עבור גודל חיבור KVA (3x40)	
367.41 ₪	סה"כ לתשלום	לא כולל מע"מ





26/04/22 תאריך הפקדה:
 24/04/22 תאריך קריאה נוכחית:
 01/04/22 תאריך קריאה קודמת:

שם דייר: 406 מונולית פתרונוט אינטרנט מתקדמים בע"מ
 שם אתר: סוהו נתניה משרדים

לקוח/ה נכבד/ה, אנו מתכבדים להגיש את חישוב צריכת החשמל לתקופה 01/04/22 - 24/04/22:

406- מונולית פתרונוט אינטרנט מתקדמים בע"מ - 2 - 16193816(3x40)

סוג תעריף	סוג צריכה	קריאה קודמת	קריאה נוכחית	סה"כ צריכה בקוט"ש	מחיר לקוט"ש בא"ג	סה"כ לתשלום
פרטי חשבון עבור תאריכים:						
777	פסגה	01/04/22	24/04/22	288.40	46.64	134.51 ₪
778	גבע	2,672.90	2,722.50	49.60	38.61	19.15 ₪
779	שפל	6,725.85	6,751.50	25.65	31.90	8.18 ₪

סה"כ לדייר:

פסגה	גבע	שפל	סה"כ	שיא ביקוש
288.40	49.60	25.65	363.65	3.21
134.51 ₪	19.15 ₪	8.18 ₪	161.84 ₪	

סה"כ צריכה

סה"כ לתשלום

214.45 ₪	תשלום קבוע	
5.68 ₪	תשלום עבור גודל חיבור KVA (3x40)	
381.97 ₪	סה"כ לתשלום	לא כולל מע"מ





26/04/22 תאריך הפקדה:
 24/04/22 תאריך קריאה נוכחית:
 01/04/22 תאריך קריאה קודמת:

שם דייר: 407 מונולית פתרונוט אינטרנט מתקדמים בע"מ
 שם אתר: סוהו נתניה משרדים

לקוח/ה נכבד/ה, אנו מתכבדים להגיש את חישוב צריכת החשמל לתקופה 01/04/22 - 24/04/22:

משרד 407 - מונולית פתרונוט אינטרנט מתקדמים בע"מ - 3 - 16193816(3x40)

סוג תעריף	סוג צריכה	קריאה קודמת	קריאה נוכחית	סה"כ צריכה בקוט"ש	מחיר לקוט"ש בא"ג	סה"כ לתשלום
פרטי חשבון עבור תאריכים:						
777	פסגה	01/04/22	24/04/22	360.30	46.64	168.04 ₪
778	גבע	3,845.35	3,898.10	52.75	38.61	20.37 ₪
779	שפל	9,914.35	9,990.30	75.95	31.90	24.23 ₪

סה"כ לדייר:

פסגה	גבע	שפל	סה"כ	שיא ביקוש
360.30	52.75	75.95	489.00	2.46
168.04 ₪	20.37 ₪	24.23 ₪	212.64 ₪	

סה"כ צריכה
 סה"כ לתשלום

214.45 ₪	תשלום קבוע	
5.68 ₪	תשלום עבור גודל חיבור KVA (3x40)	
432.77 ₪	סה"כ לתשלום	לא כולל מע"מ





26/04/22

תאריך הפקה:

שם דייר: 408 - אוריאל אדרי

24/04/22

תאריך קריאה נוכחית:

שם אתר: סוהו נתניה משרדים

01/04/22

תאריך קריאה קודמת:

לקוח/ה נכבד/ה, אנו מתכבדים להגיש את חישוב צריכת החשמל לתקופה 24/04/22 - 01/04/22:

408 - אוריאל אדרי - 4 - 16193816(3x40)

סוג תעריף	סוג צריכה	קריאה קודמת	קריאה נוכחית	סה"כ צריכה בקוט"ש	מחיר לקוט"ש בא"ג	סה"כ לתשלום
פרטי חשבון עבור תאריכים:						
777	פסגה	01/04/22	24/04/22	164.20	46.64	76.58 ₪
778	גבע	1,153.25	1,200.60	47.35	38.61	18.28 ₪
779	שפל	2,541.25	2,650.10	108.85	31.90	34.72 ₪

סה"כ לדייר:

פסגה	גבע	שפל	סה"כ	שיא ביקוש
164.20	47.35	108.85	320.40	1.90
₪ 76.58	₪ 18.28	₪ 34.72		

סה"כ צריכה

סה"כ לתשלום

214.45 ₪	תשלום קבוע	
5.68 ₪	תשלום עבור גודל חיבור בKVA (3x40)	
349.72 ₪	סה"כ לתשלום	לא כולל מע"מ

התפלגות חיוב בש"ח לפי תעו"ז

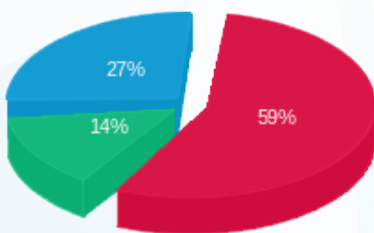

■ פסגה (₪ 76.58)
■ גבע (₪ 18.28)
■ שפל (₪ 34.72)

הסטוריית צריכה בקוט"ש

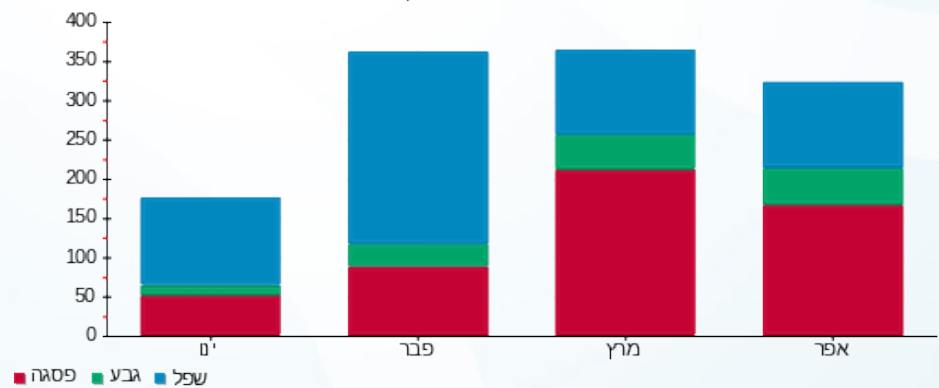



26/04/22 תאריך הפקדה:
 24/04/22 תאריך קריאה נוכחית:
 01/04/22 תאריך קריאה קודמת:

שם דייר: 409 משה זרביב
 שם אתר: סוהו נתניה משרדים

לקוח/ה נכבד/ה, אנו מתכבדים להגיש את חישוב צריכת החשמל לתקופה 01/04/22 - 24/04/22:

משרד 409 - משה זרביב - 1 - 16193813 (3x40)

סוג תעריף	סוג צריכה	קריאה קודמת	קריאה נוכחית	סה"כ צריכה בקוט"ש	מחיר לקוט"ש בא"ג	סה"כ לתשלום
פרטי חשבון עבור תאריכים:						
777	פסגה	01/04/22	24/04/22	183.40	46.64	85.54 ₪
778	גבע	1,768.10	1,835.40	67.30	38.61	25.98 ₪
779	שפל	5,339.30	5,471.20	131.90	31.90	42.08 ₪

סה"כ לדייר:

פסגה	גבע	שפל	סה"כ	שיא ביקוש
183.40	67.30	131.90	382.60	2.11
₪ 85.54	₪ 25.98	₪ 42.08	₪ 153.60	

סה"כ צריכה
 סה"כ לתשלום

214.45 ₪	תשלום קבוע	
5.68 ₪	תשלום עבור גודל חיבור KVA (3x40)	
373.73 ₪	סה"כ לתשלום	לא כולל מע"מ





26/04/22 תאריך הפקדה:
 24/04/22 תאריך קריאה נוכחית:
 01/04/22 תאריך קריאה קודמת:

שם דייר: 410 גלי זיו בע"מ
שם אתר: סוהו נתניה משרדים

לקוח/ה נכבד/ה, אנו מתכבדים להגיש את חישוב צריכת החשמל לתקופה 01/04/22 - 24/04/22:

משרד 410 - גלי זיו בע"מ - 2 - 16193813(3x40)

סוג תעריף	סוג צריכה	קריאה קודמת	קריאה נוכחית	סה"כ צריכה בקוט"ש	מחיר לקוט"ש בא"ג	סה"כ לתשלום
פרטי חשבון עבור תאריכים:						
777	פסגה	01/04/22	24/04/22	172.80	46.64	80.59 ₪
778	גבע	2,032.80	2,055.10	22.30	38.61	8.61 ₪
779	שפל	7,532.60	7,585.00	52.40	31.90	16.72 ₪

סה"כ לדייר:

פסגה	גבע	שפל	סה"כ	שיא ביקוש
172.80	22.30	52.40	247.50	2.67
80.59 ₪	8.61 ₪	16.72 ₪	105.92 ₪	

סה"כ צריכה
סה"כ לתשלום

214.45 ₪	תשלום קבוע	
5.68 ₪	תשלום עבור גודל חיבור ב-KVA (3x40)	
326.05 ₪	סה"כ לתשלום	לא כולל מע"מ





26/04/22

תאריך הפקדה:

שם דייר: 412 שלמה כהן חברת עורכי דין נתניה
שם אתר: סוהו נתניה משרדים

24/04/22

תאריך קריאה נוכחית:

01/04/22

תאריך קריאה קודמת:

לקוח/ה נכבד/ה, אנו מתכבדים להגיש את חישוב צריכת החשמל לתקופה 01/04/22 - 24/04/22:
משרד 412 שלמה כהן חברת עורכי דין נתניה - 4 - 16193813(3x20)

סוג תעריף	סוג צריכה	קריאה קודמת	קריאה נוכחית	סה"כ צריכה בקוט"ש	מחיר לקוט"ש בא"ג	סה"כ לתשלום
פרטי חשבון עבור תאריכים:						
777	פסגה	01/04/22	24/04/22	90.10	46.64	42.02 ₪
778	גבע	1,038.35	1,057.80	19.45	38.61	7.51 ₪
779	שפל	3,478.90	3,513.65	34.75	31.90	11.09 ₪

סה"כ לדייר:

פסגה	גבע	שפל	סה"כ	שיא ביקוש
90.10	19.45	34.75	144.30	3.15
42.02 ₪	7.51 ₪	11.09 ₪	60.62 ₪	

סה"כ צריכה
סה"כ לתשלום

105.80 ₪	תשלום קבוע	
5.68 ₪	תשלום עבור גודל חיבור KVA (3x20)	
172.10 ₪	סה"כ לתשלום	לא כולל מע"מ





26/04/22

תאריך הפקדה:

24/04/22

תאריך קריאה נוכחית:

01/04/22

תאריך קריאה קודמת:

שם דייר: 412 שרון סגל
שם אתר: סוהו נתניה משרדים

לקוח/ה נכבד/ה, אנו מתכבדים להגיש את חישוב צריכת החשמל לתקופה 01/04/22 - 24/04/22:

משרד 412 שרון סגל - 4 - 16193813(3x20)

סוג תעריף	סוג צריכה	קריאה קודמת	קריאה נוכחית	סה"כ צריכה בקוט"ש	מחיר לקוט"ש בא"ג	סה"כ לתשלום
פרטי חשבון עבור תאריכים:						
777	פסגה	01/04/22	24/04/22	90.10	46.64	42.02 ₪
778	גבע	1,038.35	1,057.80	19.45	38.61	7.51 ₪
779	שפל	3,478.90	3,513.65	34.75	31.90	11.09 ₪

סה"כ לדייר:

פסגה	גבע	שפל	סה"כ	שיא ביקוש
90.10	19.45	34.75	144.30	3.15
42.02 ₪	7.51 ₪	11.09 ₪	60.62 ₪	

סה"כ צריכה

סה"כ לתשלום

105.80 ₪	תשלום קבוע	
5.68 ₪	תשלום עבור גודל חיבור KVA (3x20)	
172.10 ₪	סה"כ לתשלום	לא כולל מע"מ





26/04/22 תאריך הפקדה:
 24/04/22 תאריך קריאה נוכחית:
 01/04/22 תאריך קריאה קודמת:

שם דייר: 413 ברכה והצלחה
 שם אתר: סוהו נתניה משרדים

לקוח/ה נכבד/ה, אנו מתכבדים להגיש את חישוב צריכת החשמל לתקופה 01/04/22 - 24/04/22:

משרד 413 - ברכה והצלחה - 1 - 16193804(3x40)

סוג תעריף	סוג צריכה	קריאה קודמת	קריאה נוכחית	סה"כ צריכה בקוט"ש	מחיר לקוט"ש בא"ג	סה"כ לתשלום
פרטי חשבון עבור תאריכים:						
777	פסגה	01/04/22	24/04/22	210.30	46.64	98.08 ₪
778	גבע	2,206.80	2,231.60	24.80	38.61	9.58 ₪
779	שפל	6,211.60	6,257.50	45.90	31.90	14.64 ₪

סה"כ לדייר:

פסגה	גבע	שפל	סה"כ	שיא ביקוש
210.30	24.80	45.90	281.00	2.57
98.08 ₪	9.58 ₪	14.64 ₪	122.30 ₪	

סה"כ צריכה
 סה"כ לתשלום

214.45 ₪	תשלום קבוע	
5.68 ₪	תשלום עבור גודל חיבור KVA (3x40)	
342.43 ₪	סה"כ לתשלום	לא כולל מע"מ





26/04/22 תאריך הפקדה:
 24/04/22 תאריך קריאה נוכחית:
 01/04/22 תאריך קריאה קודמת:

שם דייר: 414 אוריאל יצחק אדרי
 שם אתר: סוהו נתניה משרדים

לקוח/ה נכבד/ה, אנו מתכבדים להגיש את חישוב צריכת החשמל לתקופה 01/04/22 - 24/04/22:

משרד 414 אוריאל יצחק אדרי - 2 - (3x40)16193804

סוג תעריף	סוג צריכה	קריאה קודמת	קריאה נוכחית	סה"כ צריכה בקוט"ש	מחיר לקוט"ש בא"ג	סה"כ לתשלום
פרטי חשבון עבור תאריכים:						
777	פסגה	01/04/22	24/04/22	484.30	46.64	225.88 ₪
778	גבע	1,138.10	1,312.10	174.00	38.61	67.18 ₪
779	שפל	4,168.20	4,533.30	365.10	31.90	116.47 ₪

סה"כ לדייר:

פסגה	גבע	שפל	סה"כ	שיא ביקוש
484.30	174.00	365.10	1,023.40	3.33
225.88 ₪	67.18 ₪	116.47 ₪	409.53 ₪	

סה"כ צריכה

סה"כ לתשלום

214.45 ₪	תשלום קבוע	
5.68 ₪	תשלום עבור גודל חיבור ב-KVA (3x40)	
629.66 ₪	סה"כ לתשלום	לא כולל מע"מ



26/04/22 תאריך הפקה:
 24/04/22 תאריך קריאה נוכחית:
 01/04/22 תאריך קריאה קודמת:

שם דייר: 415 שיראל טוב 2019 בע"מ
 שם אתר: סוהו נתניה משרדים

לקוח/ה נכבד/ה, אנו מתכבדים להגיש את חישוב צריכת החשמל לתקופה 01/04/22 - 24/04/22:

415 שיראל טוב 2019 בע"מ - 3 - 16193804(3x40)

סוג תעריף	סוג צריכה	קריאה קודמת	קריאה נוכחית	סה"כ צריכה בקוט"ש	מחיר לקוט"ש בא"ג	סה"כ לתשלום
פרטי חשבון עבור תאריכים:						
777	פסגה	01/04/22	24/04/22	123.40	46.64	57.55 ₪
778	גבע	3,117.10	3,135.30	18.20	38.61	7.03 ₪
779	שפל	7,942.10	7,966.90	24.80	31.90	7.91 ₪

סה"כ לדייר:

פסגה	גבע	שפל	סה"כ	שיא ביקוש
123.40	18.20	24.80	166.40	2.03
57.55 ₪	7.03 ₪	7.91 ₪	72.49 ₪	

סה"כ צריכה
 סה"כ לתשלום

214.45 ₪	תשלום קבוע	
5.68 ₪	תשלום עבור גודל חיבור KVA (3x40)	
292.62 ₪	סה"כ לתשלום	לא כולל מע"מ



26/04/22

תאריך הפקדה:

שם דייר: 416 מיי קום 26
שם אתר: סוהו נתניה משרדים

24/04/22

תאריך קריאה נוכחית:

01/04/22

תאריך קריאה קודמת:

לקוח/ה נכבד/ה, אנו מתכבדים להגיש את חישוב צריכת החשמל לתקופה 01/04/22 - 24/04/22:

משרד 416 - מיי קום 26 - 4 - 16193804(3x40)

סוג תעריף	סוג צריכה	קריאה קודמת	קריאה נוכחית	סה"כ צריכה בקוט"ש	מחיר לקוט"ש בא"ג	סה"כ לתשלום
פרטי חשבון עבור תאריכים:						
777	פסגה	01/04/22	24/04/22	330.40	46.64	154.10 ₪
778	גבע	2,029.90	2,125.80	95.90	38.61	37.03 ₪
779	שפל	5,852.50	6,026.10	173.60	31.90	55.38 ₪

סה"כ לדייר:

פסגה	גבע	שפל	סה"כ	שיא ביקוש
330.40	95.90	173.60	599.90	3.23
154.10 ₪	37.03 ₪	55.38 ₪	246.50 ₪	

סה"כ צריכה

סה"כ לתשלום

214.45 ₪	תשלום קבוע	
5.68 ₪	תשלום עבור גודל חיבור KVA (3x40)	
466.63 ₪	סה"כ לתשלום	לא כולל מע"מ





26/04/22 תאריך הפקה:
 24/04/22 תאריך קריאה נוכחית:
 01/04/22 תאריך קריאה קודמת:

שם דייר: 417 טלרום פתרונות מיחשוב בע"מ
שם אתר: סוהו נתניה משרדים

לקוח/ה נכבד/ה, אנו מתכבדים להגיש את חישוב צריכת החשמל לתקופה 01/04/22 - 24/04/22:

משרד 417 טלרום פתרונות מיחשוב בע"מ - 1 - 18017295(3x40)

סוג תעריף	סוג צריכה	קריאה קודמת	קריאה נוכחית	סה"כ צריכה בקוט"ש	מחיר לקוט"ש בא"ג	סה"כ לתשלום
			24/04/22	01/04/22	פרטי חשבון עבור תאריכים:	
777	פסגה	20,503.30	20,872.20	368.90	46.64	172.05 ₪
778	גבע	4,767.60	4,827.60	60.00	38.61	23.17 ₪
779	שפל	17,165.84	17,313.40	147.56	31.90	47.07 ₪

סה"כ לדייר:

פסגה	גבע	שפל	סה"כ	שיא ביקוש
368.90	60.00	147.56	576.46	3.45
172.05 ₪	23.17 ₪	47.07 ₪	242.29 ₪	

סה"כ צריכה
 סה"כ לתשלום

214.45 ₪	תשלום קבוע	
5.68 ₪	תשלום עבור גודל חיבור KVA (3x40)	
462.42 ₪	סה"כ לתשלום	לא כולל מע"מ





26/04/22

תאריך הפקה:

שם דייר: 418 - מונוליט פתרונות אינטרנט מתקדמים בע"מ
שם אתר: סוהו נתניה משרדים

24/04/22

תאריך קריאה נוכחית:

01/04/22

תאריך קריאה קודמת:

לקוח/ה נכבד/ה, אנו מתכבדים להגיש את חישוב צריכת החשמל לתקופה 01/04/22 - 24/04/22:
משרד 418 מונוליט פתרונות אינטרנט מתקדמים בע"מ - 2 - 18017295(3x40)

סוג תעריף	סוג צריכה	קריאה קודמת	קריאה נוכחית	סה"כ צריכה בקוט"ש	מחיר לקוט"ש בא"ג	סה"כ לתשלום
			24/04/22	01/04/22	פרטי חשבון עבור תאריכים:	
777	פסגה	13,108.48	13,453.90	345.42	46.64	161.10 ₪
778	גבע	3,362.78	3,388.00	25.22	38.61	9.74 ₪
779	שפל	12,438.76	12,474.70	35.94	31.90	11.46 ₪

סה"כ לדייר:

פסגה	גבע	שפל	סה"כ	שיא ביקוש
345.42	25.22	35.94	406.58	2.94
161.10 ₪	9.74 ₪	11.46 ₪	182.31 ₪	

סה"כ צריכה
סה"כ לתשלום

214.45 ₪	תשלום קבוע	
5.68 ₪	תשלום עבור גודל חיבור KVA (3x40)	
402.44 ₪	סה"כ לתשלום	לא כולל מע"מ



26/04/22 תאריך הפקדה:
 24/04/22 תאריך קריאה נוכחית:
 01/04/22 תאריך קריאה קודמת:

שם דייר: 419 - עליזה כאשכאש
 שם אתר: סוהו נתניה משרדים

לקוח/ה נכבד/ה, אנו מתכבדים להגיש את חישוב צריכת החשמל לתקופה 01/04/22 - 24/04/22:

419 - עליזה כאשכאש - 3 - 18017295 (3x13.333332)

סוג תעריף	סוג צריכה	קריאה קודמת	קריאה נוכחית	סה"כ צריכה בקוט"ש	מחיר לקוט"ש בא"ג	סה"כ לתשלום
פרטי חשבון עבור תאריכים:						
777	פסגה	01/04/22	24/04/22	72.49	46.64	33.81 ₪
778	גבע	419.05	426.90	7.85	38.61	3.03 ₪
779	שפל	1,900.36	1,919.73	19.37	31.90	6.18 ₪

סה"כ לדיר:

פסגה	גבע	שפל	סה"כ	שיא ביקוש
72.49	7.85	19.37	99.72	2.47
33.81 ₪	3.03 ₪	6.18 ₪	43.02 ₪	

סה"כ צריכה
 סה"כ לתשלום

70.53 ₪	תשלום קבוע	
5.68 ₪	תשלום עבור גודל חיבור בKVA (3x13.33)	
119.23 ₪	סה"כ לתשלום	לא כולל מע"מ

התפלגות חיוב בש"ח לפי תעו"ז

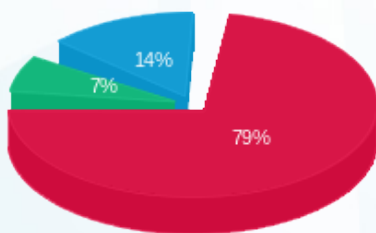

פסגה (33.81 ₪)
 גבע (3.03 ₪)
 שפל (6.18 ₪)

הסטוריית צריכה בקוט"ש

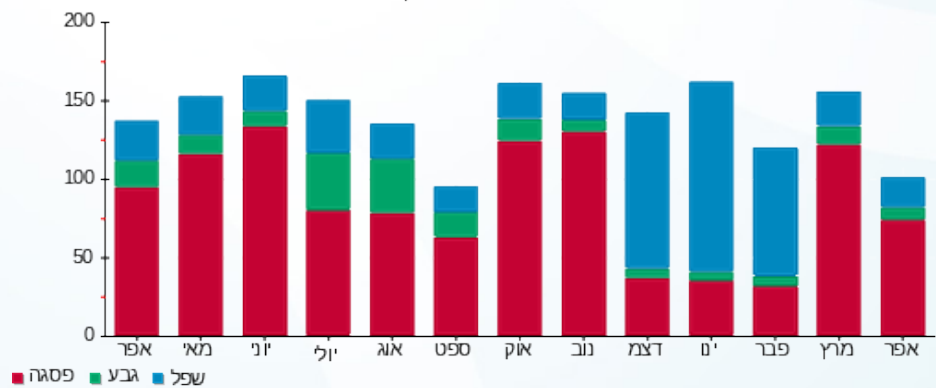



26/04/22

תאריך הפקה:

24/04/22

תאריך קריאה נוכחית:

01/04/22

תאריך קריאה קודמת:

שם דייר: 419 מירי אוזן
שם אתר: סוהו נתניה משרדים

לקוח/ה נכבד/ה, אנו מתכבדים להגיש את חישוב צריכת החשמל לתקופה 01/04/22 - 24/04/22:

419 - מירי אוזן - 3 - 18017295 (3x13.33332)

סוג תעריף	סוג צריכה	קריאה קודמת	קריאה נוכחית	סה"כ צריכה בקוט"ש	מחיר לקוט"ש בא"ג	סה"כ לתשלום
פרטי חשבון עבור תאריכים:						
777	פסגה	01/04/22	24/04/22	72.49	46.64	33.81 ₪
778	גבע	419.05	426.90	7.85	38.61	3.03 ₪
779	שפל	1,900.36	1,919.73	19.37	31.90	6.18 ₪

סה"כ לדיר:

פסגה	גבע	שפל	סה"כ	שיא ביקוש
72.49	7.85	19.37	99.72	2.47
33.81 ₪	3.03 ₪	6.18 ₪	43.02 ₪	

סה"כ צריכה

סה"כ לתשלום

70.53 ₪	תשלום קבוע	
5.68 ₪	תשלום עבור גודל חיבור בKVA (3x13.33)	
119.23 ₪	סה"כ לתשלום	לא כולל מע"מ

התפלגות חיוב בש"ח לפי תעו"ז

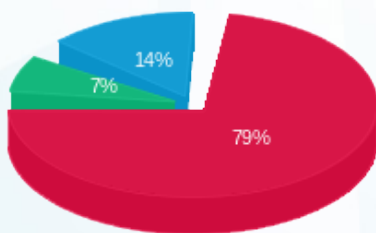

- פסגה (33.81 ₪)
- גבע (3.03 ₪)
- שפל (6.18 ₪)

הסטוריית צריכה בקוט"ש

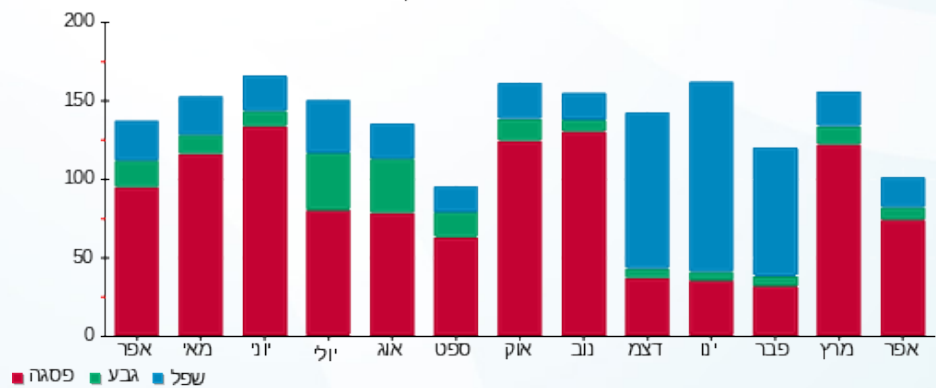

- פסגה
- גבע
- שפל



26/04/22 תאריך הפקדה:
 24/04/22 תאריך קריאה נוכחית:
 01/04/22 תאריך קריאה קודמת:

שם דייר: 419 עו"ד אושרית זנזורי
 שם אתר: סוהו נתניה משרדים

לקוח/ה נכבד/ה, אנו מתכבדים להגיש את חישוב צריכת החשמל לתקופה 01/04/22 - 24/04/22:

משרד 419 עו"ד אושרית זנזורי - 3 - 18017295(3x13.3332)

סוג תעריף	סוג צריכה	קריאה קודמת	קריאה נוכחית	סה"כ צריכה בקוט"ש	מחיר לקוט"ש בא"ג	סה"כ לתשלום
פרטי חשבון עבור תאריכים:						
777	פסגה	01/04/22	24/04/22	72.49	46.64	33.81 ₪
778	גבע	419.05	426.90	7.85	38.61	3.03 ₪
779	שפל	1,900.36	1,919.73	19.37	31.90	6.18 ₪

סה"כ לדייר:

פסגה	גבע	שפל	סה"כ	שיא ביקוש
72.49	7.85	19.37	99.72	2.47
33.81 ₪	3.03 ₪	6.18 ₪	43.02 ₪	

סה"כ צריכה
 סה"כ לתשלום

70.53 ₪	תשלום קבוע	
5.68 ₪	תשלום עבור גודל חיבור בKVA (3x13.33)	
119.23 ₪	סה"כ לתשלום	לא כולל מע"מ

26/04/22 תאריך הפקדה:
 24/04/22 תאריך קריאה נוכחית:
 01/04/22 תאריך קריאה קודמת:

שם דייר: 420 יושפה
 שם אתר: סוהו נתניה משרדים

לקוח/ה נכבד/ה, אנו מתכבדים להגיש את חישוב צריכת החשמל לתקופה 01/04/22 - 24/04/22:

משרד 420 - יושפה - 4 - 18017295 (3x40)

סוג תעריף	סוג צריכה	קריאה קודמת	קריאה נוכחית	סה"כ צריכה בקוט"ש	מחיר לקוט"ש בא"ג	סה"כ לתשלום
פרטי חשבון עבור תאריכים:						
777	פסגה	01/04/22	24/04/22	151.52	46.64	70.67 ₪
778	גבע	783.68	807.30	23.62	38.61	9.12 ₪
779	שפל	3,841.50	3,898.10	56.60	31.90	18.06 ₪

סה"כ לדייר:

פסגה	גבע	שפל	סה"כ	שיא ביקוש
151.52	23.62	56.60	231.74	1.99
70.67 ₪	9.12 ₪	18.06 ₪	97.84 ₪	

סה"כ צריכה
 סה"כ לתשלום

214.45 ₪	תשלום קבוע	
5.68 ₪	תשלום עבור גודל חיבור KVA (3x40)	
317.97 ₪	סה"כ לתשלום	לא כולל מע"מ

26/04/22 תאריך הפקה:
 24/04/22 תאריך קריאה נוכחית:
 01/04/22 תאריך קריאה קודמת:

שם דייר: 501 לידורן טק בע"מ
 שם אתר: סוהו נתניה משרדים

לקוח/ה נכבד/ה, אנו מתכבדים להגיש את חישוב צריכת החשמל לתקופה 24/04/22 - 01/04/22:

משרד 501 לידורן טק בע"מ - 1 - 16193814(3x40)

סוג תעריף	סוג צריכה	קריאה קודמת	קריאה נוכחית	סה"כ צריכה בקוט"ש	מחיר לקוט"ש בא"ג	סה"כ לתשלום
פרטי חשבון עבור תאריכים:						
777	פסגה	01/04/22	24/04/22	161.13	46.64	75.15 ₪
778	גבע	1,625.79	1,662.70	36.91	38.61	14.25 ₪
779	שפל	5,771.14	5,862.70	91.56	31.90	29.21 ₪

סה"כ לדייר:

פסגה	גבע	שפל	סה"כ	שיא ביקוש
161.13	36.91	91.56	289.60	2.13
₪ 75.15	₪ 14.25	₪ 29.21	₪ 118.61	

סה"כ צריכה
 סה"כ לתשלום

214.45 ₪	תשלום קבוע	
5.68 ₪	תשלום עבור גודל חיבור ב-KVA (3x40)	
338.74 ₪	סה"כ לתשלום	לא כולל מע"מ



26/04/22 תאריך הפקדה:
 24/04/22 תאריך קריאה נוכחית:
 01/04/22 תאריך קריאה קודמת:

שם דייר: 502-503 לאופסינה בע"מ
 שם אתר: סוהו נתניה משרדים

לקוח/ה נכבד/ה, אנו מתכבדים להגיש את חישוב צריכת החשמל לתקופה 01/04/22 - 24/04/22:

משרד 502-503 לאופסינה בע"מ - 2 - 16193814(3x40)

סוג תעריף	סוג צריכה	קריאה קודמת	קריאה נוכחית	סה"כ צריכה בקוט"ש	מחיר לקוט"ש בא"ג	סה"כ לתשלום
פרטי חשבון עבור תאריכים:						
777	פסגה	01/04/22	24/04/22	515.77	46.64	240.56 ₪
778	גבע	5,847.23	6,036.80	189.57	38.61	73.19 ₪
779	שפל	13,277.67	13,472.60	194.93	31.90	62.18 ₪

סה"כ לדייר:

פסגה	גבע	שפל	סה"כ	שיא ביקוש
515.77	189.57	194.93	900.27	4.12
240.56 ₪	73.19 ₪	62.18 ₪	375.93 ₪	

סה"כ צריכה
 סה"כ לתשלום

214.45 ₪	תשלום קבוע	
5.68 ₪	תשלום עבור גודל חיבור ב-KVA (3x40)	
596.06 ₪	סה"כ לתשלום	לא כולל מע"מ



26/04/22 תאריך הפקה:
 24/04/22 תאריך קריאה נוכחית:
 01/04/22 תאריך קריאה קודמת:

שם דייר: 504 פורדר בע"מ
 שם אתר: סוהו נתניה משרדים

לקוח/ה נכבד/ה, אנו מתכבדים להגיש את חישוב צריכת החשמל לתקופה 01/04/22 - 24/04/22:

משרד 504 - פורדר בע"מ - 4 - 16193814 (3x40)

סוג תעריף	סוג צריכה	קריאה קודמת	קריאה נוכחית	סה"כ צריכה בקוט"ש	מחיר לקוט"ש בא"ג	סה"כ לתשלום
פרטי חשבון עבור תאריכים:						
777	פסגה	01/04/22	24/04/22	217.83	46.64	101.60 ₪
778	גבע	2,063.90	2,084.50	20.60	38.61	7.95 ₪
779	שפל	7,467.09	7,516.60	49.51	31.90	15.79 ₪

סה"כ לדייר:

פסגה	גבע	שפל	סה"כ	שיא ביקוש
217.83	20.60	49.51	287.94	2.82
101.60 ₪	7.95 ₪	15.79 ₪	125.34 ₪	

סה"כ צריכה
 סה"כ לתשלום

214.45 ₪	תשלום קבוע	
5.68 ₪	תשלום עבור גודל חיבור ב-KVA (3x40)	
345.47 ₪	סה"כ לתשלום	לא כולל מע"מ

26/04/22 תאריך הפקה:
 24/04/22 תאריך קריאה נוכחית:
 01/04/22 תאריך קריאה קודמת:

שם דייר: 505 אוליאל דריפוס נתן
 שם אתר: סוהו נתניה משרדים

לקוח/ה נכבד/ה, אנו מתכבדים להגיש את חישוב צריכת החשמל לתקופה 01/04/22 - 24/04/22:

משרד 505 - אוליאל דריפוס נתן - 1 - 16193918 (3x40)

סוג תעריף	סוג צריכה	קריאה קודמת	קריאה נוכחית	סה"כ צריכה בקוט"ש	מחיר לקוט"ש בא"ג	סה"כ לתשלום
פרטי חשבון עבור תאריכים:						
777	פסגה	01/04/22	24/04/22	112.17	46.64	52.31 ₪
778	גבע	9.70	17.60	7.90	38.61	3.05 ₪
779	שפל	22.00	41.30	19.30	31.90	6.16 ₪

סה"כ לדייר:

פסגה	גבע	שפל	סה"כ	שיא ביקוש
112.17	7.90	19.30	139.37	1.94
₪ 52.31	₪ 3.05	₪ 6.16	₪ 61.52	

סה"כ צריכה
 סה"כ לתשלום

214.45 ₪	תשלום קבוע	
5.68 ₪	תשלום עבור גודל חיבור KVA (3x40)	
281.65 ₪	סה"כ לתשלום	לא כולל מע"מ



26/04/22 תאריך הפקדה:
 24/04/22 תאריך קריאה נוכחית:
 01/04/22 תאריך קריאה קודמת:

שם דייר: 506 פורדר בע"מ
 שם אתר: סוהו נתניה משרדים

לקוח/ה נכבד/ה, אנו מתכבדים להגיש את חישוב צריכת החשמל לתקופה 01/04/22 - 24/04/22:

506 פורדר בע"מ - 3 - 16193814(3x40)

סוג תעריף	סוג צריכה	קריאה קודמת	קריאה נוכחית	סה"כ צריכה בקוט"ש	מחיר לקוט"ש בא"ג	סה"כ לתשלום
פרטי חשבון עבור תאריכים:						
777	פסגה	01/04/22	24/04/22	62.31	46.64	29.06 ₪
778	גבע	1,236.80	1,250.90	14.10	38.61	5.44 ₪
779	שפל	3,640.83	3,675.70	34.87	31.90	11.12 ₪

סה"כ לדייר:

פסגה	גבע	שפל	סה"כ	שיא ביקוש
62.31	14.10	34.87	111.29	0.84
29.06 ₪	5.44 ₪	11.12 ₪	45.63 ₪	

סה"כ צריכה
 סה"כ לתשלום

214.45 ₪	תשלום קבוע	
5.68 ₪	תשלום עבור גודל חיבור בKVA (3x40)	
265.76 ₪	סה"כ לתשלום	לא כולל מע"מ





26/04/22

תאריך הפקדה:

שם דייר: 507 - פורדר בע"מ

24/04/22

תאריך קריאה נוכחית:

שם אתר: סוהו נתניה משרדים

01/04/22

תאריך קריאה קודמת:

לקוח/ה נכבד/ה, אנו מתכבדים להגיש את חישוב צריכת החשמל לתקופה 01/04/22 - 24/04/22:

507 - פורדר בע"מ - 3 - 16193918 (3x40)

סוג תעריף	סוג צריכה	קריאה קודמת	קריאה נוכחית	סה"כ צריכה בקוט"ש	מחיר לקוט"ש בא"ג	סה"כ לתשלום
פרטי חשבון עבור תאריכים:						
777	פסגה	01/04/22	24/04/22	478.10	46.64	222.99 ₪
778	גבע	76.00	130.70	54.70	38.61	21.12 ₪
779	שפל	149.10	287.90	138.80	31.90	44.28 ₪

סה"כ לדייר:

פסגה	גבע	שפל	סה"כ	שיא ביקוש
478.10	54.70	138.80	671.60	4.25
222.99 ₪	21.12 ₪	44.28 ₪	288.38 ₪	

סה"כ צריכה

סה"כ לתשלום

214.45 ₪	תשלום קבוע	
5.68 ₪	תשלום עבור גודל חיבור ב-KVA (3x40)	
508.51 ₪	סה"כ לתשלום	לא כולל מע"מ





26/04/22 תאריך הפקה:
 24/04/22 תאריך קריאה נוכחית:
 01/04/22 תאריך קריאה קודמת:

שם דייר: 508 ב.ר.ר. משרדים 2016 בע"מ
 שם אתר: סוהו נתניה משרדים

לקוח/ה נכבד/ה, אנו מתכבדים להגיש את חישוב צריכת החשמל לתקופה 01/04/22 - 24/04/22:

משרד 508 ב.ר.ר. משרדים 2016 בע"מ - 4 - 16193918 (3x40)

סוג תעריף	סוג צריכה	קריאה קודמת	קריאה נוכחית	סה"כ צריכה בקוט"ש	מחיר לקוט"ש בא"ג	סה"כ לתשלום
פרטי חשבון עבור תאריכים:						
777	פסגה	01/04/22	24/04/22	163.30	46.64	76.16 ₪
778	גבע	31.73	53.90	22.17	38.61	8.56 ₪
779	שפל	62.17	119.70	57.53	31.90	18.35 ₪

סה"כ לדייר:

פסגה	גבע	שפל	סה"כ	שיא ביקוש
163.30	22.17	57.53	243.00	4.06
76.16 ₪	8.56 ₪	18.35 ₪	103.08 ₪	

סה"כ צריכה
 סה"כ לתשלום

214.45 ₪	תשלום קבוע	
5.68 ₪	תשלום עבור גודל חיבור KVA (3x40)	
323.21 ₪	סה"כ לתשלום	לא כולל מע"מ



26/04/22

תאריך הפקדה:

שם דייר: 509 תמיר א.ח.ד. נכסים (2003) בע"מ

24/04/22

תאריך קריאה נוכחית:

שם אתר: סוהו נתניה משרדים

01/04/22

תאריך קריאה קודמת:

לקוח/ה נכבד/ה, אנו מתכבדים להגיש את חישוב צריכת החשמל לתקופה 24/04/22 - 01/04/22:

משרד 509 תמיר א.ח.ד. נכסים (2003) בע"מ - 1 - 16193817(3x40)

סוג תעריף	סוג צריכה	קריאה קודמת	קריאה נוכחית	סה"כ צריכה בקוט"ש	מחיר לקוט"ש בא"ג	סה"כ לתשלום
פרטי חשבון עבור תאריכים:						
777	פסגה	01/04/22	24/04/22	112.70	46.64	52.56 ₪
778	גבע	1,371.73	1,416.20	44.47	38.61	17.17 ₪
779	שפל	5,169.73	5,279.90	110.17	31.90	35.14 ₪

סה"כ לדייר:

פסגה	גבע	שפל	סה"כ	שיא ביקוש
112.70	44.47	110.17	267.33	1.67
₪ 52.56	₪ 17.17	₪ 35.14	₪ 104.87	

סה"כ צריכה

סה"כ לתשלום

214.45 ₪	תשלום קבוע	
5.68 ₪	תשלום עבור גודל חיבור KVA (3x40)	
325.01 ₪	סה"כ לתשלום	לא כולל מע"מ

26/04/22 תאריך הפקה:
 24/04/22 תאריך קריאה נוכחית:
 01/04/22 תאריך קריאה קודמת:

שם דייר: 510 פימה פק בע"מ
 שם אתר: סוהו נתניה משרדים

לקוח/ה נכבד/ה, אנו מתכבדים להגיש את חישוב צריכת החשמל לתקופה 01/04/22 - 24/04/22:

משרד 510 פימה פק בע"מ - 2 - 16193817(3x40)

סוג תעריף	סוג צריכה	קריאה קודמת	קריאה נוכחית	סה"כ צריכה בקוט"ש	מחיר לקוט"ש בא"ג	סה"כ לתשלום
פרטי חשבון עבור תאריכים:						
777	פסגה	01/04/22	24/04/22	160.63	46.64	74.92 ₪
778	גבע	1,791.20	1,827.00	35.80	38.61	13.82 ₪
779	שפל	9,742.60	9,829.80	87.20	31.90	27.82 ₪

סה"כ לדייר:

פסגה	גבע	שפל	סה"כ	שיא ביקוש
160.63	35.80	87.20	283.63	3.04
74.92 ₪	13.82 ₪	27.82 ₪	116.56 ₪	

סה"כ צריכה
 סה"כ לתשלום

214.45 ₪	תשלום קבוע	
5.68 ₪	תשלום עבור גודל חיבור KVA (3x40)	
336.69 ₪	סה"כ לתשלום	לא כולל מע"מ



26/04/22 תאריך הפקדה:
 24/04/22 תאריך קריאה נוכחית:
 01/04/22 תאריך קריאה קודמת:

שם דייר: 511 ד"ר איתי פניכל בע"מ
 שם אתר: סוהו נתניה משרדים

לקוח/ה נכבד/ה, אנו מתכבדים להגיש את חישוב צריכת החשמל לתקופה 01/04/22 - 24/04/22:

משרד 511 ד"ר איתי פניכל בע"מ - 3 - 16193817(3x40)

סוג תעריף	סוג צריכה	קריאה קודמת	קריאה נוכחית	סה"כ צריכה בקוט"ש	מחיר לקוט"ש בא"ג	סה"כ לתשלום
פרטי חשבון עבור תאריכים:						
777	פסגה	01/04/22	24/04/22	83.77	46.64	39.07 ₪
778	גבע	772.07	782.80	10.73	38.61	4.14 ₪
779	שפל	2,809.50	2,827.80	18.30	31.90	5.84 ₪

סה"כ לדייר:

פסגה	גבע	שפל	סה"כ	שיא ביקוש
83.77	10.73	18.30	112.80	2.35
₪ 39.07	₪ 4.14	₪ 5.84	₪ 49.05	

סה"כ צריכה
 סה"כ לתשלום

214.45 ₪	תשלום קבוע	
5.68 ₪	תשלום עבור גודל חיבור KVA (3x40)	
269.18 ₪	סה"כ לתשלום	לא כולל מע"מ



26/04/22 תאריך הפקה:
 24/04/22 תאריך קריאה נוכחית:
 01/04/22 תאריך קריאה קודמת:

שם דייר: 512- ס.מ. לוג'יק קול בע"מ
 שם אתר: סוהו נתניה משרדים

לקוח/ה נכבד/ה, אנו מתכבדים להגיש את חישוב צריכת החשמל לתקופה 24/04/22 - 01/04/22:

512 - ס.מ. לוג'יק קול בע"מ - 4 - 16193817 (3x40)

סוג תעריף	סוג צריכה	קריאה קודמת	קריאה נוכחית	סה"כ צריכה בקוט"ש	מחיר לקוט"ש בא"ג	סה"כ לתשלום
פרטי חשבון עבור תאריכים:						
777	פסגה	01/04/22	24/04/22	186.03	46.64	86.77 ₪
778	גבע	2,208.07	2,246.00	37.93	38.61	14.65 ₪
779	שפל	5,010.77	5,056.80	46.03	31.90	14.68 ₪

סה"כ לדייר:

פסגה	גבע	שפל	סה"כ	שיא ביקוש
186.03	37.93	46.03	270.00	1.89
₪ 86.77	₪ 14.65	₪ 14.68	₪ 116.10	

סה"כ צריכה
 סה"כ לתשלום

214.45 ₪	תשלום קבוע	
5.68 ₪	תשלום עבור גודל חיבור בKVA (3x40)	
336.23 ₪	סה"כ לתשלום	לא כולל מע"מ

התפלגות חיוב בש"ח לפי תע"ז

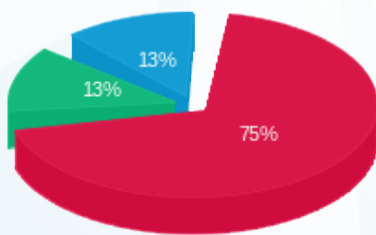

■ פסגה (₪ 86.77)
 ■ גבע (₪ 14.65)
 ■ שפל (₪ 14.68)

הסטוריית צריכה בקוט"ש

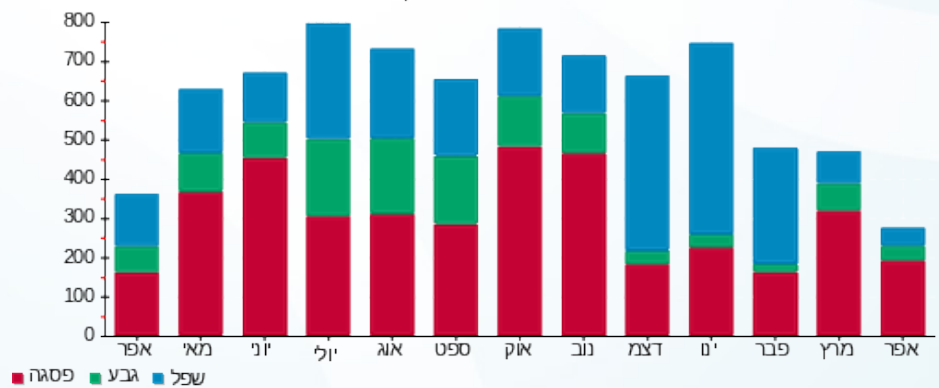

26/04/22 תאריך הפקה:
 24/04/22 תאריך קריאה נוכחית:
 01/04/22 תאריך קריאה קודמת:

שם דייר: 513 גלזר
 שם אתר: סוהו נתניה משרדים

לקוח/ה נכבד/ה, אנו מתכבדים להגיש את חישוב צריכת החשמל לתקופה 01/04/22 - 24/04/22:

513 גלזר - 1 - 16193808 (3x20.8)

סוג תעריף	סוג צריכה	קריאה קודמת	קריאה נוכחית	סה"כ צריכה בקוט"ש	מחיר לקוט"ש בא"ג	סה"כ לתשלום
פרטי חשבון עבור תאריכים:						
777	פסגה	01/04/22	24/04/22	49.19	46.64	22.94 ₪
778	גבע	447.67	455.52	7.85	38.61	3.03 ₪
779	שפל	1,471.08	1,486.00	14.92	31.90	4.76 ₪

סה"כ לדייר:

פסגה	גבע	שפל	סה"כ	שיא ביקוש
49.19	7.85	14.92	71.97	1.15
22.94 ₪	3.03 ₪	4.76 ₪	30.74 ₪	

סה"כ צריכה
 סה"כ לתשלום

110.00 ₪	תשלום קבוע	
5.68 ₪	תשלום עבור גודל חיבור בKVA (3x20.8)	
146.42 ₪	סה"כ לתשלום	לא כולל מע"מ

התפלגות חיוב בש"ח לפי תעו"ז

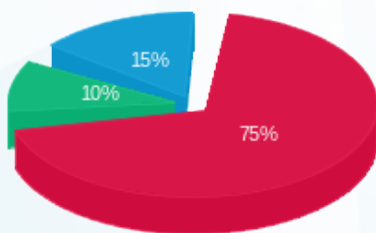

פסגה (22.94 ₪)
 גבע (3.03 ₪)
 שפל (4.76 ₪)

הסטוריית צריכה בקוט"ש

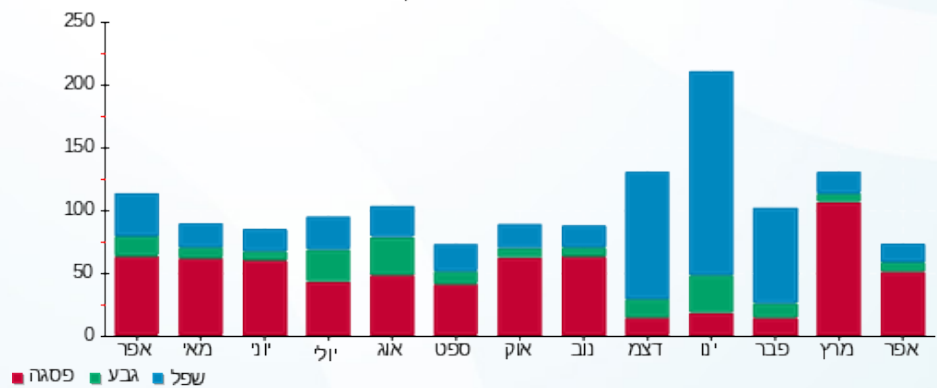



26/04/22 תאריך הפקדה:
 24/04/22 תאריך קריאה נוכחית:
 01/04/22 תאריך קריאה קודמת:

שם דייר: 513 מדיפו אספקה רפואית בע"מ
שם אתר: סוהו נתניה משרדים

לקוח/ה נכבד/ה, אנו מתכבדים להגיש את חישוב צריכת החשמל לתקופה 01/04/22 - 24/04/22:

משרד 513 מדיפו אספקה רפואית בע"מ - 1 - 16193808 (3x19.2)

סוג תעריף	סוג צריכה	קריאה קודמת	קריאה נוכחית	סה"כ צריכה בקוט"ש	מחיר לקוט"ש בא"ג	סה"כ לתשלום
פרטי חשבון עבור תאריכים:						
777	פסגה	01/04/22	24/04/22	45.41	46.64	21.18 ₪
778	גבע	413.23	420.48	7.25	38.61	2.80 ₪
779	שפל	1,357.92	1,371.70	13.78	31.90	4.39 ₪

סה"כ לדייר:

פסגה	גבע	שפל	סה"כ	שיא ביקוש
45.41	7.25	13.78	66.43	1.15
21.18 ₪	2.80 ₪	4.39 ₪	28.37 ₪	

סה"כ צריכה
 סה"כ לתשלום

101.60 ₪	תשלום קבוע	
5.68 ₪	תשלום עבור גודל חיבור KVA (3x19.2)	
135.65 ₪	סה"כ לתשלום	לא כולל מע"מ





26/04/22

תאריך הפקדה:

שם דייר: 514 קוסמוס נדלן

24/04/22

תאריך קריאה נוכחית:

שם אתר: סוהו נתניה משרדים

01/04/22

תאריך קריאה קודמת:

לקוח/ה נכבד/ה, אנו מתכבדים להגיש את חישוב צריכת החשמל לתקופה 24/04/22 - 01/04/22:

משרד 514 קוסמוס נדלן - 2 - 16193808(3x40)

סוג תעריף	סוג צריכה	קריאה קודמת	קריאה נוכחית	סה"כ צריכה בקוט"ש	מחיר לקוט"ש בא"ג	סה"כ לתשלום
פרטי חשבון עבור תאריכים:						
777	פסגה	01/04/22	24/04/22	211.73	46.64	98.75 ₪
778	גבע	2,048.97	2,085.40	36.43	38.61	14.07 ₪
779	שפל	4,897.03	4,978.60	81.57	31.90	26.02 ₪

סה"כ לדייר:

פסגה	גבע	שפל	סה"כ	שיא ביקוש
211.73	36.43	81.57	329.73	1.75
98.75 ₪	14.07 ₪	26.02 ₪	138.84 ₪	

סה"כ צריכה

סה"כ לתשלום

214.45 ₪	תשלום קבוע	
5.68 ₪	תשלום עבור גודל חיבור בKVA (3x40)	
358.97 ₪	סה"כ לתשלום	לא כולל מע"מ





26/04/22 תאריך הפקדה:
 24/04/22 תאריך קריאה נוכחית:
 01/04/22 תאריך קריאה קודמת:

שם דייר: 515-516 לאופיסינה בע"מ
 שם אתר: סוהו נתניה משרדים

לקוח/ה נכבד/ה, אנו מתכבדים להגיש את חישוב צריכת החשמל לתקופה 01/04/22 - 24/04/22:

משרד 515-516 לאופיסינה - 3 - (3x40)16193808

סה"כ לתשלום	מחיר לקוט"ש בא"ג	סה"כ צריכה בקוט"ש	קריאה נוכחית	קריאה קודמת	סוג צריכה	סוג תעריף
			24/04/22	01/04/22	פרטי חשבון עבור תאריכים:	
260.67 ₪	46.64	558.90	26,193.60	25,634.70	פסגה	777
58.83 ₪	38.61	152.37	6,527.00	6,374.63	גבע	778
50.42 ₪	31.90	158.07	16,834.50	16,676.43	שפל	779

סה"כ לדייר:

שיא ביקוש	סה"כ	שפל	גבע	פסגה
5.11	869.33	158.07	152.37	558.90
	369.92 ₪	50.42 ₪	58.83 ₪	260.67 ₪

סה"כ צריכה
 סה"כ לתשלום

214.45 ₪	תשלום קבוע	
5.68 ₪	תשלום עבור גודל חיבור KVA (3x40)	
590.05 ₪	סה"כ לתשלום	לא כולל מע"מ





26/04/22 תאריך הפקה:
 24/04/22 תאריך קריאה נוכחי:
 01/04/22 תאריך קריאה קודמת:

שם דייר: 517 יורם רוזנצויג חברה לביטוח (2010) בע"מ
שם אתר: סוהו נתניה משרדים

לקוח/ה נכבד/ה, אנו מתכבדים להגיש את חישוב צריכת החשמל לתקופה 01/04/22 - 24/04/22:

משרד 517 יורם רוזנצויג חברה לביטוח (2010) בע"מ - 1 - 16193809(3x40)

סוג תעריף	סוג צריכה	קריאה קודמת	קריאה נוכחית	סה"כ צריכה בקוט"ש	מחיר לקוט"ש בא"ג	סה"כ לתשלום
פרטי חשבון עבור תאריכים:						
777	פסגה	01/04/22	24/04/22	249.13	46.64	116.20 ₪
778	גבע	2,062.30	2,113.60	51.30	38.61	19.81 ₪
779	שפל	10,336.80	10,465.50	128.70	31.90	41.06 ₪

סה"כ לדייר:

פסגה	גבע	שפל	סה"כ	שיא ביקוש
249.13	51.30	128.70	429.13	3.64
116.20 ₪	19.81 ₪	41.06 ₪	177.06 ₪	

סה"כ צריכה
סה"כ לתשלום

214.45 ₪	תשלום קבוע	
5.68 ₪	תשלום עבור גודל חיבור KVA (3x40)	
397.19 ₪	סה"כ לתשלום	לא כולל מע"מ



26/04/22 תאריך הפקה:
 24/04/22 תאריך קריאה נוכחית:
 01/04/22 תאריך קריאה קודמת:

שם דייר: 518 אקסיומה בע"מ
 שם אתר: סוהו נתניה משרדים

לקוח/ה נכבד/ה, אנו מתכבדים להגיש את חישוב צריכת החשמל לתקופה 01/04/22 - 24/04/22:

משרד 518 אקסיומה בע"מ - 2 - 16193809(3x40)

סוג תעריף	סוג צריכה	קריאה קודמת	קריאה נוכחית	סה"כ צריכה בקוט"ש	מחיר לקוט"ש בא"ג	סה"כ לתשלום
פרטי חשבון עבור תאריכים:						
777	פסגה	01/04/22	24/04/22	463.83	46.64	216.33 ₪
778	גבע	4,198.87	4,284.90	86.03	38.61	33.22 ₪
779	שפל	17,273.13	17,489.10	215.97	31.90	68.89 ₪

סה"כ לדייר:

פסגה	גבע	שפל	סה"כ	שיא ביקוש
463.83	86.03	215.97	765.83	4.57
216.33 ₪	33.22 ₪	68.89 ₪	318.44 ₪	

סה"כ צריכה
 סה"כ לתשלום

214.45 ₪	תשלום קבוע	
5.68 ₪	תשלום עבור גודל חיבור ב-KVA (3x40)	
538.57 ₪	סה"כ לתשלום	לא כולל מע"מ



26/04/22 תאריך הפקה:
 24/04/22 תאריך קריאה נוכחית:
 01/04/22 תאריך קריאה קודמת:

שם דייר: 519 אקסיומה
 שם אתר: סוהו נתניה משרדים

לקוח/ה נכבד/ה, אנו מתכבדים להגיש את חישוב צריכת החשמל לתקופה 01/04/22 - 24/04/22:

519 אקסיומה - 3 - 16193809(3x40)

סוג תעריף	סוג צריכה	קריאה קודמת	קריאה נוכחית	סה"כ צריכה בקוט"ש	מחיר לקוט"ש בא"ג	סה"כ לתשלום
פרטי חשבון עבור תאריכים:						
777	פסגה	01/04/22	24/04/22	171.90	46.64	80.17 ₪
778	גבע	2,348.63	2,368.00	19.37	38.61	7.48 ₪
779	שפל	7,218.40	7,265.40	47.00	31.90	14.99 ₪

סה"כ לדייר:

פסגה	גבע	שפל	סה"כ	שיא ביקוש
171.90	19.37	47.00	238.27	2.45
80.17 ₪	7.48 ₪	14.99 ₪	102.64 ₪	

סה"כ צריכה
 סה"כ לתשלום

214.45 ₪	תשלום קבוע	
5.68 ₪	תשלום עבור גודל חיבור בKVA (3x40)	
322.77 ₪	סה"כ לתשלום	לא כולל מע"מ

התפלגות חיוב בש"ח לפי תעו"ז

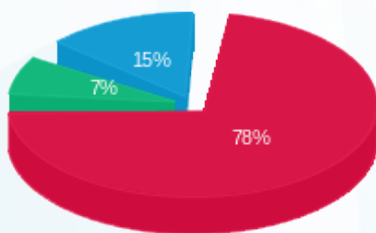

■ פסגה (80.17 ₪)
 ■ גבע (7.48 ₪)
 ■ שפל (14.99 ₪)

הסטוריית צריכה בקוט"ש

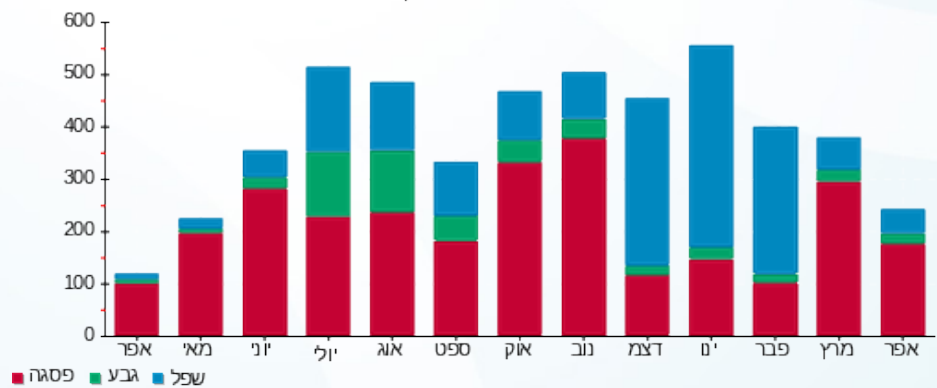

26/04/22 תאריך הפקה:
 24/04/22 תאריך קריאה נוכחית:
 01/04/22 תאריך קריאה קודמת:

שם דייר: 520 הום סימיקארד בע"מ
שם אתר: סוהו נתניה משרדים

לקוח/ה נכבד/ה, אנו מתכבדים להגיש את חישוב צריכת החשמל לתקופה 01/04/22 - 24/04/22:

משרד 520 הום סימיקארד בע"מ - 2 - 16193918(3x40)

סוג תעריף	סוג צריכה	קריאה קודמת	קריאה נוכחית	סה"כ צריכה בקוט"ש	מחיר לקוט"ש בא"ג	סה"כ לתשלום
פרטי חשבון עבור תאריכים:						
777	פסגה	01/04/22	24/04/22	428.53	46.64	199.87 ₪
778	גבע	5,850.00	5,925.40	75.40	38.61	29.11 ₪
779	שפל	14,299.00	14,486.90	187.90	31.90	59.94 ₪

סה"כ לדייר:

פסגה	גבע	שפל	סה"כ	שיא ביקוש
428.53	75.40	187.90	691.84	4.41
199.87 ₪	29.11 ₪	59.94 ₪	288.92 ₪	

סה"כ צריכה
סה"כ לתשלום

214.45 ₪	תשלום קבוע	
5.68 ₪	תשלום עבור גודל חיבור KVA (3x40)	
509.05 ₪	סה"כ לתשלום	לא כולל מע"מ

26/04/22 תאריך הפקה:
 24/04/22 תאריך קריאה נוכחית:
 01/04/22 תאריך קריאה קודמת:

שם דייר: 601-סטבה תרופות
 שם אתר: סוהו נתניה משרדים

לקוח/ה נכבד/ה, אנו מתכבדים להגיש את חישוב צריכת החשמל לתקופה 01/04/22 - 24/04/22:

משרד 601 - סטבה תרופות - 1 - 16092195(3x40)

סוג תעריף	סוג צריכה	קריאה קודמת	קריאה נוכחית	סה"כ צריכה בקוט"ש	מחיר לקוט"ש בא"ג	סה"כ לתשלום
פרטי חשבון עבור תאריכים:						
777	פסגה	01/04/22	24/04/22	135.20	46.64	63.06 ₪
778	גבע	506.00	574.00	68.00	38.61	26.25 ₪
779	שפל	1,909.90	2,075.60	165.70	31.90	52.86 ₪

סה"כ לדייר:

פסגה	גבע	שפל	סה"כ	שיא ביקוש
135.20	68.00	165.70	368.90	0.75
₪ 63.06	₪ 26.25	₪ 52.86	₪ 142.17	

סה"כ צריכה
 סה"כ לתשלום

214.45 ₪	תשלום קבוע	
5.68 ₪	תשלום עבור גודל חיבור בKVA (3x40)	
362.30 ₪	סה"כ לתשלום	לא כולל מע"מ

26/04/22 תאריך הפקדה:
 24/04/22 תאריך קריאה נוכחית:
 01/04/22 תאריך קריאה קודמת:

שם דייר: 602 - פרופיט און ליין בע"מ
 שם אתר: סוהו נתניה משרדים

לקוח/ה נכבד/ה, אנו מתכבדים להגיש את חישוב צריכת החשמל לתקופה 01/04/22 - 24/04/22:

משרד 602 - פרופיט און ליין בע"מ - 2 - 16092195(3x40)

סוג תעריף	סוג צריכה	קריאה קודמת	קריאה נוכחית	סה"כ צריכה בקוט"ש	מחיר לקוט"ש בא"ג	סה"כ לתשלום
פרטי חשבון עבור תאריכים:						
777	פסגה	01/04/22	24/04/22	58.10	46.64	27.10 ₪
778	גבע	1,100.30	1,115.00	14.70	38.61	5.68 ₪
779	שפל	1,797.10	1,816.20	19.10	31.90	6.09 ₪

סה"כ לדייר:

פסגה	גבע	שפל	סה"כ	שיא ביקוש
58.10	14.70	19.10	91.90	1.56
27.10 ₪	5.68 ₪	6.09 ₪	38.87 ₪	

סה"כ צריכה
 סה"כ לתשלום

214.45 ₪	תשלום קבוע	
5.68 ₪	תשלום עבור גודל חיבור KVA (3x40)	
259.00 ₪	סה"כ לתשלום	לא כולל מע"מ

26/04/22 תאריך הפקה:
 24/04/22 תאריך קריאה נוכחית:
 01/04/22 תאריך קריאה קודמת:

שם דייר: 603 סמארטגן בע"מ
 שם אתר: סוהו נתניה משרדים

לקוח/ה נכבד/ה, אנו מתכבדים להגיש את חישוב צריכת החשמל לתקופה 01/04/22 - 24/04/22:

משרד 603 - סמארטגן בע"מ - 3 - 16092195(3x40)

סוג תעריף	סוג צריכה	קריאה קודמת	קריאה נוכחית	סה"כ צריכה בקוט"ש	מחיר לקוט"ש בא"ג	סה"כ לתשלום
פרטי חשבון עבור תאריכים:						
777	פסגה	01/04/22	24/04/22	192.90	46.64	89.97 ₪
778	גבע	853.70	875.50	21.80	38.61	8.42 ₪
779	שפל	3,143.30	3,174.50	31.20	31.90	9.95 ₪

סה"כ לדייר:

פסגה	גבע	שפל	סה"כ	שיא ביקוש
192.90	21.80	31.20	245.90	3.78
89.97 ₪	8.42 ₪	9.95 ₪	108.34 ₪	

סה"כ צריכה
 סה"כ לתשלום

214.45 ₪	תשלום קבוע	
5.68 ₪	תשלום עבור גודל חיבור ב-KVA (3x40)	
328.47 ₪	סה"כ לתשלום	לא כולל מע"מ

26/04/22 תאריך הפקדה:
 24/04/22 תאריך קריאה נוכחית:
 01/04/22 תאריך קריאה קודמת:

שם דייר: 604 איזי גלובל
 שם אתר: סוהו נתניה משרדים

לקוח/ה נכבד/ה, אנו מתכבדים להגיש את חישוב צריכת החשמל לתקופה 01/04/22 - 24/04/22:

מ - משרד 604 - איזי גלובל - 1 - 18040221(3x40)

סוג תעריף	סוג צריכה	קריאה קודמת	קריאה נוכחית	סה"כ צריכה בקוט"ש	מחיר לקוט"ש בא"ג	סה"כ לתשלום
פרטי חשבון עבור תאריכים:						
777	פסגה	01/04/22	24/04/22	164.80	46.64	76.86 ₪
778	גבע	800.45	833.50	33.05	38.61	12.76 ₪
779	שפל	3,387.30	3,442.40	55.10	31.90	17.58 ₪

סה"כ לדייר:

פסגה	גבע	שפל	סה"כ	שיא ביקוש
164.80	33.05	55.10	252.95	2.34
76.86 ₪	12.76 ₪	17.58 ₪	107.20 ₪	

סה"כ צריכה
 סה"כ לתשלום

214.45 ₪	תשלום קבוע	
5.68 ₪	תשלום עבור גודל חיבור KVA (3x40)	
327.33 ₪	סה"כ לתשלום	לא כולל מע"מ



26/04/22 תאריך הפקדה:
 24/04/22 תאריך קריאה נוכחית:
 01/04/22 תאריך קריאה קודמת:

שם דייר: 605 אברהם חימי
 שם אתר: סוהו נתניה משרדים

לקוח/ה נכבד/ה, אנו מתכבדים להגיש את חישוב צריכת החשמל לתקופה 01/04/22 - 24/04/22:

מ - משרד 605 - אברהם חימי - 4 - (3x40)16193810

סוג תעריף	סוג צריכה	קריאה קודמת	קריאה נוכחית	סה"כ צריכה בקוט"ש	מחיר לקוט"ש בא"ג	סה"כ לתשלום
פרטי חשבון עבור תאריכים:						
777	פסגה	01/04/22	24/04/22	138.20	46.64	64.46 ₪
778	גבע	1,857.61	1,902.40	44.79	38.61	17.29 ₪
779	שפל	4,278.40	4,358.00	79.60	31.90	25.39 ₪

סה"כ לדייר:

פסגה	גבע	שפל	סה"כ	שיא ביקוש
138.20	44.79	79.60	262.59	2.54
64.46 ₪	17.29 ₪	25.39 ₪	107.14 ₪	

סה"כ צריכה
 סה"כ לתשלום

214.45 ₪	תשלום קבוע	
5.68 ₪	תשלום עבור גודל חיבור ב-KVA (3x40)	
327.27 ₪	סה"כ לתשלום	לא כולל מע"מ



26/04/22 תאריך הפקדה:
 24/04/22 תאריך קריאה נוכחית:
 01/04/22 תאריך קריאה קודמת:

שם דייר: 606 סיגל יוריסטה עצמון חברת עורכי דין
שם אתר: סוהו נתניה משרדים

לקוח/ה נכבד/ה, אנו מתכבדים להגיש את חישוב צריכת החשמל לתקופה 01/04/22 - 24/04/22:

משרד 606 סיגל יוריסטה עצמון חברת עורכי דין - 2 - 18040221(3x40)

סוג תעריף	סוג צריכה	קריאה קודמת	קריאה נוכחית	סה"כ צריכה בקוט"ש	מחיר לקוט"ש בא"ג	סה"כ לתשלום
פרטי חשבון עבור תאריכים:						
777	פסגה	01/04/22	24/04/22	138.45	46.64	64.57 ₪
778	גבע	1,569.05	1,585.70	16.65	38.61	6.43 ₪
779	שפל	3,952.90	3,986.60	33.70	31.90	10.75 ₪

סה"כ לדייר:

פסגה	גבע	שפל	סה"כ	שיא ביקוש
138.45	16.65	33.70	188.80	2.13
64.57 ₪	6.43 ₪	10.75 ₪	81.75 ₪	

סה"כ צריכה
 סה"כ לתשלום

214.45 ₪	תשלום קבוע	
5.68 ₪	תשלום עבור גודל חיבור בKVA (3x40)	
301.88 ₪	סה"כ לתשלום	לא כולל מע"מ

26/04/22 תאריך הפקה:
 24/04/22 תאריך קריאה נוכחית:
 01/04/22 תאריך קריאה קודמת:

שם דייר: 607 סמארטגן בע"מ
 שם אתר: סוהו נתניה משרדים

לקוח/ה נכבד/ה, אנו מתכבדים להגיש את חישוב צריכת החשמל לתקופה 01/04/22 - 24/04/22:

משרד 607 סמארטגן בע"מ - 3 - 18040221(3x40)

סוג תעריף	סוג צריכה	קריאה קודמת	קריאה נוכחית	סה"כ צריכה בקוט"ש	מחיר לקוט"ש בא"ג	סה"כ לתשלום
פרטי חשבון עבור תאריכים:						
777	פסגה	01/04/22	24/04/22	306.35	46.64	142.88 ₪
778	גבע	2,134.50	2,169.10	34.60	38.61	13.36 ₪
779	שפל	5,933.25	5,993.80	60.55	31.90	19.32 ₪

סה"כ לדייר:

פסגה	גבע	שפל	סה"כ	שיא ביקוש
306.35	34.60	60.55	401.50	3.85
142.88 ₪	13.36 ₪	19.32 ₪	175.56 ₪	

סה"כ צריכה
 סה"כ לתשלום

214.45 ₪	תשלום קבוע	
5.68 ₪	תשלום עבור גודל חיבור בKVA (3x40)	
395.69 ₪	סה"כ לתשלום	לא כולל מע"מ

26/04/22 תאריך הפקה:
 24/04/22 תאריך קריאה נוכחית:
 01/04/22 תאריך קריאה קודמת:

שם דייר: 608 ד"ר עובדיה ברוך
 שם אתר: סוהו נתניה משרדים

לקוח/ה נכבד/ה, אנו מתכבדים להגיש את חישוב צריכת החשמל לתקופה 01/04/22 - 24/04/22:

608 ד"ר עובדיה ברוך - 4 - 18040221(3x40)

סוג תעריף	סוג צריכה	קריאה קודמת	קריאה נוכחית	סה"כ צריכה בקוט"ש	מחיר לקוט"ש בא"ג	סה"כ לתשלום
פרטי חשבון עבור תאריכים:						
777	פסגה	01/04/22	24/04/22	107.25	46.64	50.02 ₪
778	גבע	854.30	858.40	4.10	38.61	1.58 ₪
779	שפל	3,351.05	3,358.40	7.35	31.90	2.34 ₪

סה"כ לדייר:

פסגה	גבע	שפל	סה"כ	שיא ביקוש
107.25	4.10	7.35	118.70	3.17
50.02 ₪	1.58 ₪	2.34 ₪	53.95 ₪	

סה"כ צריכה
 סה"כ לתשלום

214.45 ₪	תשלום קבוע	
5.68 ₪	תשלום עבור גודל חיבור בKVA (3x40)	
274.08 ₪	סה"כ לתשלום	לא כולל מע"מ



26/04/22 תאריך הפקדה:
 24/04/22 תאריך קריאה נוכחית:
 01/04/22 תאריך קריאה קודמת:

שם דייר: 609 מיכאל מ.גבור, עו"ד - חברת
 שם אתר: סוהו נתניה משרדים

לקוח/ה נכבד/ה, אנו מתכבדים להגיש את חישוב צריכת החשמל לתקופה 01/04/22 - 24/04/22:

משרד 609 מיכאל מ.גבור, עו"ד - חברת - 1 - 16193812(3x40)

סוג תעריף	סוג צריכה	קריאה קודמת	קריאה נוכחית	סה"כ צריכה בקוט"ש	מחיר לקוט"ש בא"ג	סה"כ לתשלום
פרטי חשבון עבור תאריכים:						
777	פסגה	01/04/22	24/04/22	408.20	46.64	190.38 ₪
778	גבע	4,099.40	4,160.30	60.90	38.61	23.51 ₪
779	שפל	10,418.93	10,538.90	119.97	31.90	38.27 ₪

סה"כ לדייר:

פסגה	גבע	שפל	סה"כ	שיא ביקוש
408.20	60.90	119.97	589.07	4.90
190.38 ₪	23.51 ₪	38.27 ₪	252.17 ₪	

סה"כ צריכה
 סה"כ לתשלום

214.45 ₪	תשלום קבוע	
5.68 ₪	תשלום עבור גודל חיבור בKVA (3x40)	
472.30 ₪	סה"כ לתשלום	לא כולל מע"מ



26/04/22 תאריך הפקה:
 24/04/22 תאריך קריאה נוכחית:
 01/04/22 תאריך קריאה קודמת:

שם דייר: 610 איוונט אקט בע"מ
 שם אתר: סוהו נתניה משרדים

לקוח/ה נכבד/ה, אנו מתכבדים להגיש את חישוב צריכת החשמל לתקופה 01/04/22 - 24/04/22:

משרד 610 - איוונט אקט בע"מ - 2 - 16193812(3x40)

סוג תעריף	סוג צריכה	קריאה קודמת	קריאה נוכחית	סה"כ צריכה בקוט"ש	מחיר לקוט"ש בא"ג	סה"כ לתשלום
פרטי חשבון עבור תאריכים:						
777	פסגה	01/04/22	24/04/22	314.48	46.64	146.67 ₪
778	גבע	1,442.87	1,505.00	62.13	38.61	23.99 ₪
779	שפל	4,420.22	4,550.45	130.23	31.90	41.54 ₪

סה"כ לדייר:

פסגה	גבע	שפל	סה"כ	שיא ביקוש
314.48	62.13	130.23	506.85	2.95
146.67 ₪	23.99 ₪	41.54 ₪	212.21 ₪	

סה"כ צריכה
 סה"כ לתשלום

214.45 ₪	תשלום קבוע	
5.68 ₪	תשלום עבור גודל חיבור ב-KVA (3x40)	
432.34 ₪	סה"כ לתשלום	לא כולל מע"מ

26/04/22 תאריך הפקה:
 24/04/22 תאריך קריאה נוכחית:
 01/04/22 תאריך קריאה קודמת:

שם דייר: 611 אופק - חדד חברת עורכי דין
 שם אתר: סוהו נתניה משרדים

לקוח/ה נכבד/ה, אנו מתכבדים להגיש את חישוב צריכת החשמל לתקופה 01/04/22 - 24/04/22:

משרד 611 - אופק - חדד חברת עורכי דין - 3 - 16193812(3x40)

סוג תעריף	סוג צריכה	קריאה קודמת	קריאה נוכחית	סה"כ צריכה בקוט"ש	מחיר לקוט"ש בא"ג	סה"כ לתשלום
פרטי חשבון עבור תאריכים:						
777	פסגה	01/04/22	24/04/22	141.73	46.64	66.10 ₪
778	גבע	915.07	933.10	18.03	38.61	6.96 ₪
779	שפל	3,553.53	3,584.70	31.17	31.90	9.94 ₪

סה"כ לדייר:

פסגה	גבע	שפל	סה"כ	שיא ביקוש
141.73	18.03	31.17	190.93	1.99
₪ 66.10	₪ 6.96	₪ 9.94	₪ 83.01	

סה"כ צריכה
 סה"כ לתשלום

214.45 ₪	תשלום קבוע	
5.68 ₪	תשלום עבור גודל חיבור בKVA (3x40)	
303.14 ₪	סה"כ לתשלום	לא כולל מע"מ



26/04/22 תאריך הפקדה:
 24/04/22 תאריך קריאה נוכחית:
 01/04/22 תאריך קריאה קודמת:

שם דייר: 612 יעקב ש. ביצוע וניהול
שם אתר: סוהו נתניה משרדים

לקוח/ה נכבד/ה, אנו מתכבדים להגיש את חישוב צריכת החשמל לתקופה 01/04/22 - 24/04/22:

משרד 612 - יעקב ש. ביצוע וניהול - 4 - 16193812(3x40)

סוג תעריף	סוג צריכה	קריאה קודמת	קריאה נוכחית	סה"כ צריכה בקוט"ש	מחיר לקוט"ש בא"ג	סה"כ לתשלום
			24/04/22			
פרטי חשבון עבור תאריכים:						
777	פסגה	149.00	149.60	0.60	46.64	0.28 ₪
778	גבע	83.70	85.30	1.60	38.61	0.62 ₪
779	שפל	266.30	267.40	1.10	31.90	0.35 ₪

סה"כ לדייר:

פסגה	גבע	שפל	סה"כ	שיא ביקוש
0.60	1.60	1.10	3.30	0.92
0.28 ₪	0.62 ₪	0.35 ₪	1.25 ₪	

סה"כ צריכה
 סה"כ לתשלום

214.45 ₪	תשלום קבוע	
5.68 ₪	תשלום עבור גודל חיבור בKVA (3x40)	
221.38 ₪	סה"כ לתשלום	לא כולל מע"מ





26/04/22 תאריך הפקה:
 24/04/22 תאריך קריאה נוכחית:
 01/04/22 תאריך קריאה קודמת:

שם דייר: 613 ס.א.ג יזמות ובניה בע"מ
 שם אתר: סוהו נתניה משרדים

לקוח/ה נכבד/ה, אנו מתכבדים להגיש את חישוב צריכת החשמל לתקופה 01/04/22 - 24/04/22:

משרד 613 - ס.א.ג יזמות ובניה בע"מ - 1 - 16193810(3x40)

סוג תעריף	סוג צריכה	קריאה קודמת	קריאה נוכחית	סה"כ צריכה בקוט"ש	מחיר לקוט"ש בא"ג	סה"כ לתשלום
פרטי חשבון עבור תאריכים:						
777	פסגה	01/04/22	24/04/22	86.99	46.64	40.57 ₪
778	גבע	870.69	898.50	27.81	38.61	10.74 ₪
779	שפל	5,167.59	5,205.40	37.81	31.90	12.06 ₪

סה"כ לדייר:

פסגה	גבע	שפל	סה"כ	שיא ביקוש
86.99	27.81	37.81	152.61	1.78
₪ 40.57	₪ 10.74	₪ 12.06	₪ 63.37	

סה"כ צריכה
 סה"כ לתשלום

214.45 ₪	תשלום קבוע	
5.68 ₪	תשלום עבור גודל חיבור KVA (3x40)	
283.50 ₪	סה"כ לתשלום	לא כולל מע"מ





26/04/22 תאריך הפקה:
 24/04/22 תאריך קריאה נוכחית:
 01/04/22 תאריך קריאה קודמת:

שם דייר: 614 ארידן בע"מ
שם אתר: סוהו נתניה משרדים

לקוח/ה נכבד/ה, אנו מתכבדים להגיש את חישוב צריכת החשמל לתקופה 01/04/22 - 24/04/22:

614 ארידן בע"מ - 2 - 16193810(3x40)

סוג תעריף	סוג צריכה	קריאה קודמת	קריאה נוכחית	סה"כ צריכה בקוט"ש	מחיר לקוט"ש בא"ג	סה"כ לתשלום
פרטי חשבון עבור תאריכים:						
777	פסגה	01/04/22	24/04/22	409.76	46.64	191.11 ₪
778	גבע	6,755.61	6,960.10	204.49	38.61	78.95 ₪
779	שפל	16,590.89	16,923.30	332.41	31.90	106.04 ₪

סה"כ לדייר:

פסגה	גבע	שפל	סה"כ	שיא ביקוש
409.76	204.49	332.41	946.66	8.89
191.11 ₪	78.95 ₪	106.04 ₪	376.10 ₪	

סה"כ צריכה
 סה"כ לתשלום

214.45 ₪	תשלום קבוע	
5.68 ₪	תשלום עבור גודל חיבור KVA (3x40)	
596.23 ₪	סה"כ לתשלום	לא כולל מע"מ





26/04/22 תאריך הפקדה:
 24/04/22 תאריך קריאה נוכחית:
 01/04/22 תאריך קריאה קודמת:

שם דייר: 615-616 דודו גוהן
 שם אתר: סוהו נתניה משרדים

לקוח/ה נכבד/ה, אנו מתכבדים להגיש את חישוב צריכת החשמל לתקופה 01/04/22 - 24/04/22:

משרד 615-616 דודו גוהן - 4 - 16092195(3x40)

סוג תעריף	סוג צריכה	קריאה קודמת	קריאה נוכחית	סה"כ צריכה בקוט"ש	מחיר לקוט"ש בא"ג	סה"כ לתשלום
פרטי חשבון עבור תאריכים:						
777	פסגה	01/04/22	24/04/22	407.90	46.64	190.24 ₪
778	גבע	2,839.70	2,873.70	34.00	38.61	13.13 ₪
779	שפל	10,551.40	10,622.00	70.60	31.90	22.52 ₪

סה"כ לדייר:

פסגה	גבע	שפל	סה"כ	שיא ביקוש
407.90	34.00	70.60	512.50	5.29
190.24 ₪	13.13 ₪	22.52 ₪	225.89 ₪	

סה"כ צריכה

סה"כ לתשלום

214.45 ₪	תשלום קבוע	
5.68 ₪	תשלום עבור גודל חיבור ב-KVA (3x40)	
446.02 ₪	סה"כ לתשלום	לא כולל מע"מ



26/04/22 תאריך הפקה:
 24/04/22 תאריך קריאה נוכחית:
 01/04/22 תאריך קריאה קודמת:

שם דייר: 617 סטודיו דליה ענבר
 שם אתר: סוהו נתניה משרדים

לקוח/ה נכבד/ה, אנו מתכבדים להגיש את חישוב צריכת החשמל לתקופה 01/04/22 - 24/04/22:

משרד 617 סטודיו דליה ענבר - 1 - 16193801(3x40)

סוג תעריף	סוג צריכה	קריאה קודמת	קריאה נוכחית	סה"כ צריכה בקוט"ש	מחיר לקוט"ש בא"ג	סה"כ לתשלום
פרטי חשבון עבור תאריכים:						
777	פסגה	01/04/22	24/04/22	246.37	46.64	114.91 ₪
778	גבע	2,575.57	2,616.40	40.83	38.61	15.77 ₪
779	שפל	10,144.87	10,249.70	104.83	31.90	33.44 ₪

סה"כ לדייר:

פסגה	גבע	שפל	סה"כ	שיא ביקוש
246.37	40.83	104.83	392.03	4.44
114.91 ₪	15.77 ₪	33.44 ₪	164.11 ₪	

סה"כ צריכה
 סה"כ לתשלום

214.45 ₪	תשלום קבוע	
5.68 ₪	תשלום עבור גודל חיבור ב-KVA (3x40)	
384.24 ₪	סה"כ לתשלום	לא כולל מע"מ



26/04/22 תאריך הפקדה:
 24/04/22 תאריך קריאה נוכחית:
 01/04/22 תאריך קריאה קודמת:

שם דייר: 618 ד"ר דקה ג'יאהד
 שם אתר: סוהו נתניה משרדים

לקוח/ה נכבד/ה, אנו מתכבדים להגיש את חישוב צריכת החשמל לתקופה 01/04/22 - 24/04/22:

משרד 618 - ד"ר דקה ג'יאהד - 2 - 16193801 (3x40)

סוג תעריף	סוג צריכה	קריאה קודמת	קריאה נוכחית	סה"כ צריכה בקוט"ש	מחיר לקוט"ש בא"ג	סה"כ לתשלום
פרטי חשבון עבור תאריכים:						
777	פסגה	01/04/22	24/04/22	270.13	46.64	125.99 ₪
778	גבע	2,476.63	2,533.60	56.97	38.61	22.00 ₪
779	שפל	7,127.70	7,232.70	105.00	31.90	33.50 ₪

סה"כ לדייר:

פסגה	גבע	שפל	סה"כ	שיא ביקוש
270.13	56.97	105.00	432.10	4.73
125.99 ₪	22.00 ₪	33.50 ₪	181.48 ₪	

סה"כ צריכה
 סה"כ לתשלום

214.45 ₪	תשלום קבוע	
5.68 ₪	תשלום עבור גודל חיבור ב-KVA (3x40)	
401.61 ₪	סה"כ לתשלום	לא כולל מע"מ



26/04/22 תאריך הפקדה:
 24/04/22 תאריך קריאה נוכחית:
 01/04/22 תאריך קריאה קודמת:

שם דייר: 619 זוהר נאור יועץ ביטוח
 שם אתר: סוהו נתניה משרדים

לקוח/ה נכבד/ה, אנו מתכבדים להגיש את חישוב צריכת החשמל לתקופה 01/04/22 - 24/04/22:

משרד 619- זוהר נאור יועץ ביטוח - 3 - 16193801(3x40)

סה"כ לתשלום	מחיר לקוט"ש בא"ג	סה"כ צריכה בקוט"ש	קריאה נוכחית	קריאה קודמת	סוג צריכה	סוג תעריף
			24/04/22	01/04/22	פרטי חשבון עבור תאריכים:	
106.78 ₪	46.64	228.94	10,350.20	10,121.26	פסגה	777
13.45 ₪	38.61	34.84	2,396.10	2,361.26	גבע	778
28.07 ₪	31.90	87.99	7,921.10	7,833.11	שפל	779

סה"כ לדייר:

שיא ביקוש	סה"כ	שפל	גבע	פסגה
2.65	351.77	87.99	34.84	228.94
	148.30 ₪	28.07 ₪	13.45 ₪	106.78 ₪

סה"כ צריכה
 סה"כ לתשלום

214.45 ₪	תשלום קבוע	
5.68 ₪	תשלום עבור גודל חיבור בKVA (3x40)	
368.43 ₪	סה"כ לתשלום	לא כולל מע"מ

26/04/22 תאריך הפקדה:
 24/04/22 תאריך קריאה נוכחית:
 01/04/22 תאריך קריאה קודמת:

שם דייר: 620 עו"ד מירון רוזנטל
 שם אתר: סוהו נתניה משרדים

לקוח/ה נכבד/ה, אנו מתכבדים להגיש את חישוב צריכת החשמל לתקופה 01/04/22 - 24/04/22:

משרד 620 - עו"ד מירון רוזנטל - 4 - 16193801(3x40)

סוג תעריף	סוג צריכה	קריאה קודמת	קריאה נוכחית	סה"כ צריכה בקוט"ש	מחיר לקוט"ש בא"ג	סה"כ לתשלום
פרטי חשבון עבור תאריכים:						
777	פסגה	01/04/22	24/04/22	106.27	46.64	49.57 ₪
778	גבע	957.14	964.40	7.26	38.61	2.80 ₪
779	שפל	2,628.75	2,639.40	10.65	31.90	3.40 ₪

סה"כ לדייר:

פסגה	גבע	שפל	סה"כ	שיא ביקוש
106.27	7.26	10.65	124.18	1.85
₪ 49.57	₪ 2.80	₪ 3.40	₪ 55.76	

סה"כ צריכה
 סה"כ לתשלום

214.45 ₪	תשלום קבוע	
5.68 ₪	תשלום עבור גודל חיבור בKVA (3x40)	
275.89 ₪	סה"כ לתשלום	לא כולל מע"מ



26/04/22

תאריך הפקדה:

שם דייר: מ - מא - מפוח יניקת אויר שרותים משרדים/מגדל

24/04/22

תאריך קריאה נוכחית:

שם אתר: סוהו נתניה משרדים

01/04/22

תאריך קריאה קודמת:

לקוח/ה נכבד/ה, אנו מתכבדים להגיש את חישוב צריכת החשמל לתקופה 01/04/22 - 24/04/22:

מפוח יניקת אויר שרותים משרדים/מגדל - 2 - 18017341(0x0)

סוג תעריף	סוג צריכה	קריאה קודמת	קריאה נוכחית	סה"כ צריכה בקוט"ש	מחיר לקוט"ש בא"ג	סה"כ לתשלום
פרטי חשבון עבור תאריכים:						
777	פסגה	01/04/22	24/04/22	475.35	46.64	221.70 ₪
778	גבע	9,031.10	9,262.75	231.65	38.61	89.44 ₪
779	שפל	20,307.30	20,471.90	164.60	31.90	52.51 ₪

סה"כ לדייר:

פסגה	גבע	שפל	סה"כ	שיא ביקוש
475.35	231.65	164.60	871.60	2.32
221.70 ₪	89.44 ₪	52.51 ₪	363.65 ₪	

סה"כ צריכה

סה"כ לתשלום

0.00 ₪	תשלום קבוע	
0.00 ₪	תשלום עבור גודל חיבור בKVA (0x0)	
363.65 ₪	סה"כ לתשלום	לא כולל מע"מ



26/04/22 תאריך הפקה:
 24/04/22 תאריך קריאה נוכחית:
 01/04/22 תאריך קריאה קודמת:

שם דייר: מא - לוח משאבות
 שם אתר: סוהו נתניה משרדים

לקוח/ה נכבד/ה, אנו מתכבדים להגיש את חישוב צריכת החשמל לתקופה 24/04/22 - 01/04/22:

לוח משאבות - 1 - 16193806(0x0)

סוג תעריף	סוג צריכה	קריאה קודמת	קריאה נוכחית	סה"כ צריכה בקוט"ש	מחיר לקוט"ש בא"ג	סה"כ לתשלום
פרטי חשבון עבור תאריכים:						
777	פסגה	01/04/22	24/04/22	6,286.52	46.64	2,932.03 ₪
778	גבע	98,208.80	100,211.80	2,003.00	38.61	773.36 ₪
779	שפל	166,177.24	167,602.60	1,425.36	31.90	454.69 ₪

סה"כ לדייר:

פסגה	גבע	שפל	סה"כ	שיא ביקוש
6,286.52	2,003.00	1,425.36	9,714.88	36.64
2,932.03 ₪	773.36 ₪	454.69 ₪	4,160.08 ₪	

סה"כ צריכה
 סה"כ לתשלום

0.00 ₪	תשלום קבוע	
0.00 ₪	תשלום עבור גודל חיבור בKVA (0x0)	
4,160.08 ₪	סה"כ לתשלום	לא כולל מע"מ

26/04/22 תאריך הפקדה:
 24/04/22 תאריך קריאה נוכחית:
 01/04/22 תאריך קריאה קודמת:

שם דייר: מא - צילר 1
 שם אתר: סוהו נתניה משרדים

לקוח/ה נכבד/ה, אנו מתכבדים להגיש את חישוב צריכת החשמל לתקופה 24/04/22 - 01/04/22:

צילר 1 - 2 - 16193806(0x0)

סה"כ לתשלום	מחיר לקוט"ש בא"ג	סה"כ צריכה בקוט"ש	קריאה נוכחית	קריאה קודמת	סוג צריכה	סוג תעריף
			24/04/22	01/04/22	פרטי חשבון עבור תאריכים:	
₪ 3,134.73	46.64	6,721.12	439,795.20	433,074.08	פסגה	777
₪ 304.06	38.61	787.52	133,667.20	132,879.68	גבע	778
₪ 246.88	31.90	773.92	152,764.00	151,990.08	שפל	779

סה"כ לדייר:

שיא ביקוש	סה"כ	שפל	גבע	פסגה
579.12	8,282.56	773.92	787.52	6,721.12
	₪ 3,685.67	₪ 246.88	₪ 304.06	₪ 3,134.73

סה"כ צריכה
 סה"כ לתשלום

₪ 0.00	תשלום קבוע	
₪ 0.00	תשלום עבור גודל חיבור בKVA (0x0)	
₪ 3,685.67	סה"כ לתשלום	לא כולל מע"מ

26/04/22 תאריך הפקה:
 24/04/22 תאריך קריאה נוכחית:
 01/04/22 תאריך קריאה קודמת:

שם דייר: מא - צילר 2
 שם אתר: סוהו נתניה משרדים

לקוח/ה נכבד/ה, אנו מתכבדים להגיש את חישוב צריכת החשמל לתקופה 24/04/22 - 01/04/22:

צילר 2 - 3 - 16193806(0x0)

סה"כ לתשלום	מחיר לקוט"ש בא"ג	סה"כ צריכה בקוט"ש	קריאה נוכחית	קריאה קודמת	סוג צריכה	סוג תעריף
			24/04/22	01/04/22	פרטי חשבון עבור תאריכים:	
2,018.80 ₪	46.64	4,328.48	178,450.40	174,121.92	פסגה	777
173.22 ₪	38.61	448.64	45,530.40	45,081.76	גבע	778
144.65 ₪	31.90	453.44	48,638.40	48,184.96	שפל	779

סה"כ לדייר:

שיא ביקוש	סה"כ	שפל	גבע	פסגה	סה"כ צריכה
124.68	5,230.56	453.44	448.64	4,328.48	סה"כ לתשלום
	2,336.67 ₪	144.65 ₪	173.22 ₪	2,018.80 ₪	

0.00 ₪	תשלום קבוע	
0.00 ₪	תשלום עבור גודל חיבור KVA (0x0)	
2,336.67 ₪	סה"כ לתשלום	לא כולל מע"מ



26/04/22 תאריך הפקה:
 24/04/22 תאריך קריאה נוכחית:
 01/04/22 תאריך קריאה קודמת:

שם דייר: מא - צילר 3
 שם אתר: סוהו נתניה משרדים

לקוח/ה נכבד/ה, אנו מתכבדים להגיש את חישוב צריכת החשמל לתקופה 01/04/22 - 24/04/22:

צילר 3 - 4 - 16193806(0x0)

סה"כ לתשלום	מחיר לקוט"ש בא"ג	סה"כ צריכה בקוט"ש	קריאה נוכחית	קריאה קודמת	סוג צריכה	סוג תעריף
			24/04/22	01/04/22	פרטי חשבון עבור תאריכים:	
₪ 5.04	46.64	10.80	33,105.20	33,094.40	פסגה	777
₪ 0.00	38.61	0.00	9,877.20	9,877.20	גבע	778
₪ 7.02	31.90	22.00	16,086.80	16,064.80	שפל	779

סה"כ לדייר:

שיא ביקוש	סה"כ	שפל	גבע	פסגה
17.76	32.80	22.00	0.00	10.80
	₪ 12.06	₪ 7.02	₪ 0.00	₪ 5.04

סה"כ צריכה
 סה"כ לתשלום

₪ 0.00	תשלום קבוע	
₪ 0.00	תשלום עבור גודל חיבור KVA (0x0)	
₪ 12.06	סה"כ לתשלום	לא כולל מע"מ



26/04/22 תאריך הפקדה:
 24/04/22 תאריך קריאה נוכחית:
 01/04/22 תאריך קריאה קודמת:

שם דייר: משרד 404 - גל גונן בע"מ
 שם אתר: סוהו נתניה משרדים

לקוח/ה נכבד/ה, אנו מתכבדים להגיש את חישוב צריכת החשמל לתקופה 01/04/22 - 24/04/22:

404 גל גונן - 4 - 16225068 (3x40)

סוג תעריף	סוג צריכה	קריאה קודמת	קריאה נוכחית	סה"כ צריכה בקוט"ש	מחיר לקוט"ש בא"ג	סה"כ לתשלום
פרטי חשבון עבור תאריכים:						
777	פסגה	01/04/22	24/04/22	200.20	46.64	93.37 ₪
778	גבע	1,301.40	1,336.50	35.10	38.61	13.55 ₪
779	שפל	3,785.60	3,844.30	58.70	31.90	18.73 ₪

סה"כ לדייר:

פסגה	גבע	שפל	סה"כ	שיא ביקוש
200.20	35.10	58.70	294.00	2.56
₪ 93.37	₪ 13.55	₪ 18.73	₪ 125.65	

סה"כ צריכה
 סה"כ לתשלום

214.45 ₪	תשלום קבוע	
5.68 ₪	תשלום עבור גודל חיבור בKVA (3x40)	
345.78 ₪	סה"כ לתשלום	לא כולל מע"מ

התפלגות חיוב בש"ח לפי תע"ז

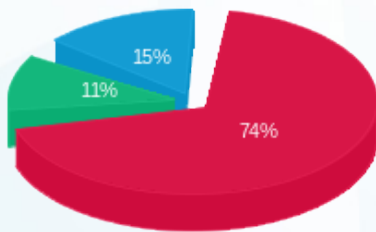

פסגה (₪ 93.37)
 גבע (₪ 13.55)
 שפל (₪ 18.73)

הסטוריית צריכה בקוט"ש

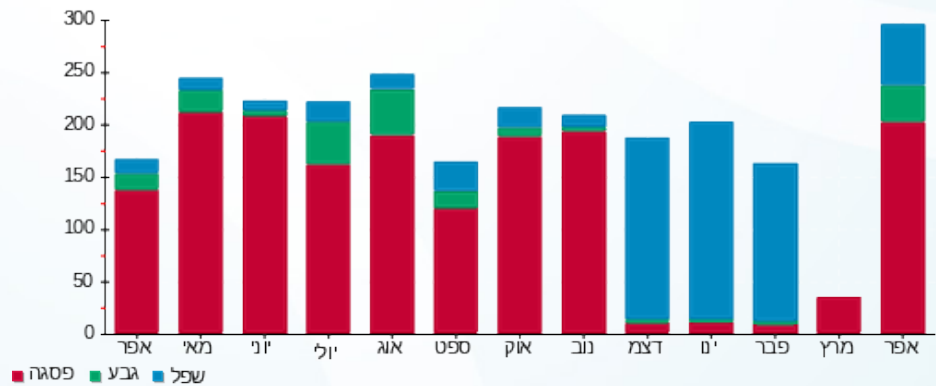



26/04/22

תאריך הפקה:

שם דייר: סילברגט - מיזוג אוויר

24/04/22

תאריך קריאה נוכחית:

שם אתר: סוהו נתניה משרדים

01/04/22

תאריך קריאה קודמת:

לקוח/ה נכבד/ה, אנו מתכבדים להגיש את חישוב צריכת החשמל לתקופה 01/04/22 - 24/04/22:
מא - לוח משאבות - 1 - 16193806(0x0)

סוג תעריף	סוג צריכה	קריאה קודמת	קריאה נוכחית	סה"כ צריכה בקוט"ש	מחיר לקוט"ש בא"ג	סה"כ לתשלום
פרטי חשבון עבור תאריכים:			24/04/22	01/04/22		
777	פסגה	252,713.68	259,000.20	6,286.52	46.64	2,932.03 ₪
778	גבע	98,208.80	100,211.80	2,003.00	38.61	773.36 ₪
779	שפל	166,177.24	167,602.60	1,425.36	31.90	454.69 ₪

צילר 1 - 2 - 16193806(0x0)

סוג תעריף	סוג צריכה	קריאה קודמת	קריאה נוכחית	סה"כ צריכה בקוט"ש	מחיר לקוט"ש בא"ג	סה"כ לתשלום
פרטי חשבון עבור תאריכים:			24/04/22	01/04/22		
777	פסגה	433,074.08	439,795.20	6,721.12	46.64	3,134.73 ₪
778	גבע	132,879.68	133,667.20	787.52	38.61	304.06 ₪
779	שפל	151,990.08	152,764.00	773.92	31.90	246.88 ₪

צילר 2 - 3 - 16193806(0x0)

סוג תעריף	סוג צריכה	קריאה קודמת	קריאה נוכחית	סה"כ צריכה בקוט"ש	מחיר לקוט"ש בא"ג	סה"כ לתשלום
פרטי חשבון עבור תאריכים:			24/04/22	01/04/22		
777	פסגה	174,121.92	178,450.40	4,328.48	46.64	2,018.80 ₪
778	גבע	45,081.76	45,530.40	448.64	38.61	173.22 ₪
779	שפל	48,184.96	48,638.40	453.44	31.90	144.65 ₪

צילר 3 - 4 - 16193806(0x0)

סוג תעריף	סוג צריכה	קריאה קודמת	קריאה נוכחית	סה"כ צריכה בקוט"ש	מחיר לקוט"ש בא"ג	סה"כ לתשלום
פרטי חשבון עבור תאריכים:			24/04/22	01/04/22		
777	פסגה	33,094.40	33,105.20	10.80	46.64	5.04 ₪
778	גבע	9,877.20	9,877.20	0.00	38.61	0.00 ₪
779	שפל	16,064.80	16,086.80	22.00	31.90	7.02 ₪

סה"כ לדייר:

פסגה	גבע	שפל	סה"כ	שיא ביקוש
------	-----	-----	------	-----------





סה"כ לדירה:

פסגה	גבע	שפל	סה"כ	שיא ביקוש
17,346.92	3,239.16	2,674.72	23,260.80	579.12
₪ 8,090.60	₪ 1,250.64	₪ 853.24	₪ 10,194.48	

סה"כ צריכה

סה"כ לתשלום

תשלום קבוע	תשלום עבור גודל חיבור בKVA (0x0)	סה"כ לתשלום	לא כולל מע"מ
₪ 0.00	₪ 0.00	₪ 10,194.48	

התפלגות חיוב בש"ח לפי תע"ז

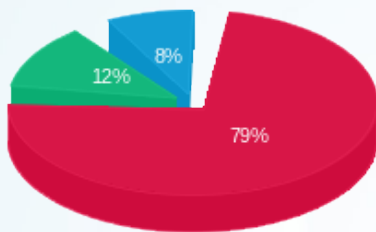

- פסגה (₪ 8,090.60) 79%
- גבע (₪ 1,250.64) 12%
- שפל (₪ 853.24) 8%

הסטוריית צריכה בקוט"ש

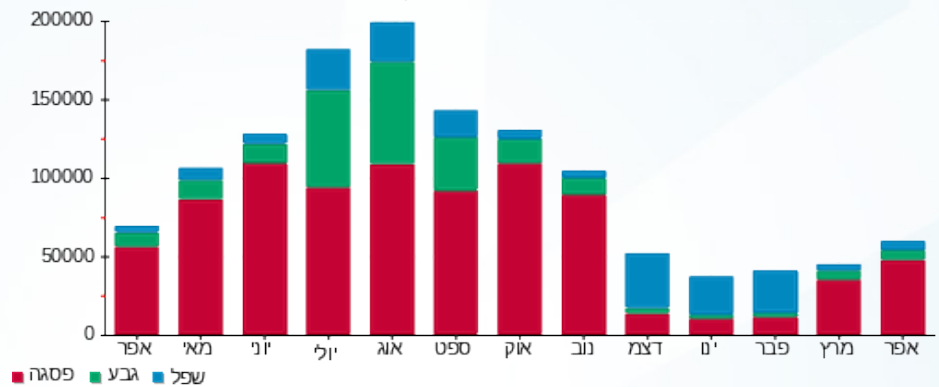

26/04/22 תאריך הפקה:
 24/04/22 תאריך קריאה נוכחית:
 01/04/22 תאריך קריאה קודמת:

שם דייר: ציבורי משנאי 3
 שם אתר: סוהו נתניה משרדים

לקוח/ה נכבד/ה, אנו מתכבדים להגיש את חישוב צריכת החשמל לתקופה 01/04/22 - 24/04/22:

מ - משרד 601 אלום אמינות בע"מ - 1 - 16092195

סוג תעריף	סוג צריכה	קריאה קודמת	קריאה נוכחית	סה"כ צריכה בקוט"ש	מחיר לקוט"ש בא"ג	סה"כ לתשלום
			24/04/22	01/04/22	פרטי חשבון עבור תאריכים:	
777	פסגה	3,069.30	3,204.50	-135.20	46.64	₪ -63.06
778	גבע	506.00	574.00	-68.00	38.61	₪ -26.25
779	שפל	1,909.90	2,075.60	-165.70	31.90	₪ -52.86

מ - משרד 602 בי.אן.אי טק בע"מ - 2 - 16092195

סוג תעריף	סוג צריכה	קריאה קודמת	קריאה נוכחית	סה"כ צריכה בקוט"ש	מחיר לקוט"ש בא"ג	סה"כ לתשלום
			24/04/22	01/04/22	פרטי חשבון עבור תאריכים:	
777	פסגה	1,754.90	1,813.00	-58.10	46.64	₪ -27.10
778	גבע	1,100.30	1,115.00	-14.70	38.61	₪ -5.68
779	שפל	1,797.10	1,816.20	-19.10	31.90	₪ -6.09

מ - משרד 603 סמארטון בע"מ - 3 - 16092195

סוג תעריף	סוג צריכה	קריאה קודמת	קריאה נוכחית	סה"כ צריכה בקוט"ש	מחיר לקוט"ש בא"ג	סה"כ לתשלום
			24/04/22	01/04/22	פרטי חשבון עבור תאריכים:	
777	פסגה	6,090.90	6,283.80	-192.90	46.64	₪ -89.97
778	גבע	853.70	875.50	-21.80	38.61	₪ -8.42
779	שפל	3,143.30	3,174.50	-31.20	31.90	₪ -9.95

מ - משרד 604 צביקה ש.ב. סוכנויות לשוק בע"מ - 4 - 16092195

סוג תעריף	סוג צריכה	קריאה קודמת	קריאה נוכחית	סה"כ צריכה בקוט"ש	מחיר לקוט"ש בא"ג	סה"כ לתשלום
			24/04/22	01/04/22	פרטי חשבון עבור תאריכים:	
777	פסגה	15,897.50	16,305.40	-407.90	46.64	₪ -190.24
778	גבע	2,839.70	2,873.70	-34.00	38.61	₪ -13.13
779	שפל	10,551.40	10,622.00	-70.60	31.90	₪ -22.52

מ* - משרד 305 - מירית דובר - 1 - 16092248

סוג תעריף	סוג צריכה	קריאה קודמת	קריאה נוכחית	סה"כ צריכה בקוט"ש	מחיר לקוט"ש בא"ג	סה"כ לתשלום
פרטי חשבון עבור תאריכים:						
777	פסגה	01/04/22	24/04/22	-213.79	46.64	99.71 ₪
778	גבע	1,537.81	1,550.30	-12.49	38.61	4.82 ₪
779	שפל	5,310.66	5,343.80	-33.14	31.90	10.57 ₪

מ* - משרד 306 - סיון ניהול נכסים בע"מ - 2 - 16092248

סוג תעריף	סוג צריכה	קריאה קודמת	קריאה נוכחית	סה"כ צריכה בקוט"ש	מחיר לקוט"ש בא"ג	סה"כ לתשלום
פרטי חשבון עבור תאריכים:						
777	פסגה	01/04/22	24/04/22	-597.04	46.64	278.46 ₪
778	גבע	7,034.94	7,150.10	-115.16	38.61	44.46 ₪
779	שפל	18,823.96	19,120.80	-296.84	31.90	94.69 ₪

מ* - משרד 307 - גוברין ראובן - 3 - 16092248

סוג תעריף	סוג צריכה	קריאה קודמת	קריאה נוכחית	סה"כ צריכה בקוט"ש	מחיר לקוט"ש בא"ג	סה"כ לתשלום
פרטי חשבון עבור תאריכים:						
777	פסגה	01/04/22	24/04/22	-187.41	46.64	87.41 ₪
778	גבע	1,017.24	1,041.60	-24.36	38.61	9.41 ₪
779	שפל	3,181.85	3,235.50	-53.65	31.90	17.11 ₪

מ - משרד 617 סטודיו דליה ענבר - 1 - 16193801

סוג תעריף	סוג צריכה	קריאה קודמת	קריאה נוכחית	סה"כ צריכה בקוט"ש	מחיר לקוט"ש בא"ג	סה"כ לתשלום
פרטי חשבון עבור תאריכים:						
777	פסגה	01/04/22	24/04/22	-246.37	46.64	114.91 ₪
778	גבע	2,575.57	2,616.40	-40.83	38.61	15.77 ₪
779	שפל	10,144.87	10,249.70	-104.83	31.90	33.44 ₪

מ - משרד 618 - ד"ר דקה ג'יאהד - 2 - 16193801

סוג תעריף	סוג צריכה	קריאה קודמת	קריאה נוכחית	סה"כ צריכה בקוט"ש	מחיר לקוט"ש בא"ג	סה"כ לתשלום
פרטי חשבון עבור תאריכים:						
777	פסגה	01/04/22	24/04/22	-270.13	46.64	125.99 ₪
778	גבע	2,476.63	2,533.60	-56.97	38.61	22.00 ₪
779	שפל	7,127.70	7,232.70	-105.00	31.90	33.50 ₪



מ - משרד 619 - זוהר נאור יועץ ביטוח - 3 - 16193801

סוג תעריף	סוג צריכה	קריאה קודמת	קריאה נוכחית	סה"כ צריכה בקוט"ש	מחיר לקוט"ש בא"ג	סה"כ לתשלום
פרטי חשבון עבור תאריכים:						
777	פסגה	01/04/22	24/04/22	-228.94	46.64	106.78 ₪
778	גבע	2,361.26	2,396.10	-34.84	38.61	13.45 ₪
779	שפל	7,833.11	7,921.10	-87.99	31.90	28.07 ₪

מ - משרד 620 אלום אמינות בע"מ - 4 - 16193801

סוג תעריף	סוג צריכה	קריאה קודמת	קריאה נוכחית	סה"כ צריכה בקוט"ש	מחיר לקוט"ש בא"ג	סה"כ לתשלום
פרטי חשבון עבור תאריכים:						
777	פסגה	01/04/22	24/04/22	-106.27	46.64	49.57 ₪
778	גבע	957.14	964.40	-7.26	38.61	2.80 ₪
779	שפל	2,628.75	2,639.40	-10.65	31.90	3.40 ₪

מ* - משרד 310 - אילון את אילון חברת עורכי דין - 2 - 16193802

סוג תעריף	סוג צריכה	קריאה קודמת	קריאה נוכחית	סה"כ צריכה בקוט"ש	מחיר לקוט"ש בא"ג	סה"כ לתשלום
פרטי חשבון עבור תאריכים:						
777	פסגה	01/04/22	24/04/22	-325.45	46.64	151.79 ₪
778	גבע	2,812.97	2,886.70	-73.73	38.61	28.47 ₪
779	שפל	8,570.60	8,725.00	-154.41	31.90	49.26 ₪

מ* - משרד 311 - דואני יצחק בע"מ - 3 - 16193802

סוג תעריף	סוג צריכה	קריאה קודמת	קריאה נוכחית	סה"כ צריכה בקוט"ש	מחיר לקוט"ש בא"ג	סה"כ לתשלום
פרטי חשבון עבור תאריכים:						
777	פסגה	01/04/22	24/04/22	-488.82	46.64	227.98 ₪
778	גבע	2,078.65	2,133.70	-55.06	38.61	21.26 ₪
779	שפל	6,713.54	6,784.70	-71.16	31.90	22.70 ₪

16193802 - 4 - 93802-4

סוג תעריף	סוג צריכה	קריאה קודמת	קריאה נוכחית	סה"כ צריכה בקוט"ש	מחיר לקוט"ש בא"ג	סה"כ לתשלום
פרטי חשבון עבור תאריכים:						
777	פסגה	01/04/22	24/04/22	-776.74	46.64	362.27 ₪
778	גבע	4,314.28	4,523.70	-209.43	38.61	80.86 ₪
779	שפל	14,519.88	14,951.70	-431.83	31.90	137.75 ₪



מ - נטלי פדידה - 1 - 16193803

סוג תעריף	סוג צריכה	קריאה קודמת	קריאה נוכחית	סה"כ צריכה בקוט"ש	מחיר לקוט"ש בא"ג	סה"כ לתשלום
פרטי חשבון עבור תאריכים:						
777	פסגה	01/04/22	24/04/22	-305.80	46.64	142.63 ₪
778	גבע	2,774.20	2,861.40	-87.20	38.61	33.67 ₪
779	שפל	9,899.70	10,120.90	-221.20	31.90	70.56 ₪

מילון - 4 - 16193803

סוג תעריף	סוג צריכה	קריאה קודמת	קריאה נוכחית	סה"כ צריכה בקוט"ש	מחיר לקוט"ש בא"ג	סה"כ לתשלום
פרטי חשבון עבור תאריכים:						
777	פסגה	01/04/22	24/04/22	-249.90	46.64	116.55 ₪
778	גבע	2,291.10	2,369.50	-78.40	38.61	30.27 ₪
779	שפל	7,909.90	8,089.20	-179.30	31.90	57.20 ₪

מ - משרד 413 - קוסמוס נדל"ן - 1 - 16193804

סוג תעריף	סוג צריכה	קריאה קודמת	קריאה נוכחית	סה"כ צריכה בקוט"ש	מחיר לקוט"ש בא"ג	סה"כ לתשלום
פרטי חשבון עבור תאריכים:						
777	פסגה	01/04/22	24/04/22	-210.30	46.64	98.08 ₪
778	גבע	2,206.80	2,231.60	-24.80	38.61	9.58 ₪
779	שפל	6,211.60	6,257.50	-45.90	31.90	14.64 ₪

מ - משרד 414 ד"ר אורן שושני - 2 - 16193804

סוג תעריף	סוג צריכה	קריאה קודמת	קריאה נוכחית	סה"כ צריכה בקוט"ש	מחיר לקוט"ש בא"ג	סה"כ לתשלום
פרטי חשבון עבור תאריכים:						
777	פסגה	01/04/22	24/04/22	-484.30	46.64	225.88 ₪
778	גבע	1,138.10	1,312.10	-174.00	38.61	67.18 ₪
779	שפל	4,168.20	4,533.30	-365.10	31.90	116.47 ₪

מ - משרד 415 ג'י אייץ הון - 3 - 16193804

סוג תעריף	סוג צריכה	קריאה קודמת	קריאה נוכחית	סה"כ צריכה בקוט"ש	מחיר לקוט"ש בא"ג	סה"כ לתשלום
פרטי חשבון עבור תאריכים:						
777	פסגה	01/04/22	24/04/22	-123.40	46.64	57.55 ₪
778	גבע	3,117.10	3,135.30	-18.20	38.61	7.03 ₪
779	שפל	7,942.10	7,966.90	-24.80	31.90	7.91 ₪



מ - משרד 416 - אברהם אליקים - 4 - 16193804

סוג תעריף	סוג צריכה	קריאה קודמת	קריאה נוכחית	סה"כ צריכה בקוט"ש	מחיר לקוט"ש בא"ג	סה"כ לתשלום
פרטי חשבון עבור תאריכים:						
777	פסגה	01/04/22	24/04/22	-330.40	46.64	154.10 ₪
778	גבע	2,029.90	2,125.80	-95.90	38.61	37.03 ₪
779	שפל	5,852.50	6,026.10	-173.60	31.90	55.38 ₪

16193805 - 1 - 93805

סוג תעריף	סוג צריכה	קריאה קודמת	קריאה נוכחית	סה"כ צריכה בקוט"ש	מחיר לקוט"ש בא"ג	סה"כ לתשלום
פרטי חשבון עבור תאריכים:						
777	פסגה	01/04/22	24/04/22	-333.67	46.64	155.62 ₪
778	גבע	1,283.87	1,327.00	-43.13	38.61	16.65 ₪
779	שפל	4,256.80	4,372.00	-115.20	31.90	36.75 ₪

מ - משרד 309 - קבוצת איציק תשובה - 2 - 16193805

סוג תעריף	סוג צריכה	קריאה קודמת	קריאה נוכחית	סה"כ צריכה בקוט"ש	מחיר לקוט"ש בא"ג	סה"כ לתשלום
פרטי חשבון עבור תאריכים:						
777	פסגה	01/04/22	24/04/22	-1,779.83	46.64	830.11 ₪
778	גבע	20,484.50	20,793.00	-308.50	38.61	119.11 ₪
779	שפל	49,025.63	49,640.60	-614.97	31.90	196.17 ₪

מא - לוח משאבות - 1 - 16193806

סוג תעריף	סוג צריכה	קריאה קודמת	קריאה נוכחית	סה"כ צריכה בקוט"ש	מחיר לקוט"ש בא"ג	סה"כ לתשלום
פרטי חשבון עבור תאריכים:						
777	פסגה	01/04/22	24/04/22	-6,286.52	46.64	2,932.03 ₪
778	גבע	98,208.80	100,211.80	-2,003.00	38.61	773.36 ₪
779	שפל	166,177.24	167,602.60	-1,425.36	31.90	454.69 ₪

מא - צילר 1 - 2 - 16193806

סוג תעריף	סוג צריכה	קריאה קודמת	קריאה נוכחית	סה"כ צריכה בקוט"ש	מחיר לקוט"ש בא"ג	סה"כ לתשלום
פרטי חשבון עבור תאריכים:						
777	פסגה	01/04/22	24/04/22	-6,721.12	46.64	3,134.73 ₪
778	גבע	132,879.68	133,667.20	-787.52	38.61	304.06 ₪
779	שפל	151,990.08	152,764.00	-773.92	31.90	246.88 ₪



מא - צילר 2 - 3 - 16193806

סוג תעריף	סוג צריכה	קריאה קודמת	קריאה נוכחית	סה"כ צריכה בקוט"ש	מחיר לקוט"ש בא"ג	סה"כ לתשלום
פרטי חשבון עבור תאריכים:						
777	פסגה	01/04/22	24/04/22	-4,328.48	46.64	₪ -2,018.80
778	גבע	45,081.76	45,530.40	-448.64	38.61	₪ -173.22
779	שפל	48,184.96	48,638.40	-453.44	31.90	₪ -144.65

מא - צילר 3 - 4 - 16193806

סוג תעריף	סוג צריכה	קריאה קודמת	קריאה נוכחית	סה"כ צריכה בקוט"ש	מחיר לקוט"ש בא"ג	סה"כ לתשלום
פרטי חשבון עבור תאריכים:						
777	פסגה	01/04/22	24/04/22	-10.80	46.64	₪ -5.04
778	גבע	9,877.20	9,877.20	0.00	38.61	₪ 0.00
779	שפל	16,064.80	16,086.80	-22.00	31.90	₪ -7.02

מ* - משרד 301 סמואל שמואל בן ברון - 1 - 16193807

סוג תעריף	סוג צריכה	קריאה קודמת	קריאה נוכחית	סה"כ צריכה בקוט"ש	מחיר לקוט"ש בא"ג	סה"כ לתשלום
פרטי חשבון עבור תאריכים:						
777	פסגה	01/04/22	24/04/22	0.00	46.64	₪ 0.00
778	גבע	24.00	24.00	0.00	38.61	₪ 0.00
779	שפל	66.70	66.70	0.00	31.90	₪ 0.00

16193807 - 2 - 193807

סוג תעריף	סוג צריכה	קריאה קודמת	קריאה נוכחית	סה"כ צריכה בקוט"ש	מחיר לקוט"ש בא"ג	סה"כ לתשלום
פרטי חשבון עבור תאריכים:						
777	פסגה	01/04/22	24/04/22	-667.83	46.64	₪ -311.48
778	גבע	6,298.60	6,424.60	-126.00	38.61	₪ -48.65
779	שפל	17,307.37	17,500.60	-193.23	31.90	₪ -61.64

16193807 - 3 - 193807

סוג תעריף	סוג צריכה	קריאה קודמת	קריאה נוכחית	סה"כ צריכה בקוט"ש	מחיר לקוט"ש בא"ג	סה"כ לתשלום
פרטי חשבון עבור תאריכים:						
777	פסגה	01/04/22	24/04/22	-679.17	46.64	₪ -316.76
778	גבע	9,394.97	9,653.80	-258.83	38.61	₪ -99.94
779	שפל	29,522.37	30,170.90	-648.53	31.90	₪ -206.88



מ* - משרד 303 - מיה"י פיתוח בע"מ (אוליבר אביטובול) - 4 - 16193807

סוג תעריף	סוג צריכה	קריאה קודמת	קריאה נוכחית	סה"כ צריכה בקוט"ש	מחיר לקוט"ש בא"ג	סה"כ לתשלום
פרטי חשבון עבור תאריכים:						
777	פסגה	01/04/22	24/04/22	0.00	46.64	0.00 ₪
778	גבע	52.40	52.40	0.00	38.61	0.00 ₪
779	שפל	36.80	36.80	0.00	31.90	0.00 ₪

מ - משרד 513 מדיפו אספקה רפואית בע"מ - 1 - 16193808

סוג תעריף	סוג צריכה	קריאה קודמת	קריאה נוכחית	סה"כ צריכה בקוט"ש	מחיר לקוט"ש בא"ג	סה"כ לתשלום
פרטי חשבון עבור תאריכים:						
777	פסגה	01/04/22	24/04/22	-94.60	46.64	-44.12 ₪
778	גבע	860.90	876.00	-15.10	38.61	-5.83 ₪
779	שפל	2,829.00	2,857.70	-28.70	31.90	-9.16 ₪

מ - משרד 514 אורה פרום - 2 - 16193808

סוג תעריף	סוג צריכה	קריאה קודמת	קריאה נוכחית	סה"כ צריכה בקוט"ש	מחיר לקוט"ש בא"ג	סה"כ לתשלום
פרטי חשבון עבור תאריכים:						
777	פסגה	01/04/22	24/04/22	-211.73	46.64	-98.75 ₪
778	גבע	2,048.97	2,085.40	-36.43	38.61	-14.07 ₪
779	שפל	4,897.03	4,978.60	-81.57	31.90	-26.02 ₪

מ - משרד 515 לאופיסינה בע"מ - 3 - 16193808

סוג תעריף	סוג צריכה	קריאה קודמת	קריאה נוכחית	סה"כ צריכה בקוט"ש	מחיר לקוט"ש בא"ג	סה"כ לתשלום
פרטי חשבון עבור תאריכים:						
777	פסגה	01/04/22	24/04/22	-558.90	46.64	-260.67 ₪
778	גבע	6,374.63	6,527.00	-152.37	38.61	-58.83 ₪
779	שפל	16,676.43	16,834.50	-158.07	31.90	-50.42 ₪

מ - משרד 516 לאופיסינה בע"מ - 4 - 16193808

סוג תעריף	סוג צריכה	קריאה קודמת	קריאה נוכחית	סה"כ צריכה בקוט"ש	מחיר לקוט"ש בא"ג	סה"כ לתשלום
פרטי חשבון עבור תאריכים:						
777	פסגה	01/04/22	24/04/22	0.00	46.64	0.00 ₪
778	גבע	1.60	1.60	0.00	38.61	0.00 ₪
779	שפל	30.10	30.10	0.00	31.90	0.00 ₪



מ - משרד 517 יורם רוזנצויג חברה לביטוח (2010) בע"מ - 1 - 16193809

סוג תעריף	סוג צריכה	קריאה קודמת	קריאה נוכחית	סה"כ צריכה בקוט"ש	מחיר לקוט"ש בא"ג	סה"כ לתשלום
פרטי חשבון עבור תאריכים:			24/04/22	01/04/22		
777	פסגה	8,645.67	8,894.80	-249.13	46.64	₪ -116.20
778	גבע	2,062.30	2,113.60	-51.30	38.61	₪ -19.81
779	שפל	10,336.80	10,465.50	-128.70	31.90	₪ -41.06

מ - משרד 518 אקסיומה בע"מ - 2 - 16193809

סוג תעריף	סוג צריכה	קריאה קודמת	קריאה נוכחית	סה"כ צריכה בקוט"ש	מחיר לקוט"ש בא"ג	סה"כ לתשלום
פרטי חשבון עבור תאריכים:			24/04/22	01/04/22		
777	פסגה	18,204.27	18,668.10	-463.83	46.64	₪ -216.33
778	גבע	4,198.87	4,284.90	-86.03	38.61	₪ -33.22
779	שפל	17,273.13	17,489.10	-215.97	31.90	₪ -68.89

מ - משרד 519 ארז ערן בע"מ - 3 - 16193809

סוג תעריף	סוג צריכה	קריאה קודמת	קריאה נוכחית	סה"כ צריכה בקוט"ש	מחיר לקוט"ש בא"ג	סה"כ לתשלום
פרטי חשבון עבור תאריכים:			24/04/22	01/04/22		
777	פסגה	8,198.40	8,370.30	-171.90	46.64	₪ -80.17
778	גבע	2,348.63	2,368.00	-19.37	38.61	₪ -7.48
779	שפל	7,218.40	7,265.40	-47.00	31.90	₪ -14.99

מ - משרד 613 ס.א.ג יזמות ובניה בע"מ - 1 - 16193810

סוג תעריף	סוג צריכה	קריאה קודמת	קריאה נוכחית	סה"כ צריכה בקוט"ש	מחיר לקוט"ש בא"ג	סה"כ לתשלום
פרטי חשבון עבור תאריכים:			24/04/22	01/04/22		
777	פסגה	4,942.11	5,029.10	-86.99	46.64	₪ -40.57
778	גבע	870.69	898.50	-27.81	38.61	₪ -10.74
779	שפל	5,167.59	5,205.40	-37.81	31.90	₪ -12.06

מ - משרד 614 ד"ר ונציה בע"מ - 2 - 16193810

סוג תעריף	סוג צריכה	קריאה קודמת	קריאה נוכחית	סה"כ צריכה בקוט"ש	מחיר לקוט"ש בא"ג	סה"כ לתשלום
פרטי חשבון עבור תאריכים:			24/04/22	01/04/22		
777	פסגה	21,282.34	21,692.10	-409.76	46.64	₪ -191.11
778	גבע	6,755.61	6,960.10	-204.49	38.61	₪ -78.95
779	שפל	16,590.89	16,923.30	-332.41	31.90	₪ -106.04





מ - משרד 615 דודו גוהן - עורכי דין - 3 - 16193810

סוג תעריף	סוג צריכה	קריאה קודמת	קריאה נוכחית	סה"כ צריכה בקוט"ש	מחיר לקוט"ש בא"ג	סה"כ לתשלום
פרטי חשבון עבור תאריכים:						
777	פסגה	01/04/22	24/04/22	0.00	46.64	0.00 ₪
778	גבע	8.90	8.90	0.00	38.61	0.00 ₪
779	שפל	10.50	10.50	0.00	31.90	0.00 ₪

מ - משרד 616 דודו גוהן - עורכי דין - 4 - 16193810

סוג תעריף	סוג צריכה	קריאה קודמת	קריאה נוכחית	סה"כ צריכה בקוט"ש	מחיר לקוט"ש בא"ג	סה"כ לתשלום
פרטי חשבון עבור תאריכים:						
777	פסגה	01/04/22	24/04/22	-138.20	46.64	-64.46 ₪
778	גבע	1,857.61	1,902.40	-44.79	38.61	-17.29 ₪
779	שפל	4,278.40	4,358.00	-79.60	31.90	-25.39 ₪

מ - משרד 609 מיכאל מ.גבור, עו"ד - חברת - 1 - 16193812

סוג תעריף	סוג צריכה	קריאה קודמת	קריאה נוכחית	סה"כ צריכה בקוט"ש	מחיר לקוט"ש בא"ג	סה"כ לתשלום
פרטי חשבון עבור תאריכים:						
777	פסגה	01/04/22	24/04/22	-408.20	46.64	-190.38 ₪
778	גבע	4,099.40	4,160.30	-60.90	38.61	-23.51 ₪
779	שפל	10,418.93	10,538.90	-119.97	31.90	-38.27 ₪

מ - משרד 610 לנר אחזקות 2006 בע"מ - 2 - 16193812

סוג תעריף	סוג צריכה	קריאה קודמת	קריאה נוכחית	סה"כ צריכה בקוט"ש	מחיר לקוט"ש בא"ג	סה"כ לתשלום
פרטי חשבון עבור תאריכים:						
777	פסגה	01/04/22	24/04/22	-314.48	46.64	-146.67 ₪
778	גבע	1,442.87	1,505.00	-62.13	38.61	-23.99 ₪
779	שפל	4,420.22	4,550.45	-130.23	31.90	-41.54 ₪

מ - משרד 611 - אופק חדד עורכי דין ונוטריונים - 3 - 16193812

סוג תעריף	סוג צריכה	קריאה קודמת	קריאה נוכחית	סה"כ צריכה בקוט"ש	מחיר לקוט"ש בא"ג	סה"כ לתשלום
פרטי חשבון עבור תאריכים:						
777	פסגה	01/04/22	24/04/22	-141.73	46.64	-66.10 ₪
778	גבע	915.07	933.10	-18.03	38.61	-6.96 ₪
779	שפל	3,553.53	3,584.70	-31.17	31.90	-9.94 ₪



מ - משרד 612 לנר אחזקות 2006 בע"מ - 4 - 16193812

סוג תעריף	סוג צריכה	קריאה קודמת	קריאה נוכחית	סה"כ צריכה בקוט"ש	מחיר לקוט"ש בא"ג	סה"כ לתשלום
פרטי חשבון עבור תאריכים:						
777	פסגה	01/04/22	24/04/22	-0.60	46.64	149.60
778	גבע	83.70	85.30	-1.60	38.61	149.00
779	שפל	266.30	267.40	-1.10	31.90	83.70
						266.30

מ - משרד 409 - אביטובול אוליביה - 1 - 16193813

סוג תעריף	סוג צריכה	קריאה קודמת	קריאה נוכחית	סה"כ צריכה בקוט"ש	מחיר לקוט"ש בא"ג	סה"כ לתשלום
פרטי חשבון עבור תאריכים:						
777	פסגה	01/04/22	24/04/22	-183.40	46.64	6,185.20
778	גבע	1,768.10	1,835.40	-67.30	38.61	6,001.80
779	שפל	5,339.30	5,471.20	-131.90	31.90	1,835.40
						5,339.30

מ - משרד 410 רפיע נכסים והשקעות בע"מ - 2 - 16193813

סוג תעריף	סוג צריכה	קריאה קודמת	קריאה נוכחית	סה"כ צריכה בקוט"ש	מחיר לקוט"ש בא"ג	סה"כ לתשלום
פרטי חשבון עבור תאריכים:						
777	פסגה	01/04/22	24/04/22	-172.80	46.64	9,285.20
778	גבע	2,032.80	2,055.10	-22.30	38.61	9,112.40
779	שפל	7,532.60	7,585.00	-52.40	31.90	2,055.10
						7,532.60

מ - משרד 411 רפיע נכסים והשקעות בע"מ - 3 - 16193813

סוג תעריף	סוג צריכה	קריאה קודמת	קריאה נוכחית	סה"כ צריכה בקוט"ש	מחיר לקוט"ש בא"ג	סה"כ לתשלום
פרטי חשבון עבור תאריכים:						
777	פסגה	01/04/22	24/04/22	0.00	46.64	0.00
778	גבע	0.00	0.00	0.00	38.61	0.00
779	שפל	0.00	0.00	0.00	31.90	0.00
						0.00

מ - משרד 412 שלמה כהן חברת עורכי דין נתניה - 4 - 16193813

סוג תעריף	סוג צריכה	קריאה קודמת	קריאה נוכחית	סה"כ צריכה בקוט"ש	מחיר לקוט"ש בא"ג	סה"כ לתשלום
פרטי חשבון עבור תאריכים:						
777	פסגה	01/04/22	24/04/22	-180.20	46.64	8,613.40
778	גבע	2,076.70	2,115.60	-38.90	38.61	8,433.20
779	שפל	6,957.80	7,027.30	-69.50	31.90	2,115.60
						6,957.80



מ - משרד 504 - פורדר בע"מ - 1 - 16193814

סוג תעריף	סוג צריכה	קריאה קודמת	קריאה נוכחית	סה"כ צריכה בקוט"ש	מחיר לקוט"ש בא"ג	סה"כ לתשלום
פרטי חשבון עבור תאריכים:						
777	פסגה	01/04/22	24/04/22	-161.13	46.64	₪ -75.15
778	גבע	1,625.79	1,662.70	-36.91	38.61	₪ -14.25
779	שפל	5,771.14	5,862.70	-91.56	31.90	₪ -29.21

מ - משרד 502 לאופיסינה בע"מ - 2 - 16193814

סוג תעריף	סוג צריכה	קריאה קודמת	קריאה נוכחית	סה"כ צריכה בקוט"ש	מחיר לקוט"ש בא"ג	סה"כ לתשלום
פרטי חשבון עבור תאריכים:						
777	פסגה	01/04/22	24/04/22	-515.77	46.64	₪ -240.56
778	גבע	5,847.23	6,036.80	-189.57	38.61	₪ -73.19
779	שפל	13,277.67	13,472.60	-194.93	31.90	₪ -62.18

מ - משרד 503 לאופיסינה בע"מ - 3 - 16193814

סוג תעריף	סוג צריכה	קריאה קודמת	קריאה נוכחית	סה"כ צריכה בקוט"ש	מחיר לקוט"ש בא"ג	סה"כ לתשלום
פרטי חשבון עבור תאריכים:						
777	פסגה	01/04/22	24/04/22	-62.31	46.64	₪ -29.06
778	גבע	1,236.80	1,250.90	-14.10	38.61	₪ -5.44
779	שפל	3,640.83	3,675.70	-34.87	31.90	₪ -11.12

מ - משרד 501 ש.ל שרון שיווק בע"מ - 4 - 16193814

סוג תעריף	סוג צריכה	קריאה קודמת	קריאה נוכחית	סה"כ צריכה בקוט"ש	מחיר לקוט"ש בא"ג	סה"כ לתשלום
פרטי חשבון עבור תאריכים:						
777	פסגה	01/04/22	24/04/22	-217.83	46.64	₪ -101.60
778	גבע	2,063.90	2,084.50	-20.60	38.61	₪ -7.95
779	שפל	7,467.09	7,516.60	-49.51	31.90	₪ -15.79

מ - משרד 405 יונגר ניר וכהן יצחק - 1 - 16193816

סוג תעריף	סוג צריכה	קריאה קודמת	קריאה נוכחית	סה"כ צריכה בקוט"ש	מחיר לקוט"ש בא"ג	סה"כ לתשלום
פרטי חשבון עבור תאריכים:						
777	פסגה	01/04/22	24/04/22	-192.40	46.64	₪ -89.74
778	גבע	2,405.90	2,456.90	-51.00	38.61	₪ -19.69
779	שפל	7,847.35	7,966.00	-118.65	31.90	₪ -37.85



מ - משרד 406 - מונולית פתרונות אינטרנט מתקדמים בע"מ - 2 - 16193816

סוג תעריף	סוג צריכה	קריאה קודמת	קריאה נוכחית	סה"כ צריכה בקוט"ש	מחיר לקוט"ש בא"ג	סה"כ לתשלום
פרטי חשבון עבור תאריכים:						
777	פסגה	01/04/22	24/04/22	-288.40	46.64	134.51 ₪
778	גבע	2,672.90	2,722.50	-49.60	38.61	19.15 ₪
779	שפל	6,725.85	6,751.50	-25.65	31.90	8.18 ₪

מ - משרד 407 - מונולית פתרונות אינטרנט מתקדמים בע"מ - 3 - 16193816

סוג תעריף	סוג צריכה	קריאה קודמת	קריאה נוכחית	סה"כ צריכה בקוט"ש	מחיר לקוט"ש בא"ג	סה"כ לתשלום
פרטי חשבון עבור תאריכים:						
777	פסגה	01/04/22	24/04/22	-360.30	46.64	168.04 ₪
778	גבע	3,845.35	3,898.10	-52.75	38.61	20.37 ₪
779	שפל	9,914.35	9,990.30	-75.95	31.90	24.23 ₪

מ - משרד 408 אביטובול אוליביה משה - 4 - 16193816

סוג תעריף	סוג צריכה	קריאה קודמת	קריאה נוכחית	סה"כ צריכה בקוט"ש	מחיר לקוט"ש בא"ג	סה"כ לתשלום
פרטי חשבון עבור תאריכים:						
777	פסגה	01/04/22	24/04/22	-164.20	46.64	76.58 ₪
778	גבע	1,153.25	1,200.60	-47.35	38.61	18.28 ₪
779	שפל	2,541.25	2,650.10	-108.85	31.90	34.72 ₪

מ - משרד 509 תמיר א.ח.ד. נכסים (2003) בע"מ - 1 - 16193817

סוג תעריף	סוג צריכה	קריאה קודמת	קריאה נוכחית	סה"כ צריכה בקוט"ש	מחיר לקוט"ש בא"ג	סה"כ לתשלום
פרטי חשבון עבור תאריכים:						
777	פסגה	01/04/22	24/04/22	-112.70	46.64	52.56 ₪
778	גבע	1,371.73	1,416.20	-44.47	38.61	17.17 ₪
779	שפל	5,169.73	5,279.90	-110.17	31.90	35.14 ₪

מ - משרד 510 פימה פק בע"מ - 2 - 16193817

סוג תעריף	סוג צריכה	קריאה קודמת	קריאה נוכחית	סה"כ צריכה בקוט"ש	מחיר לקוט"ש בא"ג	סה"כ לתשלום
פרטי חשבון עבור תאריכים:						
777	פסגה	01/04/22	24/04/22	-160.63	46.64	74.92 ₪
778	גבע	1,791.20	1,827.00	-35.80	38.61	13.82 ₪
779	שפל	9,742.60	9,829.80	-87.20	31.90	27.82 ₪



מ - משרד 511 ד"ר איתי פניכל בע"מ - 3 - 16193817

סוג תעריף	סוג צריכה	קריאה קודמת	קריאה נוכחית	סה"כ צריכה בקוט"ש	מחיר לקוט"ש בא"ג	סה"כ לתשלום
פרטי חשבון עבור תאריכים:						
777	פסגה	01/04/22	24/04/22	-83.77	46.64	₪ -39.07
778	גבע	772.07	782.80	-10.73	38.61	₪ -4.14
779	שפל	2,809.50	2,827.80	-18.30	31.90	₪ -5.84

מ - משרד 512 כדורי יוסי מבנים טרומיים בע"מ - 4 - 16193817

סוג תעריף	סוג צריכה	קריאה קודמת	קריאה נוכחית	סה"כ צריכה בקוט"ש	מחיר לקוט"ש בא"ג	סה"כ לתשלום
פרטי חשבון עבור תאריכים:						
777	פסגה	01/04/22	24/04/22	-186.03	46.64	₪ -86.77
778	גבע	2,208.07	2,246.00	-37.93	38.61	₪ -14.65
779	שפל	5,010.77	5,056.80	-46.03	31.90	₪ -14.68

16193918 - 1 - 93918

סוג תעריף	סוג צריכה	קריאה קודמת	קריאה נוכחית	סה"כ צריכה בקוט"ש	מחיר לקוט"ש בא"ג	סה"כ לתשלום
פרטי חשבון עבור תאריכים:						
777	פסגה	01/04/22	24/04/22	-112.17	46.64	₪ -52.31
778	גבע	9.70	17.60	-7.90	38.61	₪ -3.05
779	שפל	22.00	41.30	-19.30	31.90	₪ -6.16

16193918 - 2 - 93918

סוג תעריף	סוג צריכה	קריאה קודמת	קריאה נוכחית	סה"כ צריכה בקוט"ש	מחיר לקוט"ש בא"ג	סה"כ לתשלום
פרטי חשבון עבור תאריכים:						
777	פסגה	01/04/22	24/04/22	-428.53	46.64	₪ -199.87
778	גבע	5,850.00	5,925.40	-75.40	38.61	₪ -29.11
779	שפל	14,299.00	14,486.90	-187.90	31.90	₪ -59.94

16193918 - 3 - 93918

סוג תעריף	סוג צריכה	קריאה קודמת	קריאה נוכחית	סה"כ צריכה בקוט"ש	מחיר לקוט"ש בא"ג	סה"כ לתשלום
פרטי חשבון עבור תאריכים:						
777	פסגה	01/04/22	24/04/22	-478.10	46.64	₪ -222.99
778	גבע	76.00	130.70	-54.70	38.61	₪ -21.12
779	שפל	149.10	287.90	-138.80	31.90	₪ -44.28



16193918 - 4 - 93918

סוג תעריף	סוג צריכה	קריאה קודמת	קריאה נוכחית	סה"כ צריכה בקוט"ש	מחיר לקוט"ש בא"ג	סה"כ לתשלום
פרטי חשבון עבור תאריכים:						
777	פסגה	01/04/22	24/04/22	-163.30	46.64	₪ -76.16
778	גבע	31.73	53.90	-22.17	38.61	₪ -8.56
779	שפל	62.17	119.70	-57.53	31.90	₪ -18.35

מ - משרד 401 ויופוינט אחזקות בע"מ - 1 - 16225068

סוג תעריף	סוג צריכה	קריאה קודמת	קריאה נוכחית	סה"כ צריכה בקוט"ש	מחיר לקוט"ש בא"ג	סה"כ לתשלום
פרטי חשבון עבור תאריכים:						
777	פסגה	01/04/22	24/04/22	-107.70	46.64	₪ -50.23
778	גבע	1,467.40	1,473.70	-6.30	38.61	₪ -2.43
779	שפל	4,671.60	4,688.60	-17.00	31.90	₪ -5.42

מ - משרד 402 לורן חלפון גלפז - 2 - 16225068

סוג תעריף	סוג צריכה	קריאה קודמת	קריאה נוכחית	סה"כ צריכה בקוט"ש	מחיר לקוט"ש בא"ג	סה"כ לתשלום
פרטי חשבון עבור תאריכים:						
777	פסגה	01/04/22	24/04/22	0.00	46.64	₪ 0.00
778	גבע	0.00	0.00	0.00	38.61	₪ 0.00
779	שפל	0.00	0.00	0.00	31.90	₪ 0.00

מ - משרד 403 מרדכי חלפון גלפז - 3 - 16225068

סוג תעריף	סוג צריכה	קריאה קודמת	קריאה נוכחית	סה"כ צריכה בקוט"ש	מחיר לקוט"ש בא"ג	סה"כ לתשלום
פרטי חשבון עבור תאריכים:						
777	פסגה	01/04/22	24/04/22	-691.80	46.64	₪ -322.66
778	גבע	8,502.70	8,742.70	-240.00	38.61	₪ -92.66
779	שפל	22,357.80	22,784.70	-426.90	31.90	₪ -136.18

מ - משרד 404 מלכה סמיאה - 4 - 16225068

סוג תעריף	סוג צריכה	קריאה קודמת	קריאה נוכחית	סה"כ צריכה בקוט"ש	מחיר לקוט"ש בא"ג	סה"כ לתשלום
פרטי חשבון עבור תאריכים:						
777	פסגה	01/04/22	24/04/22	-200.20	46.64	₪ -93.37
778	גבע	1,301.40	1,336.50	-35.10	38.61	₪ -13.55
779	שפל	3,785.60	3,844.30	-58.70	31.90	₪ -18.73





שנאי 3 - 1 - 17312684

סוג תעריף	סוג צריכה	קריאה קודמת	קריאה נוכחית	סה"כ צריכה בקוט"ש	מחיר לקוט"ש בא"ג	סה"כ לתשלום
פרטי חשבון עבור תאריכים:			24/04/22	01/04/22		
777	פסגה	1,757,953.30	1,798,564.50	40,611.20	46.64	18,941.06 ₪
778	גבע	506,224.00	514,685.60	8,461.60	38.61	3,267.02 ₪
779	שפל	998,032.40	1,010,799.60	12,767.20	31.90	4,072.74 ₪

מ - משרד 417 טלרונ פתרונות מיחשוב בע"מ - 1 - 18017295

סוג תעריף	סוג צריכה	קריאה קודמת	קריאה נוכחית	סה"כ צריכה בקוט"ש	מחיר לקוט"ש בא"ג	סה"כ לתשלום
פרטי חשבון עבור תאריכים:			24/04/22	01/04/22		
777	פסגה	20,503.30	20,872.20	-368.90	46.64	-172.05 ₪
778	גבע	4,767.60	4,827.60	-60.00	38.61	-23.17 ₪
779	שפל	17,165.84	17,313.40	-147.56	31.90	-47.07 ₪

מ - משרד 418 פוריאן השקעות בע"מ - 2 - 18017295

סוג תעריף	סוג צריכה	קריאה קודמת	קריאה נוכחית	סה"כ צריכה בקוט"ש	מחיר לקוט"ש בא"ג	סה"כ לתשלום
פרטי חשבון עבור תאריכים:			24/04/22	01/04/22		
777	פסגה	13,108.48	13,453.90	-345.42	46.64	-161.10 ₪
778	גבע	3,362.78	3,388.00	-25.22	38.61	-9.74 ₪
779	שפל	12,438.76	12,474.70	-35.94	31.90	-11.46 ₪

מ - משרד 419 פוריאן השקעות בע"מ - 3 - 18017295

סוג תעריף	סוג צריכה	קריאה קודמת	קריאה נוכחית	סה"כ צריכה בקוט"ש	מחיר לקוט"ש בא"ג	סה"כ לתשלום
פרטי חשבון עבור תאריכים:			24/04/22	01/04/22		
777	פסגה	7,797.62	8,015.10	-217.48	46.64	-101.43 ₪
778	גבע	1,257.14	1,280.70	-23.56	38.61	-9.10 ₪
779	שפל	5,701.08	5,759.20	-58.12	31.90	-18.54 ₪

מ - משרד 420 קבוצת יושפה ג.ע. בע"מ - 4 - 18017295

סוג תעריף	סוג צריכה	קריאה קודמת	קריאה נוכחית	סה"כ צריכה בקוט"ש	מחיר לקוט"ש בא"ג	סה"כ לתשלום
פרטי חשבון עבור תאריכים:			24/04/22	01/04/22		
777	פסגה	5,952.48	6,104.00	-151.52	46.64	-70.67 ₪
778	גבע	783.68	807.30	-23.62	38.61	-9.12 ₪
779	שפל	3,841.50	3,898.10	-56.60	31.90	-18.06 ₪



מא - מפוח יניקת אויר שרותים משרדים/מגדל - 2 - 18017341

סוג תעריף	סוג צריכה	קריאה קודמת	קריאה נוכחית	סה"כ צריכה בקוט"ש	מחיר לקוט"ש בא"ג	סה"כ לתשלום
פרטי חשבון עבור תאריכים:						
777	פסגה	01/04/22	24/04/22	-475.35	46.64	₪ -221.70
778	גבע	9,031.10	9,262.75	-231.65	38.61	₪ -89.44
779	שפל	20,307.30	20,471.90	-164.60	31.90	₪ -52.51

מ - משרד 605 אברהם חימי ובניו נדל"ן בע"מ - 1 - 18040221

סוג תעריף	סוג צריכה	קריאה קודמת	קריאה נוכחית	סה"כ צריכה בקוט"ש	מחיר לקוט"ש בא"ג	סה"כ לתשלום
פרטי חשבון עבור תאריכים:						
777	פסגה	01/04/22	24/04/22	-164.80	46.64	₪ -76.86
778	גבע	800.45	833.50	-33.05	38.61	₪ -12.76
779	שפל	3,387.30	3,442.40	-55.10	31.90	₪ -17.58

מ - משרד 606 סיגל יוריסטה עצמון חברת עורכי דין - 2 - 18040221

סוג תעריף	סוג צריכה	קריאה קודמת	קריאה נוכחית	סה"כ צריכה בקוט"ש	מחיר לקוט"ש בא"ג	סה"כ לתשלום
פרטי חשבון עבור תאריכים:						
777	פסגה	01/04/22	24/04/22	-138.45	46.64	₪ -64.57
778	גבע	1,569.05	1,585.70	-16.65	38.61	₪ -6.43
779	שפל	3,952.90	3,986.60	-33.70	31.90	₪ -10.75

מ - משרד 607 סמארטן בע"מ - 3 - 18040221

סוג תעריף	סוג צריכה	קריאה קודמת	קריאה נוכחית	סה"כ צריכה בקוט"ש	מחיר לקוט"ש בא"ג	סה"כ לתשלום
פרטי חשבון עבור תאריכים:						
777	פסגה	11,357.85	11,664.20	-306.35	46.64	₪ -142.88
778	גבע	2,134.50	2,169.10	-34.60	38.61	₪ -13.36
779	שפל	5,933.25	5,993.80	-60.55	31.90	₪ -19.32

מ - משרד 608 ד"ר עובדיה ברוך בע"מ - 4 - 18040221

סוג תעריף	סוג צריכה	קריאה קודמת	קריאה נוכחית	סה"כ צריכה בקוט"ש	מחיר לקוט"ש בא"ג	סה"כ לתשלום
פרטי חשבון עבור תאריכים:						
777	פסגה	8,882.55	8,989.80	-107.25	46.64	₪ -50.02
778	גבע	854.30	858.40	-4.10	38.61	₪ -1.58
779	שפל	3,351.05	3,358.40	-7.35	31.90	₪ -2.34





סה"כ לדירה:

פסגה	גבע	שפל	סה"כ	שיא ביקוש
3,115.37	845.16	1,741.13	5,701.67	579.12
1,453.01 ₪	326.32 ₪	555.42 ₪	2,334.75 ₪	

סה"כ צריכה

סה"כ לתשלום

0.00 ₪	תשלום קבוע	
2,334.75 ₪	סה"כ לתשלום	לא כולל מע"מ





26/04/22 תאריך הפקדה:
 24/04/22 תאריך קריאה נוכחית:
 01/04/22 תאריך קריאה קודמת:

שם דייר: שגאי 3
שם אתר: סוהו נתניה משרדים

לקוח/ה נכבד/ה, אנו מתכבדים להגיש את חישוב צריכת החשמל לתקופה 24/04/22 - 01/04/22:

שגאי 3 - 1 - 17312684(0x0)

סה"כ לתשלום	מחיר לקוט"ש בא"ג	סה"כ צריכה בקוט"ש	קריאה נוכחית	קריאה קודמת	סוג צריכה	סוג תעריף
			24/04/22	01/04/22	פרטי חשבון עבור תאריכים:	
15,545.97 ₪	38.28	40,611.20	1,798,564.50	1,757,953.30	פסגה	777
2,603.63 ₪	30.77	8,461.60	514,685.60	506,224.00	גבע	778
3,164.99 ₪	24.79	12,767.20	1,010,799.60	998,032.40	שפל	779

סה"כ לדייר:

שיא ביקוש	סה"כ	שפל	גבע	פסגה	
483.84	61,840.00	12,767.20	8,461.60	40,611.20	סה"כ צריכה
	21,314.59 ₪	3,164.99 ₪	2,603.63 ₪	15,545.97 ₪	סה"כ לתשלום

0.00 ₪	תשלום קבוע	
0.00 ₪	תשלום עבור גודל חיבור בKVA (0x0)	
21,314.59 ₪	סה"כ לתשלום	לא כולל מע"מ





26/04/22 תאריך הפקדה:
 24/04/22 תאריך קריאה נוכחית:
 01/04/22 תאריך קריאה קודמת:

שם דייר: שניא 3 מתח נמוך
 שם אתר: סוהו נתניה משרדים

לקוח/ה נכבד/ה, אנו מתכבדים להגיש את חישוב צריכת החשמל לתקופה 24/04/22 - 01/04/22:

שנאי 3 - 1 - 17312684(0x0)

סוג תעריף	סוג צריכה	קריאה קודמת	קריאה נוכחית	סה"כ צריכה בקוט"ש	מחיר לקוט"ש בא"ג	סה"כ לתשלום
		01/04/22	24/04/22			
777	פסגה	1,757,953.30	1,798,564.50	40,611.20	46.64	18,941.06 ₪
778	גבע	506,224.00	514,685.60	8,461.60	38.61	3,267.02 ₪
779	שפל	998,032.40	1,010,799.60	12,767.20	31.90	4,072.74 ₪

סה"כ לדייר:

פסגה	גבע	שפל	סה"כ	שיא ביקוש
40,611.20	8,461.60	12,767.20	61,840.00	483.84
18,941.06 ₪	3,267.02 ₪	4,072.74 ₪	26,280.82 ₪	

סה"כ צריכה
 סה"כ לתשלום

0.00 ₪	תשלום קבוע	
0.00 ₪	תשלום עבור גודל חיבור בKVA (0x0)	
26,280.82 ₪	סה"כ לתשלום	לא כולל מע"מ

התפלגות חיוב בש"ח לפי תעו"ז

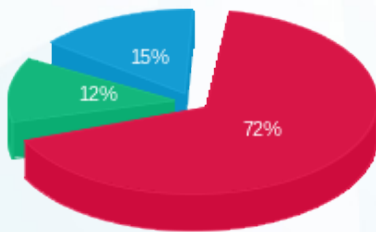

פסגה (18,941.06 ₪) 72%
 גבע (3,267.02 ₪) 12%
 שפל (4,072.74 ₪) 15%

הסטוריית צריכה בקוט"ש

