



27/04/22

תאריך הפקדה:

שם דייר: 419 - עליזה כאשכאש

24/04/22

תאריך קריאה נוכחית:

שם אתר: סוהו נתניה משרדים

01/04/22

תאריך קריאה קודמת:

לקוח/ה נכבד/ה, אנו מתכבדים להגיש את חישוב צריכת החשמל לתקופה 01/04/22 - 24/04/22:

419 - עליזה כאשכאש - 3 - 18017295 (3x13.333332)

סוג תעריף	סוג צריכה	קריאה קודמת	קריאה נוכחית	סה"כ צריכה בקוט"ש	מחיר לקוט"ש בא"ג	סה"כ לתשלום
פרטי חשבון עבור תאריכים:						
777	פסגה	01/04/22	24/04/22	72.49	46.64	33.81 ₪
778	גבע	419.05	426.90	7.85	38.61	3.03 ₪
779	שפל	1,900.36	1,919.73	19.37	31.90	6.18 ₪

סה"כ לדיר:

פסגה	גבע	שפל	סה"כ	שיא ביקוש
72.49	7.85	19.37	99.72	2.47
33.81 ₪	3.03 ₪	6.18 ₪	43.02 ₪	

סה"כ צריכה

סה"כ לתשלום

70.53 ₪	<b>תשלום קבוע</b>	
5.68 ₪	<b>תשלום עבור גודל חיבור בKVA (3x13.33)</b>	
119.23 ₪	<b>סה"כ לתשלום</b>	<b>לא כולל מע"מ</b>

התפלגות חיוב בש"ח לפי תעו"ז

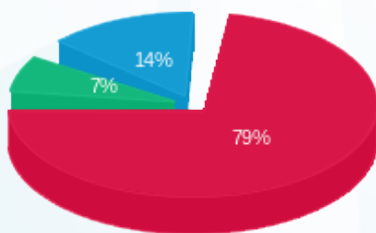

■ פסגה (33.81 ₪)  
■ גבע (3.03 ₪)  
■ שפל (6.18 ₪)

הסטוריית צריכה בקוט"ש

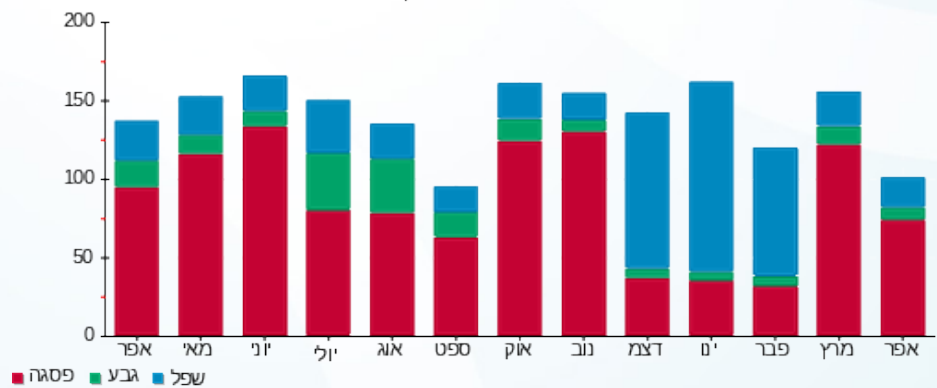

■ פסגה ■ גבע ■ שפל

