



28/04/22

תאריך הפקה:

שם דייר: אבי גבאי - זוהר רחמים

26/04/22

תאריך קריאה נוכחית:

שם אתר: סיטימול חיפה

24/03/22

תאריך קריאה קודמת:

לקוח/ה נכבד/ה, אנו מתכבדים להגיש את חישוב צריכת החשמל לתקופה 26/04/22 - 24/03/22:

אבי גבאי - זוהר רחמים - 6 - 13080887(0x0)

סוג תעריף	סוג צריכה	קריאה קודמת	קריאה נוכחית	סה"כ צריכה בקוט"ש	מחיר לקוט"ש בא"ג	סה"כ לתשלום
פרטי חשבון עבור תאריכים:						
777	פסגה	24/03/22	26/04/22	203.00	46.64	94.68 ₪
778	גבע	1,181.30	1,192.95	11.65	38.61	4.50 ₪
779	שפל	3,657.20	3,687.55	30.35	31.90	9.68 ₪

תוספת קבועה

הערה	סה"כ צריכה	מחיר עבור קוט"ש אחד ב	סה"כ לתשלום
ציבורי	7.35	0.44	3.27 ₪

סה"כ לדייר:

פסגה	גבע	שפל	סה"כ	שיא ביקוש
203.00	11.65	30.35	245.00	5.86
94.68 ₪	4.50 ₪	9.68 ₪	108.86 ₪	

כולל מע"מ	סה"כ לתשלום	תשלום קבוע	תשלום עבור גודל חיבור ב KVA (0x0)	סה"כ	מע"מ 17.00%
175.65 ₪	108.86 ₪	38.00 ₪	0.00 ₪	150.12 ₪	25.52 ₪

התפלגות חיוב בש"ח לפי תעו"ז

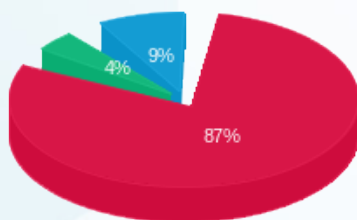

פסגה (94.68 ₪) ■
גבע (4.50 ₪) ■
שפל (9.68 ₪) ■

הסטוריית צריכה בקוט"ש

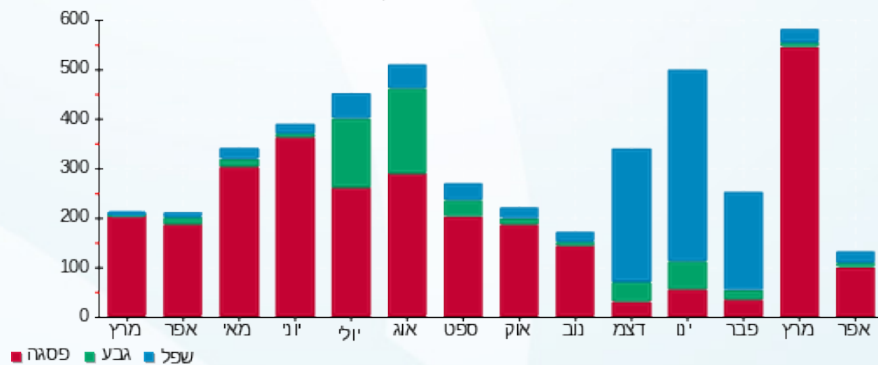



28/04/22 תאריך הפקה:
 26/04/22 תאריך קריאה נוכחית:
 24/03/22 תאריך קריאה קודמת:

שם דייר: אבי גבאי - זוהר רחמים
 שם אתר: סטימול חיפה

לקוח/ה נכבד/ה, אנו מתכבדים להגיש את חישוב צריכת החשמל לתקופה 26/04/22 - 24/03/22:

אבי גבאי - זוהר רחמים - 5 - (0x0)13080887

סוג תעריף	סוג צריכה	קריאה קודמת	קריאה נוכחית	סה"כ צריכה בקוט"ש	מחיר לקוט"ש בא"ג	סה"כ לתשלום
			26/04/22	24/03/22	פרטי חשבון עבור תאריכים:	
777	פסגה	15,835.70	16,255.45	419.75	46.64	195.77 ₪
778	גבע	3,198.35	3,228.30	29.95	38.61	11.56 ₪
779	שפל	6,413.50	6,487.10	73.60	31.90	23.48 ₪

תוספת קבועה

הערה	סה"כ צריכה	מחיר עבור קוט"ש אחד ב	סה"כ לתשלום
ציבורי	15.70	0.44	6.92 ₪

סה"כ לדייר:

פסגה	גבע	שפל	סה"כ	שיא ביקוש
419.75	29.95	73.60	523.30	7.28
195.77 ₪	11.56 ₪	23.48 ₪	230.81 ₪	

38.00 ₪	<p>תשלום קבוע</p> <p>תשלום עבור גודל חיבור ב KVA (0x0)</p> <p>סה"כ</p> <p>מע"מ 17.00%</p>	<p>סה"כ לתשלום</p>
0.00 ₪		
275.74 ₪		
46.88 ₪		
322.61 ₪		<p>כולל מע"מ</p>

התפלגות חיוב בש"ח לפי תע"ז

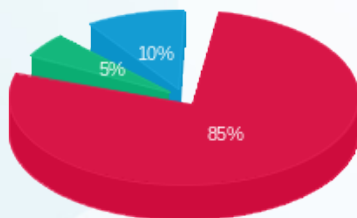

פסגה (195.77 ₪) ■
 גבע (11.56 ₪) ■
 שפל (23.48 ₪) ■

הסטוריית צריכה בקוט"ש



28/04/22 תאריך הפקה:
 26/04/22 תאריך קריאה נוכחית:
 24/03/22 תאריך קריאה קודמת:

שם דייר: אביהו רפפורט יחידה 33
 שם אתר: סיטימול חיפה

לקוח/ה נכבד/ה, אנו מתכבדים להגיש את חישוב צריכת החשמל לתקופה 26/04/22 - 24/03/22:

אביהו רפפורט יחידה 33 - 13 - 13080886(0x0)

סוג תעריף	סוג צריכה	קריאה קודמת	קריאה נוכחית	סה"כ צריכה בקוט"ש	מחיר לקוט"ש בא"ג	סה"כ לתשלום
פרטי חשבון עבור תאריכים:						
777	פסגה	24/03/22	26/04/22	226.88	46.64	105.82 ₪
778	גבע	1,603.88	1,635.38	31.50	38.61	12.16 ₪
779	שפל	4,005.10	4,068.16	63.06	31.90	20.12 ₪

תוספת קבועה

הערה	סה"כ צריכה	מחיר עבור קוט"ש אחד ב	סה"כ לתשלום
ציבורי	9.64	0.43	4.14 ₪

סה"כ לדייר:

פסגה	גבע	שפל	סה"כ	שיא ביקוש
226.88	31.50	63.06	321.44	4.41
105.82 ₪	12.16 ₪	20.12 ₪	138.10 ₪	

38.00 ₪	תשלום קבוע תשלום עבור גודל חיבור ב KVA (0x0)	
0.00 ₪		סה"כ
180.24 ₪		מע"מ 17.00%
30.64 ₪		סה"כ לתשלום
210.88 ₪		כולל מע"מ

התפלגות חיוב בש"ח לפי תע"ז

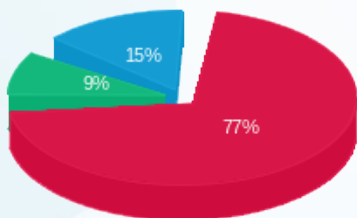

פסגה (105.82 ₪) ■
 גבע (12.16 ₪) ■
 שפל (20.12 ₪) ■

הסטוריית צריכה בקוט"ש

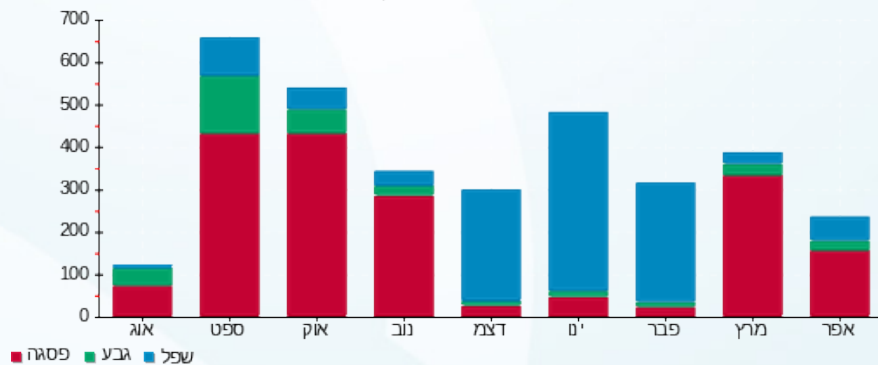

28/04/22 תאריך הפקה:
 26/04/22 תאריך קריאה נוכחית:
 24/03/22 תאריך קריאה קודמת:

שם דייר: או.אר.אס חדש
 שם אתר: סיטימול חיפה

לקוח/ה נכבד/ה, אנו מתכבדים להגיש את חישוב צריכת החשמל לתקופה 26/04/22 - 24/03/22:

או.אר.אס - 5 - 13080890(0x0)

סוג תעריף	סוג צריכה	קריאה קודמת	קריאה נוכחית	סה"כ צריכה בקוט"ש	מחיר לקוט"ש בא"ג	סה"כ לתשלום
פרטי חשבון עבור תאריכים:						
777	פסגה	24/03/22	26/04/22	305.50	46.64	142.49 ₪
778	גבע	2,067.00	2,108.50	41.50	38.61	16.02 ₪
779	שפל	4,149.75	4,257.65	107.90	31.90	34.42 ₪

תוספת קבועה

הערה	סה"כ צריכה	מחיר עבור קוט"ש אחד ב	סה"כ לתשלום
ציבורי	13.65	0.42	5.79 ₪

סה"כ לדייר:

פסגה	גבע	שפל	סה"כ	שיא ביקוש
305.50	41.50	107.90	454.90	3.52
142.49 ₪	16.02 ₪	34.42 ₪	192.93 ₪	

סה"כ צריכה
 סה"כ לתשלום

38.00 ₪	תשלום קבוע תשלום עבור גודל חיבור ב KVA (0x0) סה"כ מע"מ 17.00%	סה"כ לתשלום
0.00 ₪		
236.72 ₪		
40.24 ₪		
276.96 ₪	כולל מע"מ	

התפלגות חיוב בש"ח לפי תע"ז

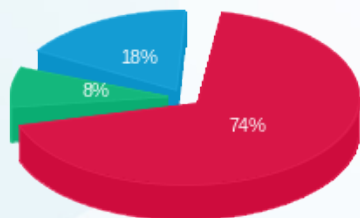

פסגה (142.49 ₪) ■
 גבע (16.02 ₪) ■
 שפל (34.42 ₪) ■

הסטוריית צריכה בקוט"ש

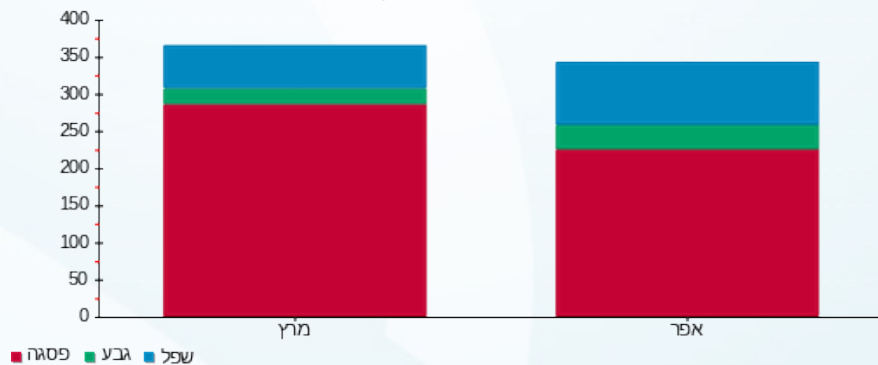



28/04/22

תאריך הפקדה:

שם דייר: אור ישומים
שם אתר: סיטימול חיפה

26/04/22

תאריך קריאה נוכחית:

24/03/22

תאריך קריאה קודמת:

לקוח/ה נכבד/ה, אנו מתכבדים להגיש את חישוב צריכת החשמל לתקופה 26/04/22 - 24/03/22:

אור ישומים - 3 - 13080890(0x0)

סוג תעריף	סוג צריכה	קריאה קודמת	קריאה נוכחית	סה"כ צריכה בקוט"ש	מחיר לקוט"ש בא"ג	סה"כ לתשלום
פרטי חשבון עבור תאריכים:						
777	פסגה	24/03/22	26/04/22	169.60	46.64	79.10 ₪
778	גבע	2,574.90	2,656.45	81.55	38.61	31.49 ₪
779	שפל	5,634.65	5,750.40	115.75	31.90	36.92 ₪

תוספת קבועה

הערה	סה"כ צריכה	מחיר עבור קוט"ש אחד ב	סה"כ לתשלום
ציבורי	11.01	0.40	4.43 ₪

סה"כ לדייר:

פסגה	גבע	שפל	סה"כ	שיא ביקוש
169.60	81.55	115.75	366.90	8.25
₪ 79.10	₪ 31.49	₪ 36.92	₪ 147.51	

38.00 ₪	<p>תשלום קבוע</p> <p>תשלום עבור גודל חיבור ב KVA (0x0)</p> <p>סה"כ</p> <p>מע"מ 17.00%</p>	<p>סה"כ לתשלום</p>
0.00 ₪		
189.94 ₪		
32.29 ₪		
222.23 ₪	כולל מע"מ	

התפלגות חיוב בש"ח לפי תעו"ז

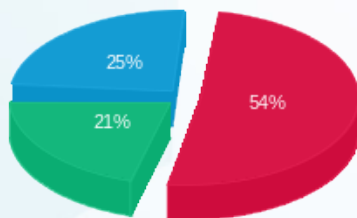

■ פסגה (79.10 ₪)
■ גבע (31.49 ₪)
■ שפל (36.92 ₪)

הסטוריית צריכה בקוט"ש

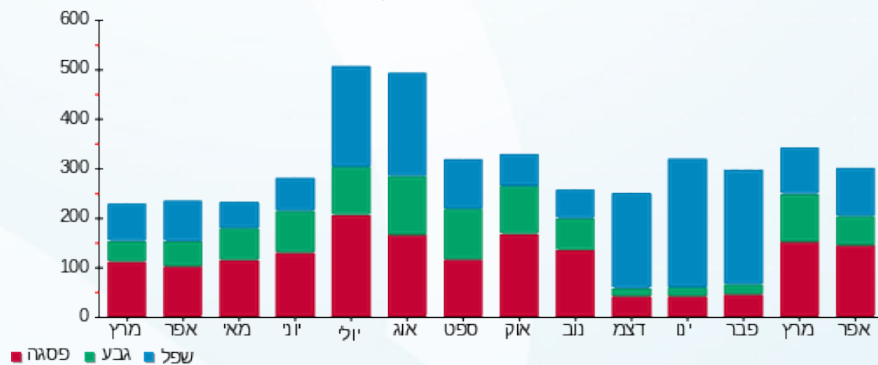



28/04/22

תאריך הפקה:

שם דייר: אורנוס אבטחה בע"מ

26/04/22

תאריך קריאה נוכחית:

שם אתר: סיטימול חיפה

24/03/22

תאריך קריאה קודמת:

לקוח/ה נכבד/ה, אנו מתכבדים להגיש את חישוב צריכת החשמל לתקופה 26/04/22 - 24/03/22:

אורנוס אבטחה בע"מ - 6 - 13080886(0x0)

סוג תעריף	סוג צריכה	קריאה קודמת	קריאה נוכחית	סה"כ צריכה בקוט"ש	מחיר לקוט"ש בא"ג	סה"כ לתשלום
פרטי חשבון עבור תאריכים:						
777	פסגה	24/03/22	26/04/22	287.70	46.64	134.18 ₪
778	גבע	2,639.40	2,700.95	61.55	38.61	23.76 ₪
779	שפל	7,266.85	7,399.65	132.80	31.90	42.36 ₪

תוספת קבועה

הערה	סה"כ צריכה	מחיר עבור קוט"ש אחד ב	סה"כ לתשלום
ציבורי	14.46	0.42	6.01 ₪

סה"כ לדייר:

פסגה	גבע	שפל	סה"כ	שיא ביקוש
287.70	61.55	132.80	482.05	6.13
134.18 ₪	23.76 ₪	42.36 ₪	200.31 ₪	

38.00 ₪	<p>תשלום קבוע</p> <p>תשלום עבור גודל חיבור ב KVA (0x0)</p> <p>סה"כ</p> <p>מע"מ 17.00%</p>	<p>סה"כ לתשלום</p>
0.00 ₪		
244.32 ₪		
41.53 ₪		
285.85 ₪	כולל מע"מ	

התפלגות חיוב בש"ח לפי תע"ז

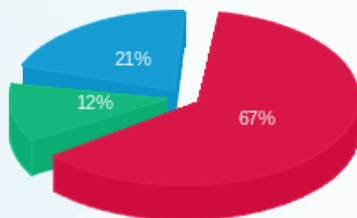

פסגה (134.18 ₪)
גבע (23.76 ₪)
שפל (42.36 ₪)

הסטוריית צריכה בקוט"ש

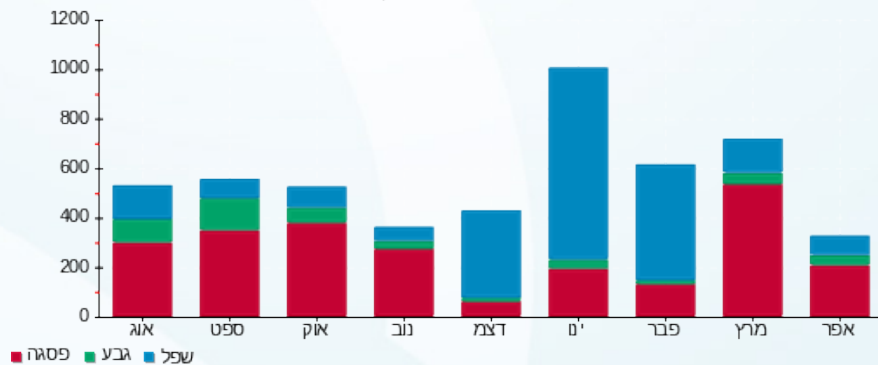



28/04/22

תאריך הפקדה:

שם דייר: אי אר פאור
שם אתר: סיטימול חיפה

26/04/22

תאריך קריאה נוכחית:

24/03/22

תאריך קריאה קודמת:

לקוח/ה נכבד/ה, אנו מתכבדים להגיש את חישוב צריכת החשמל לתקופה 26/04/22 - 24/03/22:

אי אר פאור - 11 - 13080887(0x0)

סוג תעריף	סוג צריכה	קריאה קודמת	קריאה נוכחית	סה"כ צריכה בקוט"ש	מחיר לקוט"ש בא"ג	סה"כ לתשלום
פרטי חשבון עבור תאריכים:						
777	פסגה	24/03/22	26/04/22	440.20	46.64	205.31 ₪
778	גבע	1,153.30	1,163.65	10.35	38.61	4.00 ₪
779	שפל	3,771.40	3,797.85	26.45	31.90	8.44 ₪

תוספת קבועה

הערה	סה"כ צריכה	מחיר עבור קוט"ש אחד ב	סה"כ לתשלום
ציבורי	14.31	0.46	6.53 ₪

סה"כ לדייר:

פסגה	גבע	שפל	סה"כ	שיא ביקוש
440.20	10.35	26.45	477.00	12.16
205.31 ₪	4.00 ₪	8.44 ₪	217.74 ₪	

38.00 ₪	<p>תשלום קבוע</p> <p>תשלום עבור גודל חיבור ב KVA (0x0)</p> <p>סה"כ</p> <p>מע"מ 17.00%</p>	<p>סה"כ לתשלום</p>
0.00 ₪		
262.28 ₪		
44.59 ₪		
306.86 ₪		כולל מע"מ

התפלגות חיוב בש"ח לפי תעו"ז

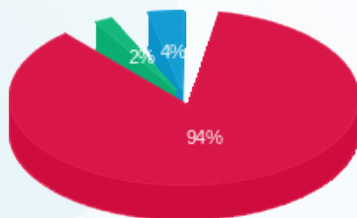

■ פסגה (205.31 ₪)
■ גבע (4.00 ₪)
■ שפל (8.44 ₪)

הסטוריית צריכה בקוט"ש

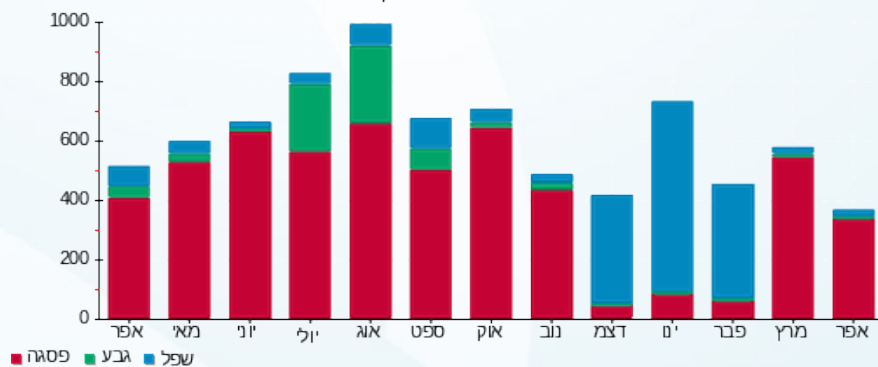



28/04/22

תאריך הפקה:

שם דייר: אי טי סי מצלמות

26/04/22

תאריך קריאה נוכחית:

שם אתר: סטימול חיפה

24/03/22

תאריך קריאה קודמת:

לקוח/ה נכבד/ה, אנו מתכבדים להגיש את חישוב צריכת החשמל לתקופה 26/04/22 - 24/03/22:

אי טי סי מצלמות - 4 - 13080887(0x0)

סוג תעריף	סוג צריכה	קריאה קודמת	קריאה נוכחית	סה"כ צריכה בקוט"ש	מחיר לקוט"ש בא"ג	סה"כ לתשלום
פרטי חשבון עבור תאריכים:						
777	פסגה	24/03/22	26/04/22	325.60	46.64	151.86 ₪
778	גבע	1,876.80	1,895.10	18.30	38.61	7.07 ₪
779	שפל	6,003.35	6,033.80	30.45	31.90	9.71 ₪

תוספת קבועה

הערה	סה"כ צריכה	מחיר עבור קוט"ש אחד ב	סה"כ לתשלום
ציבורי	11.23	0.45	5.06 ₪

סה"כ לדייר:

פסגה	גבע	שפל	סה"כ	שיא ביקוש
325.60	18.30	30.45	374.35	8.64
151.86 ₪	7.07 ₪	9.71 ₪	168.64 ₪	

כולל מע"מ	סה"כ לתשלום	תשלום קבוע	תשלום עבור גודל חיבור ב KVA (0x0)	סה"כ	מע"מ 17.00%
247.69 ₪		38.00 ₪	0.00 ₪	211.70 ₪	35.99 ₪

התפלגות חיוב בש"ח לפי תעו"ז

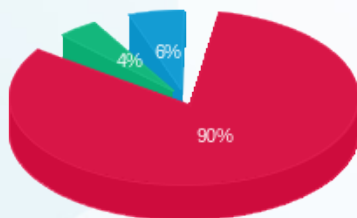

פסגה (151.86 ₪) ■
גבע (7.07 ₪) ■
שפל (9.71 ₪) ■

הסטוריית צריכה בקוט"ש

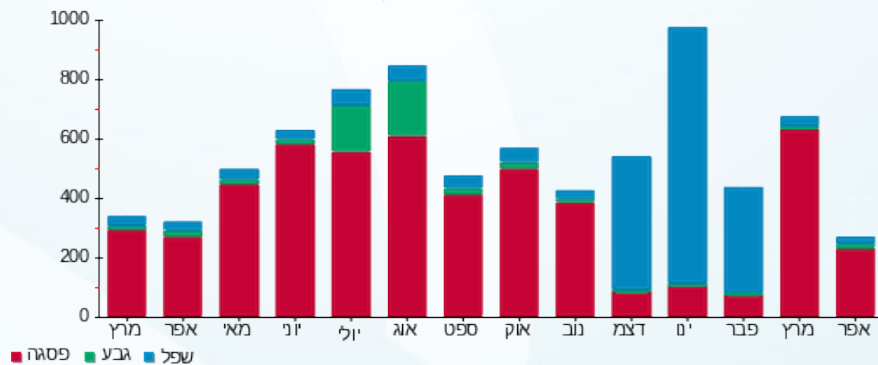

28/04/22 תאריך הפקדה:
 26/04/22 תאריך קריאה נוכחית:
 24/03/22 תאריך קריאה קודמת:

שם דייר: אצ' אצ' לוחמי העל לביטחון פנים בע"מ
 שם אתר: סיטימול חיפה

לקוח/ה נכבד/ה, אנו מתכבדים להגיש את חישוב צריכת החשמל לתקופה 26/04/22 - 24/03/22:

אצ' אצ' לוחמי העל לביטחון פנים בע"מ - 3 - 13080887(0x0)

סוג תעריף	סוג צריכה	קריאה קודמת	קריאה נוכחית	סה"כ צריכה בקוט"ש	מחיר לקוט"ש בא"ג	סה"כ לתשלום
פרטי חשבון עבור תאריכים:						
777	פסגה	24/03/22	26/04/22	161.50	46.64	75.32 ₪
778	גבע	861.95	1,011.65	149.70	38.61	57.80 ₪
779	שפל	1,340.65	1,675.10	334.45	31.90	106.69 ₪

תוספת קבועה

הערה	סה"כ צריכה	מחיר עבור קוט"ש אחד ב	סה"כ לתשלום
ציבורי	19.37	0.37	7.19 ₪

סה"כ לדייר:

פסגה	גבע	שפל	סה"כ	שיא ביקוש
161.50	149.70	334.45	645.65	7.75
₪ 75.32	₪ 57.80	₪ 106.69	₪ 239.81	

₪ 38.00	תשלום קבוע תשלום עבור גודל חיבור ב KVA (0x0) סה"כ מע"מ 17.00%	
₪ 0.00		
₪ 285.01		
₪ 48.45		
₪ 333.46	סה"כ לתשלום	כולל מע"מ

התפלגות חיוב בש"ח לפי תע"ז

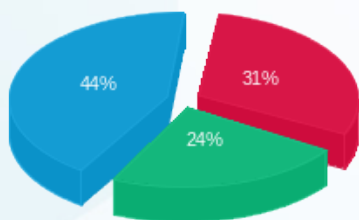

■ פסגה (₪ 75.32)
 ■ גבע (₪ 57.80)
 ■ שפל (₪ 106.69)

הסטוריית צריכה בקוט"ש

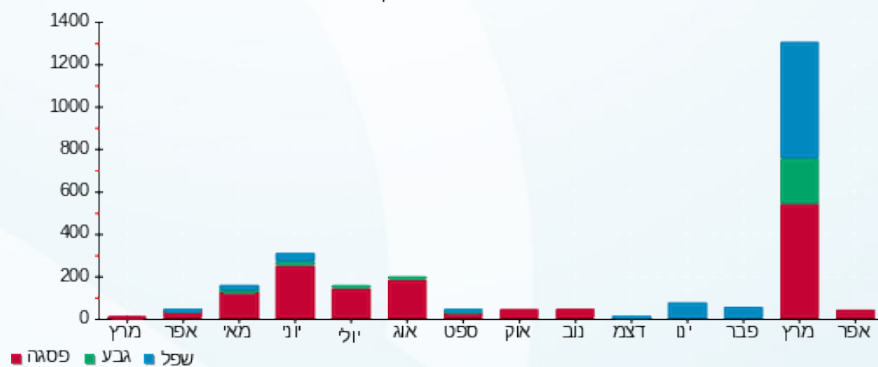



28/04/22

תאריך הפקדה:

שם דייר: אשרף אליאס

26/04/22

תאריך קריאה נוכחית:

שם אתר: סטימול חיפה

24/03/22

תאריך קריאה קודמת:

לקוח/ה נכבד/ה, אנו מתכבדים להגיש את חישוב צריכת החשמל לתקופה 26/04/22 - 24/03/22:

אשרף אליאס - 7 - 13080887(0x0)

סוג תעריף	סוג צריכה	קריאה קודמת	קריאה נוכחית	סה"כ צריכה בקוט"ש	מחיר לקוט"ש בא"ג	סה"כ לתשלום
פרטי חשבון עבור תאריכים:						
777	פסגה	24/03/22	26/04/22	142.50	46.64	66.46 ₪
778	גבע	976.40	979.00	2.60	38.61	1.00 ₪
779	שפל	3,006.85	3,013.45	6.60	31.90	2.11 ₪

תוספת קבועה

הערה	סה"כ צריכה	מחיר עבור קוט"ש אחד	סה"כ לתשלום
ציבורי	4.55	0.46	2.09 ₪

סה"כ לדייר:

פסגה	גבע	שפל	סה"כ	שיא ביקוש
142.50	2.60	6.60	151.70	3.19
66.46 ₪	1.00 ₪	2.11 ₪	69.57 ₪	

38.00 ₪	תשלום קבוע תשלום עבור גודל חיבור בKVA (0x0) סה"כ מע"מ 17.00%	
0.00 ₪		
109.66 ₪		
18.64 ₪		
128.30 ₪	סה"כ לתשלום	כולל מע"מ

התפלגות חיוב בש"ח לפי תע"ז

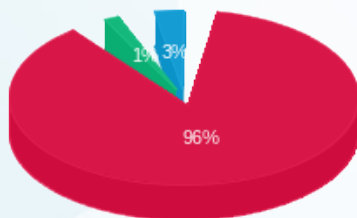

■ פסגה (66.46 ₪)
■ גבע (1.00 ₪)
■ שפל (2.11 ₪)

הסטוריית צריכה בקוט"ש

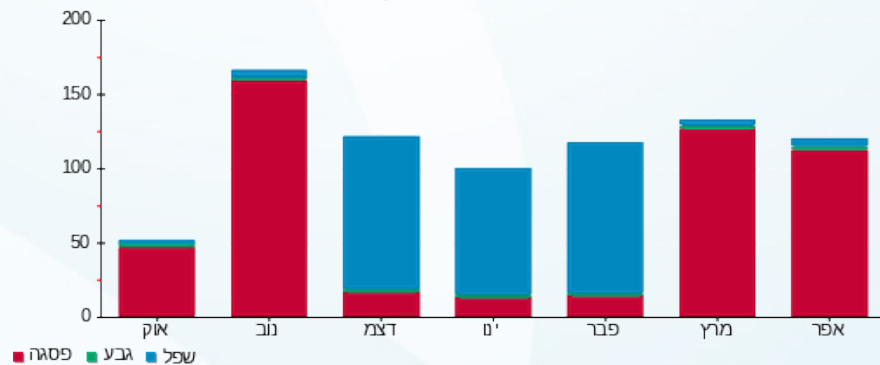

28/04/22 תאריך הפקה:
 26/04/22 תאריך קריאה נוכחית:
 24/03/22 תאריך קריאה קודמת:

שם דייר: בי אנד בי שירותים פיננסיים בע"מ
 שם אתר: סטימול חיפה
 תאריך יציאה: 14/04/22

לקוח/ה נכבד/ה, אנו מתכבדים להגיש את חישוב צריכת החשמל לתקופה 14/04/22 - 24/03/22:

בי אנד בי שירותים פיננסיים בע"מ - 10 - 13080890(0x0)

סוג תעריף	סוג צריכה	קריאה קודמת	קריאה נוכחית	סה"כ צריכה בקוט"ש	מחיר לקוט"ש בא"ג	סה"כ לתשלום
פרטי חשבון עבור תאריכים:						
777	פסגה	24/03/22	14/04/22	87.45	46.64	40.79 ₪
778	גבע	3,948.40	3,970.15	21.75	38.61	8.40 ₪
779	שפל	7,960.15	8,015.60	55.45	31.90	17.69 ₪

תוספת קבועה

הערה	סה"כ צריכה	מחיר עבור קוט"ש אחד ב	סה"כ לתשלום
ציבורי	4.94	0.41	2.01 ₪

סה"כ לדייר:

פסגה	גבע	שפל	סה"כ	שיא ביקוש
87.45	21.75	55.45	164.65	2.85
₪ 40.79	₪ 8.40	₪ 17.69	₪ 66.87	

38.00 ₪	תשלום קבוע תשלום עבור גודל חיבור ב KVA (0x0) סה"כ מע"מ 17.00%	
0.00 ₪		
106.88 ₪		
18.17 ₪		
125.05 ₪	סה"כ לתשלום	כולל מע"מ

התפלגות חיוב בש"ח לפי תע"ז

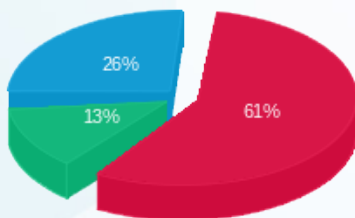

פסגה (40.79 ₪) ■
 גבע (8.40 ₪) ■
 שפל (17.69 ₪) ■

הסטוריית צריכה בקוט"ש

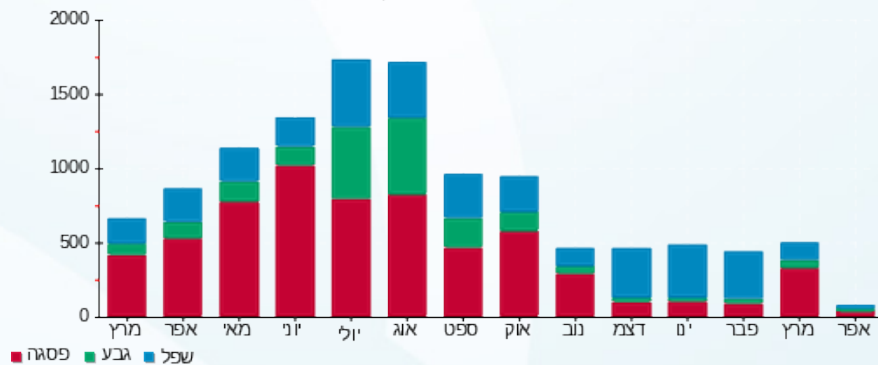

28/04/22 תאריך הפקה:
 26/04/22 תאריך קריאה נוכחית:
 24/03/22 תאריך קריאה קודמת:

שם דייר: גבעתי סיור ותיוור בע"מ - 1
 שם אתר: סיטימול חיפה

לקוח/ה נכבד/ה, אנו מתכבדים להגיש את חישוב צריכת החשמל לתקופה 26/04/22 - 24/03/22:

גבעתי סיור ותיוור בע"מ - 1 - 7 - 13080886(0x0)

סוג תעריף	סוג צריכה	קריאה קודמת	קריאה נוכחית	סה"כ צריכה בקוט"ש	מחיר לקוט"ש בא"ג	סה"כ לתשלום
פרטי חשבון עבור תאריכים:						
777	פסגה	24/03/22	26/04/22	86.90	46.64	40.53 ₪
778	גבע	1,028.55	1,040.00	11.45	38.61	4.42 ₪
779	שפל	2,133.30	2,165.30	32.00	31.90	10.21 ₪

תוספת קבועה

הערה	סה"כ צריכה	מחיר עבור קוט"ש אחד ב	סה"כ לתשלום
ציבורי	3.91	0.42	1.65 ₪

סה"כ לדייר:

פסגה	גבע	שפל	סה"כ	שיא ביקוש
86.90	11.45	32.00	130.35	2.19
₪ 40.53	₪ 4.42	₪ 10.21	₪ 55.16	

38.00 ₪	תשלום קבוע תשלום עבור גודל חיבור ב KVA (0x0) סה"כ מע"מ 17.00%
0.00 ₪	
94.81 ₪	
16.12 ₪	סה"כ לתשלום
110.93 ₪	
כולל מע"מ	

התפלגות חיוב בש"ח לפי תע"ז

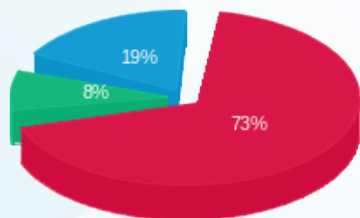

■ פסגה (₪ 40.53)
 ■ גבע (₪ 4.42)
 ■ שפל (₪ 10.21)

הסטוריית צריכה בקוט"ש

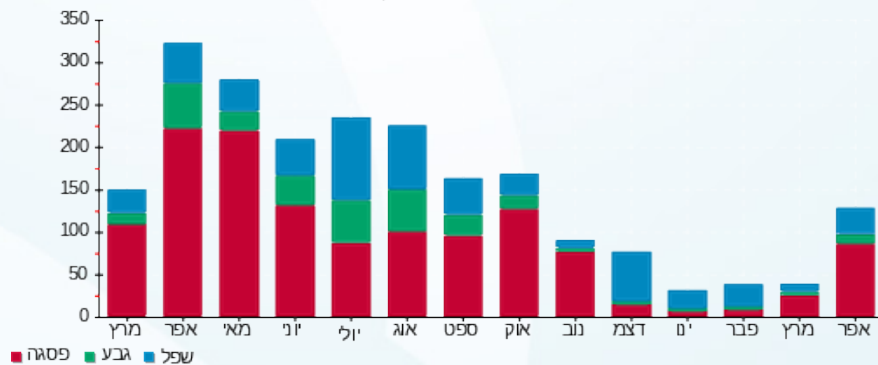

28/04/22 תאריך הפקה:
 26/04/22 תאריך קריאה נוכחית:
 24/03/22 תאריך קריאה קודמת:

שם דייר: דאבל סייפ בע"מ
 שם אתר: סטימול חיפה

לקוח/ה נכבד/ה, אנו מתכבדים להגיש את חישוב צריכת החשמל לתקופה 26/04/22 - 24/03/22:

דאבל סייפ בע"מ - 7 - 13080890(0x0)

סוג תעריף	סוג צריכה	קריאה קודמת	קריאה נוכחית	סה"כ צריכה בקוט"ש	מחיר לקוט"ש בא"ג	סה"כ לתשלום
פרטי חשבון עבור תאריכים:						
777	פסגה	24/03/22	26/04/22	118.85	46.64	55.43 ₪
778	גבע	1,276.40	1,298.40	22.00	38.61	8.49 ₪
779	שפל	2,026.10	2,057.95	31.85	31.90	10.16 ₪

תוספת קבועה

הערה	סה"כ צריכה	מחיר עבור קוט"ש אחד ב	סה"כ לתשלום
ציבורי	5.18	0.43	2.22 ₪

סה"כ לדייר:

פסגה	גבע	שפל	סה"כ	שיא ביקוש
118.85	22.00	31.85	172.70	5.98
₪ 55.43	₪ 8.49	₪ 10.16	₪ 74.09	

₪ 38.00	תשלום קבוע תשלום עבור גודל חיבור ב KVA (0x0)	סה"כ	כולל מע"מ
₪ 0.00			
₪ 114.31			
₪ 19.43	מע"מ 17.00%		
₪ 133.74	סה"כ לתשלום		

התפלגות חיוב בש"ח לפי תע"ז

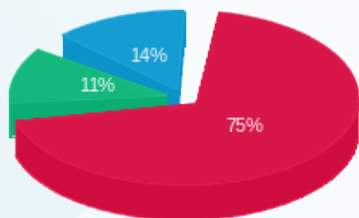

■ פסגה (55.43 ₪)
 ■ גבע (8.49 ₪)
 ■ שפל (10.16 ₪)

הסטוריית צריכה בקוט"ש

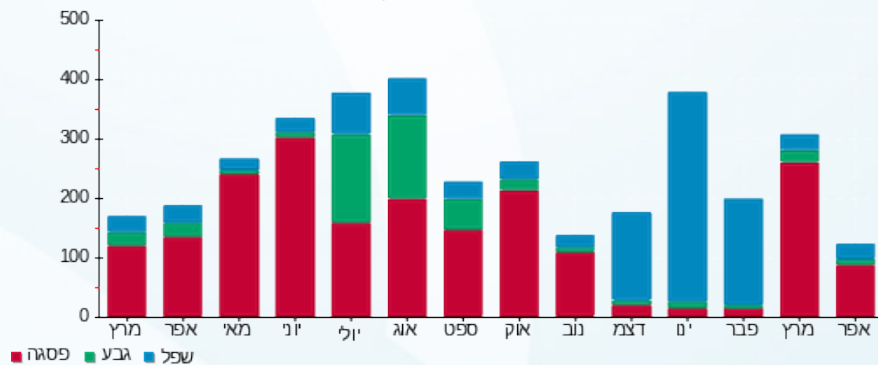

28/04/22 תאריך הפקה:
 26/04/22 תאריך קריאה נוכחית:
 24/03/22 תאריך קריאה קודמת:

שם דייר: חברת אי דיזיין
 שם אתר: סטימול חיפה

לקוח/ה נכבד/ה, אנו מתכבדים להגיש את חישוב צריכת החשמל לתקופה 26/04/22 - 24/03/22:

חברת אי דיזיין - 3 - 13080886(0x0)

סוג תעריף	סוג צריכה	קריאה קודמת	קריאה נוכחית	סה"כ צריכה בקוט"ש	מחיר לקוט"ש בא"ג	סה"כ לתשלום
פרטי חשבון עבור תאריכים:						
777	פסגה	24/03/22	26/04/22	319.40	46.64	148.97 ₪
778	גבע	3,302.20	3,306.75	4.55	38.61	1.76 ₪
779	שפל	7,367.95	7,381.60	13.65	31.90	4.35 ₪

תוספת קבועה

הערה	סה"כ צריכה	מחיר עבור קוט"ש אחד ב	סה"כ לתשלום
ציבורי	10.13	0.46	4.65 ₪

סה"כ לדייר:

פסגה	גבע	שפל	סה"כ	שיא ביקוש
319.40	4.55	13.65	337.60	12.56
148.97 ₪	1.76 ₪	4.35 ₪	155.08 ₪	

תשלום קבוע	תשלום עבור גודל חיבור ב KVA (0x0)	סה"כ	מע"מ 17.00%	סה"כ לתשלום	כולל מע"מ
38.00 ₪	0.00 ₪	197.73 ₪	33.61 ₪	231.35 ₪	

התפלגות חיוב בש"ח לפי תעו"ז

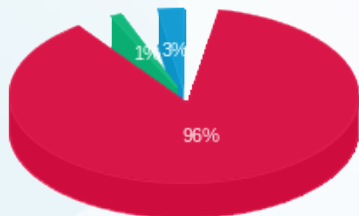

פסגה (148.97 ₪) ■
 גבע (1.76 ₪) ■
 שפל (4.35 ₪) ■

הסטוריית צריכה בקוט"ש

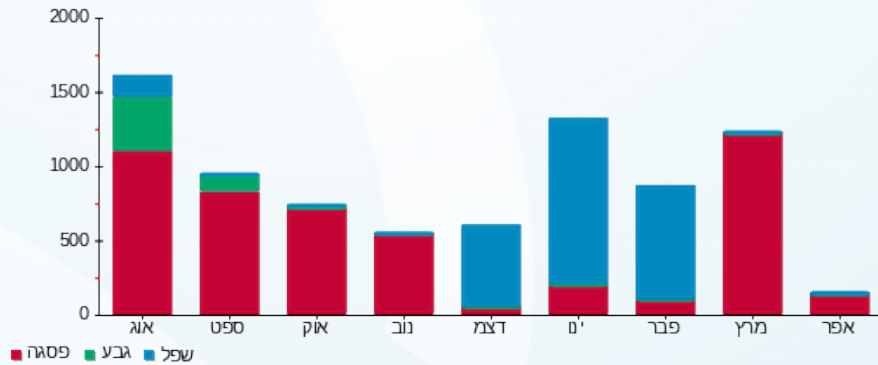



28/04/22

תאריך הפקדה:

שם דייר: חברת אי דיזיין

26/04/22

תאריך קריאה נוכחית:

שם אתר: סיטימול חיפה

24/03/22

תאריך קריאה קודמת:

לקוח/ה נכבד/ה, אנו מתכבדים להגיש את חישוב צריכת החשמל לתקופה 26/04/22 - 24/03/22:

חברת אי דיזיין - 4 - 13080886(0x0)

סוג תעריף	סוג צריכה	קריאה קודמת	קריאה נוכחית	סה"כ צריכה בקוט"ש	מחיר לקוט"ש בא"ג	סה"כ לתשלום
פרטי חשבון עבור תאריכים:						
777	פסגה	24/03/22	26/04/22	83.65	46.64	39.01 ₪
778	גבע	1,007.90	1,007.90	0.00	38.61	0.00 ₪
779	שפל	4,331.00	4,331.05	0.05	31.90	0.02 ₪

תוספת קבועה

הערה	סה"כ צריכה	מחיר עבור קוט"ש אחד ב	סה"כ לתשלום
ציבורי	2.51	0.47	1.17 ₪

סה"כ לדייר:

פסגה	גבע	שפל	סה"כ	שיא ביקוש
83.65	0.00	0.05	83.70	5.48
₪ 39.01	₪ 0.00	₪ 0.02	₪ 39.03	

סה"כ צריכה

סה"כ לתשלום

₪ 38.00	<p>תשלום קבוע</p> <p>תשלום עבור גודל חיבור ב KVA (0x0)</p> <p>סה"כ</p> <p>מע"מ 17.00%</p>	<p>סה"כ לתשלום</p>
₪ 0.00		
₪ 78.20		
₪ 13.29		
₪ 91.50	כולל מע"מ	

התפלגות חיוב בש"ח לפי תעו"ז



פסגה (39.01 ₪)
גבע (0.00 ₪)
שפל (0.02 ₪)

הסטוריית צריכה בקוט"ש

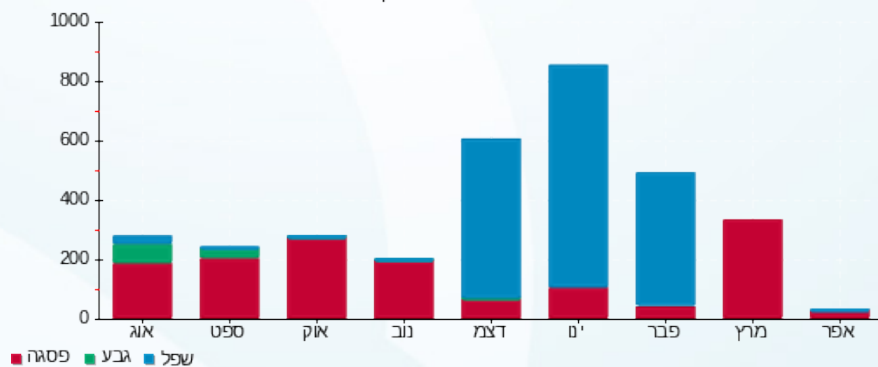



28/04/22

תאריך הפקדה:

שם דייר: לוגסי יניב
שם אתר: סיטימול חיפה

26/04/22

תאריך קריאה נוכחית:

24/03/22

תאריך קריאה קודמת:

לקוח/ה נכבד/ה, אנו מתכבדים להגיש את חישוב צריכת החשמל לתקופה 26/04/22 - 24/03/22:

לוגסי יניב - 10 - 13080887(0x0)

סוג תעריף	סוג צריכה	קריאה קודמת	קריאה נוכחית	סה"כ צריכה בקוט"ש	מחיר לקוט"ש בא"ג	סה"כ לתשלום
פרטי חשבון עבור תאריכים:						
777	פסגה	24/03/22	26/04/22	34.90	46.64	16.28 ₪
778	גבע	510.00	519.50	9.50	38.61	3.67 ₪
779	שפל	1,689.65	1,713.90	24.25	31.90	7.74 ₪

תוספת קבועה

הערה	סה"כ צריכה	מחיר עבור קוט"ש אחד ב	סה"כ לתשלום
ציבורי	2.06	0.40	0.83 ₪

סה"כ לדייר:

פסגה	גבע	שפל	סה"כ	שיא ביקוש
34.90	9.50	24.25	68.65	1.97
16.28 ₪	3.67 ₪	7.74 ₪	27.68 ₪	

סה"כ צריכה

סה"כ לתשלום

38.00 ₪	<p>תשלום קבוע</p> <p>תשלום עבור גודל חיבור ב KVA (0x0)</p> <p>סה"כ</p> <p>מע"מ 17.00%</p>	
0.00 ₪		
66.51 ₪		
11.31 ₪		
77.82 ₪	סה"כ לתשלום	כולל מע"מ

התפלגות חיוב בש"ח לפי תעו"ז

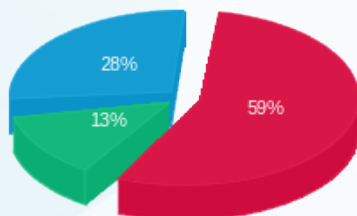

פסגה (16.28 ₪)
גבע (3.67 ₪)
שפל (7.74 ₪)

הסטוריית צריכה בקוט"ש

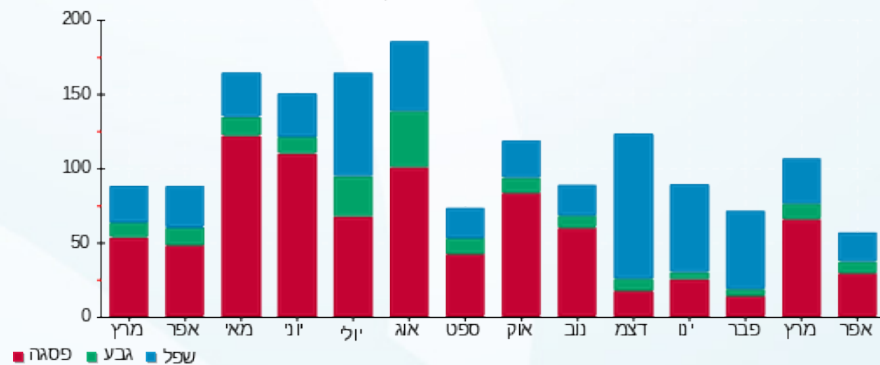

28/04/22 תאריך הפקה:
 26/04/22 תאריך קריאה נוכחית:
 24/03/22 תאריך קריאה קודמת:

שם דייר: לפיד חברה להשמת כח אדם
 שם אתר: סיטימול חיפה

לקוח/ה נכבד/ה, אנו מתכבדים להגיש את חישוב צריכת החשמל לתקופה 26/04/22 - 24/03/22:

לפיד חברה להשמת כח אדם - 1 - 13080887(0x0)

סוג תעריף	סוג צריכה	קריאה קודמת	קריאה נוכחית	סה"כ צריכה בקוט"ש	מחיר לקוט"ש בא"ג	סה"כ לתשלום
פרטי חשבון עבור תאריכים:						
777	פסגה	24/03/22	26/04/22	358.45	46.64	167.18 ₪
778	גבע	3,396.80	3,448.85	52.05	38.61	20.10 ₪
779	שפל	11,303.35	11,428.50	125.15	31.90	39.92 ₪

תוספת קבועה

הערה	סה"כ צריכה	מחיר עבור קוט"ש אחד ב	סה"כ לתשלום
ציבורי	16.07	0.42	6.82 ₪

סה"כ לדייר:

פסגה	גבע	שפל	סה"כ	שיא ביקוש
358.45	52.05	125.15	535.65	3.02
167.18 ₪	20.10 ₪	39.92 ₪	227.20 ₪	

סה"כ צריכה
 סה"כ לתשלום

38.00 ₪	תשלום קבוע תשלום עבור גודל חיבור ב KVA (0x0) סה"כ מע"מ 17.00%	
0.00 ₪		
272.02 ₪		
46.24 ₪		
318.26 ₪	סה"כ לתשלום	כולל מע"מ

התפלגות חיוב בש"ח לפי תע"ז

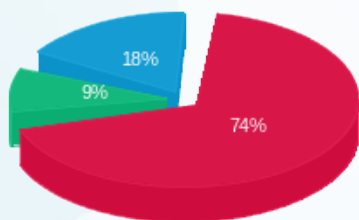

פסגה (167.18 ₪)
 גבע (20.10 ₪)
 שפל (39.92 ₪)

הסטוריית צריכה בקוט"ש

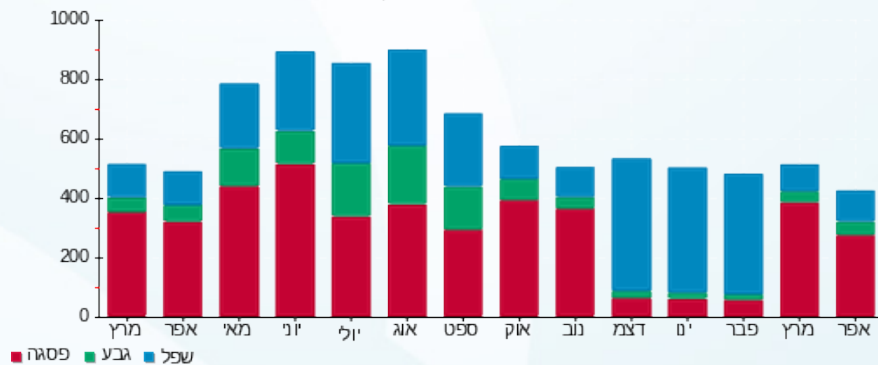

28/04/22 תאריך הפקה:
 26/04/22 תאריך קריאה נוכחית:
 24/03/22 תאריך קריאה קודמת:

שם דייר: לפיד חברה להשמת כח אדם
 שם אתר: סיטימול חיפה

לקוח/ה נכבד/ה, אנו מתכבדים להגיש את חישוב צריכת החשמל לתקופה 26/04/22 - 24/03/22:

לפיד חברה להשמת כח אדם - 2 - 13080887(0x0)

סוג תעריף	סוג צריכה	קריאה קודמת	קריאה נוכחית	סה"כ צריכה בקוט"ש	מחיר לקוט"ש בא"ג	סה"כ לתשלום
פרטי חשבון עבור תאריכים:						
777	פסגה	24/03/22	26/04/22	182.25	46.64	85.00 ₪
778	גבע	2,164.50	2,179.90	15.40	38.61	5.95 ₪
779	שפל	3,239.35	3,280.75	41.40	31.90	13.21 ₪

תוספת קבועה

הערה	סה"כ צריכה	מחיר עבור קוט"ש אחד ב	סה"כ לתשלום
ציבורי	7.17	0.44	3.12 ₪

סה"כ לדייר:

פסגה	גבע	שפל	סה"כ	שיא ביקוש
182.25	15.40	41.40	239.05	3.93
₪ 85.00	₪ 5.95	₪ 13.21	₪ 104.15	

₪ 38.00	תשלום קבוע תשלום עבור גודל חיבור ב KVA (0x0) סה"כ מע"מ 17.00%	
₪ 0.00		
₪ 145.28		
₪ 24.70		
₪ 169.98	סה"כ לתשלום	כולל מע"מ

התפלגות חיוב בש"ח לפי תע"ז

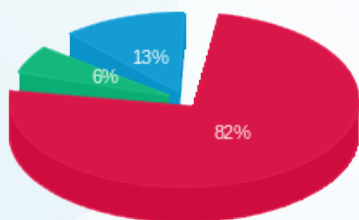

פסגה (85.00 ₪)
 גבע (5.95 ₪)
 שפל (13.21 ₪)

הסטוריית צריכה בקוט"ש

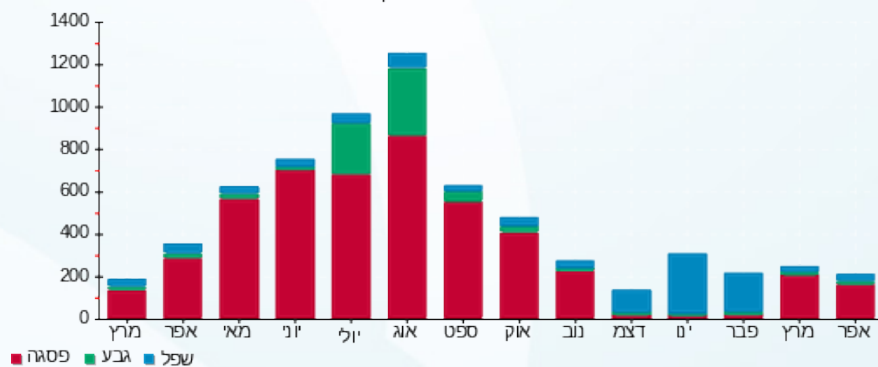

28/04/22 תאריך הפקה:
 26/04/22 תאריך קריאה נוכחית:
 24/03/22 תאריך קריאה קודמת:

שם דייר: מגלן 511 אבטחה וניהול פרויקטים בע"מ
 שם אתר: סיטימול חיפה

לקוח/ה נכבד/ה, אנו מתכבדים להגיש את חישוב צריכת החשמל לתקופה 26/04/22 - 24/03/22:

מגלן 511 אבטחה וניהול פרויקטים בע"מ - 11 - 13080890(0x0)

סוג תעריף	סוג צריכה	קריאה קודמת	קריאה נוכחית	סה"כ צריכה בקוט"ש	מחיר לקוט"ש בא"ג	סה"כ לתשלום
פרטי חשבון עבור תאריכים:						
777	פסגה	24/03/22	26/04/22	273.05	46.64	127.35 ₪
778	גבע	1,837.25	1,962.75	125.50	38.61	48.46 ₪
779	שפל	7,079.55	7,391.65	312.10	31.90	99.56 ₪

תוספת קבועה

הערה	סה"כ צריכה	מחיר עבור קוט"ש אחד ב	סה"כ לתשלום
ציבורי	21.32	0.39	8.26 ₪

סה"כ לדייר:

פסגה	גבע	שפל	סה"כ	שיא ביקוש
273.05	125.50	312.10	710.65	6.68
127.35 ₪	48.46 ₪	99.56 ₪	275.37 ₪	

38.00 ₪	תשלום קבוע תשלום עבור גודל חיבור ב KVA (0x0) סה"כ מע"מ 17.00%
0.00 ₪	
321.63 ₪	
54.68 ₪	סה"כ צריכה סה"כ לתשלום
376.30 ₪	
כולל מע"מ	

התפלגות חיוב בש"ח לפי תע"ז

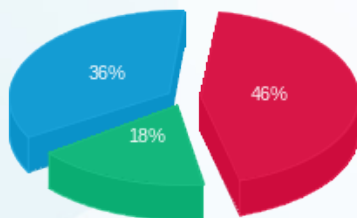

פסגה (127.35 ₪) ■
 גבע (48.46 ₪) ■
 שפל (99.56 ₪) ■

הסטוריית צריכה בקוט"ש

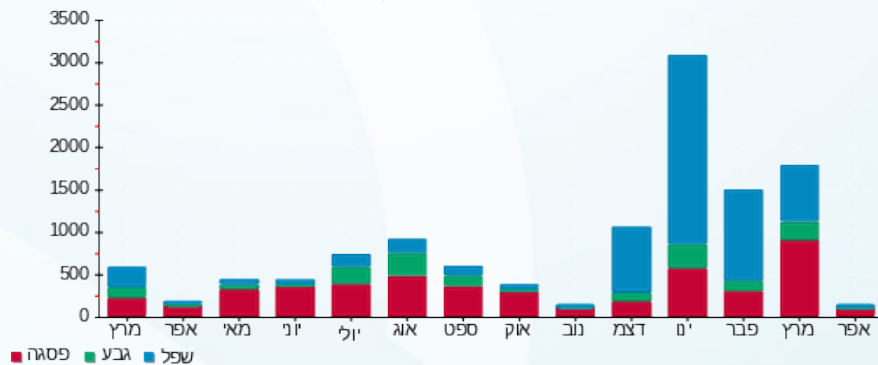

28/04/22 תאריך הפקדה:
 26/04/22 תאריך קריאה נוכחית:
 24/03/22 תאריך קריאה קודמת:

שם דייר: מכון הדר - אבי מזרחי
 שם אתר: סיטימול חיפה

לקוח/ה נכבד/ה, אנו מתכבדים להגיש את חישוב צריכת החשמל לתקופה 26/04/22 - 24/03/22:

מכון הדר - אבי מזרחי - 2 - 13080886(0x0)

סוג תעריף	סוג צריכה	קריאה קודמת	קריאה נוכחית	סה"כ צריכה בקוט"ש	מחיר לקוט"ש בא"ג	סה"כ לתשלום
			26/04/22	24/03/22	פרטי חשבון עבור תאריכים:	
777	פסגה	16,747.00	17,086.10	339.10	46.64	158.16 ₪
778	גבע	3,748.25	3,791.25	43.00	38.61	16.60 ₪
779	שפל	7,464.80	7,504.90	40.10	31.90	12.79 ₪

תוספת קבועה

הערה	סה"כ צריכה	מחיר עבור קוט"ש אחד ב	סה"כ לתשלום
ציבורי	12.67	0.44	5.63 ₪

סה"כ לדייר:

פסגה	גבע	שפל	סה"כ	שיא ביקוש
339.10	43.00	40.10	422.20	5.38
158.16 ₪	16.60 ₪	12.79 ₪	187.55 ₪	

38.00 ₪	תשלום קבוע תשלום עבור גודל חיבור ב KVA (0x0) סה"כ מע"מ 17.00%	
0.00 ₪		
231.18 ₪		
39.30 ₪		
270.48 ₪	סה"כ לתשלום	כולל מע"מ

התפלגות חיוב בש"ח לפי תעו"ז

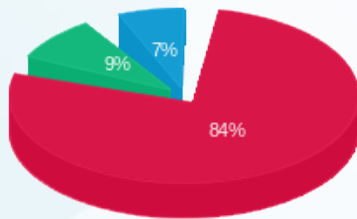

■ פסגה (158.16 ₪)
 ■ גבע (16.60 ₪)
 ■ שפל (12.79 ₪)

הסטוריית צריכה בקוט"ש

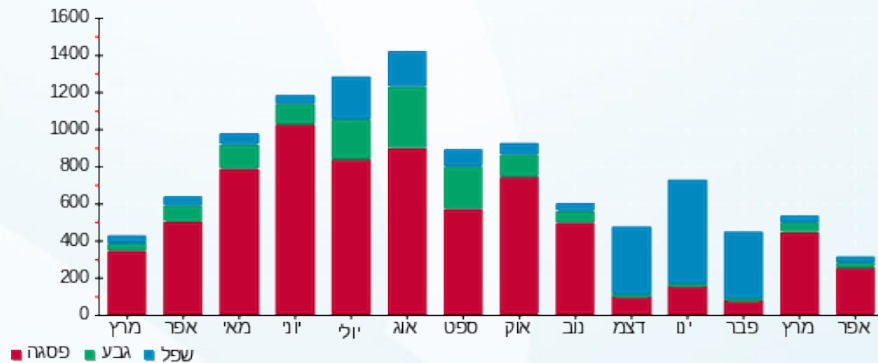

28/04/22 תאריך הפקה:
 26/04/22 תאריך קריאה נוכחית:
 24/03/22 תאריך קריאה קודמת:

שם דייר: מכללת א.ר פסגות בעם
 שם אתר: סיטימול חיפה

לקוח/ה נכבד/ה, אנו מתכבדים להגיש את חישוב צריכת החשמל לתקופה 26/04/22 - 24/03/22:

מכללת א.ר פסגות בעם - 5 - 13080886(0x0)

סוג תעריף	סוג צריכה	קריאה קודמת	קריאה נוכחית	סה"כ צריכה בקוט"ש	מחיר לקוט"ש בא"ג	סה"כ לתשלום
			26/04/22	24/03/22	פרטי חשבון עבור תאריכים:	
777	פסגה	17,932.15	18,221.15	289.00	46.64	134.79 ₪
778	גבע	6,727.85	6,808.50	80.65	38.61	31.14 ₪
779	שפל	11,844.05	11,970.10	126.05	31.90	40.21 ₪

תוספת קבועה

הערה	סה"כ צריכה	מחיר עבור קוט"ש אחד ב	סה"כ לתשלום
ציבורי	14.87	0.42	6.18 ₪

סה"כ לדייר:

פסגה	גבע	שפל	סה"כ	שיא ביקוש
289.00	80.65	126.05	495.70	7.35
134.79 ₪	31.14 ₪	40.21 ₪	206.14 ₪	

סה"כ צריכה
 סה"כ לתשלום

38.00 ₪	תשלום קבוע תשלום עבור גודל חיבור ב KVA (0x0)	סה"כ
0.00 ₪		
250.32 ₪		
42.55 ₪	מע"מ 17.00%	
292.88 ₪	סה"כ לתשלום	כולל מע"מ

התפלגות חיוב בש"ח לפי תעו"ז

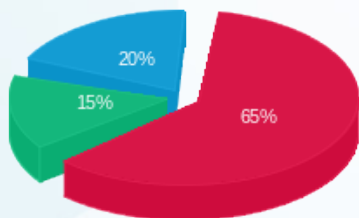

פסגה (134.79 ₪)
 גבע (31.14 ₪)
 שפל (40.21 ₪)

הסטוריית צריכה בקוט"ש

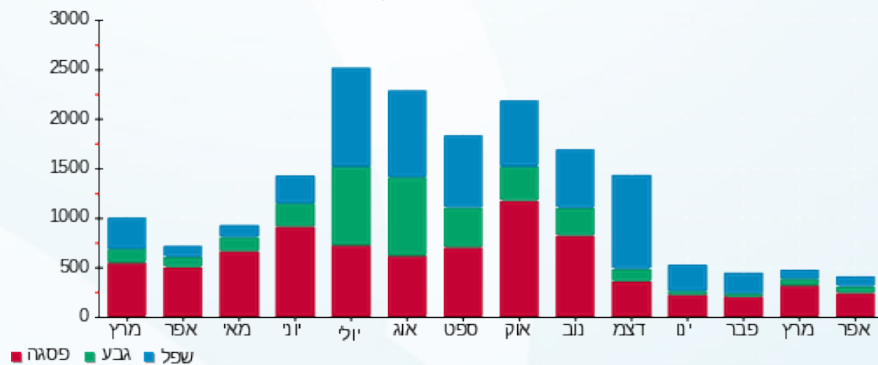



28/04/22

תאריך הפקה:

שם דייר: מפסק ראשי קומה 2

26/04/22

תאריך קריאה נוכחית:

שם אתר: סיטימול חיפה

24/03/22

תאריך קריאה קודמת:

לקוח/ה נכבד/ה, אנו מתכבדים להגיש את חישוב צריכת החשמל לתקופה 26/04/22 - 24/03/22:

מפסק ראשי קומה 2 - 8 - 13080886(0x0)

סוג תעריף	סוג צריכה	קריאה קודמת	קריאה נוכחית	סה"כ צריכה בקוט"ש	מחיר לקוט"ש בא"ג	סה"כ לתשלום
פרטי חשבון עבור תאריכים:						
777	פסגה	24/03/22	26/04/22	7,635.60	46.64	3,561.24 ₪
778	גבע	73,644.60	75,013.20	1,368.60	38.61	528.42 ₪
779	שפל	174,554.40	177,248.40	2,694.00	31.90	859.39 ₪

תוספת קבועה

הערה	סה"כ צריכה	מחיר עבור קוט"ש אחד ב	סה"כ לתשלום
ציבורי	350.95	0.42	148.47 ₪

סה"כ לדייר:

פסגה	גבע	שפל	סה"כ	שיא ביקוש
7,635.60	1,368.60	2,694.00	11,698.20	94.70
₪ 3,561.24	₪ 528.42	₪ 859.39	₪ 4,949.05	

₪ 0.00	תשלום קבוע	
₪ 0.00	תשלום עבור גודל חיבור ב KVA (0x0)	
₪ 5,097.52	סה"כ	
₪ 866.58	מע"מ 17.00%	
₪ 5,964.10	סה"כ לתשלום	כולל מע"מ

התפלגות חיוב בש"ח לפי תע"ז

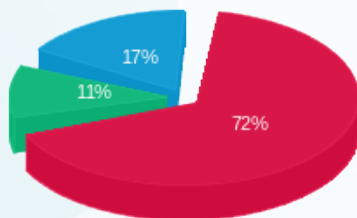

■ פסגה (₪ 3,561.24)
■ גבע (₪ 528.42)
■ שפל (₪ 859.39)

הסטוריית צריכה בקוט"ש

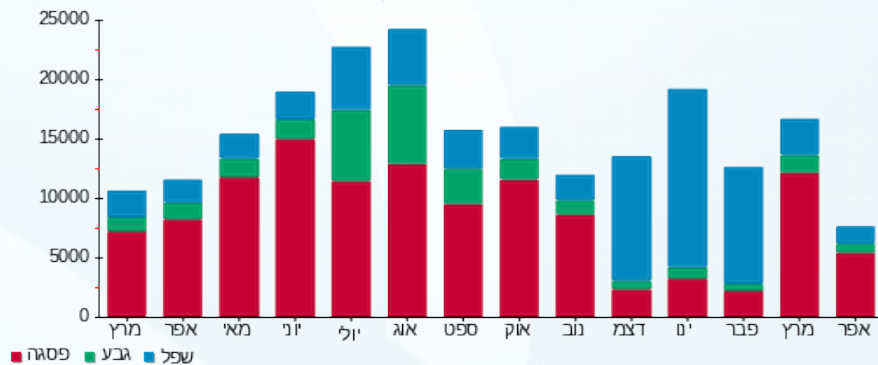



28/04/22 תאריך הפקה:
 26/04/22 תאריך קריאה נוכחית:
 24/03/22 תאריך קריאה קודמת:

שם דייר: נח יצחק
 שם אתר: סיטימול חיפה

לקוח/ה נכבד/ה, אנו מתכבדים להגיש את חישוב צריכת החשמל לתקופה 26/04/22 - 24/03/22:

נח יצחק - 12 - 13080887(0x0)

סוג תעריף	סוג צריכה	קריאה קודמת	קריאה נוכחית	סה"כ צריכה בקוט"ש	מחיר לקוט"ש בא"ג	סה"כ לתשלום
פרטי חשבון עבור תאריכים:						
777	פסגה	24/03/22	26/04/22	280.60	46.64	130.87 ₪
778	גבע	1,960.05	2,005.55	45.50	38.61	17.57 ₪
779	שפל	4,735.00	4,768.10	33.10	31.90	10.56 ₪

תוספת קבועה

הערה	סה"כ צריכה	מחיר עבור קוט"ש אחד ב	סה"כ לתשלום
ציבורי	10.78	0.44	4.77 ₪

סה"כ לדייר:

פסגה	גבע	שפל	סה"כ	שיא ביקוש
280.60	45.50	33.10	359.20	5.59
130.87 ₪	17.57 ₪	10.56 ₪	159.00 ₪	

סה"כ צריכה
 סה"כ לתשלום

38.00 ₪	תשלום קבוע תשלום עבור גודל חיבור ב KVA (0x0) סה"כ מע"מ 17.00%
0.00 ₪	
201.77 ₪	
34.30 ₪	
236.07 ₪	סה"כ לתשלום

כולל מע"מ

התפלגות חיוב בש"ח לפי תעו"ז

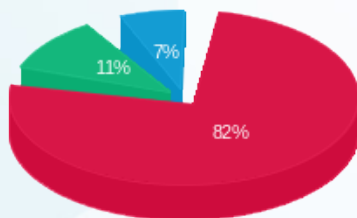

פסגה (130.87 ₪) 82%
 גבע (17.57 ₪) 11%
 שפל (10.56 ₪) 7%

הסטוריית צריכה בקוט"ש

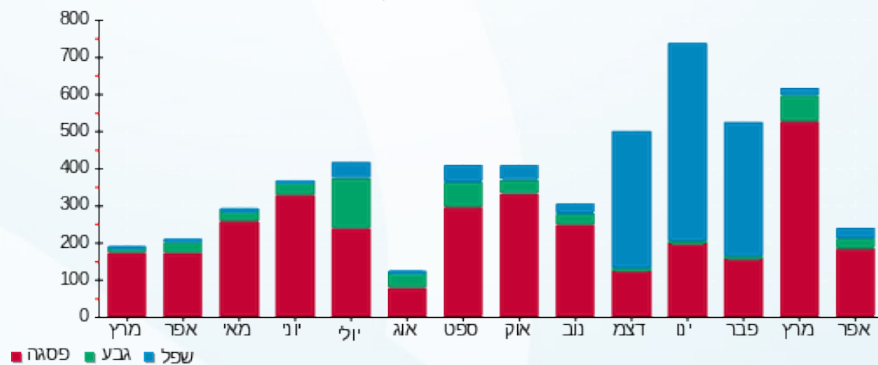



28/04/22 תאריך הפקה:
 26/04/22 תאריך קריאה נוכחית:
 24/03/22 תאריך קריאה קודמת:

שם דייר: סבטלנה פנחס יח 7
 שם אתר: סיטימול חיפה

לקוח/ה נכבד/ה, אנו מתכבדים להגיש את חישוב צריכת החשמל לתקופה 26/04/22 - 24/03/22:

סבטלנה פנחס ליחידה 7 - 2 - 13080890(0x0)

סוג תעריף	סוג צריכה	קריאה קודמת	קריאה נוכחית	סה"כ צריכה בקוט"ש	מחיר לקוט"ש בא"ג	סה"כ לתשלום
פרטי חשבון עבור תאריכים:						
777	פסגה	24/03/22	26/04/22	0.10	46.64	0.05 ₪
778	גבע	5,036.85	5,036.85	0.00	38.61	0.00 ₪
779	שפל	14,743.90	14,743.90	0.00	31.90	0.00 ₪

תוספת קבועה

הערה	סה"כ צריכה	מחיר עבור קוט"ש אחד ב	סה"כ לתשלום
ציבורי	0.003	0.47	0.00 ₪

סה"כ לדייר:

פסגה	גבע	שפל	סה"כ	שיא ביקוש
0.10	0.00	0.00	0.10	0.13
0.05 ₪	0.00 ₪	0.00 ₪	0.05 ₪	

סה"כ צריכה
 סה"כ לתשלום

38.00 ₪	תשלום קבוע תשלום עבור גודל חיבור ב KVA (0x0) סה"כ מע"מ 17.00%
0.00 ₪	
38.05 ₪	
6.47 ₪	
44.52 ₪	סה"כ לתשלום
כולל מע"מ	

התפלגות חיוב בש"ח לפי תע"ז



פסגה (0.05 ₪)
 גבע (0.00 ₪)
 שפל (0.00 ₪)

הסטוריית צריכה בקוט"ש

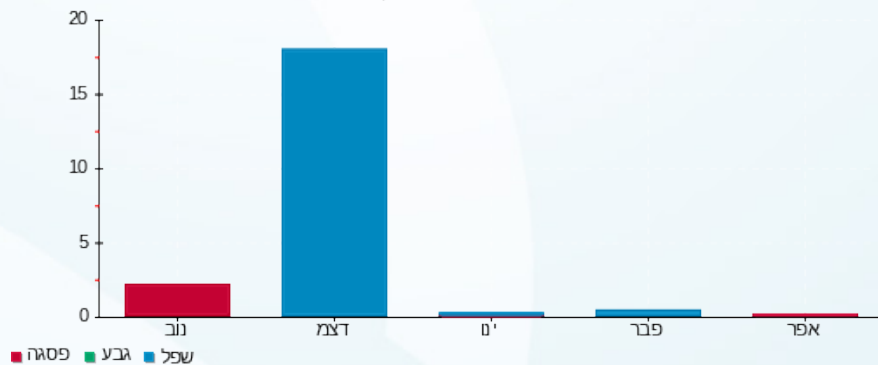

28/04/22 תאריך הפקה:
 26/04/22 תאריך קריאה נוכחית:
 24/03/22 תאריך קריאה קודמת:

שם דייר: עמותת שלומית
 שם אתר: סיטימול חיפה

לקוח/ה נכבד/ה, אנו מתכבדים להגיש את חישוב צריכת החשמל לתקופה 26/04/22 - 24/03/22:

עמותת שלומית - 9 - 13080887(0x0)

סוג תעריף	סוג צריכה	קריאה קודמת	קריאה נוכחית	סה"כ צריכה בקוט"ש	מחיר לקוט"ש בא"ג	סה"כ לתשלום
פרטי חשבון עבור תאריכים:						
777	פסגה	24/03/22	26/04/22	62.90	46.64	29.34 ₪
778	גבע	827.40	830.25	2.85	38.61	1.10 ₪
779	שפל	3,065.65	3,072.60	6.95	31.90	2.22 ₪

תוספת קבועה

הערה	סה"כ צריכה	מחיר עבור קוט"ש אחד ב	סה"כ לתשלום
ציבורי	2.18	0.45	0.98 ₪

סה"כ לדייר:

פסגה	גבע	שפל	סה"כ	שיא ביקוש
62.90	2.85	6.95	72.70	2.20
29.34 ₪	1.10 ₪	2.22 ₪	32.65 ₪	

סה"כ צריכה
 סה"כ לתשלום

38.00 ₪	תשלום קבוע תשלום עבור גודל חיבור ב KVA (0x0) סה"כ מע"מ 17.00%
0.00 ₪	
71.63 ₪	
12.18 ₪	
83.81 ₪	סה"כ לתשלום
כולל מע"מ	

התפלגות חיוב בש"ח לפי תעו"ז

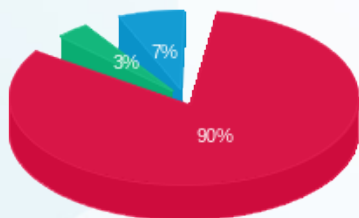

פסגה (29.34 ₪)
 גבע (1.10 ₪)
 שפל (2.22 ₪)

הסטוריית צריכה בקוט"ש

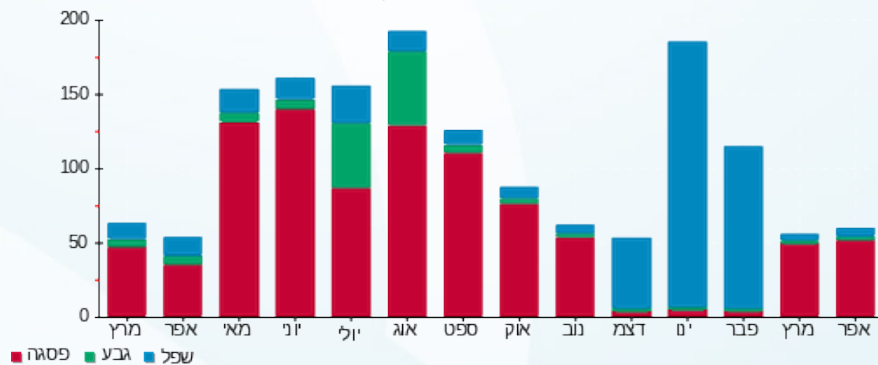



28/04/22

תאריך הפקה:

שם דייר: עמיקם ויס
שם אתר: סיטימול חיפה

26/04/22

תאריך קריאה נוכחית:

24/03/22

תאריך קריאה קודמת:

לקוח/ה נכבד/ה, אנו מתכבדים להגיש את חישוב צריכת החשמל לתקופה 26/04/22 - 24/03/22:

עמיקם ויס - 6 - 13080890 (0x0)

סוג תעריף	סוג צריכה	קריאה קודמת	קריאה נוכחית	סה"כ צריכה בקוט"ש	מחיר לקוט"ש בא"ג	סה"כ לתשלום
פרטי חשבון עבור תאריכים:						
777	פסגה	24/03/22	26/04/22	215.75	46.64	100.63 ₪
778	גבע	1,991.00	2,017.95	26.95	38.61	10.41 ₪
779	שפל	4,886.00	4,957.10	71.10	31.90	22.68 ₪

תוספת קבועה

הערה	סה"כ צריכה	מחיר עבור קוט"ש אחד ב	סה"כ לתשלום
ציבורי	9.41	0.43	4.01 ₪

סה"כ לדייר:

פסגה	גבע	שפל	סה"כ	שיא ביקוש
215.75	26.95	71.10	313.80	2.60
100.63 ₪	10.41 ₪	22.68 ₪	133.71 ₪	

סה"כ צריכה
סה"כ לתשלום

38.00 ₪	<p>תשלום קבוע</p> <p>תשלום עבור גודל חיבור ב KVA (0x0)</p> <p>סה"כ</p> <p>מע"מ 17.00%</p>	<p>סה"כ לתשלום</p>
0.00 ₪		
175.72 ₪		
29.87 ₪		
205.60 ₪		

התפלגות חיוב בש"ח לפי תע"ז

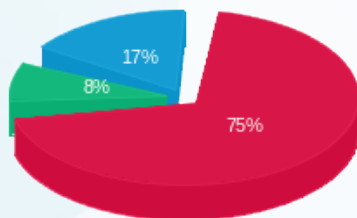

פסגה (100.63 ₪)
גבע (10.41 ₪)
שפל (22.68 ₪)

הסטוריית צריכה בקוט"ש

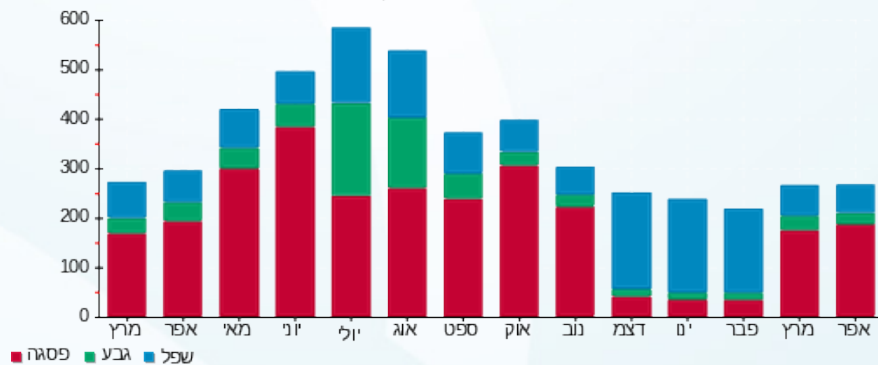

28/04/22 תאריך הפקה:
 26/04/22 תאריך קריאה נוכחית:
 24/03/22 תאריך קריאה קודמת:

שם דייר: פגיון 2
 שם אתר: סיטימול חיפה

לקוח/ה נכבד/ה, אנו מתכבדים להגיש את חישוב צריכת החשמל לתקופה 26/04/22 - 24/03/22:

פגיון 2 - 1 - 13080886 (0x0)

סוג תעריף	סוג צריכה	קריאה קודמת	קריאה נוכחית	סה"כ צריכה בקוט"ש	מחיר לקוט"ש בא"ג	סה"כ לתשלום
פרטי חשבון עבור תאריכים:						
777	פסגה	24/03/22	26/04/22	324.10	46.64	151.16 ₪
778	גבע	1,691.20	1,739.10	47.90	38.61	18.49 ₪
779	שפל	2,496.15	2,599.45	103.30	31.90	32.95 ₪

תוספת קבועה

הערה	סה"כ צריכה	מחיר עבור קוט"ש אחד ב	סה"כ לתשלום
ציבורי	14.26	0.43	6.08 ₪

סה"כ לדייר:

פסגה	גבע	שפל	סה"כ	שיא ביקוש
324.10	47.90	103.30	475.30	4.19
151.16 ₪	18.49 ₪	32.95 ₪	202.61 ₪	

38.00 ₪	תשלום קבוע	
0.00 ₪	תשלום עבור גודל חיבור ב KVA (0x0)	
246.69 ₪	סה"כ	
41.94 ₪	מע"מ 17.00%	
288.62 ₪	סה"כ לתשלום	כולל מע"מ

התפלגות חיוב בש"ח לפי תע"ז

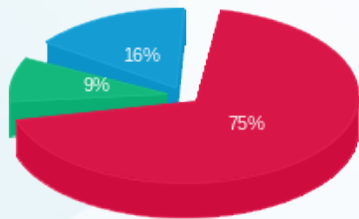

■ פסגה (151.16 ₪)
 ■ גבע (18.49 ₪)
 ■ שפל (32.95 ₪)

הסטוריית צריכה בקוט"ש

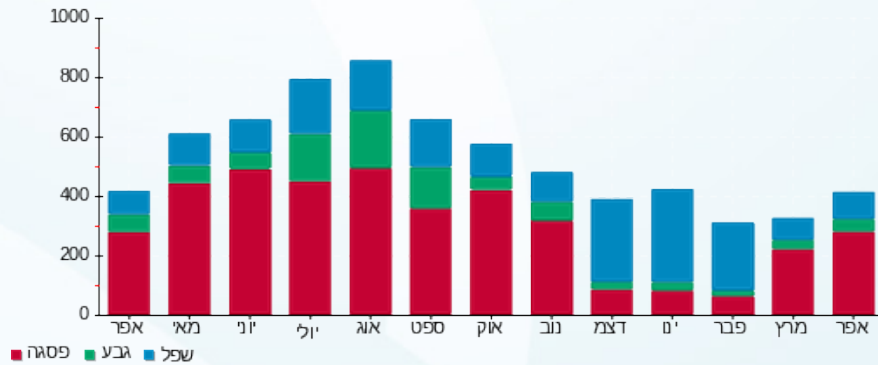



28/04/22

תאריך הפקדה:

שם דייר: קבוצה שכולו טוב

26/04/22

תאריך קריאה נוכחית:

שם אתר: סיטימול חיפה

24/03/22

תאריך קריאה קודמת:

לקוח/ה נכבד/ה, אנו מתכבדים להגיש את חישוב צריכת החשמל לתקופה 26/04/22 - 24/03/22:

קבוצה שכולו טוב - 12 - 13080890(0x0)

סוג תעריף	סוג צריכה	קריאה קודמת	קריאה נוכחית	סה"כ צריכה בקוט"ש	מחיר לקוט"ש בא"ג	סה"כ לתשלום
פרטי חשבון עבור תאריכים:						
777	פסגה	24/03/22	26/04/22	367.30	46.64	171.31 ₪
778	גבע	1,952.25	2,083.90	131.65	38.61	50.83 ₪
779	שפל	3,619.05	3,954.50	335.45	31.90	107.01 ₪

תוספת קבועה

הערה	סה"כ צריכה	מחיר עבור קוט"ש אחד ב	סה"כ לתשלום
ציבורי	25.03	0.39	9.87 ₪

סה"כ לדייר:

פסגה	גבע	שפל	סה"כ	שיא ביקוש
367.30	131.65	335.45	834.40	8.18
171.31 ₪	50.83 ₪	107.01 ₪	329.15 ₪	

38.00 ₪	<p>תשלום קבוע</p> <p>תשלום עבור גודל חיבור ב KVA (0x0)</p> <p>סה"כ</p> <p>מע"מ 17.00%</p>	<p>סה"כ לתשלום</p>
0.00 ₪		
377.02 ₪		
64.09 ₪		
441.12 ₪	כולל מע"מ	

התפלגות חיוב בש"ח לפי תע"ז

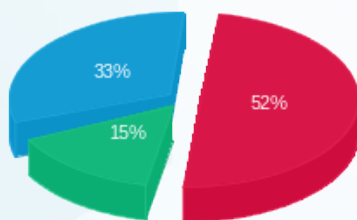

■ פסגה (171.31 ₪)
 ■ גבע (50.83 ₪)
 ■ שפל (107.01 ₪)

הסטוריית צריכה בקוט"ש

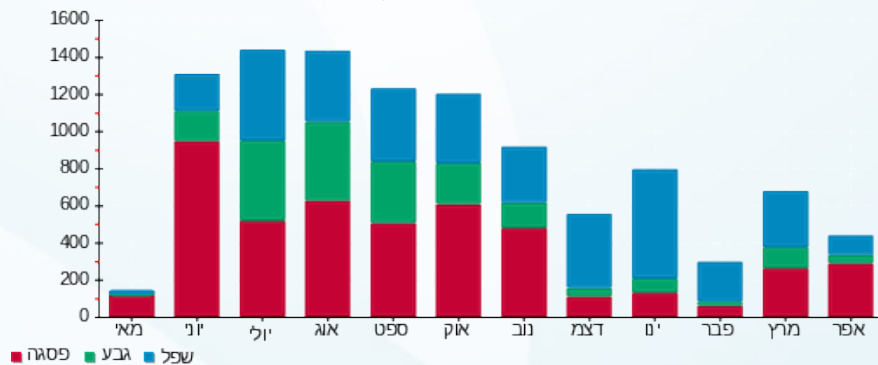



28/04/22

תאריך הפקדה:

שם דייר: רדאר גיוס והשמה

26/04/22

תאריך קריאה נוכחית:

שם אתר: סיטימול חיפה

24/03/22

תאריך קריאה קודמת:

לקוח/ה נכבד/ה, אנו מתכבדים להגיש את חישוב צריכת החשמל לתקופה 26/04/22 - 24/03/22:

רדאר גיוס והשמה - 8 - 13080890(0x0)

סוג תעריף	סוג צריכה	קריאה קודמת	קריאה נוכחית	סה"כ צריכה בקוט"ש	מחיר לקוט"ש בא"ג	סה"כ לתשלום
פרטי חשבון עבור תאריכים:						
777	פסגה	24/03/22	26/04/22	263.75	46.64	123.01 ₪
778	גבע	1,208.25	1,246.25	38.00	38.61	14.67 ₪
779	שפל	3,112.80	3,184.50	71.70	31.90	22.87 ₪

תוספת קבועה

הערה	סה"כ צריכה	מחיר עבור קוט"ש אחד ב	סה"כ לתשלום
ציבורי	11.20	0.43	4.82 ₪

סה"כ לדייר:

פסגה	גבע	שפל	סה"כ	שיא ביקוש
263.75	38.00	71.70	373.45	2.39
123.01 ₪	14.67 ₪	22.87 ₪	160.56 ₪	

תשלום קבוע	תשלום עבור גודל חיבור ב KVA (0x0)	סה"כ	מע"מ 17.00%	סה"כ לתשלום	כולל מע"מ
38.00 ₪	0.00 ₪	203.37 ₪	34.57 ₪	237.95 ₪	

התפלגות חיוב בש"ח לפי תעו"ז

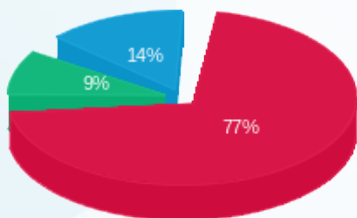

פסגה (123.01 ₪) ■
גבע (14.67 ₪) ■
שפל (22.87 ₪) ■

הסטוריית צריכה בקוט"ש

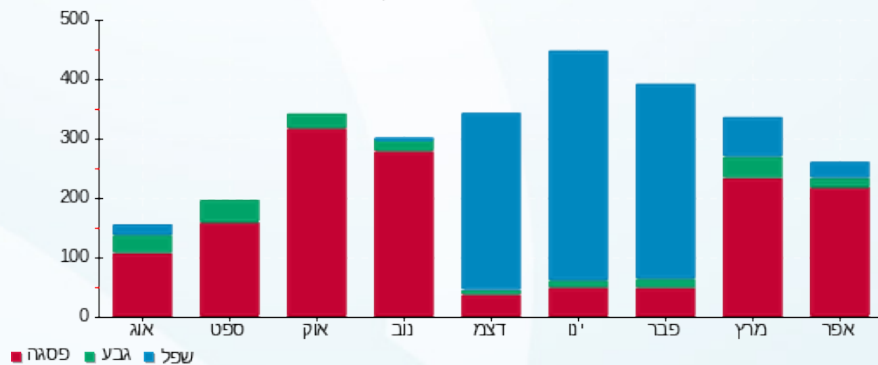



28/04/22 תאריך הפקה:
 26/04/22 תאריך קריאה נוכחית:
 24/03/22 תאריך קריאה קודמת:

שם דייר: ש.כ.מאגרי אנוש בע"מ
 שם אתר: סיטימול חיפה

לקוח/ה נכבד/ה, אנו מתכבדים להגיש את חישוב צריכת החשמל לתקופה 26/04/22 - 24/03/22:

ש.כ.מאגרי אנוש בע"מ - 9 - 13080890 (0x0)

סוג תעריף	סוג צריכה	קריאה קודמת	קריאה נוכחית	סה"כ צריכה בקוט"ש	מחיר לקוט"ש בא"ג	סה"כ לתשלום
			26/04/22	24/03/22	פרטי חשבון עבור תאריכים:	
777	פסגה	10,730.45	11,065.45	335.00	46.64	156.24 ₪
778	גבע	1,744.50	1,765.85	21.35	38.61	8.24 ₪
779	שפל	5,526.65	5,581.15	54.50	31.90	17.39 ₪

תוספת קבועה

הערה	סה"כ צריכה	מחיר עבור קוט"ש אחד ב	סה"כ לתשלום
ציבורי	12.33	0.44	5.46 ₪

סה"כ לדייר:

פסגה	גבע	שפל	סה"כ	שיא ביקוש
335.00	21.35	54.50	410.85	3.75
156.24 ₪	8.24 ₪	17.39 ₪	181.87 ₪	

סה"כ צריכה
 סה"כ לתשלום

38.00 ₪	<p>תשלום קבוע</p> <p>תשלום עבור גודל חיבור ב KVA (0x0)</p> <p>סה"כ</p> <p>מע"מ 17.00%</p>	<p>סה"כ לתשלום</p>
0.00 ₪		
225.33 ₪		
38.31 ₪		
263.63 ₪	כולל מע"מ	

התפלגות חיוב בש"ח לפי תע"ז

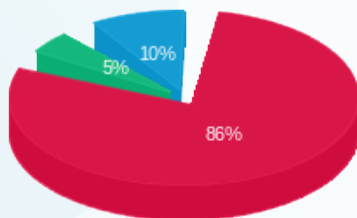

פסגה (156.24 ₪) 86%
 גבע (8.24 ₪) 10%
 שפל (17.39 ₪) 5%

הסטוריית צריכה בקוט"ש

