

28/04/22 תאריך הפקה:
 28/02/22 תאריך קריאה נוכחית:
 01/02/22 תאריך קריאה קודמת:

שם דייר: בניין A - אינטרנט בית חווה 1-
 שם אתר: מגדלי אור

לקוח/ה נכבד/ה, אנו מתכבדים להגיש את חישוב צריכת החשמל לתקופה 01/02/22 - 28/02/22:

לוח מ"א - חוות שרתים - 8 - (0x0)00024405

סוג תעריף	סוג צריכה	קריאה קודמת	קריאה נוכחית	סה"כ צריכה בקוט"ש	מחיר לקוט"ש בא"ג	סה"כ לתשלום
פרטי חשבון עבור תאריכים:			28/02/22	01/02/22		
777	פסגה	51,028.38	51,576.89	548.51	84.33	462.56 ₪
778	גבע	28,437.55	28,712.77	275.22	49.57	136.42 ₪
779	שפל	87,122.47	89,174.50	2,052.03	28.21	578.88 ₪

חוות שרתים - 6 - (0x0)00024613

סוג תעריף	סוג צריכה	קריאה קודמת	קריאה נוכחית	סה"כ צריכה בקוט"ש	מחיר לקוט"ש בא"ג	סה"כ לתשלום
פרטי חשבון עבור תאריכים:			28/02/22	01/02/22		
777	פסגה	5,014,710.66	5,034,034.36	19,323.70	84.33	16,295.67 ₪
778	גבע	3,111,238.80	3,120,099.96	8,861.16	49.57	4,392.48 ₪
779	שפל	2,513,353.20	2,583,911.35	70,558.15	28.21	19,904.45 ₪

סה"כ לדירה:

פסגה	גבע	שפל	סה"כ	שיא ביקוש
19,872.21	9,136.38	72,610.18	101,618.77	4.45
16,758.23 ₪	4,528.90 ₪	20,483.33 ₪	41,770.47 ₪	

510.34 ₪	תשלום קבוע	
0.00 ₪	תשלום עבור גודל חיבור בKVA (0x0)	
42,280.81 ₪	סה"כ לתשלום	לא כולל מע"מ

התפלגות חיוב בש"ח לפי תע"ז

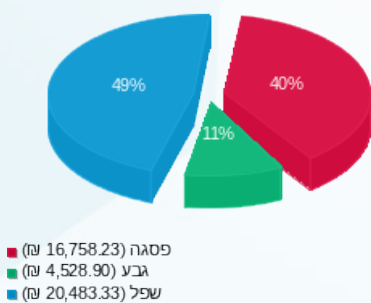

הסטוריית צריכה בקוט"ש

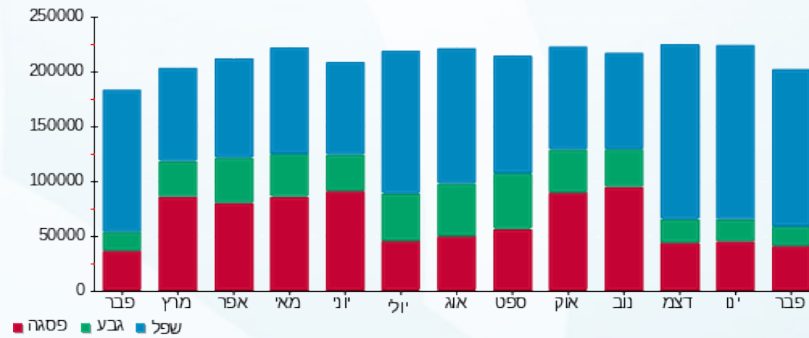



28/04/22

תאריך הפקדה:

שם דייר: בניין A - בת אור תעשיות

28/02/22

תאריך קריאה נוכחית:

שם אתר: מגדלי אור

01/02/22

תאריך קריאה קודמת:

לקוח/ה נכבד/ה, אנו מתכבדים להגיש את חישוב צריכת החשמל לתקופה 01/02/22 - 28/02/22:

בת אור תעשיות - 6 - 00024589(0x0)

סוג תעריף	סוג צריכה	קריאה קודמת	קריאה נוכחית	סה"כ צריכה בקוט"ש	מחיר לקוט"ש בא"ג	סה"כ לתשלום
פרטי חשבון עבור תאריכים:						
777	פסגה	01/02/22	28/02/22	75.25	84.33	63.46 ₪
778	גבע	8,688.22	8,700.56	12.33	49.57	6.11 ₪
779	שפל	17,656.71	17,856.71	200.00	28.21	56.42 ₪

סה"כ לדייר:

פסגה	גבע	שפל	סה"כ	שיא ביקוש
75.25	12.33	200.00	287.57	3.23
63.46 ₪	6.11 ₪	56.42 ₪	125.99 ₪	

סה"כ צריכה

סה"כ לתשלום

510.34 ₪	תשלום קבוע	
0.00 ₪	תשלום עבור גודל חיבור בKVA (0x0)	
636.33 ₪	סה"כ לתשלום	לא כולל מע"מ

התפלגות חיוב בש"ח לפי תעו"ז

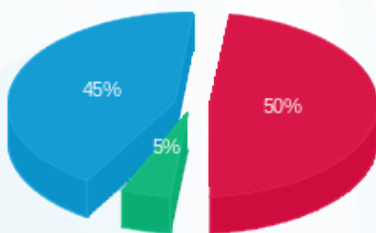

- פסגה (63.46 ₪) 50%
- גבע (6.11 ₪) 45%
- שפל (56.42 ₪) 5%

הסטוריית צריכה בקוט"ש

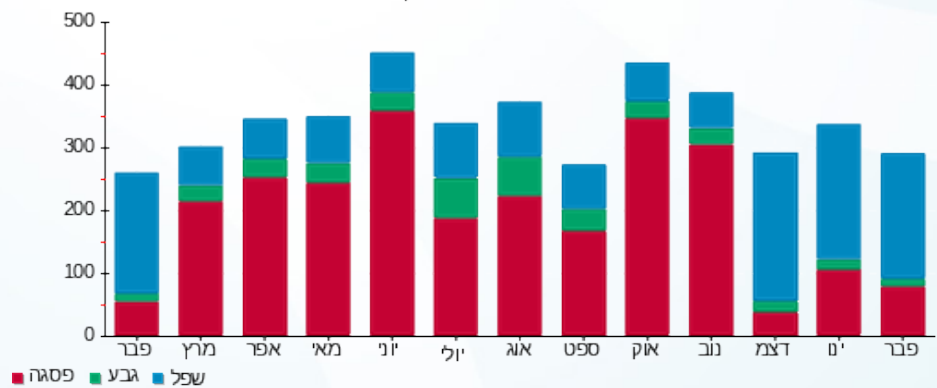

- פסגה
- גבע
- שפל





28/04/22 תאריך הפקה:
 28/02/22 תאריך קריאה נוכחית:
 01/02/22 תאריך קריאה קודמת:

שם דייר: בניין A - ג.א.ג.א.
 שם אתר: מגדלי אור

לקוח/ה נכבד/ה, אנו מתכבדים להגיש את חישוב צריכת החשמל לתקופה 01/02/22 - 28/02/22:

ג.א.ג.א ראשי - 3 - (0x0)00024405

סוג תעריף	סוג צריכה	קריאה קודמת	קריאה נוכחית	סה"כ צריכה בקוט"ש	מחיר לקוט"ש בא"ג	סה"כ לתשלום
פרטי חשבון עבור תאריכים:			28/02/22	01/02/22		
777	פסגה	1,529,244.19	1,538,509.83	9,265.64	84.33	7,813.71 ₪
778	גבע	965,860.00	968,351.49	2,491.50	49.57	1,235.04 ₪
779	שפל	1,416,266.27	1,439,782.02	23,515.75	28.21	6,633.79 ₪

ג.א.ג.א שחרור עשן - 6 - (0x0)00024405

סוג תעריף	סוג צריכה	קריאה קודמת	קריאה נוכחית	סה"כ צריכה בקוט"ש	מחיר לקוט"ש בא"ג	סה"כ לתשלום
פרטי חשבון עבור תאריכים:			28/02/22	01/02/22		
777	פסגה	6,905.40	6,906.31	0.91	84.33	0.77 ₪
778	גבע	4,874.48	4,876.61	2.13	49.57	1.06 ₪
779	שפל	11,304.91	11,308.16	3.26	28.21	0.92 ₪

לוח סינון ג.א.ג.א - 8 - (0x0)00024626

סוג תעריף	סוג צריכה	קריאה קודמת	קריאה נוכחית	סה"כ צריכה בקוט"ש	מחיר לקוט"ש בא"ג	סה"כ לתשלום
פרטי חשבון עבור תאריכים:			28/02/22	01/02/22		
777	פסגה	95,623.75	95,623.75	0.00	84.33	0.00 ₪
778	גבע	61,501.40	61,501.40	0.00	49.57	0.00 ₪
779	שפל	138,161.61	138,161.61	0.00	28.21	0.00 ₪

סה"כ לדייר:

פסגה	גבע	שפל	סה"כ	שיא ביקוש
9,266.55	2,493.63	23,519.01	35,279.18	86.94
₪ 7,814.48	₪ 1,236.09	₪ 6,634.71	₪ 15,685.28	

סה"כ צריכה
 סה"כ לתשלום

₪ 510.34	תשלום קבוע	
₪ 0.00	תשלום עבור גודל חיבור בKVA (0x0)	
₪ 16,195.62	סה"כ לתשלום	לא כולל מע"מ





התפלגות חיוב בש"ח לפי תעו"ז

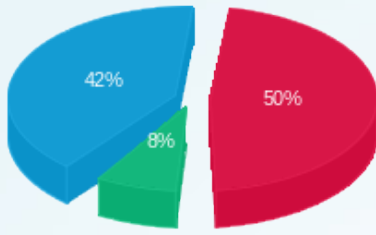

- פסגה (7,814.48 ש"ח)
- גבע (1,236.09 ש"ח)
- שפל (6,634.71 ש"ח)

הסטוריית צריכה בקוט"ש

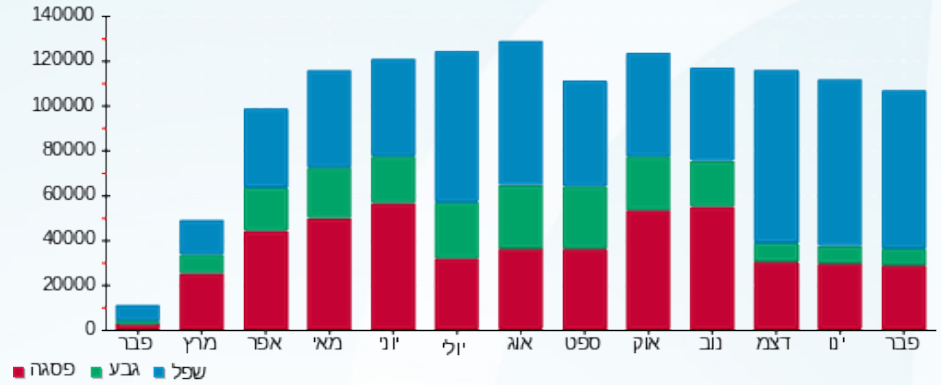

28/04/22 תאריך הפקה:
 28/02/22 תאריך קריאה נוכחית:
 01/02/22 תאריך קריאה קודמת:

שם דייר: בניין A - גל גוטזגן
 שם אתר: מגדלי אור

לקוח/ה נכבד/ה, אנו מתכבדים להגיש את חישוב צריכת החשמל לתקופה 01/02/22 - 28/02/22:

גל גוטזגן - 5 - 00024614 (0x0)

סוג תעריף	סוג צריכה	קריאה קודמת	קריאה נוכחית	סה"כ צריכה בקוט"ש	מחיר לקוט"ש בא"ג	סה"כ לתשלום
פרטי חשבון עבור תאריכים:						
777	פסגה	01/02/22	28/02/22	38.24	84.33	32.24 ₪
778	גבע	1,953.03	1,962.75	9.72	49.57	4.82 ₪
779	שפל	6,745.87	6,858.30	112.43	28.21	31.72 ₪

סה"כ לדייר:

פסגה	גבע	שפל	סה"כ	שיא ביקוש
38.24	9.72	112.43	160.40	1.44
32.24 ₪	4.82 ₪	31.72 ₪	68.78 ₪	

סה"כ צריכה
 סה"כ לתשלום

510.34 ₪	תשלום קבוע	
0.00 ₪	תשלום עבור גודל חיבור בKVA (0x0)	
579.12 ₪	סה"כ לתשלום	לא כולל מע"מ

התפלגות חיוב בש"ח לפי תעו"ז

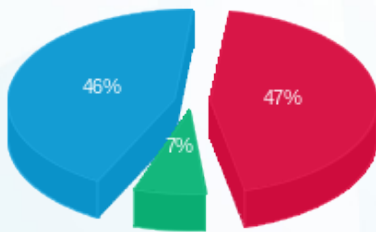

פסגה (32.24 ₪)
 גבע (4.82 ₪)
 שפל (31.72 ₪)

הסטוריית צריכה בקוט"ש

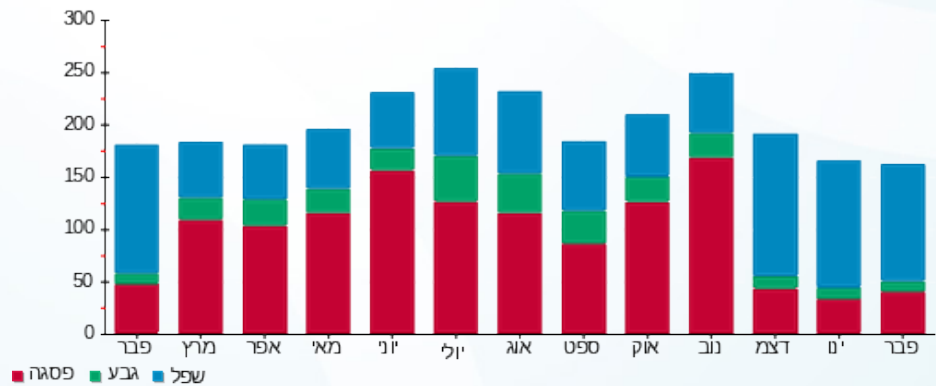

28/04/22 תאריך הפקה:
 28/02/22 תאריך קריאה נוכחית:
 01/02/22 תאריך קריאה קודמת:

שם דייר: בנין A - דיאמונד קפיטל ק.01
 שם אתר: מגדלי אור

לקוח/ה נכבד/ה, אנו מתכבדים להגיש את חישוב צריכת החשמל לתקופה 01/02/22 - 28/02/22:

בנין A - דימונד קפיטל ק.01 - 4 - 20004387(3x63)

סוג תעריף	סוג צריכה	קריאה קודמת	קריאה נוכחית	סה"כ צריכה בקוט"ש	מחיר לקוט"ש בא"ג	סה"כ לתשלום
פרטי חשבון עבור תאריכים:						
777	פסגה	01/02/22	28/02/22	250.80	84.33	211.50 ₪
778	גבע	1,819.26	1,878.48	59.22	49.57	29.36 ₪
779	שפל	7,340.52	8,257.62	917.10	28.21	258.71 ₪

סה"כ לדייר:

פסגה	גבע	שפל	סה"כ	שיא ביקוש
250.80	59.22	917.10	1,227.12	8.54
211.50 ₪	29.36 ₪	258.71 ₪	499.57 ₪	

סה"כ צריכה
 סה"כ לתשלום

510.34 ₪	תשלום קבוע	
3,500.36 ₪	תשלום עבור גודל חיבור בKVA (3x63)	
4,510.27 ₪	סה"כ לתשלום	לא כולל מע"מ

התפלגות חיוב בש"ח לפי תעו"ז

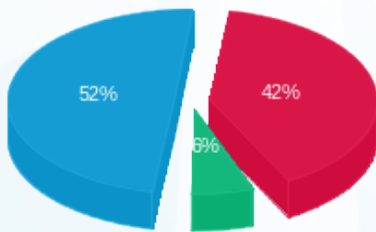

■ פסגה (211.50 ₪)
 ■ גבע (29.36 ₪)
 ■ שפל (258.71 ₪)

הסטוריית צריכה בקוט"ש

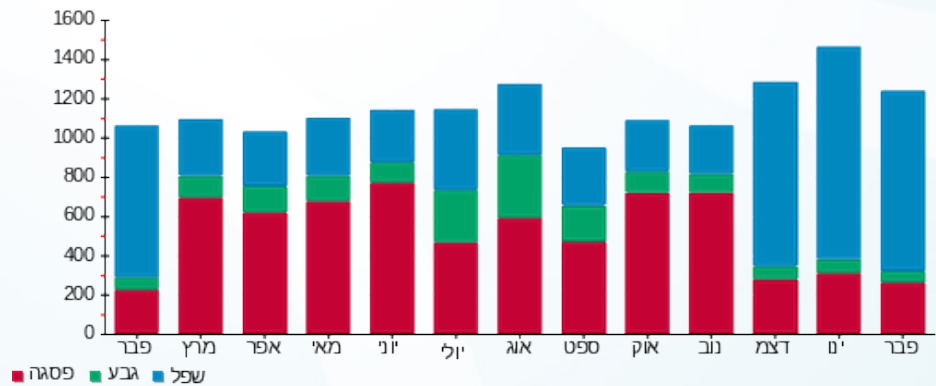

28/04/22 תאריך הפקה:
 28/02/22 תאריך קריאה נוכחית:
 01/02/22 תאריך קריאה קודמת:

שם דייר: בנין A - דיאמונד קפיטל ק.10
 שם אתר: מגדלי אור

לקוח/ה נכבד/ה, אנו מתכבדים להגיש את חישוב צריכת החשמל לתקופה 01/02/22 - 28/02/22:

בנין A - דיאמונד קפיטל קומה 10 - 3 - 00024589(0x0)

סוג תעריף	סוג צריכה	קריאה קודמת	קריאה נוכחית	סה"כ צריכה בקוט"ש	מחיר לקוט"ש בא"ג	סה"כ לתשלום
		01/02/22	28/02/22			
777	פסגה	364,720.85	365,493.79	772.94	84.33	651.82 ₪
778	גבע	142,855.01	143,094.09	239.08	49.57	118.51 ₪
779	שפל	263,479.98	266,123.57	2,643.59	28.21	745.76 ₪

סה"כ לדייר:

פסגה	גבע	שפל	סה"כ	שיא ביקוש
772.94	239.08	2,643.59	3,655.61	16.06
651.82 ₪	118.51 ₪	745.76 ₪	1,516.09 ₪	

סה"כ צריכה
 סה"כ לתשלום

510.34 ₪	תשלום קבוע	
0.00 ₪	תשלום עבור גודל חיבור בKVA (0x0)	
2,026.43 ₪	סה"כ לתשלום	לא כולל מע"מ

התפלגות חיוב בש"ח לפי תעו"ז

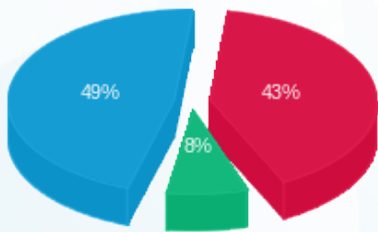

■ פסגה (651.82 ₪)
 ■ גבע (118.51 ₪)
 ■ שפל (745.76 ₪)

הסטוריית צריכה בקוט"ש

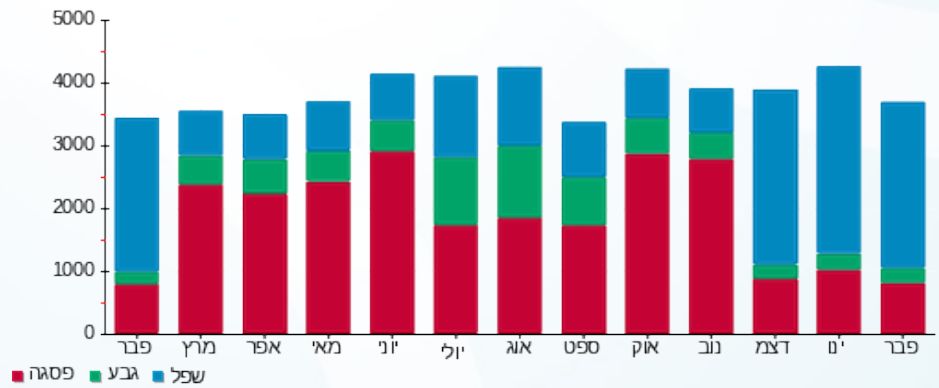

28/04/22 תאריך הפקה:
 28/02/22 תאריך קריאה נוכחית:
 01/02/22 תאריך קריאה קודמת:

שם דייר: בניין A - דסטיני אחזקות
 שם אתר: מגדלי אור

לקוח/ה נכבד/ה, אנו מתכבדים להגיש את חישוב צריכת החשמל לתקופה 01/02/22 - 28/02/22:

דסטיני אחזקות - 8 - 00024589(0x0)

סוג תעריף	סוג צריכה	קריאה קודמת	קריאה נוכחית	סה"כ צריכה בקוט"ש	מחיר לקוט"ש בא"ג	סה"כ לתשלום
פרטי חשבון עבור תאריכים:						
777	פסגה	01/02/22	28/02/22	47.79	84.33	40.30 ₪
778	גבע	12,743.21	12,760.20	16.99	49.57	8.42 ₪
779	שפל	34,025.00	34,624.34	599.34	28.21	169.07 ₪

סה"כ לדייר:

פסגה	גבע	שפל	סה"כ	שיא ביקוש
47.79	16.99	599.34	664.12	12.45
40.30 ₪	8.42 ₪	169.07 ₪	217.80 ₪	

סה"כ צריכה
 סה"כ לתשלום

510.34 ₪	תשלום קבוע	
0.00 ₪	תשלום עבור גודל חיבור בKVA (0x0)	
728.14 ₪	סה"כ לתשלום	לא כולל מע"מ

התפלגות חיוב בש"ח לפי תע"ז

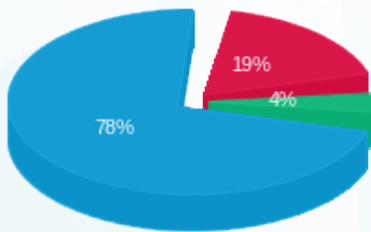

■ פסגה (40.30 ₪)
 ■ גבע (8.42 ₪)
 ■ שפל (169.07 ₪)

הסטוריית צריכה בקוט"ש

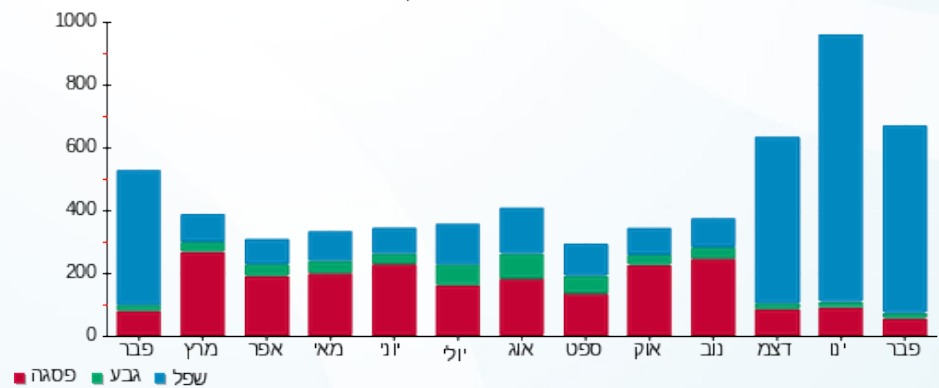



28/04/22

תאריך הפקה:

שם דייר: בניין A - הדסון מטבח

28/02/22

תאריך קריאה נוכחית:

שם אתר: מגדלי אור

01/02/22

תאריך קריאה קודמת:

לקוח/ה נכבד/ה, אנו מתכבדים להגיש את חישוב צריכת החשמל לתקופה 01/02/22 - 28/02/22:

הדסון 1 - 00024624(0x0)

סוג תעריף	סוג צריכה	קריאה קודמת	קריאה נוכחית	סה"כ צריכה בקוט"ש	מחיר לקוט"ש בא"ג	סה"כ לתשלום
פרטי חשבון עבור תאריכים:						
		01/02/22	28/02/22			
777	פסגה	282,671.61	284,898.63	2,227.02	84.33	1,878.04 ₪
778	גבע	221,181.21	221,910.04	728.83	49.57	361.28 ₪
779	שפל	542,854.53	548,383.86	5,529.33	28.21	1,559.83 ₪

סה"כ לדייר:

פסגה	גבע	שפל	סה"כ	שיא ביקוש
2,227.02	728.83	5,529.33	8,485.18	41.01
1,878.04 ₪	361.28 ₪	1,559.83 ₪	3,799.15 ₪	

סה"כ צריכה

סה"כ לתשלום

510.34 ₪	תשלום קבוע	
0.00 ₪	תשלום עבור גודל חיבור בKVA (0x0)	
4,309.49 ₪	סה"כ לתשלום	לא כולל מע"מ

התפלגות חיוב בש"ח לפי תע"ז

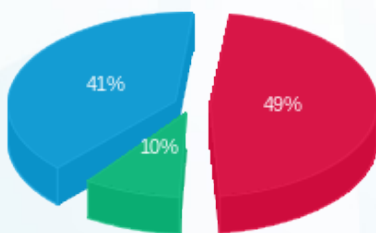

■ פסגה (1,878.04 ₪)
■ גבע (361.28 ₪)
■ שפל (1,559.83 ₪)

הסטוריית צריכה בקוט"ש

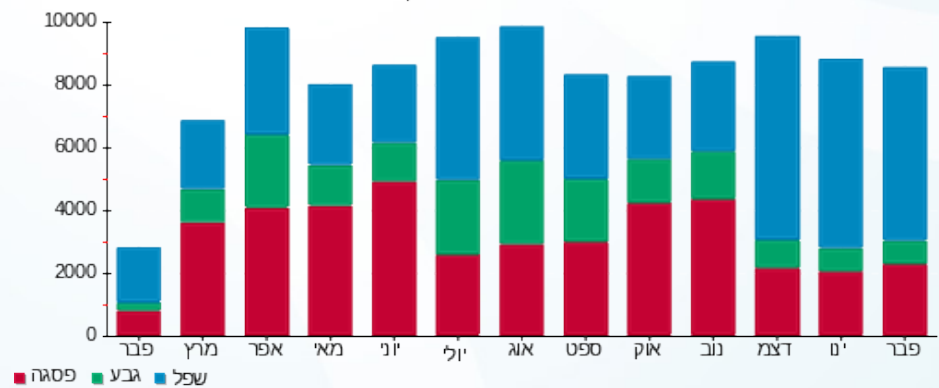

28/04/22 תאריך הפקה:
 28/02/22 תאריך קריאה נוכחי:
 01/02/22 תאריך קריאה קודמת:

שם דייר: בנין A - חברה ICEA ק.04
 שם אתר: מגדלי אור

לקוח/ה נכבד/ה, אנו מתכבדים להגיש את חישוב צריכת החשמל לתקופה 01/02/22 - 28/02/22:

בנין A - חברה ICEA ק.04 - 3 - 20004387(3x40)

סוג תעריף	סוג צריכה	קריאה קודמת	קריאה נוכחית	סה"כ צריכה בקוט"ש	מחיר לקוט"ש בא"ג	סה"כ לתשלום
פרטי חשבון עבור תאריכים:						
777	פסגה	01/02/22	28/02/22	36.56	84.33	30.83 ₪
778	גבע	416.64	434.92	18.28	49.57	9.06 ₪
779	שפל	1,377.72	1,552.96	175.24	28.21	49.44 ₪

סה"כ לדייר:

פסגה	גבע	שפל	סה"כ	שיא ביקוש
36.56	18.28	175.24	230.08	2.96
₪ 30.83	₪ 9.06	₪ 49.44	₪ 89.33	

סה"כ צריכה
 סה"כ לתשלום

510.34 ₪	תשלום קבוע	
2,222.45 ₪	תשלום עבור גודל חיבור בKVA (3x40)	
2,822.12 ₪	סה"כ לתשלום	לא כולל מע"מ

התפלגות חיוב בש"ח לפי תע"ז

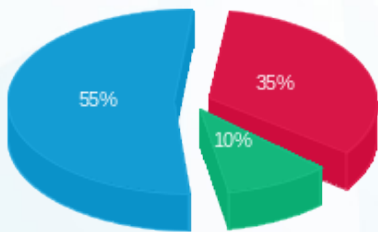

פסגה (₪ 30.83) ■
 גבע (₪ 9.06) ■
 שפל (₪ 49.44) ■

הסטוריית צריכה בקוט"ש

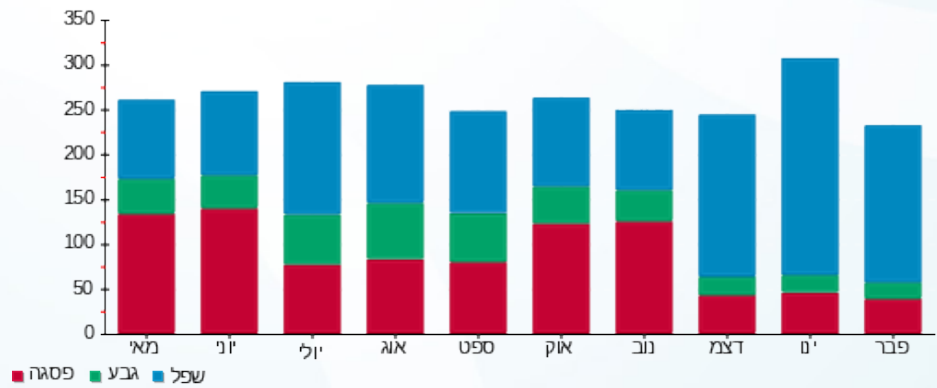



28/04/22 תאריך הפקה:
 28/02/22 תאריך קריאה נוכחית:
 01/02/22 תאריך קריאה קודמת:

שם דייר: בניין A - חדר בזק
 שם אתר: מגדלי אור

לקוח/ה נכבד/ה, אנו מתכבדים להגיש את חישוב צריכת החשמל לתקופה 01/02/22 - 28/02/22:

חדר בזק - 5 - 00024624 (0x0)

סוג תעריף	סוג צריכה	קריאה קודמת	קריאה נוכחית	סה"כ צריכה בקוט"ש	מחיר לקוט"ש בא"ג	סה"כ לתשלום
פרטי חשבון עבור תאריכים:						
777	פסגה	01/02/22	28/02/22	313.28	84.33	264.19 ₪
778	גבע	29,835.40	29,991.45	156.05	49.57	77.35 ₪
779	שפל	93,574.93	94,745.32	1,170.39	28.21	330.17 ₪

סה"כ לדייר:

פסגה	גבע	שפל	סה"כ	שיא ביקוש
313.28	156.05	1,170.39	1,639.72	3.15
264.19 ₪	77.35 ₪	330.17 ₪	671.71 ₪	

סה"כ צריכה
 סה"כ לתשלום

510.34 ₪	תשלום קבוע	
0.00 ₪	תשלום עבור גודל חיבור בKVA (0x0)	
1,182.05 ₪	סה"כ לתשלום	לא כולל מע"מ

התפלגות חיוב בש"ח לפי תע"ז

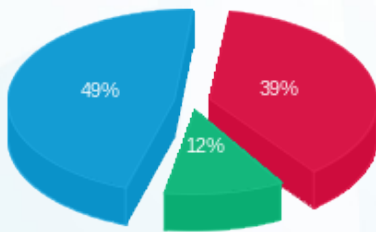

■ פסגה (264.19 ₪)
 ■ גבע (77.35 ₪)
 ■ שפל (330.17 ₪)

הסטוריית צריכה בקוט"ש

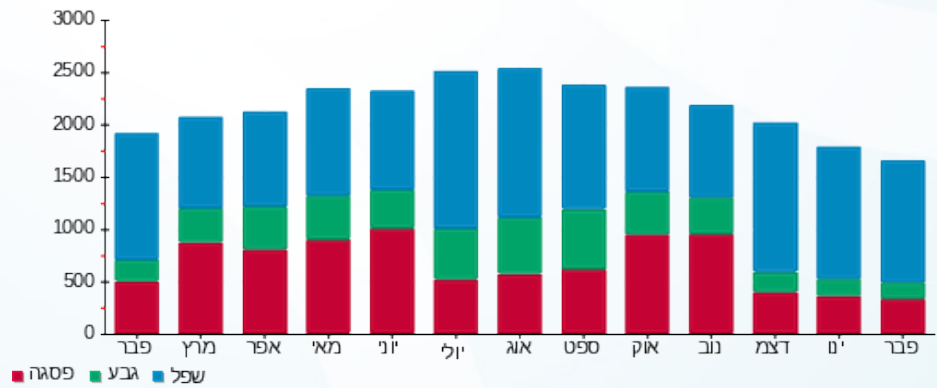

28/04/22 תאריך הפקה:
 28/02/22 תאריך קריאה נוכחית:
 01/02/22 תאריך קריאה קודמת:

שם דייר: בניין A - טלקום HOT
 שם אתר: מגדלי אור

לקוח/ה נכבד/ה, אנו מתכבדים להגיש את חישוב צריכת החשמל לתקופה 01/02/22 - 28/02/22:

לוח 1 - (0x0)13199940 - HQT

סה"כ לתשלום	מחיר לקוט"ש בא"ג	סה"כ צריכה בקוט"ש	קריאה נוכחית	קריאה קודמת	סוג צריכה	סוג תעריף
			28/02/22	01/02/22	פרטי חשבון עבור תאריכים:	
₪ 6.16	84.33	7.30	1,132.00	1,124.70	פסגה	777
₪ 1.83	49.57	3.70	610.70	607.00	גבע	778
₪ 7.87	28.21	27.90	1,990.90	1,963.00	שפל	779

סה"כ לדייר:

שיא ביקוש	סה"כ	שפל	גבע	פסגה
	38.90	27.90	3.70	7.30
	₪ 15.86	₪ 7.87	₪ 1.83	₪ 6.16

סה"כ צריכה
 סה"כ לתשלום

₪ 510.34	תשלום קבוע	
₪ 0.00	תשלום עבור גודל חיבור בKVA (0x0)	
₪ 526.20	סה"כ לתשלום	לא כולל מע"מ

התפלגות חיוב בש"ח לפי תעו"ז

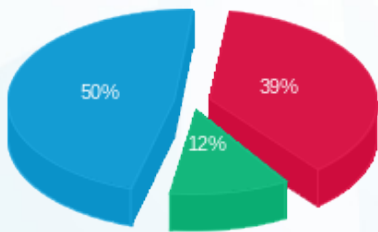

פסגה (₪ 6.16) - 50%
 גבע (₪ 1.83) - 12%
 שפל (₪ 7.87) - 39%

הסטוריית צריכה בקוט"ש

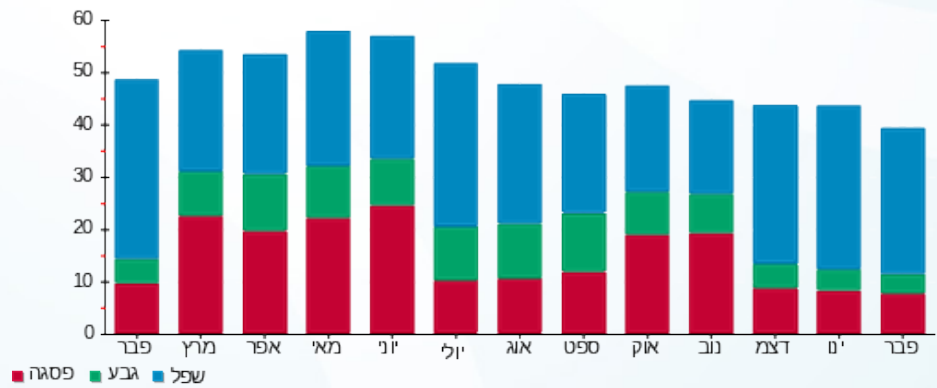



28/04/22

תאריך הפקדה:

שם דייר: בניין A - טראפ דאטה

28/02/22

תאריך קריאה נוכחית:

שם אתר: מגדלי אור

01/02/22

תאריך קריאה קודמת:

לקוח/ה נכבד/ה, אנו מתכבדים להגיש את חישוב צריכת החשמל לתקופה 01/02/22 - 28/02/22:

טראפ דאטה - 4 - 00024620 (0x0)

סוג תעריף	סוג צריכה	קריאה קודמת	קריאה נוכחית	סה"כ צריכה בקוט"ש	מחיר לקוט"ש בא"ג	סה"כ לתשלום
פרטי חשבון עבור תאריכים:						
		01/02/22	28/02/22			
777	פסגה	320,518.68	321,136.21	617.53	84.33	520.76 ₪
778	גבע	160,483.92	160,759.74	275.82	49.57	136.72 ₪
779	שפל	219,513.47	221,719.66	2,206.19	28.21	622.37 ₪

סה"כ לדייר:

פסגה	גבע	שפל	סה"כ	שיא ביקוש
617.53	275.82	2,206.19	3,099.55	11.28
520.76 ₪	136.72 ₪	622.37 ₪	1,279.86 ₪	

סה"כ צריכה

סה"כ לתשלום

510.34 ₪	תשלום קבוע	
0.00 ₪	תשלום עבור גודל חיבור בKVA (0x0)	
1,790.20 ₪	סה"כ לתשלום	לא כולל מע"מ

התפלגות חיוב בש"ח לפי תע"ז

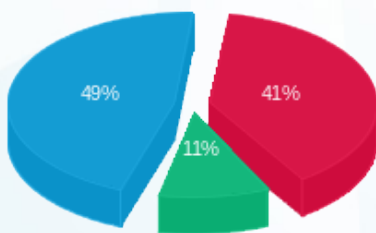

- פסגה (520.76 ₪) - 49%
- גבע (136.72 ₪) - 11%
- שפל (622.37 ₪) - 41%

הסטוריית צריכה בקוט"ש

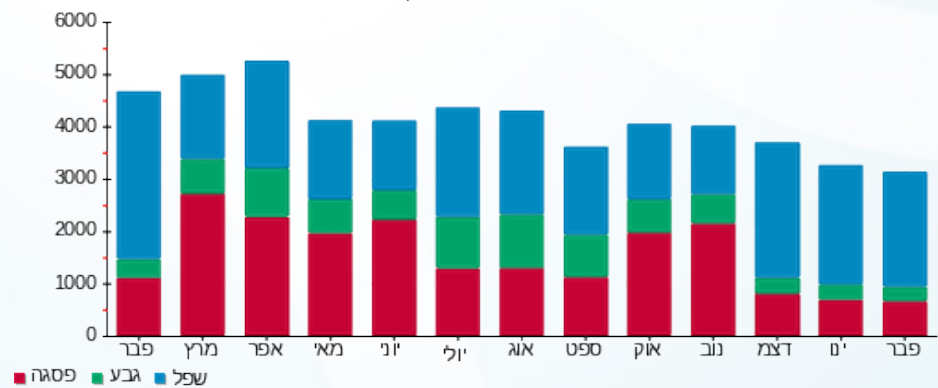



28/04/22

תאריך הפקה:

שם דייר: בניין A - מבטח שמיר

28/02/22

תאריך קריאה נוכחית:

שם אתר: מגדלי אור

01/02/22

תאריך קריאה קודמת:

לקוח/ה נכבד/ה, אנו מתכבדים להגיש את חישוב צריכת החשמל לתקופה 01/02/22 - 28/02/22:

מבטח שמיר - 5 - 00024589 (0x0)

סוג תעריף	סוג צריכה	קריאה קודמת	קריאה נוכחית	סה"כ צריכה בקוט"ש	מחיר לקוט"ש בא"ג	סה"כ לתשלום
פרטי חשבון עבור תאריכים:						
777	פסגה	01/02/22	28/02/22	488.44	84.33	411.90 ₪
778	גבע	109,785.73	109,937.92	152.20	49.57	75.44 ₪
779	שפל	162,676.63	164,281.43	1,604.80	28.21	452.71 ₪

סה"כ לדייר:

פסגה	גבע	שפל	סה"כ	שיא ביקוש
488.44	152.20	1,604.80	2,245.44	9.08
411.90 ₪	75.44 ₪	452.71 ₪	940.06 ₪	

סה"כ צריכה

סה"כ לתשלום

510.34 ₪	תשלום קבוע	
0.00 ₪	תשלום עבור גודל חיבור בKVA (0x0)	
1,450.40 ₪	סה"כ לתשלום	לא כולל מע"מ

התפלגות חיוב בש"ח לפי תע"ז

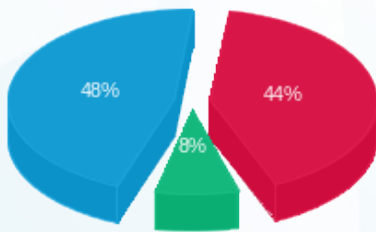

- פסגה (411.90 ₪) 48%
- גבע (75.44 ₪) 8%
- שפל (452.71 ₪) 44%

הסטוריית צריכה בקוט"ש

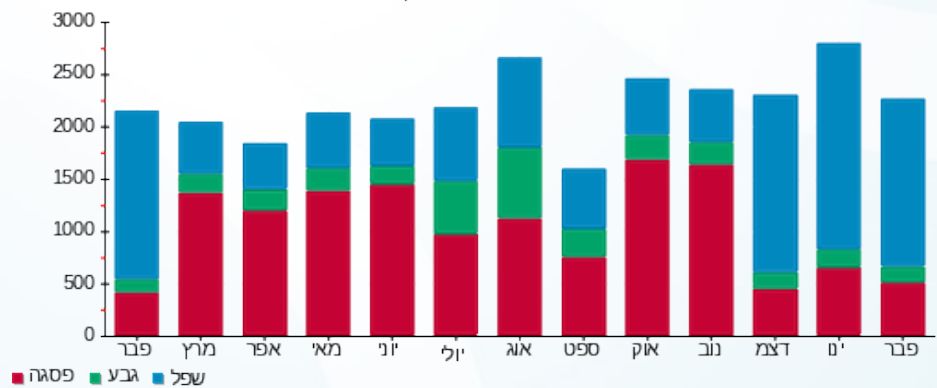

28/04/22 תאריך הפקה:
 28/02/22 תאריך קריאה נוכחית:
 01/02/22 תאריך קריאה קודמת:

שם דייר: בנין A - מחסן ג.א.ג.א אחזקות מחסן 32
 שם אתר: מגדלי אור

לקוח/ה נכבד/ה, אנו מתכבדים להגיש את חישוב צריכת החשמל לתקופה 01/02/22 - 28/02/22:

מחסן ג.א.ג.א אחזקות מחסן 32 - 13148245 (0x0)

סוג תעריף	סוג צריכה	קריאה קודמת	קריאה נוכחית	סה"כ צריכה בקוט"ש	מחיר לקוט"ש בא"ג	סה"כ לתשלום
פרטי חשבון עבור תאריכים:						
		01/02/22	28/02/22			
777	פסגה	35,095.00	35,525.20	430.20	84.33	362.79 ₪
778	גבע	18,958.80	19,147.50	188.70	49.57	93.54 ₪
779	שפל	55,905.20	57,415.50	1,510.30	28.21	426.06 ₪

סה"כ לדיר:

פסגה	גבע	שפל	סה"כ	שיא ביקוש
430.20	188.70	1,510.30	2,129.20	
₪ 362.79	₪ 93.54	₪ 426.06	₪ 882.38	

סה"כ צריכה
 סה"כ לתשלום

₪ 510.34	תשלום קבוע	
₪ 0.00	תשלום עבור גודל חיבור בKVA (0x0)	
₪ 1,392.72	סה"כ לתשלום	לא כולל מע"מ

התפלגות חיוב בש"ח לפי תעו"ז

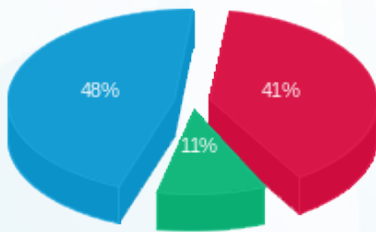

פסגה (₪ 362.79) 48%
 גבע (₪ 93.54) 11%
 שפל (₪ 426.06) 41%

הסטוריית צריכה בקוט"ש

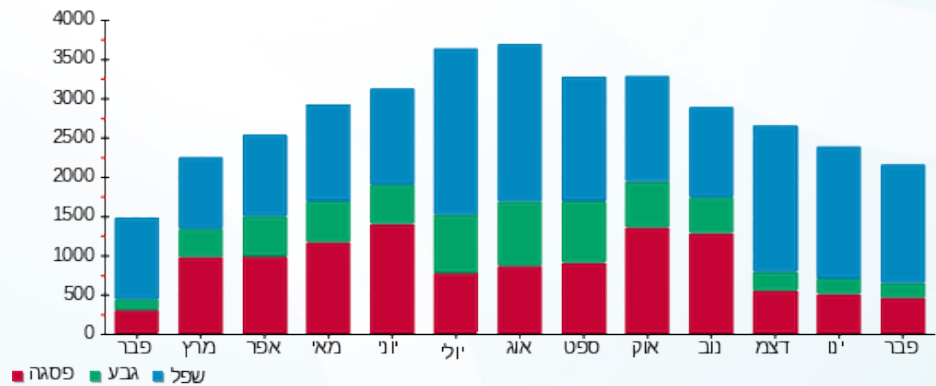



28/04/22

תאריך הפקדה:

שם דייר: בנין A - מלכם ק.09

28/02/22

תאריך קריאה נוכחית:

שם אתר: מגדלי אור

01/02/22

תאריך קריאה קודמת:

לקוח/ה נכבד/ה, אנו מתכבדים להגיש את חישוב צריכת החשמל לתקופה 01/02/22 - 28/02/22:

בנין A - מלכם קומה 9 - 4 - 00024589 (0x0)

סוג תעריף	סוג צריכה	קריאה קודמת	קריאה נוכחית	סה"כ צריכה בקוט"ש	מחיר לקוט"ש בא"ג	סה"כ לתשלום
פרטי חשבון עבור תאריכים:						
		01/02/22	28/02/22			
777	פסגה	345,935.06	346,464.67	529.62	84.33	446.63 ₪
778	גבע	152,795.86	152,905.19	109.33	49.57	54.20 ₪
779	שפל	210,328.04	211,806.21	1,478.17	28.21	416.99 ₪

סה"כ לדייר:

פסגה	גבע	שפל	סה"כ	שיא ביקוש
529.62	109.33	1,478.17	2,117.12	11.32
446.63 ₪	54.20 ₪	416.99 ₪	917.81 ₪	

סה"כ צריכה

סה"כ לתשלום

510.34 ₪	תשלום קבוע	
0.00 ₪	תשלום עבור גודל חיבור בKVA (0x0)	
1,428.15 ₪	סה"כ לתשלום	לא כולל מע"מ

התפלגות חיוב בש"ח לפי תע"ז

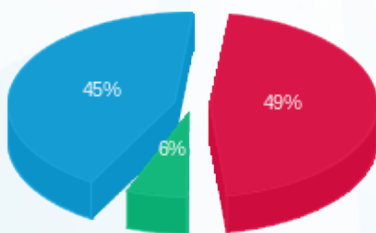

- פסגה (446.63 ₪) 45%
- גבע (54.20 ₪) 6%
- שפל (416.99 ₪) 49%

הסטוריית צריכה בקוט"ש

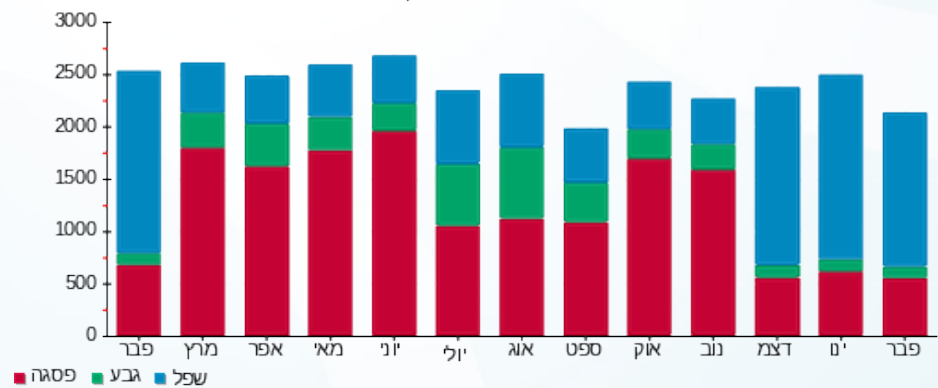



28/04/22

תאריך הפקדה:

שם דייר: בניין A - מנהלת הליגה

28/02/22

תאריך קריאה נוכחית:

שם אתר: מגדלי אור

01/02/22

תאריך קריאה קודמת:

לקוח/ה נכבד/ה, אנו מתכבדים להגיש את חישוב צריכת החשמל לתקופה 01/02/22 - 28/02/22:

מנהלת הליגה - 7 - (0x0)00024589

סה"כ לתשלום	מחיר לקוט"ש בא"ג	סה"כ צריכה בקוט"ש	קריאה נוכחית	קריאה קודמת	סוג צריכה	סוג תעריף
			28/02/22	01/02/22	פרטי חשבון עבור תאריכים:	
182.20 ₪	84.33	216.06	107,640.14	107,424.08	פסגה	777
22.71 ₪	49.57	45.81	45,454.75	45,408.94	גבע	778
250.75 ₪	28.21	888.85	74,881.44	73,992.58	שפל	779

סה"כ לדייר:

שיא ביקוש	סה"כ	שפל	גבע	פסגה
9.34	1,150.72	888.85	45.81	216.06
	455.66 ₪	250.75 ₪	22.71 ₪	182.20 ₪

סה"כ צריכה

סה"כ לתשלום

510.34 ₪	תשלום קבוע	
0.00 ₪	תשלום עבור גודל חיבור בKVA (0x0)	
966.00 ₪	סה"כ לתשלום	לא כולל מע"מ

התפלגות חיוב בש"ח לפי תע"ז

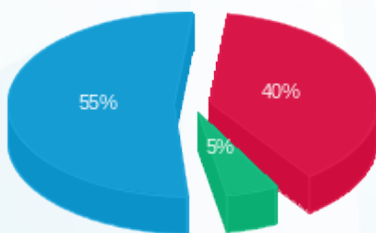

- פסגה (182.20 ₪) 55%
- גבע (22.71 ₪) 5%
- שפל (250.75 ₪) 40%

הסטוריית צריכה בקוט"ש

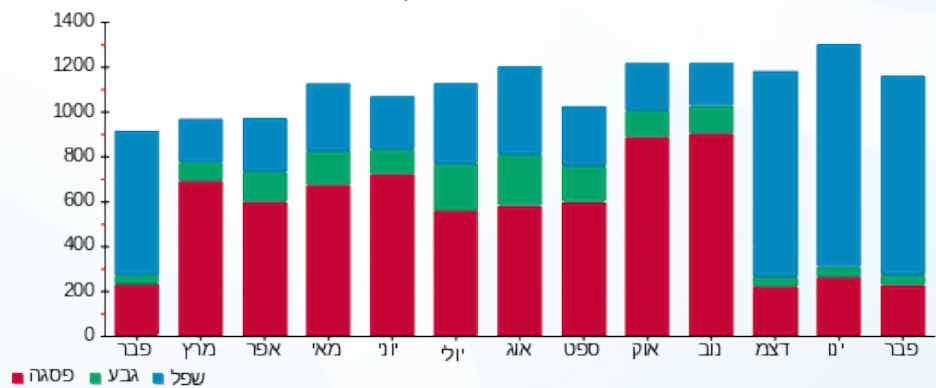

28/04/22 תאריך הפקה:
 28/02/22 תאריך קריאה נוכחית:
 01/02/22 תאריך קריאה קודמת:

שם דייר: בנין A - משרדים ק.05
 שם אתר: מגדלי אור

לקוח/ה נכבד/ה, אנו מתכבדים להגיש את חישוב צריכת החשמל לתקופה 01/02/22 - 28/02/22:

בנין A - משרדים ק.05 - 6 - 00024623 (0x0)

סוג תעריף	סוג צריכה	קריאה קודמת	קריאה נוכחית	סה"כ צריכה בקוט"ש	מחיר לקוט"ש בא"ג	סה"כ לתשלום
פרטי חשבון עבור תאריכים:						
777	פסגה	01/02/22	28/02/22	354.61	84.33	299.04 ₪
778	גבע	131,565.67	131,733.56	167.89	49.57	83.22 ₪
779	שפל	221,200.36	222,619.57	1,419.21	28.21	400.36 ₪

סה"כ לדיר:

פסגה	גבע	שפל	סה"כ	שיא ביקוש
354.61	167.89	1,419.21	1,941.71	10.53
299.04 ₪	83.22 ₪	400.36 ₪	782.63 ₪	

סה"כ צריכה
 סה"כ לתשלום

510.34 ₪	תשלום קבוע	
0.00 ₪	תשלום עבור גודל חיבור בKVA (0x0)	
1,292.97 ₪	סה"כ לתשלום	לא כולל מע"מ

התפלגות חיוב בש"ח לפי תעו"ז

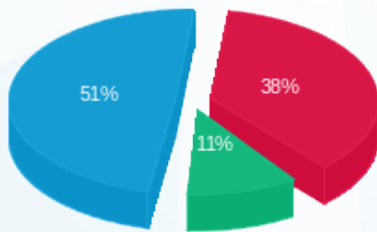

■ פסגה (299.04 ₪)
 ■ גבע (83.22 ₪)
 ■ שפל (400.36 ₪)

הסטוריית צריכה בקוט"ש

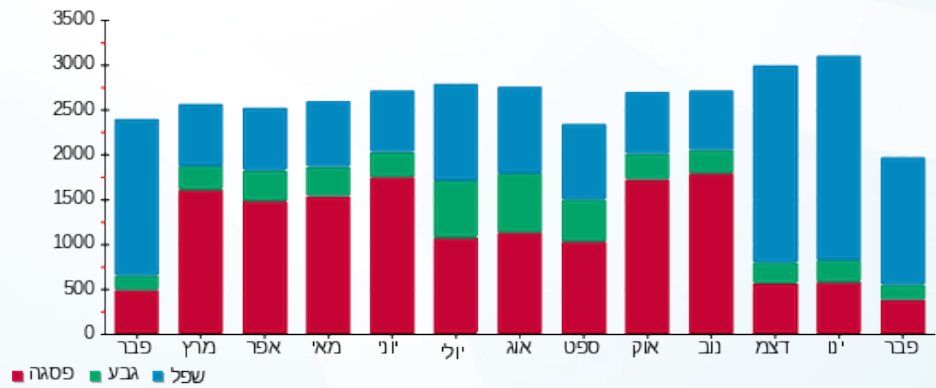



28/04/22 תאריך הפקה:
 28/02/22 תאריך קריאה נוכחית:
 01/02/22 תאריך קריאה קודמת:

שם דייר: בניין A - נעורים
 שם אתר: מגדלי אור

לקוח/ה נכבד/ה, אנו מתכבדים להגיש את חישוב צריכת החשמל לתקופה 01/02/22 - 28/02/22:

נעורים - 4 - 00024623 (0x0)

סוג תעריף	סוג צריכה	קריאה קודמת	קריאה נוכחית	סה"כ צריכה בקוט"ש	מחיר לקוט"ש בא"ג	סה"כ לתשלום
פרטי חשבון עבור תאריכים:						
777	פסגה	01/02/22	28/02/22	316.55	84.33	266.95 ₪
778	גבע	72,399.24	72,483.33	84.10	49.57	41.69 ₪
779	שפל	84,249.92	85,268.95	1,019.03	28.21	287.47 ₪

סה"כ לדייר:

פסגה	גבע	שפל	סה"כ	שיא ביקוש
316.55	84.10	1,019.03	1,419.68	9.29
266.95 ₪	41.69 ₪	287.47 ₪	596.11 ₪	

סה"כ צריכה
 סה"כ לתשלום

510.34 ₪	תשלום קבוע
0.00 ₪	תשלום עבור גודל חיבור בKVA (0x0)
1,106.45 ₪	סה"כ לתשלום
לא כולל מע"מ	

התפלגות חיוב בש"ח לפי תעו"ז

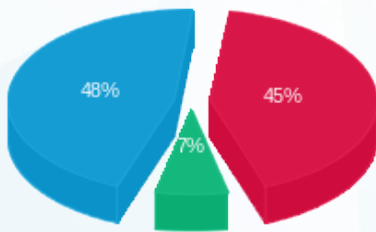

פסגה (266.95 ₪) 48%
 גבע (41.69 ₪) 45%
 שפל (287.47 ₪) 7%

הסטוריית צריכה בקוט"ש

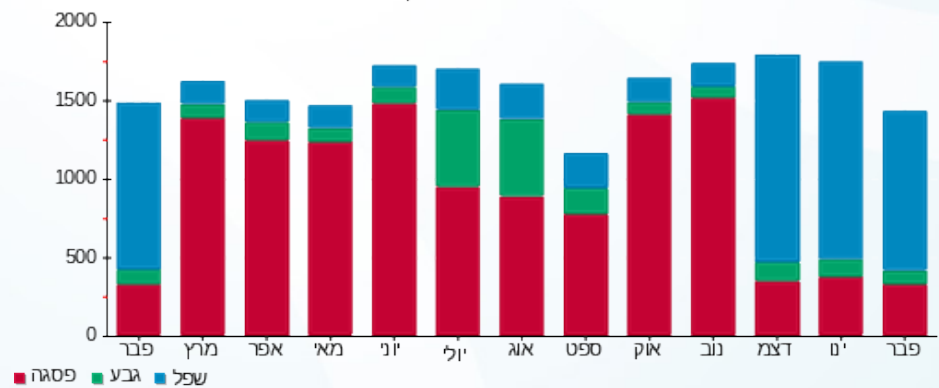



28/04/22

תאריך הפקה:

שם דייר: בניין A - סטוקו גרופ

28/02/22

תאריך קריאה נוכחית:

שם אתר: מגדלי אור

01/02/22

תאריך קריאה קודמת:

לקוח/ה נכבד/ה, אנו מתכבדים להגיש את חישוב צריכת החשמל לתקופה 01/02/22 - 28/02/22:

בניין A - סטוקו גרופ 1 - 3 - 00024613 (0x0)

סוג תעריף	סוג צריכה	קריאה קודמת	קריאה נוכחית	סה"כ צריכה בקוט"ש	מחיר לקוט"ש בא"ג	סה"כ לתשלום
			28/02/22	01/02/22	פרטי חשבון עבור תאריכים:	
777	פסגה	17.70	17.93	0.22	84.33	0.19 ₪
778	גבע	4.80	4.89	0.08	49.57	0.04 ₪
779	שפל	20.83	21.59	0.76	28.21	0.21 ₪

בניין A - סטוקו גרופ 2 - 5 - 00024613 (0x0)

סוג תעריף	סוג צריכה	קריאה קודמת	קריאה נוכחית	סה"כ צריכה בקוט"ש	מחיר לקוט"ש בא"ג	סה"כ לתשלום
			28/02/22	01/02/22	פרטי חשבון עבור תאריכים:	
777	פסגה	1,212,526.40	1,213,971.87	1,445.47	84.33	1,218.97 ₪
778	גבע	966,420.00	966,822.98	402.98	49.57	199.76 ₪
779	שפל	1,483,750.56	1,488,108.93	4,358.37	28.21	1,229.50 ₪

סה"כ לדייר:

פסגה	גבע	שפל	סה"כ	שיא ביקוש
1,445.70	403.06	4,359.12	6,207.88	
1,219.16 ₪	199.80 ₪	1,229.71 ₪	2,648.66 ₪	

סה"כ צריכה

סה"כ לתשלום

510.34 ₪	תשלום קבוע	
0.00 ₪	תשלום עבור גודל חיבור בKVA (0x0)	
3,159.00 ₪	סה"כ לתשלום	לא כולל מע"מ

התפלגות חיוב בש"ח לפי תע"ז

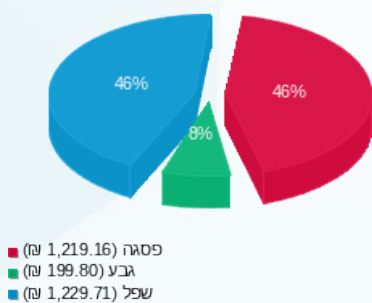

הסטוריית צריכה בקוט"ש

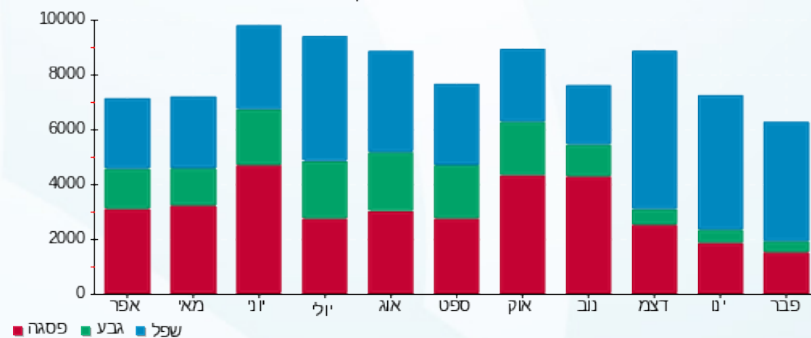

28/04/22 תאריך הפקה:
 28/02/22 תאריך קריאה נוכחית:
 01/02/22 תאריך קריאה קודמת:

שם דייר: בנין A - סטוקו גרופ מנדוף
 שם אתר: מגדלי אור

לקוח/ה נכבד/ה, אנו מתכבדים להגיש את חישוב צריכת החשמל לתקופה 01/02/22 - 28/02/22:

בנין A - סטוקו גרופ מנדוף - 1 - 00025117(0x0)

סוג תעריף	סוג צריכה	קריאה קודמת	קריאה נוכחית	סה"כ צריכה בקוט"ש	מחיר לקוט"ש בא"ג	סה"כ לתשלום
פרטי חשבון עבור תאריכים:						
777	פסגה	01/02/22	28/02/22	819.28	84.33	690.90 ₪
778	גבע	234,834.93	235,247.00	412.07	49.57	204.26 ₪
779	שפל	517,230.64	520,309.48	3,078.85	28.21	868.54 ₪

סה"כ לדייר:

פסגה	גבע	שפל	סה"כ	שיא ביקוש
819.28	412.07	3,078.85	4,310.20	6.55
690.90 ₪	204.26 ₪	868.54 ₪	1,763.70 ₪	

סה"כ צריכה
 סה"כ לתשלום

510.34 ₪	תשלום קבוע	
0.00 ₪	תשלום עבור גודל חיבור בKVA (0x0)	
2,274.04 ₪	סה"כ לתשלום	לא כולל מע"מ

התפלגות חיוב בש"ח לפי תעו"ז

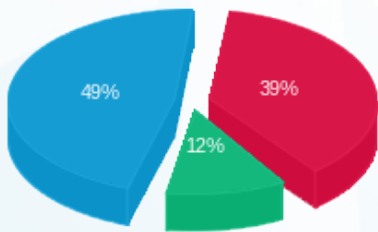

פסגה (690.90 ₪) 49%
 גבע (204.26 ₪) 39%
 שפל (868.54 ₪) 12%

הסטוריית צריכה בקוט"ש

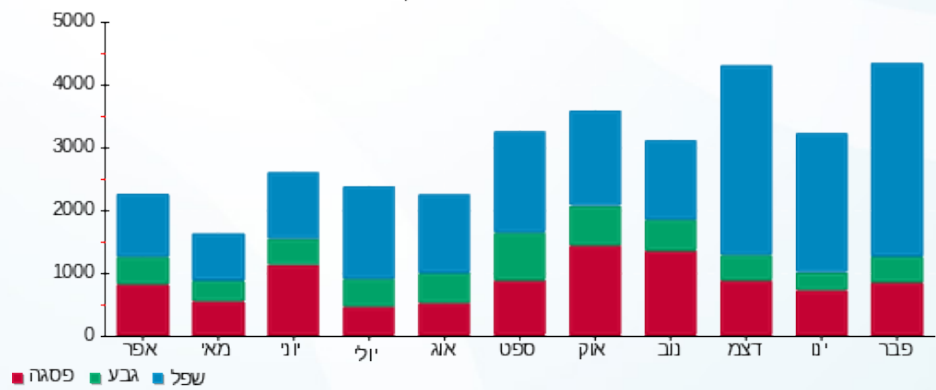

28/04/22 תאריך הפקה:
 28/02/22 תאריך קריאה נוכחית:
 01/02/22 תאריך קריאה קודמת:

שם דייר: בנין A - סטוקו גרופ ק.04
 שם אתר: מגדלי אור

לקוח/ה נכבד/ה, אנו מתכבדים להגיש את חישוב צריכת החשמל לתקופה 01/02/22 - 28/02/22:

בנין A - סטוקו גרופ ק.04 - 1 - 20004387(3x40)

סוג תעריף	סוג צריכה	קריאה קודמת	קריאה נוכחית	סה"כ צריכה בקוט"ש	מחיר לקוט"ש בא"ג	סה"כ לתשלום
פרטי חשבון עבור תאריכים:						
777	פסגה	01/02/22	28/02/22	18.28	84.33	15.42 ₪
778	גבע	62.60	65.60	3.00	49.57	1.49 ₪
779	שפל	306.80	408.68	101.88	28.21	28.74 ₪

סה"כ לדייר:

פסגה	גבע	שפל	סה"כ	שיא ביקוש
18.28	3.00	101.88	123.16	1.31
15.42 ₪	1.49 ₪	28.74 ₪	45.64 ₪	

סה"כ צריכה
סה"כ לתשלום

510.34 ₪	תשלום קבוע	
2,222.45 ₪	תשלום עבור גודל חיבור בKVA (3x40)	
2,778.43 ₪	סה"כ לתשלום	לא כולל מע"מ

התפלגות חיוב בש"ח לפי תעו"ז

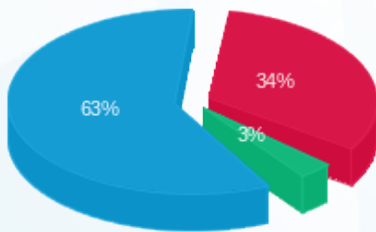

פסגה (15.42 ₪)
 גבע (1.49 ₪)
 שפל (28.74 ₪)

הסטוריית צריכה בקוט"ש

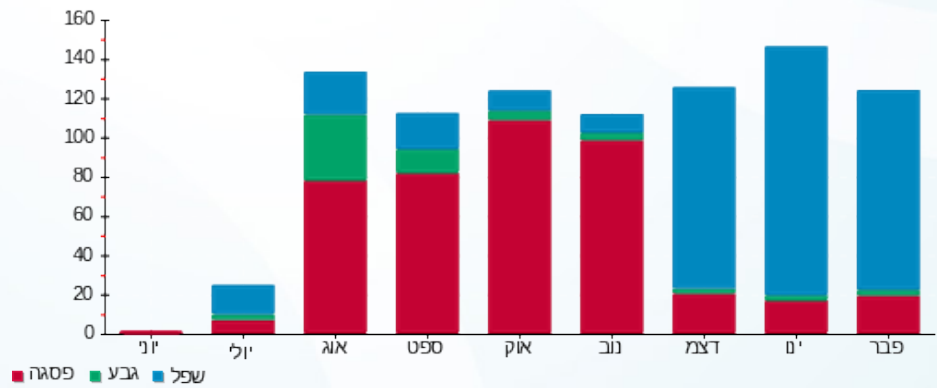



28/04/22 תאריך הפקה:
 28/02/22 תאריך קריאה נוכחית:
 01/02/22 תאריך קריאה קודמת:

שם דייר: בנין A - סימפל קרדיט ק.04
 שם אתר: מגדלי אור

לקוח/ה נכבד/ה, אנו מתכבדים להגיש את חישוב צריכת החשמל לתקופה 01/02/22 - 28/02/22:

בנין A - סימפל קרדיט ק.04 - 2 - 20004387(3x40)

סה"כ לתשלום	מחיר לקוט"ש בא"ג	סה"כ צריכה בקוט"ש	קריאה נוכחית	קריאה קודמת	סוג צריכה	סוג תעריף
			28/02/22	01/02/22		פרטי חשבון עבור תאריכים:
₪ 3.78	84.33	4.48	64.68	60.20	פסגה	777
₪ 0.93	49.57	1.88	26.40	24.52	גבע	778
₪ 6.19	28.21	21.96	160.16	138.20	שפל	779

סה"כ לדייר:

שיא ביקוש	סה"כ	שפל	גבע	פסגה
1.06	28.32	21.96	1.88	4.48
	₪ 10.90	₪ 6.19	₪ 0.93	₪ 3.78

סה"כ צריכה
 סה"כ לתשלום

₪ 510.34	תשלום קבוע	
₪ 2,222.45	תשלום עבור גודל חיבור בKVA (3x40)	
₪ 2,743.70	סה"כ לתשלום	לא כולל מע"מ

התפלגות חיוב בש"ח לפי תעו"ז

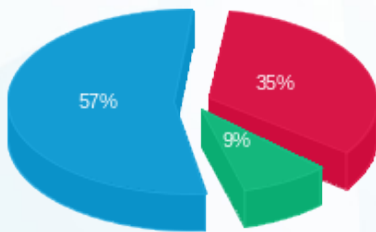

פסגה (₪ 3.78) ■
 גבע (₪ 0.93) ■
 שפל (₪ 6.19) ■

הסטוריית צריכה בקוט"ש

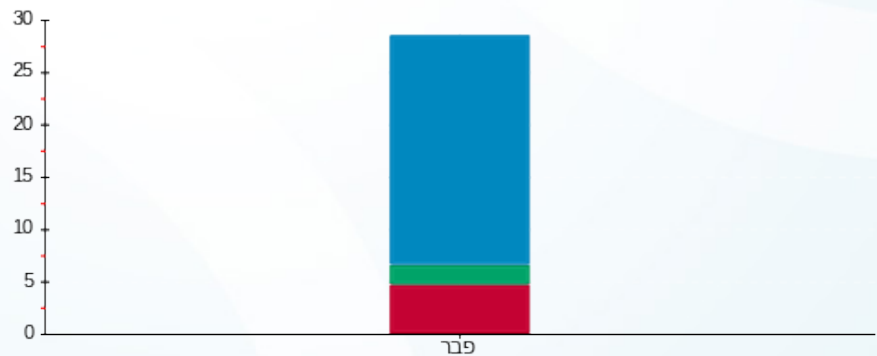

פסגה ■ גבע ■ שפל





28/04/22 תאריך הפקה:
 28/02/22 תאריך קריאה נוכחית:
 01/02/22 תאריך קריאה קודמת:

שם דייר: בניין A - סלקום
 שם אתר: מגדלי אור

לקוח/ה נכבד/ה, אנו מתכבדים להגיש את חישוב צריכת החשמל לתקופה 01/02/22 - 28/02/22:

סלקום - 7 - 00025415 (0x0)

סוג תעריף	סוג צריכה	קריאה קודמת	קריאה נוכחית	סה"כ צריכה בקוט"ש	מחיר לקוט"ש בא"ג	סה"כ לתשלום
		01/02/22	28/02/22			
777	פסגה	164,658.29	165,296.05	637.76	84.33	537.82 ₪
778	גבע	105,214.92	105,528.01	313.09	49.57	155.20 ₪
779	שפל	274,402.30	276,482.69	2,080.39	28.21	586.88 ₪

סה"כ לדייר:

פסגה	גבע	שפל	סה"כ	שיא ביקוש
637.76	313.09	2,080.39	3,031.24	5.09
537.82 ₪	155.20 ₪	586.88 ₪	1,279.90 ₪	

סה"כ צריכה
 סה"כ לתשלום

510.34 ₪	תשלום קבוע	
0.00 ₪	תשלום עבור גודל חיבור בKVA (0x0)	
1,790.24 ₪	סה"כ לתשלום	לא כולל מע"מ

התפלגות חיוב בש"ח לפי תעו"ז

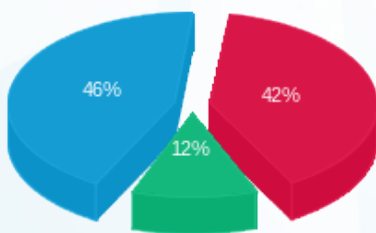

פסגה (537.82 ₪) - 46%
 גבע (155.20 ₪) - 12%
 שפל (586.88 ₪) - 42%

הסטוריית צריכה בקוט"ש

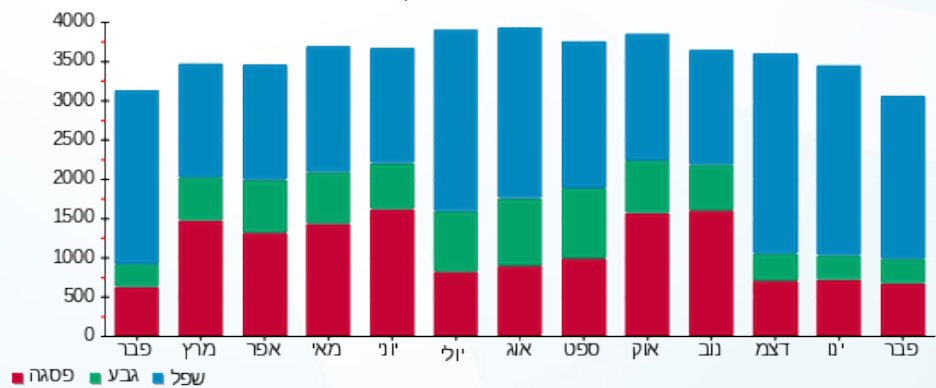



28/04/22

תאריך הפקדה:

שם דייר: בניין A - פקט לייט

28/02/22

תאריך קריאה נוכחית:

שם אתר: מגדלי אור

01/02/22

תאריך קריאה קודמת:

לקוח/ה נכבד/ה, אנו מתכבדים להגיש את חישוב צריכת החשמל לתקופה 01/02/22 - 28/02/22:

פקט לייט - 6 - 00024620 (0x0)

סוג תעריף	סוג צריכה	קריאה קודמת	קריאה נוכחית	סה"כ צריכה בקוט"ש	מחיר לקוט"ש בא"ג	סה"כ לתשלום
פרטי חשבון עבור תאריכים:						
		01/02/22	28/02/22			
777	פסגה	1,231,659.45	1,235,673.96	4,014.51	84.33	3,385.44 ₪
778	גבע	624,088.88	625,762.87	1,673.99	49.57	829.80 ₪
779	שפל	1,210,629.93	1,223,765.75	13,135.82	28.21	3,705.61 ₪

סה"כ לדייר:

פסגה	גבע	שפל	סה"כ	שיא ביקוש
4,014.51	1,673.99	13,135.82	18,824.32	44.98
3,385.44 ₪	829.80 ₪	3,705.61 ₪	7,920.85 ₪	

סה"כ צריכה

סה"כ לתשלום

510.34 ₪	תשלום קבוע	
0.00 ₪	תשלום עבור גודל חיבור בKVA (0x0)	
8,431.19 ₪	סה"כ לתשלום	לא כולל מע"מ

התפלגות חיוב בש"ח לפי תעו"ז

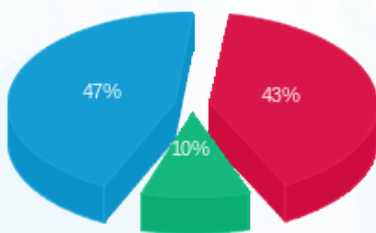

- פסגה (3,385.44 ₪) - 47%
- גבע (829.80 ₪) - 10%
- שפל (3,705.61 ₪) - 43%

הסטוריית צריכה בקוט"ש

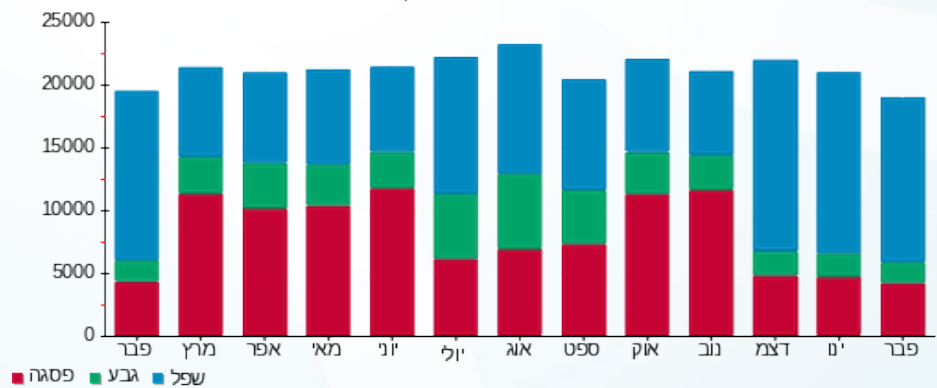

- פסגה
- גבע
- שפל





28/04/22

תאריך הפקה:

שם דייר: בניין A - פקט לייט מחסן

28/02/22

תאריך קריאה נוכחית:

שם אתר: מגדלי אור

01/02/22

תאריך קריאה קודמת:

לקוח/ה נכבד/ה, אנו מתכבדים להגיש את חישוב צריכת החשמל לתקופה 01/02/22 - 28/02/22:

מחסן פקטלייט - 1 - 00024613 (0x0)

סוג תעריף	סוג צריכה	קריאה קודמת	קריאה נוכחית	סה"כ צריכה בקוט"ש	מחיר לקוט"ש בא"ג	סה"כ לתשלום
פרטי חשבון עבור תאריכים:						
777	פסגה	01/02/22	28/02/22	84.48	84.33	71.24 ₪
778	גבע	82,194.20	82,241.91	47.71	49.57	23.65 ₪
779	שפל	158,568.20	158,940.85	372.65	28.21	105.13 ₪

סה"כ לדייר:

פסגה	גבע	שפל	סה"כ	שיא ביקוש
84.48	47.71	372.65	504.84	
71.24 ₪	23.65 ₪	105.13 ₪	200.01 ₪	

סה"כ צריכה

סה"כ לתשלום

510.34 ₪	תשלום קבוע	
0.00 ₪	תשלום עבור גודל חיבור בKVA (0x0)	
710.35 ₪	סה"כ לתשלום	לא כולל מע"מ

התפלגות חיוב בש"ח לפי תעו"ז

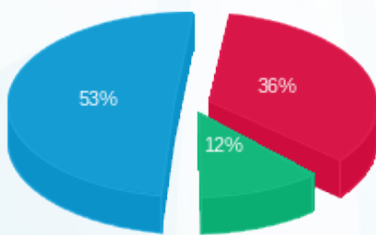

- פסגה (71.24 ₪)
- גבע (23.65 ₪)
- שפל (105.13 ₪)

הסטוריית צריכה בקוט"ש

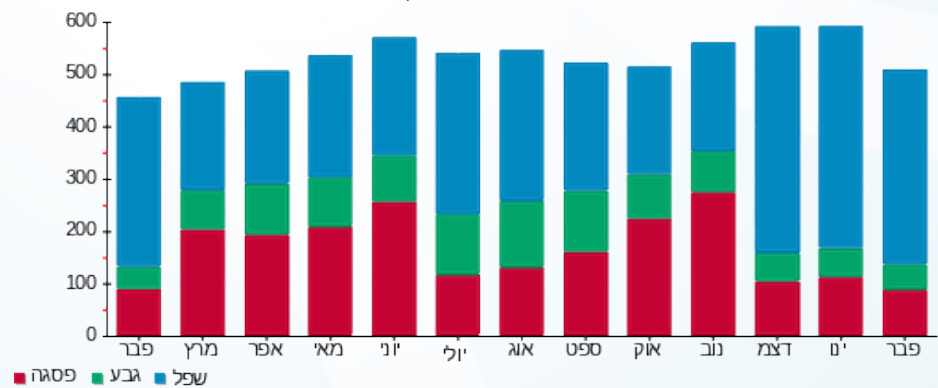

- פסגה
- גבע
- שפל





28/04/22 תאריך הפקה:
 28/02/22 תאריך קריאה נוכחית:
 01/02/22 תאריך קריאה קודמת:

שם דייר: בניין A - קמיליו 2 ק.06
 שם אתר: מגדלי אור

לקוח/ה נכבד/ה, אנו מתכבדים להגיש את חישוב צריכת החשמל לתקופה 01/02/22 - 28/02/22:

קמיליו 2 קומה 6 - 6 - 00024614 (0x0)

סה"כ לתשלום	מחיר לקוט"ש בא"ג	סה"כ צריכה בקוט"ש	קריאה נוכחית	קריאה קודמת	סוג צריכה	סוג תעריף
			28/02/22	01/02/22		פרטי חשבון עבור תאריכים:
₪ 648.91	84.33	769.49	224,439.47	223,669.98	פסגה	777
₪ 50.46	49.57	101.79	55,754.43	55,652.64	גבע	778
₪ 519.38	28.21	1,841.11	135,596.64	133,755.52	שפל	779

סה"כ לדייר:

שיא ביקוש	סה"כ	שפל	גבע	פסגה
18.84	2,712.39	1,841.11	101.79	769.49
	₪ 1,218.74	₪ 519.38	₪ 50.46	₪ 648.91

סה"כ צריכה
 סה"כ לתשלום

₪ 510.34	תשלום קבוע	
₪ 0.00	תשלום עבור גודל חיבור בKVA (0x0)	
₪ 1,729.08	סה"כ לתשלום	לא כולל מע"מ

התפלגות חיוב בש"ח לפי תע"ז

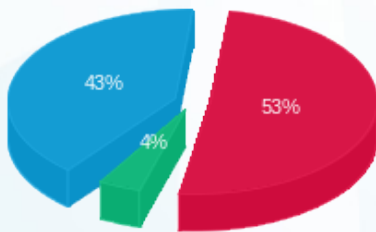

■ פסגה (₪ 648.91)
 ■ גבע (₪ 50.46)
 ■ שפל (₪ 519.38)

הסטוריית צריכה בקוט"ש

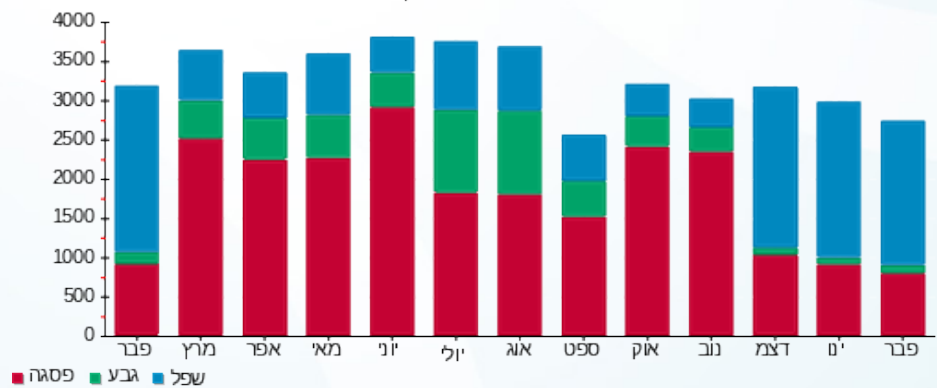



28/04/22

תאריך הפקה:

שם דייר: בנין A - קמיליו ק.03

28/02/22

תאריך קריאה נוכחית:

שם אתר: מגדלי אור

01/02/22

תאריך קריאה קודמת:

לקוח/ה נכבד/ה, אנו מתכבדים להגיש את חישוב צריכת החשמל לתקופה 01/02/22 - 28/02/22:

בנין A - קמיליו קומה 3 - 7 - 00024620 (0x0)

סוג תעריף	סוג צריכה	קריאה קודמת	קריאה נוכחית	סה"כ צריכה בקוט"ש	מחיר לקוט"ש בא"ג	סה"כ לתשלום
פרטי חשבון עבור תאריכים:						
		01/02/22	28/02/22			
777	פסגה	617,520.28	618,029.43	509.16	84.33	429.37 ₪
778	גבע	385,484.25	385,562.56	78.30	49.57	38.82 ₪
779	שפל	559,240.37	560,409.23	1,168.86	28.21	329.73 ₪

סה"כ לדייר:

פסגה	גבע	שפל	סה"כ	שיא ביקוש
509.16	78.30	1,168.86	1,756.32	10.08
429.37 ₪	38.82 ₪	329.73 ₪	797.92 ₪	

סה"כ צריכה

סה"כ לתשלום

510.34 ₪	תשלום קבוע	
0.00 ₪	תשלום עבור גודל חיבור בKVA (0x0)	
1,308.26 ₪	סה"כ לתשלום	לא כולל מע"מ

התפלגות חיוב בש"ח לפי תע"ז

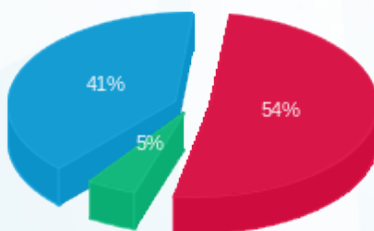

- פסגה (429.37 ₪)
- גבע (38.82 ₪)
- שפל (329.73 ₪)

הסטוריית צריכה בקוט"ש

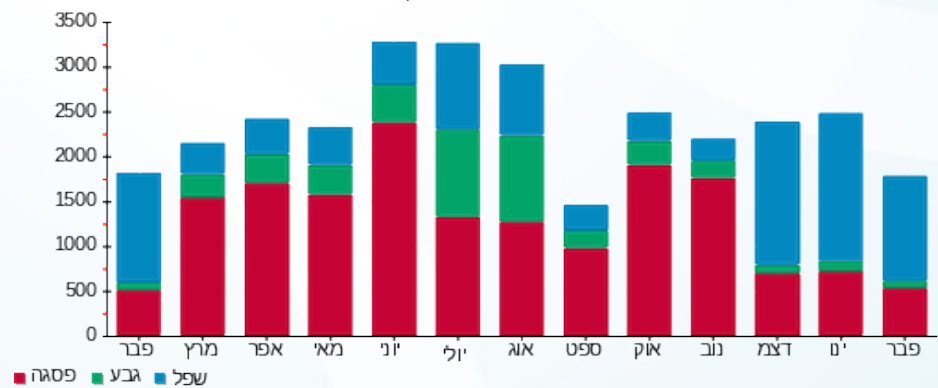

- פסגה
- גבע
- שפל





28/04/22 תאריך הפקדה:
 28/02/22 תאריך קריאה נוכחית:
 01/02/22 תאריך קריאה קודמת:

שם דייר: בנין A - רדווין 1 ק.06
 שם אתר: מגדלי אור

לקוח/ה נכבד/ה, אנו מתכבדים להגיש את חישוב צריכת החשמל לתקופה 01/02/22 - 28/02/22:

בנין A רדווין 1 קומה 6 - 7 - 00024614(0x0)

סוג תעריף	סוג צריכה	קריאה קודמת	קריאה נוכחית	סה"כ צריכה בקוט"ש	מחיר לקוט"ש בא"ג	סה"כ לתשלום
פרטי חשבון עבור תאריכים:						
777	פסגה	01/02/22	28/02/22	264.09	84.33	222.71 ₪
778	גבע	25,761.50	25,850.68	89.18	49.57	44.21 ₪
779	שפל	66,612.42	67,707.03	1,094.61	28.21	308.79 ₪

סה"כ לדייר:

פסגה	גבע	שפל	סה"כ	שיא ביקוש
264.09	89.18	1,094.61	1,447.88	7.89
222.71 ₪	44.21 ₪	308.79 ₪	575.70 ₪	

סה"כ צריכה
 סה"כ לתשלום

510.34 ₪	תשלום קבוע	
0.00 ₪	תשלום עבור גודל חיבור בKVA (0x0)	
1,086.04 ₪	סה"כ לתשלום	לא כולל מע"מ

התפלגות חיוב בש"ח לפי תע"ז

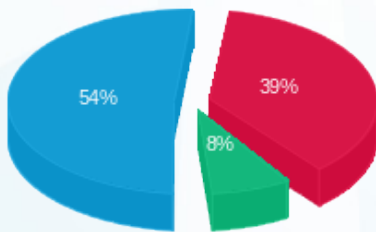

■ פסגה (222.71 ₪)
 ■ גבע (44.21 ₪)
 ■ שפל (308.79 ₪)

הסטוריית צריכה בקוט"ש

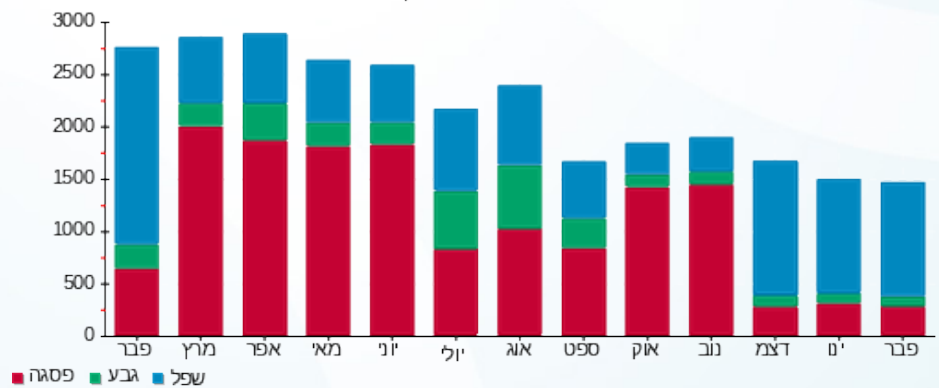

28/04/22 תאריך הפקדה:
 28/02/22 תאריך קריאה נוכחית:
 01/02/22 תאריך קריאה קודמת:

שם דייר: בניין A - רדיון 2 ק.07
 שם אתר: מגדלי אור

לקוח/ה נכבד/ה, אנו מתכבדים להגיש את חישוב צריכת החשמל לתקופה 01/02/22 - 28/02/22:

רדיון 2 קומה 7 - 3 - 00024614 (0x0)

סה"כ לתשלום	מחיר לקוט"ש בא"ג	סה"כ צריכה בקוט"ש	קריאה נוכחית	קריאה קודמת	סוג צריכה	סוג תעריף
			28/02/22	01/02/22	פרטי חשבון עבור תאריכים:	
₪ 905.44	84.33	1,073.69	106,136.88	105,063.19	פסגה	777
₪ 247.85	49.57	499.99	42,451.35	41,951.36	גבע	778
₪ 1,099.91	28.21	3,899.02	136,230.38	132,331.36	שפל	779

סה"כ לדייר:

שיא ביקוש	סה"כ	שפל	גבע	פסגה
10.36	5,472.71	3,899.02	499.99	1,073.69
	₪ 2,253.21	₪ 1,099.91	₪ 247.85	₪ 905.44

סה"כ צריכה
 סה"כ לתשלום

₪ 510.34	תשלום קבוע	
₪ 0.00	תשלום עבור גודל חיבור בKVA (0x0)	
₪ 2,763.55	סה"כ לתשלום	לא כולל מע"מ

התפלגות חיוב בש"ח לפי תעו"ז

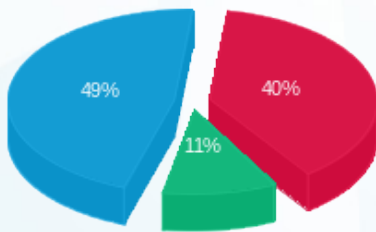

■ פסגה (₪ 905.44)
 ■ גבע (₪ 247.85)
 ■ שפל (₪ 1,099.91)

הסטוריית צריכה בקוט"ש

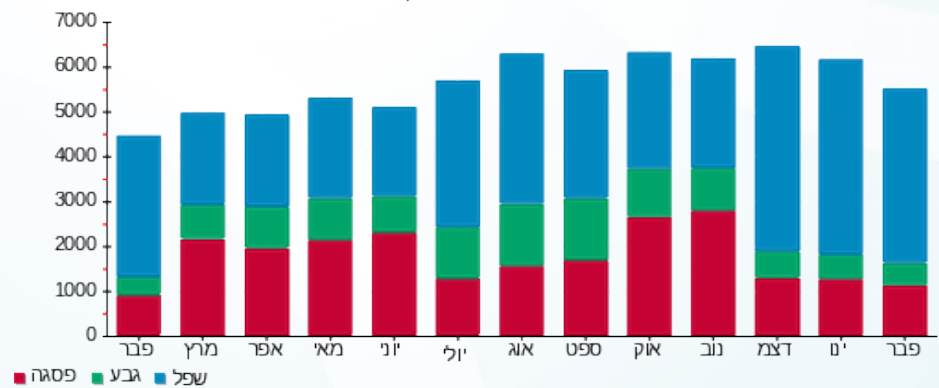

28/04/22 תאריך הפקה:
 28/02/22 תאריך קריאה נוכחית:
 01/02/22 תאריך קריאה קודמת:

שם דייר: בנין A - רדיון ק.01
 שם אתר: מגדלי אור

לקוח/ה נכבד/ה, אנו מתכבדים להגיש את חישוב צריכת החשמל לתקופה 01/02/22 - 28/02/22:

רדיון קומה 1 - 1 - 00024620 (0x0)

סוג תעריף	סוג צריכה	קריאה קודמת	קריאה נוכחית	סה"כ צריכה בקוט"ש	מחיר לקוט"ש בא"ג	סה"כ לתשלום
פרטי חשבון עבור תאריכים:						
		01/02/22	28/02/22			
777	פסגה	1,852,704.18	1,857,611.46	4,907.29	84.33	4,138.32 ₪
778	גבע	945,884.52	948,018.68	2,134.16	49.57	1,057.90 ₪
779	שפל	1,832,240.02	1,848,814.48	16,574.47	28.21	4,675.66 ₪

סה"כ לדייר:

פסגה	גבע	שפל	סה"כ	שיא ביקוש
4,907.29	2,134.16	16,574.47	23,615.91	54.90
4,138.32 ₪	1,057.90 ₪	4,675.66 ₪	9,871.87 ₪	

סה"כ צריכה

סה"כ לתשלום

510.34 ₪	תשלום קבוע	
0.00 ₪	תשלום עבור גודל חיבור בKVA (0x0)	
10,382.21 ₪	סה"כ לתשלום	לא כולל מע"מ

התפלגות חיוב בש"ח לפי תעו"ז

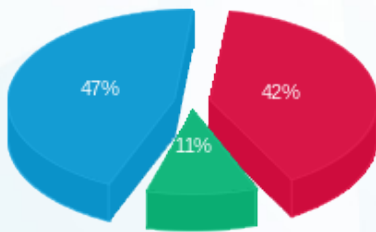

■ פסגה (4,138.32 ₪)
 ■ גבע (1,057.90 ₪)
 ■ שפל (4,675.66 ₪)

הסטוריית צריכה בקוט"ש

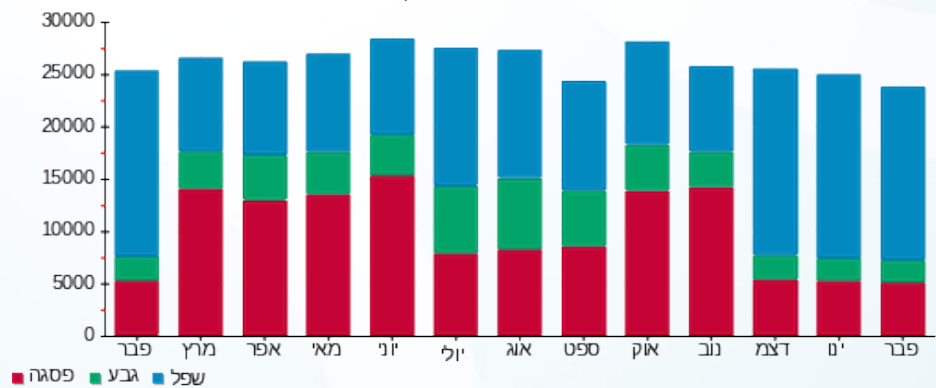



28/04/22 תאריך הפקה:
 28/02/22 תאריך קריאה נוכחית:
 01/02/22 תאריך קריאה קודמת:

שם דייר: בניין A - רדיון ק.07
 שם אתר: מגדלי אור

לקוח/ה נכבד/ה, אנו מתכבדים להגיש את חישוב צריכת החשמל לתקופה 01/02/22 - 28/02/22:

רדיון קומה 7 - 2 - 00024614 (0x0)

סוג תעריף	סוג צריכה	קריאה קודמת	קריאה נוכחית	סה"כ צריכה בקוט"ש	מחיר לקוט"ש בא"ג	סה"כ לתשלום
פרטי חשבון עבור תאריכים:						
		01/02/22	28/02/22			
777	פסגה	243,098.41	244,551.94	1,453.53	84.33	1,225.76 ₪
778	גבע	73,556.25	74,176.06	619.81	49.57	307.24 ₪
779	שפל	228,216.37	233,243.65	5,027.28	28.21	1,418.20 ₪

סה"כ לדייר:

פסגה	גבע	שפל	סה"כ	שיא ביקוש
1,453.53	619.81	5,027.28	7,100.61	19.47
1,225.76 ₪	307.24 ₪	1,418.20 ₪	2,951.19 ₪	

סה"כ צריכה
 סה"כ לתשלום

510.34 ₪	תשלום קבוע	
0.00 ₪	תשלום עבור גודל חיבור בKVA (0x0)	
3,461.53 ₪	סה"כ לתשלום	לא כולל מע"מ

התפלגות חיוב בש"ח לפי תעו"ז

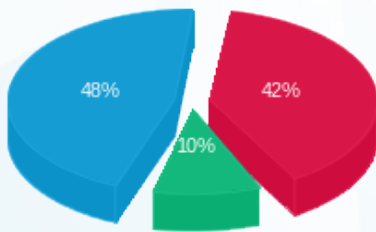

■ פסגה (1,225.76 ₪)
 ■ גבע (307.24 ₪)
 ■ שפל (1,418.20 ₪)

הסטוריית צריכה בקוט"ש

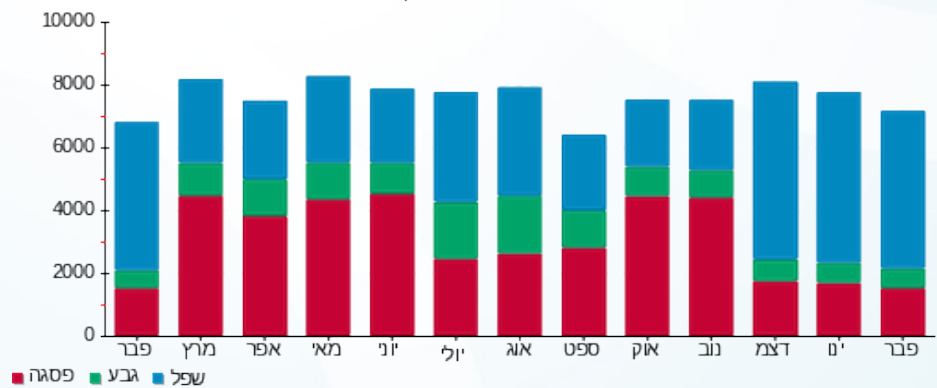

28/04/22 תאריך הפקדה:
 28/02/22 תאריך קריאה נוכחית:
 01/02/22 תאריך קריאה קודמת:

שם דייר: בניין A - רדיון ק.08
 שם אתר: מגדלי אור

לקוח/ה נכבד/ה, אנו מתכבדים להגיש את חישוב צריכת החשמל לתקופה 01/02/22 - 28/02/22:

רדיון קומה 8 - 4 - 00024614 (0x0)

סוג תעריף	סוג צריכה	קריאה קודמת	קריאה נוכחית	סה"כ צריכה בקוט"ש	מחיר לקוט"ש בא"ג	סה"כ לתשלום
		01/02/22	28/02/22			
777	פסגה	459,408.10	461,473.65	2,065.55	84.33	1,741.88 ₪
778	גבע	145,734.49	146,533.52	799.03	49.57	396.08 ₪
779	שפל	423,022.08	429,623.92	6,601.84	28.21	1,862.38 ₪

סה"כ לדייר:

פסגה	גבע	שפל	סה"כ	שיא ביקוש
2,065.55	799.03	6,601.84	9,466.42	27.17
1,741.88 ₪	396.08 ₪	1,862.38 ₪	4,000.33 ₪	

סה"כ צריכה
 סה"כ לתשלום

510.34 ₪	תשלום קבוע	
0.00 ₪	תשלום עבור גודל חיבור בKVA (0x0)	
4,510.67 ₪	סה"כ לתשלום	לא כולל מע"מ

התפלגות חיוב בש"ח לפי תע"ז

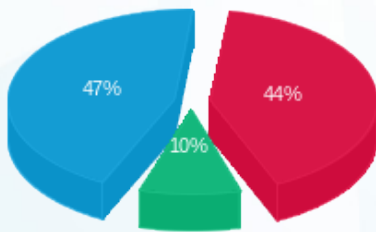

■ פסגה (1,741.88 ₪)
 ■ גבע (396.08 ₪)
 ■ שפל (1,862.38 ₪)

הסטוריית צריכה בקוט"ש

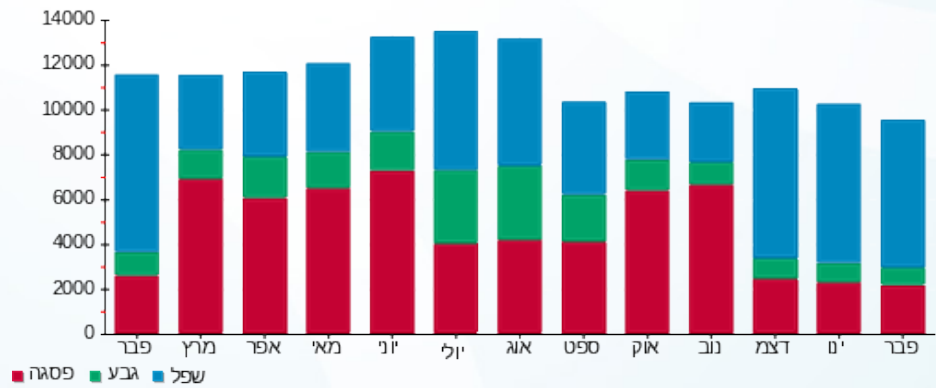



28/04/22 תאריך הפקה:
 28/02/22 תאריך קריאה נוכחית:
 01/02/22 תאריך קריאה קודמת:

שם דייר: בניין A - רדיון ק.09
 שם אתר: מגדלי אור

לקוח/ה נכבד/ה, אנו מתכבדים להגיש את חישוב צריכת החשמל לתקופה 01/02/22 - 28/02/22:

ראשי קומה 10 - 1 - 00024589(0x0)

סוג תעריף	סוג צריכה	קריאה קודמת	קריאה נוכחית	סה"כ צריכה בקוט"ש	מחיר לקוט"ש בא"ג	סה"כ לתשלום
פרטי חשבון עבור תאריכים:						
777	פסגה	01/02/22	28/02/22	442.28	84.33	372.97 ₪
778	גבע	167,248.70	167,494.97	246.26	49.57	122.07 ₪
779	שפל	318,877.87	320,527.50	1,649.64	28.21	465.36 ₪

סה"כ לדיר:

פסגה	גבע	שפל	סה"כ	שיא ביקוש
442.28	246.26	1,649.64	2,338.18	12.51
₪ 372.97	₪ 122.07	₪ 465.36	₪ 960.41	

סה"כ צריכה
 סה"כ לתשלום

₪ 510.34	תשלום קבוע	
₪ 0.00	תשלום עבור גודל חיבור בKVA (0x0)	
₪ 1,470.75	סה"כ לתשלום	לא כולל מע"מ

התפלגות חיוב בש"ח לפי תע"ז

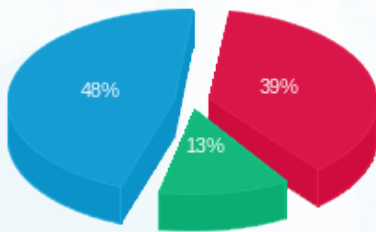

פסגה (₪ 372.97) 48%
 גבע (₪ 122.07) 13%
 שפל (₪ 465.36) 39%

הסטוריית צריכה בקוט"ש

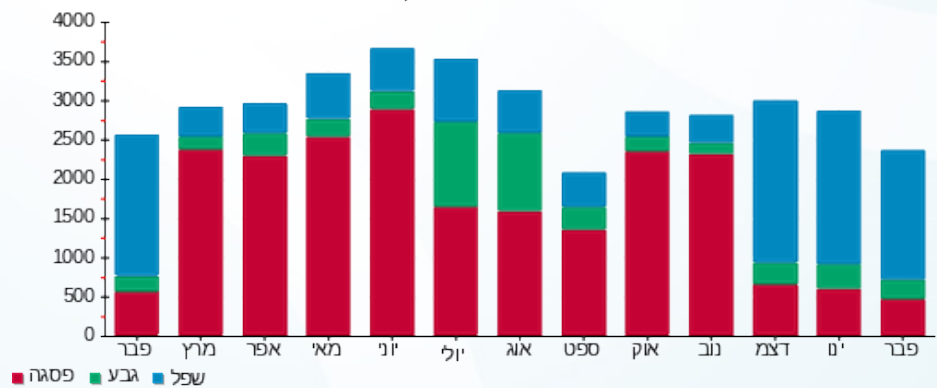



28/04/22

תאריך הפקה:

שם דייר: בניין A - שותפות אור ק.05

28/02/22

תאריך קריאה נוכחית:

שם אתר: מגדלי אור

01/02/22

תאריך קריאה קודמת:

לקוח/ה נכבד/ה, אנו מתכבדים להגיש את חישוב צריכת החשמל לתקופה 01/02/22 - 28/02/22:

בניין A - שותפות אור קומה 5 - 5 - 00024623 (0x0)

סוג תעריף	סוג צריכה	קריאה קודמת	קריאה נוכחית	סה"כ צריכה בקוט"ש	מחיר לקוט"ש בא"ג	סה"כ לתשלום
פרטי חשבון עבור תאריכים:						
		01/02/22	28/02/22			
777	פסגה	734,384.11	735,675.01	1,290.90	84.33	1,088.62 ₪
778	גבע	389,679.29	390,109.35	430.05	49.57	213.18 ₪
779	שפל	681,071.31	685,379.35	4,308.04	28.21	1,215.30 ₪

סה"כ לדייר:

פסגה	גבע	שפל	סה"כ	שיא ביקוש
1,290.90	430.05	4,308.04	6,029.00	19.68
1,088.62 ₪	213.18 ₪	1,215.30 ₪	2,517.09 ₪	

סה"כ צריכה

סה"כ לתשלום

510.34 ₪	תשלום קבוע	
0.00 ₪	תשלום עבור גודל חיבור בKVA (0x0)	
3,027.43 ₪	סה"כ לתשלום	לא כולל מע"מ

התפלגות חיוב בש"ח לפי תע"ז

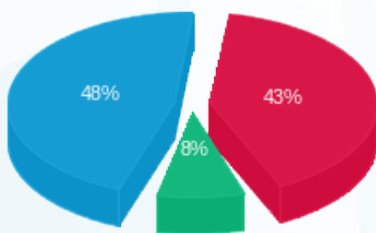

- פסגה (1,088.62 ₪) 48%
- גבע (213.18 ₪) 8%
- שפל (1,215.30 ₪) 43%

הסטוריית צריכה בקוט"ש

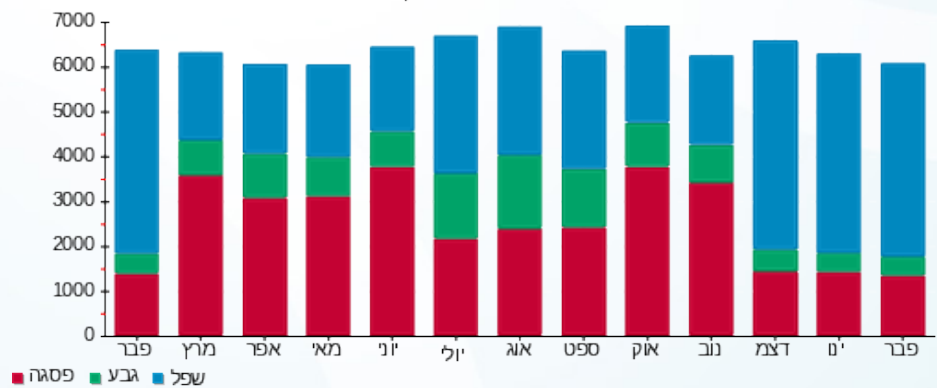

28/04/22 תאריך הפקה:
 28/02/22 תאריך קריאה נוכחית:
 01/02/22 תאריך קריאה קודמת:

שם דייר: בנין B - אודורו
 שם אתר: מגדלי אור

לקוח/ה נכבד/ה, אנו מתכבדים להגיש את חישוב צריכת החשמל לתקופה 01/02/22 - 28/02/22:

בנין B - אודורו - 2 - (0x0)00012732

סוג תעריף	סוג צריכה	קריאה קודמת	קריאה נוכחית	סה"כ צריכה בקוט"ש	מחיר לקוט"ש בא"ג	סה"כ לתשלום
			28/02/22	01/02/22	פרטי חשבון עבור תאריכים:	
777	פסגה	352,371.98	354,268.69	1,896.71	84.33	1,599.50 ₪
778	גבע	116,194.46	116,352.18	157.72	49.57	78.18 ₪
779	שפל	243,853.95	244,950.60	1,096.66	28.21	309.37 ₪

בנין B - אודורו - 5 - (0x0)00025055

סוג תעריף	סוג צריכה	קריאה קודמת	קריאה נוכחית	סה"כ צריכה בקוט"ש	מחיר לקוט"ש בא"ג	סה"כ לתשלום
			28/02/22	01/02/22	פרטי חשבון עבור תאריכים:	
777	פסגה	41,018.12	41,319.08	300.96	84.33	253.80 ₪
778	גבע	12,534.29	12,573.00	38.71	49.57	19.19 ₪
779	שפל	23,142.78	24,290.52	1,147.75	28.21	323.78 ₪

סה"כ לדייר:

פסגה	גבע	שפל	סה"כ	שיא ביקוש
2,197.67	196.43	2,244.40	4,638.51	22.02
1,853.30 ₪	97.37 ₪	633.15 ₪	2,583.81 ₪	

סה"כ צריכה
 סה"כ לתשלום

510.34 ₪	תשלום קבוע	
0.00 ₪	תשלום עבור גודל חיבור בKVA (0x0)	
3,094.15 ₪	סה"כ לתשלום	לא כולל מע"מ

התפלגות חיוב בש"ח לפי תע"ז

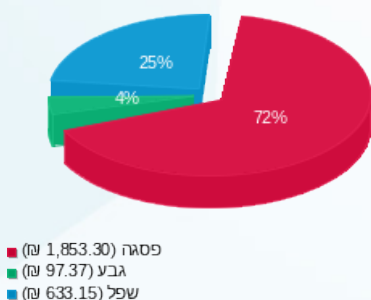

הסטוריית צריכה בקוט"ש

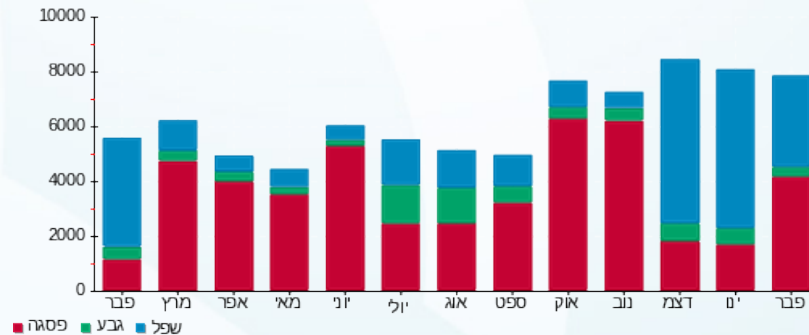



28/04/22 תאריך הפקה:
 28/02/22 תאריך קריאה נוכחית:
 01/02/22 תאריך קריאה קודמת:

שם דייר: בניין B - אינטרנט בינת חוות שרתים 1
 שם אתר: מגדלי אור

לקוח/ה נכבד/ה, אנו מתכבדים להגיש את חישוב צריכת החשמל לתקופה 01/02/22 - 28/02/22:

אינטרנט בינת חוות השרתים 1 - 1 - 13127972 (0x0)

סוג תעריף	סוג צריכה	קריאה קודמת	קריאה נוכחית	סה"כ צריכה בקוט"ש	מחיר לקוט"ש בא"ג	סה"כ לתשלום
		01/02/22	28/02/22			
777	פסגה	2,726,125.40	2,744,862.60	18,737.20	84.33	15,801.08 ₪
778	גבע	1,486,241.20	1,495,393.40	9,152.20	49.57	4,536.75 ₪
779	שפל	4,516,008.40	4,586,207.50	70,199.10	28.21	19,803.17 ₪

סה"כ לדייר:

פסגה	גבע	שפל	סה"כ	שיא ביקוש
18,737.20	9,152.20	70,199.10	98,088.50	
15,801.08 ₪	4,536.75 ₪	19,803.17 ₪	40,140.99 ₪	

סה"כ צריכה

סה"כ לתשלום

510.34 ₪	תשלום קבוע	
0.00 ₪	תשלום עבור גודל חיבור בKVA (0x0)	
40,651.33 ₪	סה"כ לתשלום	לא כולל מע"מ

התפלגות חיוב בש"ח לפי תעו"ז

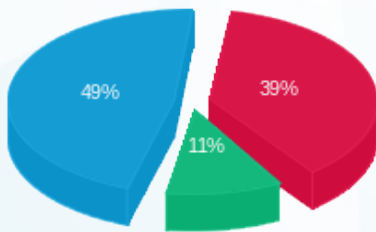

פסגה (15,801.08 ₪) 49%
 גבע (4,536.75 ₪) 39%
 שפל (19,803.17 ₪) 11%

הסטוריית צריכה בקוט"ש

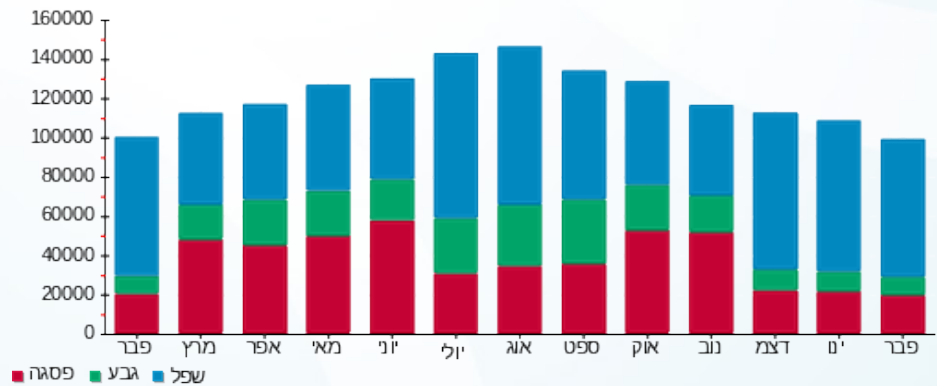



28/04/22 תאריך הפקה:
 28/02/22 תאריך קריאה נוכחית:
 01/02/22 תאריך קריאה קודמת:

שם דייר: בניין B - אינטרנט בית חוות שרתים 2
 שם אתר: מגדלי אור

לקוח/ה נכבד/ה, אנו מתכבדים להגיש את חישוב צריכת החשמל לתקופה 01/02/22 - 28/02/22:

אינטרנט בית חוות שרתים 2 - 1 - 13127971(0x0)

סוג תעריף	סוג צריכה	קריאה קודמת	קריאה נוכחית	סה"כ צריכה בקוט"ש	מחיר לקוט"ש בא"ג	סה"כ לתשלום
פרטי חשבון עבור תאריכים:						
777	פסגה	01/02/22	28/02/22	12,393.80	84.33	10,451.69 ₪
778	גבע	709,175.70	715,320.20	6,144.50	49.57	3,045.83 ₪
779	שפל	2,260,764.60	2,307,113.70	46,349.10	28.21	13,075.08 ₪

סה"כ לדייר:

פסגה	גבע	שפל	סה"כ	שיא ביקוש
12,393.80	6,144.50	46,349.10	64,887.40	
10,451.69 ₪	3,045.83 ₪	13,075.08 ₪	26,572.60 ₪	

סה"כ צריכה
 סה"כ לתשלום

510.34 ₪	תשלום קבוע	
0.00 ₪	תשלום עבור גודל חיבור בKVA (0x0)	
27,082.94 ₪	סה"כ לתשלום	לא כולל מע"מ

התפלגות חיוב בש"ח לפי תעו"ז

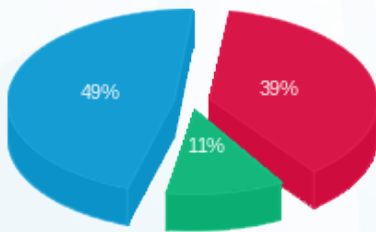

פסגה (10,451.69 ₪) 49%
 גבע (3,045.83 ₪) 11%
 שפל (13,075.08 ₪) 39%

הסטוריית צריכה בקוט"ש

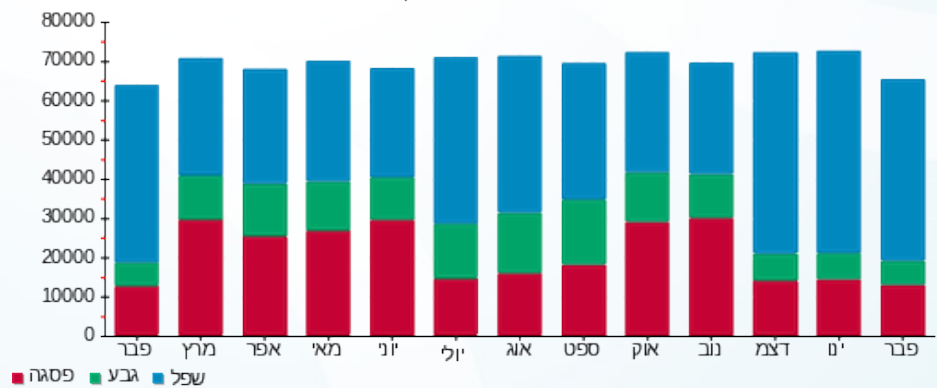



28/04/22

תאריך הפקדה:

שם דייר: בניין B - אלקליל ק.01

28/02/22

תאריך קריאה נוכחית:

שם אתר: מגדלי אור

01/02/22

תאריך קריאה קודמת:

לקוח/ה נכבד/ה, אנו מתכבדים להגיש את חישוב צריכת החשמל לתקופה 01/02/22 - 28/02/22:

אלקליל קומה 1 - 4 - 00012732(0x0)

סוג תעריף	סוג צריכה	קריאה קודמת	קריאה נוכחית	סה"כ צריכה בקוט"ש	מחיר לקוט"ש בא"ג	סה"כ לתשלום
פרטי חשבון עבור תאריכים:						
777	פסגה	01/02/22	28/02/22	773.55	84.33	652.33 ₪
778	גבע	32,062.98	32,214.83	151.85	49.57	75.27 ₪
779	שפל	109,118.32	109,515.19	396.87	28.21	111.96 ₪

סה"כ לדייר:

פסגה	גבע	שפל	סה"כ	שיא ביקוש
773.55	151.85	396.87	1,322.26	44.94
652.33 ₪	75.27 ₪	111.96 ₪	839.56 ₪	

סה"כ צריכה

סה"כ לתשלום

510.34 ₪	תשלום קבוע	
0.00 ₪	תשלום עבור גודל חיבור בKVA (0x0)	
1,349.90 ₪	סה"כ לתשלום	לא כולל מע"מ

התפלגות חיוב בש"ח לפי תע"ז

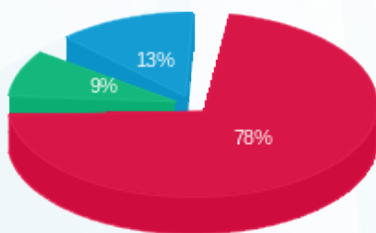

■ פסגה (₪ 652.33)
■ גבע (₪ 75.27)
■ שפל (₪ 111.96)

הסטוריית צריכה בקוט"ש

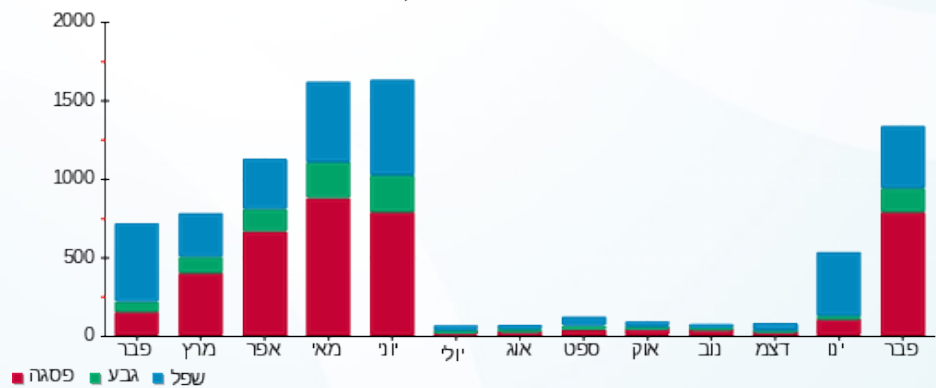



28/04/22 תאריך הפקה:
 28/02/22 תאריך קריאה נוכחית:
 01/02/22 תאריך קריאה קודמת:

שם דייר: בנין B - אלקליל ק.05
 שם אתר: מגדלי אור

לקוח/ה נכבד/ה, אנו מתכבדים להגיש את חישוב צריכת החשמל לתקופה 01/02/22 - 28/02/22:
בנין B - אלקליל קומה 5 (1) - 5 - (0x0)00024959

סוג תעריף	סוג צריכה	קריאה קודמת	קריאה נוכחית	סה"כ צריכה בקוט"ש	מחיר לקוט"ש בא"ג	סה"כ לתשלום
פרטי חשבון עבור תאריכים:			28/02/22	01/02/22		
777	פסגה	257,046.18	257,120.30	74.12	84.33	62.51 ₪
778	גבע	114,611.32	114,646.96	35.64	49.57	17.67 ₪
779	שפל	354,972.98	355,249.55	276.58	28.21	78.02 ₪

בנין B - אלקליל קומה 5 (2) - 6 - (0x0)00024959

סוג תעריף	סוג צריכה	קריאה קודמת	קריאה נוכחית	סה"כ צריכה בקוט"ש	מחיר לקוט"ש בא"ג	סה"כ לתשלום
פרטי חשבון עבור תאריכים:			28/02/22	01/02/22		
777	פסגה	50,137.27	50,153.14	15.87	84.33	13.38 ₪
778	גבע	16,376.22	16,384.09	7.87	49.57	3.90 ₪
779	שפל	45,572.49	45,634.52	62.02	28.21	17.50 ₪

בנין B - אלקליל קומה 5 (3) - 1 - (0x0)00024972

סוג תעריף	סוג צריכה	קריאה קודמת	קריאה נוכחית	סה"כ צריכה בקוט"ש	מחיר לקוט"ש בא"ג	סה"כ לתשלום
פרטי חשבון עבור תאריכים:			28/02/22	01/02/22		
777	פסגה	67,987.75	67,993.26	5.51	84.33	4.65 ₪
778	גבע	44,106.53	44,109.24	2.71	49.57	1.34 ₪
779	שפל	45,335.60	45,356.70	21.10	28.21	5.95 ₪

סה"כ לדייר:

פסגה	גבע	שפל	סה"כ	שיא ביקוש
95.50	46.22	359.70	501.42	5.20
₪ 80.54	₪ 22.91	₪ 101.47	₪ 204.92	

סה"כ צריכה
 סה"כ לתשלום

510.34 ₪	תשלום קבוע	
0.00 ₪	תשלום עבור גודל חיבור בKVA (0x0)	
715.26 ₪	סה"כ לתשלום	לא כולל מע"מ





התפלגות חיוב בש"ח לפי תעו"ז

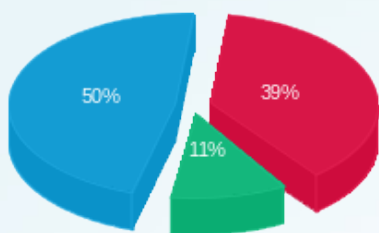

■ פסגה (80.54 טו)
■ גבע (22.91 טו)
■ שפל (101.47 טו)

הסטוריית צריכה בקוט"ש

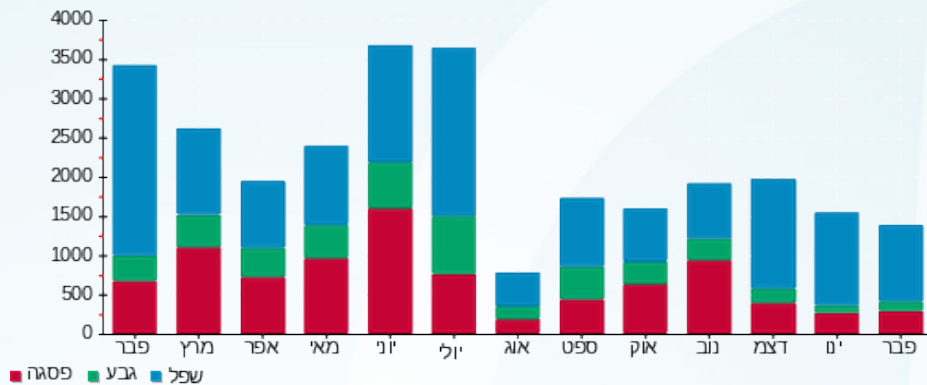

■ פסגה ■ גבע ■ שפל





28/04/22 תאריך הפקה:
 28/02/22 תאריך קריאה נוכחית:
 01/02/22 תאריך קריאה קודמת:

שם דייר: בניין B - אלקליל ק.08
 שם אתר: מגדלי אור

לקוח/ה נכבד/ה, אנו מתכבדים להגיש את חישוב צריכת החשמל לתקופה 01/02/22 - 28/02/22:
לוח מא אלקליל - 2 - (0x0)00025042

סוג תעריף	סוג צריכה	קריאה קודמת	קריאה נוכחית	סה"כ צריכה בקוט"ש	מחיר לקוט"ש בא"ג	סה"כ לתשלום
			28/02/22	01/02/22	פרטי חשבון עבור תאריכים:	
777	פסגה	1,999,999.98	1,999,999.98	0.00	84.33	0.00 ₪
778	גבע	1,999,999.99	1,999,999.99	0.00	49.57	0.00 ₪
779	שפל	0.006	0.006	0.00	28.21	0.00 ₪

אלקליל מ"א - 3 - (0x0)00025042

סוג תעריף	סוג צריכה	קריאה קודמת	קריאה נוכחית	סה"כ צריכה בקוט"ש	מחיר לקוט"ש בא"ג	סה"כ לתשלום
			28/02/22	01/02/22	פרטי חשבון עבור תאריכים:	
777	פסגה	15,748.21	15,795.02	46.80	84.33	39.47 ₪
778	גבע	2,574.52	2,583.10	8.58	49.57	4.26 ₪
779	שפל	6,645.11	6,916.69	271.58	28.21	76.61 ₪

אלקליל - 5 - (0x0)00025058

סוג תעריף	סוג צריכה	קריאה קודמת	קריאה נוכחית	סה"כ צריכה בקוט"ש	מחיר לקוט"ש בא"ג	סה"כ לתשלום
			28/02/22	01/02/22	פרטי חשבון עבור תאריכים:	
777	פסגה	758,905.57	760,520.16	1,614.59	84.33	1,361.59 ₪
778	גבע	468,620.44	469,112.71	492.27	49.57	244.02 ₪
779	שפל	571,837.50	576,467.42	4,629.92	28.21	1,306.10 ₪

לוח חשמל 2 אלקליל - 6 - (0x0)00025058

סוג תעריף	סוג צריכה	קריאה קודמת	קריאה נוכחית	סה"כ צריכה בקוט"ש	מחיר לקוט"ש בא"ג	סה"כ לתשלום
			28/02/22	01/02/22	פרטי חשבון עבור תאריכים:	
777	פסגה	443,047.04	444,157.22	1,110.18	84.33	936.21 ₪
778	גבע	131,582.38	131,921.28	338.89	49.57	167.99 ₪
779	שפל	280,239.89	284,147.57	3,907.68	28.21	1,102.36 ₪

סה"כ לדיר:

פסגה	גבע	שפל	סה"כ	שיא ביקוש
------	-----	-----	------	-----------





סה"כ לדירה:

פסגה	גבע	שפל	סה"כ	שיא ביקוש
2,771.57	839.75	8,809.18	12,420.50	38.03
₪ 2,337.27	₪ 416.26	₪ 2,485.07	₪ 5,238.60	

סה"כ צריכה

סה"כ לתשלום

₪ 510.34	תשלום קבוע	
₪ 0.00	תשלום עבור גודל חיבור בKVA (0x0)	
₪ 5,748.94	סה"כ לתשלום	לא כולל מע"מ

התפלגות חיוב בש"ח לפי תעו"ז

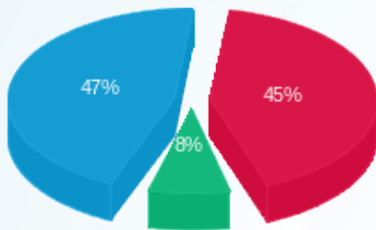

- פסגה (₪ 2,337.27)
- גבע (₪ 416.26)
- שפל (₪ 2,485.07)

הסטוריית צריכה בקוט"ש

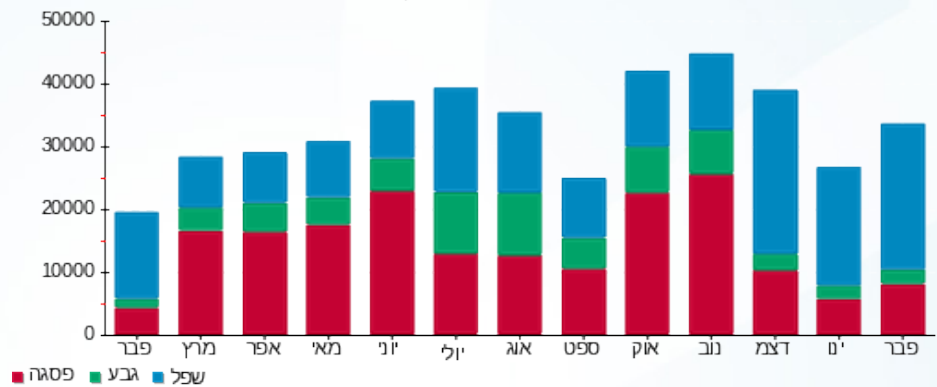

28/04/22 תאריך הפקה:
 28/02/22 תאריך קריאה נוכחית:
 01/02/22 תאריך קריאה קודמת:

שם דייר: בניין B - אלקליל- לופט
 שם אתר: מגדלי אור

לקוח/ה נכבד/ה, אנו מתכבדים להגיש את חישוב צריכת החשמל לתקופה 01/02/22 - 28/02/22:

בניין B - אלקליל- לופט - 5 - 00025415 (0x0)

סוג תעריף	סוג צריכה	קריאה קודמת	קריאה נוכחית	סה"כ צריכה בקוט"ש	מחיר לקוט"ש בא"ג	סה"כ לתשלום
פרטי חשבון עבור תאריכים:						
777	פסגה	01/02/22	28/02/22	201.65	84.33	170.05 ₪
778	גבע	65,319.32	65,319.75	0.43	49.57	0.21 ₪
779	שפל	41,628.70	41,977.57	348.87	28.21	98.42 ₪

סה"כ לדייר:

פסגה	גבע	שפל	סה"כ	שיא ביקוש
201.65	0.43	348.87	550.96	7.96
170.05 ₪	0.21 ₪	98.42 ₪	268.68 ₪	

סה"כ צריכה
 סה"כ לתשלום

510.34 ₪	תשלום קבוע	
0.00 ₪	תשלום עבור גודל חיבור בKVA (0x0)	
779.02 ₪	סה"כ לתשלום	לא כולל מע"מ

התפלגות חיוב בש"ח לפי תע"ז

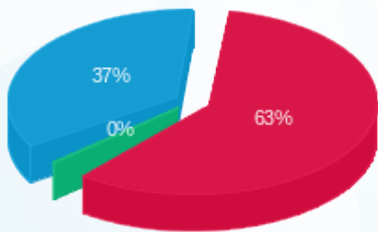

■ פסגה (170.05 ₪)
 ■ גבע (0.21 ₪)
 ■ שפל (98.42 ₪)

הסטוריית צריכה בקוט"ש

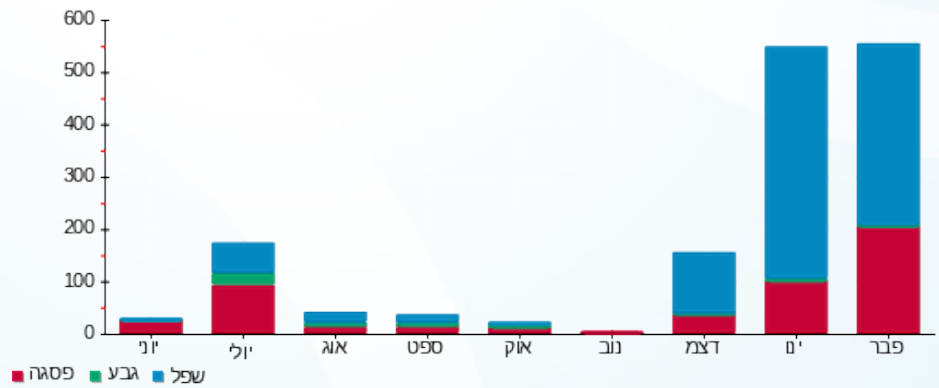



28/04/22

תאריך הפקה:

שם דייר: בניין B - וונדר ג'י קפה

28/02/22

תאריך קריאה נוכחית:

שם אתר: מגדלי אור

01/02/22

תאריך קריאה קודמת:

לקוח/ה נכבד/ה, אנו מתכבדים להגיש את חישוב צריכת החשמל לתקופה 01/02/22 - 28/02/22:

וונדר ג'י קפה - 4 - 00025415 (0x0)

סוג תעריף	סוג צריכה	קריאה קודמת	קריאה נוכחית	סה"כ צריכה בקוט"ש	מחיר לקוט"ש בא"ג	סה"כ לתשלום
פרטי חשבון עבור תאריכים:						
777	פסגה	01/02/22	28/02/22	534.83	84.33	451.02 ₪
778	גבע	77,968.88	78,210.31	241.43	49.57	119.68 ₪
779	שפל	194,184.57	195,963.25	1,778.68	28.21	501.76 ₪

סה"כ לדייר:

פסגה	גבע	שפל	סה"כ	שיא ביקוש
534.83	241.43	1,778.68	2,554.94	31.15
₪ 451.02	₪ 119.68	₪ 501.76	₪ 1,072.46	

סה"כ צריכה

סה"כ לתשלום

₪ 510.34	תשלום קבוע	
₪ 0.00	תשלום עבור גודל חיבור בKVA (0x0)	
₪ 1,582.80	סה"כ לתשלום	לא כולל מע"מ

התפלגות חיוב בש"ח לפי תע"ז

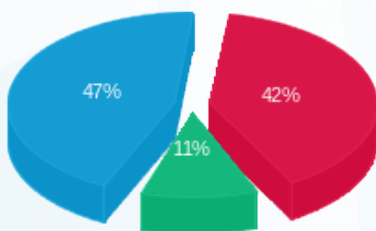

- פסגה (₪ 451.02)
- גבע (₪ 119.68)
- שפל (₪ 501.76)

הסטוריית צריכה בקוט"ש

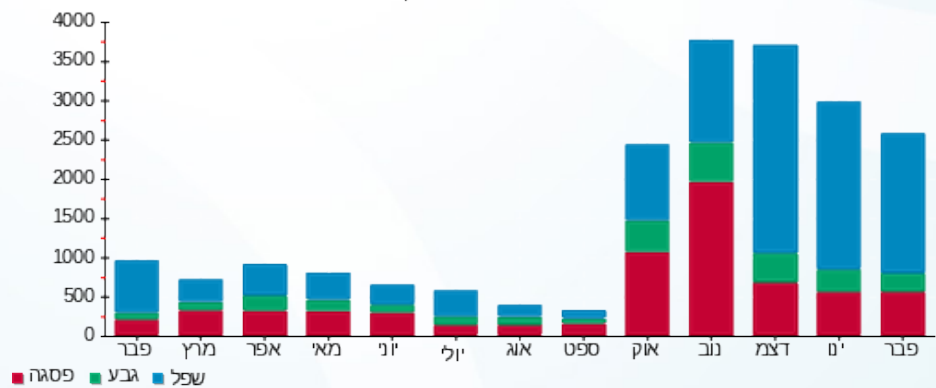

28/04/22 תאריך הפקה:
 28/02/22 תאריך קריאה נוכחית:
 01/02/22 תאריך קריאה קודמת:

שם דייר: בנין B - חברות מדפליט/סייקלינג/גלובל ק.06
 שם אתר: מגדלי אור

לקוח/ה נכבד/ה, אנו מתכבדים להגיש את חישוב צריכת החשמל לתקופה 01/02/22 - 28/02/22:

בנין B - חברות מדפליט/סייקלינג/גלובל ק.06 - 5 - 00024972(0x0)

סוג תעריף	סוג צריכה	קריאה קודמת	קריאה נוכחית	סה"כ צריכה בקוט"ש	מחיר לקוט"ש בא"ג	סה"כ לתשלום
פרטי חשבון עבור תאריכים:			28/02/22	01/02/22		
777	פסגה	80,155.31	80,704.98	549.67	84.33	463.54 ₪
778	גבע	42,554.52	42,743.10	188.58	49.57	93.48 ₪
779	שפל	76,213.29	78,057.18	1,843.89	28.21	520.16 ₪

בנין B - חברות מדפליט/סייקלינג/גלובל ק.06 - 4 - 00025058(0x0)

סוג תעריף	סוג צריכה	קריאה קודמת	קריאה נוכחית	סה"כ צריכה בקוט"ש	מחיר לקוט"ש בא"ג	סה"כ לתשלום
פרטי חשבון עבור תאריכים:			28/02/22	01/02/22		
777	פסגה	600,173.18	601,020.20	847.02	84.33	714.29 ₪
778	גבע	289,629.47	289,959.41	329.94	49.57	163.55 ₪
779	שפל	512,703.42	515,462.52	2,759.10	28.21	778.34 ₪

סה"כ לדירה:

פסגה	גבע	שפל	סה"כ	שיא ביקוש
1,396.69	518.52	4,602.99	6,518.20	32.74
₪ 1,177.83	₪ 257.03	₪ 1,298.50	₪ 2,733.36	

510.34 ₪	תשלום קבוע	
0.00 ₪	תשלום עבור גודל חיבור בKVA (0x0)	
3,243.70 ₪	סה"כ לתשלום	לא כולל מע"מ

התפלגות חיוב בש"ח לפי תע"ז

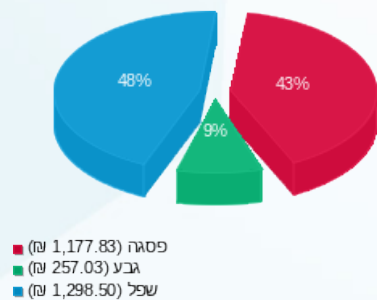

הסטוריית צריכה בקוט"ש

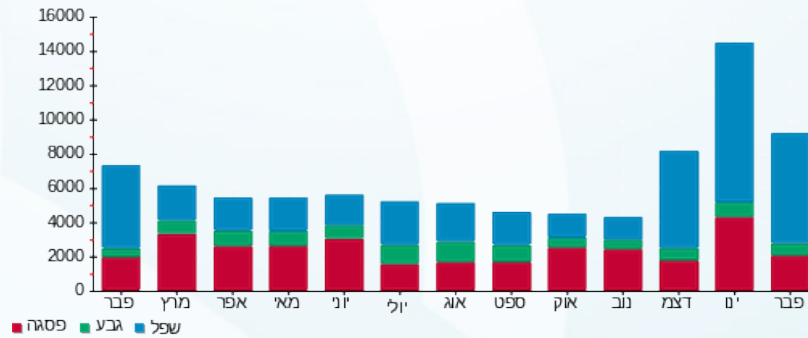



28/04/22 תאריך הפקה:
 28/02/22 תאריך קריאה נוכחית:
 01/02/22 תאריך קריאה קודמת:

שם דייר: בניין B - חלילית
 שם אתר: מגדלי אור

לקוח/ה נכבד/ה, אנו מתכבדים להגיש את חישוב צריכת החשמל לתקופה 01/02/22 - 28/02/22:

די זד מערכות - 5 - 00024405 (0x0)

סה"כ לתשלום	מחיר לקוט"ש בא"ג	סה"כ צריכה בקוט"ש	קריאה נוכחית	קריאה קודמת	סוג צריכה	סוג תעריף
			28/02/22	01/02/22		פרטי חשבון עבור תאריכים:
₪ 929.15	84.33	1,101.81	435,321.41	434,219.60	פסגה	777
₪ 69.61	49.57	140.42	154,421.78	154,281.36	גבע	778
₪ 595.59	28.21	2,111.28	345,287.12	343,175.85	שפל	779

סה"כ לדייר:

שיא ביקוש	סה"כ	שפל	גבע	פסגה
25.90	3,353.50	2,111.28	140.42	1,101.81
	₪ 1,594.35	₪ 595.59	₪ 69.61	₪ 929.15

סה"כ צריכה
 סה"כ לתשלום

₪ 510.34	תשלום קבוע	
₪ 0.00	תשלום עבור גודל חיבור בKVA (0x0)	
₪ 2,104.69	סה"כ לתשלום	לא כולל מע"מ

התפלגות חיוב בש"ח לפי תעו"ז

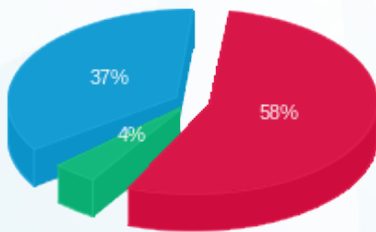

פסגה (₪ 929.15) ■
 גבע (₪ 69.61) ■
 שפל (₪ 595.59) ■

הסטוריית צריכה בקוט"ש

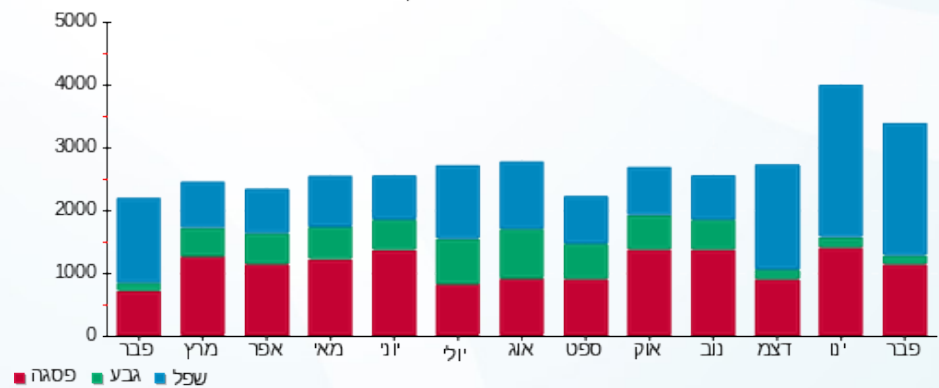

פסגה ■ גבע ■ שפל





28/04/22 תאריך הפקה:
 28/02/22 תאריך קריאה נוכחית:
 01/02/22 תאריך קריאה קודמת:

שם דייר: בניין B - יח' A ד"ר טטיאנה
 שם אתר: מגדלי אור

לקוח/ה נכבד/ה, אנו מתכבדים להגיש את חישוב צריכת החשמל לתקופה 01/02/22 - 28/02/22:

בניין B - ד"ר טטיאנה - 5 - 00024619 (0x0)

סוג תעריף	סוג צריכה	קריאה קודמת	קריאה נוכחית	סה"כ צריכה בקוט"ש	מחיר לקוט"ש בא"ג	סה"כ לתשלום
פרטי חשבון עבור תאריכים:						
777	פסגה	01/02/22	28/02/22	84.95	84.33	71.64 ₪
778	גבע	24,588.87	24,610.48	21.61	49.57	10.71 ₪
779	שפל	49,809.65	50,356.79	547.14	28.21	154.35 ₪

סה"כ לדייר:

פסגה	גבע	שפל	סה"כ	שיא ביקוש
84.95	21.61	547.14	653.70	7.75
₪ 71.64	₪ 10.71	₪ 154.35	₪ 236.70	

סה"כ צריכה
 סה"כ לתשלום

₪ 510.34	תשלום קבוע	
₪ 0.00	תשלום עבור גודל חיבור בKVA (0x0)	
₪ 747.04	סה"כ לתשלום	לא כולל מע"מ

התפלגות חיוב בש"ח לפי תעו"ז

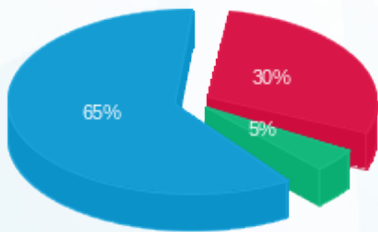

■ פסגה (₪ 71.64) 65%
 ■ גבע (₪ 10.71) 5%
 ■ שפל (₪ 154.35) 30%

הסטוריית צריכה בקוט"ש

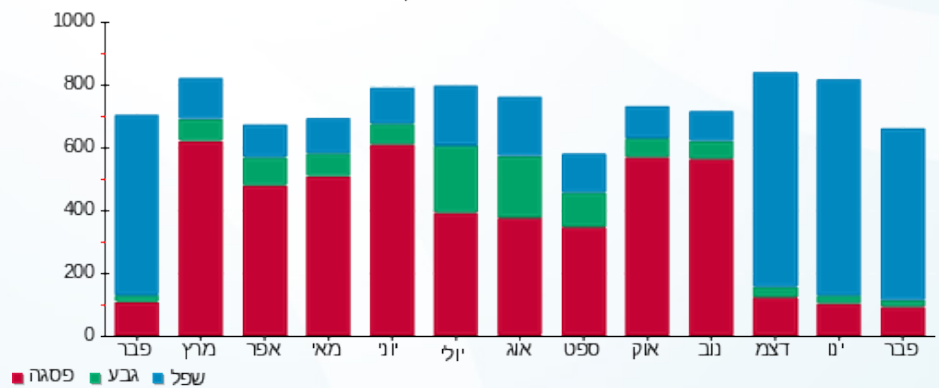



28/04/22 תאריך הפקה:
 28/02/22 תאריך קריאה נוכחית:
 01/02/22 תאריך קריאה קודמת:

שם דייר: בניין B - יח' CVAID - C
 שם אתר: מגדלי אור

לקוח/ה נכבד/ה, אנו מתכבדים להגיש את חישוב צריכת החשמל לתקופה 01/02/22 - 28/02/22:

בניין B - יח' 3 - (0x0)00024619 - CVAID - C

סה"כ לתשלום	מחיר לקוט"ש בא"ג	סה"כ צריכה בקוט"ש	קריאה נוכחית	קריאה קודמת	סוג צריכה	סוג תעריף
			28/02/22	01/02/22		פרטי חשבון עבור תאריכים:
₪ 41.65	84.33	49.39	21,083.59	21,034.20	פסגה	777
₪ 4.22	49.57	8.52	5,171.73	5,163.21	גבע	778
₪ 38.14	28.21	135.19	16,552.15	16,416.96	שפל	779

סה"כ לדייר:

שיא ביקוש	סה"כ	שפל	גבע	פסגה
2.11	193.10	135.19	8.52	49.39
	₪ 84.01	₪ 38.14	₪ 4.22	₪ 41.65

סה"כ צריכה
 סה"כ לתשלום

₪ 510.34	תשלום קבוע	
₪ 0.00	תשלום עבור גודל חיבור בKVA (0x0)	
₪ 594.35	סה"כ לתשלום	לא כולל מע"מ

התפלגות חיוב בש"ח לפי תעו"ז

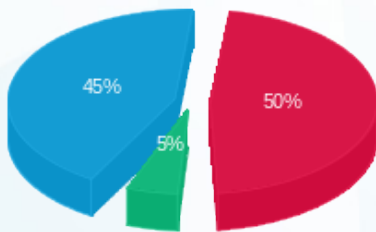

פסגה (₪ 41.65) 50%
 גבע (₪ 4.22) 5%
 שפל (₪ 38.14) 45%

הסטוריית צריכה בקוט"ש

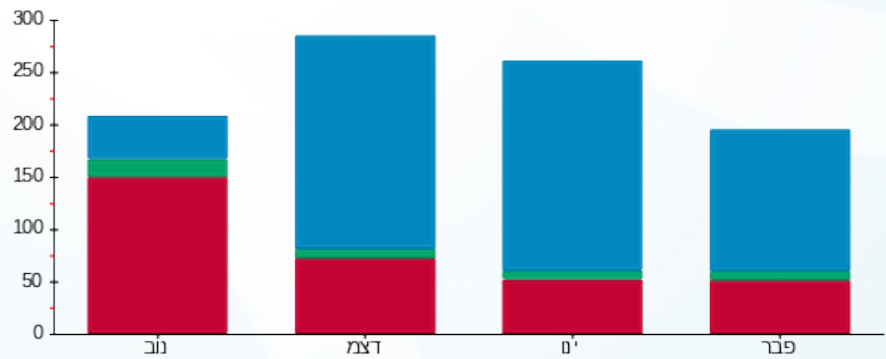

פסגה גבע שפל





28/04/22

תאריך הפקה:

שם דייר: בניין B - מעבדת רדיון

28/02/22

תאריך קריאה נוכחית:

שם אתר: מגדלי אור

01/02/22

תאריך קריאה קודמת:

לקוח/ה נכבד/ה, אנו מתכבדים להגיש את חישוב צריכת החשמל לתקופה 01/02/22 - 28/02/22:

מעבדת רדיון 1 - 00024405 (0x0)

סוג תעריף	סוג צריכה	קריאה קודמת	קריאה נוכחית	סה"כ צריכה בקוט"ש	מחיר לקוט"ש בא"ג	סה"כ לתשלום
		01/02/22	28/02/22			
777	פסגה	761,623.16	765,616.15	3,992.99	84.33	3,367.29 ₪
778	גבע	424,480.02	426,580.54	2,100.52	49.57	1,041.23 ₪
779	שפל	407,574.40	420,314.88	12,740.48	28.21	3,594.09 ₪

סה"כ לדייר:

פסגה	גבע	שפל	סה"כ	שיא ביקוש
3,992.99	2,100.52	12,740.48	18,834.00	64.00
3,367.29 ₪	1,041.23 ₪	3,594.09 ₪	8,002.61 ₪	

סה"כ צריכה

סה"כ לתשלום

510.34 ₪	תשלום קבוע	
0.00 ₪	תשלום עבור גודל חיבור בKVA (0x0)	
8,512.95 ₪	סה"כ לתשלום	לא כולל מע"מ

התפלגות חיוב בש"ח לפי תעו"ז

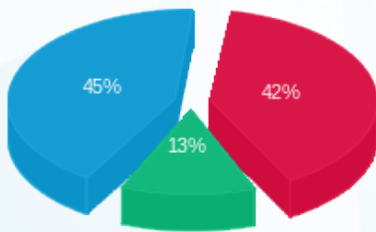

- פסגה (3,367.29 ₪)
- גבע (1,041.23 ₪)
- שפל (3,594.09 ₪)

הסטוריית צריכה בקוט"ש

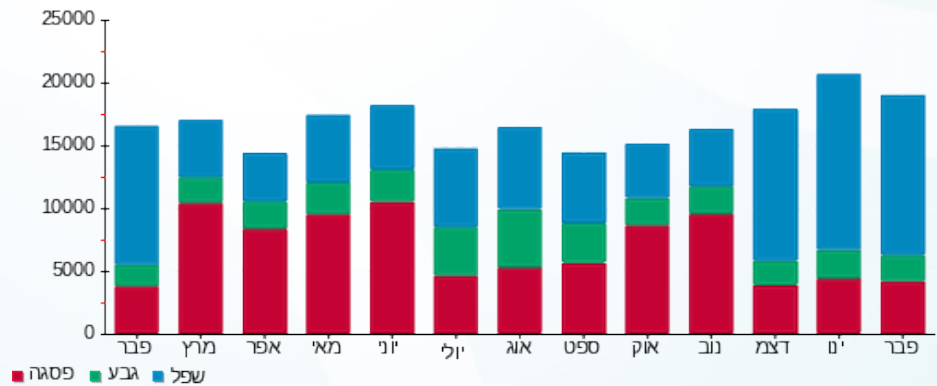

- פסגה
- גבע
- שפל





28/04/22

תאריך הפקה:

שם דייר: בניין B - נובולוג ק.11

28/02/22

תאריך קריאה נוכחית:

שם אתר: מגדלי אור

01/02/22

תאריך קריאה קודמת:

לקוח/ה נכבד/ה, אנו מתכבדים להגיש את חישוב צריכת החשמל לתקופה 01/02/22 - 28/02/22:

בניין B - נובולוג ק.11 - 5 - 00024960 (0x0)

סוג תעריף	סוג צריכה	קריאה קודמת	קריאה נוכחית	סה"כ צריכה בקוט"ש	מחיר לקוט"ש בא"ג	סה"כ לתשלום
			28/02/22	01/02/22	פרטי חשבון עבור תאריכים:	
777	פסגה	433,483.73	433,851.24	367.51	84.33	309.92 ₪
778	גבע	169,936.01	170,003.16	67.15	49.57	33.29 ₪
779	שפל	273,866.76	274,881.22	1,014.46	28.21	286.18 ₪

בניין B - נובולוג ק.11 - 3 - 00024964 (0x0)

סוג תעריף	סוג צריכה	קריאה קודמת	קריאה נוכחית	סה"כ צריכה בקוט"ש	מחיר לקוט"ש בא"ג	סה"כ לתשלום
			28/02/22	01/02/22	פרטי חשבון עבור תאריכים:	
777	פסגה	82,745.72	82,822.78	77.06	84.33	64.98 ₪
778	גבע	37,328.68	37,335.10	6.42	49.57	3.18 ₪
779	שפל	89,024.01	89,387.90	363.89	28.21	102.65 ₪

סה"כ לדירה:

פסגה	גבע	שפל	סה"כ	שיא ביקוש
444.57	73.58	1,378.35	1,896.49	16.68
₪ 374.91	₪ 36.47	₪ 388.83	₪ 800.21	

סה"כ צריכה

סה"כ לתשלום

510.34 ₪	תשלום קבוע	
0.00 ₪	תשלום עבור גודל חיבור בKVA (0x0)	
1,310.55 ₪	סה"כ לתשלום	לא כולל מע"מ

התפלגות חיוב בש"ח לפי תע"ז

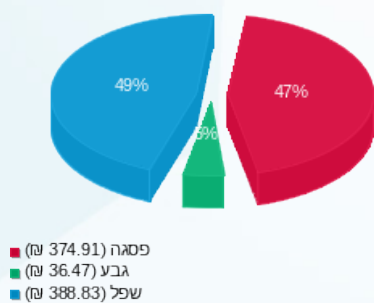

הסטוריית צריכה בקוט"ש

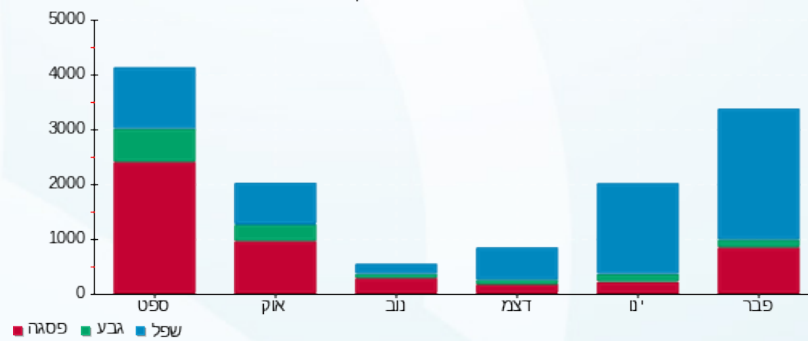

28/04/22 תאריך הפקה:
 28/02/22 תאריך קריאה נוכחית:
 01/02/22 תאריך קריאה קודמת:

שם דייר: בניין B - ניסקו חנות
 שם אתר: מגדלי אור

לקוח/ה נכבד/ה, אנו מתכבדים להגיש את חישוב צריכת החשמל לתקופה 01/02/22 - 28/02/22:

ניסקו חנות - 2 - 00025415 (0x0)

סוג תעריף	סוג צריכה	קריאה קודמת	קריאה נוכחית	סה"כ צריכה בקוט"ש	מחיר לקוט"ש בא"ג	סה"כ לתשלום
פרטי חשבון עבור תאריכים:						
		01/02/22	28/02/22			
777	פסגה	1,013,527.91	1,015,799.31	2,271.40	84.33	1,915.47 ₪
778	גבע	272,941.82	273,430.11	488.28	49.57	242.04 ₪
779	שפל	579,718.65	585,026.67	5,308.02	28.21	1,497.39 ₪

סה"כ לדייר:

פסגה	גבע	שפל	סה"כ	שיא ביקוש
2,271.40	488.28	5,308.02	8,067.70	45.83
1,915.47 ₪	242.04 ₪	1,497.39 ₪	3,654.90 ₪	

סה"כ צריכה
 סה"כ לתשלום

510.34 ₪	תשלום קבוע	
0.00 ₪	תשלום עבור גודל חיבור בKVA (0x0)	
4,165.24 ₪	סה"כ לתשלום	לא כולל מע"מ

התפלגות חיוב בש"ח לפי תעו"ז

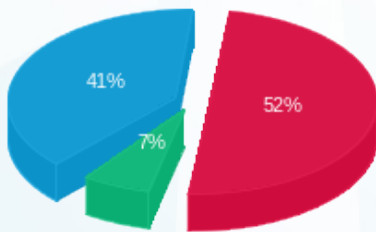

■ פסגה (1,915.47 ₪)
 ■ גבע (242.04 ₪)
 ■ שפל (1,497.39 ₪)

הסטוריית צריכה בקוט"ש

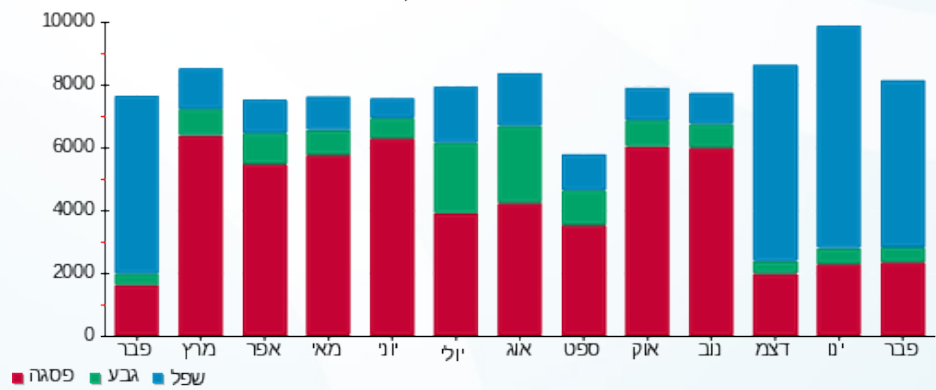



28/04/22

תאריך הפקה:

שם דייר: בניין B - ניסקו משרדים

28/02/22

תאריך קריאה נוכחית:

שם אתר: מגדלי אור

01/02/22

תאריך קריאה קודמת:

לקוח/ה נכבד/ה, אנו מתכבדים להגיש את חישוב צריכת החשמל לתקופה 01/02/22 - 28/02/22:

ניסקו משרדים - 1 - 00025415 (0x0)

סוג תעריף	סוג צריכה	קריאה קודמת	קריאה נוכחית	סה"כ צריכה בקוט"ש	מחיר לקוט"ש בא"ג	סה"כ לתשלום
		01/02/22	28/02/22			
777	פסגה	120,962.77	121,651.39	688.62	84.33	580.72 ₪
778	גבע	34,019.20	34,112.67	93.47	49.57	46.33 ₪
779	שפל	86,783.07	88,009.74	1,226.67	28.21	346.04 ₪

סה"כ לדייר:

פסגה	גבע	שפל	סה"כ	שיא ביקוש
688.62	93.47	1,226.67	2,008.76	15.75
₪ 580.72	₪ 46.33	₪ 346.04	₪ 973.09	

סה"כ צריכה

סה"כ לתשלום

₪ 510.34	תשלום קבוע	
₪ 0.00	תשלום עבור גודל חיבור בKVA (0x0)	
₪ 1,483.43	סה"כ לתשלום	לא כולל מע"מ

התפלגות חיוב בש"ח לפי תעו"ז

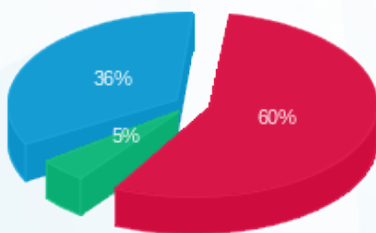

- פסגה (₪ 580.72) 60%
- גבע (₪ 46.33) 5%
- שפל (₪ 346.04) 36%

הסטוריית צריכה בקוט"ש

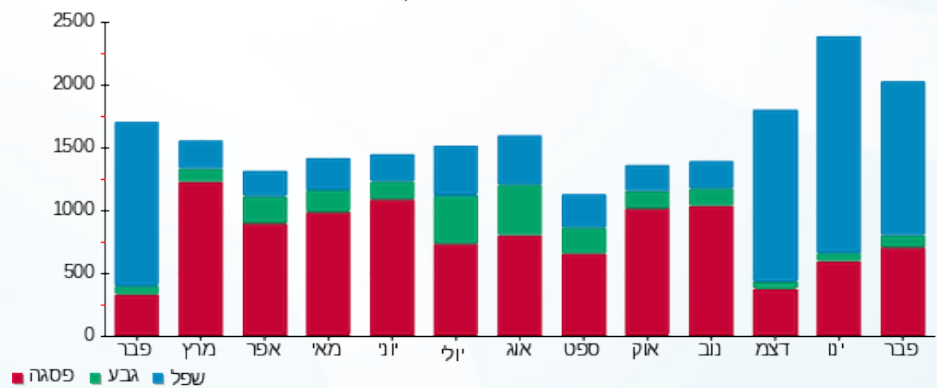



28/04/22

תאריך הפקדה:

שם דייר: בניין B - סול אנד פפר קומת קרקע 4
שם אתר: מגדלי אור

28/02/22

תאריך קריאה נוכחית:

01/02/22

תאריך קריאה קודמת:

לקוח/ה נכבד/ה, אנו מתכבדים להגיש את חישוב צריכת החשמל לתקופה 01/02/22 - 28/02/22:

סול אנד פפר קומת קרקע 4 - 4 - 00024405(0x0)

סוג תעריף	סוג צריכה	קריאה קודמת	קריאה נוכחית	סה"כ צריכה בקוט"ש	מחיר לקוט"ש בא"ג	סה"כ לתשלום
פרטי חשבון עבור תאריכים:						
777	פסגה	01/02/22	28/02/22	143.72	84.33	121.20 ₪
778	גבע	211,147.14	211,206.84	59.70	49.57	29.59 ₪
779	שפל	463,495.36	464,174.90	679.54	28.21	191.70 ₪

סה"כ לדייר:

פסגה	גבע	שפל	סה"כ	שיא ביקוש
143.72	59.70	679.54	882.96	11.66
121.20 ₪	29.59 ₪	191.70 ₪	342.49 ₪	

סה"כ צריכה

סה"כ לתשלום

510.34 ₪	תשלום קבוע	
0.00 ₪	תשלום עבור גודל חיבור בKVA (0x0)	
852.83 ₪	סה"כ לתשלום	לא כולל מע"מ

התפלגות חיוב בש"ח לפי תע"ז

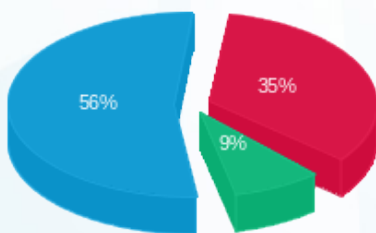

- פסגה (121.20 ₪) 56%
- גבע (29.59 ₪) 9%
- שפל (191.70 ₪) 35%

הסטוריית צריכה בקוט"ש

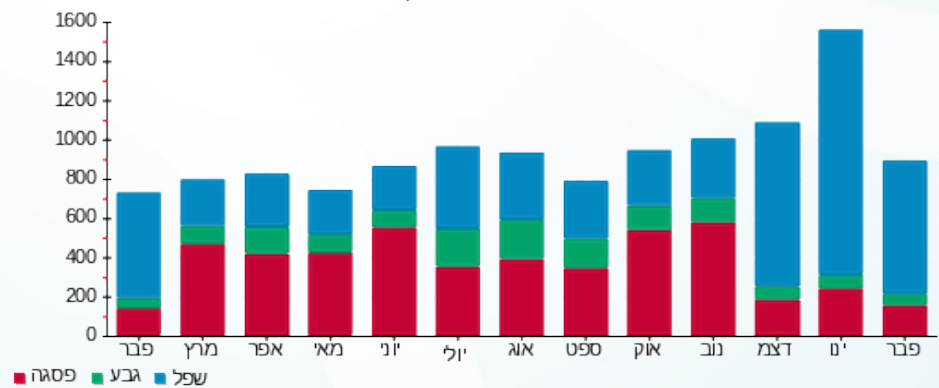



28/04/22 תאריך הפקה:
 28/02/22 תאריך קריאה נוכחית:
 01/02/22 תאריך קריאה קודמת:

שם דייר: בנין B - פודמייקרוס
 שם אתר: מגדלי אור

לקוח/ה נכבד/ה, אנו מתכבדים להגיש את חישוב צריכת החשמל לתקופה 01/02/22 - 28/02/22:

פודמייקרוס - 2 - (0x0)00024405

סוג תעריף	סוג צריכה	קריאה קודמת	קריאה נוכחית	סה"כ צריכה בקוט"ש	מחיר לקוט"ש בא"ג	סה"כ לתשלום
			28/02/22	01/02/22	פרטי חשבון עבור תאריכים:	
777	פסגה	1,112,909.63	1,113,595.16	685.53	84.33	578.11 ₪
778	גבע	594,720.31	595,377.21	656.90	49.57	325.62 ₪
779	שפל	536,964.96	541,070.02	4,105.06	28.21	1,158.04 ₪

מעלית מסעדת 7 - (0x0)00024405 - LIV

סוג תעריף	סוג צריכה	קריאה קודמת	קריאה נוכחית	סה"כ צריכה בקוט"ש	מחיר לקוט"ש בא"ג	סה"כ לתשלום
			28/02/22	01/02/22	פרטי חשבון עבור תאריכים:	
777	פסגה	26,473.76	26,500.46	26.70	84.33	22.52 ₪
778	גבע	9,645.61	9,658.77	13.16	49.57	6.52 ₪
779	שפל	18,200.11	18,302.47	102.36	28.21	28.87 ₪

מפוח ליו 4 - (0x0)00024965 - LIV

סוג תעריף	סוג צריכה	קריאה קודמת	קריאה נוכחית	סה"כ צריכה בקוט"ש	מחיר לקוט"ש בא"ג	סה"כ לתשלום
			28/02/22	01/02/22	פרטי חשבון עבור תאריכים:	
777	פסגה	50,731.97	50,732.75	0.78	84.33	0.66 ₪
778	גבע	26,300.86	26,303.03	2.16	49.57	1.07 ₪
779	שפל	16,813.49	16,821.62	8.13	28.21	2.29 ₪

סה"כ לדייר:

פסגה	גבע	שפל	סה"כ	שיא ביקוש
713.01	672.22	4,215.55	5,600.77	37.62
₪ 601.28	₪ 333.22	₪ 1,189.21	₪ 2,123.70	

סה"כ צריכה
 סה"כ לתשלום

510.34 ₪	תשלום קבוע	
0.00 ₪	תשלום עבור גודל חיבור בKVA (0x0)	
2,634.04 ₪	סה"כ לתשלום	לא כולל מע"מ





התפלגות חיוב בש"ח לפי תעו"ז

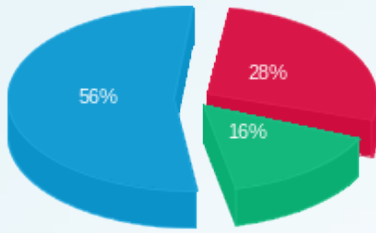

פסגה (601.28) ש"ח
 גבע (333.22) ש"ח
 שפל (1,189.21) ש"ח

הסטוריית צריכה בקוט"ש

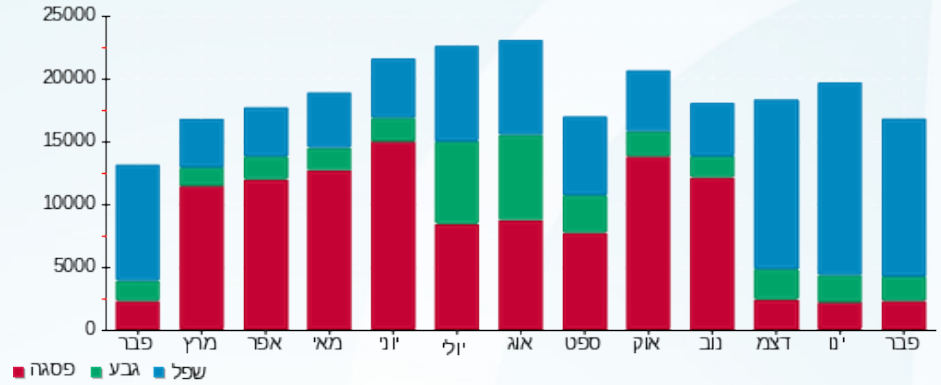



28/04/22

תאריך הפקדה:

שם דייר: בניין B - רדור 1 ק.04

28/02/22

תאריך קריאה נוכחית:

שם אתר: מגדלי אור

01/02/22

תאריך קריאה קודמת:

לקוח/ה נכבד/ה, אנו מתכבדים להגיש את חישוב צריכת החשמל לתקופה 01/02/22 - 28/02/22:

רד וור קומה 4 - 7 - 00024959 (0x0)

סוג תעריף	סוג צריכה	קריאה קודמת	קריאה נוכחית	סה"כ צריכה בקוט"ש	מחיר לקוט"ש בא"ג	סה"כ לתשלום
פרטי חשבון עבור תאריכים:						
777	פסגה	01/02/22	28/02/22	333.24	84.33	281.02 ₪
778	גבע	28,775.17	28,870.70	95.53	49.57	47.36 ₪
779	שפל	98,162.41	99,306.18	1,143.78	28.21	322.66 ₪

סה"כ לדייר:

פסגה	גבע	שפל	סה"כ	שיא ביקוש
333.24	95.53	1,143.78	1,572.55	16.49
281.02 ₪	47.36 ₪	322.66 ₪	651.04 ₪	

סה"כ צריכה

סה"כ לתשלום

510.34 ₪	תשלום קבוע	
0.00 ₪	תשלום עבור גודל חיבור בKVA (0x0)	
1,161.38 ₪	סה"כ לתשלום	לא כולל מע"מ

התפלגות חיוב בש"ח לפי תע"ז

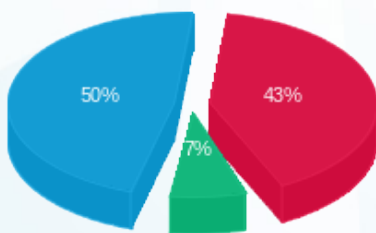

- פסגה (281.02 ₪) - 7%
- גבע (47.36 ₪) - 43%
- שפל (322.66 ₪) - 50%

הסטוריית צריכה בקוט"ש

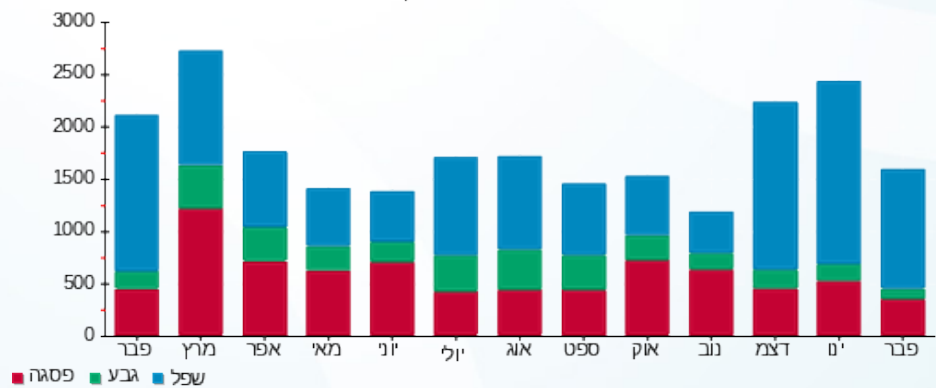

- פסגה
- גבע
- שפל





28/04/22

תאריך הפקדה:

שם דייר: בניין B - רדור 1 ק.11

28/02/22

תאריך קריאה נוכחית:

שם אתר: מגדלי אור

01/02/22

תאריך קריאה קודמת:

לקוח/ה נכבד/ה, אנו מתכבדים להגיש את חישוב צריכת החשמל לתקופה 01/02/22 - 28/02/22:

בניין B - רדור קומה 11 - 4 - 00024960 (0x0)

סוג תעריף	סוג צריכה	קריאה קודמת	קריאה נוכחית	סה"כ צריכה בקוט"ש	מחיר לקוט"ש בא"ג	סה"כ לתשלום
			28/02/22	01/02/22	פרטי חשבון עבור תאריכים:	
777	פסגה	330,442.25	331,496.36	1,054.11	84.33	888.93 ₪
778	גבע	142,392.18	142,845.76	453.58	49.57	224.84 ₪
779	שפל	226,334.99	229,911.24	3,576.25	28.21	1,008.86 ₪

בניין B - רדור קומה 11 - 2 - 00024964 (0x0)

סוג תעריף	סוג צריכה	קריאה קודמת	קריאה נוכחית	סה"כ צריכה בקוט"ש	מחיר לקוט"ש בא"ג	סה"כ לתשלום
			28/02/22	01/02/22	פרטי חשבון עבור תאריכים:	
777	פסגה	60,204.57	60,426.04	221.47	84.33	186.77 ₪
778	גבע	26,442.87	26,541.49	98.62	49.57	48.88 ₪
779	שפל	37,432.05	38,210.26	778.21	28.21	219.53 ₪

סה"כ לדירה:

פסגה	גבע	שפל	סה"כ	שיא ביקוש
1,275.58	552.20	4,354.46	6,182.25	26.54
₪ 1,075.70	₪ 273.73	₪ 1,228.39	₪ 2,577.82	

סה"כ צריכה

סה"כ לתשלום

510.34 ₪	תשלום קבוע	
0.00 ₪	תשלום עבור גודל חיבור בKVA (0x0)	
3,088.16 ₪	סה"כ לתשלום	לא כולל מע"מ

התפלגות חיוב בש"ח לפי תע"ז

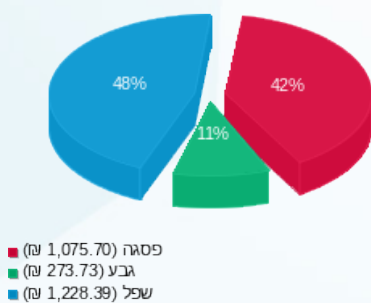

הסטוריית צריכה בקוט"ש

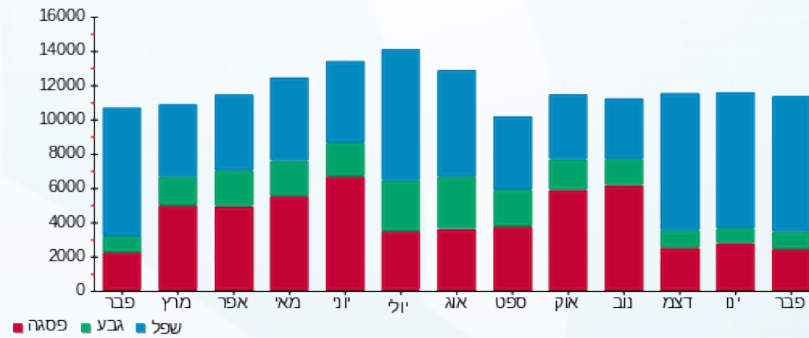

28/04/22 תאריך הפקה:
 28/02/22 תאריך קריאה נוכחית:
 01/02/22 תאריך קריאה קודמת:

שם דייר: בניין B - רדור 2 ק.04
 שם אתר: מגדלי אור

לקוח/ה נכבד/ה, אנו מתכבדים להגיש את חישוב צריכת החשמל לתקופה 01/02/22 - 28/02/22:

רדור קומה 4 - 3 - 00024959 (0x0)

סוג תעריף	סוג צריכה	קריאה קודמת	קריאה נוכחית	סה"כ צריכה בקוט"ש	מחיר לקוט"ש בא"ג	סה"כ לתשלום
			28/02/22	01/02/22	פרטי חשבון עבור תאריכים:	
777	פסגה	158,203.11	158,668.81	465.70	84.33	392.73 ₪
778	גבע	54,951.37	55,102.17	150.81	49.57	74.75 ₪
779	שפל	160,166.77	161,640.30	1,473.52	28.21	415.68 ₪

רדור קומה 4 מ"א - 6 - 00024972 (0x0)

סוג תעריף	סוג צריכה	קריאה קודמת	קריאה נוכחית	סה"כ צריכה בקוט"ש	מחיר לקוט"ש בא"ג	סה"כ לתשלום
			28/02/22	01/02/22	פרטי חשבון עבור תאריכים:	
777	פסגה	90,706.86	91,136.10	429.24	84.33	361.97 ₪
778	גבע	51,473.43	51,528.46	55.04	49.57	27.28 ₪
779	שפל	109,715.66	111,278.47	1,562.81	28.21	440.87 ₪

סה"כ לדייר:

פסגה	גבע	שפל	סה"כ	שיא ביקוש
894.94	205.84	3,036.33	4,137.12	27.42
₪ 754.70	₪ 102.04	₪ 856.55	₪ 1,713.29	

סה"כ צריכה
 סה"כ לתשלום

510.34 ₪	תשלום קבוע	
0.00 ₪	תשלום עבור גודל חיבור בKVA (0x0)	
2,223.63 ₪	סה"כ לתשלום	לא כולל מע"מ

התפלגות חיוב בש"ח לפי תע"ז

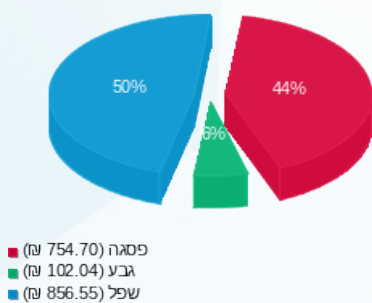

הסטוריית צריכה בקוט"ש

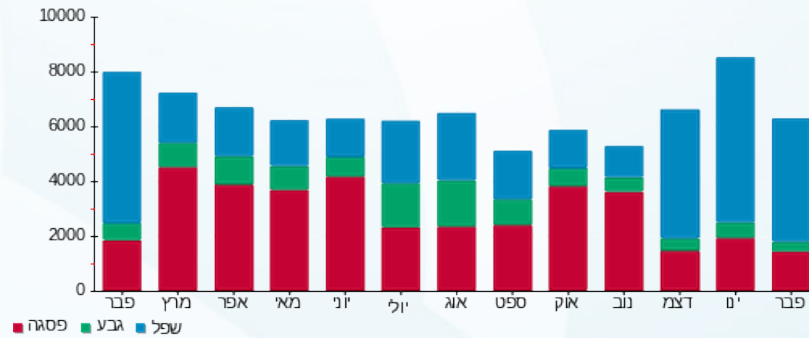

28/04/22 תאריך הפקה:
 28/02/22 תאריך קריאה נוכחית:
 01/02/22 תאריך קריאה קודמת:

שם דייר: בניין B - רדור 2 ק.11
 שם אתר: מגדלי אור

לקוח/ה נכבד/ה, אנו מתכבדים להגיש את חישוב צריכת החשמל לתקופה 01/02/22 - 28/02/22:

בניין B - רדור 2 קומה 11 - 8 - 00024960(0x0)

סוג תעריף	סוג צריכה	קריאה קודמת	קריאה נוכחית	סה"כ צריכה בקוט"ש	מחיר לקוט"ש בא"ג	סה"כ לתשלום
פרטי חשבון עבור תאריכים:						
777	פסגה	01/02/22	28/02/22	0.00	84.33	0.00 ₪
778	גבע	28,427.62	28,427.62	0.00	49.57	0.00 ₪
779	שפל	58,441.81	58,441.81	0.00	28.21	0.00 ₪

סה"כ לדייר:

פסגה	גבע	שפל	סה"כ	שיא ביקוש
0.00	0.00	0.00	0.00	
0.00 ₪	0.00 ₪	0.00 ₪	0.00 ₪	

סה"כ צריכה
סה"כ לתשלום

510.34 ₪	תשלום קבוע	
0.00 ₪	תשלום עבור גודל חיבור בKVA (0x0)	
510.34 ₪	סה"כ לתשלום	לא כולל מע"מ

התפלגות חיוב בש"ח לפי תעו"ז

פסגה (0.00 ₪)
 גבע (0.00 ₪)
 שפל (0.00 ₪)

הסטוריית צריכה בקוט"ש

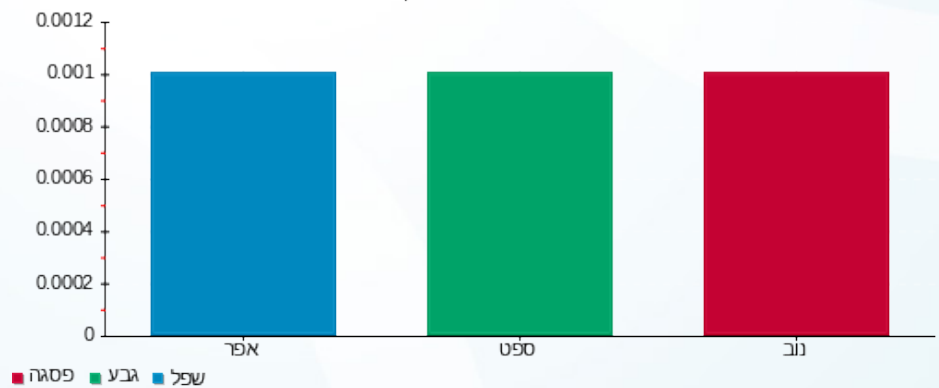



28/04/22

תאריך הפקדה:

שם דייר: בניין B - רדור ק.02

28/02/22

תאריך קריאה נוכחית:

שם אתר: מגדלי אור

01/02/22

תאריך קריאה קודמת:

לקוח/ה נכבד/ה, אנו מתכבדים להגיש את חישוב צריכת החשמל לתקופה 01/02/22 - 28/02/22:

רדור ראשי - 8 - 00012732 (0x0)

סוג תעריף	סוג צריכה	קריאה קודמת	קריאה נוכחית	סה"כ צריכה בקוט"ש	מחיר לקוט"ש בא"ג	סה"כ לתשלום
			28/02/22	01/02/22	פרטי חשבון עבור תאריכים:	
777	פסגה	1,366,328.70	1,368,480.25	2,151.54	84.33	1,814.40 ₪
778	גבע	653,930.90	654,435.14	504.25	49.57	249.96 ₪
779	שפל	1,256,302.54	1,258,632.77	2,330.23	28.21	657.36 ₪

ראשי מ"א רדור - 1 - 00025055 (0x0)

סוג תעריף	סוג צריכה	קריאה קודמת	קריאה נוכחית	סה"כ צריכה בקוט"ש	מחיר לקוט"ש בא"ג	סה"כ לתשלום
			28/02/22	01/02/22	פרטי חשבון עבור תאריכים:	
777	פסגה	456,770.11	458,071.57	1,301.46	84.33	1,097.52 ₪
778	גבע	180,943.70	181,376.52	432.82	49.57	214.55 ₪
779	שפל	340,495.03	345,468.48	4,973.46	28.21	1,403.01 ₪

סה"כ לדירה:

פסגה	גבע	שפל	סה"כ	שיא ביקוש
3,453.00	937.07	7,303.69	11,693.76	48.97
2,911.91 ₪	464.50 ₪	2,060.37 ₪	5,436.79 ₪	

סה"כ צריכה

סה"כ לתשלום

510.34 ₪	תשלום קבוע	
0.00 ₪	תשלום עבור גודל חיבור בKVA (0x0)	
5,947.13 ₪	סה"כ לתשלום	לא כולל מע"מ

התפלגות חיוב בש"ח לפי תע"ז

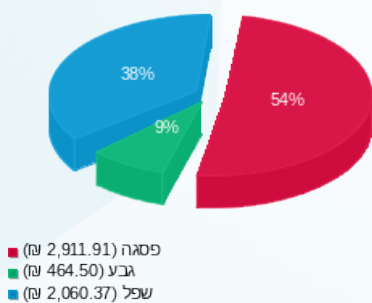

הסטוריית צריכה בקוט"ש

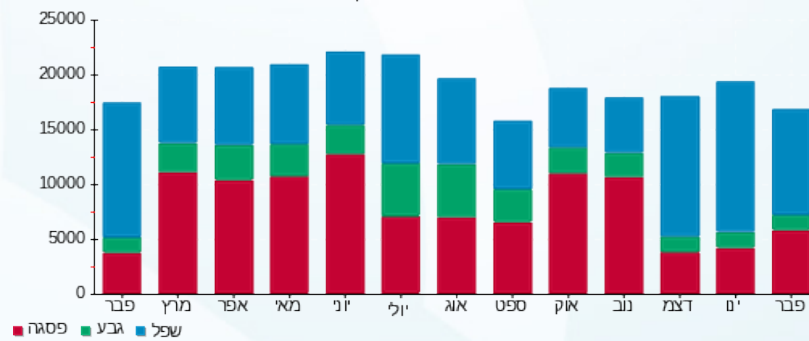

28/04/22 תאריך הפקה:
 28/02/22 תאריך קריאה נוכחית:
 01/02/22 תאריך קריאה קודמת:

שם דייר: בנין B - רדור קומות 9-10
 שם אתר: מגדלי אור

לקוח/ה נכבד/ה, אנו מתכבדים להגיש את חישוב צריכת החשמל לתקופה 01/02/22 - 28/02/22:

רדור - 1 - (0x0)00024960

סוג תעריף	סוג צריכה	קריאה קודמת	קריאה נוכחית	סה"כ צריכה בקוט"ש	מחיר לקוט"ש בא"ג	סה"כ לתשלום
			28/02/22	01/02/22	פרטי חשבון עבור תאריכים:	
777	פסגה	2,449,896.50	2,458,326.00	8,429.50	84.33	7,108.60 ₪
778	גבע	1,309,390.77	1,313,526.72	4,135.95	49.57	2,050.19 ₪
779	שפל	3,540,297.61	3,571,121.13	30,823.52	28.21	8,695.31 ₪

רדור - 7 - (0x0)00024960

סוג תעריף	סוג צריכה	קריאה קודמת	קריאה נוכחית	סה"כ צריכה בקוט"ש	מחיר לקוט"ש בא"ג	סה"כ לתשלום
			28/02/22	01/02/22	פרטי חשבון עבור תאריכים:	
777	פסגה	2,023,504.48	2,032,781.60	9,277.13	84.33	7,823.40 ₪
778	גבע	1,035,957.79	1,040,353.36	4,395.57	49.57	2,178.89 ₪
779	שפל	2,783,547.06	2,816,882.42	33,335.36	28.21	9,403.91 ₪

רדור מ"א - 4 - (0x0)00024964

סוג תעריף	סוג צריכה	קריאה קודמת	קריאה נוכחית	סה"כ צריכה בקוט"ש	מחיר לקוט"ש בא"ג	סה"כ לתשלום
			28/02/22	01/02/22	פרטי חשבון עבור תאריכים:	
777	פסגה	212,353.61	213,270.55	916.94	84.33	773.26 ₪
778	גבע	102,524.33	103,011.25	486.92	49.57	241.37 ₪
779	שפל	288,624.38	292,319.05	3,694.67	28.21	1,042.27 ₪

רדור מ"א - 6 - (0x0)00025042

סוג תעריף	סוג צריכה	קריאה קודמת	קריאה נוכחית	סה"כ צריכה בקוט"ש	מחיר לקוט"ש בא"ג	סה"כ לתשלום
			28/02/22	01/02/22	פרטי חשבון עבור תאריכים:	
777	פסגה	124,168.08	125,743.08	1,575.01	84.33	1,328.20 ₪
778	גבע	59,290.96	60,040.46	749.50	49.57	371.53 ₪
779	שפל	191,986.23	197,970.74	5,984.51	28.21	1,688.23 ₪

סה"כ לדיר:

פסגה	גבע	שפל	סה"כ	שיא ביקוש
------	-----	-----	------	-----------



סה"כ לדירה:

פסגה	גבע	שפל	סה"כ	שיא ביקוש
20,198.58	9,767.94	73,838.06	103,804.57	78.98
17,033.46 ₪	4,841.97 ₪	20,829.72 ₪	42,705.14 ₪	

סה"כ צריכה

סה"כ לתשלום

510.34 ₪	תשלום קבוע	
0.00 ₪	תשלום עבור גודל חיבור ב-KVA (0x0)	
43,215.48 ₪	סה"כ לתשלום	לא כולל מע"מ

התפלגות חיוב בש"ח לפי תעו"ז

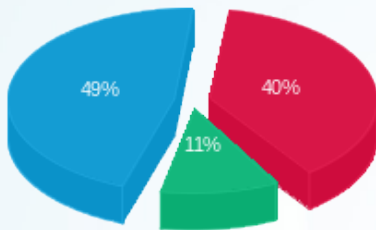

- פסגה (17,033.46 ₪)
- גבע (4,841.97 ₪)
- שפל (20,829.72 ₪)

הסטוריית צריכה בקוט"ש

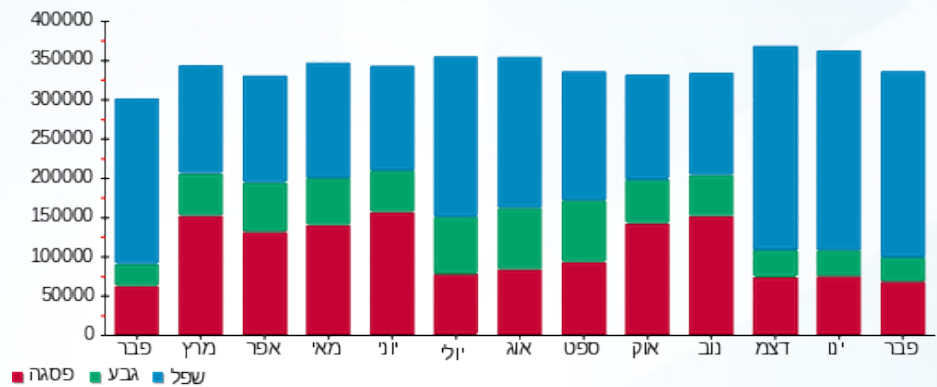



28/04/22

תאריך הפקדה:

שם דייר: בניין B לוחות ציבוריים 1-3

28/02/22

תאריך קריאה נוכחית:

שם אתר: מגדלי אור

01/02/22

תאריך קריאה קודמת:

לקוח/ה נכבד/ה, אנו מתכבדים להגיש את חישוב צריכת החשמל לתקופה 01/02/22 - 28/02/22:

לוחות ציבוריים 1-3 - 7 - 00024970 (0x0)

סוג תעריף	סוג צריכה	קריאה קודמת	קריאה נוכחית	סה"כ צריכה בקוט"ש	מחיר לקוט"ש בא"ג	סה"כ לתשלום
פרטי חשבון עבור תאריכים:						
		01/02/22	28/02/22			
777	פסגה	366,778.67	367,823.10	1,044.43	84.33	880.77 ₪
778	גבע	258,864.34	259,291.59	427.25	49.57	211.79 ₪
779	שפל	583,422.90	586,856.48	3,433.58	28.21	968.61 ₪

סה"כ לדייר:

פסגה	גבע	שפל	סה"כ	שיא ביקוש
1,044.43	427.25	3,433.58	4,905.27	10.39
880.77 ₪	211.79 ₪	968.61 ₪	2,061.17 ₪	

סה"כ צריכה

סה"כ לתשלום

510.34 ₪	תשלום קבוע	
0.00 ₪	תשלום עבור גודל חיבור בKVA (0x0)	
2,571.51 ₪	סה"כ לתשלום	לא כולל מע"מ

התפלגות חיוב בש"ח לפי תע"ז

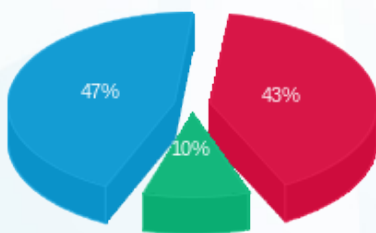

- פסגה (880.77 ₪) - 47%
- גבע (211.79 ₪) - 10%
- שפל (968.61 ₪) - 43%

הסטוריית צריכה בקוט"ש

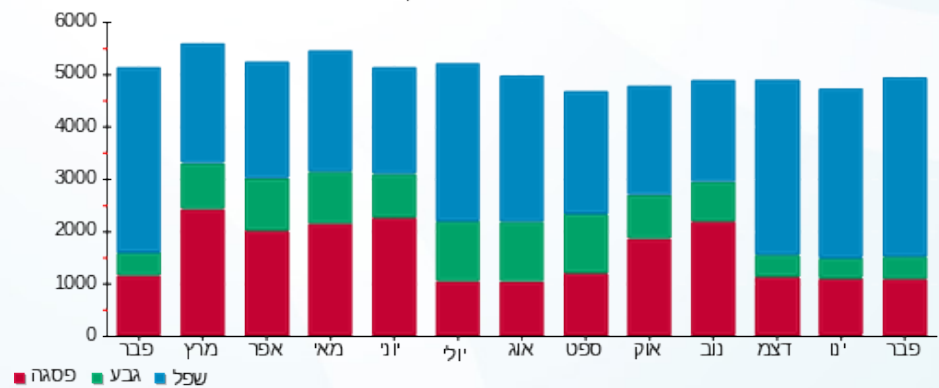

- פסגה
- גבע
- שפל



28/04/22 תאריך הפקה:
 28/02/22 תאריך קריאה נוכחית:
 01/02/22 תאריך קריאה קודמת:

שם דייר: בניין B לוחות ציבוריים 4-8
 שם אתר: מגדלי אור

לקוח/ה נכבד/ה, אנו מתכבדים להגיש את חישוב צריכת החשמל לתקופה 01/02/22 - 28/02/22:

לוחות ציבוריים 4-8 - 6 - 00024970 (0x0)

סה"כ לתשלום	מחיר לקוט"ש בא"ג	סה"כ צריכה בקוט"ש	קריאה נוכחית	קריאה קודמת	סוג צריכה	סוג תעריף
			28/02/22	01/02/22		פרטי חשבון עבור תאריכים:
₪ 511.27	84.33	606.27	257,906.33	257,300.06	פסגה	777
₪ 54.45	49.57	109.85	144,792.83	144,682.98	גבע	778
₪ 409.84	28.21	1,452.83	274,535.06	273,082.23	שפל	779

סה"כ לדיר:

שיא ביקוש	סה"כ	שפל	גבע	פסגה
6.30	2,168.95	1,452.83	109.85	606.27
	₪ 975.56	₪ 409.84	₪ 54.45	₪ 511.27

סה"כ צריכה
 סה"כ לתשלום

₪ 510.34	תשלום קבוע	
₪ 0.00	תשלום עבור גודל חיבור בKVA (0x0)	
₪ 1,485.90	סה"כ לתשלום	לא כולל מע"מ

התפלגות חיוב בש"ח לפי תעו"ז

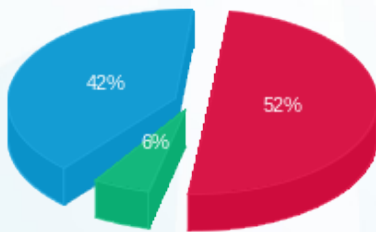

פסגה (₪ 511.27) 52%
 גבע (₪ 54.45) 6%
 שפל (₪ 409.84) 42%

הסטוריית צריכה בקוט"ש

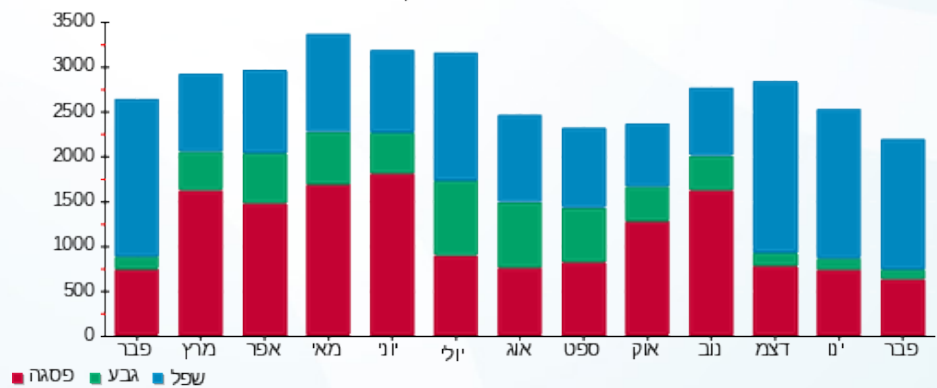



28/04/22 תאריך הפקה:
 28/02/22 תאריך קריאה נוכחית:
 01/02/22 תאריך קריאה קודמת:

שם דייר: בניין B לוחות ציבוריים קומות 9-12
 שם אתר: מגדלי אור

לקוח/ה נכבד/ה, אנו מתכבדים להגיש את חישוב צריכת החשמל לתקופה 01/02/22 - 28/02/22:

לוחות ציבוריים קומות 9-12 - 5 - 00024970 (0x0)

סה"כ לתשלום	מחיר לקוט"ש בא"ג	סה"כ צריכה בקוט"ש	קריאה נוכחית	קריאה קודמת	סוג צריכה	סוג תעריף
			28/02/22	01/02/22		פרטי חשבון עבור תאריכים:
₪ 418.93	84.33	496.78	216,029.47	215,532.69	פסגה	777
₪ 72.62	49.57	146.51	121,456.17	121,309.66	גבע	778
₪ 369.69	28.21	1,310.48	238,395.12	237,084.64	שפל	779

סה"כ לדיר:

שיא ביקוש	סה"כ	שפל	גבע	פסגה
5.07	1,953.77	1,310.48	146.51	496.78
	₪ 861.24	₪ 369.69	₪ 72.62	₪ 418.93

סה"כ צריכה
 סה"כ לתשלום

₪ 510.34	תשלום קבוע	
₪ 0.00	תשלום עבור גודל חיבור בKVA (0x0)	
₪ 1,371.58	סה"כ לתשלום	לא כולל מע"מ

התפלגות חיוב בש"ח לפי תעו"ז

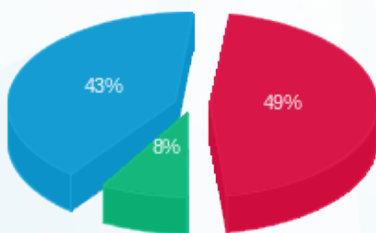

פסגה (₪ 418.93) 43%
 גבע (₪ 72.62) 8%
 שפל (₪ 369.69) 49%

הסטוריית צריכה בקוט"ש

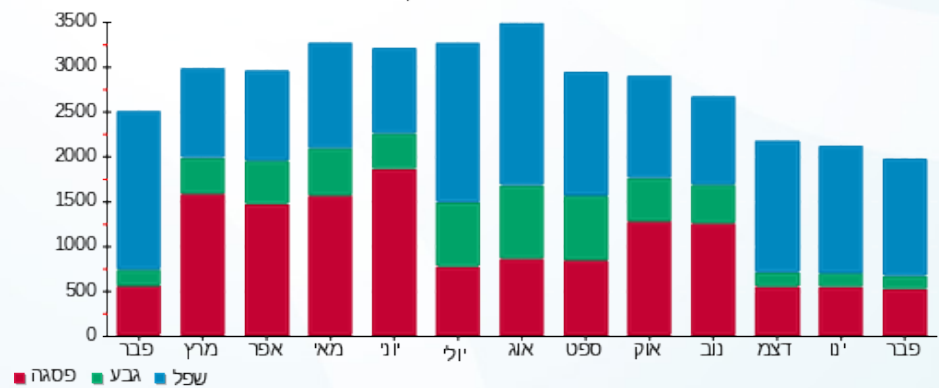



28/04/22 תאריך הפקדה:
 28/02/22 תאריך קריאה נוכחית:
 01/02/22 תאריך קריאה קודמת:

שם דייר: שנאי 1 - ק.קרקע
 שם אתר: מגדלי אור

לקוח/ה נכבד/ה, אנו מתכבדים להגיש את חישוב צריכת החשמל לתקופה 01/02/22 - 28/02/22:

שנאי 1 - ק.קרקע - 3 - 00024624(0x0)

סוג תעריף	סוג צריכה	קריאה קודמת	קריאה נוכחית	סה"כ צריכה בקוט"ש	מחיר לקוט"ש בא"ג	סה"כ לתשלום
		01/02/22	28/02/22			
777	פסגה	5,928,976.24	5,942,197.80	13,221.56	84.33	11,149.74 ₪
778	גבע	3,741,612.32	3,747,249.20	5,636.88	49.57	2,794.20 ₪
779	שפל	7,420,540.08	7,466,886.88	46,346.80	28.21	13,074.43 ₪

סה"כ לדייר:

פסגה	גבע	שפל	סה"כ	שיא ביקוש
13,221.56	5,636.88	46,346.80	65,205.24	162.32
11,149.74 ₪	2,794.20 ₪	13,074.43 ₪	27,018.38 ₪	

סה"כ צריכה
 סה"כ לתשלום

510.34 ₪	תשלום קבוע	
0.00 ₪	תשלום עבור גודל חיבור בKVA (0x0)	
27,528.72 ₪	סה"כ לתשלום	לא כולל מע"מ

התפלגות חיוב בש"ח לפי תעו"ז

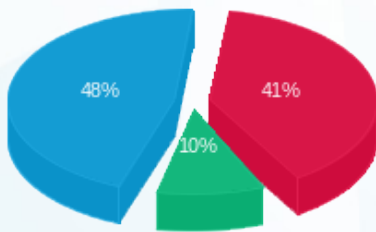

פסגה (11,149.74 ₪) 48%
 גבע (2,794.20 ₪) 41%
 שפל (13,074.43 ₪) 10%

הסטוריית צריכה בקוט"ש

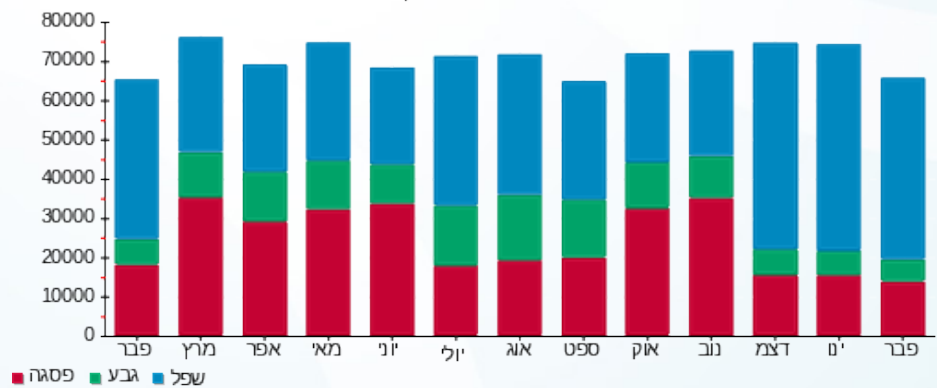



28/04/22 תאריך הפקדה:
 28/02/22 תאריך קריאה נוכחית:
 01/02/22 תאריך קריאה קודמת:

שם דייר: שניא 2 - ק.קרקע
 שם אתר: מגדלי אור

לקוח/ה נכבד/ה, אנו מתכבדים להגיש את חישוב צריכת החשמל לתקופה 01/02/22 - 28/02/22:

שניא 2 - ק.קרקע - 7 - 00024613(0x0)

סוג תעריף	סוג צריכה	קריאה קודמת	קריאה נוכחית	סה"כ צריכה בקוט"ש	מחיר לקוט"ש בא"ג	סה"כ לתשלום
		01/02/22	28/02/22			
777	פסגה	11,976,884.40	12,016,216.56	39,332.16	84.33	33,168.81 ₪
778	גבע	7,034,003.20	7,050,072.96	16,069.76	49.57	7,965.78 ₪
779	שפל	15,041,962.00	15,171,526.96	129,564.96	28.21	36,550.28 ₪

סה"כ לדייר:

פסגה	גבע	שפל	סה"כ	שיא ביקוש
39,332.16	16,069.76	129,564.96	184,966.88	
33,168.81 ₪	7,965.78 ₪	36,550.28 ₪	77,684.87 ₪	

סה"כ צריכה
 סה"כ לתשלום

510.34 ₪	תשלום קבוע	
0.00 ₪	תשלום עבור גודל חיבור בKVA (0x0)	
78,195.21 ₪	סה"כ לתשלום	לא כולל מע"מ

התפלגות חיוב בש"ח לפי תעו"ז

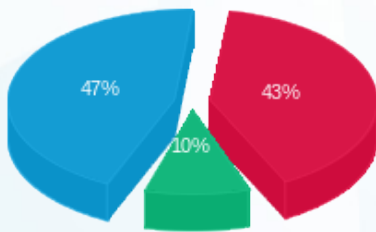

פסגה (33,168.81 ₪)
 גבע (7,965.78 ₪)
 שפל (36,550.28 ₪)

הסטוריית צריכה בקוט"ש





28/04/22 תאריך הפקה:
 28/02/22 תאריך קריאה נוכחית:
 01/02/22 תאריך קריאה קודמת:

שם דייר: שניא T6 ראשי שדה ב.חיוני גג בנין B
 שם אתר: מגדלי אור

לקוח/ה נכבד/ה, אנו מתכבדים להגיש את חישוב צריכת החשמל לתקופה 01/02/22 - 28/02/22:

שניא T6 ראשי שדה ב.חיוני גג בנין 1 - (0x0)00024970 - B

סוג תעריף	סוג צריכה	קריאה קודמת	קריאה נוכחית	סה"כ צריכה בקוט"ש	מחיר לקוט"ש בא"ג	סה"כ לתשלום
		01/02/22	28/02/22	פרטי חשבון עבור תאריכים:		
777	פסגה	19,547,267.46	19,603,300.19	56,032.74	84.33	47,252.41 ₪
778	גבע	10,190,466.30	10,216,348.26	25,881.95	49.57	12,829.68 ₪
779	שפל	24,337,445.50	24,537,103.52	199,658.02	28.21	56,323.53 ₪

סה"כ לדייר:

פסגה	גבע	שפל	סה"כ	שיא ביקוש
56,032.74	25,881.95	199,658.02	281,572.70	524.99
47,252.41 ₪	12,829.68 ₪	56,323.53 ₪	116,405.62 ₪	

סה"כ צריכה
 סה"כ לתשלום

510.34 ₪	תשלום קבוע	
0.00 ₪	תשלום עבור גודל חיבור בKVA (0x0)	
116,915.96 ₪	סה"כ לתשלום	לא כולל מע"מ

התפלגות חיוב בש"ח לפי תעו"ז

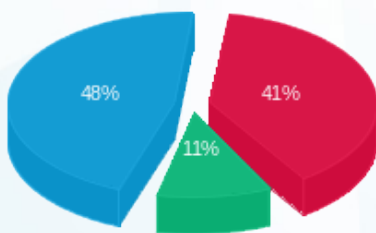

פסגה (47,252.41 ₪) 48%
 גבע (12,829.68 ₪) 11%
 שפל (56,323.53 ₪) 41%

הסטוריית צריכה בקוט"ש

