



01/05/22 תאריך הפקה:
 30/04/22 תאריך קריאה נוכחית:
 01/04/22 תאריך קריאה קודמת:

שם דייר: אולם מטבח
 שם אתר: אגודת חסידי ספינקא

לקוח/ה נכבד/ה, אנו מתכבדים להגיש את חישוב צריכת החשמל לתקופה 01/04/22 - 30/04/22:

אולם מטבח - 1 - 20004386 (3x250)

| סוג תעריף | סוג צריכה | קריאה קודמת | קריאה נוכחית | סה"כ צריכה בקוט"ש | מחיר לקוט"ש בא"ג | סה"כ לתשלום |
|--------------------------|-----------|-------------|--------------|-------------------|------------------|-------------|
| פרטי חשבון עבור תאריכים: | | | | | | |
| 777 | פסגה | 01/04/22 | 30/04/22 | 1,518.00 | 46.64 | 708.00 ₪ |
| 778 | גבע | 22,023.60 | 22,829.60 | 806.00 | 38.61 | 311.20 ₪ |
| 779 | שפל | 53,139.60 | 54,388.80 | 1,249.20 | 31.90 | 398.49 ₪ |

סה"כ לדייר:

| פסגה | גבע | שפל | סה"כ | שיא ביקוש |
|----------|----------|----------|------------|-----------|
| 1,518.00 | 806.00 | 1,249.20 | 3,573.20 | 28.93 |
| 708.00 ₪ | 311.20 ₪ | 398.49 ₪ | 1,417.69 ₪ | |

סה"כ צריכה
 סה"כ לתשלום

| | | |
|------------|------------------------------------|--------------|
| 0.00 ₪ | תשלום קבוע | |
| 44.38 ₪ | תשלום עבור גודל חיבור בKVA (3x250) | |
| 1,462.06 ₪ | סה"כ לתשלום | לא כולל מע"מ |

התפלגות חיוב בש"ח לפי תע"ז

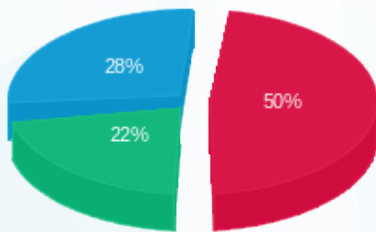

■ פסגה (708.00 ₪)
 ■ גבע (311.20 ₪)
 ■ שפל (398.49 ₪)

הסטוריית צריכה בקוט"ש

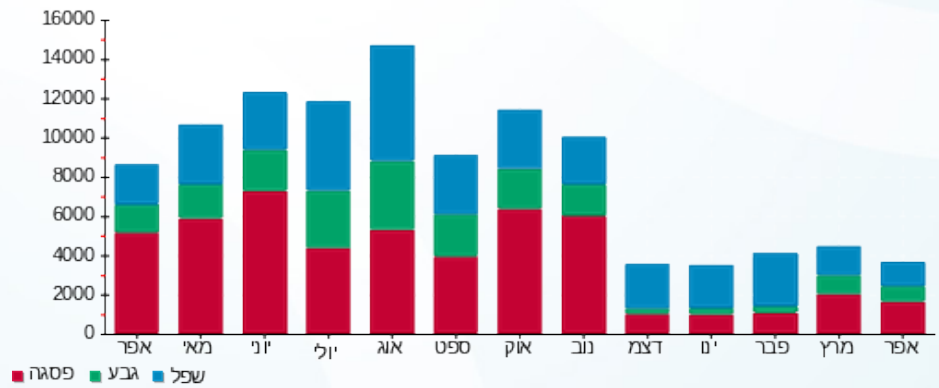



01/05/22 תאריך הפקדה:
 30/04/22 תאריך קריאה נוכחית:
 01/04/22 תאריך קריאה קודמת:

שם דייר: אולם תאורה
 שם אתר: אגודת חסידי ספינקא

לקוח/ה נכבד/ה, אנו מתכבדים להגיש את חישוב צריכת החשמל לתקופה 01/04/22 - 30/04/22:

אולם תאורה - 3 - 20004386 (3x25)

| סוג תעריף | סוג צריכה | קריאה קודמת | קריאה נוכחית | סה"כ צריכה בקוט"ש | מחיר לקוט"ש בא"ג | סה"כ לתשלום |
|--------------------------|-----------|-------------|--------------|-------------------|------------------|-------------|
| פרטי חשבון עבור תאריכים: | | | | | | |
| 777 | פסגה | 01/04/22 | 30/04/22 | 161.48 | 46.64 | 75.31 ₪ |
| 778 | גבע | 1,775.00 | 1,910.20 | 135.20 | 38.61 | 52.20 ₪ |
| 779 | שפל | 3,992.32 | 4,225.52 | 233.20 | 31.90 | 74.39 ₪ |

סה"כ לדייר:

| פסגה | גבע | שפל | סה"כ | שיא ביקוש |
|---------|---------|---------|----------|-----------|
| 161.48 | 135.20 | 233.20 | 529.88 | 4.00 |
| ₪ 75.31 | ₪ 52.20 | ₪ 74.39 | ₪ 201.91 | |

סה"כ צריכה
 סה"כ לתשלום

| | | |
|----------|--|---------------------|
| ₪ 0.00 | תשלום קבוע | |
| ₪ 4.44 | תשלום עבור גודל חיבור בKVA (3x25) | |
| ₪ 206.34 | סה"כ לתשלום | לא כולל מע"מ |

התפלגות חיוב בש"ח לפי תעו"ז

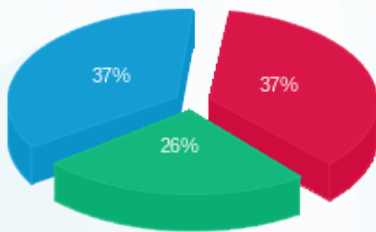

■ פסגה (₪ 75.31)
 ■ גבע (₪ 52.20)
 ■ שפל (₪ 74.39)

הסטוריית צריכה בקוט"ש

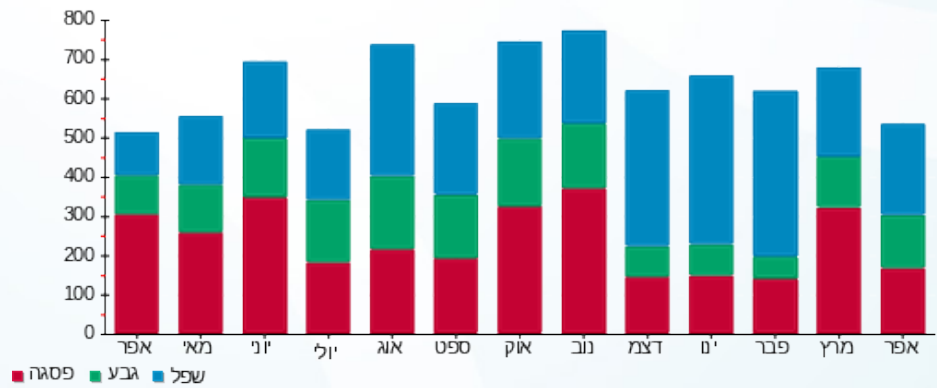



01/05/22 תאריך הפקה:
 30/04/22 תאריך קריאה נוכחית:
 01/04/22 תאריך קריאה קודמת:

שם דייר: חידר
 שם אתר: אגודת חסידי ספינקא

לקוח/ה נכבד/ה, אנו מתכבדים להגיש את חישוב צריכת החשמל לתקופה 01/04/22 - 30/04/22:

חידר - 2 - 20004386(3x63)

| סוג תעריף | סוג צריכה | קריאה קודמת | קריאה נוכחית | סה"כ צריכה בקוט"ש | מחיר לקוט"ש בא"ג | סה"כ לתשלום |
|--------------------------|-----------|-------------|--------------|-------------------|------------------|-------------|
| פרטי חשבון עבור תאריכים: | | | | | | |
| 777 | פסגה | 01/04/22 | 30/04/22 | 1,435.00 | 46.64 | 669.28 ₪ |
| 778 | גבע | 7,004.10 | 7,366.70 | 362.60 | 38.61 | 140.00 ₪ |
| 779 | שפל | 16,176.30 | 16,553.20 | 376.90 | 31.90 | 120.23 ₪ |

סה"כ לדיר:

| פסגה | גבע | שפל | סה"כ | שיא ביקוש |
|----------|----------|----------|----------|-----------|
| 1,435.00 | 362.60 | 376.90 | 2,174.50 | 27.23 |
| 669.28 ₪ | 140.00 ₪ | 120.23 ₪ | 929.51 ₪ | |

סה"כ צריכה
 סה"כ לתשלום

| | | |
|----------|-----------------------------------|--------------|
| 0.00 ₪ | תשלום קבוע | |
| 11.18 ₪ | תשלום עבור גודל חיבור בKVA (3x63) | |
| 940.70 ₪ | סה"כ לתשלום | לא כולל מע"מ |

התפלגות חיוב בש"ח לפי תעו"ז

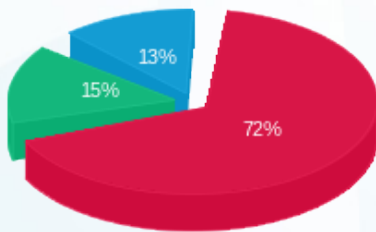

פסגה (669.28 ₪) 72%
 גבע (140.00 ₪) 15%
 שפל (120.23 ₪) 13%

הסטוריית צריכה בקוט"ש

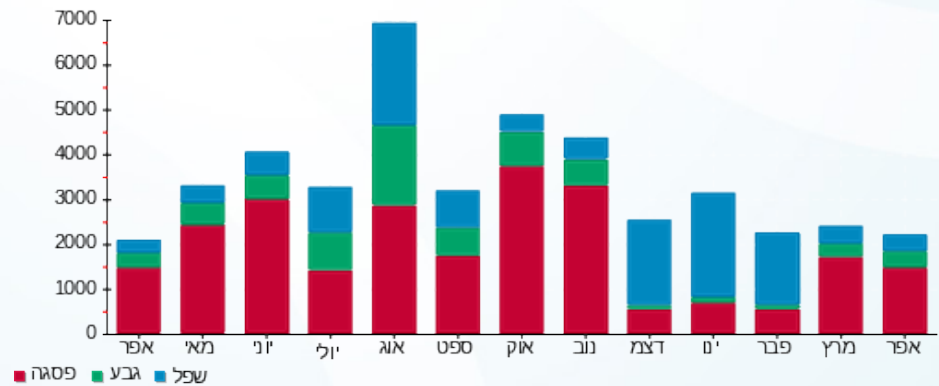



01/05/22 תאריך הפקה:
 30/04/22 תאריך קריאה נוכחית:
 01/04/22 תאריך קריאה קודמת:

שם דייר: מקלט
 שם אתר: אגודת חסידי ספינקא

לקוח/ה נכבד/ה, אנו מתכבדים להגיש את חישוב צריכת החשמל לתקופה 30/04/22 - 01/04/22:

מקלט - 4 - 20004386 (3x32)

| סוג תעריף | סוג צריכה | קריאה קודמת | קריאה נוכחית | סה"כ צריכה בקוט"ש | מחיר לקוט"ש בא"ג | סה"כ לתשלום |
|--------------------------|-----------|-------------|--------------|-------------------|------------------|-------------|
| פרטי חשבון עבור תאריכים: | | | | | | |
| 777 | פסגה | 01/04/22 | 30/04/22 | 235.28 | 46.64 | 109.73 ₪ |
| 778 | גבע | 3,166.44 | 3,291.20 | 124.76 | 38.61 | 48.17 ₪ |
| 779 | שפל | 10,579.76 | 10,874.96 | 295.20 | 31.90 | 94.17 ₪ |

סה"כ לדייר:

| פסגה | גבע | שפל | סה"כ | שיא ביקוש |
|----------|---------|---------|----------|-----------|
| 235.28 | 124.76 | 295.20 | 655.24 | 4.01 |
| 109.73 ₪ | 48.17 ₪ | 94.17 ₪ | 252.07 ₪ | |

סה"כ צריכה
 סה"כ לתשלום

| | | |
|----------|-----------------------------------|--------------|
| 0.00 ₪ | תשלום קבוע | |
| 5.68 ₪ | תשלום עבור גודל חיבור בKVA (3x32) | |
| 257.75 ₪ | סה"כ לתשלום | לא כולל מע"מ |

התפלגות חיוב בש"ח לפי תע"ז

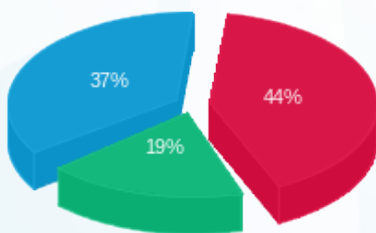

פסגה (109.73 ₪) 44%
 גבע (48.17 ₪) 37%
 שפל (94.17 ₪) 19%

הסטוריית צריכה בקוט"ש

