

01/05/22 תאריך הפקה:
 30/04/22 תאריך קריאה נוכחית:
 01/04/22 תאריך קריאה קודמת:

שם דייר: דעוס שיווק
 שם אתר: אשלד כנות

לקוח/ה נכבד/ה, אנו מתכבדים להגיש את חישוב צריכת החשמל לתקופה 01/04/22 - 30/04/22:

משני - 1 - 17312783(0x0)

סוג תעריף	סוג צריכה	קריאה קודמת	קריאה נוכחית	סה"כ צריכה בקוט"ש	מחיר לקוט"ש בא"ג	סה"כ לתשלום
פרטי חשבון עבור תאריכים:		01/04/22	30/04/22			
517		357.80	392.10	-34.30	48.45	₪ -16.62

ראשי - 1 - 20281943(0x0)

סוג תעריף	סוג צריכה	קריאה קודמת	קריאה נוכחית	סה"כ צריכה בקוט"ש	מחיר לקוט"ש בא"ג	סה"כ לתשלום
פרטי חשבון עבור תאריכים:		01/04/22	30/04/22			
517		10,338.80	11,403.50	1,064.70	48.45	₪ 515.85

סה"כ לדייר:

שיא ביקוש	סה"כ
11.70	1,030.40
	₪ 499.23

₪ 21.31	תשלום קבוע	
₪ 0.00	תשלום עבור גודל חיבור בKVA (0x0)	
₪ 520.54	סה"כ לתשלום	לא כולל מע"מ

התפלגות חיוב בש"ח לפי תע"ן

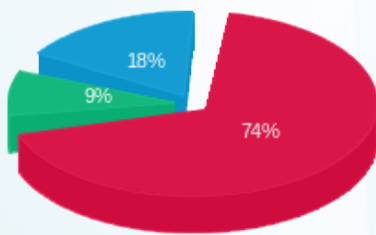

פסגה (367.35 ₪)
 גבע (44.09 ₪)
 שפל (87.79 ₪)

הסטוריית צריכה בקוט"ש

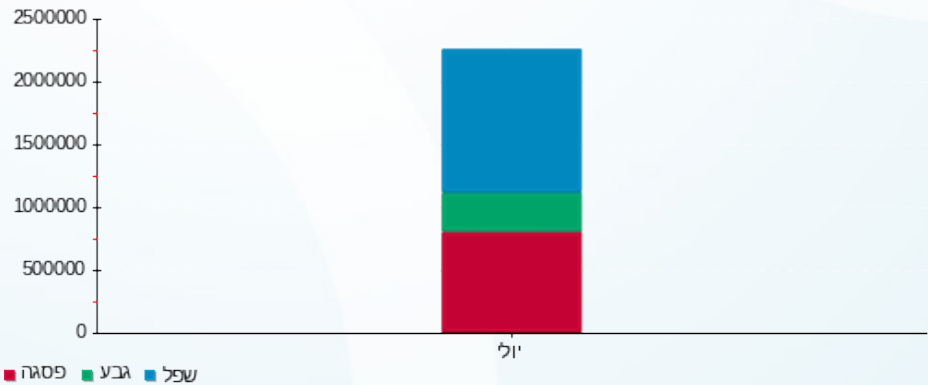

01/05/22 תאריך הפקה:
 30/04/22 תאריך קריאה נוכחי:
 01/04/22 תאריך קריאה קודמת:

שם דייר: ישראלסטרג
 שם אתר: אשלד כנות

לקוח/ה נכבד/ה, אנו מתכבדים להגיש את חישוב צריכת החשמל לתקופה 01/04/22 - 30/04/22:

ישראלסטרג - 3 - 19093227(0x0)

סוג תעריף	סוג צריכה	קריאה קודמת	קריאה נוכחית	סה"כ צריכה בקוט"ש	מחיר לקוט"ש בא"ג	סה"כ לתשלום
פרטי חשבון עבור תאריכים:		01/04/22	30/04/22			
517		3,926.30	4,105.45	179.15	48.45	86.80 ₪

סה"כ לדייר:

שיא ביקוש	סה"כ
0.96	179.15
	86.80 ₪

תשלום קבוע	תשלום עבור גודל חיבור בKVA (0x0)	סה"כ לתשלום	לא כולל מע"מ
21.31 ₪	0.00 ₪	108.11 ₪	

התפלגות חיוב בש"ח לפי תעו"ז

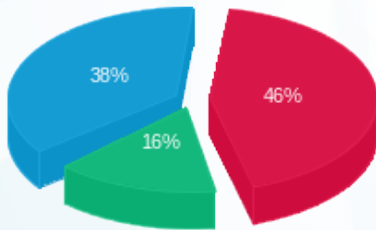

פסגה (40.02 ₪)
 גבע (13.52 ₪)
 שפל (33.26 ₪)

הסטוריית צריכה בקוט"ש

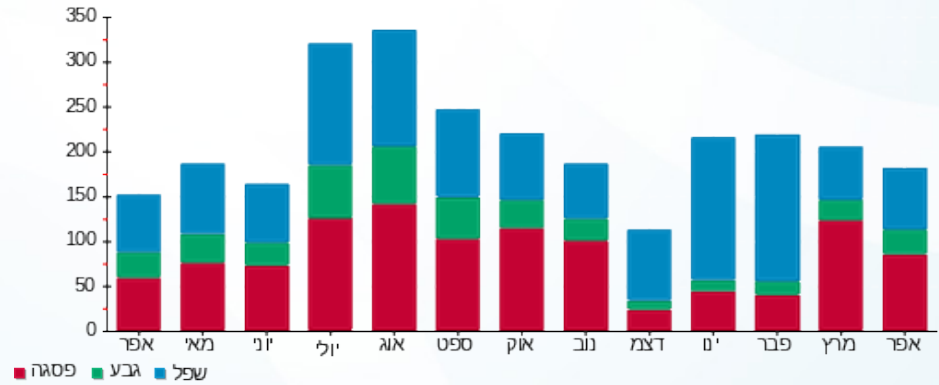

01/05/22 תאריך הפקה:
 30/04/22 תאריך קריאה נוכחית:
 01/04/22 תאריך קריאה קודמת:

שם דייר: לייבל נגרות
 שם אתר: אשלד כנות

לקוח/ה נכבד/ה, אנו מתכבדים להגיש את חישוב צריכת החשמל לתקופה 01/04/22 - 30/04/22:

לייבל נגרות - 1 - 17312783(0x0)

סוג תעריף	סוג צריכה	קריאה קודמת	קריאה נוכחית	סה"כ צריכה בקוט"ש	מחיר לקוט"ש בא"ג	סה"כ לתשלום
פרטי חשבון עבור תאריכים:		01/04/22	30/04/22			
517		357.80	392.10	34.30	48.45	16.62 ₪

סה"כ לדייר:

סה"כ	שיא ביקוש
34.30	0.50
16.62 ₪	

21.31 ₪	תשלום קבוע	
0.00 ₪	תשלום עבור גודל חיבור בKVA (0x0)	
37.93 ₪	סה"כ לתשלום	לא כולל מע"מ

התפלגות חיוב בש"ח לפי תעו"ז

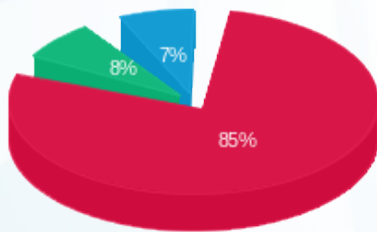

פסגה (14.15) ₪
 גבע (1.26) ₪
 שפל (1.21) ₪

הסטוריית צריכה בקוט"ש

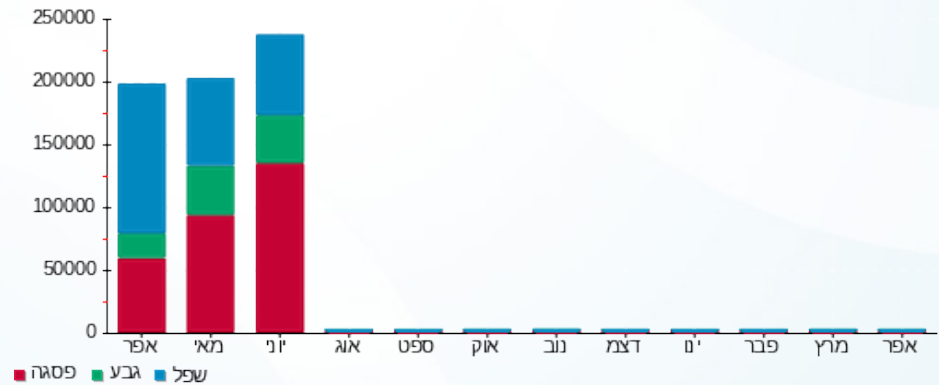

01/05/22 תאריך הפקה:
 30/04/22 תאריך קריאה נכחית:
 01/04/22 תאריך קריאה קודמת:

שם דייר: ספורטוי
 שם אתר: אשלד כנות

לקוח/ה נכבד/ה, אנו מתכבדים להגיש את חישוב צריכת החשמל לתקופה 01/04/22 - 30/04/22:

ראשי - 1 - (0x0)19093227

סוג תעריף	סוג צריכה	קריאה קודמת	קריאה נכחית	סה"כ צריכה בקוט"ש	מחיר לקוט"ש בא"ג	סה"כ לתשלום
פרטי חשבון עבור תאריכים:		01/04/22	30/04/22			
517		39,297.30	40,786.90	1,489.60	48.45	721.71 ₪

עולם האקווריום - 2 - (0x0)19093227

סוג תעריף	סוג צריכה	קריאה קודמת	קריאה נכחית	סה"כ צריכה בקוט"ש	מחיר לקוט"ש בא"ג	סה"כ לתשלום
פרטי חשבון עבור תאריכים:		01/04/22	30/04/22			
517		27,926.90	28,945.80	-1,018.90	48.45	-493.66 ₪

ישראלסטורג - 3 - (0x0)19093227

סוג תעריף	סוג צריכה	קריאה קודמת	קריאה נכחית	סה"כ צריכה בקוט"ש	מחיר לקוט"ש בא"ג	סה"כ לתשלום
פרטי חשבון עבור תאריכים:		01/04/22	30/04/22			
517		3,926.30	4,105.45	-179.15	48.45	-86.80 ₪

סה"כ לדייר:

סה"כ	שיא ביקוש
291.55	8.91
141.26 ₪	

21.31 ₪	תשלום קבוע	
0.00 ₪	תשלום עבור גודל חיבור ב KVA (0x0)	
162.57 ₪	סה"כ לתשלום	לא כולל מע"מ



01/05/22

תאריך הפקה:

שם דייר: עולם האקווריום

30/04/22

תאריך קריאה נוכחית:

שם אתר: אשלד כנות

01/04/22

תאריך קריאה קודמת:

לקוח/ה נכבד/ה, אנו מתכבדים להגיש את חישוב צריכת החשמל לתקופה 01/04/22 - 30/04/22:

עולם האקווריום - 2 - 19093227(0x0)

סוג תעריף	סוג צריכה	קריאה קודמת	קריאה נוכחית	סה"כ צריכה בקוט"ש	מחיר לקוט"ש בא"ג	סה"כ לתשלום
פרטי חשבון עבור תאריכים:						
517		01/04/22	30/04/22	1,018.90	48.45	493.66 ₪

סה"כ לדייר:

שיא ביקוש	סה"כ
7.35	1,018.90
	493.66 ₪

21.31 ₪	תשלום קבוע	
0.00 ₪	תשלום עבור גודל חיבור בKVA (0x0)	
514.97 ₪	סה"כ לתשלום	לא כולל מע"מ

התפלגות חיוב בש"ח לפי תעו"ז

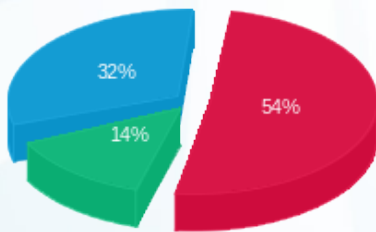

- פסגה (264.34 ₪)
- גבע (69.57 ₪)
- שפל (159.74 ₪)

הסטוריית צריכה בקוט"ש

