

01/05/22 תאריך הפקדה:
 29/04/22 תאריך קריאה נוכחית:
 31/03/22 תאריך קריאה קודמת:

שם דייר: קומה א
 שם אתר: יבולים חשמונאים

לקוח/ה נכבד/ה, אנו מתכבדים להגיש את חישוב צריכת החשמל לתקופה 29/04/22 - 31/03/22:

קומה א - 1 - 20281606(3x100)

סה"כ לתשלום	מחיר לקוט"ש בא"ג	סה"כ צריכה בקוט"ש	קריאה נוכחית	קריאה קודמת	סוג צריכה	סוג תעריף
			29/04/22	31/03/22		פרטי חשבון עבור תאריכים:
789.24 ₪	46.64	1,692.20	3,685.10	1,992.90	פסגה	777
113.55 ₪	38.61	294.10	640.40	346.30	גבע	778
111.75 ₪	31.90	350.30	1,105.50	755.20	שפל	779

סה"כ לדייר:

שיא ביקוש	סה"כ	שפל	גבע	פסגה
18.29	2,336.60	350.30	294.10	1,692.20
	1,014.54 ₪	111.75 ₪	113.55 ₪	789.24 ₪

סה"כ צריכה
 סה"כ לתשלום

70.00 ₪	תשלום קבוע	
17.75 ₪	תשלום עבור גודל חיבור בKVA (3x100)	
1,102.29 ₪	סה"כ לתשלום	לא כולל מע"מ

התפלגות חיוב בש"ח לפי תע"ז

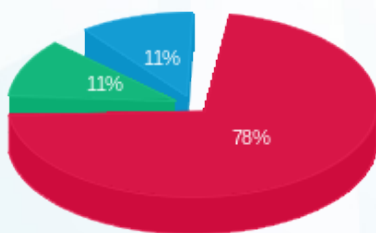

■ פסגה (₪ 789.24)
 ■ גבע (₪ 113.55)
 ■ שפל (₪ 111.75)

הסטוריית צריכה בקוט"ש

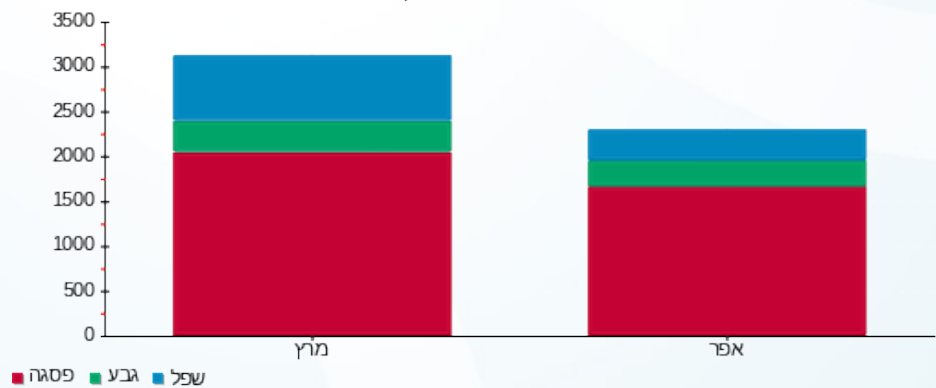



01/05/22 תאריך הפקדה:
 29/04/22 תאריך קריאה נוכחית:
 31/03/22 תאריך קריאה קודמת:

שם דייר: קומה ב לייטיקו במע"מ
 שם אתר: יבולים חשמונאים

לקוח/ה נכבד/ה, אנו מתכבדים להגיש את חישוב צריכת החשמל לתקופה 29/04/22 - 31/03/22:

קומה ב לייטיקו במע"מ - 3 - 16048043(0x0)

סוג תעריף	סוג צריכה	קריאה קודמת	קריאה נוכחית	סה"כ צריכה בקוט"ש	מחיר לקוט"ש בא"ג	סה"כ לתשלום
			29/04/22	31/03/22	פרטי חשבון עבור תאריכים:	
777	פסגה	165,609.80	166,962.40	1,352.60	46.64	630.85 ₪
778	גבע	57,036.00	57,274.40	238.40	38.61	92.05 ₪
779	שפל	150,817.90	151,275.00	457.10	31.90	145.81 ₪

סה"כ לדיר:

פסגה	גבע	שפל	סה"כ	שיא ביקוש
1,352.60	238.40	457.10	2,048.10	9.13
630.85 ₪	92.05 ₪	145.81 ₪	868.71 ₪	

סה"כ צריכה
 סה"כ לתשלום

70.00 ₪	תשלום קבוע	
0.00 ₪	תשלום עבור גודל חיבור בKVA (0x0)	
938.71 ₪	סה"כ לתשלום	לא כולל מע"מ

התפלגות חיוב בש"ח לפי תעו"ז

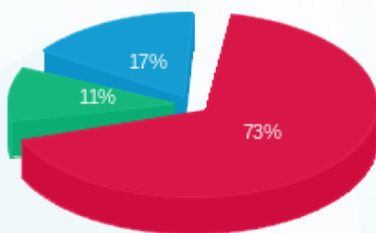

■ פסגה (630.85 ₪)
 ■ גבע (92.05 ₪)
 ■ שפל (145.81 ₪)

הסטוריית צריכה בקוט"ש

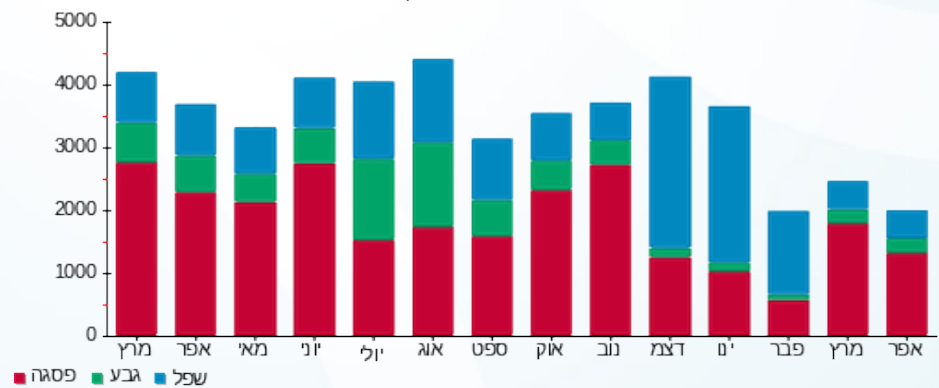

01/05/22

תאריך הפקה:

שם דייר: קומה ג לייטיקו בע"מ + סייטפול אינסייטס בע"מ
שם אתר: יבולים חשמונאים

29/04/22

תאריך קריאה נוכחית:

31/03/22

תאריך קריאה קודמת:

לקוח/ה נכבד/ה, אנו מתכבדים להגיש את חישוב צריכת החשמל לתקופה 29/04/22 - 31/03/22:

קומה ג לייטיקו בע"מ + סייטפול אינסייטס בע"מ - 4 - 16048043(0x0)

סוג תעריף	סוג צריכה	קריאה קודמת	קריאה נוכחית	סה"כ צריכה בקוט"ש	מחיר לקוט"ש בא"ג	סה"כ לתשלום
		31/03/22	29/04/22			
777	פסגה	123,266.70	124,247.30	980.60	46.64	457.35 ₪
778	גבע	37,783.80	37,987.30	203.50	38.61	78.57 ₪
779	שפל	132,546.40	132,951.60	405.20	31.90	129.26 ₪

סה"כ לדייר:

פסגה	גבע	שפל	סה"כ	שיא ביקוש
980.60	203.50	405.20	1,589.30	70.37
₪ 457.35	₪ 78.57	₪ 129.26	₪ 665.18	

סה"כ צריכה
סה"כ לתשלום

70.00 ₪	תשלום קבוע	
0.00 ₪	תשלום עבור גודל חיבור בKVA (0x0)	
735.18 ₪	סה"כ לתשלום	לא כולל מע"מ

התפלגות חיוב בש"ח לפי תע"ז

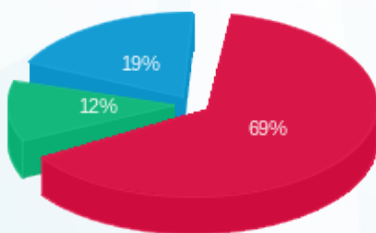

■ פסגה (₪ 457.35)
■ גבע (₪ 78.57)
■ שפל (₪ 129.26)

הסטוריית צריכה בקוט"ש

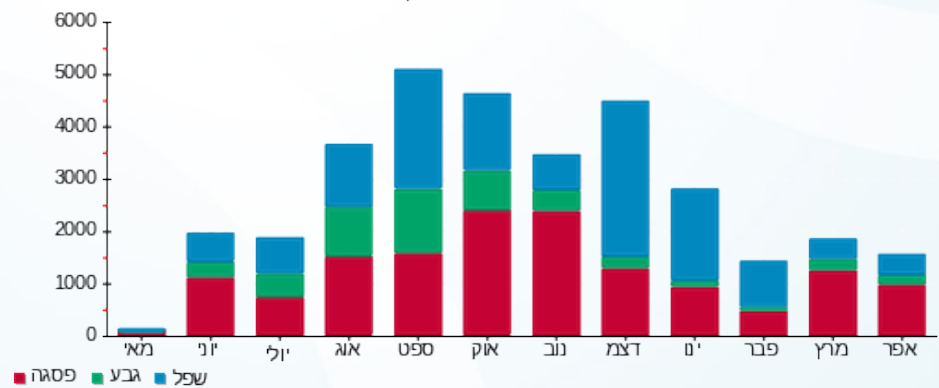



01/05/22 תאריך הפקדה:
 29/04/22 תאריך קריאה נוכחית:
 31/03/22 תאריך קריאה קודמת:

שם דייר: קומה ד לפיניטי איקס
 שם אתר: יבולים חשמונאים

לקוח/ה נכבד/ה, אנו מתכבדים להגיש את חישוב צריכת החשמל לתקופה 29/04/22 - 31/03/22:

קומה ד לפיניטי איקס - 1 - 16048043(0x0)

סוג תעריף	סוג צריכה	קריאה קודמת	קריאה נוכחית	סה"כ צריכה בקוט"ש	מחיר לקוט"ש בא"ג	סה"כ לתשלום
פרטי חשבון עבור תאריכים:						
777	פסגה	31/03/22	29/04/22	448.50	46.64	209.18 ₪
778	גבע	10,389.60	10,501.10	111.50	38.61	43.05 ₪
779	שפל	30,196.90	30,443.20	246.30	31.90	78.57 ₪

סה"כ לדייר:

פסגה	גבע	שפל	סה"כ	שיא ביקוש
448.50	111.50	246.30	806.30	131.55
209.18 ₪	43.05 ₪	78.57 ₪	330.80 ₪	

סה"כ צריכה
 סה"כ לתשלום

70.00 ₪	תשלום קבוע	
0.00 ₪	תשלום עבור גודל חיבור בKVA (0x0)	
400.80 ₪	סה"כ לתשלום	לא כולל מע"מ

התפלגות חיוב בש"ח לפי תע"ז

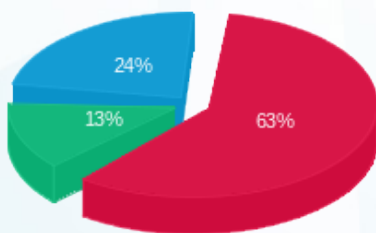

פסגה (209.18 ₪) ■
 גבע (43.05 ₪) ■
 שפל (78.57 ₪) ■

הסטוריית צריכה בקוט"ש

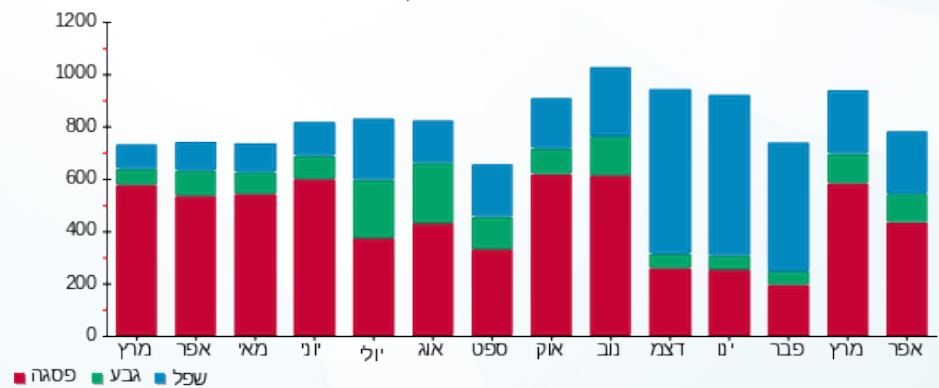

פסגה ■ גבע ■ שפל





01/05/22

תאריך הפקדה:

שם דייר: קומה ה רייברסייז
שם אתר: יבולים חשמונאים

29/04/22

תאריך קריאה נוכחית:

31/03/22

תאריך קריאה קודמת:

לקוח/ה נכבד/ה, אנו מתכבדים להגיש את חישוב צריכת החשמל לתקופה 29/04/22 - 31/03/22:

קומה ה רייברסייז - 2 - 16048043(0x0)

סוג תעריף	סוג צריכה	קריאה קודמת	קריאה נוכחית	סה"כ צריכה בקוט"ש	מחיר לקוט"ש בא"ג	סה"כ לתשלום
פרטי חשבון עבור תאריכים:						
777	פסגה	31/03/22	29/04/22	440.00	46.64	205.22 ₪
778	גבע	8,678.70	8,768.00	89.30	38.61	34.48 ₪
779	שפל	23,908.10	24,071.20	163.10	31.90	52.03 ₪

סה"כ לדייר:

פסגה	גבע	שפל	סה"כ	שיא ביקוש
440.00	89.30	163.10	692.40	131.26
205.22 ₪	34.48 ₪	52.03 ₪	291.72 ₪	

סה"כ צריכה

סה"כ לתשלום

70.00 ₪	תשלום קבוע	
0.00 ₪	תשלום עבור גודל חיבור בKVA (0x0)	
361.72 ₪	סה"כ לתשלום	לא כולל מע"מ

התפלגות חיוב בש"ח לפי תעו"ז

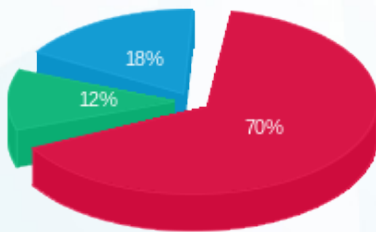

■ פסגה (205.22 ₪)
■ גבע (34.48 ₪)
■ שפל (52.03 ₪)

הסטוריית צריכה בקוט"ש

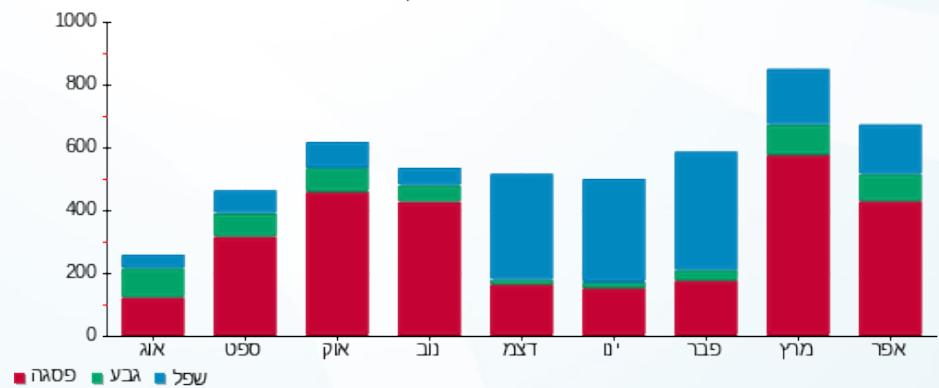

■ פסגה ■ גבע ■ שפל

