



01/05/22 תאריך הפקה:  
 23/03/22 תאריך קריאה נוכחית:  
 24/02/22 תאריך קריאה קודמת:

שם דייר: אגודת בית יעקב  
 שם אתר: שותפות עקיבא - בני ברק

לקוח/ה נכבד/ה, אנו מתכבדים להגיש את חישוב צריכת החשמל לתקופה 23/03/22 - 24/02/22:

ביה"ס - 1 - 00021216 (0x0)

סוג תעריף	סוג צריכה	קריאה קודמת	קריאה נוכחית	סה"כ צריכה בקוט"ש	מחיר לקוט"ש בא"ג	סה"כ לתשלום
פרטי חשבון עבור תאריכים:						
		24/02/22	28/02/22			
777	פסגה	602,670.17	603,105.78	435.61	95.84	417.49 ₪
778	גבע	195,843.15	195,951.71	108.56	57.97	62.93 ₪
779	שפל	430,800.67	431,921.70	1,121.02	35.63	399.42 ₪
פרטי חשבון עבור תאריכים:						
		01/03/22	23/03/22			
777	פסגה	603,105.78	607,607.14	4,501.36	46.64	2,099.44 ₪
778	גבע	195,951.71	197,140.39	1,188.69	38.61	458.95 ₪
779	שפל	431,921.70	433,940.71	2,019.01	31.90	644.06 ₪

ביה"ס - 3 - 00021216 (0x0)

סוג תעריף	סוג צריכה	קריאה קודמת	קריאה נוכחית	סה"כ צריכה בקוט"ש	מחיר לקוט"ש בא"ג	סה"כ לתשלום
פרטי חשבון עבור תאריכים:						
		24/02/22	28/02/22			
777	פסגה	119,401.70	119,462.86	61.15	95.84	58.61 ₪
778	גבע	32,892.43	32,912.13	19.70	57.97	11.42 ₪
779	שפל	61,413.07	61,597.22	184.15	35.63	65.61 ₪
פרטי חשבון עבור תאריכים:						
		01/03/22	23/03/22			
777	פסגה	119,462.86	120,120.50	657.64	46.64	306.72 ₪
778	גבע	32,912.13	33,098.42	186.29	38.61	71.93 ₪
779	שפל	61,597.22	62,035.93	438.71	31.90	139.95 ₪

אופטיקה - 6 - 00021216 (0x0)

סוג תעריף	סוג צריכה	קריאה קודמת	קריאה נוכחית	סה"כ צריכה בקוט"ש	מחיר לקוט"ש בא"ג	סה"כ לתשלום
פרטי חשבון עבור תאריכים:						
		24/02/22	28/02/22			
777	פסגה	44,234.36	44,249.30	-14.94	95.84	-14.32 ₪
778	גבע	11,484.64	11,489.94	-5.30	57.97	-3.07 ₪
779	שפל	25,989.11	26,037.86	-48.74	35.63	-17.37 ₪
פרטי חשבון עבור תאריכים:						
		01/03/22	23/03/22			





אופטיקה - 6 - 00021216(0x0)

סה"כ לתשלום	מחיר לקוט"ש בא"ג	סה"כ צריכה בקוט"ש	קריאה נוכחית	קריאה קודמת	סוג צריכה	סוג תעריף
₪ -109.17	46.64	-234.08	44,483.38	44,249.30	פסגה	777
₪ -15.62	38.61	-40.46	11,530.40	11,489.94	גבע	778
₪ -26.70	31.90	-83.69	26,121.55	26,037.86	שפל	779

ציבורי

סה"כ לתשלום	מחיר לקוט"ש בא"ג	סה"כ צריכה בקוט"ש	קריאה נוכחית	קריאה קודמת	סוג צריכה	סוג תעריף
			28/02/22	24/02/22	פרטי חשבון עבור תאריכים:	
₪ 80.89	95.84	84.404			פסגה	777
₪ 12.36	57.97	21.324			גבע	778
₪ 86.67	35.63	243.261			שפל	779
			23/03/22	01/03/22	פרטי חשבון עבור תאריכים:	
₪ 649.52	46.64	1,392.615			פסגה	777
₪ 112.84	38.61	292.257			גבע	778
₪ 178.13	31.90	558.389			שפל	779

בגין הוצאות תפעול

סה"כ לתשלום	הערה
₪ 283.53	בגין הוצאות תפעול

סה"כ לדייר:

שיא ביקוש	סה"כ	שפל	גבע	פסגה	
70.10	13,086.93	4,432.11	1,771.05	6,883.76	סה"כ צריכה
	₪ 5,670.69	₪ 1,469.78	₪ 711.74	₪ 3,489.17	סה"כ לתשלום

₪ 214.45	תשלום קבוע	
₪ 0.00	תשלום עבור גודל חיבור בKVA (0x0)	
₪ 6,168.68	סה"כ לתשלום	לא כולל מע"מ





התפלגות חיוב בש"ח לפי תעו"ז

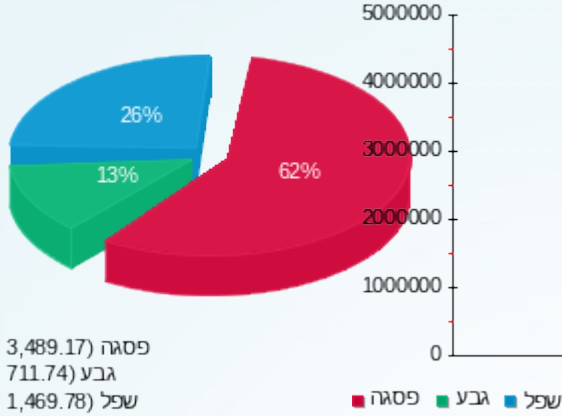

הסטוריית צריכה בקוט"ש

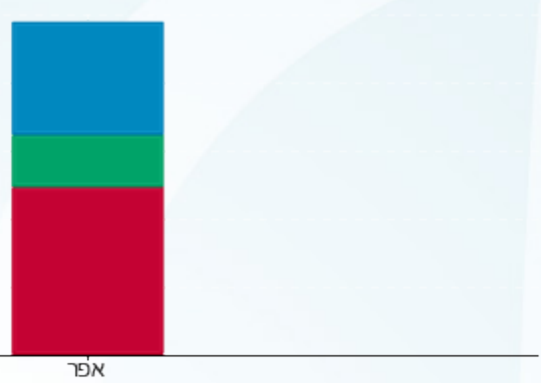



01/05/22 תאריך הפקדה:  
 23/03/22 תאריך קריאה נוכחית:  
 24/02/22 תאריך קריאה קודמת:

**שם דייר:** אופטיקה  
**שם אתר:** שותפות עקיבא - בני ברק

**לקוח/ה נכבד/ה, אנו מתכבדים להגיש את חישוב צריכת החשמל לתקופה 23/03/22 - 24/02/22:**

**אופטיקה - 6 - 00021216 (0x0)**

סה"כ לתשלום	מחיר לקוט"ש בא"ג	סה"כ צריכה בקוט"ש	קריאה נוכחית	קריאה קודמת	סוג צריכה	סוג תעריף
			28/02/22	24/02/22	פרטי חשבון עבור תאריכים:	
14.32 ₪	95.84	14.94	44,249.30	44,234.36	פסגה	777
3.07 ₪	57.97	5.30	11,489.94	11,484.64	גבע	778
17.37 ₪	35.63	48.74	26,037.86	25,989.11	שפל	779
			23/03/22	01/03/22	פרטי חשבון עבור תאריכים:	
109.17 ₪	46.64	234.08	44,483.38	44,249.30	פסגה	777
15.62 ₪	38.61	40.46	11,530.40	11,489.94	גבע	778
26.70 ₪	31.90	83.69	26,121.55	26,037.86	שפל	779

**בגין הוצאות תפעול**

סה"כ לתשלום	הערה
9.31 ₪	בגין הוצאות תפעול

**סה"כ לדייר:**

שיא ביקוש	סה"כ	שפל	גבע	פסגה	סה"כ צריכה
7.09	427.22	132.44	45.77	249.02	סה"כ לתשלום
	186.26 ₪	44.06 ₪	18.70 ₪	123.49 ₪	

214.45 ₪	<b>תשלום קבוע</b>	
0.00 ₪	<b>תשלום עבור גודל חיבור בKVA (0x0)</b>	
410.02 ₪	<b>סה"כ לתשלום</b>	<b>לא כולל מע"מ</b>





התפלגות חיוב בש"ח לפי תעו"ז

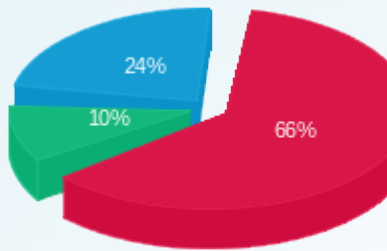

■ פסגה (ש"ח 123.49)  
■ גבע (ש"ח 18.70)  
■ שפל (ש"ח 44.06)

הסטוריית צריכה בקוט"ש

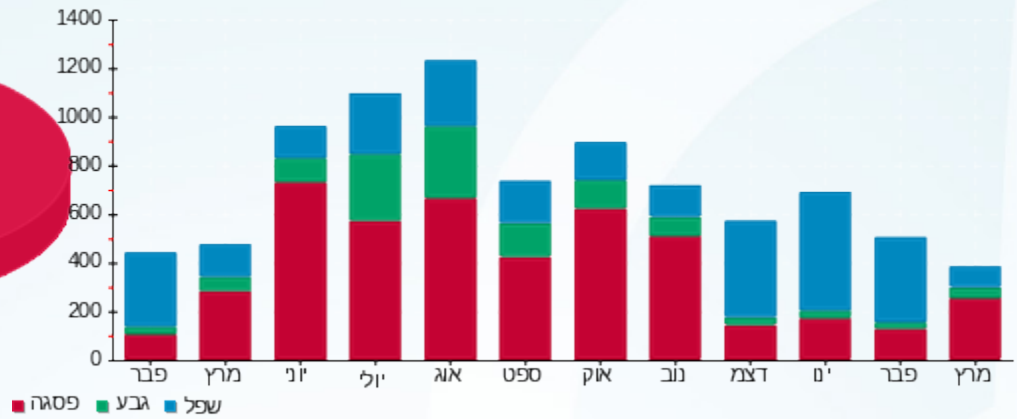



01/05/22 תאריך הפקה:  
 23/03/22 תאריך קריאה נוכחית:  
 24/02/22 תאריך קריאה קודמת:

**שם דייר:** גלית פרידמן - גולברי (ק. קרקע)  
**שם אתר:** שותפות עקיבא - בני ברק

**לקוח/ה נכבד/ה, אנו מתכבדים להגיש את חישוב צריכת החשמל לתקופה 23/03/22 - 24/02/22:**

**גלית פרידמן - גולברי (ק. קרקע) - 4 - 00021216 (0x0)**

סה"כ לתשלום	מחיר לקוט"ש בא"ג	סה"כ צריכה בקוט"ש	קריאה נוכחית	קריאה קודמת	סוג צריכה	סוג תעריף
			28/02/22	24/02/22	פרטי חשבון עבור תאריכים:	
207.44 ₪	95.84	216.45	414,612.08	414,395.64	פסגה	777
20.20 ₪	57.97	34.84	132,163.68	132,128.84	גבע	778
160.87 ₪	35.63	451.50	259,463.45	259,011.95	שפל	779
			23/03/22	01/03/22	פרטי חשבון עבור תאריכים:	
849.82 ₪	46.64	1,822.09	416,434.17	414,612.08	פסגה	777
199.17 ₪	38.61	515.86	132,679.54	132,163.68	גבע	778
242.45 ₪	31.90	760.03	260,223.47	259,463.45	שפל	779

**בגין הוצאות תפעול**

סה"כ לתשלום	הערה
84.00 ₪	בגין הוצאות תפעול

**סה"כ לדייר:**

שיא ביקוש	סה"כ	שפל	גבע	פסגה	
28.53	3,800.76	1,211.52	550.70	2,038.54	סה"כ צריכה
	1,679.95 ₪	403.32 ₪	219.37 ₪	1,057.27 ₪	סה"כ לתשלום

214.45 ₪	<b>תשלום קבוע</b>	
0.00 ₪	<b>תשלום עבור גודל חיבור בKVA (0x0)</b>	
1,978.40 ₪	<b>סה"כ לתשלום</b>	לא כולל מע"מ





התפלגות חיוב בש"ח לפי תעו"ז

הסטוריית צריכה בקוט"ש

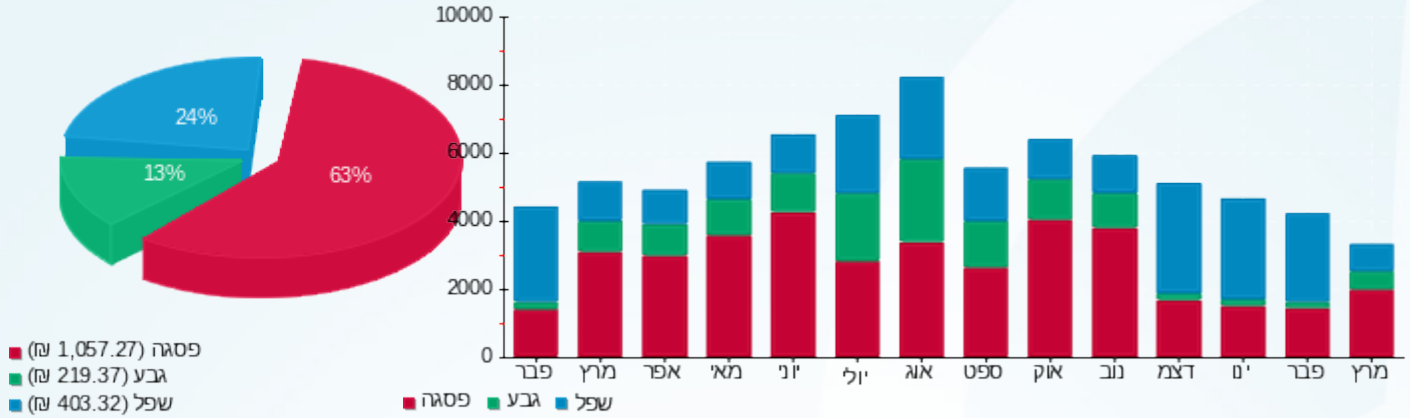



01/05/22

תאריך הפקדה:

23/03/22

תאריך קריאה נוכחית:

24/02/22

תאריך קריאה קודמת:

שם דייר: ראשי

שם אתר: שותפות עקיבא - בני ברק

לקוח/ה נכבד/ה, אנו מתכבדים להגיש את חישוב צריכת החשמל לתקופה 23/03/22 - 24/02/22:

ראשי - 5 - 00021216 (0x0)

סוג תעריף	סוג צריכה	קריאה קודמת	קריאה נוכחית	סה"כ צריכה בקוט"ש	מחיר לקוט"ש בא"ג	סה"כ לתשלום
פרטי חשבון עבור תאריכים:						
		24/02/22	28/02/22			
777	פסגה	1,276,432.12	1,277,229.74	797.62	95.84	764.44 ₪
778	גבע	409,820.71	410,005.14	184.43	57.97	106.92 ₪
779	שפל	875,979.81	877,979.74	1,999.94	35.63	712.58 ₪
פרטי חשבון עבור תאריכים:						
		01/03/22	23/03/22			
777	פסגה	1,277,229.74	1,285,603.44	8,373.70	46.64	3,905.50 ₪
778	גבע	410,005.14	412,188.23	2,183.09	38.61	842.89 ₪
779	שפל	877,979.74	881,755.88	3,776.14	31.90	1,204.59 ₪

סה"כ לדייר:

פסגה	גבע	שפל	סה"כ	שיא ביקוש
9,171.32	2,367.52	5,776.07	17,314.91	120.46
₪ 4,669.93	₪ 949.81	₪ 1,917.16	₪ 7,536.90	

סה"כ צריכה

סה"כ לתשלום

₪ 0.00	תשלום קבוע	
₪ 0.00	תשלום עבור גודל חיבור בKVA (0x0)	
₪ 7,536.90	סה"כ לתשלום	לא כולל מע"מ

התפלגות חיוב בש"ח לפי תעו"ז

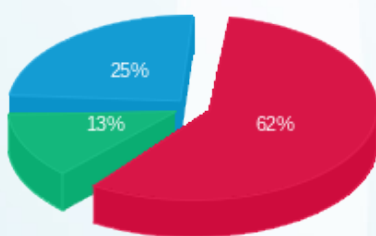

■ פסגה (₪ 4,669.93) (62%)  
■ גבע (₪ 949.81) (13%)  
■ שפל (₪ 1,917.16) (25%)

הסטוריית צריכה בקוט"ש

