



01/05/22 תאריך הפקה:
 30/04/22 תאריך קריאה נוכחית:
 01/04/22 תאריך קריאה קודמת:

שם דייר: A1 - דלתא
 שם אתר: עזריאלי רמלה

לקוח/ה נכבד/ה, אנו מתכבדים להגיש את חישוב צריכת החשמל לתקופה **01/04/22 - 30/04/22**:

דלתא - 9 - 15129237 (3x63)

סוג תעריף	סוג צריכה	קריאה קודמת	קריאה נוכחית	סה"כ צריכה בקוט"ש	מחיר לקוט"ש בא"ג	סה"כ לתשלום
פרטי חשבון עבור תאריכים:						
777	פסגה	01/04/22	30/04/22	618.20	46.64	288.33 ₪
778	גבע	9,700.60	9,884.60	184.00	38.61	71.04 ₪
779	שפל	13,016.00	13,101.40	85.40	31.90	27.24 ₪

סה"כ לדיר:

פסגה	גבע	שפל	סה"כ	שיא ביקוש
618.20	184.00	85.40	887.60	4.93
288.33 ₪	71.04 ₪	27.24 ₪	386.61 ₪	

סה"כ צריכה
 סה"כ לתשלום

214.45 ₪	תשלום קבוע	
11.18 ₪	תשלום עבור גודל חיבור בKVA (3x63)	
612.25 ₪	סה"כ לתשלום	לא כולל מע"מ

התפלגות חיוב בש"ח לפי תעו"ז

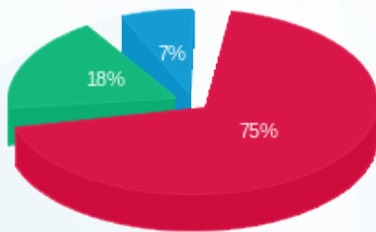

■ פסגה (288.33 ₪)
 ■ גבע (71.04 ₪)
 ■ שפל (27.24 ₪)

הסטוריית צריכה בקוט"ש

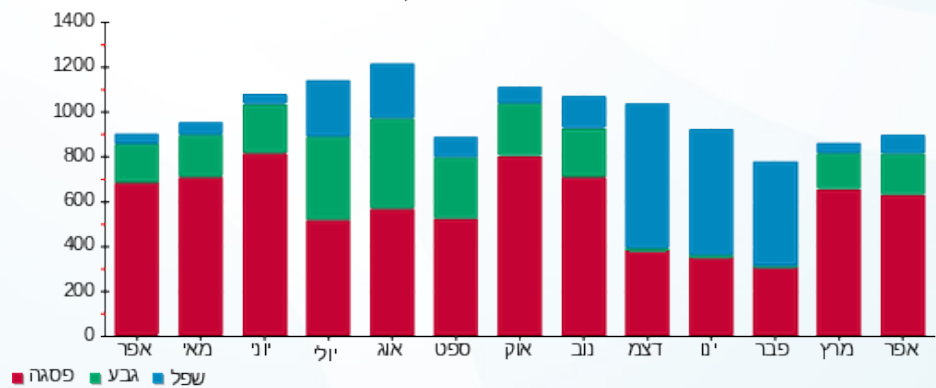

01/05/22 תאריך הפקה:
 30/04/22 תאריך קריאה נוכחית:
 01/04/22 תאריך קריאה קודמת:

שם דייר: A10 - גולברי
 שם אתר: עזריאלי רמלה

לקוח/ה נכבד/ה, אנו מתכבדים להגיש את חישוב צריכת החשמל לתקופה 01/04/22 - 30/04/22:

גולברי - 14 - (3x100)15129237

סוג תעריף	סוג צריכה	קריאה קודמת	קריאה נוכחית	סה"כ צריכה בקוט"ש	מחיר לקוט"ש בא"ג	סה"כ לתשלום
פרטי חשבון עבור תאריכים:						
777	פסגה	01/04/22	30/04/22	1,328.90	46.64	619.80 ₪
778	גבע	28,420.70	28,858.80	438.10	38.61	169.15 ₪
779	שפל	40,540.00	40,809.50	269.50	31.90	85.97 ₪

סה"כ לדייר:

פסגה	גבע	שפל	סה"כ	שיא ביקוש
1,328.90	438.10	269.50	2,036.50	8.41
619.80 ₪	169.15 ₪	85.97 ₪	874.92 ₪	

סה"כ צריכה
 סה"כ לתשלום

214.45 ₪	תשלום קבוע	
17.75 ₪	תשלום עבור גודל חיבור בKVA (3x100)	
1,107.12 ₪	סה"כ לתשלום	לא כולל מע"מ

התפלגות חיוב בש"ח לפי תע"ז

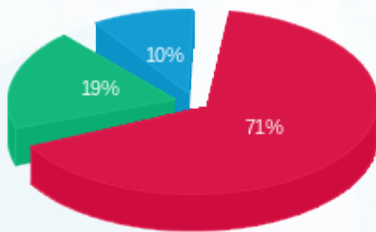

■ פסגה (619.80 ₪)
 ■ גבע (169.15 ₪)
 ■ שפל (85.97 ₪)

הסטוריית צריכה בקוט"ש

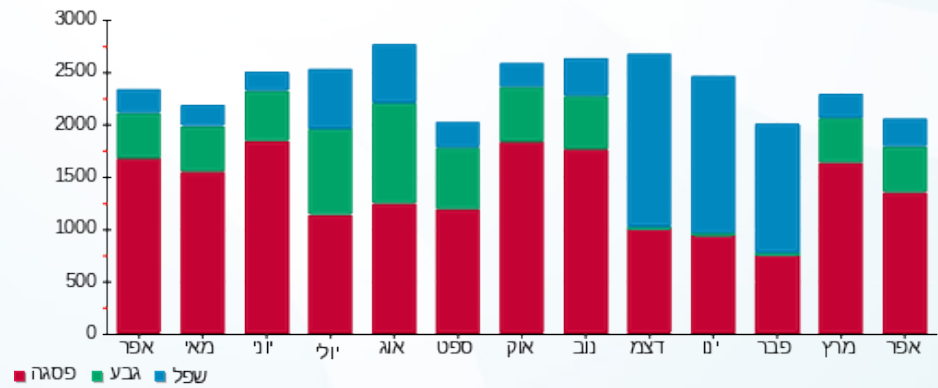



01/05/22

תאריך הפקדה:

שם דייר: A13 - הודיס

30/04/22

תאריך קריאה נוכחית:

שם אתר: עזריאלי רמלה

01/04/22

תאריך קריאה קודמת:

לקוח/ה נכבד/ה, אנו מתכבדים להגיש את חישוב צריכת החשמל לתקופה 01/04/22 - 30/04/22:

הודיס חדש - 1 - 14155750 (3x80)

סוג תעריף	סוג צריכה	קריאה קודמת	קריאה נוכחית	סה"כ צריכה בקוט"ש	מחיר לקוט"ש בא"ג	סה"כ לתשלום
פרטי חשבון עבור תאריכים:						
777	פסגה	01/04/22	30/04/22	1,894.70	46.64	883.69 ₪
778	גבע	41,112.80	41,842.30	729.50	38.61	281.66 ₪
779	שפל	63,642.20	64,152.70	510.50	31.90	162.85 ₪

סה"כ לדייר:

פסגה	גבע	שפל	סה"כ	שיא ביקוש
1,894.70	729.50	510.50	3,134.70	9.00
883.69 ₪	281.66 ₪	162.85 ₪	1,328.20 ₪	

סה"כ צריכה

סה"כ לתשלום

214.45 ₪	תשלום קבוע	
14.20 ₪	תשלום עבור גודל חיבור בKVA (3x80)	
1,556.85 ₪	סה"כ לתשלום	לא כולל מע"מ

התפלגות חיוב בש"ח לפי תעו"ז

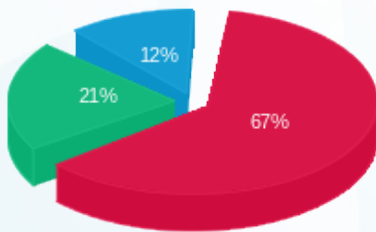

- פסגה (883.69 ₪) - 67%
- גבע (281.66 ₪) - 21%
- שפל (162.85 ₪) - 12%

הסטוריית צריכה בקוט"ש

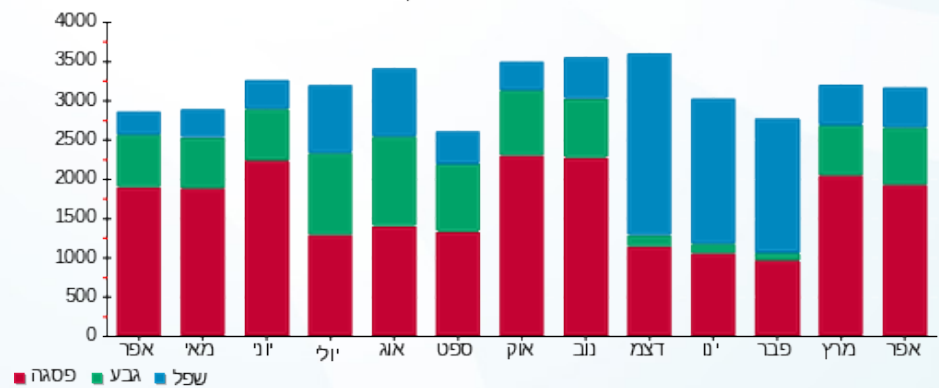



01/05/22

תאריך הפקדה:

שם דייר: A14 - לי קופר

30/04/22

תאריך קריאה נוכחית:

שם אתר: עזריאלי רמלה

01/04/22

תאריך קריאה קודמת:

לקוח/ה נכבד/ה, אנו מתכבדים להגיש את חישוב צריכת החשמל לתקופה 30/04/22 - 01/04/22:

2 - 14155750 (3x63)

סוג תעריף	סוג צריכה	קריאה קודמת	קריאה נוכחית	סה"כ צריכה בקוט"ש	מחיר לקוט"ש בא"ג	סה"כ לתשלום
פרטי חשבון עבור תאריכים:						
777	פסגה	01/04/22	30/04/22	543.20	46.64	253.35 ₪
778	גבע	14,989.60	15,191.90	202.30	38.61	78.11 ₪
779	שפל	26,503.70	26,609.90	106.20	31.90	33.88 ₪

סה"כ לדייר:

פסגה	גבע	שפל	סה"כ	שיא ביקוש
543.20	202.30	106.20	851.70	3.00
253.35 ₪	78.11 ₪	33.88 ₪	365.33 ₪	

סה"כ צריכה

סה"כ לתשלום

214.45 ₪	תשלום קבוע	
11.18 ₪	תשלום עבור גודל חיבור בKVA (3x63)	
590.97 ₪	סה"כ לתשלום	לא כולל מע"מ

התפלגות חיוב בש"ח לפי תע"ז

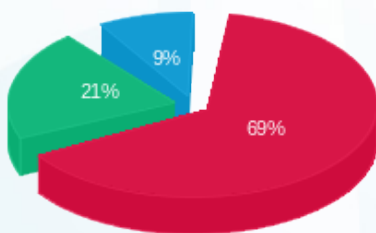

- פסגה (253.35 ₪) 69%
- גבע (78.11 ₪) 21%
- שפל (33.88 ₪) 9%

הסטוריית צריכה בקוט"ש

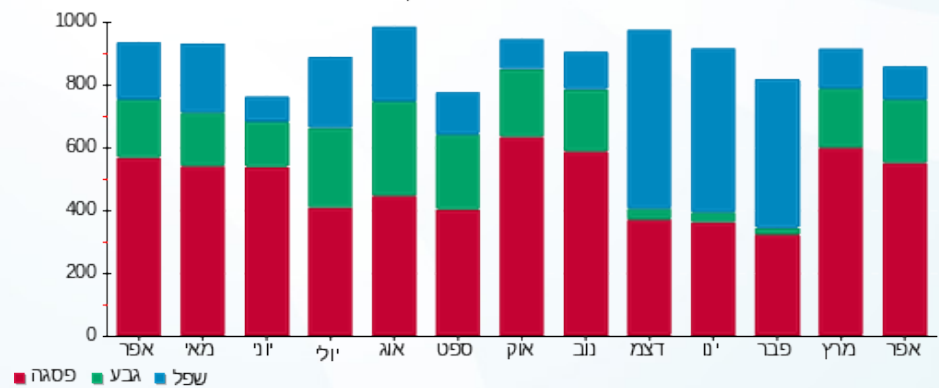



01/05/22

תאריך הפקה:

שם דייר: A15 - קפה גרג

30/04/22

תאריך קריאה נוכחית:

שם אתר: עזריאלי רמלה

01/04/22

תאריך קריאה קודמת:

לקוח/ה נכבד/ה, אנו מתכבדים להגיש את חישוב צריכת החשמל לתקופה **01/04/22 - 30/04/22**:

11 - 14118693 (3x100)

סוג תעריף	סוג צריכה	קריאה קודמת	קריאה נוכחית	סה"כ צריכה בקוט"ש	מחיר לקוט"ש בא"ג	סה"כ לתשלום
		01/04/22	30/04/22	פרטי חשבון עבור תאריכים:		
777	פסגה	359,493.00	366,649.20	7,156.20	46.64	3,337.65 ₪
778	גבע	160,802.40	163,386.60	2,584.20	38.61	997.76 ₪
779	שפל	329,596.80	332,921.40	3,324.60	31.90	1,060.55 ₪

סה"כ לדייר:

פסגה	גבע	שפל	סה"כ	שיא ביקוש
7,156.20	2,584.20	3,324.60	13,065.00	44.60
3,337.65 ₪	997.76 ₪	1,060.55 ₪	5,395.96 ₪	

סה"כ צריכה

סה"כ לתשלום

214.45 ₪	תשלום קבוע	
17.75 ₪	תשלום עבור גודל חיבור בKVA (3x100)	
5,628.16 ₪	סה"כ לתשלום	לא כולל מע"מ

התפלגות חיוב בש"ח לפי תעו"ז

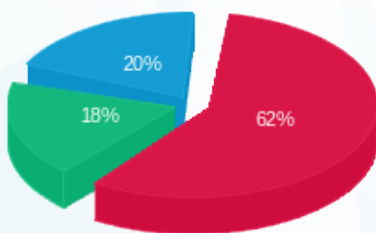

- פסגה (3,337.65 ₪) - 62%
- גבע (997.76 ₪) - 18%
- שפל (1,060.55 ₪) - 20%

הסטוריית צריכה בקוט"ש

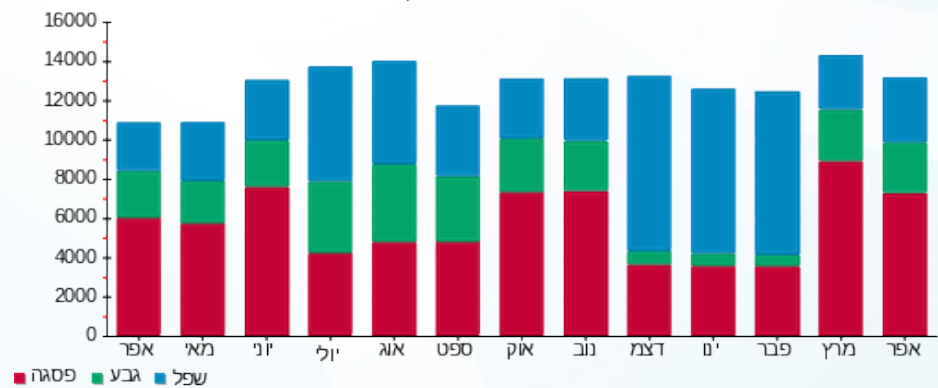



01/05/22 תאריך הפקה:
 30/04/22 תאריך קריאה נוכחית:
 01/04/22 תאריך קריאה קודמת:

שם דייר: A16-רנואר
 שם אתר: עזריאלי רמלה

לקוח/ה נכבד/ה, אנו מתכבדים להגיש את חישוב צריכת החשמל לתקופה 01/04/22 - 30/04/22:

3 - 14155750 (3x80)

סוג תעריף	סוג צריכה	קריאה קודמת	קריאה נוכחית	סה"כ צריכה בקוט"ש	מחיר לקוט"ש בא"ג	סה"כ לתשלום
פרטי חשבון עבור תאריכים:						
		01/04/22	30/04/22			
777	פסגה	262,923.00	267,052.20	4,129.20	46.64	1,925.86 ₪
778	גבע	102,664.60	104,208.40	1,543.80	38.61	596.06 ₪
779	שפל	135,244.40	136,050.40	806.00	31.90	257.11 ₪

סה"כ לדייר:

פסגה	גבע	שפל	סה"כ	שיא ביקוש
4,129.20	1,543.80	806.00	6,479.00	20.02
1,925.86 ₪	596.06 ₪	257.11 ₪	2,779.03 ₪	

סה"כ צריכה
 סה"כ לתשלום

214.45 ₪	תשלום קבוע	
14.20 ₪	תשלום עבור גודל חיבור בKVA (3x80)	
3,007.68 ₪	סה"כ לתשלום	לא כולל מע"מ

התפלגות חיוב בש"ח לפי תעו"ז

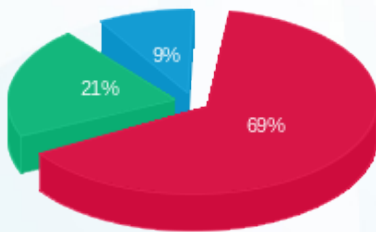

■ פסגה (1,925.86 ₪)
 ■ גבע (596.06 ₪)
 ■ שפל (257.11 ₪)

הסטוריית צריכה בקוט"ש

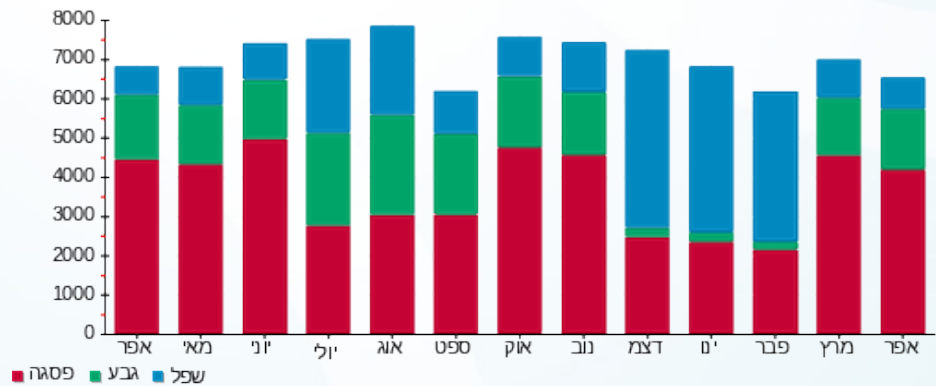

■ פסגה ■ גבע ■ שפל





01/05/22

תאריך הפקדה:

שם דייר: A18 - רויאלטי

30/04/22

תאריך קריאה נוכחית:

שם אתר: עזריאלי רמלה

01/04/22

תאריך קריאה קודמת:

לקוח/ה נכבד/ה, אנו מתכבדים להגיש את חישוב צריכת החשמל לתקופה **01/04/22 - 30/04/22**:

רויאליטי - 5 - 13170756 (3x63)

סוג תעריף	סוג צריכה	קריאה קודמת	קריאה נוכחית	סה"כ צריכה בקוט"ש	מחיר לקוט"ש בא"ג	סה"כ לתשלום
פרטי חשבון עבור תאריכים:						
777	פסגה	01/04/22	30/04/22	397.30	46.64	185.30 ₪
778	גבע	11,752.90	11,892.20	139.30	38.61	53.78 ₪
779	שפל	18,327.50	18,430.70	103.20	31.90	32.92 ₪

סה"כ לדייר:

פסגה	גבע	שפל	סה"כ	שיא ביקוש
397.30	139.30	103.20	639.80	3.54
185.30 ₪	53.78 ₪	32.92 ₪	272.01 ₪	

סה"כ צריכה

סה"כ לתשלום

214.45 ₪	תשלום קבוע	
11.18 ₪	תשלום עבור גודל חיבור בKVA (3x63)	
497.64 ₪	סה"כ לתשלום	לא כולל מע"מ

התפלגות חיוב בש"ח לפי תע"ז

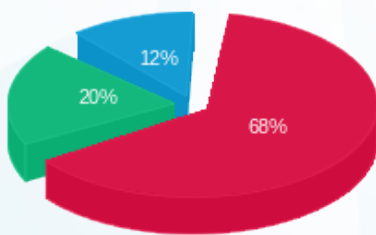

- פסגה (185.30 ₪)
- גבע (53.78 ₪)
- שפל (32.92 ₪)

הסטוריית צריכה בקוט"ש

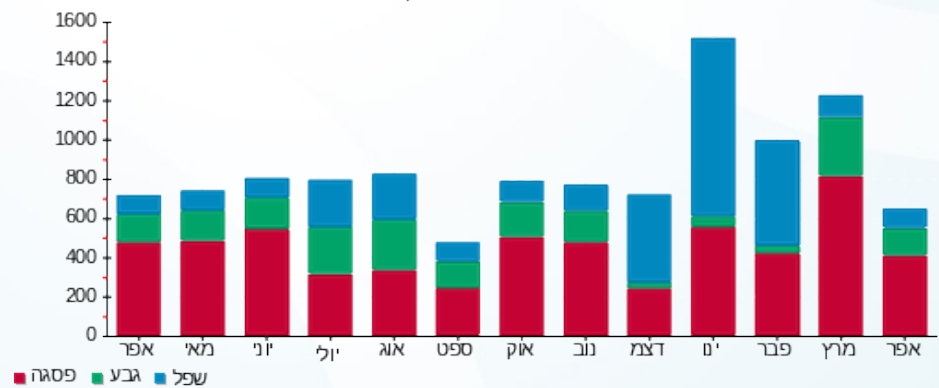



01/05/22

תאריך הפקדה:

שם דייר: A19-מאניה

30/04/22

תאריך קריאה נוכחית:

שם אתר: עזריאלי רמלה

01/04/22

תאריך קריאה קודמת:

לקוח/ה נכבד/ה, אנו מתכבדים להגיש את חישוב צריכת החשמל לתקופה **01/04/22 - 30/04/22**:

מאניה - 3 - 13170756(3x63)

סוג תעריף	סוג צריכה	קריאה קודמת	קריאה נוכחית	סה"כ צריכה בקוט"ש	מחיר לקוט"ש בא"ג	סה"כ לתשלום
פרטי חשבון עבור תאריכים:						
777	פסגה	01/04/22	30/04/22	33.80	46.64	15.76 ₪
778	גבע	3,127.10	3,139.50	12.40	38.61	4.79 ₪
779	שפל	3,880.50	3,885.10	4.60	31.90	1.47 ₪

סה"כ לדיר:

פסגה	גבע	שפל	סה"כ	שיא ביקוש
33.80	12.40	4.60	50.80	0.19
15.76 ₪	4.79 ₪	1.47 ₪	22.02 ₪	

סה"כ צריכה

סה"כ לתשלום

214.45 ₪	תשלום קבוע	
11.18 ₪	תשלום עבור גודל חיבור בKVA (3x63)	
247.65 ₪	סה"כ לתשלום	לא כולל מע"מ

התפלגות חיוב בש"ח לפי תעו"ז

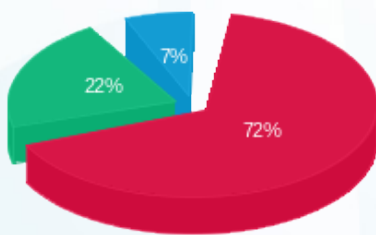

■ פסגה (15.76 ₪)
■ גבע (4.79 ₪)
■ שפל (1.47 ₪)

הסטוריית צריכה בקוט"ש

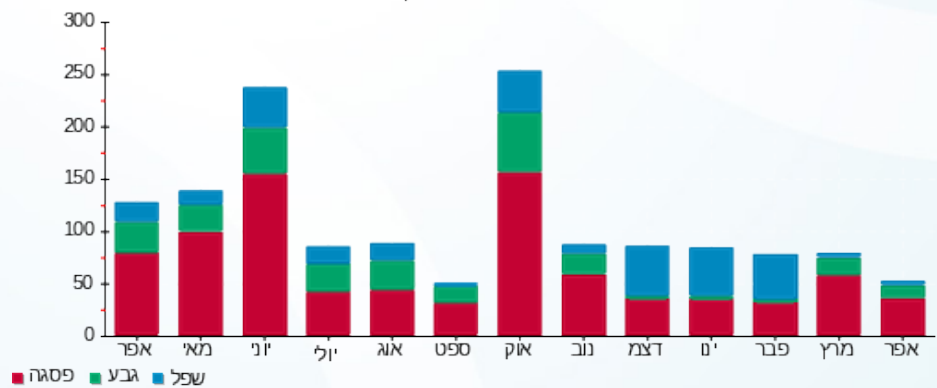



01/05/22

תאריך הפקדה:

שם דייר: A20 - סטודיו פאשה

30/04/22

תאריך קריאה נוכחית:

שם אתר: עזריאלי רמלה

01/04/22

תאריך קריאה קודמת:

לקוח/ה נכבד/ה, אנו מתכבדים להגיש את חישוב צריכת החשמל לתקופה 01/04/22 - 30/04/22:

13 - 13080917(3x63)

סוג תעריף	סוג צריכה	קריאה קודמת	קריאה נוכחית	סה"כ צריכה בקוט"ש	מחיר לקוט"ש בא"ג	סה"כ לתשלום
פרטי חשבון עבור תאריכים:						
777	פסגה	01/04/22	30/04/22	374.30	46.64	174.57 ₪
778	גבע	11,130.50	11,275.40	144.90	38.61	55.95 ₪
779	שפל	15,603.80	15,693.60	89.80	31.90	28.65 ₪

סה"כ לדייר:

פסגה	גבע	שפל	סה"כ	שיא ביקוש
374.30	144.90	89.80	609.00	2.14
174.57 ₪	55.95 ₪	28.65 ₪	259.17 ₪	

סה"כ צריכה

סה"כ לתשלום

214.45 ₪	תשלום קבוע	
11.18 ₪	תשלום עבור גודל חיבור בKVA (3x63)	
484.80 ₪	סה"כ לתשלום	לא כולל מע"מ

התפלגות חיוב בש"ח לפי תע"ז

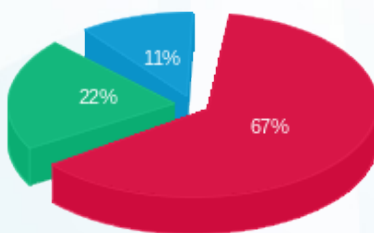

- פסגה (174.57 ₪)
- גבע (55.95 ₪)
- שפל (28.65 ₪)

הסטוריית צריכה בקוט"ש

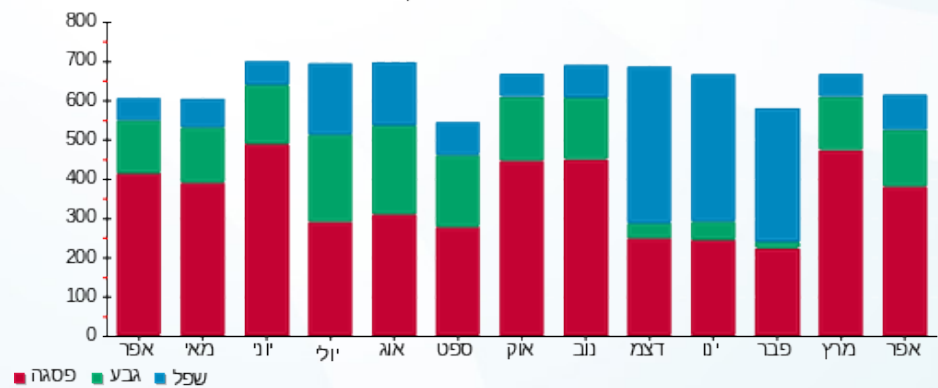



01/05/22

תאריך הפקדה:

שם דייר: A21 - סבון של פעם

30/04/22

תאריך קריאה נוכחית:

שם אתר: עזריאלי רמלה

01/04/22

תאריך קריאה קודמת:

לקוח/ה נכבד/ה, אנו מתכבדים להגיש את חישוב צריכת החשמל לתקופה 30/04/22 - 01/04/22:

סבון של פעם - 14 - (3x63)

סוג תעריף	סוג צריכה	קריאה קודמת	קריאה נוכחית	סה"כ צריכה בקוט"ש	מחיר לקוט"ש בא"ג	סה"כ לתשלום
פרטי חשבון עבור תאריכים:						
777	פסגה	01/04/22	30/04/22	87.00	46.64	40.58 ₪
778	גבע	6,609.00	6,650.90	41.90	38.61	16.18 ₪
779	שפל	7,474.00	7,572.20	98.20	31.90	31.33 ₪

סה"כ לדייר:

פסגה	גבע	שפל	סה"כ	שיא ביקוש
87.00	41.90	98.20	227.10	0.57
₪ 40.58	₪ 16.18	₪ 31.33	₪ 88.08	

סה"כ צריכה

סה"כ לתשלום

214.45 ₪	תשלום קבוע	
11.18 ₪	תשלום עבור גודל חיבור בKVA (3x63)	
313.71 ₪	סה"כ לתשלום	לא כולל מע"מ

התפלגות חיוב בש"ח לפי תע"ז

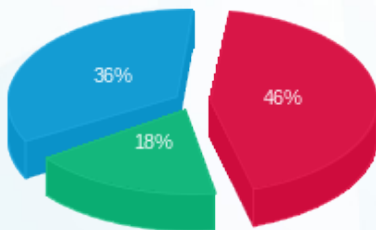

■ פסגה (₪ 40.58)
■ גבע (₪ 16.18)
■ שפל (₪ 31.33)

הסטוריית צריכה בקוט"ש

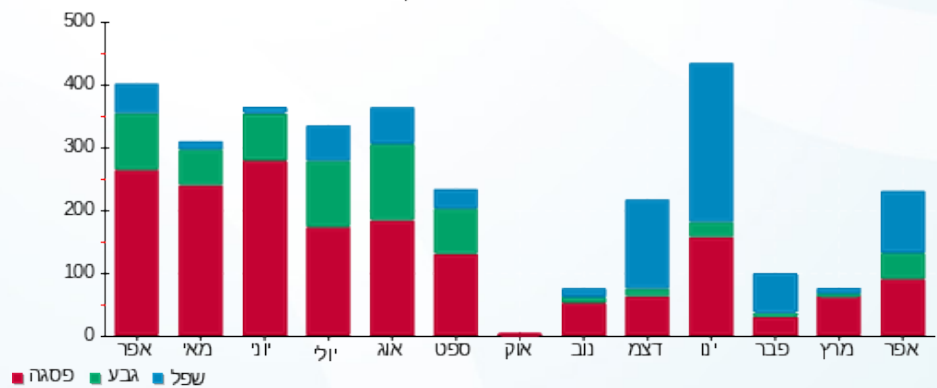



01/05/22

תאריך הפקה:

שם דייר: A22 - פנדורה

30/04/22

תאריך קריאה נוכחית:

שם אתר: עזריאלי רמלה

01/04/22

תאריך קריאה קודמת:

לקוח/ה נכבד/ה, אנו מתכבדים להגיש את חישוב צריכת החשמל לתקופה **01/04/22 - 30/04/22**:

פנדורה - 4 - 13170756 (3x63)

סוג תעריף	סוג צריכה	קריאה קודמת	קריאה נוכחית	סה"כ צריכה בקוט"ש	מחיר לקוט"ש בא"ג	סה"כ לתשלום
פרטי חשבון עבור תאריכים:						
777	פסגה	01/04/22	30/04/22	620.90	46.64	289.59 ₪
778	גבע	18,094.50	18,301.70	207.20	38.61	80.00 ₪
779	שפל	19,177.60	19,214.20	36.60	31.90	11.68 ₪

סה"כ לדייר:

פסגה	גבע	שפל	סה"כ	שיא ביקוש
620.90	207.20	36.60	864.70	3.65
289.59 ₪	80.00 ₪	11.68 ₪	381.26 ₪	

סה"כ צריכה

סה"כ לתשלום

214.45 ₪	תשלום קבוע	
11.18 ₪	תשלום עבור גודל חיבור בKVA (3x63)	
606.90 ₪	סה"כ לתשלום	לא כולל מע"מ

התפלגות חיוב בש"ח לפי תע"ז

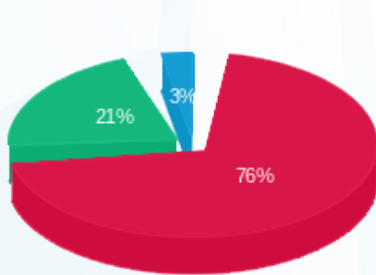

- פסגה (289.59 ₪)
- גבע (80.00 ₪)
- שפל (11.68 ₪)

הסטוריית צריכה בקוט"ש

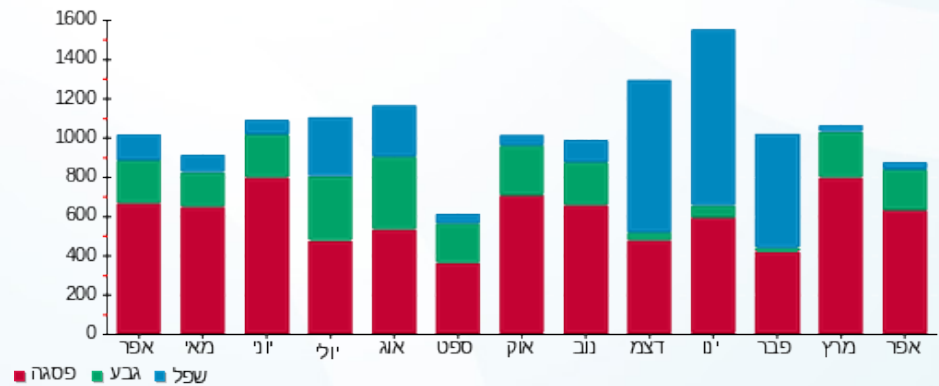



01/05/22 תאריך הפקה:
 30/04/22 תאריך קריאה נוכחית:
 01/04/22 תאריך קריאה קודמת:

שם דייר: JUMP-A23
 שם אתר: עזריאלי רמלה

לקוח/ה נכבד/ה, אנו מתכבדים להגיש את חישוב צריכת החשמל לתקופה 01/04/22 - 30/04/22:

12 - 13080917(3x100)

סוג תעריף	סוג צריכה	קריאה קודמת	קריאה נוכחית	סה"כ צריכה בקוט"ש	מחיר לקוט"ש בא"ג	סה"כ לתשלום
פרטי חשבון עבור תאריכים:						
777	פסגה	01/04/22	30/04/22	934.20	46.64	435.71 ₪
778	גבע	28,070.20	28,382.30	312.10	38.61	120.50 ₪
779	שפל	32,332.90	32,424.80	91.90	31.90	29.32 ₪

סה"כ לדייר:

פסגה	גבע	שפל	סה"כ	שיא ביקוש
934.20	312.10	91.90	1,338.20	6.17
435.71 ₪	120.50 ₪	29.32 ₪	585.53 ₪	

סה"כ צריכה
 סה"כ לתשלום

214.45 ₪	תשלום קבוע
17.75 ₪	תשלום עבור גודל חיבור בKVA (3x100)
817.73 ₪	סה"כ לתשלום
לא כולל מע"מ	

התפלגות חיוב בש"ח לפי תעו"ז

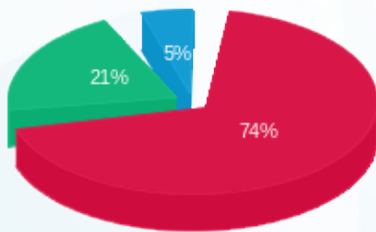

■ פסגה (₪ 435.71)
 ■ גבע (₪ 120.50)
 ■ שפל (₪ 29.32)

הסטוריית צריכה בקוט"ש

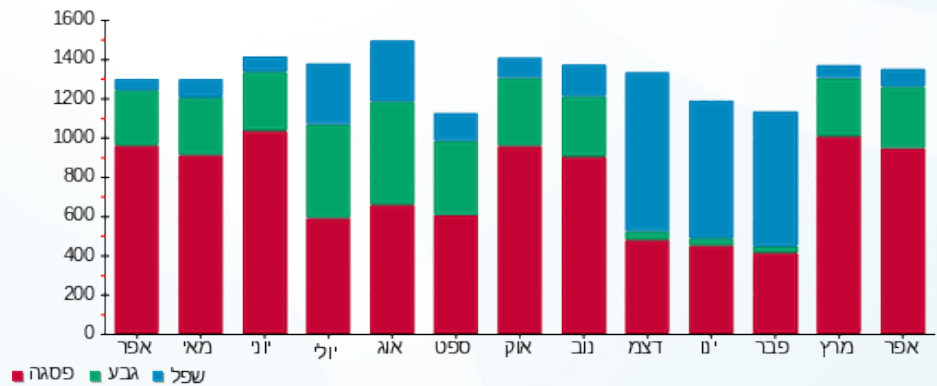



01/05/22

תאריך הפקדה:

שם דייר: A24 - דונה ויקטוריה

30/04/22

תאריך קריאה נוכחית:

שם אתר: עזריאלי רמלה

01/04/22

תאריך קריאה קודמת:

לקוח/ה נכבד/ה, אנו מתכבדים להגיש את חישוב צריכת החשמל לתקופה **01/04/22 - 30/04/22**:

11 - 13080917(3x63)

סוג תעריף	סוג צריכה	קריאה קודמת	קריאה נוכחית	סה"כ צריכה בקוט"ש	מחיר לקוט"ש בא"ג	סה"כ לתשלום
פרטי חשבון עבור תאריכים:						
777	פסגה	01/04/22	30/04/22	183.10	46.64	85.40 ₪
778	גבע	6,858.80	6,926.00	67.20	38.61	25.95 ₪
779	שפל	12,262.20	12,322.00	59.80	31.90	19.08 ₪

סה"כ לדייר:

פסגה	גבע	שפל	סה"כ	שיא ביקוש
183.10	67.20	59.80	310.10	1.29
₪ 85.40	₪ 25.95	₪ 19.08	₪ 130.42	

סה"כ צריכה

סה"כ לתשלום

214.45 ₪	תשלום קבוע	
11.18 ₪	תשלום עבור גודל חיבור בKVA (3x63)	
356.05 ₪	סה"כ לתשלום	לא כולל מע"מ

התפלגות חיוב בש"ח לפי תע"ז

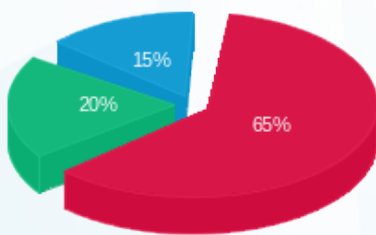

- פסגה (₪ 85.40)
- גבע (₪ 25.95)
- שפל (₪ 19.08)

הסטוריית צריכה בקוט"ש

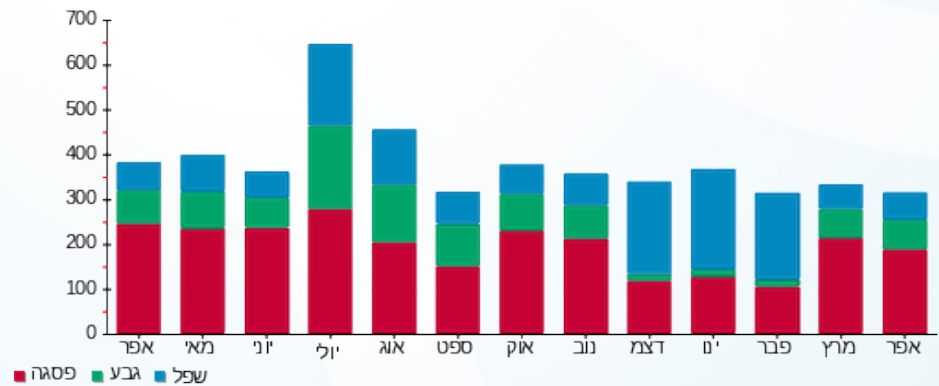

- פסגה
- גבע
- שפל





01/05/22

תאריך הפקדה:

שם דייר: A25 - פליפר

30/04/22

תאריך קריאה נוכחית:

שם אתר: עזריאלי רמלה

01/04/22

תאריך קריאה קודמת:

לקוח/ה נכבד/ה, אנו מתכבדים להגיש את חישוב צריכת החשמל לתקופה 01/04/22 - 30/04/22:

A25 - פליפר - 10 - 13080917(3x63)

סוג תעריף	סוג צריכה	קריאה קודמת	קריאה נוכחית	סה"כ צריכה בקוט"ש	מחיר לקוט"ש בא"ג	סה"כ לתשלום
פרטי חשבון עבור תאריכים:						
777	פסגה	01/04/22	30/04/22	821.00	46.64	382.91 ₪
778	גבע	16,398.80	16,695.60	296.80	38.61	114.59 ₪
779	שפל	19,292.60	19,490.30	197.70	31.90	63.07 ₪

סה"כ לדייר:

פסגה	גבע	שפל	סה"כ	שיא ביקוש
821.00	296.80	197.70	1,315.50	4.18
₪ 382.91	₪ 114.59	₪ 63.07	₪ 560.58	

סה"כ צריכה

סה"כ לתשלום

214.45 ₪	תשלום קבוע	
11.18 ₪	תשלום עבור גודל חיבור בKVA (3x63)	
786.21 ₪	סה"כ לתשלום	לא כולל מע"מ

התפלגות חיוב בש"ח לפי תעו"ז

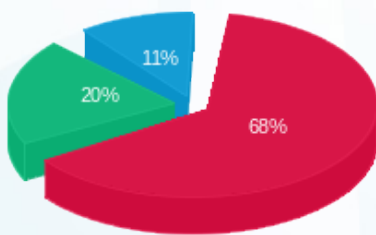

- פסגה (₪ 382.91)
- גבע (₪ 114.59)
- שפל (₪ 63.07)

הסטוריית צריכה בקוט"ש

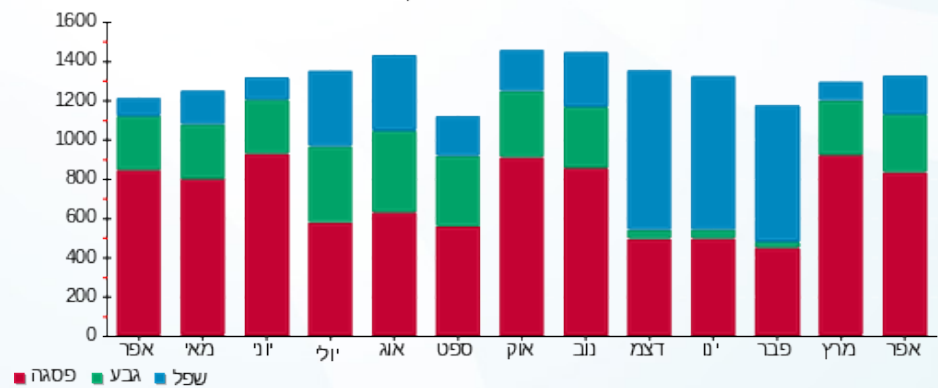



01/05/22

תאריך הפקה:

שם דייר: A30 - קסטרו

30/04/22

תאריך קריאה נוכחית:

שם אתר: עזריאלי רמלה

01/04/22

תאריך קריאה קודמת:

לקוח/ה נכבד/ה, אנו מתכבדים להגיש את חישוב צריכת החשמל לתקופה 30/04/22 - 01/04/22:

2 - 13170756 (3x200)

סוג תעריף	סוג צריכה	קריאה קודמת	קריאה נוכחית	סה"כ צריכה בקוט"ש	מחיר לקוט"ש בא"ג	סה"כ לתשלום
פרטי חשבון עבור תאריכים:						
777	פסגה	01/04/22	30/04/22	4,607.10	46.64	2,148.75 ₪
778	גבע	132,047.80	133,718.40	1,670.60	38.61	645.02 ₪
779	שפל	176,607.20	177,300.80	693.60	31.90	221.26 ₪

סה"כ לדייר:

פסגה	גבע	שפל	סה"כ	שיא ביקוש
4,607.10	1,670.60	693.60	6,971.30	21.52
2,148.75 ₪	645.02 ₪	221.26 ₪	3,015.03 ₪	

סה"כ צריכה

סה"כ לתשלום

214.45 ₪	תשלום קבוע	
35.50 ₪	תשלום עבור גודל חיבור בKVA (3x200)	
3,264.98 ₪	סה"כ לתשלום	לא כולל מע"מ

התפלגות חיוב בש"ח לפי תע"ז

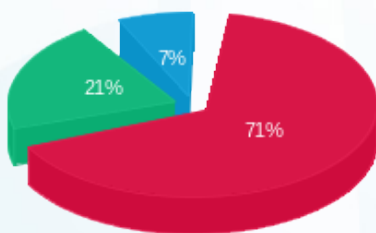

- פסגה (2,148.75 ₪) 71%
- גבע (645.02 ₪) 21%
- שפל (221.26 ₪) 7%

הסטוריית צריכה בקוט"ש

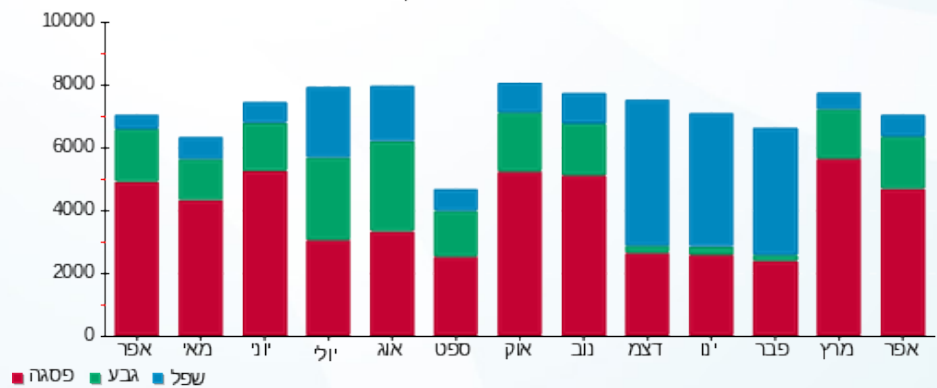



01/05/22 תאריך הפקדה:
 30/04/22 תאריך קריאה נוכחית:
 01/04/22 תאריך קריאה קודמת:

שם דייר: A33 - מגו
 שם אתר: עזריאלי רמלה

לקוח/ה נכבד/ה, אנו מתכבדים להגיש את חישוב צריכת החשמל לתקופה 01/04/22 - 30/04/22:

5 - 13044069 (3x250)

סוג תעריף	סוג צריכה	קריאה קודמת	קריאה נוכחית	סה"כ צריכה בקוט"ש	מחיר לקוט"ש בא"ג	סה"כ לתשלום
פרטי חשבון עבור תאריכים:						
		01/04/22	30/04/22			
777	פסגה	311,708.00	316,282.80	4,574.80	46.64	2,133.69 ₪
778	גבע	127,112.80	128,821.20	1,708.40	38.61	659.61 ₪
779	שפל	193,306.80	194,615.60	1,308.80	31.90	417.51 ₪

סה"כ לדייר:

פסגה	גבע	שפל	סה"כ	שיא ביקוש
4,574.80	1,708.40	1,308.80	7,592.00	23.10
2,133.69 ₪	659.61 ₪	417.51 ₪	3,210.81 ₪	

סה"כ צריכה
 סה"כ לתשלום

214.45 ₪	תשלום קבוע	
44.38 ₪	תשלום עבור גודל חיבור בKVA (3x250)	
3,469.63 ₪	סה"כ לתשלום	לא כולל מע"מ

התפלגות חיוב בש"ח לפי תע"ז

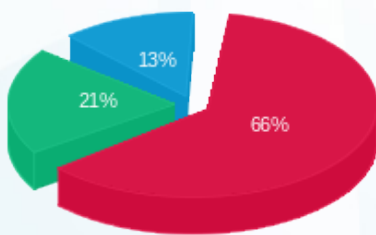

■ פסגה (2,133.69 ₪)
 ■ גבע (659.61 ₪)
 ■ שפל (417.51 ₪)

הסטוריית צריכה בקוט"ש

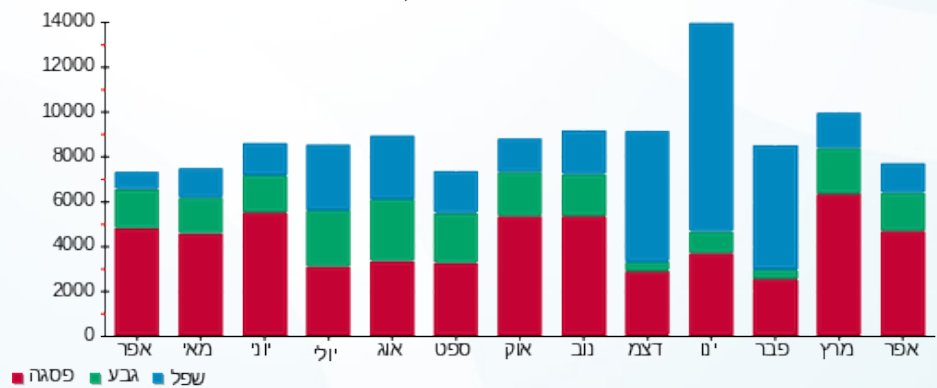



01/05/22

תאריך הפקדה:

שם דייר: A33a - פוקס

30/04/22

תאריך קריאה נוכחית:

שם אתר: עזריאלי רמלה

01/04/22

תאריך קריאה קודמת:

לקוח/ה נכבד/ה, אנו מתכבדים להגיש את חישוב צריכת החשמל לתקופה **01/04/22 - 30/04/22**:

6 - 13044069 (3x250)

סוג תעריף	סוג צריכה	קריאה קודמת	קריאה נוכחית	סה"כ צריכה בקוט"ש	מחיר לקוט"ש בא"ג	סה"כ לתשלום
פרטי חשבון עבור תאריכים:						
777	פסגה	01/04/22	30/04/22	5,845.60	46.64	2,726.39 ₪
778	גבע	132,034.80	134,213.60	2,178.80	38.61	841.23 ₪
779	שפל	179,602.40	180,792.00	1,189.60	31.90	379.48 ₪

סה"כ לדייר:

פסגה	גבע	שפל	סה"כ	שיא ביקוש
5,845.60	2,178.80	1,189.60	9,214.00	27.76
2,726.39 ₪	841.23 ₪	379.48 ₪	3,947.10 ₪	

סה"כ צריכה

סה"כ לתשלום

214.45 ₪	תשלום קבוע	
44.38 ₪	תשלום עבור גודל חיבור בKVA (3x250)	
4,205.93 ₪	סה"כ לתשלום	לא כולל מע"מ

התפלגות חיוב בש"ח לפי תע"ז

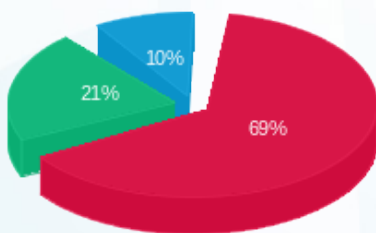

- פסגה (2,726.39 ₪)
- גבע (841.23 ₪)
- שפל (379.48 ₪)

הסטוריית צריכה בקוט"ש

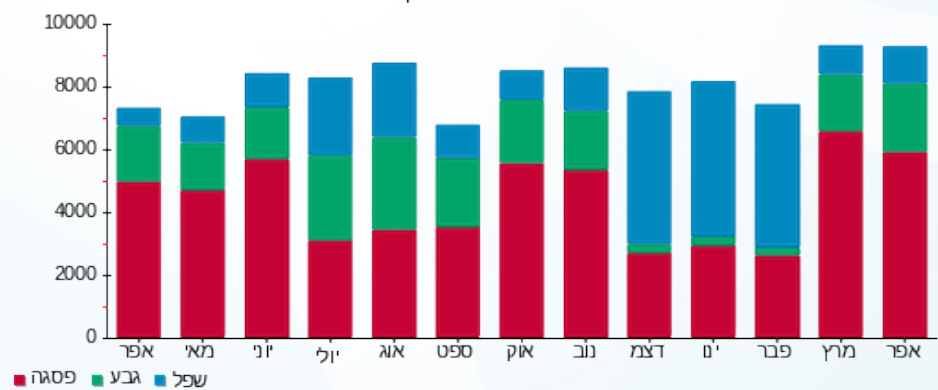



01/05/22 תאריך הפקה:
 30/04/22 תאריך קריאה נוכחית:
 01/04/22 תאריך קריאה קודמת:

שם דייר: A39 - שופרסל
 שם אתר: עזריאלי רמלה

לקוח/ה נכבד/ה, אנו מתכבדים להגיש את חישוב צריכת החשמל לתקופה 01/04/22 - 30/04/22:

1 - 13044069 (3x1250)

סוג תעריף	סוג צריכה	קריאה קודמת	קריאה נוכחית	סה"כ צריכה בקוט"ש	מחיר לקוט"ש בא"ג	סה"כ לתשלום
		01/04/22	30/04/22			
777	פסגה	3,877,115.00	3,924,932.50	47,817.50	46.64	22,302.08 ₪
778	גבע	1,879,775.00	1,900,520.00	20,745.00	38.61	8,009.64 ₪
779	שפל	4,404,707.50	4,444,007.50	39,300.00	31.90	12,536.70 ₪

סה"כ לדייר:

פסגה	גבע	שפל	סה"כ	שיא ביקוש
47,817.50	20,745.00	39,300.00	107,862.50	254.08
22,302.08 ₪	8,009.64 ₪	12,536.70 ₪	42,848.43 ₪	

סה"כ צריכה
 סה"כ לתשלום

214.45 ₪	תשלום קבוע	
221.89 ₪	תשלום עבור גודל חיבור בKVA (3x1250)	
43,284.76 ₪	סה"כ לתשלום	לא כולל מע"מ

התפלגות חיוב בש"ח לפי תע"ז

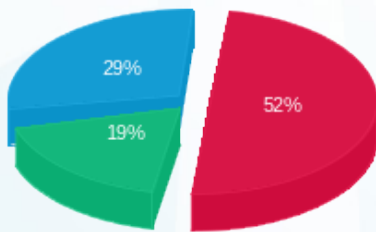

פסגה (22,302.08 ₪) 19%
 גבע (8,009.64 ₪) 29%
 שפל (12,536.70 ₪) 52%

הסטוריית צריכה בקוט"ש

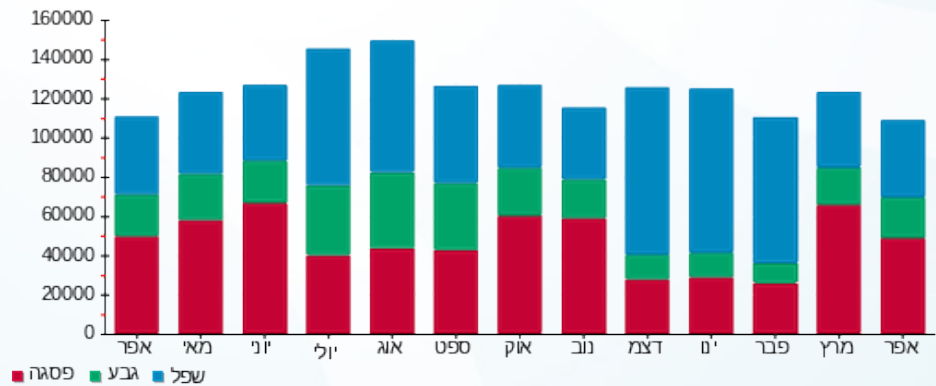

01/05/22 תאריך הפקה:
 30/04/22 תאריך קריאה נוכחית:
 01/04/22 תאריך קריאה קודמת:

שם דייר: A45 - אמריקן איגל
 שם אתר: עזריאלי רמלה

לקוח/ה נכבד/ה, אנו מתכבדים להגיש את חישוב צריכת החשמל לתקופה 01/04/22 - 30/04/22:

9 - 13080914 (3x100)

סוג תעריף	סוג צריכה	קריאה קודמת	קריאה נוכחית	סה"כ צריכה בקוט"ש	מחיר לקוט"ש בא"ג	סה"כ לתשלום
פרטי חשבון עבור תאריכים:						
777	פסגה	01/04/22	30/04/22	1,329.20	46.64	619.94 ₪
778	גבע	38,168.20	38,728.80	560.60	38.61	216.45 ₪
779	שפל	54,977.60	55,521.00	543.40	31.90	173.34 ₪

סה"כ לדייר:

פסגה	גבע	שפל	סה"כ	שיא ביקוש
1,329.20	560.60	543.40	2,433.20	8.34
619.94 ₪	216.45 ₪	173.34 ₪	1,009.73 ₪	

סה"כ צריכה
 סה"כ לתשלום

214.45 ₪	תשלום קבוע	
17.75 ₪	תשלום עבור גודל חיבור בKVA (3x100)	
1,241.93 ₪	סה"כ לתשלום	לא כולל מע"מ

התפלגות חיוב בש"ח לפי תע"ז

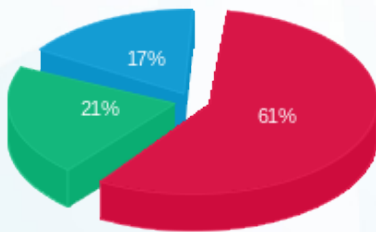

פסגה (619.94 ₪) 17%
 גבע (216.45 ₪) 21%
 שפל (173.34 ₪) 61%

הסטוריית צריכה בקוט"ש

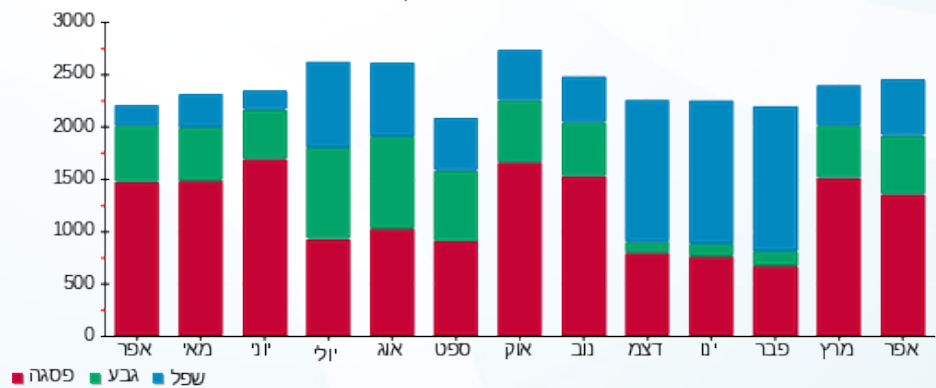



01/05/22 תאריך הפקה:
 30/04/22 תאריך קריאה נוכחית:
 01/04/22 תאריך קריאה קודמת:

שם דייר: A51 - ללין
 שם אתר: עזריאלי רמלה

לקוח/ה נכבד/ה, אנו מתכבדים להגיש את חישוב צריכת החשמל לתקופה 01/04/22 - 30/04/22:

ללין - 11 - 13080914 (3x63)

סה"כ לתשלום	מחיר לקוט"ש בא"ג	סה"כ צריכה בקוט"ש	קריאה נוכחית	קריאה קודמת	סוג צריכה	סוג תעריף
			30/04/22	01/04/22	פרטי חשבון עבור תאריכים:	
256.15 ₪	46.64	549.20	36,410.70	35,861.50	פסגה	777
74.52 ₪	38.61	193.00	13,104.00	12,911.00	גבע	778
18.53 ₪	31.90	58.10	13,901.60	13,843.50	שפל	779

סה"כ לדייר:

שיא ביקוש	סה"כ	שפל	גבע	פסגה
3.10	800.30	58.10	193.00	549.20
	349.20 ₪	18.53 ₪	74.52 ₪	256.15 ₪

סה"כ צריכה
 סה"כ לתשלום

214.45 ₪	תשלום קבוע	
11.18 ₪	תשלום עבור גודל חיבור בKVA (3x63)	
574.83 ₪	סה"כ לתשלום	לא כולל מע"מ

התפלגות חיוב בש"ח לפי תעו"ז

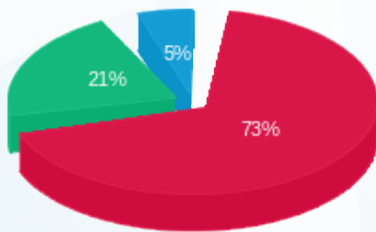

■ פסגה (256.15 ₪)
 ■ גבע (74.52 ₪)
 ■ שפל (18.53 ₪)

הסטוריית צריכה בקוט"ש

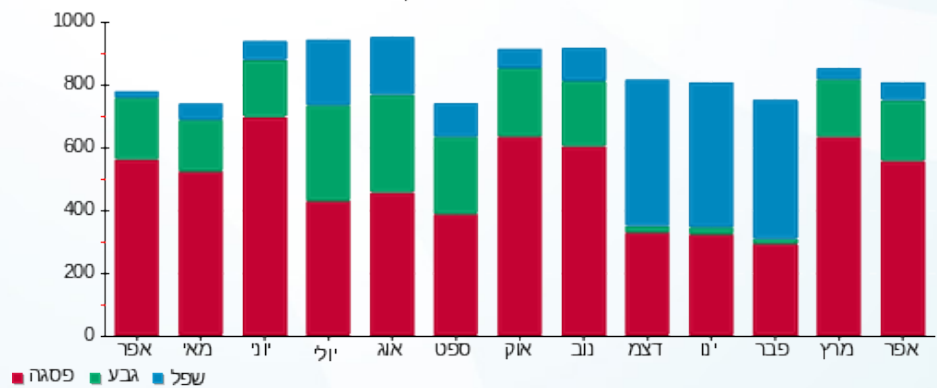



01/05/22 תאריך הפקדה:
 30/04/22 תאריך קריאה נוכחית:
 01/04/22 תאריך קריאה קודמת:

שם דייר: A52 - קיקו מליאנו
 שם אתר: עזריאלי רמלה

לקוח/ה נכבד/ה, אנו מתכבדים להגיש את חישוב צריכת החשמל לתקופה 01/04/22 - 30/04/22:

קיקו מליאנו - 10 - 13080914(3x63)

סוג תעריף	סוג צריכה	קריאה קודמת	קריאה נוכחית	סה"כ צריכה בקוט"ש	מחיר לקוט"ש בא"ג	סה"כ לתשלום
פרטי חשבון עבור תאריכים:						
777	פסגה	01/04/22	30/04/22	897.70	46.64	418.69 ₪
778	גבע	20,345.60	20,714.40	368.80	38.61	142.39 ₪
779	שפל	30,541.20	31,024.60	483.40	31.90	154.20 ₪

סה"כ לדייר:

פסגה	גבע	שפל	סה"כ	שיא ביקוש
897.70	368.80	483.40	1,749.90	4.31
₪ 418.69	₪ 142.39	₪ 154.20	₪ 715.29	

סה"כ צריכה
 סה"כ לתשלום

214.45 ₪	תשלום קבוע	
11.18 ₪	תשלום עבור גודל חיבור בKVA (3x63)	
940.92 ₪	סה"כ לתשלום	לא כולל מע"מ

התפלגות חיוב בש"ח לפי תע"ז

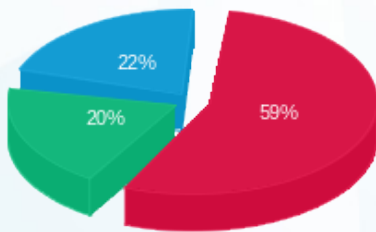

■ פסגה (₪ 418.69)
 ■ גבע (₪ 142.39)
 ■ שפל (₪ 154.20)

הסטוריית צריכה בקוט"ש

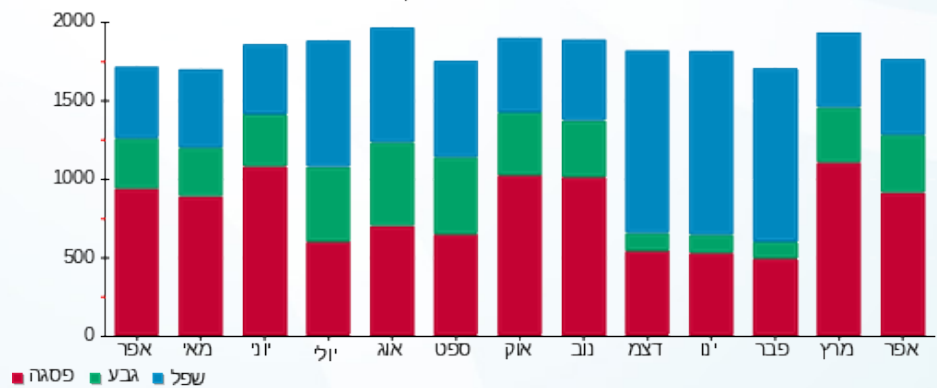



01/05/22

תאריך הפקדה:

שם דייר: A54 - אניו (סטיב מדן)

30/04/22

תאריך קריאה נוכחית:

שם אתר: עזריאלי רמלה

01/04/22

תאריך קריאה קודמת:

לקוח/ה נכבד/ה, אנו מתכבדים להגיש את חישוב צריכת החשמל לתקופה 30/04/22 - 01/04/22:

1 - 13127885 (3x63)

סוג תעריף	סוג צריכה	קריאה קודמת	קריאה נוכחית	סה"כ צריכה בקוט"ש	מחיר לקוט"ש בא"ג	סה"כ לתשלום
פרטי חשבון עבור תאריכים:						
777	פסגה	01/04/22	30/04/22	435.39	46.64	203.06 ₪
778	גבע	13,561.90	13,722.66	160.76	38.61	62.07 ₪
779	שפל	24,001.40	24,184.70	183.30	31.90	58.47 ₪

סה"כ לדייר:

פסגה	גבע	שפל	סה"כ	שיא ביקוש
435.39	160.76	183.30	779.44	
203.06 ₪	62.07 ₪	58.47 ₪	323.60 ₪	

סה"כ צריכה

סה"כ לתשלום

214.45 ₪	תשלום קבוע	
11.18 ₪	תשלום עבור גודל חיבור בKVA (3x63)	
549.24 ₪	סה"כ לתשלום	לא כולל מע"מ

התפלגות חיוב בש"ח לפי תעו"ז

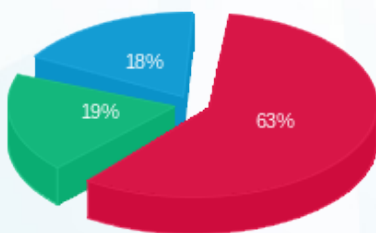

- פסגה (203.06 ₪)
- גבע (62.07 ₪)
- שפל (58.47 ₪)

הסטוריית צריכה בקוט"ש

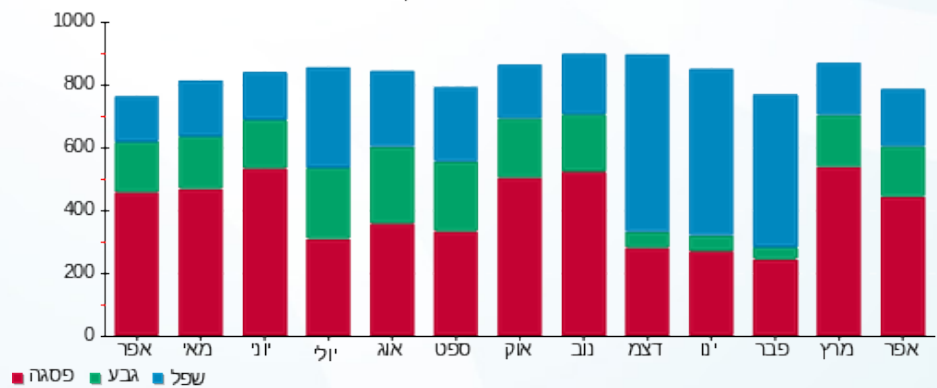



01/05/22

תאריך הפקדה:

שם דייר: A55 - אריסטו שנט

30/04/22

תאריך קריאה נוכחית:

שם אתר: עזריאלי רמלה

01/04/22

תאריך קריאה קודמת:

לקוח/ה נכבד/ה, אנו מתכבדים להגיש את חישוב צריכת החשמל לתקופה 30/04/22 - 01/04/22:

13 - 13080914(3x63)

סוג תעריף	סוג צריכה	קריאה קודמת	קריאה נוכחית	סה"כ צריכה בקוט"ש	מחיר לקוט"ש בא"ג	סה"כ לתשלום
פרטי חשבון עבור תאריכים:						
777	פסגה	01/04/22	30/04/22	869.90	46.64	405.72 ₪
778	גבע	23,148.20	23,403.70	255.50	38.61	98.65 ₪
779	שפל	23,039.60	23,046.20	6.60	31.90	2.11 ₪

סה"כ לדייר:

פסגה	גבע	שפל	סה"כ	שיא ביקוש
869.90	255.50	6.60	1,132.00	5.18
405.72 ₪	98.65 ₪	2.11 ₪	506.48 ₪	

סה"כ צריכה

סה"כ לתשלום

214.45 ₪	תשלום קבוע	
11.18 ₪	תשלום עבור גודל חיבור בKVA (3x63)	
732.11 ₪	סה"כ לתשלום	לא כולל מע"מ

התפלגות חיוב בש"ח לפי תעו"ז

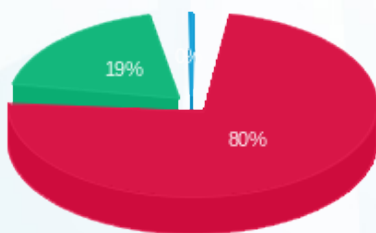

- פסגה (405.72 ₪) 80%
- גבע (98.65 ₪) 19%
- שפל (2.11 ₪)

הסטוריית צריכה בקוט"ש

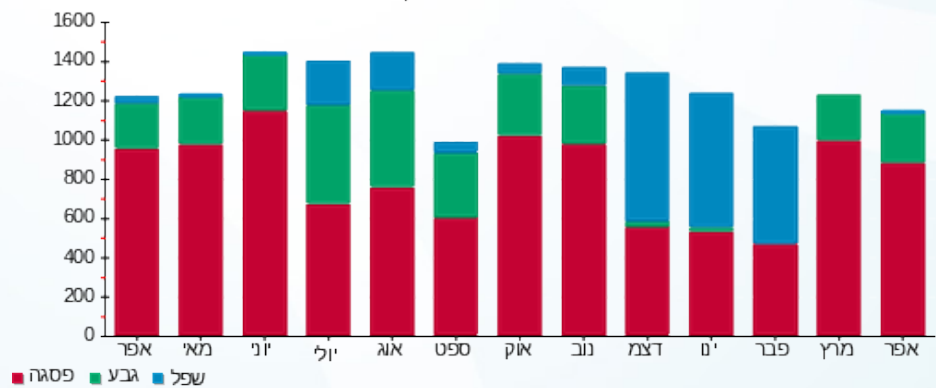



01/05/22

תאריך הפקדה:

שם דייר: A57 - נעלי מלדיני

30/04/22

תאריך קריאה נוכחית:

שם אתר: עזריאלי רמלה

01/04/22

תאריך קריאה קודמת:

לקוח/ה נכבד/ה, אנו מתכבדים להגיש את חישוב צריכת החשמל לתקופה 01/04/22 - 30/04/22:

A57 - נעלי מלדיני - 1 - 13127936(3x63)

סוג תעריף	סוג צריכה	קריאה קודמת	קריאה נוכחית	סה"כ צריכה בקוט"ש	מחיר לקוט"ש בא"ג	סה"כ לתשלום
פרטי חשבון עבור תאריכים:						
777	פסגה	01/04/22	30/04/22	1,251.05	46.64	583.49 ₪
778	גבע	25,730.40	26,158.39	427.99	38.61	165.25 ₪
779	שפל	39,132.60	39,299.03	166.43	31.90	53.09 ₪

סה"כ לדייר:

פסגה	גבע	שפל	סה"כ	שיא ביקוש
1,251.05	427.99	166.43	1,845.46	
583.49 ₪	165.25 ₪	53.09 ₪	801.83 ₪	

סה"כ צריכה

סה"כ לתשלום

214.45 ₪	תשלום קבוע	
11.18 ₪	תשלום עבור גודל חיבור בKVA (3x63)	
1,027.46 ₪	סה"כ לתשלום	לא כולל מע"מ

התפלגות חיוב בש"ח לפי תע"ז

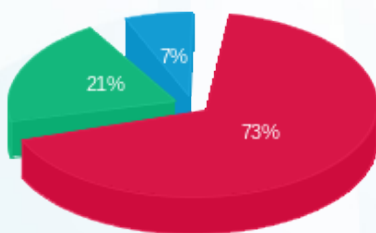

■ פסגה (583.49 ₪)
■ גבע (165.25 ₪)
■ שפל (53.09 ₪)

הסטוריית צריכה בקוט"ש

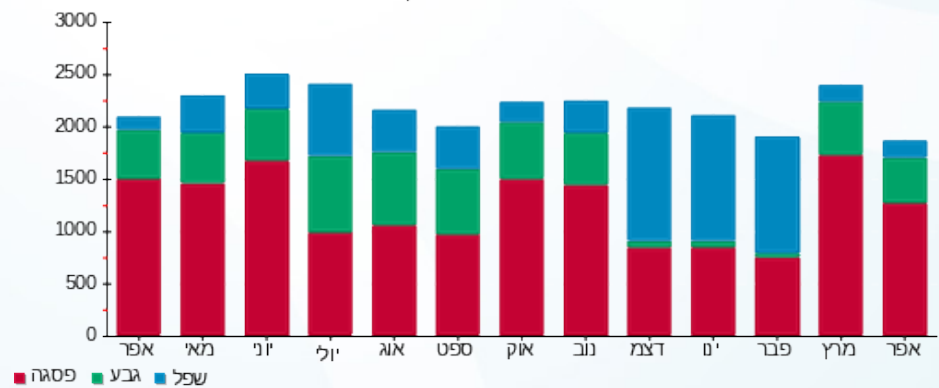



01/05/22 תאריך הפקדה:
 30/04/22 תאריך קריאה נוכחית:
 01/04/22 תאריך קריאה קודמת:

שם דייר: A59 - TWENTY FOUR SEVEN
 שם אתר: עזריאלי רמלה

לקוח/ה נכבד/ה, אנו מתכבדים להגיש את חישוב צריכת החשמל לתקופה 01/04/22 - 30/04/22:

12 - 13080914 (3x63)

סה"כ לתשלום	מחיר לקוט"ש בא"ג	סה"כ צריכה בקוט"ש	קריאה נוכחית	קריאה קודמת	סוג צריכה	סוג תעריף
			30/04/22	01/04/22	פרטי חשבון עבור תאריכים:	
₪ 385.71	46.64	827.00	57,495.10	56,668.10	פסגה	777
₪ 119.23	38.61	308.80	22,203.30	21,894.50	גבע	778
₪ 47.75	31.90	149.70	30,507.30	30,357.60	שפל	779

סה"כ לדייר:

שיא ביקוש	סה"כ	שפל	גבע	פסגה
4.69	1,285.50	149.70	308.80	827.00
	₪ 552.69	₪ 47.75	₪ 119.23	₪ 385.71

סה"כ צריכה
 סה"כ לתשלום

₪ 214.45	תשלום קבוע	
₪ 11.18	תשלום עבור גודל חיבור בKVA (3x63)	
₪ 778.33	סה"כ לתשלום	לא כולל מע"מ

התפלגות חיוב בש"ח לפי תעו"ז

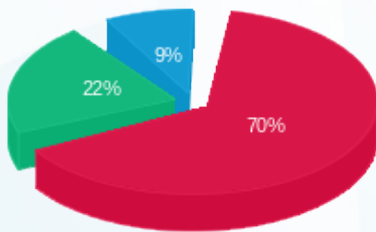

■ פסגה (₪ 385.71)
 ■ גבע (₪ 119.23)
 ■ שפל (₪ 47.75)

הסטוריית צריכה בקוט"ש

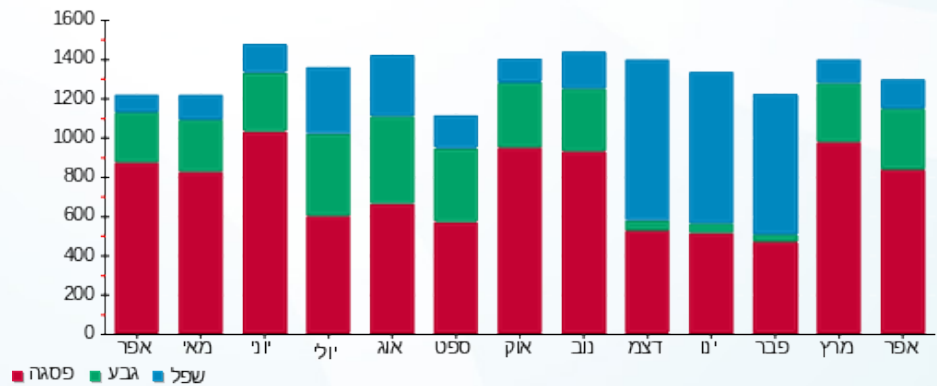



01/05/22

תאריך הפקה:

שם דייר: A6 - נעלי אלדו

30/04/22

תאריך קריאה נוכחית:

שם אתר: עזריאלי רמלה

01/04/22

תאריך קריאה קודמת:

לקוח/ה נכבד/ה, אנו מתכבדים להגיש את חישוב צריכת החשמל לתקופה 30/04/22 - 01/04/22:

נעלי אלדו - 10 - 15129237(3x63)

סוג תעריף	סוג צריכה	קריאה קודמת	קריאה נוכחית	סה"כ צריכה בקוט"ש	מחיר לקוט"ש בא"ג	סה"כ לתשלום
פרטי חשבון עבור תאריכים:						
777	פסגה	01/04/22	30/04/22	356.00	46.64	166.04 ₪
778	גבע	27,617.00	27,698.60	81.60	38.61	31.51 ₪
779	שפל	51,956.60	52,081.20	124.60	31.90	39.75 ₪

סה"כ לדיר:

פסגה	גבע	שפל	סה"כ	שיא ביקוש
356.00	81.60	124.60	562.20	10.37
166.04 ₪	31.51 ₪	39.75 ₪	237.29 ₪	

סה"כ צריכה

סה"כ לתשלום

214.45 ₪	תשלום קבוע	
11.18 ₪	תשלום עבור גודל חיבור בKVA (3x63)	
462.92 ₪	סה"כ לתשלום	לא כולל מע"מ

התפלגות חיוב בש"ח לפי תעו"ז

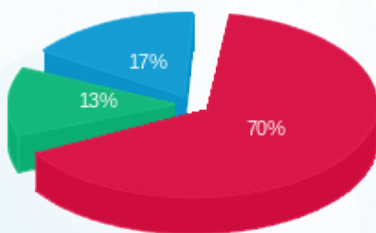

- פסגה (166.04 ₪) 70%
- גבע (31.51 ₪) 13%
- שפל (39.75 ₪) 17%

הסטוריית צריכה בקוט"ש

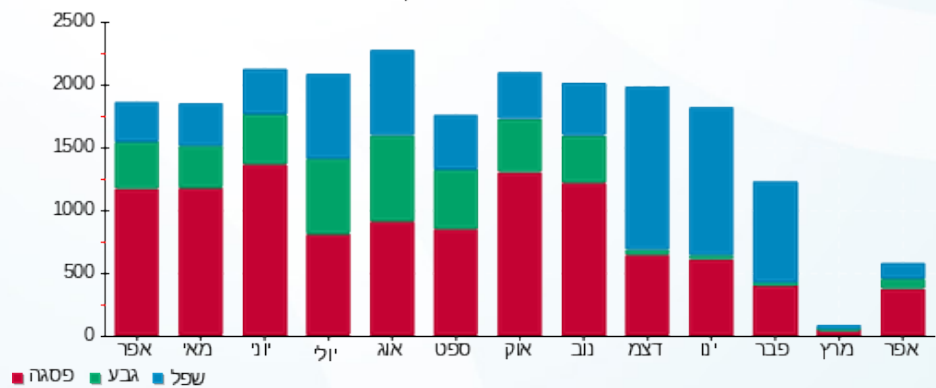



01/05/22 תאריך הפקה:
 30/04/22 תאריך קריאה נוכחית:
 01/04/22 תאריך קריאה קודמת:

שם דייר: A60 - H&M
 שם אתר: עזריאלי רמלה

לקוח/ה נכבד/ה, אנו מתכבדים להגיש את חישוב צריכת החשמל לתקופה 01/04/22 - 30/04/22:

10 - 13044070 (3x630)

סוג תעריף	סוג צריכה	קריאה קודמת	קריאה נוכחית	סה"כ צריכה בקוט"ש	מחיר לקוט"ש בא"ג	סה"כ לתשלום
		01/04/22	30/04/22			
777	פסגה	1,141,638.60	1,154,432.40	12,793.80	46.64	5,967.03 ₪
778	גבע	479,257.20	484,218.00	4,960.80	38.61	1,915.36 ₪
779	שפל	710,161.80	716,845.20	6,683.40	31.90	2,132.00 ₪

סה"כ לדייר:

פסגה	גבע	שפל	סה"כ	שיא ביקוש
12,793.80	4,960.80	6,683.40	24,438.00	57.98
₪ 5,967.03	₪ 1,915.36	₪ 2,132.00	₪ 10,014.40	

סה"כ צריכה
 סה"כ לתשלום

214.45 ₪	תשלום קבוע	
111.83 ₪	תשלום עבור גודל חיבור בKVA (3x630)	
10,340.68 ₪	סה"כ לתשלום	לא כולל מע"מ

התפלגות חיוב בש"ח לפי תעו"ז

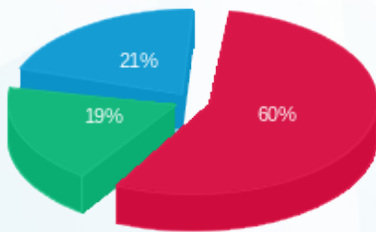

■ פסגה (5,967.03 ₪)
 ■ גבע (1,915.36 ₪)
 ■ שפל (2,132.00 ₪)

הסטוריית צריכה בקוט"ש

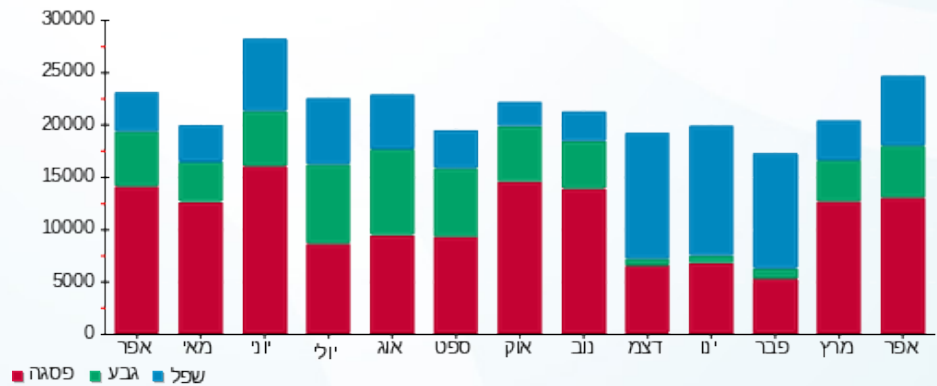



01/05/22

תאריך הפקדה:

שם דייר: A7 - איל מקיאז'

30/04/22

תאריך קריאה נוכחית:

שם אתר: עזריאלי רמלה

01/04/22

תאריך קריאה קודמת:

לקוח/ה נכבד/ה, אנו מתכבדים להגיש את חישוב צריכת החשמל לתקופה 01/04/22 - 30/04/22:

איל מקיאז' - 11 - (3x63)15129237

סוג תעריף	סוג צריכה	קריאה קודמת	קריאה נוכחית	סה"כ צריכה בקוט"ש	מחיר לקוט"ש בא"ג	סה"כ לתשלום
פרטי חשבון עבור תאריכים:						
777	פסגה	01/04/22	30/04/22	410.80	46.64	191.60 ₪
778	גבע	9,466.70	9,603.00	136.30	38.61	52.63 ₪
779	שפל	18,993.40	19,127.80	134.40	31.90	42.87 ₪

סה"כ לדייר:

פסגה	גבע	שפל	סה"כ	שיא ביקוש
410.80	136.30	134.40	681.50	4.10
191.60 ₪	52.63 ₪	42.87 ₪	287.10 ₪	

סה"כ צריכה

סה"כ לתשלום

214.45 ₪	תשלום קבוע	
11.18 ₪	תשלום עבור גודל חיבור בKVA (3x63)	
512.73 ₪	סה"כ לתשלום	לא כולל מע"מ

התפלגות חיוב בש"ח לפי תע"ז

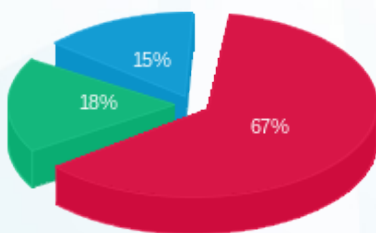

- פסגה (191.60 ₪) 67%
- גבע (52.63 ₪) 18%
- שפל (42.87 ₪) 15%

הסטוריית צריכה בקוט"ש

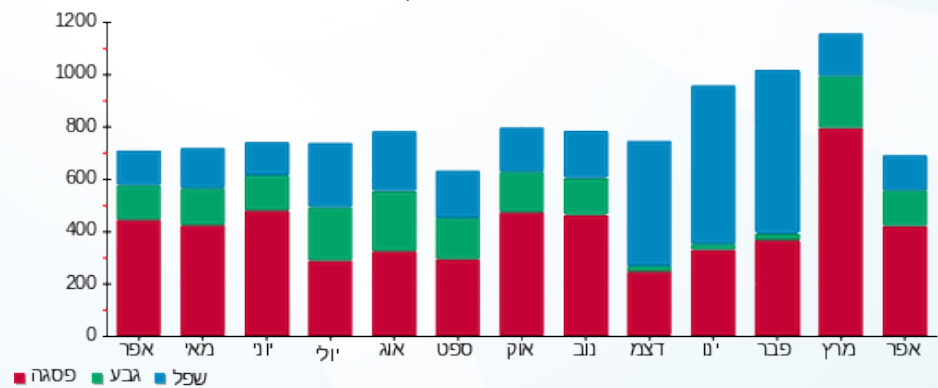



01/05/22

תאריך הפקה:

שם דייר: A70 - איטלי גולד

30/04/22

תאריך קריאה נוכחית:

שם אתר: עזריאלי רמלה

01/04/22

תאריך קריאה קודמת:

לקוח/ה נכבד/ה, אנו מתכבדים להגיש את חישוב צריכת החשמל לתקופה **01/04/22 - 30/04/22**:

9 - 13080921(3x63)

סוג תעריף	סוג צריכה	קריאה קודמת	קריאה נוכחית	סה"כ צריכה בקוט"ש	מחיר לקוט"ש בא"ג	סה"כ לתשלום
פרטי חשבון עבור תאריכים:						
777	פסגה	01/04/22	30/04/22	449.60	46.64	209.69 ₪
778	גבע	12,096.60	12,243.30	146.70	38.61	56.64 ₪
779	שפל	12,135.90	12,161.40	25.50	31.90	8.13 ₪

סה"כ לדיר:

פסגה	גבע	שפל	סה"כ	שיא ביקוש
449.60	146.70	25.50	621.80	3.37
209.69 ₪	56.64 ₪	8.13 ₪	274.47 ₪	

סה"כ צריכה

סה"כ לתשלום

214.45 ₪	תשלום קבוע	
11.18 ₪	תשלום עבור גודל חיבור בKVA (3x63)	
500.10 ₪	סה"כ לתשלום	לא כולל מע"מ

התפלגות חיוב בש"ח לפי תע"ז

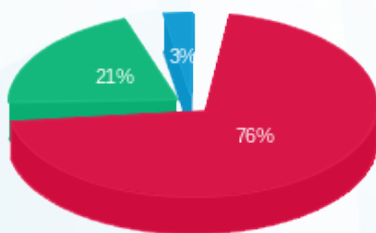

- פסגה (209.69 ₪) 76%
- גבע (56.64 ₪) 21%
- שפל (8.13 ₪) 3%

הסטוריית צריכה בקוט"ש

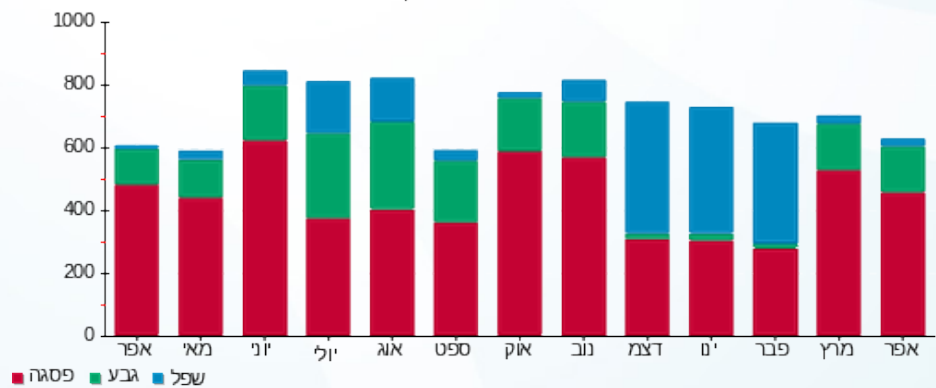



01/05/22

תאריך הפקדה:

שם דייר: A71 - ג'נטלמן

30/04/22

תאריך קריאה נוכחית:

שם אתר: עזריאלי רמלה

01/04/22

תאריך קריאה קודמת:

לקוח/ה נכבד/ה, אנו מתכבדים להגיש את חישוב צריכת החשמל לתקופה **01/04/22 - 30/04/22**:

10 - 13080921 (3x63)

סוג תעריף	סוג צריכה	קריאה קודמת	קריאה נוכחית	סה"כ צריכה בקוט"ש	מחיר לקוט"ש בא"ג	סה"כ לתשלום
פרטי חשבון עבור תאריכים:						
777	פסגה	01/04/22	30/04/22	867.10	46.64	404.42 ₪
778	גבע	21,635.90	21,932.60	296.70	38.61	114.56 ₪
779	שפל	24,665.30	24,720.10	54.80	31.90	17.48 ₪

סה"כ לדייר:

פסגה	גבע	שפל	סה"כ	שיא ביקוש
867.10	296.70	54.80	1,218.60	4.80
404.42 ₪	114.56 ₪	17.48 ₪	536.45 ₪	

סה"כ צריכה

סה"כ לתשלום

214.45 ₪	תשלום קבוע	
11.18 ₪	תשלום עבור גודל חיבור בKVA (3x63)	
762.09 ₪	סה"כ לתשלום	לא כולל מע"מ

התפלגות חיוב בש"ח לפי תע"ז

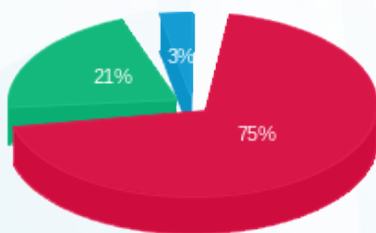

- פסגה (404.42 ₪) 75%
- גבע (114.56 ₪) 21%
- שפל (17.48 ₪) 3%

הסטוריית צריכה בקוט"ש

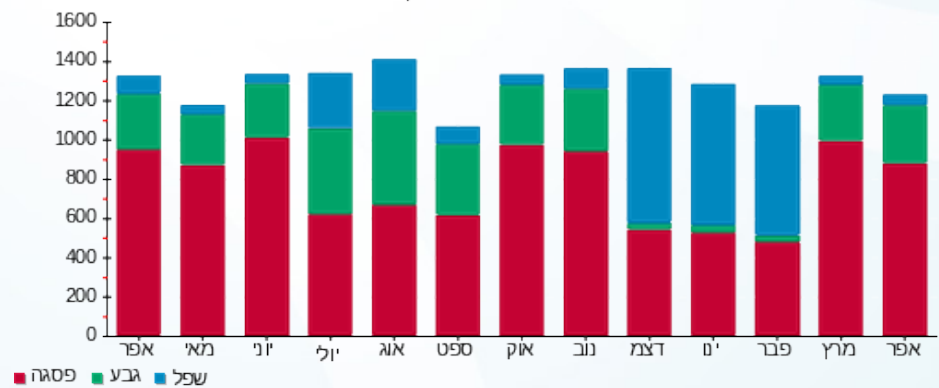



01/05/22

תאריך הפקה:

שם דייר: A72 - נעלי נימרוד

30/04/22

תאריך קריאה נוכחית:

שם אתר: עזריאלי רמלה

01/04/22

תאריך קריאה קודמת:

לקוח/ה נכבד/ה, אנו מתכבדים להגיש את חישוב צריכת החשמל לתקופה **01/04/22 - 30/04/22**:

11 - 13080921(3x63)

סוג תעריף	סוג צריכה	קריאה קודמת	קריאה נוכחית	סה"כ צריכה בקוט"ש	מחיר לקוט"ש בא"ג	סה"כ לתשלום
פרטי חשבון עבור תאריכים:						
777	פסגה	01/04/22	30/04/22	239.30	46.64	111.61 ₪
778	גבע	6,920.10	6,997.20	77.10	38.61	29.77 ₪
779	שפל	8,262.40	8,308.50	46.10	31.90	14.71 ₪

סה"כ לדייר:

פסגה	גבע	שפל	סה"כ	שיא ביקוש
239.30	77.10	46.10	362.50	1.50
111.61 ₪	29.77 ₪	14.71 ₪	156.08 ₪	

סה"כ צריכה

סה"כ לתשלום

214.45 ₪	תשלום קבוע	
11.18 ₪	תשלום עבור גודל חיבור בKVA (3x63)	
381.72 ₪	סה"כ לתשלום	לא כולל מע"מ

התפלגות חיוב בש"ח לפי תעו"ז

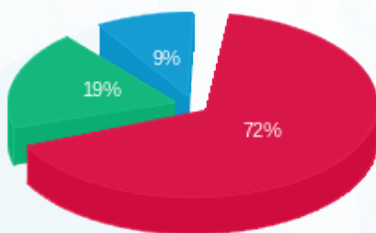

- פסגה (111.61 ₪) 72%
- גבע (29.77 ₪) 19%
- שפל (14.71 ₪) 9%

הסטוריית צריכה בקוט"ש

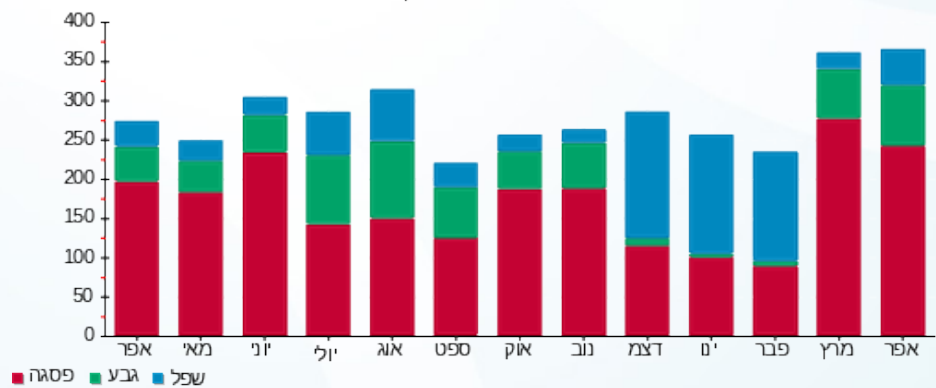



01/05/22 תאריך הפקה:
 30/04/22 תאריך קריאה נוכחית:
 01/04/22 תאריך קריאה קודמת:

שם דייר: A73 - S WEAR
 שם אתר: עזריאלי רמלה

לקוח/ה נכבד/ה, אנו מתכבדים להגיש את חישוב צריכת החשמל לתקופה **01/04/22 - 30/04/22**:

12 - 13080921(3x63)

סוג תעריף	סוג צריכה	קריאה קודמת	קריאה נוכחית	סה"כ צריכה בקוט"ש	מחיר לקוט"ש בא"ג	סה"כ לתשלום
פרטי חשבון עבור תאריכים:						
777	פסגה	01/04/22	30/04/22	321.00	46.64	149.71 ₪
778	גבע	9,356.70	9,468.20	111.50	38.61	43.05 ₪
779	שפל	12,717.50	12,738.90	21.40	31.90	6.83 ₪

סה"כ לדיר:

פסגה	גבע	שפל	סה"כ	שיא ביקוש
321.00	111.50	21.40	453.90	1.78
149.71 ₪	43.05 ₪	6.83 ₪	199.59 ₪	

סה"כ צריכה
 סה"כ לתשלום

214.45 ₪	תשלום קבוע	
11.18 ₪	תשלום עבור גודל חיבור בKVA (3x63)	
425.22 ₪	סה"כ לתשלום	לא כולל מע"מ

התפלגות חיוב בש"ח לפי תע"ז

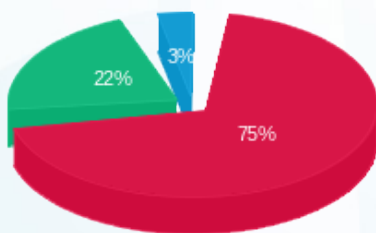

■ פסגה (149.71 ₪)
 ■ גבע (43.05 ₪)
 ■ שפל (6.83 ₪)

הסטוריית צריכה בקוט"ש

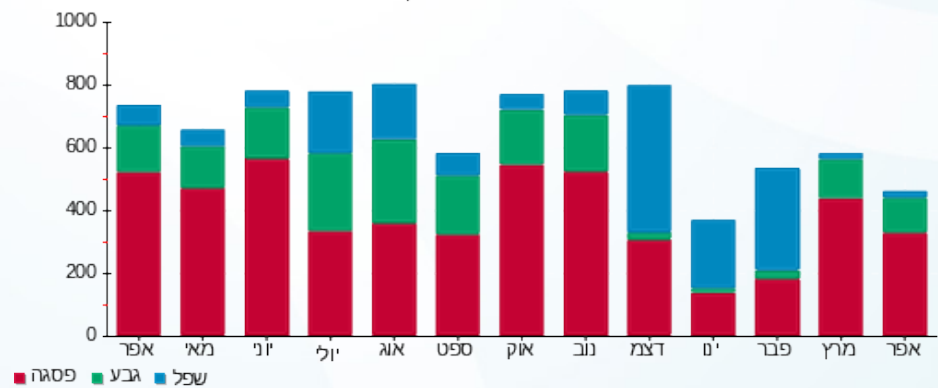



01/05/22 תאריך הפקה:
 30/04/22 תאריך קריאה נוכחית:
 01/04/22 תאריך קריאה קודמת:

שם דייר: A75-פיקס
 שם אתר: עזריאלי רמלה

לקוח/ה נכבד/ה, אנו מתכבדים להגיש את חישוב צריכת החשמל לתקופה 01/04/22 - 30/04/22:

13 - 13080921(3x63)

סוג תעריף	סוג צריכה	קריאה קודמת	קריאה נוכחית	סה"כ צריכה בקוט"ש	מחיר לקוט"ש בא"ג	סה"כ לתשלום
פרטי חשבון עבור תאריכים:						
777	פסגה	01/04/22	30/04/22	608.50	46.64	283.80 ₪
778	גבע	21,100.80	21,301.20	200.40	38.61	77.37 ₪
779	שפל	27,152.40	27,224.90	72.50	31.90	23.13 ₪

סה"כ לדייר:

פסגה	גבע	שפל	סה"כ	שיא ביקוש
608.50	200.40	72.50	881.40	3.68
283.80 ₪	77.37 ₪	23.13 ₪	384.31 ₪	

סה"כ צריכה
 סה"כ לתשלום

214.45 ₪	תשלום קבוע	
11.18 ₪	תשלום עבור גודל חיבור בKVA (3x63)	
609.94 ₪	סה"כ לתשלום	לא כולל מע"מ

התפלגות חיוב בש"ח לפי תע"ז

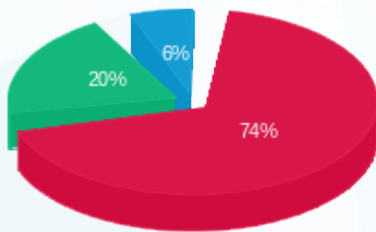

■ פסגה (283.80 ₪)
 ■ גבע (77.37 ₪)
 ■ שפל (23.13 ₪)

הסטוריית צריכה בקוט"ש

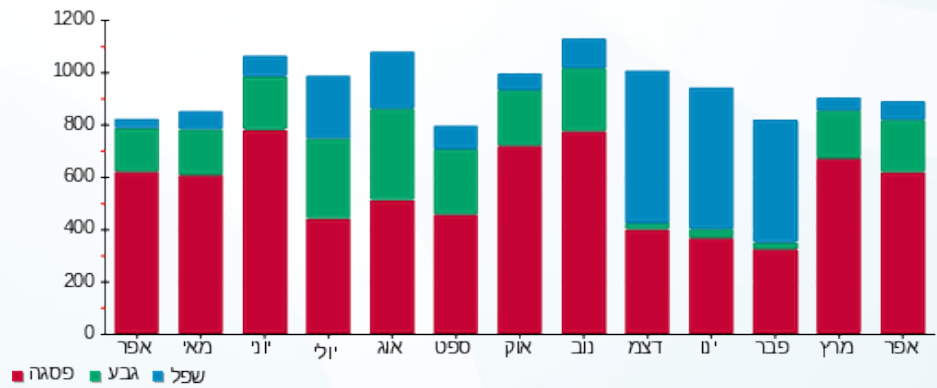



01/05/22 תאריך הפקה:
 30/04/22 תאריך קריאה נוכחית:
 01/04/22 תאריך קריאה קודמת:

שם דייר: A77-אדיס
 שם אתר: עזריאלי רמלה

לקוח/ה נכבד/ה, אנו מתכבדים להגיש את חישוב צריכת החשמל לתקופה 01/04/22 - 30/04/22:

14 - 13080921(3x63)

סוג תעריף	סוג צריכה	קריאה קודמת	קריאה נוכחית	סה"כ צריכה בקוט"ש	מחיר לקוט"ש בא"ג	סה"כ לתשלום
פרטי חשבון עבור תאריכים:						
777	פסגה	01/04/22	30/04/22	901.60	46.64	420.51 ₪
778	גבע	38,688.70	39,016.20	327.50	38.61	126.45 ₪
779	שפל	45,852.70	46,011.40	158.70	31.90	50.63 ₪

סה"כ לדייר:

פסגה	גבע	שפל	סה"כ	שיא ביקוש
901.60	327.50	158.70	1,387.80	5.21
420.51 ₪	126.45 ₪	50.63 ₪	597.58 ₪	

סה"כ צריכה
 סה"כ לתשלום

214.45 ₪	תשלום קבוע	
11.18 ₪	תשלום עבור גודל חיבור בKVA (3x63)	
823.21 ₪	סה"כ לתשלום	לא כולל מע"מ

התפלגות חיוב בש"ח לפי תעו"ז

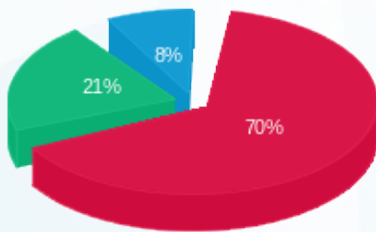

פסגה (420.51 ₪) 70%
 גבע (126.45 ₪) 21%
 שפל (50.63 ₪) 8%

הסטוריית צריכה בקוט"ש

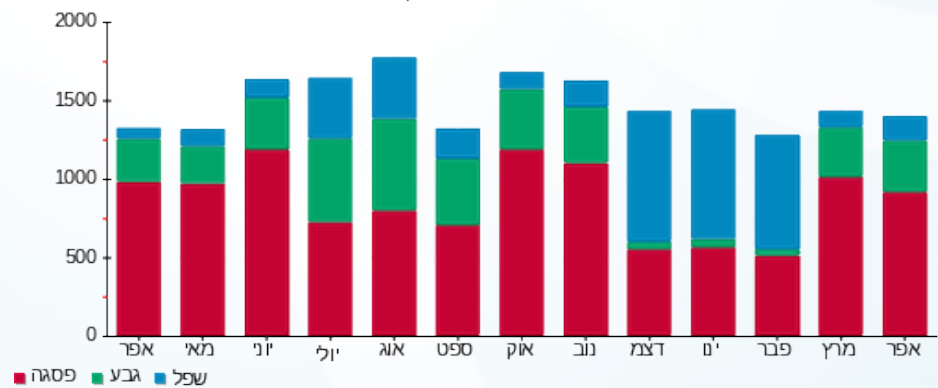

01/05/22 תאריך הפקה:
 30/04/22 תאריך קריאה נוכחית:
 01/04/22 תאריך קריאה קודמת:

שם דייר: A78 - בוגרט
 שם אתר: עזריאלי רמלה

לקוח/ה נכבד/ה, אנו מתכבדים להגיש את חישוב צריכת החשמל לתקופה 01/04/22 - 30/04/22:

1 - 14086122(3x63)

סוג תעריף	סוג צריכה	קריאה קודמת	קריאה נוכחית	סה"כ צריכה בקוט"ש	מחיר לקוט"ש בא"ג	סה"כ לתשלום
פרטי חשבון עבור תאריכים:						
777	פסגה	01/04/22	30/04/22	374.30	46.64	174.57 ₪
778	גבע	14,366.40	14,500.00	133.60	38.61	51.58 ₪
779	שפל	16,584.70	16,625.60	40.90	31.90	13.05 ₪

סה"כ לדייר:

פסגה	גבע	שפל	סה"כ	שיא ביקוש
374.30	133.60	40.90	548.80	2.03
174.57 ₪	51.58 ₪	13.05 ₪	239.20 ₪	

סה"כ צריכה
 סה"כ לתשלום

214.45 ₪	תשלום קבוע	
11.18 ₪	תשלום עבור גודל חיבור בKVA (3x63)	
464.84 ₪	סה"כ לתשלום	לא כולל מע"מ

התפלגות חיוב בש"ח לפי תע"ז

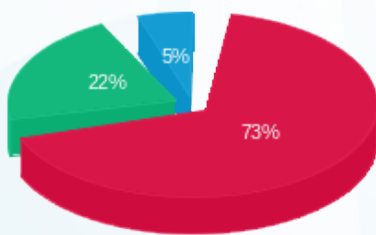

■ פסגה (174.57 ₪)
 ■ גבע (51.58 ₪)
 ■ שפל (13.05 ₪)

הסטוריית צריכה בקוט"ש

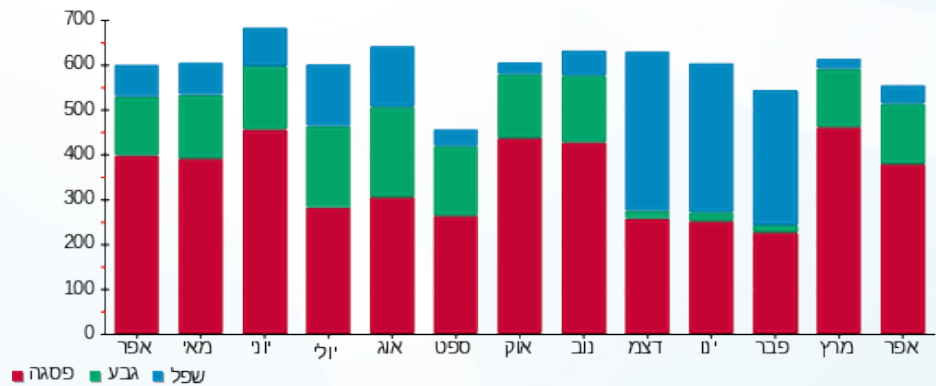



01/05/22 תאריך הפקדה:
 30/04/22 תאריך קריאה נוכחית:
 01/04/22 תאריך קריאה קודמת:

שם דייר: A79 - אופטיקנה
 שם אתר: עזריאלי רמלה

לקוח/ה נכבד/ה, אנו מתכבדים להגיש את חישוב צריכת החשמל לתקופה 01/04/22 - 30/04/22:

2 - 14086122(3x63)

סוג תעריף	סוג צריכה	קריאה קודמת	קריאה נוכחית	סה"כ צריכה בקוט"ש	מחיר לקוט"ש בא"ג	סה"כ לתשלום
פרטי חשבון עבור תאריכים:						
777	פסגה	01/04/22	30/04/22	1,550.20	46.64	723.01 ₪
778	גבע	39,563.70	40,125.70	562.00	38.61	216.99 ₪
779	שפל	43,413.90	43,616.60	202.70	31.90	64.66 ₪

סה"כ לדייר:

פסגה	גבע	שפל	סה"כ	שיא ביקוש
1,550.20	562.00	202.70	2,314.90	8.83
723.01 ₪	216.99 ₪	64.66 ₪	1,004.66 ₪	

סה"כ צריכה
 סה"כ לתשלום

214.45 ₪	תשלום קבוע	
11.18 ₪	תשלום עבור גודל חיבור בKVA (3x63)	
1,230.30 ₪	סה"כ לתשלום	לא כולל מע"מ

התפלגות חיוב בש"ח לפי תעו"ז

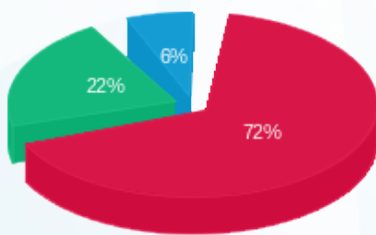

■ פסגה (723.01 ₪)
 ■ גבע (216.99 ₪)
 ■ שפל (64.66 ₪)

הסטוריית צריכה בקוט"ש

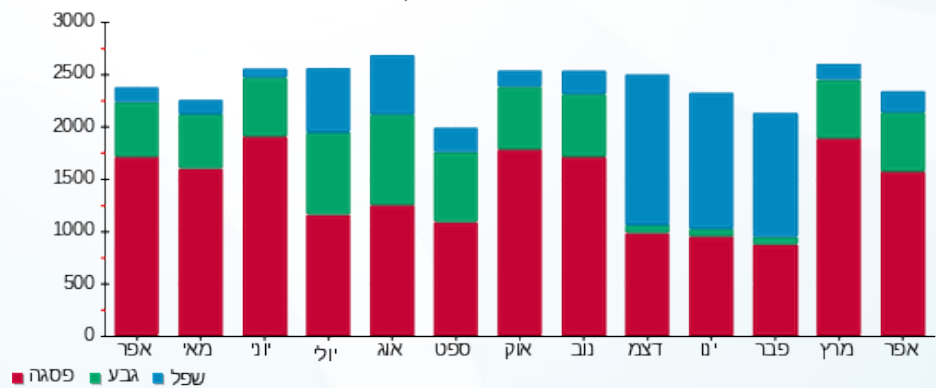



01/05/22 תאריך הפקדה:
 30/04/22 תאריך קריאה נוכחית:
 01/04/22 תאריך קריאה קודמת:

שם דייר: A80 - קרייזי ליין
 שם אתר: עזריאלי רמלה

לקוח/ה נכבד/ה, אנו מתכבדים להגיש את חישוב צריכת החשמל לתקופה 01/04/22 - 30/04/22:

3 - 14086122 (3x63)

סוג תעריף	סוג צריכה	קריאה קודמת	קריאה נוכחית	סה"כ צריכה בקוט"ש	מחיר לקוט"ש בא"ג	סה"כ לתשלום
		01/04/22	30/04/22			
777	פסגה	84,888.40	85,682.90	794.50	46.64	370.55 ₪
778	גבע	31,581.70	31,861.60	279.90	38.61	108.07 ₪
779	שפל	37,126.30	37,210.90	84.60	31.90	26.99 ₪

סה"כ לדייר:

פסגה	גבע	שפל	סה"כ	שיא ביקוש
794.50	279.90	84.60	1,159.00	5.91
370.55 ₪	108.07 ₪	26.99 ₪	505.61 ₪	

סה"כ צריכה
 סה"כ לתשלום

214.45 ₪	תשלום קבוע	
11.18 ₪	תשלום עבור גודל חיבור בKVA (3x63)	
731.24 ₪	סה"כ לתשלום	לא כולל מע"מ

התפלגות חיוב בש"ח לפי תע"ז

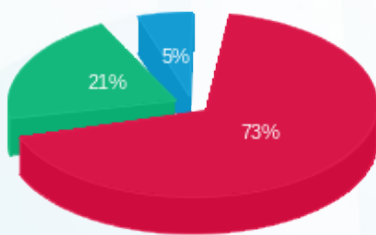

פסגה (370.55 ₪)
 גבע (108.07 ₪)
 שפל (26.99 ₪)

הסטוריית צריכה בקוט"ש

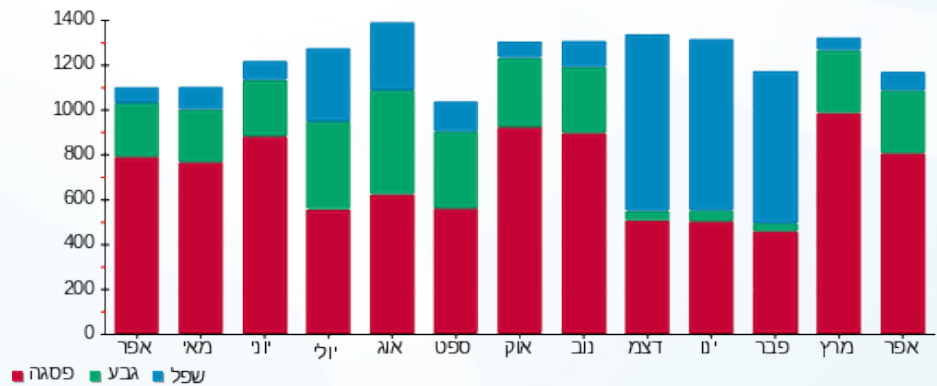



01/05/22

תאריך הפקה:

שם דייר: A81 - מיניסו
שם אתר: עזריאלי רמלה

30/04/22

תאריך קריאה נוכחית:

01/04/22

תאריך קריאה קודמת:

לקוח/ה נכבד/ה, אנו מתכבדים להגיש את חישוב צריכת החשמל לתקופה 30/04/22 - 01/04/22:

4 - 14086122 (3x63)

סוג תעריף	סוג צריכה	קריאה קודמת	קריאה נוכחית	סה"כ צריכה בקוט"ש	מחיר לקוט"ש בא"ג	סה"כ לתשלום
פרטי חשבון עבור תאריכים:						
777	פסגה	01/04/22	30/04/22	980.00	46.64	457.07 ₪
778	גבע	18,275.40	18,622.20	346.80	38.61	133.90 ₪
779	שפל	30,258.20	30,517.80	259.60	31.90	82.81 ₪

סה"כ לדייר:

פסגה	גבע	שפל	סה"כ	שיא ביקוש
980.00	346.80	259.60	1,586.40	4.72
457.07 ₪	133.90 ₪	82.81 ₪	673.78 ₪	

סה"כ צריכה

סה"כ לתשלום

214.45 ₪	תשלום קבוע	
11.18 ₪	תשלום עבור גודל חיבור בKVA (3x63)	
899.42 ₪	סה"כ לתשלום	לא כולל מע"מ

התפלגות חיוב בש"ח לפי תעו"ז

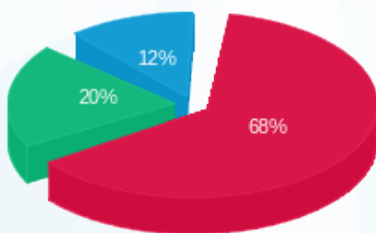

■ פסגה (457.07 ₪)
■ גבע (133.90 ₪)
■ שפל (82.81 ₪)

הסטוריית צריכה בקוט"ש

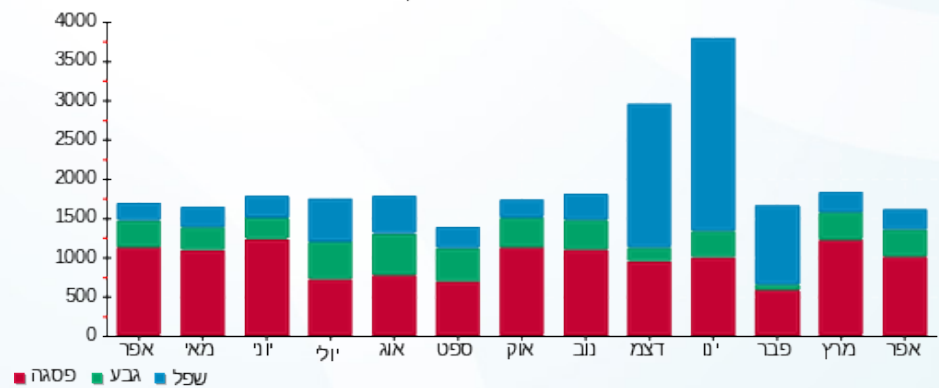



01/05/22

תאריך הפקדה:

שם דייר: A83 - נאוטיקה

30/04/22

תאריך קריאה נוכחית:

שם אתר: עזריאלי רמלה

01/04/22

תאריך קריאה קודמת:

לקוח/ה נכבד/ה, אנו מתכבדים להגיש את חישוב צריכת החשמל לתקופה 01/04/22 - 30/04/22:

5 - 14086122 (3x63)

סוג תעריף	סוג צריכה	קריאה קודמת	קריאה נוכחית	סה"כ צריכה בקוט"ש	מחיר לקוט"ש בא"ג	סה"כ לתשלום
פרטי חשבון עבור תאריכים:						
777	פסגה	01/04/22	30/04/22	1,131.40	46.64	527.68 ₪
778	גבע	30,530.80	30,921.30	390.50	38.61	150.77 ₪
779	שפל	31,827.60	31,894.80	67.20	31.90	21.44 ₪

סה"כ לדיר:

פסגה	גבע	שפל	סה"כ	שיא ביקוש
1,131.40	390.50	67.20	1,589.10	6.71
527.68 ₪	150.77 ₪	21.44 ₪	699.89 ₪	

סה"כ צריכה

סה"כ לתשלום

214.45 ₪	תשלום קבוע	
11.18 ₪	תשלום עבור גודל חיבור בKVA (3x63)	
925.53 ₪	סה"כ לתשלום	לא כולל מע"מ

התפלגות חיוב בש"ח לפי תעו"ז

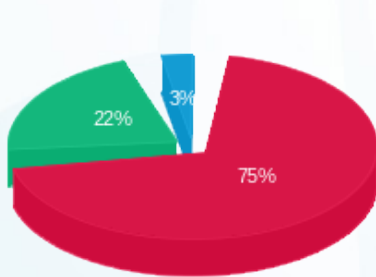

- פסגה (527.68 ₪) 75%
- גבע (150.77 ₪) 22%
- שפל (21.44 ₪) 3%

הסטוריית צריכה בקוט"ש

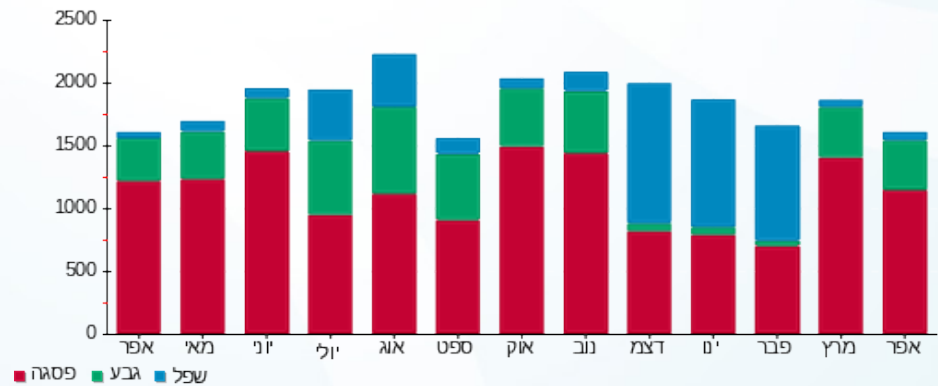

01/05/22 תאריך הפקה:
 30/04/22 תאריך קריאה נוכחית:
 01/04/22 תאריך קריאה קודמת:

שם דייר: A84 - אירוקה
 שם אתר: עזריאלי רמלה

לקוח/ה נכבד/ה, אנו מתכבדים להגיש את חישוב צריכת החשמל לתקופה 01/04/22 - 30/04/22:

6 - 14086122 (3x63)

סוג תעריף	סוג צריכה	קריאה קודמת	קריאה נוכחית	סה"כ צריכה בקוט"ש	מחיר לקוט"ש בא"ג	סה"כ לתשלום
פרטי חשבון עבור תאריכים:						
777	פסגה	01/04/22	30/04/22	769.40	46.64	358.85 ₪
778	גבע	20,552.30	20,839.60	287.30	38.61	110.93 ₪
779	שפל	30,451.30	30,614.40	163.10	31.90	52.03 ₪

סה"כ לדייר:

פסגה	גבע	שפל	סה"כ	שיא ביקוש
769.40	287.30	163.10	1,219.80	4.81
358.85 ₪	110.93 ₪	52.03 ₪	521.80 ₪	

סה"כ צריכה
 סה"כ לתשלום

214.45 ₪	תשלום קבוע	
11.18 ₪	תשלום עבור גודל חיבור בKVA (3x63)	
747.44 ₪	סה"כ לתשלום	לא כולל מע"מ

התפלגות חיוב בש"ח לפי תעו"ז

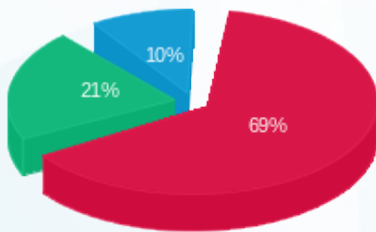

פסגה (358.85 ₪) 69%
 גבע (110.93 ₪) 21%
 שפל (52.03 ₪) 10%

הסטוריית צריכה בקוט"ש

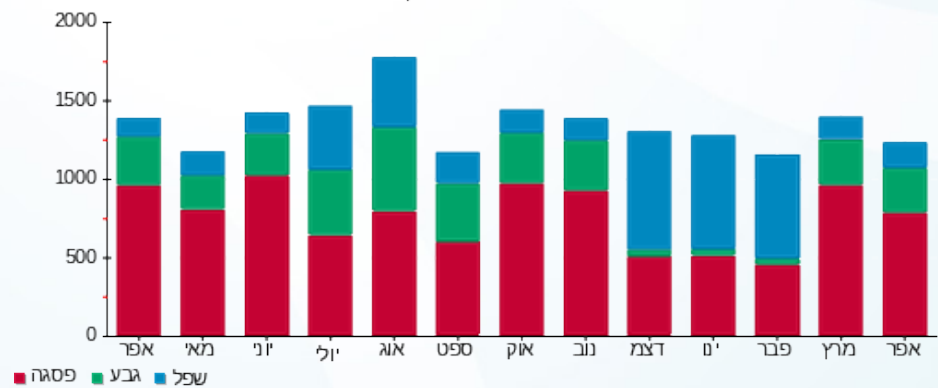



01/05/22

תאריך הפקדה:

שם דייר: A85 - סופר פארם

30/04/22

תאריך קריאה נוכחית:

שם אתר: עזריאלי רמלה

01/04/22

תאריך קריאה קודמת:

לקוח/ה נכבד/ה, אנו מתכבדים להגיש את חישוב צריכת החשמל לתקופה 01/04/22 - 30/04/22:

סופר פארם - 7 - 14086122 (3x100)

סוג תעריף	סוג צריכה	קריאה קודמת	קריאה נוכחית	סה"כ צריכה בקוט"ש	מחיר לקוט"ש בא"ג	סה"כ לתשלום
פרטי חשבון עבור תאריכים:						
		01/04/22	30/04/22			
777	פסגה	225,088.60	228,700.40	3,611.80	46.64	1,684.54 ₪
778	גבע	93,749.40	95,186.60	1,437.20	38.61	554.90 ₪
779	שפל	160,878.20	162,400.40	1,522.20	31.90	485.58 ₪

סה"כ לדייר:

פסגה	גבע	שפל	סה"כ	שיא ביקוש
3,611.80	1,437.20	1,522.20	6,571.20	17.73
1,684.54 ₪	554.90 ₪	485.58 ₪	2,725.03 ₪	

סה"כ צריכה

סה"כ לתשלום

214.45 ₪	תשלום קבוע	
17.75 ₪	תשלום עבור גודל חיבור בKVA (3x100)	
2,957.23 ₪	סה"כ לתשלום	לא כולל מע"מ

התפלגות חיוב בש"ח לפי תע"ז

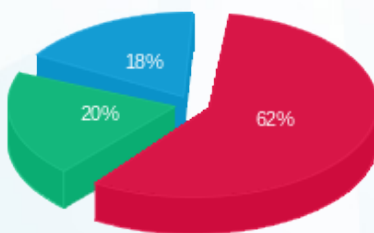

- פסגה (1,684.54 ₪) 62%
- גבע (554.90 ₪) 20%
- שפל (485.58 ₪) 18%

הסטוריית צריכה בקוט"ש

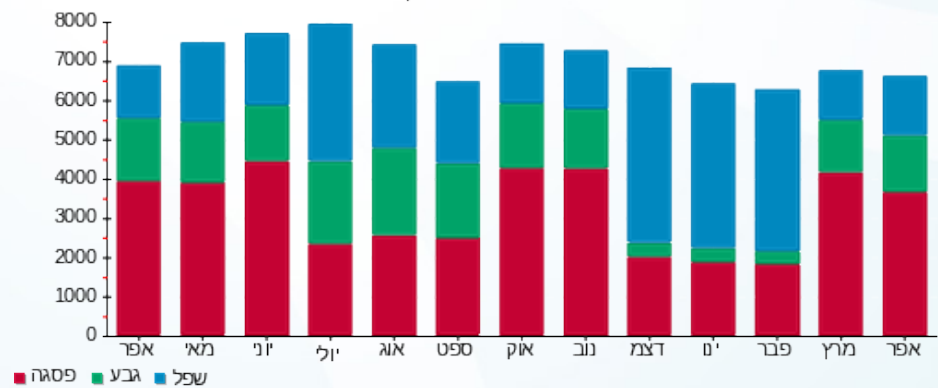



01/05/22

תאריך הפקדה:

שם דייר: A88 - אנג'יוסטיק

30/04/22

תאריך קריאה נוכחית:

שם אתר: עזריאלי רמלה

01/04/22

תאריך קריאה קודמת:

לקוח/ה נכבד/ה, אנו מתכבדים להגיש את חישוב צריכת החשמל לתקופה 30/04/22 - 01/04/22:

8 - 14086122 (3x63)

סוג תעריף	סוג צריכה	קריאה קודמת	קריאה נוכחית	סה"כ צריכה בקוט"ש	מחיר לקוט"ש בא"ג	סה"כ לתשלום
פרטי חשבון עבור תאריכים:						
777	פסגה	01/04/22	30/04/22	296.90	46.64	138.47 ₪
778	גבע	8,370.10	8,473.00	102.90	38.61	39.73 ₪
779	שפל	15,698.00	15,741.10	43.10	31.90	13.75 ₪

סה"כ לדייר:

פסגה	גבע	שפל	סה"כ	שיא ביקוש
296.90	102.90	43.10	442.90	2.85
138.47 ₪	39.73 ₪	13.75 ₪	191.95 ₪	

סה"כ צריכה

סה"כ לתשלום

214.45 ₪	תשלום קבוע	
11.18 ₪	תשלום עבור גודל חיבור בKVA (3x63)	
417.59 ₪	סה"כ לתשלום	לא כולל מע"מ

התפלגות חיוב בש"ח לפי תע"ז

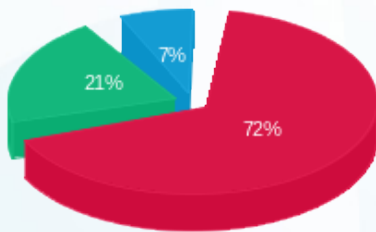

- פסגה (138.47 ₪)
- גבע (39.73 ₪)
- שפל (13.75 ₪)

הסטוריית צריכה בקוט"ש

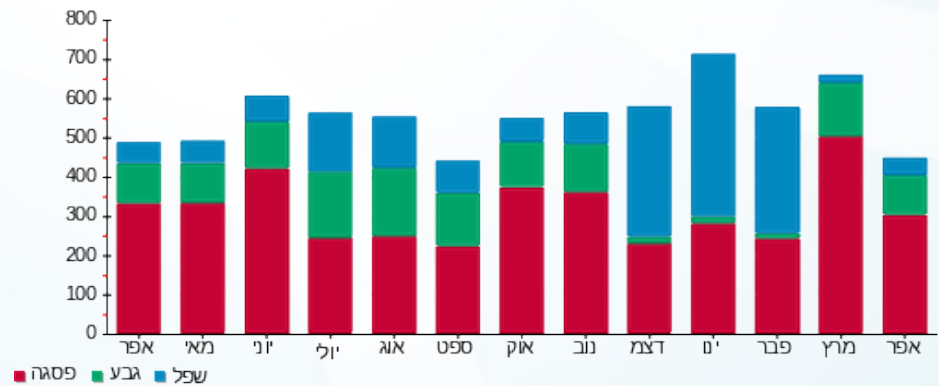



01/05/22

תאריך הפקדה:

שם דייר: A89a - אופיס דיפו

30/04/22

תאריך קריאה נוכחית:

שם אתר: עזריאלי רמלה

01/04/22

תאריך קריאה קודמת:

לקוח/ה נכבד/ה, אנו מתכבדים להגיש את חישוב צריכת החשמל לתקופה **30/04/22 - 01/04/22**:

9 - 14086122 (3x80)

סוג תעריף	סוג צריכה	קריאה קודמת	קריאה נוכחית	סה"כ צריכה בקוט"ש	מחיר לקוט"ש בא"ג	סה"כ לתשלום
פרטי חשבון עבור תאריכים:						
777	פסגה	01/04/22	30/04/22	406.20	46.64	189.45 ₪
778	גבע	30,246.90	30,398.60	151.70	38.61	58.57 ₪
779	שפל	56,729.90	56,795.70	65.80	31.90	20.99 ₪

סה"כ לדייר:

פסגה	גבע	שפל	סה"כ	שיא ביקוש
406.20	151.70	65.80	623.70	2.57
189.45 ₪	58.57 ₪	20.99 ₪	269.01 ₪	

סה"כ צריכה

סה"כ לתשלום

214.45 ₪	תשלום קבוע	
14.20 ₪	תשלום עבור גודל חיבור בKVA (3x80)	
497.66 ₪	סה"כ לתשלום	לא כולל מע"מ

התפלגות חיוב בש"ח לפי תע"ז

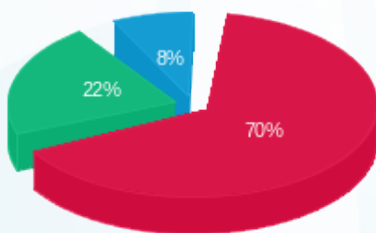

■ פסגה (189.45 ₪)
■ גבע (58.57 ₪)
■ שפל (20.99 ₪)

הסטוריית צריכה בקוט"ש

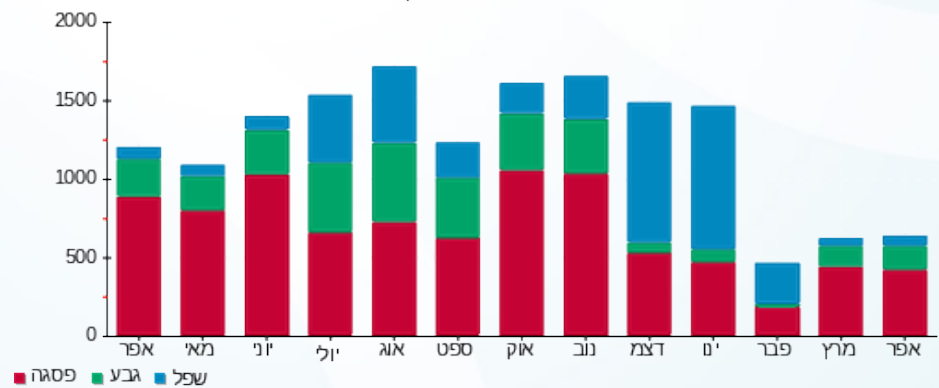

■ פסגה ■ גבע ■ שפל





01/05/22 תאריך הפקה:
 30/04/22 תאריך קריאה נוכחית:
 01/04/22 תאריך קריאה קודמת:

שם דייר: A89b - כפר השעשועים
 שם אתר: עזריאלי רמלה

לקוח/ה נכבד/ה, אנו מתכבדים להגיש את חישוב צריכת החשמל לתקופה 01/04/22 - 30/04/22:

1 - 13080921(3x80)

סוג תעריף	סוג צריכה	קריאה קודמת	קריאה נוכחית	סה"כ צריכה בקוט"ש	מחיר לקוט"ש בא"ג	סה"כ לתשלום
פרטי חשבון עבור תאריכים:						
777	פסגה	01/04/22	30/04/22	383.80	46.64	179.00 ₪
778	גבע	12,892.70	13,035.20	142.50	38.61	55.02 ₪
779	שפל	17,233.00	17,343.10	110.10	31.90	35.12 ₪

סה"כ לדייר:

פסגה	גבע	שפל	סה"כ	שיא ביקוש
383.80	142.50	110.10	636.40	2.89
179.00 ₪	55.02 ₪	35.12 ₪	269.15 ₪	

סה"כ צריכה
 סה"כ לתשלום

214.45 ₪	תשלום קבוע	
14.20 ₪	תשלום עבור גודל חיבור בKVA (3x80)	
497.80 ₪	סה"כ לתשלום	לא כולל מע"מ

התפלגות חיוב בש"ח לפי תע"ז

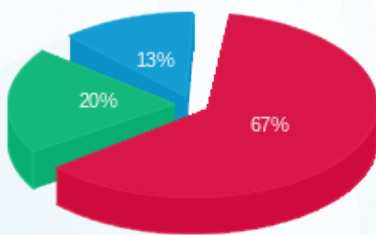

■ פסגה (179.00 ₪)
 ■ גבע (55.02 ₪)
 ■ שפל (35.12 ₪)

הסטוריית צריכה בקוט"ש

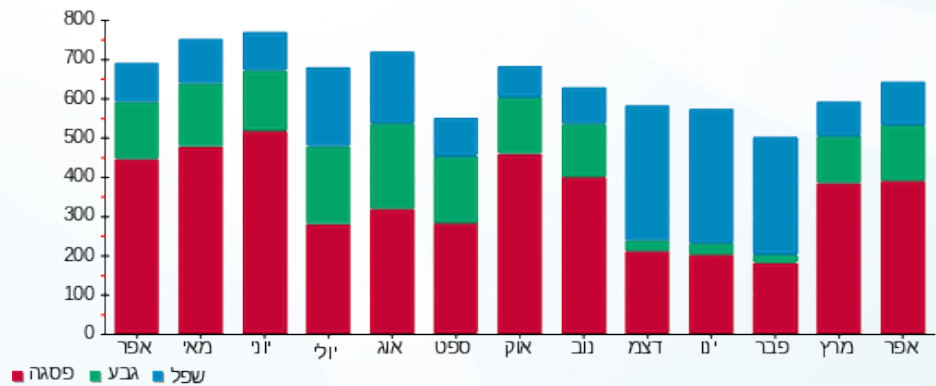



01/05/22

תאריך הפקדה:

שם דייר: A9 - סאקרה
שם אתר: עזריאלי רמלה

30/04/22

תאריך קריאה נוכחית:

01/04/22

תאריך קריאה קודמת:

לקוח/ה נכבד/ה, אנו מתכבדים להגיש את חישוב צריכת החשמל לתקופה 01/04/22 - 30/04/22:

סקארה - 13 - 15129237(3x63)

סוג תעריף	סוג צריכה	קריאה קודמת	קריאה נוכחית	סה"כ צריכה בקוט"ש	מחיר לקוט"ש בא"ג	סה"כ לתשלום
פרטי חשבון עבור תאריכים:						
777	פסגה	01/04/22	30/04/22	1,288.60	46.64	601.00 ₪
778	גבע	18,683.40	19,124.60	441.20	38.61	170.35 ₪
779	שפל	33,501.80	33,917.60	415.80	31.90	132.64 ₪

סה"כ לדייר:

פסגה	גבע	שפל	סה"כ	שיא ביקוש
1,288.60	441.20	415.80	2,145.60	7.12
601.00 ₪	170.35 ₪	132.64 ₪	903.99 ₪	

סה"כ צריכה

סה"כ לתשלום

214.45 ₪	תשלום קבוע	
11.18 ₪	תשלום עבור גודל חיבור בKVA (3x63)	
1,129.62 ₪	סה"כ לתשלום	לא כולל מע"מ

התפלגות חיוב בש"ח לפי תע"ז

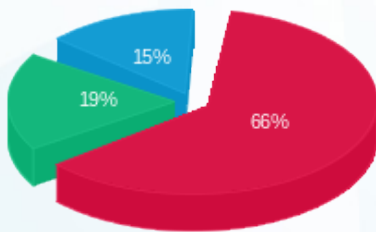

- פסגה (601.00 ₪)
- גבע (170.35 ₪)
- שפל (132.64 ₪)

הסטוריית צריכה בקוט"ש

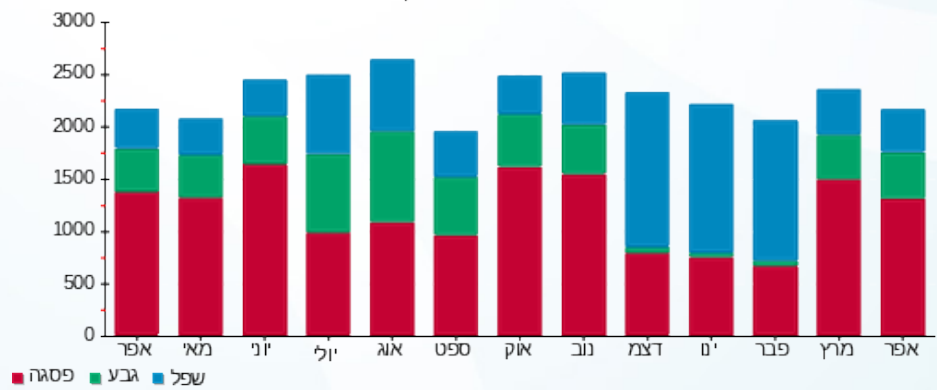



01/05/22 תאריך הפקה:
 30/04/22 תאריך קריאה נוכחית:
 01/04/22 תאריך קריאה קודמת:

שם דייר: B10 - Lady comfort
 שם אתר: עזריאלי רמלה

לקוח/ה נכבד/ה, אנו מתכבדים להגיש את חישוב צריכת החשמל לתקופה 01/04/22 - 30/04/22:

8 - 14118693 (3x63)

סוג תעריף	סוג צריכה	קריאה קודמת	קריאה נוכחית	סה"כ צריכה בקוט"ש	מחיר לקוט"ש בא"ג	סה"כ לתשלום
פרטי חשבון עבור תאריכים:						
777	פסגה	01/04/22	30/04/22	167.00	46.64	77.89 ₪
778	גבע	4,274.40	4,330.10	55.70	38.61	21.51 ₪
779	שפל	6,026.60	6,044.40	17.80	31.90	5.68 ₪

סה"כ לדייר:

פסגה	גבע	שפל	סה"כ	שיא ביקוש
167.00	55.70	17.80	240.50	1.02
77.89 ₪	21.51 ₪	5.68 ₪	105.07 ₪	

סה"כ צריכה
 סה"כ לתשלום

214.45 ₪	תשלום קבוע	
11.18 ₪	תשלום עבור גודל חיבור בKVA (3x63)	
330.71 ₪	סה"כ לתשלום	לא כולל מע"מ

התפלגות חיוב בש"ח לפי תע"ז

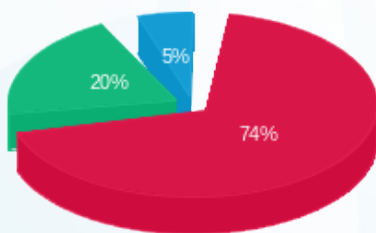

פסגה (77.89 ₪)
 גבע (21.51 ₪)
 שפל (5.68 ₪)

הסטוריית צריכה בקוט"ש

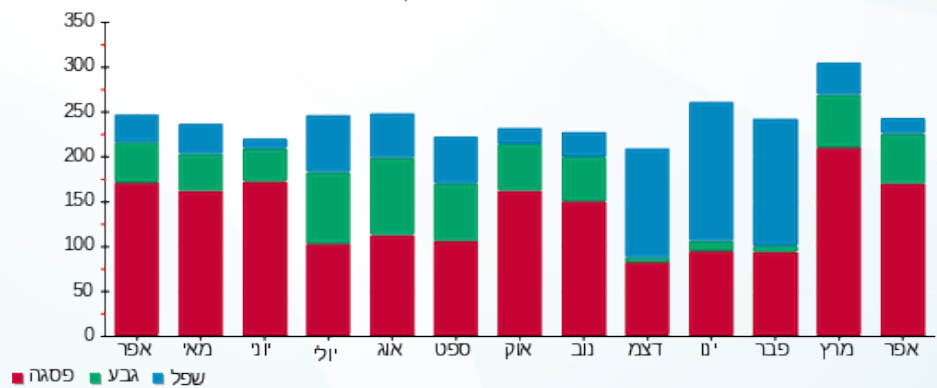



01/05/22 תאריך הפקה:
 30/04/22 תאריך קריאה נוכחית:
 01/04/22 תאריך קריאה קודמת:

שם דייר: B11 - בוורלי הילס
 שם אתר: עזריאלי רמלה

לקוח/ה נכבד/ה, אנו מתכבדים להגיש את חישוב צריכת החשמל לתקופה 01/04/22 - 30/04/22:

9 - 14118693 (3x63)

סוג תעריף	סוג צריכה	קריאה קודמת	קריאה נוכחית	סה"כ צריכה בקוט"ש	מחיר לקוט"ש בא"ג	סה"כ לתשלום
פרטי חשבון עבור תאריכים:						
777	פסגה	01/04/22	30/04/22	321.20	46.64	149.81 ₪
778	גבע	11,194.90	11,303.20	108.30	38.61	41.81 ₪
779	שפל	11,880.90	11,937.90	57.00	31.90	18.18 ₪

סה"כ לדייר:

פסגה	גבע	שפל	סה"כ	שיא ביקוש
321.20	108.30	57.00	486.50	2.35
149.81 ₪	41.81 ₪	18.18 ₪	209.81 ₪	

סה"כ צריכה
 סה"כ לתשלום

214.45 ₪	תשלום קבוע	
11.18 ₪	תשלום עבור גודל חיבור בKVA (3x63)	
435.44 ₪	סה"כ לתשלום	לא כולל מע"מ

התפלגות חיוב בש"ח לפי תע"ז

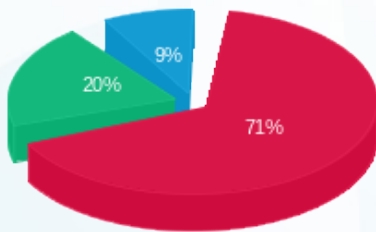

■ פסגה (149.81 ₪)
 ■ גבע (41.81 ₪)
 ■ שפל (18.18 ₪)

הסטוריית צריכה בקוט"ש

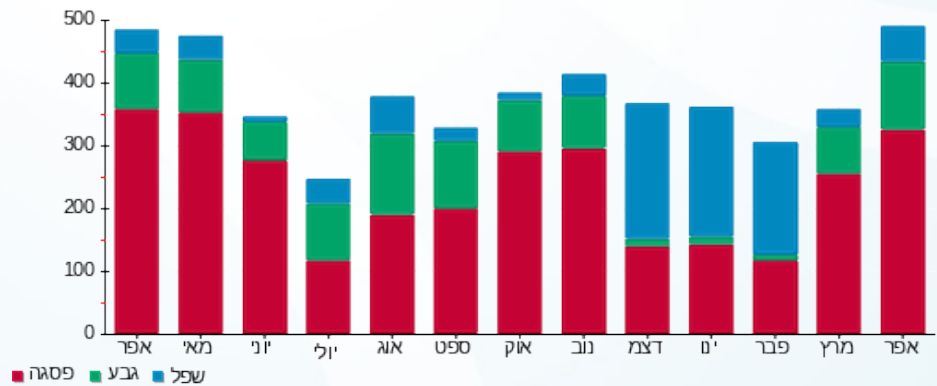

01/05/22 תאריך הפקה:
 30/04/22 תאריך קריאה נוכחית:
 01/04/22 תאריך קריאה קודמת:

שם דייר: B12 - CHANGE
 שם אתר: עזריאלי רמלה

לקוח/ה נכבד/ה, אנו מתכבדים להגיש את חישוב צריכת החשמל לתקופה 01/04/22 - 30/04/22:

CHANGE - (3x63)14118693 - 10

סה"כ לתשלום	מחיר לקוט"ש בא"ג	סה"כ צריכה בקוט"ש	קריאה נוכחית	קריאה קודמת	סוג צריכה	סוג תעריף
			30/04/22	01/04/22	פרטי חשבון עבור תאריכים:	
₪ 340.15	46.64	729.30	31,186.40	30,457.10	פסגה	777
₪ 63.71	38.61	165.00	9,207.70	9,042.70	גבע	778
₪ 53.66	31.90	168.20	18,508.30	18,340.10	שפל	779

סה"כ לדייר:

שיא ביקוש	סה"כ	שפל	גבע	פסגה
4.39	1,062.50	168.20	165.00	729.30
	₪ 457.51	₪ 53.66	₪ 63.71	₪ 340.15

סה"כ צריכה
 סה"כ לתשלום

₪ 214.45	תשלום קבוע	
₪ 11.18	תשלום עבור גודל חיבור בKVA (3x63)	
₪ 683.14	סה"כ לתשלום	לא כולל מע"מ

התפלגות חיוב בש"ח לפי תע"ז

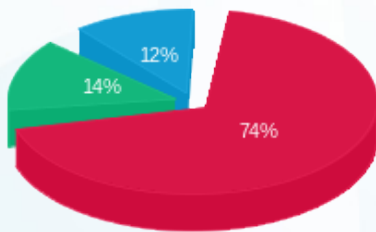

■ פסגה (₪ 340.15)
 ■ גבע (₪ 63.71)
 ■ שפל (₪ 53.66)

הסטוריית צריכה בקוט"ש

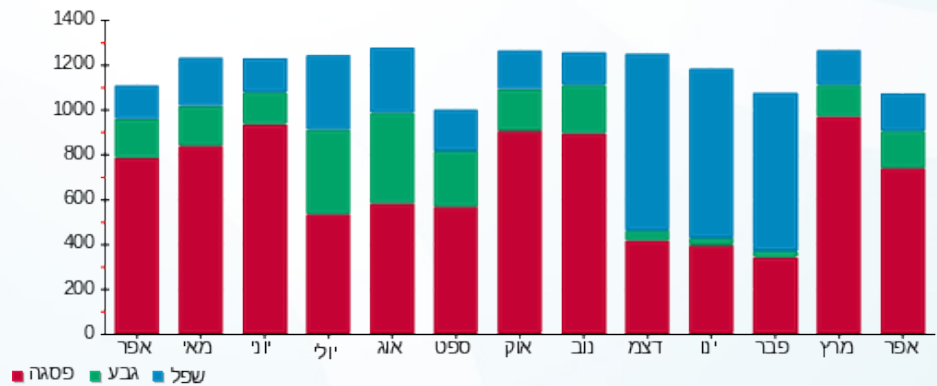



01/05/22 תאריך הפקה:
 30/04/22 תאריך קריאה נוכחית:
 01/04/22 תאריך קריאה קודמת:

שם דייר: B16 - צומת ספרים
 שם אתר: עזריאלי רמלה

לקוח/ה נכבד/ה, אנו מתכבדים להגיש את חישוב צריכת החשמל לתקופה 01/04/22 - 30/04/22:

12 - 14118693(3x63)

סוג תעריף	סוג צריכה	קריאה קודמת	קריאה נוכחית	סה"כ צריכה בקוט"ש	מחיר לקוט"ש בא"ג	סה"כ לתשלום
פרטי חשבון עבור תאריכים:						
777	פסגה	01/04/22	30/04/22	578.20	46.64	269.67 ₪
778	גבע	16,299.60	16,477.20	177.60	38.61	68.57 ₪
779	שפל	21,848.50	21,933.70	85.20	31.90	27.18 ₪

סה"כ לדייר:

פסגה	גבע	שפל	סה"כ	שיא ביקוש
578.20	177.60	85.20	841.00	3.09
269.67 ₪	68.57 ₪	27.18 ₪	365.42 ₪	

סה"כ צריכה
 סה"כ לתשלום

214.45 ₪	תשלום קבוע	
11.18 ₪	תשלום עבור גודל חיבור בKVA (3x63)	
591.06 ₪	סה"כ לתשלום	לא כולל מע"מ

התפלגות חיוב בש"ח לפי תעו"ז

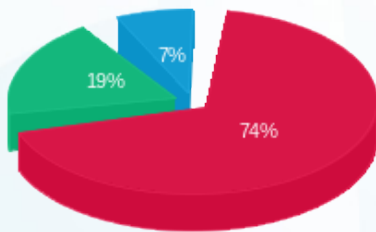

■ פסגה (269.67 ₪)
 ■ גבע (68.57 ₪)
 ■ שפל (27.18 ₪)

הסטוריית צריכה בקוט"ש

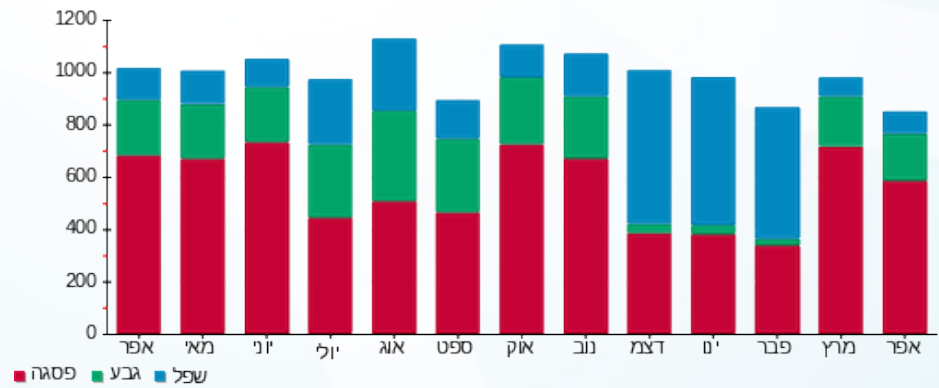

01/05/22 תאריך הפקה:
 30/04/22 תאריך קריאה נוכחית:
 01/04/22 תאריך קריאה קודמת:

שם דייר: B18 - פוט לוקר
 שם אתר: עזריאלי רמלה

לקוח/ה נכבד/ה, אנו מתכבדים להגיש את חישוב צריכת החשמל לתקופה 01/04/22 - 30/04/22:

14 - 13080892(3x63)

סוג תעריף	סוג צריכה	קריאה קודמת	קריאה נוכחית	סה"כ צריכה בקוט"ש	מחיר לקוט"ש בא"ג	סה"כ לתשלום
פרטי חשבון עבור תאריכים:						
777	פסגה	01/04/22	30/04/22	1,248.20	46.64	582.16 ₪
778	גבע	35,327.70	35,804.90	477.20	38.61	184.25 ₪
779	שפל	68,352.90	68,870.60	517.70	31.90	165.15 ₪

סה"כ לדייר:

פסגה	גבע	שפל	סה"כ	שיא ביקוש
1,248.20	477.20	517.70	2,243.10	6.27
582.16 ₪	184.25 ₪	165.15 ₪	931.55 ₪	

סה"כ צריכה
 סה"כ לתשלום

214.45 ₪	תשלום קבוע	
11.18 ₪	תשלום עבור גודל חיבור בKVA (3x63)	
1,157.19 ₪	סה"כ לתשלום	לא כולל מע"מ

התפלגות חיוב בש"ח לפי תע"ז

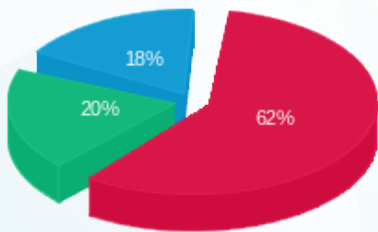

■ פסגה (582.16 ₪)
 ■ גבע (184.25 ₪)
 ■ שפל (165.15 ₪)

הסטוריית צריכה בקוט"ש

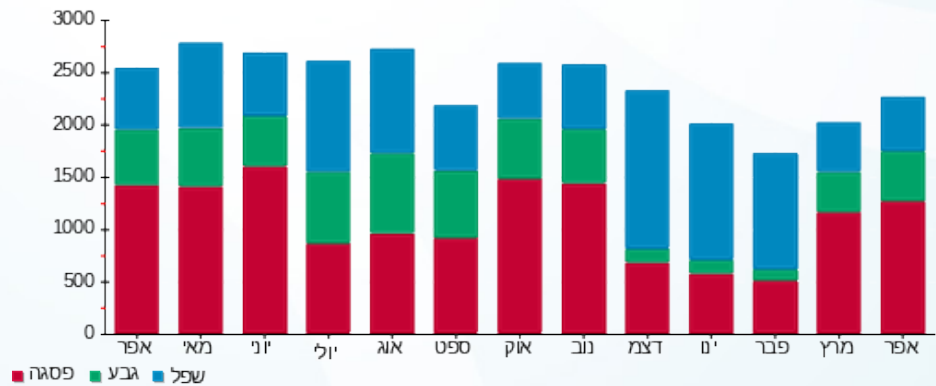



01/05/22 תאריך הפקה:
 30/04/22 תאריך קריאה נוכחית:
 01/04/22 תאריך קריאה קודמת:

שם דייר: B19 - צ'ילדרן פלייס
 שם אתר: עזריאלי רמלה

לקוח/ה נכבד/ה, אנו מתכבדים להגיש את חישוב צריכת החשמל לתקופה 01/04/22 - 30/04/22:

8 - 13080892 (3x100)

סוג תעריף	סוג צריכה	קריאה קודמת	קריאה נוכחית	סה"כ צריכה בקוט"ש	מחיר לקוט"ש בא"ג	סה"כ לתשלום
פרטי חשבון עבור תאריכים:						
777	פסגה	01/04/22	30/04/22	1,607.10	46.64	749.55 ₪
778	גבע	52,903.70	53,468.50	564.80	38.61	218.07 ₪
779	שפל	95,098.50	95,301.10	202.60	31.90	64.63 ₪

סה"כ לדייר:

פסגה	גבע	שפל	סה"כ	שיא ביקוש
1,607.10	564.80	202.60	2,374.50	8.24
749.55 ₪	218.07 ₪	64.63 ₪	1,032.25 ₪	

סה"כ צריכה

סה"כ לתשלום

214.45 ₪	תשלום קבוע	
17.75 ₪	תשלום עבור גודל חיבור בKVA (3x100)	
1,264.45 ₪	סה"כ לתשלום	לא כולל מע"מ

התפלגות חיוב בש"ח לפי תע"ז

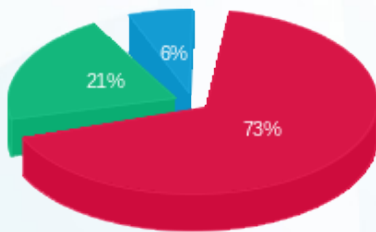

■ פסגה (749.55 ₪)
 ■ גבע (218.07 ₪)
 ■ שפל (64.63 ₪)

הסטוריית צריכה בקוט"ש

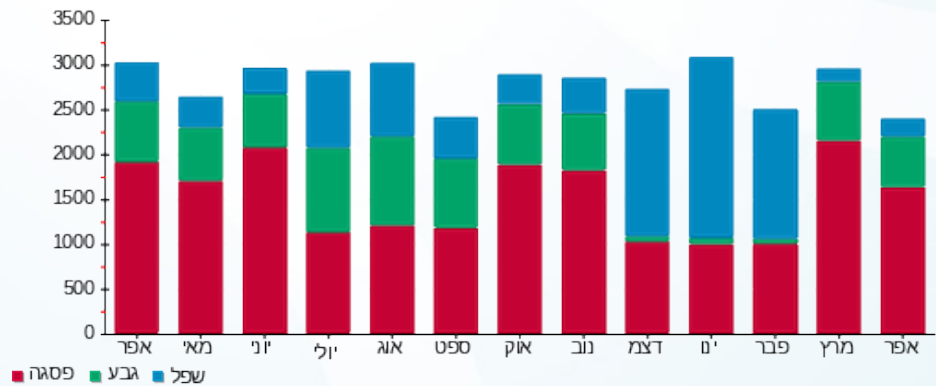



01/05/22

תאריך הפקה:

שם דייר: B1a - מעדני גורמה

30/04/22

תאריך קריאה נוכחית:

שם אתר: עזריאלי רמלה

01/04/22

תאריך קריאה קודמת:

לקוח/ה נכבד/ה, אנו מתכבדים להגיש את חישוב צריכת החשמל לתקופה 01/04/22 - 30/04/22:

B1a - מעדני גורמה - 10 - 13080889(3x100)

סוג תעריף	סוג צריכה	קריאה קודמת	קריאה נוכחית	סה"כ צריכה בקוט"ש	מחיר לקוט"ש בא"ג	סה"כ לתשלום
פרטי חשבון עבור תאריכים:						
777	פסגה	01/04/22	30/04/22	120.40	46.64	56.15 ₪
778	גבע	20,289.00	20,327.60	38.60	38.61	14.90 ₪
779	שפל	27,258.00	27,311.20	53.20	31.90	16.97 ₪

סה"כ לדייר:

פסגה	גבע	שפל	סה"כ	שיא ביקוש
120.40	38.60	53.20	212.20	2.49
₪ 56.15	₪ 14.90	₪ 16.97	₪ 88.03	

סה"כ צריכה

סה"כ לתשלום

214.45 ₪	תשלום קבוע	
17.75 ₪	תשלום עבור גודל חיבור בKVA (3x100)	
320.23 ₪	סה"כ לתשלום	לא כולל מע"מ

התפלגות חיוב בש"ח לפי תעו"ז

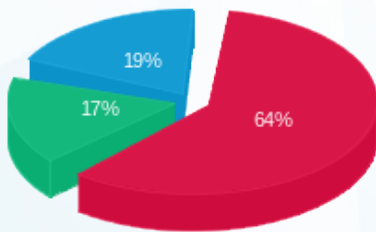

■ פסגה (₪ 56.15)
■ גבע (₪ 14.90)
■ שפל (₪ 16.97)

הסטוריית צריכה בקוט"ש

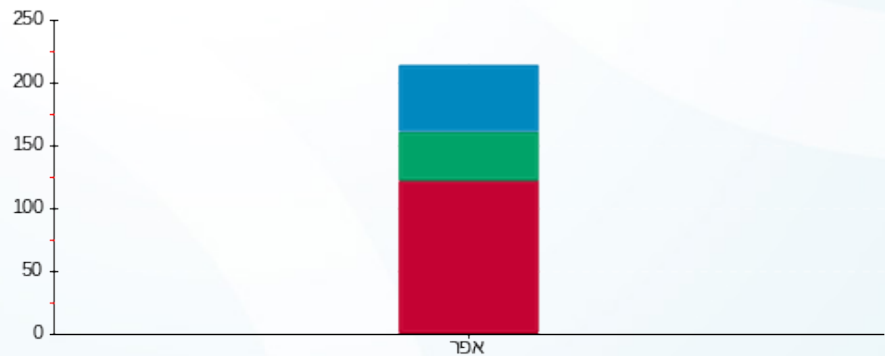

■ פסגה ■ גבע ■ שפל





01/05/22

תאריך הפקדה:

שם דייר: B21 - סקופ
שם אתר: עזריאלי רמלה

30/04/22

תאריך קריאה נוכחית:

01/04/22

תאריך קריאה קודמת:

לקוח/ה נכבד/ה, אנו מתכבדים להגיש את חישוב צריכת החשמל לתקופה 01/04/22 - 30/04/22:

6 - 13170756 (3x63)

סוג תעריף	סוג צריכה	קריאה קודמת	קריאה נוכחית	סה"כ צריכה בקוט"ש	מחיר לקוט"ש בא"ג	סה"כ לתשלום
פרטי חשבון עבור תאריכים:						
777	פסגה	01/04/22	30/04/22	801.60	46.64	373.87 ₪
778	גבע	29,250.50	29,536.40	285.90	38.61	110.39 ₪
779	שפל	32,153.50	32,252.90	99.40	31.90	31.71 ₪

סה"כ לדייר:

פסגה	גבע	שפל	סה"כ	שיא ביקוש
801.60	285.90	99.40	1,186.90	4.10
373.87 ₪	110.39 ₪	31.71 ₪	515.96 ₪	

סה"כ צריכה

סה"כ לתשלום

214.45 ₪	תשלום קבוע	
11.18 ₪	תשלום עבור גודל חיבור בKVA (3x63)	
741.59 ₪	סה"כ לתשלום	לא כולל מע"מ

התפלגות חיוב בש"ח לפי תע"ז

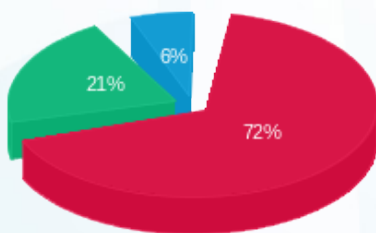

- פסגה (373.87 ₪)
- גבע (110.39 ₪)
- שפל (31.71 ₪)

הסטוריית צריכה בקוט"ש

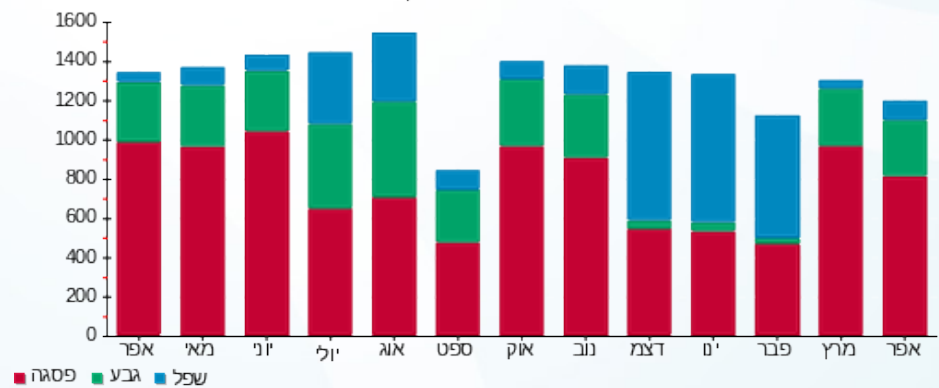

01/05/22 תאריך הפקה:
 30/04/22 תאריך קריאה נוכחית:
 01/04/22 תאריך קריאה קודמת:

שם דייר: B23 - טבע נאות
 שם אתר: עזריאלי רמלה

לקוח/ה נכבד/ה, אנו מתכבדים להגיש את חישוב צריכת החשמל לתקופה 01/04/22 - 30/04/22:

13 - 13080892(3x63)

סוג תעריף	סוג צריכה	קריאה קודמת	קריאה נוכחית	סה"כ צריכה בקוט"ש	מחיר לקוט"ש בא"ג	סה"כ לתשלום
פרטי חשבון עבור תאריכים:						
777	פסגה	01/04/22	30/04/22	332.90	46.64	155.26 ₪
778	גבע	9,408.90	9,511.20	102.30	38.61	39.50 ₪
779	שפל	14,709.60	14,751.20	41.60	31.90	13.27 ₪

סה"כ לדייר:

פסגה	גבע	שפל	סה"כ	שיא ביקוש
332.90	102.30	41.60	476.80	3.32
155.26 ₪	39.50 ₪	13.27 ₪	208.03 ₪	

סה"כ צריכה
 סה"כ לתשלום

214.45 ₪	תשלום קבוע	
11.18 ₪	תשלום עבור גודל חיבור בKVA (3x63)	
433.67 ₪	סה"כ לתשלום	לא כולל מע"מ

התפלגות חיוב בש"ח לפי תעו"ז

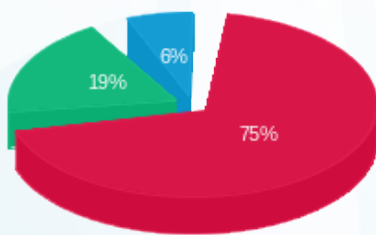

פסגה (155.26 ₪) - 75%
 גבע (39.50 ₪) - 19%
 שפל (13.27 ₪) - 6%

הסטוריית צריכה בקוט"ש

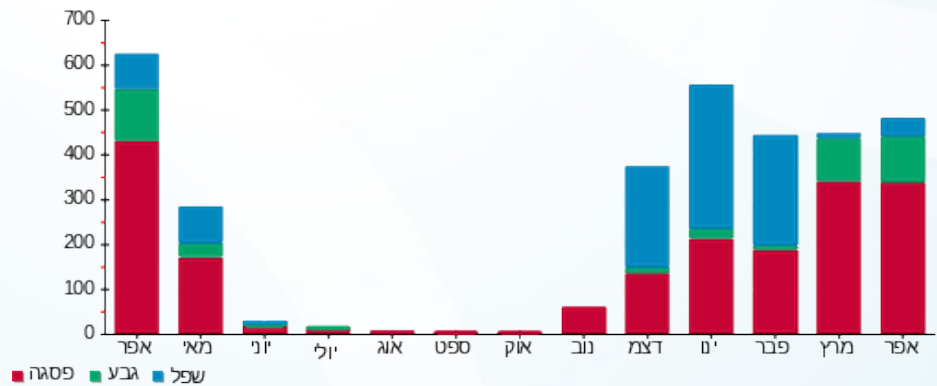



01/05/22

תאריך הפקדה:

שם דייר: B24 - קרביץ
שם אתר: עזריאלי רמלה

30/04/22

תאריך קריאה נוכחית:

01/04/22

תאריך קריאה קודמת:

לקוח/ה נכבד/ה, אנו מתכבדים להגיש את חישוב צריכת החשמל לתקופה 30/04/22 - 01/04/22:

12 - 13080892(3x63)

סוג תעריף	סוג צריכה	קריאה קודמת	קריאה נוכחית	סה"כ צריכה בקוט"ש	מחיר לקוט"ש בא"ג	סה"כ לתשלום
פרטי חשבון עבור תאריכים:						
777	פסגה	01/04/22	30/04/22	372.60	46.64	173.78 ₪
778	גבע	11,897.80	12,036.60	138.80	38.61	53.59 ₪
779	שפל	22,914.90	22,991.60	76.70	31.90	24.47 ₪

סה"כ לדייר:

פסגה	גבע	שפל	סה"כ	שיא ביקוש
372.60	138.80	76.70	588.10	2.18
173.78 ₪	53.59 ₪	24.47 ₪	251.84 ₪	

סה"כ צריכה
סה"כ לתשלום

214.45 ₪	תשלום קבוע	
11.18 ₪	תשלום עבור גודל חיבור בKVA (3x63)	
477.47 ₪	סה"כ לתשלום	לא כולל מע"מ

התפלגות חיוב בש"ח לפי תע"ז

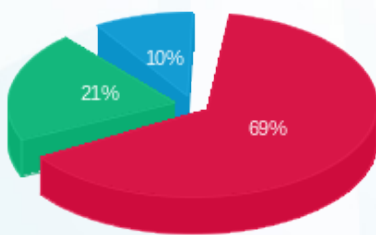

■ פסגה (173.78 ₪)
■ גבע (53.59 ₪)
■ שפל (24.47 ₪)

הסטוריית צריכה בקוט"ש

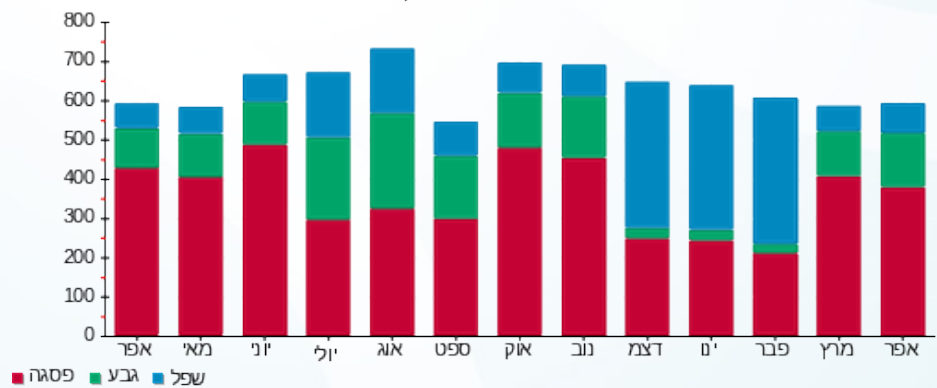

01/05/22 תאריך הפקדה:
 30/04/22 תאריך קריאה נוכחית:
 01/04/22 תאריך קריאה קודמת:

שם דייר: B25 - נעלי קוקה
 שם אתר: עזריאלי רמלה

לקוח/ה נכבד/ה, אנו מתכבדים להגיש את חישוב צריכת החשמל לתקופה 01/04/22 - 30/04/22:

10 - 13080892 (3x63)

סוג תעריף	סוג צריכה	קריאה קודמת	קריאה נוכחית	סה"כ צריכה בקוט"ש	מחיר לקוט"ש בא"ג	סה"כ לתשלום
פרטי חשבון עבור תאריכים:						
777	פסגה	01/04/22	30/04/22	396.80	46.64	185.07 ₪
778	גבע	7,520.50	7,675.40	154.90	38.61	59.81 ₪
779	שפל	19,715.40	20,059.00	343.60	31.90	109.61 ₪

סה"כ לדייר:

פסגה	גבע	שפל	סה"כ	שיא ביקוש
396.80	154.90	343.60	895.30	2.10
185.07 ₪	59.81 ₪	109.61 ₪	354.48 ₪	

סה"כ צריכה
 סה"כ לתשלום

214.45 ₪	תשלום קבוע	
11.18 ₪	תשלום עבור גודל חיבור בKVA (3x63)	
580.12 ₪	סה"כ לתשלום	לא כולל מע"מ

התפלגות חיוב בש"ח לפי תעו"ז

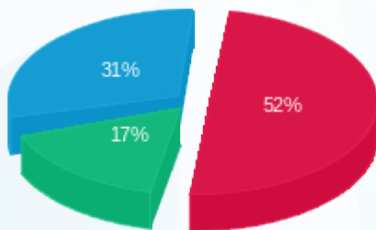

פסגה (185.07 ₪) 31%
 גבע (59.81 ₪) 17%
 שפל (109.61 ₪) 52%

הסטוריית צריכה בקוט"ש

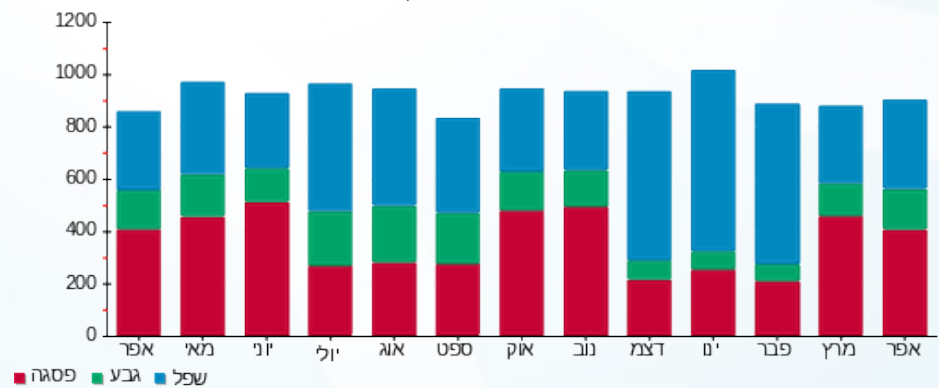



01/05/22

תאריך הפקדה:

שם דייר: B26 - פלאפון - מרכז שרות

30/04/22

תאריך קריאה נוכחית:

שם אתר: עזריאלי רמלה

01/04/22

תאריך קריאה קודמת:

לקוח/ה נכבד/ה, אנו מתכבדים להגיש את חישוב צריכת החשמל לתקופה 01/04/22 - 30/04/22:

פלאפון - 11 - 13080892 (3x63)

סוג תעריף	סוג צריכה	קריאה קודמת	קריאה נוכחית	סה"כ צריכה בקוט"ש	מחיר לקוט"ש בא"ג	סה"כ לתשלום
פרטי חשבון עבור תאריכים:						
777	פסגה	01/04/22	30/04/22	607.90	46.64	283.52 ₪
778	גבע	14,739.70	14,930.10	190.40	38.61	73.51 ₪
779	שפל	16,698.80	16,725.60	26.80	31.90	8.55 ₪

סה"כ לדייר:

פסגה	גבע	שפל	סה"כ	שיא ביקוש
607.90	190.40	26.80	825.10	3.77
283.52 ₪	73.51 ₪	8.55 ₪	365.59 ₪	

סה"כ צריכה

סה"כ לתשלום

214.45 ₪	תשלום קבוע	
11.18 ₪	תשלום עבור גודל חיבור בKVA (3x63)	
591.22 ₪	סה"כ לתשלום	לא כולל מע"מ

התפלגות חיוב בש"ח לפי תע"ז

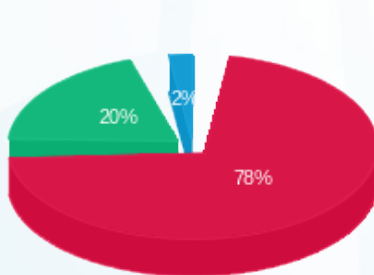

- פסגה (283.52 ₪) - 78%
- גבע (73.51 ₪) - 20%
- שפל (8.55 ₪) - 2%

הסטוריית צריכה בקוט"ש

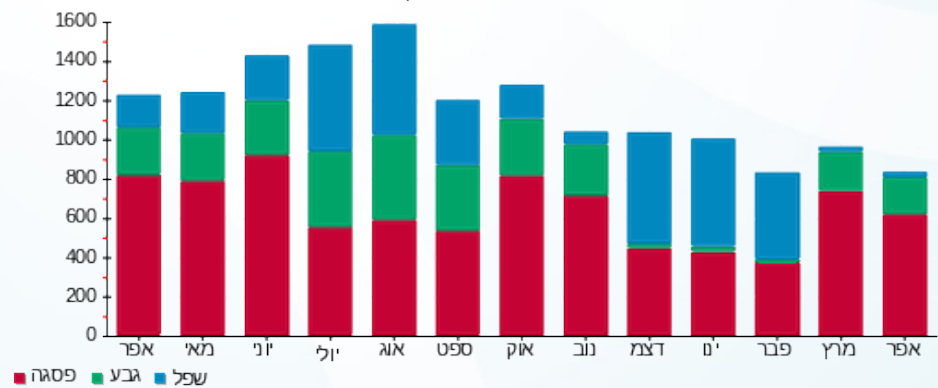

- פסגה
- גבע
- שפל





01/05/22 תאריך הפקה:
 30/04/22 תאריך קריאה נוכחית:
 01/04/22 תאריך קריאה קודמת:

שם דייר: B27 - זברה
 שם אתר: עזריאלי רמלה

לקוח/ה נכבד/ה, אנו מתכבדים להגיש את חישוב צריכת החשמל לתקופה 01/04/22 - 30/04/22:

זברה - 9 - 13080892 (3x160)

סוג תעריף	סוג צריכה	קריאה קודמת	קריאה נוכחית	סה"כ צריכה בקוט"ש	מחיר לקוט"ש בא"ג	סה"כ לתשלום
פרטי חשבון עבור תאריכים:						
777	פסגה	01/04/22	30/04/22	1,244.40	46.64	580.39 ₪
778	גבע	39,537.20	39,944.80	407.60	38.61	157.37 ₪
779	שפל	42,499.00	42,578.20	79.20	31.90	25.26 ₪

סה"כ לדייר:

פסגה	גבע	שפל	סה"כ	שיא ביקוש
1,244.40	407.60	79.20	1,731.20	7.36
₪ 580.39	₪ 157.37	₪ 25.26	₪ 763.03	

סה"כ צריכה
 סה"כ לתשלום

214.45 ₪	תשלום קבוע	
28.40 ₪	תשלום עבור גודל חיבור בKVA (3x160)	
1,005.88 ₪	סה"כ לתשלום	לא כולל מע"מ

התפלגות חיוב בש"ח לפי תע"ז

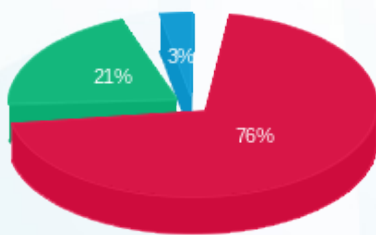

■ פסגה (₪ 580.39)
 ■ גבע (₪ 157.37)
 ■ שפל (₪ 25.26)

הסטוריית צריכה בקוט"ש

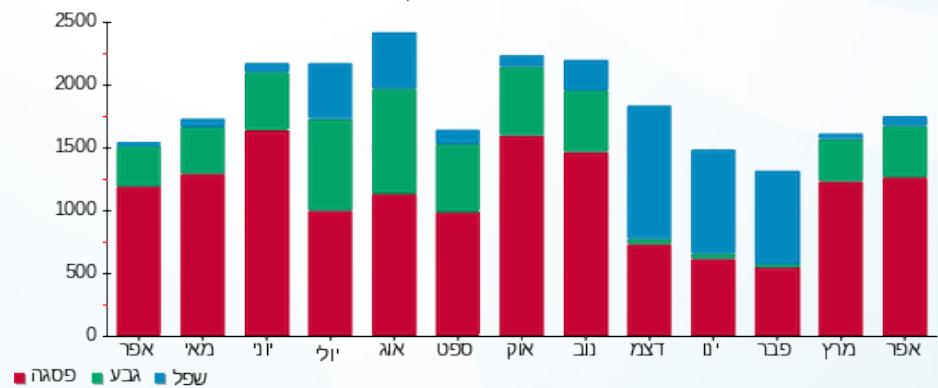

01/05/22 תאריך הפקה:
 30/04/22 תאריך קריאה נוכחית:
 01/04/22 תאריך קריאה קודמת:

שם דייר: B31a-ניחוחות (דיוטי פרפיום)
 שם אתר: עזריאלי רמלה

לקוח/ה נכבד/ה, אנו מתכבדים להגיש את חישוב צריכת החשמל לתקופה 01/04/22 - 30/04/22:

ניחוחות - 8 - 14086121(3x63)

סוג תעריף	סוג צריכה	קריאה קודמת	קריאה נוכחית	סה"כ צריכה בקוט"ש	מחיר לקוט"ש בא"ג	סה"כ לתשלום
פרטי חשבון עבור תאריכים:						
777	פסגה	01/04/22	30/04/22	156.80	46.64	73.13 ₪
778	גבע	4,892.70	4,936.80	44.10	38.61	17.03 ₪
779	שפל	6,426.30	6,436.90	10.60	31.90	3.38 ₪

סה"כ לדיר:

פסגה	גבע	שפל	סה"כ	שיא ביקוש
156.80	44.10	10.60	211.50	1.40
73.13 ₪	17.03 ₪	3.38 ₪	93.54 ₪	

סה"כ צריכה
 סה"כ לתשלום

214.45 ₪	תשלום קבוע	
11.18 ₪	תשלום עבור גודל חיבור בKVA (3x63)	
319.17 ₪	סה"כ לתשלום	לא כולל מע"מ

התפלגות חיוב בש"ח לפי תעו"ז

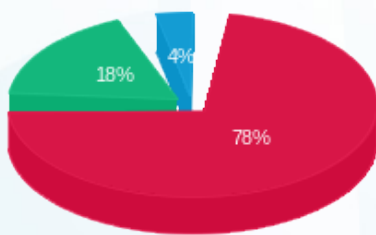

■ פסגה (73.13 ₪)
 ■ גבע (17.03 ₪)
 ■ שפל (3.38 ₪)

הסטוריית צריכה בקוט"ש

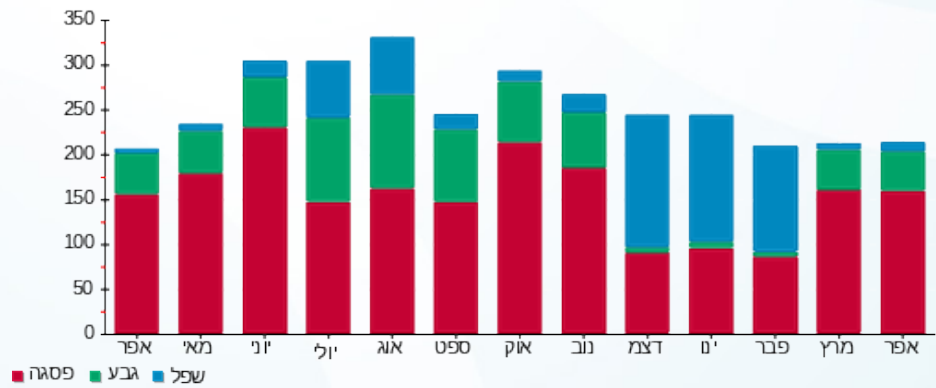



01/05/22

תאריך הפקדה:

שם דייר: B32 - משביר

30/04/22

תאריך קריאה נוכחית:

שם אתר: עזריאלי רמלה

01/04/22

תאריך קריאה קודמת:

לקוח/ה נכבד/ה, אנו מתכבדים להגיש את חישוב צריכת החשמל לתקופה 01/04/22 - 30/04/22:

3 - 13044069 (3x1000)

סוג תעריף	סוג צריכה	קריאה קודמת	קריאה נוכחית	סה"כ צריכה בקוט"ש	מחיר לקוט"ש בא"ג	סה"כ לתשלום
		01/04/22	30/04/22			
777	פסגה	1,054,436.00	1,058,678.00	4,242.00	46.64	1,978.47 ₪
778	גבע	509,912.00	511,404.00	1,492.00	38.61	576.06 ₪
779	שפל	1,472,346.00	1,472,938.00	592.00	31.90	188.85 ₪

סה"כ לדייר:

פסגה	גבע	שפל	סה"כ	שיא ביקוש
4,242.00	1,492.00	592.00	6,326.00	23.04
1,978.47 ₪	576.06 ₪	188.85 ₪	2,743.38 ₪	

סה"כ צריכה

סה"כ לתשלום

214.45 ₪	תשלום קבוע	
177.51 ₪	תשלום עבור גודל חיבור בKVA (3x1000)	
3,135.34 ₪	סה"כ לתשלום	לא כולל מע"מ

התפלגות חיוב בש"ח לפי תעו"ז

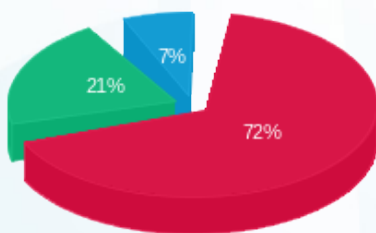

■ פסגה (1,978.47 ₪)
■ גבע (576.06 ₪)
■ שפל (188.85 ₪)

הסטוריית צריכה בקוט"ש

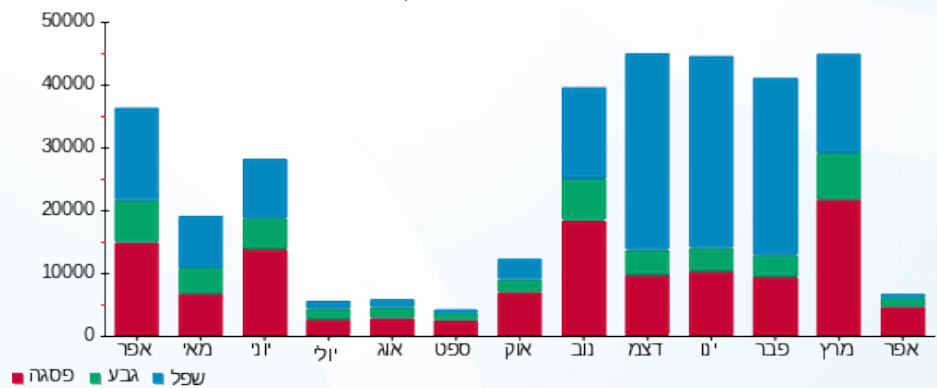



01/05/22

תאריך הפקה:

שם דייר: B35 - ורדינון עודפים

30/04/22

תאריך קריאה נוכחית:

שם אתר: עזריאלי רמלה

01/04/22

תאריך קריאה קודמת:

לקוח/ה נכבד/ה, אנו מתכבדים להגיש את חישוב צריכת החשמל לתקופה **01/04/22 - 30/04/22**:

B35 - ורדינון עודפים - 2 - 13170764 (3x100)

סוג תעריף	סוג צריכה	קריאה קודמת	קריאה נוכחית	סה"כ צריכה בקוט"ש	מחיר לקוט"ש בא"ג	סה"כ לתשלום
פרטי חשבון עבור תאריכים:						
777	פסגה	01/04/22	30/04/22	439.00	46.64	204.75 ₪
778	גבע	16,644.00	16,774.40	130.40	38.61	50.35 ₪
779	שפל	19,415.00	19,437.80	22.80	31.90	7.27 ₪

סה"כ לדיר:

פסגה	גבע	שפל	סה"כ	שיא ביקוש
439.00	130.40	22.80	592.20	4.91
204.75 ₪	50.35 ₪	7.27 ₪	262.37 ₪	

סה"כ צריכה

סה"כ לתשלום

214.45 ₪	תשלום קבוע	
17.75 ₪	תשלום עבור גודל חיבור בKVA (3x100)	
494.57 ₪	סה"כ לתשלום	לא כולל מע"מ

התפלגות חיוב בש"ח לפי תעו"ז

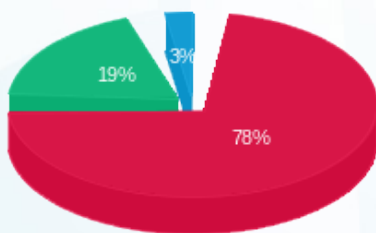

- פסגה (204.75 ₪)
- גבע (50.35 ₪)
- שפל (7.27 ₪)

הסטוריית צריכה בקוט"ש

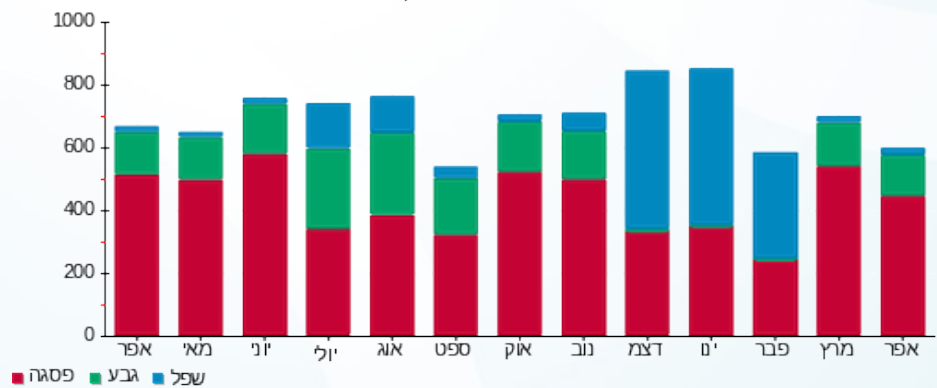

01/05/22 תאריך הפקה:
 30/04/22 תאריך קריאה נוכחית:
 01/04/22 תאריך קריאה קודמת:

שם דייר: B35a - בוניק קוסמטיק
 שם אתר: עזריאלי רמלה

לקוח/ה נכבד/ה, אנו מתכבדים להגיש את חישוב צריכת החשמל לתקופה 01/04/22 - 30/04/22:

B35a בוניק קוסמטיק - 11 - (0x0)13044096

סה"כ לתשלום	מחיר לקוט"ש בא"ג	סה"כ צריכה בקוט"ש	קריאה נוכחית	קריאה קודמת	סוג צריכה	סוג תעריף
			30/04/22	01/04/22		פרטי חשבון עבור תאריכים:
₪ 626.56	46.64	1,343.40	18,286.60	16,943.20	פסגה	777
₪ 148.07	38.61	383.50	5,851.90	5,468.40	גבע	778
₪ 54.77	31.90	171.70	7,798.10	7,626.40	שפל	779

סה"כ לדייר:

שיא ביקוש	סה"כ	שפל	גבע	פסגה
8.18	1,898.60	171.70	383.50	1,343.40
	₪ 829.40	₪ 54.77	₪ 148.07	₪ 626.56

סה"כ צריכה
 סה"כ לתשלום

₪ 214.45	תשלום קבוע	
₪ 0.00	תשלום עבור גודל חיבור בKVA (0x0)	
₪ 1,043.85	סה"כ לתשלום	לא כולל מע"מ

התפלגות חיוב בש"ח לפי תע"ז

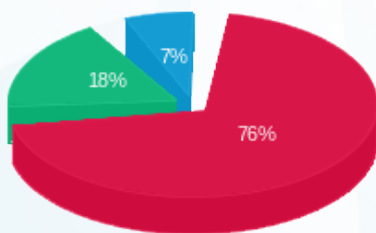

■ פסגה (₪ 626.56)
 ■ גבע (₪ 148.07)
 ■ שפל (₪ 54.77)

הסטוריית צריכה בקוט"ש

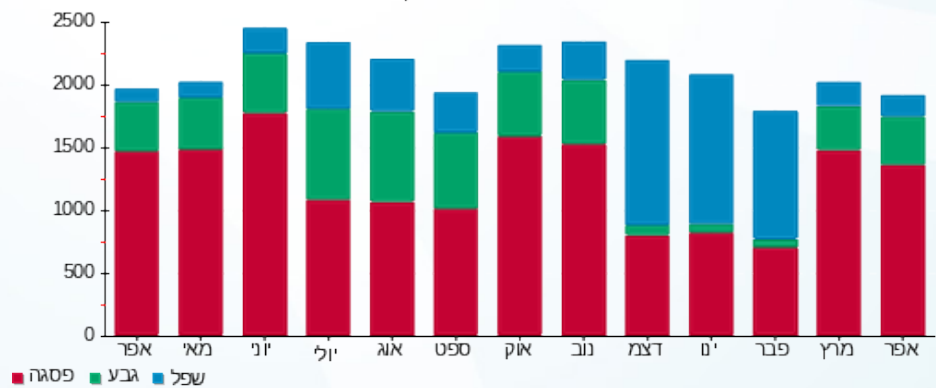



01/05/22

תאריך הפקדה:

שם דייר: B37 - נעלי טו גו

30/04/22

תאריך קריאה נוכחית:

שם אתר: עזריאלי רמלה

01/04/22

תאריך קריאה קודמת:

לקוח/ה נכבד/ה, אנו מתכבדים להגיש את חישוב צריכת החשמל לתקופה 01/04/22 - 30/04/22:

3 - 13170764 (3x63)

סוג תעריף	סוג צריכה	קריאה קודמת	קריאה נוכחית	סה"כ צריכה בקוט"ש	מחיר לקוט"ש בא"ג	סה"כ לתשלום
פרטי חשבון עבור תאריכים:						
777	פסגה	01/04/22	30/04/22	1,324.20	46.64	617.61 ₪
778	גבע	34,175.70	34,674.60	498.90	38.61	192.63 ₪
779	שפל	43,722.80	44,096.40	373.60	31.90	119.18 ₪

סה"כ לדייר:

פסגה	גבע	שפל	סה"כ	שיא ביקוש
1,324.20	498.90	373.60	2,196.70	6.53
617.61 ₪	192.63 ₪	119.18 ₪	929.41 ₪	

סה"כ צריכה

סה"כ לתשלום

214.45 ₪	תשלום קבוע	
11.18 ₪	תשלום עבור גודל חיבור בKVA (3x63)	
1,155.04 ₪	סה"כ לתשלום	לא כולל מע"מ

התפלגות חיוב בש"ח לפי תעו"ז

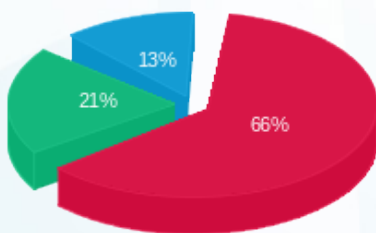

- פסגה (617.61 ₪) 66%
- גבע (192.63 ₪) 21%
- שפל (119.18 ₪) 13%

הסטוריית צריכה בקוט"ש

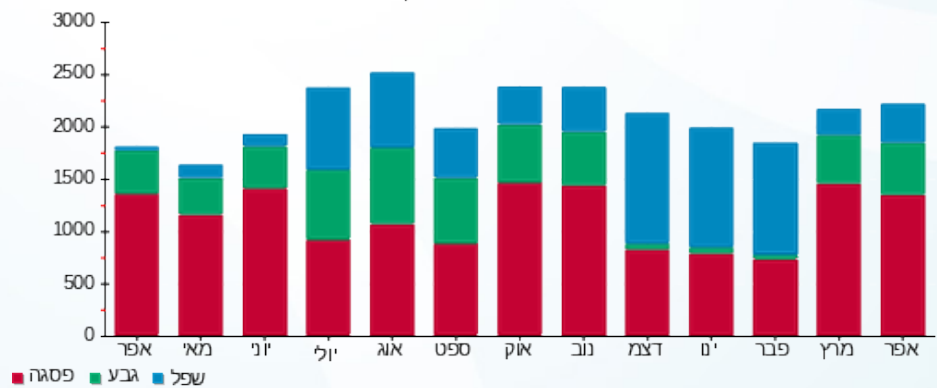

- פסגה
- גבע
- שפל





01/05/22

תאריך הפקדה:

שם דייר: B38 - כלי בית נעמן

30/04/22

תאריך קריאה נוכחית:

שם אתר: עזריאלי רמלה

01/04/22

תאריך קריאה קודמת:

לקוח/ה נכבד/ה, אנו מתכבדים להגיש את חישוב צריכת החשמל לתקופה 01/04/22 - 30/04/22:

5 - 13170764 (3x63)

סוג תעריף	סוג צריכה	קריאה קודמת	קריאה נוכחית	סה"כ צריכה בקוט"ש	מחיר לקוט"ש בא"ג	סה"כ לתשלום
פרטי חשבון עבור תאריכים:						
777	פסגה	01/04/22	30/04/22	659.20	46.64	307.45 ₪
778	גבע	15,983.10	16,221.90	238.80	38.61	92.20 ₪
779	שפל	16,937.50	17,022.90	85.40	31.90	27.24 ₪

סה"כ לדייר:

פסגה	גבע	שפל	סה"כ	שיא ביקוש
659.20	238.80	85.40	983.40	4.24
₪ 307.45	₪ 92.20	₪ 27.24	₪ 426.89	

סה"כ צריכה

סה"כ לתשלום

214.45 ₪	תשלום קבוע	
11.18 ₪	תשלום עבור גודל חיבור בKVA (3x63)	
652.53 ₪	סה"כ לתשלום	לא כולל מע"מ

התפלגות חיוב בש"ח לפי תע"ז

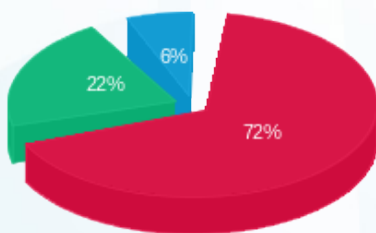

- פסגה (₪ 307.45) 72%
- גבע (₪ 92.20) 22%
- שפל (₪ 27.24) 6%

הסטוריית צריכה בקוט"ש

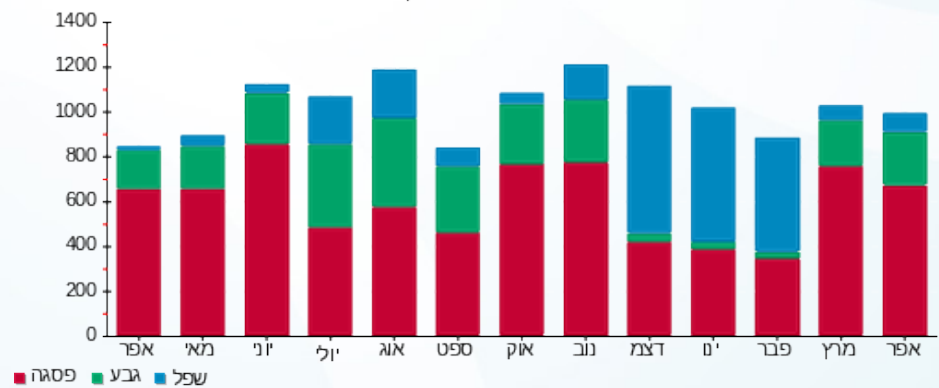



01/05/22

תאריך הפקדה:

שם דייר: B39 - קופיז

30/04/22

תאריך קריאה נוכחית:

שם אתר: עזריאלי רמלה

01/04/22

תאריך קריאה קודמת:

לקוח/ה נכבד/ה, אנו מתכבדים להגיש את חישוב צריכת החשמל לתקופה 01/04/22 - 30/04/22:

7 - 13170764 (3x63)

סוג תעריף	סוג צריכה	קריאה קודמת	קריאה נוכחית	סה"כ צריכה בקוט"ש	מחיר לקוט"ש בא"ג	סה"כ לתשלום
פרטי חשבון עבור תאריכים:						
777	פסגה	01/04/22	30/04/22	2,065.20	46.64	963.21 ₪
778	גבע	61,673.90	62,489.20	815.30	38.61	314.79 ₪
779	שפל	164,394.60	166,112.60	1,718.00	31.90	548.04 ₪

סה"כ לדייר:

פסגה	גבע	שפל	סה"כ	שיא ביקוש
2,065.20	815.30	1,718.00	4,598.50	15.39
963.21 ₪	314.79 ₪	548.04 ₪	1,826.04 ₪	

סה"כ צריכה

סה"כ לתשלום

214.45 ₪	תשלום קבוע	
11.18 ₪	תשלום עבור גודל חיבור בKVA (3x63)	
2,051.67 ₪	סה"כ לתשלום	לא כולל מע"מ

התפלגות חיוב בש"ח לפי תע"ז

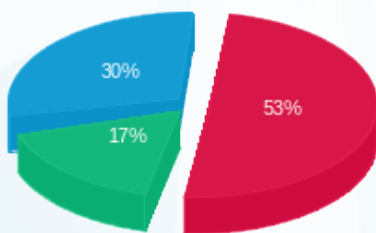

- פסגה (963.21 ₪) - 53%
- גבע (314.79 ₪) - 17%
- שפל (548.04 ₪) - 30%

הסטוריית צריכה בקוט"ש

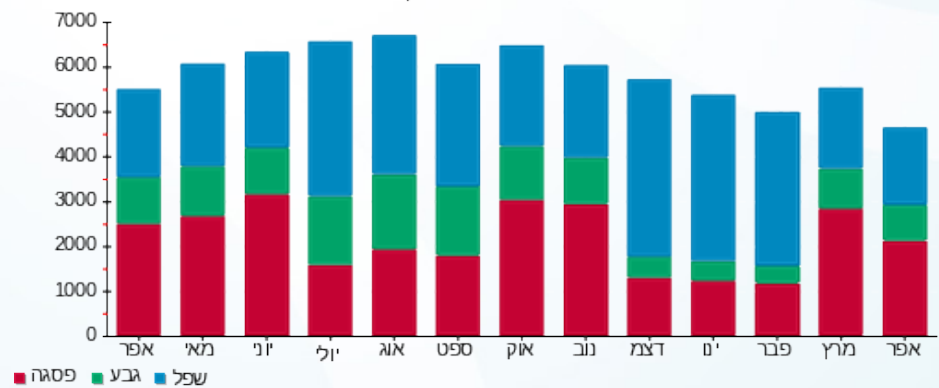



01/05/22

תאריך הפקה:

שם דייר: B40 - יהודה לוי

30/04/22

תאריך קריאה נוכחית:

שם אתר: עזריאלי רמלה

01/04/22

תאריך קריאה קודמת:

לקוח/ה נכבד/ה, אנו מתכבדים להגיש את חישוב צריכת החשמל לתקופה **01/04/22 - 30/04/22**:

יהודה לוי - 6 - 13170764 (3x63)

סוג תעריף	סוג צריכה	קריאה קודמת	קריאה נוכחית	סה"כ צריכה בקוט"ש	מחיר לקוט"ש בא"ג	סה"כ לתשלום
פרטי חשבון עבור תאריכים:						
777	פסגה	01/04/22	30/04/22	281.90	46.64	131.48 ₪
778	גבע	7,082.40	7,112.00	29.60	38.61	11.43 ₪
779	שפל	12,049.90	12,076.90	27.00	31.90	8.61 ₪

סה"כ לדייר:

פסגה	גבע	שפל	סה"כ	שיא ביקוש
281.90	29.60	27.00	338.50	3.80
131.48 ₪	11.43 ₪	8.61 ₪	151.52 ₪	

סה"כ צריכה

סה"כ לתשלום

214.45 ₪	תשלום קבוע	
11.18 ₪	תשלום עבור גודל חיבור בKVA (3x63)	
377.15 ₪	סה"כ לתשלום	לא כולל מע"מ

התפלגות חיוב בש"ח לפי תע"ז

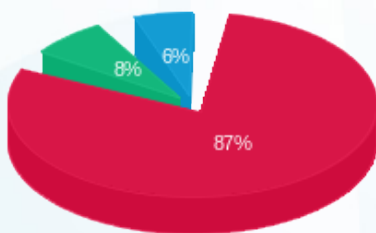

- פסגה (131.48 ₪)
- גבע (11.43 ₪)
- שפל (8.61 ₪)

הסטוריית צריכה בקוט"ש

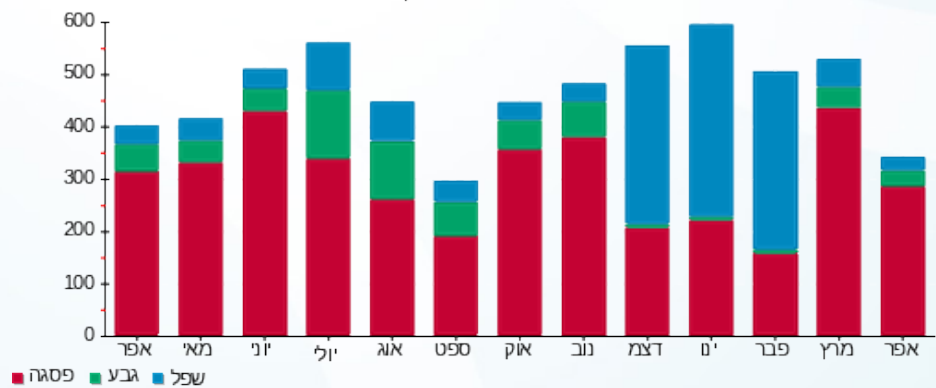

- פסגה
- גבע
- שפל





01/05/22

תאריך הפקדה:

שם דייר: B42 - מיי פון (סלולר)

30/04/22

תאריך קריאה נוכחית:

שם אתר: עזריאלי רמלה

01/04/22

תאריך קריאה קודמת:

לקוח/ה נכבד/ה, אנו מתכבדים להגיש את חישוב צריכת החשמל לתקופה 01/04/22 - 30/04/22:

9 - 13170764 (3x63)

סוג תעריף	סוג צריכה	קריאה קודמת	קריאה נוכחית	סה"כ צריכה בקוט"ש	מחיר לקוט"ש בא"ג	סה"כ לתשלום
פרטי חשבון עבור תאריכים:						
777	פסגה	01/04/22	30/04/22	782.70	46.64	365.05 ₪
778	גבע	25,823.80	26,114.20	290.40	38.61	112.12 ₪
779	שפל	27,340.00	27,400.60	60.60	31.90	19.33 ₪

סה"כ לדייר:

פסגה	גבע	שפל	סה"כ	שיא ביקוש
782.70	290.40	60.60	1,133.70	4.52
365.05 ₪	112.12 ₪	19.33 ₪	496.51 ₪	

סה"כ צריכה

סה"כ לתשלום

214.45 ₪	תשלום קבוע	
11.18 ₪	תשלום עבור גודל חיבור בKVA (3x63)	
722.14 ₪	סה"כ לתשלום	לא כולל מע"מ

התפלגות חיוב בש"ח לפי תעו"ז

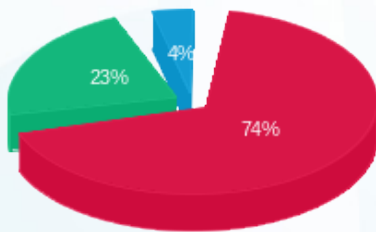

- פסגה (₪ 365.05)
- גבע (₪ 112.12)
- שפל (₪ 19.33)

הסטוריית צריכה בקוט"ש

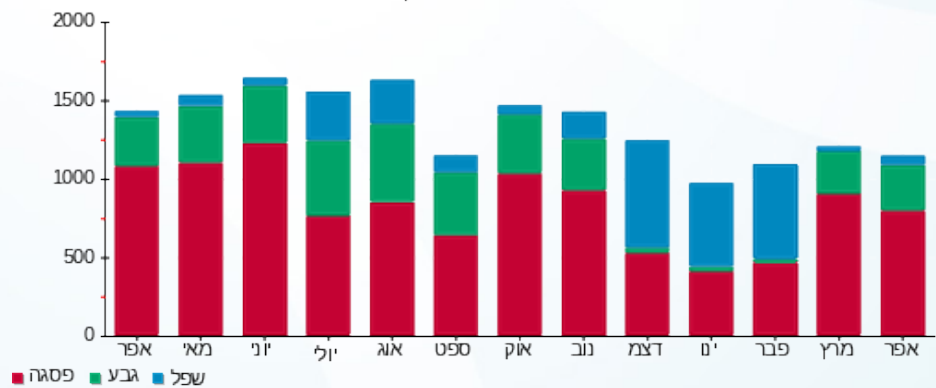



01/05/22

תאריך הפקדה:

שם דייר: B43 - אופטיקה הלפרין

30/04/22

תאריך קריאה נוכחית:

שם אתר: עזריאלי רמלה

01/04/22

תאריך קריאה קודמת:

לקוח/ה נכבד/ה, אנו מתכבדים להגיש את חישוב צריכת החשמל לתקופה 01/04/22 - 30/04/22:

10 - 13170764(3x63)

סוג תעריף	סוג צריכה	קריאה קודמת	קריאה נוכחית	סה"כ צריכה בקוט"ש	מחיר לקוט"ש בא"ג	סה"כ לתשלום
פרטי חשבון עבור תאריכים:						
777	פסגה	01/04/22	30/04/22	80.20	46.64	37.41 ₪
778	גבע	5,320.10	5,340.80	20.70	38.61	7.99 ₪
779	שפל	7,853.40	7,855.50	2.10	31.90	0.67 ₪

סה"כ לדייר:

פסגה	גבע	שפל	סה"כ	שיא ביקוש
80.20	20.70	2.10	103.00	0.81
₪ 37.41	₪ 7.99	₪ 0.67	₪ 46.07	

סה"כ צריכה

סה"כ לתשלום

214.45 ₪	תשלום קבוע	
11.18 ₪	תשלום עבור גודל חיבור בKVA (3x63)	
271.70 ₪	סה"כ לתשלום	לא כולל מע"מ

התפלגות חיוב בש"ח לפי תעו"ז

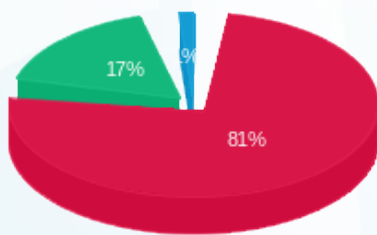

■ פסגה (₪ 37.41)
■ גבע (₪ 7.99)
■ שפל (₪ 0.67)

הסטוריית צריכה בקוט"ש

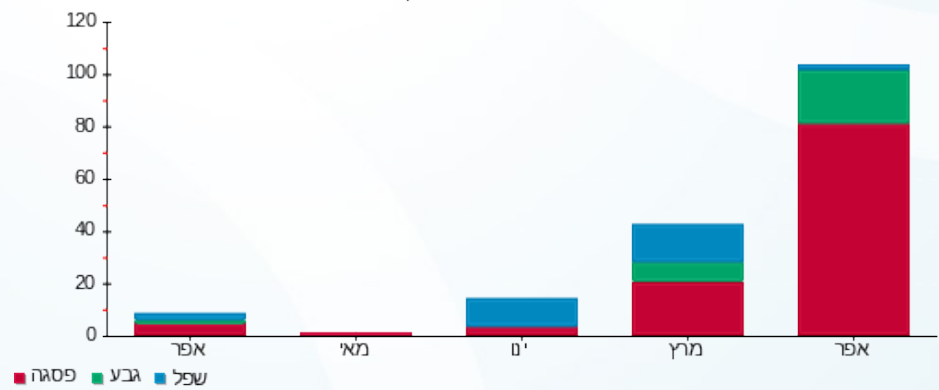



01/05/22 תאריך הפקדה:
 30/04/22 תאריך קריאה נוכחית:
 01/04/22 תאריך קריאה קודמת:

שם דייר: B44 - עמק בגדי ילדים
 שם אתר: עזריאלי רמלה

לקוח/ה נכבד/ה, אנו מתכבדים להגיש את חישוב צריכת החשמל לתקופה 01/04/22 - 30/04/22:

עמק - 11 - 13170764(3x63)

סוג תעריף	סוג צריכה	קריאה קודמת	קריאה נוכחית	סה"כ צריכה בקוט"ש	מחיר לקוט"ש בא"ג	סה"כ לתשלום
פרטי חשבון עבור תאריכים:						
777	פסגה	01/04/22	30/04/22	233.10	46.64	108.72 ₪
778	גבע	10,397.40	10,470.80	73.40	38.61	28.34 ₪
779	שפל	13,738.90	13,749.00	10.10	31.90	3.22 ₪

סה"כ לדיר:

פסגה	גבע	שפל	סה"כ	שיא ביקוש
233.10	73.40	10.10	316.60	1.36
108.72 ₪	28.34 ₪	3.22 ₪	140.28 ₪	

סה"כ צריכה
 סה"כ לתשלום

214.45 ₪	תשלום קבוע	
11.18 ₪	תשלום עבור גודל חיבור בKVA (3x63)	
365.91 ₪	סה"כ לתשלום	לא כולל מע"מ

התפלגות חיוב בש"ח לפי תע"ז

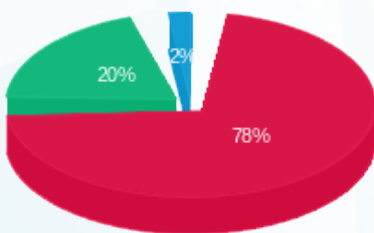

■ פסגה (108.72 ₪)
 ■ גבע (28.34 ₪)
 ■ שפל (3.22 ₪)

הסטוריית צריכה בקוט"ש

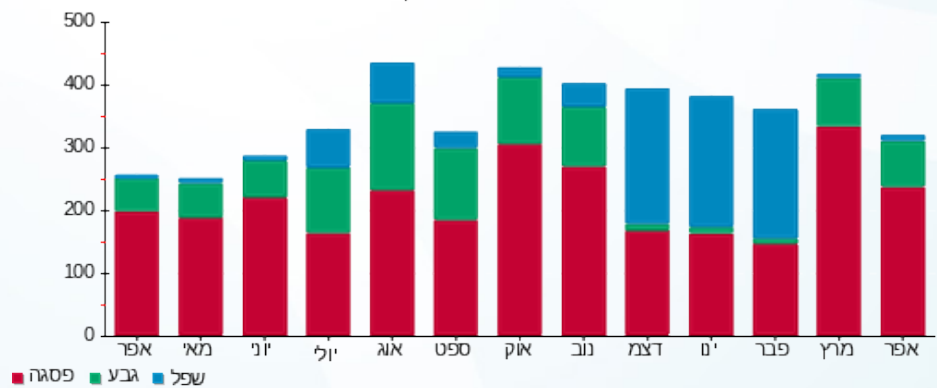



01/05/22 תאריך הפקה:
 30/04/22 תאריך קריאה נוכחית:
 01/04/22 תאריך קריאה קודמת:

שם דייר: B45 - קיווי
 שם אתר: עזריאלי רמלה

לקוח/ה נכבד/ה, אנו מתכבדים להגיש את חישוב צריכת החשמל לתקופה 01/04/22 - 30/04/22:

12 - 13170764(3x63)

סוג תעריף	סוג צריכה	קריאה קודמת	קריאה נוכחית	סה"כ צריכה בקוט"ש	מחיר לקוט"ש בא"ג	סה"כ לתשלום
פרטי חשבון עבור תאריכים:						
777	פסגה	01/04/22	30/04/22	482.20	46.64	224.90 ₪
778	גבע	13,641.90	13,792.70	150.80	38.61	58.22 ₪
779	שפל	15,705.20	15,756.20	51.00	31.90	16.27 ₪

סה"כ לדייר:

פסגה	גבע	שפל	סה"כ	שיא ביקוש
482.20	150.80	51.00	684.00	2.75
224.90 ₪	58.22 ₪	16.27 ₪	299.39 ₪	

סה"כ צריכה
 סה"כ לתשלום

214.45 ₪	תשלום קבוע	
11.18 ₪	תשלום עבור גודל חיבור בKVA (3x63)	
525.02 ₪	סה"כ לתשלום	לא כולל מע"מ

התפלגות חיוב בש"ח לפי תעו"ז

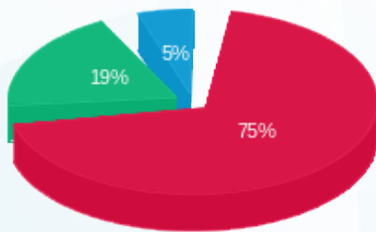

■ פסגה (224.90 ₪)
 ■ גבע (58.22 ₪)
 ■ שפל (16.27 ₪)

הסטוריית צריכה בקוט"ש

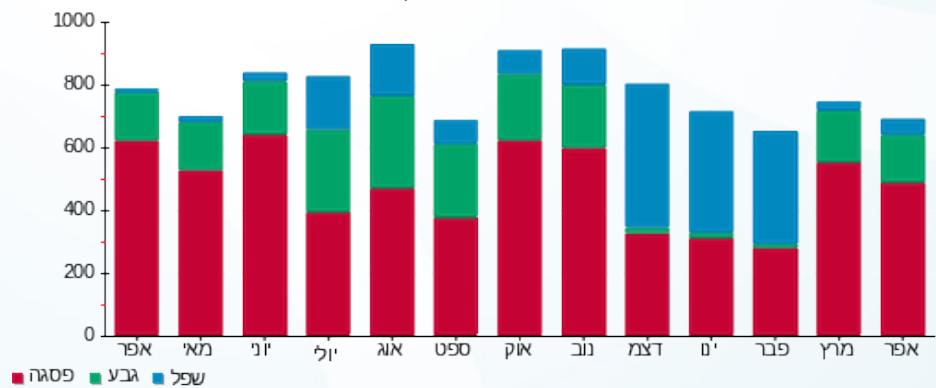



01/05/22

תאריך הפקה:

שם דייר: B46 - פליי-פוט

30/04/22

תאריך קריאה נוכחית:

שם אתר: עזריאלי רמלה

01/04/22

תאריך קריאה קודמת:

לקוח/ה נכבד/ה, אנו מתכבדים להגיש את חישוב צריכת החשמל לתקופה **01/04/22 - 30/04/22**:

B46 פליי-פוט - 13 - 13170764(3x63)

סוג תעריף	סוג צריכה	קריאה קודמת	קריאה נוכחית	סה"כ צריכה בקוט"ש	מחיר לקוט"ש בא"ג	סה"כ לתשלום
פרטי חשבון עבור תאריכים:						
777	פסגה	01/04/22	30/04/22	690.70	46.64	322.14 ₪
778	גבע	9,911.70	10,189.00	277.30	38.61	107.07 ₪
779	שפל	17,237.20	17,659.60	422.40	31.90	134.75 ₪

סה"כ לדייר:

פסגה	גבע	שפל	סה"כ	שיא ביקוש
690.70	277.30	422.40	1,390.40	3.45
₪ 322.14	₪ 107.07	₪ 134.75	₪ 563.95	

סה"כ צריכה

סה"כ לתשלום

214.45 ₪	תשלום קבוע	
11.18 ₪	תשלום עבור גודל חיבור בKVA (3x63)	
789.59 ₪	סה"כ לתשלום	לא כולל מע"מ

התפלגות חיוב בש"ח לפי תע"ז

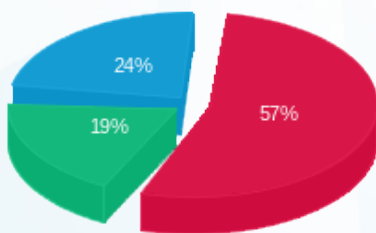

- פסגה (₪ 322.14) 57%
- גבע (₪ 107.07) 19%
- שפל (₪ 134.75) 24%

הסטוריית צריכה בקוט"ש

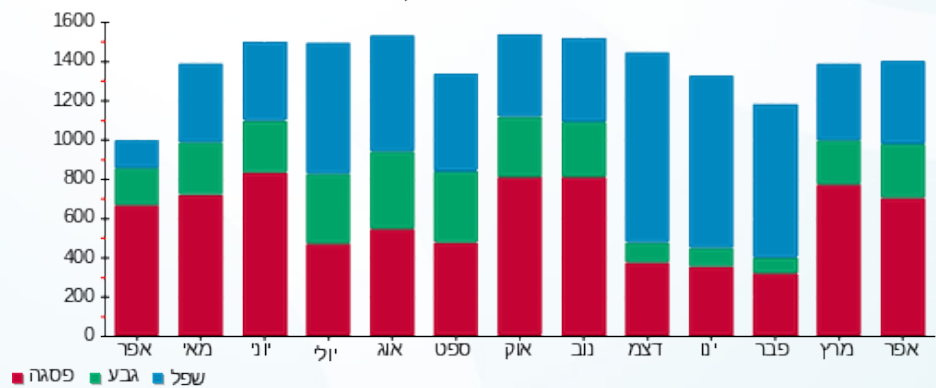



01/05/22 תאריך הפקה:
 30/04/22 תאריך קריאה נוכחית:
 01/04/22 תאריך קריאה קודמת:

שם דייר: B48 - נויז
 שם אתר: עזריאלי רמלה

לקוח/ה נכבד/ה, אנו מתכבדים להגיש את חישוב צריכת החשמל לתקופה 30/04/22 - 01/04/22:

נויז - 9 - 13080916 (3x63)

סוג תעריף	סוג צריכה	קריאה קודמת	קריאה נוכחית	סה"כ צריכה בקוט"ש	מחיר לקוט"ש בא"ג	סה"כ לתשלום
פרטי חשבון עבור תאריכים:						
777	פסגה	01/04/22	30/04/22	550.40	46.64	256.71 ₪
778	גבע	9,091.80	9,276.50	184.70	38.61	71.31 ₪
779	שפל	12,300.80	12,327.30	26.50	31.90	8.45 ₪

סה"כ לדייר:

פסגה	גבע	שפל	סה"כ	שיא ביקוש
550.40	184.70	26.50	761.60	3.27
256.71 ₪	71.31 ₪	8.45 ₪	336.47 ₪	

סה"כ צריכה
 סה"כ לתשלום

214.45 ₪	תשלום קבוע	
11.18 ₪	תשלום עבור גודל חיבור בKVA (3x63)	
562.11 ₪	סה"כ לתשלום	לא כולל מע"מ

התפלגות חיוב בש"ח לפי תעו"ז

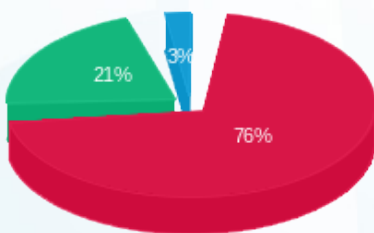

- פסגה (256.71 ₪)
- גבע (71.31 ₪)
- שפל (8.45 ₪)

הסטוריית צריכה בקוט"ש

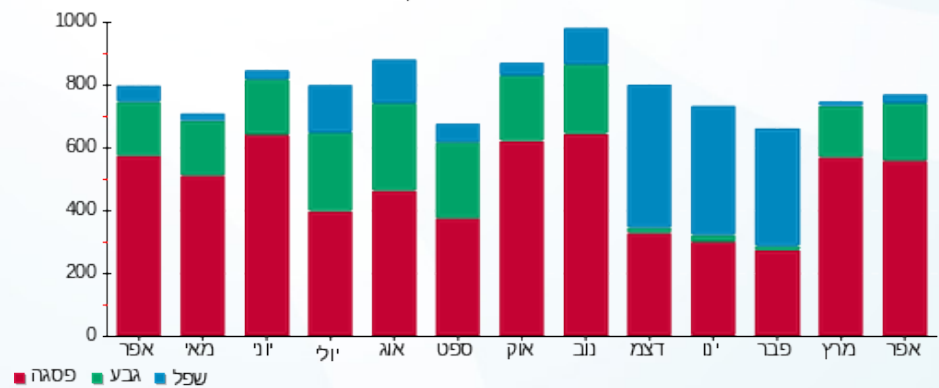



01/05/22

תאריך הפקה:

שם דייר: B51 - מגה ספורט

30/04/22

תאריך קריאה נוכחית:

שם אתר: עזריאלי רמלה

01/04/22

תאריך קריאה קודמת:

לקוח/ה נכבד/ה, אנו מתכבדים להגיש את חישוב צריכת החשמל לתקופה 01/04/22 - 30/04/22:

10 - 13080916(3x100)

סוג תעריף	סוג צריכה	קריאה קודמת	קריאה נוכחית	סה"כ צריכה בקוט"ש	מחיר לקוט"ש בא"ג	סה"כ לתשלום
פרטי חשבון עבור תאריכים:						
777	פסגה	01/04/22	30/04/22	1,930.00	46.64	900.15 ₪
778	גבע	40,715.20	41,438.40	723.20	38.61	279.23 ₪
779	שפל	46,532.40	47,065.00	532.60	31.90	169.90 ₪

סה"כ לדייר:

פסגה	גבע	שפל	סה"כ	שיא ביקוש
1,930.00	723.20	532.60	3,185.80	11.92
900.15 ₪	279.23 ₪	169.90 ₪	1,349.28 ₪	

סה"כ צריכה

סה"כ לתשלום

214.45 ₪	תשלום קבוע	
17.75 ₪	תשלום עבור גודל חיבור בKVA (3x100)	
1,581.48 ₪	סה"כ לתשלום	לא כולל מע"מ

התפלגות חיוב בש"ח לפי תעו"ז

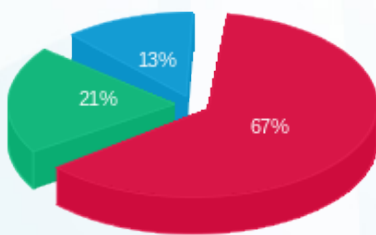

- פסגה (900.15 ₪) 67%
- גבע (279.23 ₪) 21%
- שפל (169.90 ₪) 13%

הסטוריית צריכה בקוט"ש

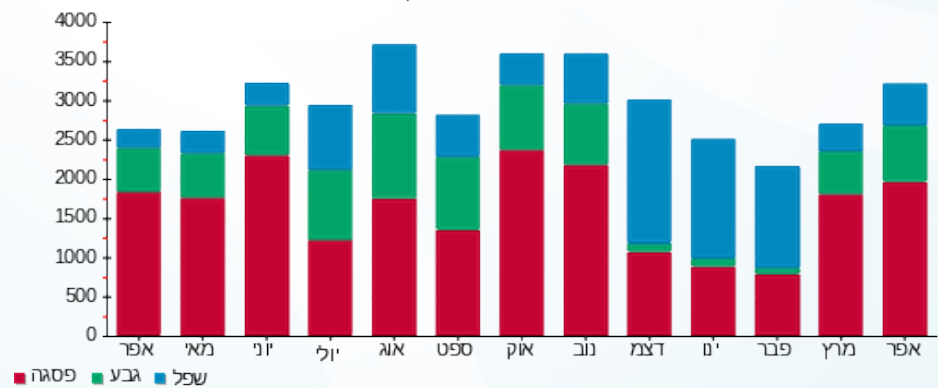



01/05/22

תאריך הפקה:

שם דייר: B52 - גולף קידס

30/04/22

תאריך קריאה נוכחית:

שם אתר: עזריאלי רמלה

01/04/22

תאריך קריאה קודמת:

לקוח/ה נכבד/ה, אנו מתכבדים להגיש את חישוב צריכת החשמל לתקופה **01/04/22 - 30/04/22**:

11 - 13080916(3x100)

סוג תעריף	סוג צריכה	קריאה קודמת	קריאה נוכחית	סה"כ צריכה בקוט"ש	מחיר לקוט"ש בא"ג	סה"כ לתשלום
פרטי חשבון עבור תאריכים:						
777	פסגה	01/04/22	30/04/22	1,553.00	46.64	724.32 ₪
778	גבע	37,375.80	37,916.50	540.70	38.61	208.76 ₪
779	שפל	37,815.40	37,950.20	134.80	31.90	43.00 ₪

סה"כ לדייר:

פסגה	גבע	שפל	סה"כ	שיא ביקוש
1,553.00	540.70	134.80	2,228.50	7.94
724.32 ₪	208.76 ₪	43.00 ₪	976.08 ₪	

סה"כ צריכה

סה"כ לתשלום

214.45 ₪	תשלום קבוע	
17.75 ₪	תשלום עבור גודל חיבור בKVA (3x100)	
1,208.29 ₪	סה"כ לתשלום	לא כולל מע"מ

התפלגות חיוב בש"ח לפי תע"ז

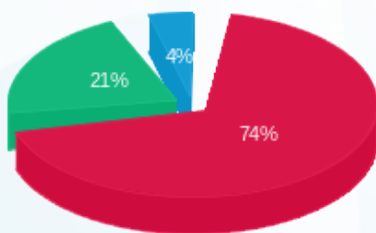

- פסגה (724.32 ₪) 74%
- גבע (208.76 ₪) 21%
- שפל (43.00 ₪) 4%

הסטוריית צריכה בקוט"ש

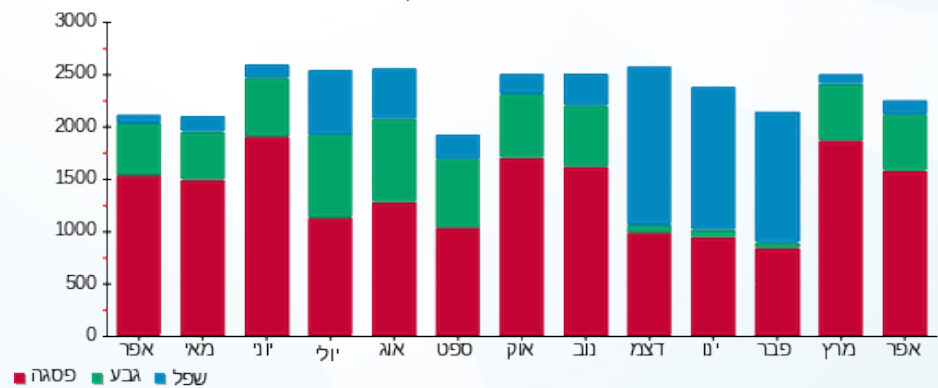



01/05/22

תאריך הפקה:

שם דייר: B54 - מקדונלדס

30/04/22

תאריך קריאה נוכחית:

שם אתר: עזריאלי רמלה

01/04/22

תאריך קריאה קודמת:

לקוח/ה נכבד/ה, אנו מתכבדים להגיש את חישוב צריכת החשמל לתקופה **01/04/22 - 30/04/22**:

14 - 13080916(3x100)

סוג תעריף	סוג צריכה	קריאה קודמת	קריאה נוכחית	סה"כ צריכה בקוט"ש	מחיר לקוט"ש בא"ג	סה"כ לתשלום
פרטי חשבון עבור תאריכים:						
		01/04/22	30/04/22			
777	פסגה	244,313.80	247,719.40	3,405.60	46.64	1,588.37 ₪
778	גבע	111,849.30	113,265.80	1,416.50	38.61	546.91 ₪
779	שפל	252,873.40	255,079.90	2,206.50	31.90	703.87 ₪

סה"כ לדיר:

פסגה	גבע	שפל	סה"כ	שיא ביקוש
3,405.60	1,416.50	2,206.50	7,028.60	20.54
1,588.37 ₪	546.91 ₪	703.87 ₪	2,839.16 ₪	

סה"כ צריכה

סה"כ לתשלום

214.45 ₪	תשלום קבוע	
17.75 ₪	תשלום עבור גודל חיבור בKVA (3x100)	
3,071.36 ₪	סה"כ לתשלום	לא כולל מע"מ

התפלגות חיוב בש"ח לפי תעו"ז

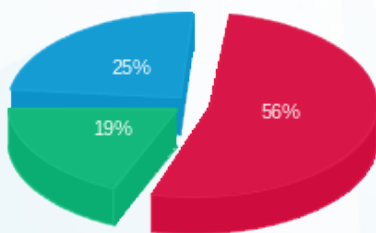

- פסגה (1,588.37 ₪) - 19%
- גבע (546.91 ₪) - 25%
- שפל (703.87 ₪) - 56%

הסטוריית צריכה בקוט"ש

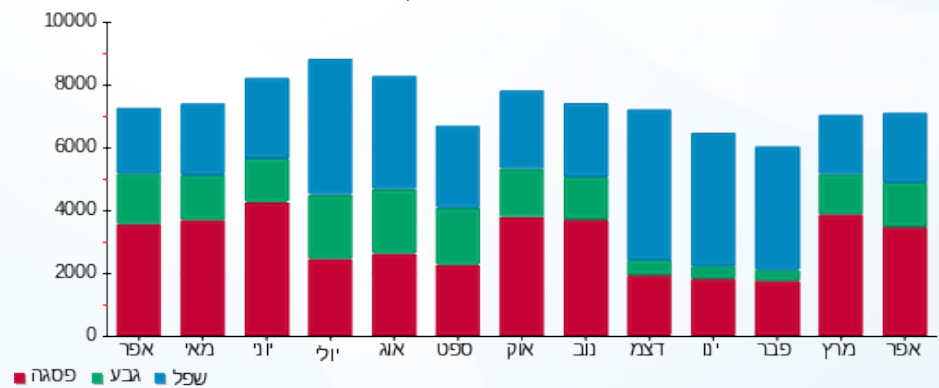



01/05/22

תאריך הפקדה:

שם דייר: B55 - ניו דלי

30/04/22

תאריך קריאה נוכחית:

שם אתר: עזריאלי רמלה

01/04/22

תאריך קריאה קודמת:

לקוח/ה נכבד/ה, אנו מתכבדים להגיש את חישוב צריכת החשמל לתקופה 01/04/22 - 30/04/22:

12 - 13080916 (3x100)

סוג תעריף	סוג צריכה	קריאה קודמת	קריאה נוכחית	סה"כ צריכה בקוט"ש	מחיר לקוט"ש בא"ג	סה"כ לתשלום
פרטי חשבון עבור תאריכים:						
777	פסגה	01/04/22	30/04/22	2,553.30	46.64	1,190.86 ₪
778	גבע	79,936.00	80,803.00	867.00	38.61	334.75 ₪
779	שפל	149,314.50	150,311.10	996.60	31.90	317.92 ₪

סה"כ לדיר:

פסגה	גבע	שפל	סה"כ	שיא ביקוש
2,553.30	867.00	996.60	4,416.90	25.19
1,190.86 ₪	334.75 ₪	317.92 ₪	1,843.52 ₪	

סה"כ צריכה

סה"כ לתשלום

214.45 ₪	תשלום קבוע	
17.75 ₪	תשלום עבור גודל חיבור בKVA (3x100)	
2,075.72 ₪	סה"כ לתשלום	לא כולל מע"מ

התפלגות חיוב בש"ח לפי תע"ז

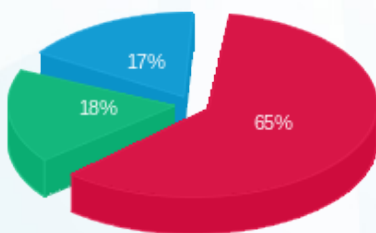

- פסגה (1,190.86 ₪)
- גבע (334.75 ₪)
- שפל (317.92 ₪)

הסטוריית צריכה בקוט"ש

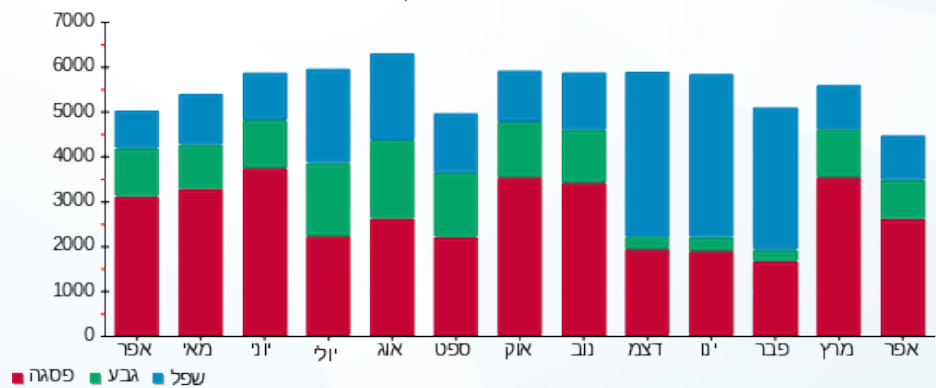

01/05/22 תאריך הפקה:
 30/04/22 תאריך קריאה נוכחית:
 01/04/22 תאריך קריאה קודמת:

שם דייר: B56 - צ'וקה
 שם אתר: עזריאלי רמלה

לקוח/ה נכבד/ה, אנו מתכבדים להגיש את חישוב צריכת החשמל לתקופה **01/04/22 - 30/04/22**:

13 - 13080916(3x100)

סוג תעריף	סוג צריכה	קריאה קודמת	קריאה נוכחית	סה"כ צריכה בקוט"ש	מחיר לקוט"ש בא"ג	סה"כ לתשלום
פרטי חשבון עבור תאריכים:						
777	פסגה	01/04/22	30/04/22	1,988.80	46.64	927.58 ₪
778	גבע	60,397.50	61,140.00	742.50	38.61	286.68 ₪
779	שפל	126,703.60	127,663.20	959.60	31.90	306.11 ₪

סה"כ לדייר:

פסגה	גבע	שפל	סה"כ	שיא ביקוש
1,988.80	742.50	959.60	3,690.90	14.81
927.58 ₪	286.68 ₪	306.11 ₪	1,520.37 ₪	

סה"כ צריכה

סה"כ לתשלום

214.45 ₪	תשלום קבוע	
17.75 ₪	תשלום עבור גודל חיבור בKVA (3x100)	
1,752.57 ₪	סה"כ לתשלום	לא כולל מע"מ

התפלגות חיוב בש"ח לפי תע"ז

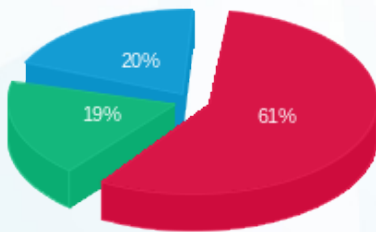

■ פסגה (927.58 ₪)
 ■ גבע (286.68 ₪)
 ■ שפל (306.11 ₪)

הסטוריית צריכה בקוט"ש

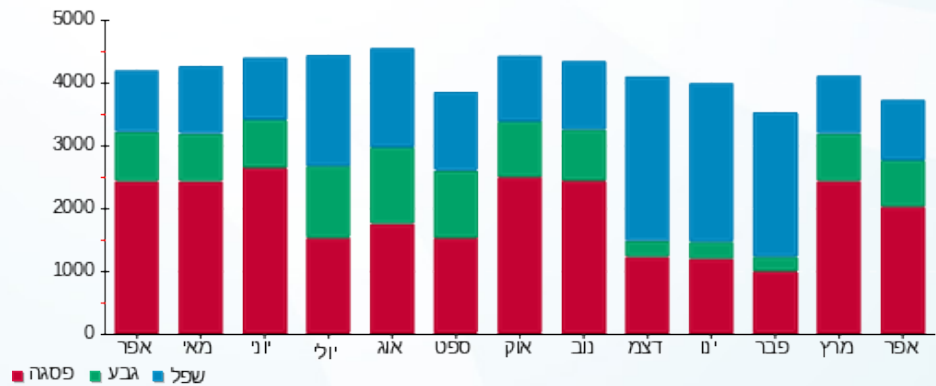

01/05/22 תאריך הפקה:
 30/04/22 תאריך קריאה נוכחית:
 01/04/22 תאריך קריאה קודמת:

שם דייר: B57 - שווארמה השמן
 שם אתר: עזריאלי רמלה

לקוח/ה נכבד/ה, אנו מתכבדים להגיש את חישוב צריכת החשמל לתקופה 01/04/22 - 30/04/22:

שווארמה - 13 - 14086121 (3x63)

סוג תעריף	סוג צריכה	קריאה קודמת	קריאה נוכחית	סה"כ צריכה בקוט"ש	מחיר לקוט"ש בא"ג	סה"כ לתשלום
פרטי חשבון עבור תאריכים:						
777	פסגה	01/04/22	30/04/22	1,530.60	46.64	713.87 ₪
778	גבע	31,385.60	31,972.20	586.60	38.61	226.49 ₪
779	שפל	65,360.00	66,307.90	947.90	31.90	302.38 ₪

סה"כ לדייר:

פסגה	גבע	שפל	סה"כ	שיא ביקוש
1,530.60	586.60	947.90	3,065.10	12.72
713.87 ₪	226.49 ₪	302.38 ₪	1,242.74 ₪	

סה"כ צריכה
 סה"כ לתשלום

214.45 ₪	תשלום קבוע	
11.18 ₪	תשלום עבור גודל חיבור בKVA (3x63)	
1,468.37 ₪	סה"כ לתשלום	לא כולל מע"מ

התפלגות חיוב בש"ח לפי תע"ז

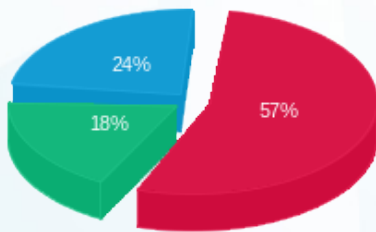

פסגה (713.87 ₪) ■
 גבע (226.49 ₪) ■
 שפל (302.38 ₪) ■

הסטוריית צריכה בקוט"ש

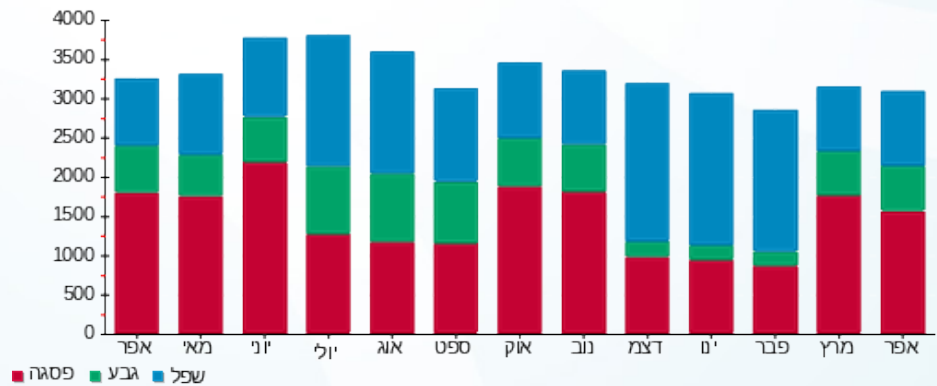



01/05/22

תאריך הפקדה:

שם דייר: B58 - בורגר ראנץ

30/04/22

תאריך קריאה נוכחית:

שם אתר: עזריאלי רמלה

01/04/22

תאריך קריאה קודמת:

לקוח/ה נכבד/ה, אנו מתכבדים להגיש את חישוב צריכת החשמל לתקופה 01/04/22 - 30/04/22:

B58 - בורגר ראנץ - 14 - 14086121(3x63)

סוג תעריף	סוג צריכה	קריאה קודמת	קריאה נוכחית	סה"כ צריכה בקוט"ש	מחיר לקוט"ש בא"ג	סה"כ לתשלום
			30/04/22	01/04/22	פרטי חשבון עבור תאריכים:	
777	פסגה	124,722.00	126,510.50	1,788.50	46.64	834.16 ₪
778	גבע	59,783.90	60,499.00	715.10	38.61	276.10 ₪
779	שפל	161,592.60	162,717.00	1,124.40	31.90	358.68 ₪

סה"כ לדייר:

פסגה	גבע	שפל	סה"כ	שיא ביקוש
1,788.50	715.10	1,124.40	3,628.00	11.17
834.16 ₪	276.10 ₪	358.68 ₪	1,468.94 ₪	

סה"כ צריכה

סה"כ לתשלום

214.45 ₪	תשלום קבוע	
11.18 ₪	תשלום עבור גודל חיבור בKVA (3x63)	
1,694.57 ₪	סה"כ לתשלום	לא כולל מע"מ

התפלגות חיוב בש"ח לפי תע"ז

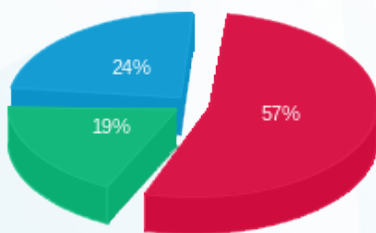

- פסגה (834.16 ₪)
- גבע (276.10 ₪)
- שפל (358.68 ₪)

הסטוריית צריכה בקוט"ש

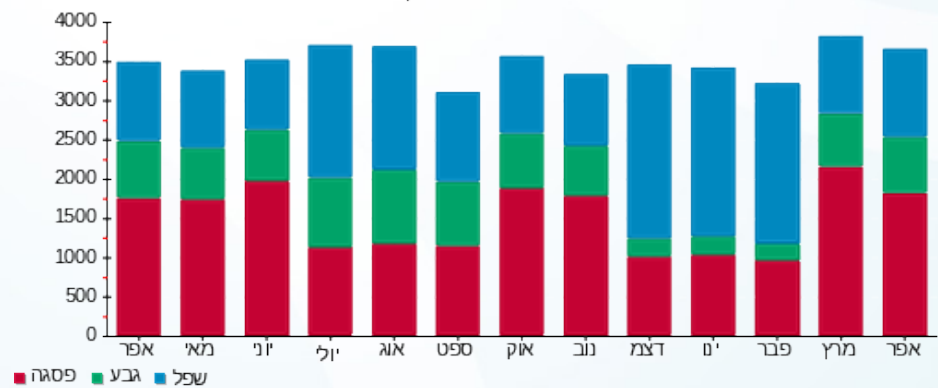



01/05/22

תאריך הפקדה:

שם דייר: B59 - פיצה עגבניה

30/04/22

תאריך קריאה נוכחית:

שם אתר: עזריאלי רמלה

01/04/22

תאריך קריאה קודמת:

לקוח/ה נכבד/ה, אנו מתכבדים להגיש את חישוב צריכת החשמל לתקופה 01/04/22 - 30/04/22:

12 - 14086121 (3x63)

סוג תעריף	סוג צריכה	קריאה קודמת	קריאה נוכחית	סה"כ צריכה בקוט"ש	מחיר לקוט"ש בא"ג	סה"כ לתשלום
פרטי חשבון עבור תאריכים:						
777	פסגה	01/04/22	30/04/22	1,367.70	46.64	637.90 ₪
778	גבע	38,338.30	38,917.40	579.10	38.61	223.59 ₪
779	שפל	72,177.40	72,954.50	777.10	31.90	247.89 ₪

סה"כ לדייר:

פסגה	גבע	שפל	סה"כ	שיא ביקוש
1,367.70	579.10	777.10	2,723.90	16.24
637.90 ₪	223.59 ₪	247.89 ₪	1,109.38 ₪	

סה"כ צריכה

סה"כ לתשלום

214.45 ₪	תשלום קבוע	
11.18 ₪	תשלום עבור גודל חיבור בKVA (3x63)	
1,335.01 ₪	סה"כ לתשלום	לא כולל מע"מ

התפלגות חיוב בש"ח לפי תע"ז

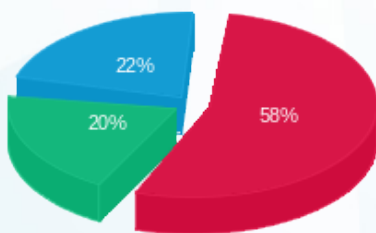

- פסגה (637.90 ₪)
- גבע (223.59 ₪)
- שפל (247.89 ₪)

הסטוריית צריכה בקוט"ש

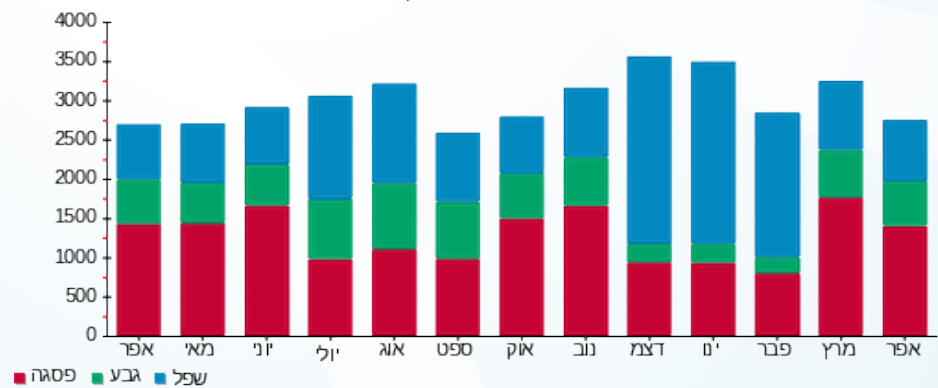



01/05/22

תאריך הפקה:

שם דייר: B6 - ברלינגטון

30/04/22

תאריך קריאה נוכחית:

שם אתר: עזריאלי רמלה

01/04/22

תאריך קריאה קודמת:

לקוח/ה נכבד/ה, אנו מתכבדים להגיש את חישוב צריכת החשמל לתקופה **01/04/22 - 30/04/22**:

13 - 13080889(3x63)

סוג תעריף	סוג צריכה	קריאה קודמת	קריאה נוכחית	סה"כ צריכה בקוט"ש	מחיר לקוט"ש בא"ג	סה"כ לתשלום
פרטי חשבון עבור תאריכים:						
777	פסגה	01/04/22	30/04/22	234.20	46.64	109.23 ₪
778	גבע	9,628.30	9,716.00	87.70	38.61	33.86 ₪
779	שפל	21,237.40	21,383.40	146.00	31.90	46.57 ₪

סה"כ לדייר:

פסגה	גבע	שפל	סה"כ	שיא ביקוש
234.20	87.70	146.00	467.90	2.55
109.23 ₪	33.86 ₪	46.57 ₪	189.67 ₪	

סה"כ צריכה

סה"כ לתשלום

214.45 ₪	תשלום קבוע	
11.18 ₪	תשלום עבור גודל חיבור בKVA (3x63)	
415.30 ₪	סה"כ לתשלום	לא כולל מע"מ

התפלגות חיוב בש"ח לפי תע"ז

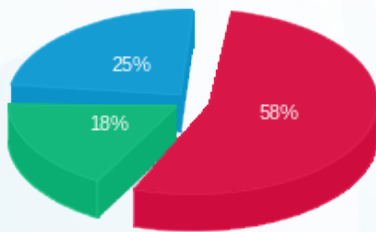

- פסגה (109.23 ₪) 58%
- גבע (33.86 ₪) 18%
- שפל (46.57 ₪) 25%

הסטוריית צריכה בקוט"ש

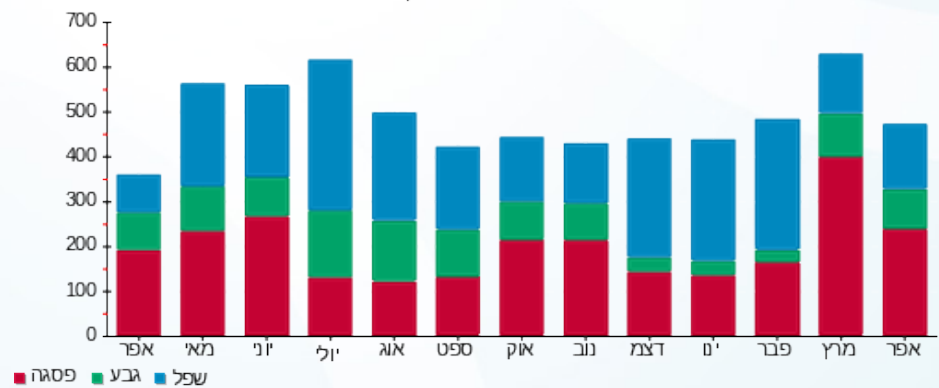

01/05/22 תאריך הפקה:
 30/04/22 תאריך קריאה נוכחית:
 01/04/22 תאריך קריאה קודמת:

שם דייר: B60 - גליתה
 שם אתר: עזריאלי רמלה

לקוח/ה נכבד/ה, אנו מתכבדים להגיש את חישוב צריכת החשמל לתקופה 01/04/22 - 30/04/22:

11 - 14086121(3x63)

סוג תעריף	סוג צריכה	קריאה קודמת	קריאה נוכחית	סה"כ צריכה בקוט"ש	מחיר לקוט"ש בא"ג	סה"כ לתשלום
פרטי חשבון עבור תאריכים:						
777	פסגה	01/04/22	30/04/22	315.70	46.64	147.24 ₪
778	גבע	49,142.80	49,254.70	111.90	38.61	43.20 ₪
779	שפל	59,219.50	59,318.80	99.30	31.90	31.68 ₪

סה"כ לדיר:

פסגה	גבע	שפל	סה"כ	שיא ביקוש
315.70	111.90	99.30	526.90	9.18
147.24 ₪	43.20 ₪	31.68 ₪	222.12 ₪	

סה"כ צריכה
 סה"כ לתשלום

214.45 ₪	תשלום קבוע	
11.18 ₪	תשלום עבור גודל חיבור בKVA (3x63)	
447.76 ₪	סה"כ לתשלום	לא כולל מע"מ

התפלגות חיוב בש"ח לפי תעו"ז

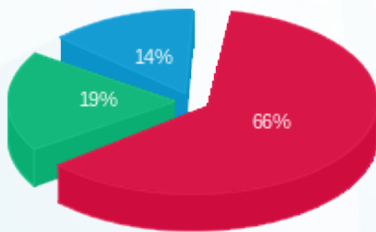

■ פסגה (147.24 ₪)
 ■ גבע (43.20 ₪)
 ■ שפל (31.68 ₪)

הסטוריית צריכה בקוט"ש

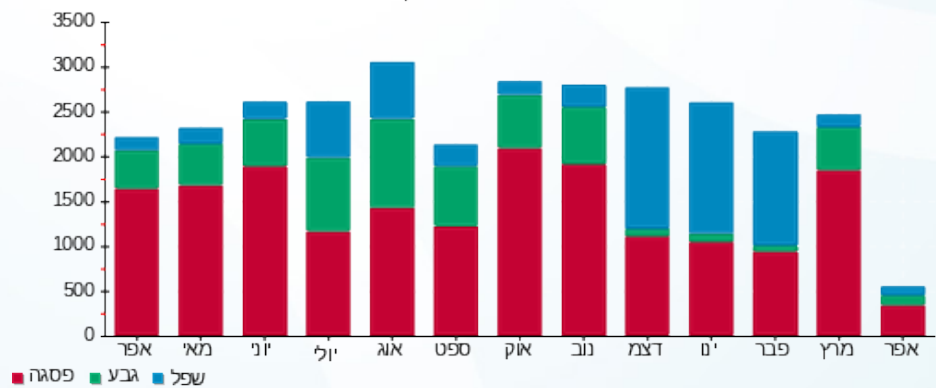



01/05/22 תאריך הפקדה:
 30/04/22 תאריך קריאה נוכחית:
 01/04/22 תאריך קריאה קודמת:

שם דייר: B65 - תיק התיקים
 שם אתר: עזריאלי רמלה

לקוח/ה נכבד/ה, אנו מתכבדים להגיש את חישוב צריכת החשמל לתקופה 01/04/22 - 30/04/22:

7 - 14086121 (3x63)

סוג תעריף	סוג צריכה	קריאה קודמת	קריאה נוכחית	סה"כ צריכה בקוט"ש	מחיר לקוט"ש בא"ג	סה"כ לתשלום
פרטי חשבון עבור תאריכים:						
777	פסגה	01/04/22	30/04/22	270.20	46.64	126.02 ₪
778	גבע	11,193.00	11,289.80	96.80	38.61	37.37 ₪
779	שפל	17,702.10	17,811.20	109.10	31.90	34.80 ₪

סה"כ לדייר:

פסגה	גבע	שפל	סה"כ	שיא ביקוש
270.20	96.80	109.10	476.10	2.03
126.02 ₪	37.37 ₪	34.80 ₪	198.20 ₪	

סה"כ צריכה
 סה"כ לתשלום

214.45 ₪	תשלום קבוע	
11.18 ₪	תשלום עבור גודל חיבור בKVA (3x63)	
423.83 ₪	סה"כ לתשלום	לא כולל מע"מ

התפלגות חיוב בש"ח לפי תעו"ז

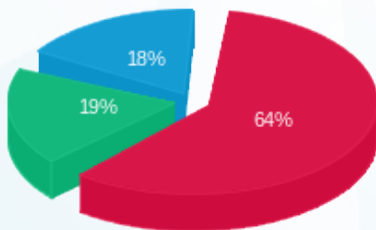

פסגה (126.02 ₪)
 גבע (37.37 ₪)
 שפל (34.80 ₪)

הסטוריית צריכה בקוט"ש

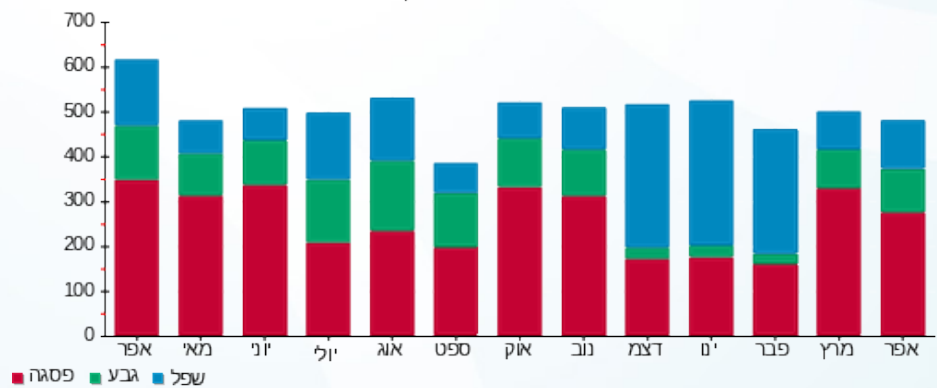



01/05/22

תאריך הפקה:

שם דייר: B66 - דה מרקט

30/04/22

תאריך קריאה נוכחית:

שם אתר: עזריאלי רמלה

01/04/22

תאריך קריאה קודמת:

לקוח/ה נכבד/ה, אנו מתכבדים להגיש את חישוב צריכת החשמל לתקופה **01/04/22 - 30/04/22**:

B66 - דה מרקט - 6 - 14086121(3x63)

סוג תעריף	סוג צריכה	קריאה קודמת	קריאה נוכחית	סה"כ צריכה בקוט"ש	מחיר לקוט"ש בא"ג	סה"כ לתשלום
פרטי חשבון עבור תאריכים:						
777	פסגה	01/04/22	30/04/22	541.90	46.64	252.74 ₪
778	גבע	8,033.30	8,197.70	164.40	38.61	63.47 ₪
779	שפל	12,680.90	12,743.80	62.90	31.90	20.07 ₪

סה"כ לדייר:

פסגה	גבע	שפל	סה"כ	שיא ביקוש
541.90	164.40	62.90	769.20	4.84
252.74 ₪	63.47 ₪	20.07 ₪	336.28 ₪	

סה"כ צריכה

סה"כ לתשלום

214.45 ₪	תשלום קבוע	
11.18 ₪	תשלום עבור גודל חיבור בKVA (3x63)	
561.92 ₪	סה"כ לתשלום	לא כולל מע"מ

התפלגות חיוב בש"ח לפי תע"ז

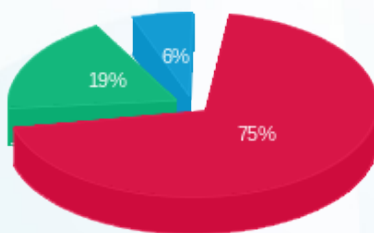

- פסגה (252.74 ₪) - 75%
- גבע (63.47 ₪) - 19%
- שפל (20.07 ₪) - 6%

הסטוריית צריכה בקוט"ש

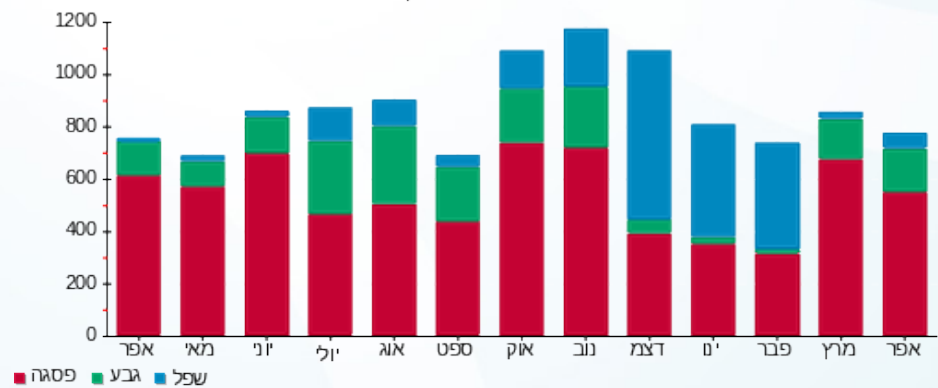



01/05/22

תאריך הפקה:

שם דייר: B67 - פאזלנד

30/04/22

תאריך קריאה נוכחית:

שם אתר: עזריאלי רמלה

01/04/22

תאריך קריאה קודמת:

לקוח/ה נכבד/ה, אנו מתכבדים להגיש את חישוב צריכת החשמל לתקופה **01/04/22 - 30/04/22**:

פאזלנד - 5 - 14086121 (3x63)

סוג תעריף	סוג צריכה	קריאה קודמת	קריאה נוכחית	סה"כ צריכה בקוט"ש	מחיר לקוט"ש בא"ג	סה"כ לתשלום
פרטי חשבון עבור תאריכים:						
777	פסגה	01/04/22	30/04/22	231.10	46.64	107.79 ₪
778	גבע	4,285.00	4,348.70	63.70	38.61	24.59 ₪
779	שפל	5,446.90	5,456.60	9.70	31.90	3.09 ₪

סה"כ לדיר:

פסגה	גבע	שפל	סה"כ	שיא ביקוש
231.10	63.70	9.70	304.50	2.05
107.79 ₪	24.59 ₪	3.09 ₪	135.47 ₪	

סה"כ צריכה

סה"כ לתשלום

214.45 ₪	תשלום קבוע	
11.18 ₪	תשלום עבור גודל חיבור בKVA (3x63)	
361.11 ₪	סה"כ לתשלום	לא כולל מע"מ

התפלגות חיוב בש"ח לפי תע"ז

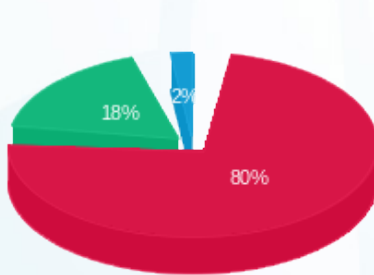

- פסגה (107.79 ₪) - 80%
- גבע (24.59 ₪) - 18%
- שפל (3.09 ₪) - 2%

הסטוריית צריכה בקוט"ש

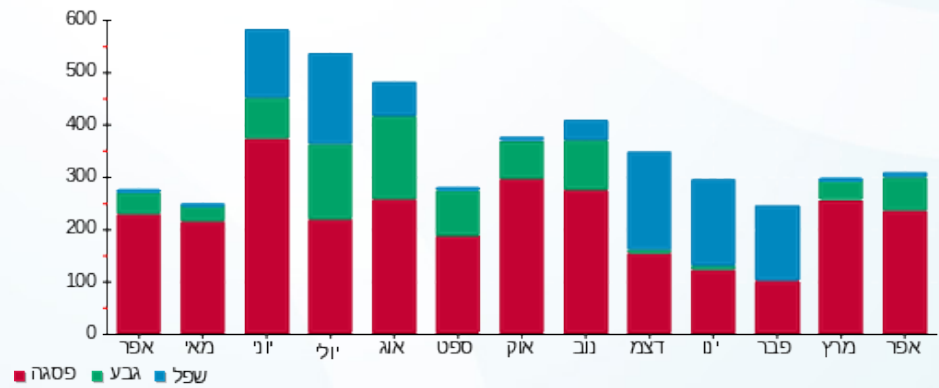



01/05/22 תאריך הפקה:
 30/04/22 תאריך קריאה נוכחית:
 01/04/22 תאריך קריאה קודמת:

שם דייר: B68 - זיפ
 שם אתר: עזריאלי רמלה

לקוח/ה נכבד/ה, אנו מתכבדים להגיש את חישוב צריכת החשמל לתקופה 01/04/22 - 30/04/22:

4 - 14086121 (3x63)

סוג תעריף	סוג צריכה	קריאה קודמת	קריאה נוכחית	סה"כ צריכה בקוט"ש	מחיר לקוט"ש בא"ג	סה"כ לתשלום
פרטי חשבון עבור תאריכים:						
777	פסגה	01/04/22	30/04/22	673.90	46.64	314.31 ₪
778	גבע	15,088.50	15,341.10	252.60	38.61	97.53 ₪
779	שפל	17,267.60	17,527.10	259.50	31.90	82.78 ₪

סה"כ לדייר:

פסגה	גבע	שפל	סה"כ	שיא ביקוש
673.90	252.60	259.50	1,186.00	4.39
314.31 ₪	97.53 ₪	82.78 ₪	494.62 ₪	

סה"כ צריכה
 סה"כ לתשלום

214.45 ₪	תשלום קבוע	
11.18 ₪	תשלום עבור גודל חיבור בKVA (3x63)	
720.25 ₪	סה"כ לתשלום	לא כולל מע"מ

התפלגות חיוב בש"ח לפי תע"ז

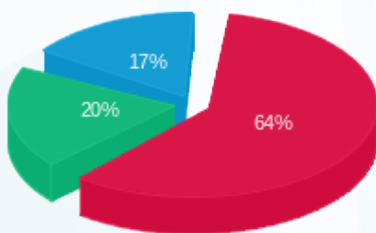

פסגה (314.31 ₪)
 גבע (97.53 ₪)
 שפל (82.78 ₪)

הסטוריית צריכה בקוט"ש

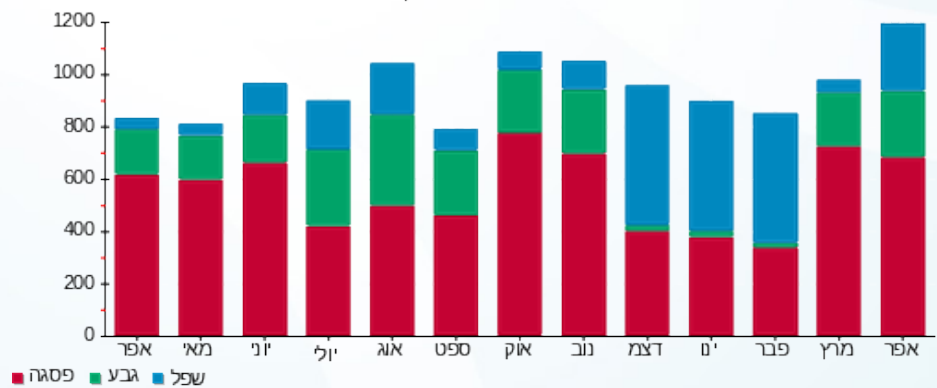



01/05/22 תאריך הפקה:
 30/04/22 תאריך קריאה נוכחית:
 01/04/22 תאריך קריאה קודמת:

שם דייר: B7 - תמנון
 שם אתר: עזריאלי רמלה

לקוח/ה נכבד/ה, אנו מתכבדים להגיש את חישוב צריכת החשמל לתקופה 01/04/22 - 30/04/22:

14 - 13080889(3x80)

סוג תעריף	סוג צריכה	קריאה קודמת	קריאה נוכחית	סה"כ צריכה בקוט"ש	מחיר לקוט"ש בא"ג	סה"כ לתשלום
		01/04/22	30/04/22			
777	פסגה	70,613.20	71,609.10	995.90	46.64	464.49 ₪
778	גבע	26,452.50	26,806.10	353.60	38.61	136.52 ₪
779	שפל	27,652.00	27,770.90	118.90	31.90	37.93 ₪

סה"כ לדייר:

פסגה	גבע	שפל	סה"כ	שיא ביקוש
995.90	353.60	118.90	1,468.40	8.57
464.49 ₪	136.52 ₪	37.93 ₪	638.94 ₪	

סה"כ צריכה
 סה"כ לתשלום

214.45 ₪	תשלום קבוע	
14.20 ₪	תשלום עבור גודל חיבור בKVA (3x80)	
867.59 ₪	סה"כ לתשלום	לא כולל מע"מ

התפלגות חיוב בש"ח לפי תע"ז

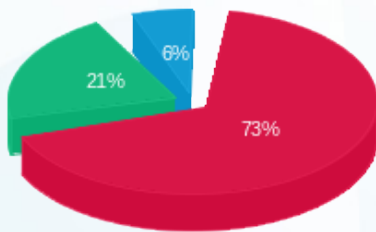

פסגה (464.49 ₪) 73%
 גבע (136.52 ₪) 21%
 שפל (37.93 ₪) 6%

הסטוריית צריכה בקוט"ש

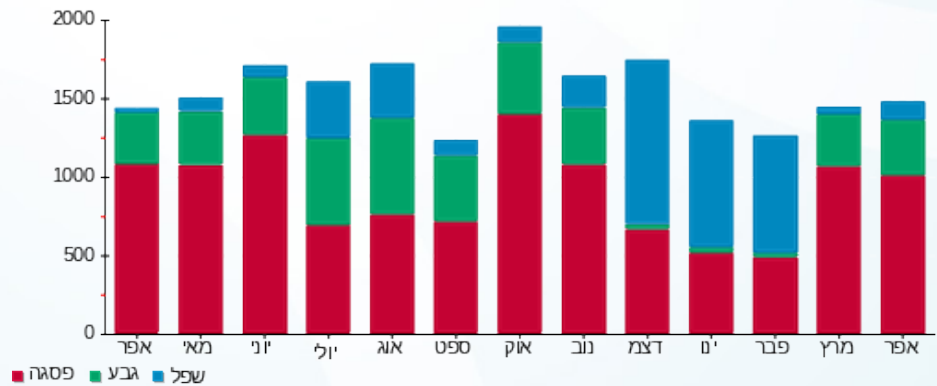



01/05/22 תאריך הפקדה:
 30/04/22 תאריך קריאה נוכחית:
 01/04/22 תאריך קריאה קודמת:

שם דייר: B71-טרקלין
 שם אתר: עזריאלי רמלה

לקוח/ה נכבד/ה, אנו מתכבדים להגיש את חישוב צריכת החשמל לתקופה 01/04/22 - 30/04/22:

B71-טרקלין - 1 - 14086121(3x63)

סה"כ לתשלום	מחיר לקוט"ש בא"ג	סה"כ צריכה בקוט"ש	קריאה נוכחית	קריאה קודמת	סוג צריכה	סוג תעריף
			30/04/22	01/04/22		פרטי חשבון עבור תאריכים:
₪ 800.11	46.64	1,715.50	110,022.50	108,307.00	פסגה	777
₪ 223.98	38.61	580.10	38,461.80	37,881.70	גבע	778
₪ 87.66	31.90	274.80	40,489.90	40,215.10	שפל	779

סה"כ לדייר:

שיא ביקוש	סה"כ	שפל	גבע	פסגה
9.04	2,570.40	274.80	580.10	1,715.50
	₪ 1,111.75	₪ 87.66	₪ 223.98	₪ 800.11

סה"כ צריכה
 סה"כ לתשלום

₪ 214.45	תשלום קבוע	
₪ 11.18	תשלום עבור גודל חיבור בKVA (3x63)	
₪ 1,337.38	סה"כ לתשלום	לא כולל מע"מ

התפלגות חיוב בש"ח לפי תע"ז

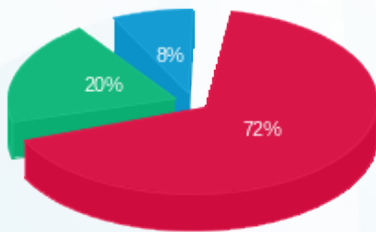

פסגה (₪ 800.11)
 גבע (₪ 223.98)
 שפל (₪ 87.66)

הסטוריית צריכה בקוט"ש

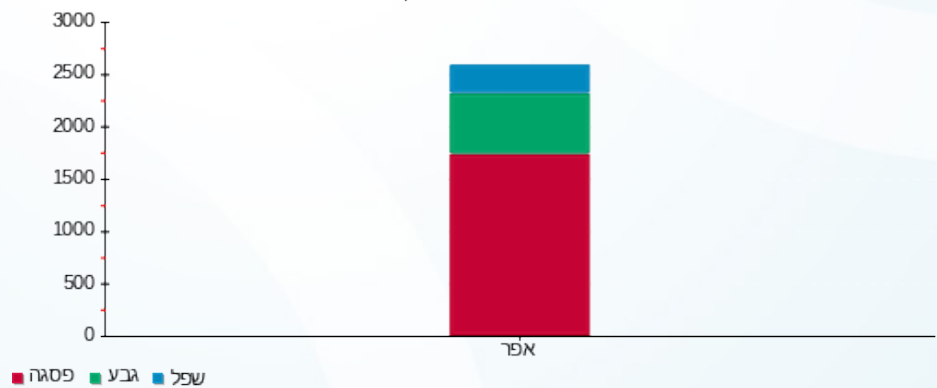

פסגה גבע שפל





01/05/22 תאריך הפקה:
 30/04/22 תאריך קריאה נוכחית:
 01/04/22 תאריך קריאה קודמת:

שם דייר: B74 - שילב
 שם אתר: עזריאלי רמלה

לקוח/ה נכבד/ה, אנו מתכבדים להגיש את חישוב צריכת החשמל לתקופה 01/04/22 - 30/04/22:

שילב - 9 - 16226499(3x63)

סוג תעריף	סוג צריכה	קריאה קודמת	קריאה נוכחית	סה"כ צריכה בקוט"ש	מחיר לקוט"ש בא"ג	סה"כ לתשלום
פרטי חשבון עבור תאריכים:						
777	פסגה	01/04/22	30/04/22	1,209.50	46.64	564.11 ₪
778	גבע	32,986.60	33,535.70	549.10	38.61	212.01 ₪
779	שפל	41,776.60	42,805.50	1,028.90	31.90	328.22 ₪

סה"כ לדייר:

פסגה	גבע	שפל	סה"כ	שיא ביקוש
1,209.50	549.10	1,028.90	2,787.50	11.20
₪ 564.11	₪ 212.01	₪ 328.22	₪ 1,104.34	

סה"כ צריכה
 סה"כ לתשלום

214.45 ₪	תשלום קבוע	
11.18 ₪	תשלום עבור גודל חיבור בKVA (3x63)	
1,329.97 ₪	סה"כ לתשלום	לא כולל מע"מ

התפלגות חיוב בש"ח לפי תעו"ז

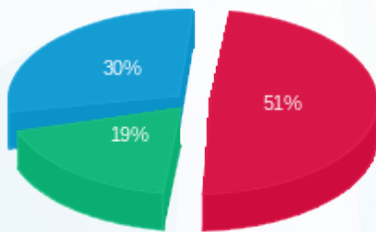

פסגה (₪ 564.11) 51%
 גבע (₪ 212.01) 19%
 שפל (₪ 328.22) 30%

הסטוריית צריכה בקוט"ש

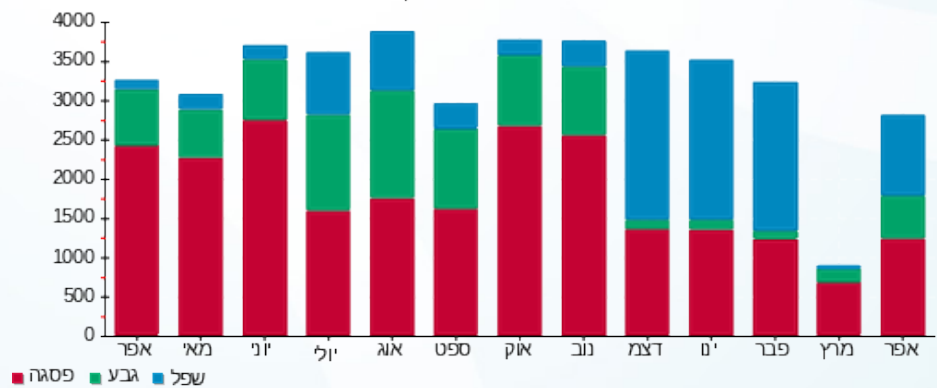



01/05/22 תאריך הפקה:
 30/04/22 תאריך קריאה נוכחית:
 01/04/22 תאריך קריאה קודמת:

שם דייר: CARE - B76
 שם אתר: עזריאלי רמלה

לקוח/ה נכבד/ה, אנו מתכבדים להגיש את חישוב צריכת החשמל לתקופה 01/04/22 - 30/04/22:

CARE - (3x63)16226499 - 11

סה"כ לתשלום	מחיר לקוט"ש בא"ג	סה"כ צריכה בקוט"ש	קריאה נוכחית	קריאה קודמת	סוג צריכה	סוג תעריף
			30/04/22	01/04/22	פרטי חשבון עבור תאריכים:	
219.44 ₪	46.64	470.50	30,544.60	30,074.10	פסגה	777
72.78 ₪	38.61	188.50	9,937.30	9,748.80	גבע	778
127.89 ₪	31.90	400.90	24,317.70	23,916.80	שפל	779

סה"כ לדייר:

שיא ביקוש	סה"כ	שפל	גבע	פסגה
8.52	1,059.90	400.90	188.50	470.50
	420.11 ₪	127.89 ₪	72.78 ₪	219.44 ₪

סה"כ צריכה
 סה"כ לתשלום

214.45 ₪	תשלום קבוע	
11.18 ₪	תשלום עבור גודל חיבור בKVA (3x63)	
645.74 ₪	סה"כ לתשלום	לא כולל מע"מ

התפלגות חיוב בש"ח לפי תע"ז

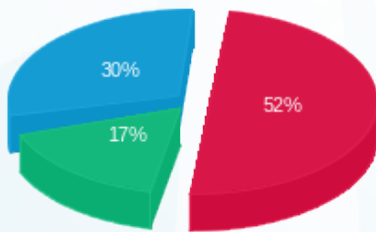

■ פסגה (219.44 ₪)
 ■ גבע (72.78 ₪)
 ■ שפל (127.89 ₪)

הסטוריית צריכה בקוט"ש

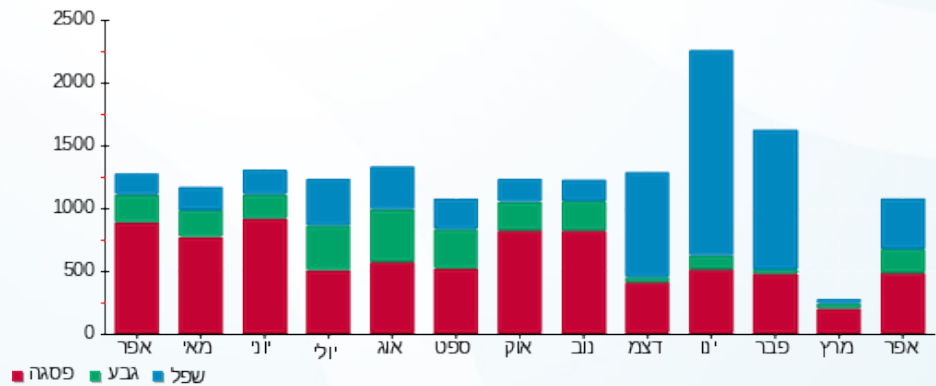



01/05/22

תאריך הפקה:

שם דייר: B78 - קפה נאמן

30/04/22

תאריך קריאה נוכחית:

שם אתר: עזריאלי רמלה

01/04/22

תאריך קריאה קודמת:

לקוח/ה נכבד/ה, אנו מתכבדים להגיש את חישוב צריכת החשמל לתקופה 01/04/22 - 30/04/22:

קפה נאמן - 5 - 16226499 (3x160)

סוג תעריף	סוג צריכה	קריאה קודמת	קריאה נוכחית	סה"כ צריכה בקוט"ש	מחיר לקוט"ש בא"ג	סה"כ לתשלום
פרטי חשבון עבור תאריכים:						
		01/04/22	30/04/22			
777	פסגה	133,162.40	135,686.60	2,524.20	46.64	1,177.29 ₪
778	גבע	69,961.40	71,153.20	1,191.80	38.61	460.15 ₪
779	שפל	194,519.80	197,204.60	2,684.80	31.90	856.45 ₪

סה"כ לדייר:

פסגה	גבע	שפל	סה"כ	שיא ביקוש
2,524.20	1,191.80	2,684.80	6,400.80	63.01
1,177.29 ₪	460.15 ₪	856.45 ₪	2,493.89 ₪	

סה"כ צריכה

סה"כ לתשלום

214.45 ₪	תשלום קבוע	
28.40 ₪	תשלום עבור גודל חיבור בKVA (3x160)	
2,736.74 ₪	סה"כ לתשלום	לא כולל מע"מ

התפלגות חיוב בש"ח לפי תע"ז

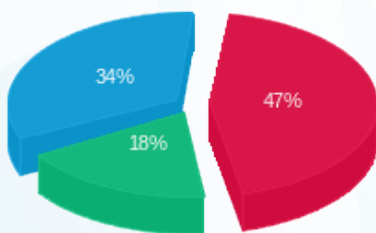

■ פסגה (1,177.29 ₪)
 ■ גבע (460.15 ₪)
 ■ שפל (856.45 ₪)

הסטוריית צריכה בקוט"ש

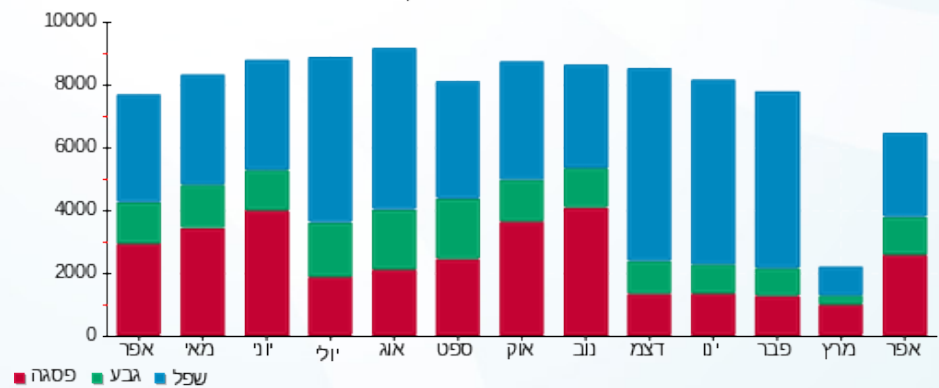



01/05/22

תאריך הפקה:

שם דייר: B79 - בסט מוביל

30/04/22

תאריך קריאה נוכחית:

שם אתר: עזריאלי רמלה

01/04/22

תאריך קריאה קודמת:

לקוח/ה נכבד/ה, אנו מתכבדים להגיש את חישוב צריכת החשמל לתקופה **01/04/22 - 30/04/22**:

בסט מוביל - 10 - 16226499(3x63)

סוג תעריף	סוג צריכה	קריאה קודמת	קריאה נוכחית	סה"כ צריכה בקוט"ש	מחיר לקוט"ש בא"ג	סה"כ לתשלום
פרטי חשבון עבור תאריכים:						
777	פסגה	01/04/22	30/04/22	255.40	46.64	119.12 ₪
778	גבע	7,656.20	7,768.30	112.10	38.61	43.28 ₪
779	שפל	11,937.40	12,176.50	239.10	31.90	76.27 ₪

סה"כ לדייר:

פסגה	גבע	שפל	סה"כ	שיא ביקוש
255.40	112.10	239.10	606.60	3.48
119.12 ₪	43.28 ₪	76.27 ₪	238.67 ₪	

סה"כ צריכה

סה"כ לתשלום

214.45 ₪	תשלום קבוע	
11.18 ₪	תשלום עבור גודל חיבור בKVA (3x63)	
464.31 ₪	סה"כ לתשלום	לא כולל מע"מ

התפלגות חיוב בש"ח לפי תע"ז

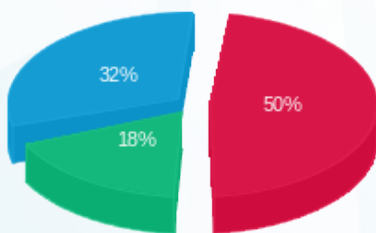

■ פסגה (119.12 ₪)
■ גבע (43.28 ₪)
■ שפל (76.27 ₪)

הסטוריית צריכה בקוט"ש

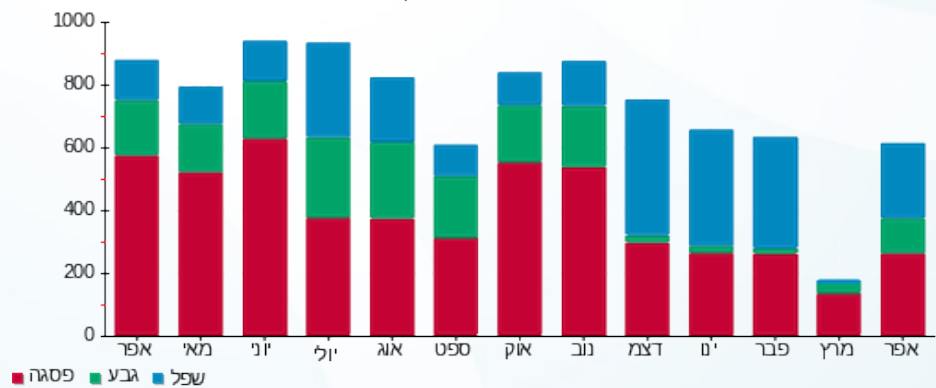



01/05/22

תאריך הפקדה:

שם דייר: B80 - הסטוק

30/04/22

תאריך קריאה נוכחית:

שם אתר: עזריאלי רמלה

01/04/22

תאריך קריאה קודמת:

לקוח/ה נכבד/ה, אנו מתכבדים להגיש את חישוב צריכת החשמל לתקופה 30/04/22 - 01/04/22:

הסטוק - 14 - 16226499 (3x100)

סוג תעריף	סוג צריכה	קריאה קודמת	קריאה נוכחית	סה"כ צריכה בקוט"ש	מחיר לקוט"ש בא"ג	סה"כ לתשלום
פרטי חשבון עבור תאריכים:						
777	פסגה	01/04/22	30/04/22	1,831.40	46.64	854.16 ₪
778	גבע	40,771.60	41,594.00	822.40	38.61	317.53 ₪
779	שפל	55,409.40	57,159.20	1,749.80	31.90	558.19 ₪

סה"כ לדייר:

פסגה	גבע	שפל	סה"כ	שיא ביקוש
1,831.40	822.40	1,749.80	4,403.60	15.89
854.16 ₪	317.53 ₪	558.19 ₪	1,729.88 ₪	

סה"כ צריכה

סה"כ לתשלום

214.45 ₪	תשלום קבוע	
17.75 ₪	תשלום עבור גודל חיבור בKVA (3x100)	
1,962.08 ₪	סה"כ לתשלום	לא כולל מע"מ

התפלגות חיוב בש"ח לפי תע"ז

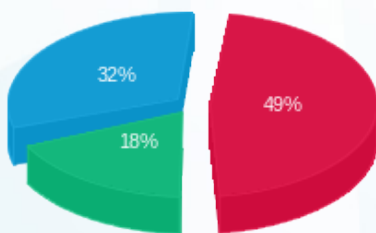

- פסגה (854.16 ₪) 49%
- גבע (317.53 ₪) 18%
- שפל (558.19 ₪) 32%

הסטוריית צריכה בקוט"ש

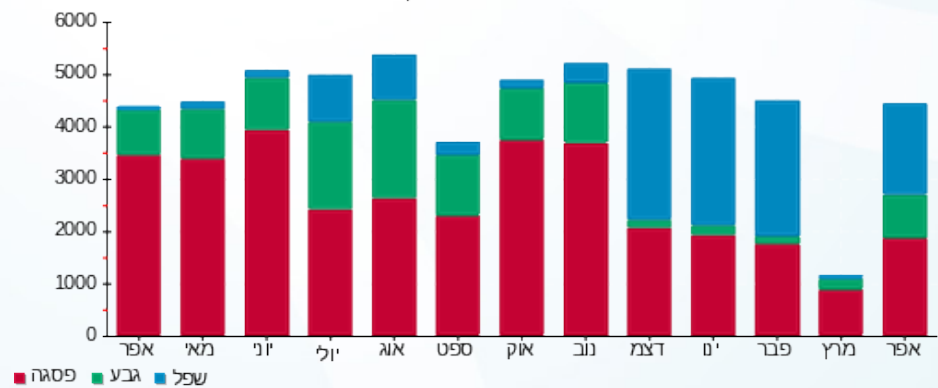



01/05/22

תאריך הפקדה:

שם דייר: B81 - ביגה
שם אתר: עזריאלי רמלה

30/04/22

תאריך קריאה נוכחית:

01/04/22

תאריך קריאה קודמת:

לקוח/ה נכבד/ה, אנו מתכבדים להגיש את חישוב צריכת החשמל לתקופה **01/04/22 - 30/04/22**:

ביגה - 2 - 14086121 (3x100)

סוג תעריף	סוג צריכה	קריאה קודמת	קריאה נוכחית	סה"כ צריכה בקוט"ש	מחיר לקוט"ש בא"ג	סה"כ לתשלום
פרטי חשבון עבור תאריכים:						
777	פסגה	01/04/22	30/04/22	1,022.00	46.64	476.66 ₪
778	גבע	90,087.30	90,507.00	419.70	38.61	162.05 ₪
779	שפל	221,399.70	222,065.10	665.40	31.90	212.26 ₪

סה"כ לדייר:

פסגה	גבע	שפל	סה"כ	שיא ביקוש
1,022.00	419.70	665.40	2,107.10	5.33
476.66 ₪	162.05 ₪	212.26 ₪	850.97 ₪	

סה"כ צריכה
סה"כ לתשלום

214.45 ₪	תשלום קבוע	
17.75 ₪	תשלום עבור גודל חיבור בKVA (3x100)	
1,083.17 ₪	סה"כ לתשלום	לא כולל מע"מ

התפלגות חיוב בש"ח לפי תעו"ז

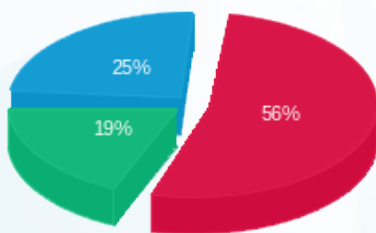

פסגה (476.66 ₪) - 56%
גבע (162.05 ₪) - 19%
שפל (212.26 ₪) - 25%

הסטוריית צריכה בקוט"ש

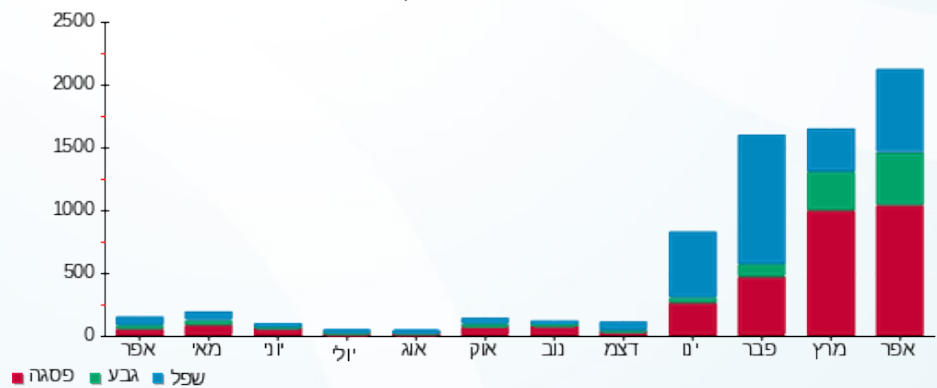



01/05/22 תאריך הפקדה:
 30/04/22 תאריך קריאה נוכחית:
 01/04/22 תאריך קריאה קודמת:

שם דייר: B83 - קיי אס פי
 שם אתר: עזריאלי רמלה

לקוח/ה נכבד/ה, אנו מתכבדים להגיש את חישוב צריכת החשמל לתקופה 01/04/22 - 30/04/22:

9 - 13080889 (3x63)

סוג תעריף	סוג צריכה	קריאה קודמת	קריאה נוכחית	סה"כ צריכה בקוט"ש	מחיר לקוט"ש בא"ג	סה"כ לתשלום
פרטי חשבון עבור תאריכים:						
777	פסגה	01/04/22	30/04/22	473.60	46.64	220.89 ₪
778	גבע	9,681.70	9,803.60	121.90	38.61	47.07 ₪
779	שפל	21,893.90	22,079.60	185.70	31.90	59.24 ₪

סה"כ לדייר:

פסגה	גבע	שפל	סה"כ	שיא ביקוש
473.60	121.90	185.70	781.20	3.72
220.89 ₪	47.07 ₪	59.24 ₪	327.19 ₪	

סה"כ צריכה
 סה"כ לתשלום

214.45 ₪	תשלום קבוע	
11.18 ₪	תשלום עבור גודל חיבור בKVA (3x63)	
552.82 ₪	סה"כ לתשלום	לא כולל מע"מ

התפלגות חיוב בש"ח לפי תעו"ז

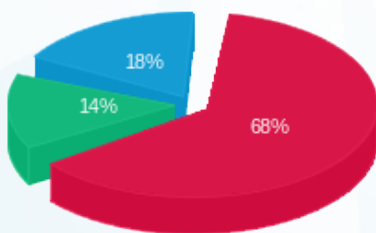

■ פסגה (220.89 ₪)
 ■ גבע (47.07 ₪)
 ■ שפל (59.24 ₪)

הסטוריית צריכה בקוט"ש

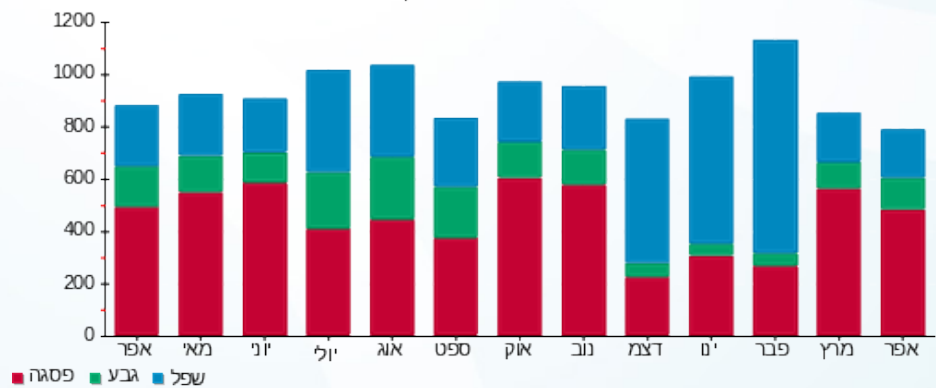



01/05/22

תאריך הפקדה:

שם דייר: D1 - בי פרש
שם אתר: עזריאלי רמלה

30/04/22

תאריך קריאה נוכחית:

01/04/22

תאריך קריאה קודמת:

לקוח/ה נכבד/ה, אנו מתכבדים להגיש את חישוב צריכת החשמל לתקופה **01/04/22 - 30/04/22**:

בי פרש - 3 - 15129237 (0x0)

סוג תעריף	סוג צריכה	קריאה קודמת	קריאה נוכחית	סה"כ צריכה בקוט"ש	מחיר לקוט"ש בא"ג	סה"כ לתשלום
פרטי חשבון עבור תאריכים:						
777	פסגה	01/04/22	30/04/22	707.70	46.64	330.07 ₪
778	גבע	4,562.80	4,834.10	271.30	38.61	104.75 ₪
779	שפל	13,524.00	14,176.80	652.80	31.90	208.24 ₪

סה"כ לדייר:

פסגה	גבע	שפל	סה"כ	שיא ביקוש
707.70	271.30	652.80	1,631.80	7.80
₪ 330.07	₪ 104.75	₪ 208.24	₪ 643.06	

סה"כ צריכה

סה"כ לתשלום

214.45 ₪	תשלום קבוע	
0.00 ₪	תשלום עבור גודל חיבור בKVA (0x0)	
857.51 ₪	סה"כ לתשלום	לא כולל מע"מ

התפלגות חיוב בש"ח לפי תע"ז

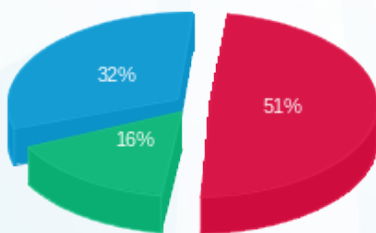

- פסגה (₪ 330.07) 51%
- גבע (₪ 104.75) 32%
- שפל (₪ 208.24) 16%

הסטוריית צריכה בקוט"ש

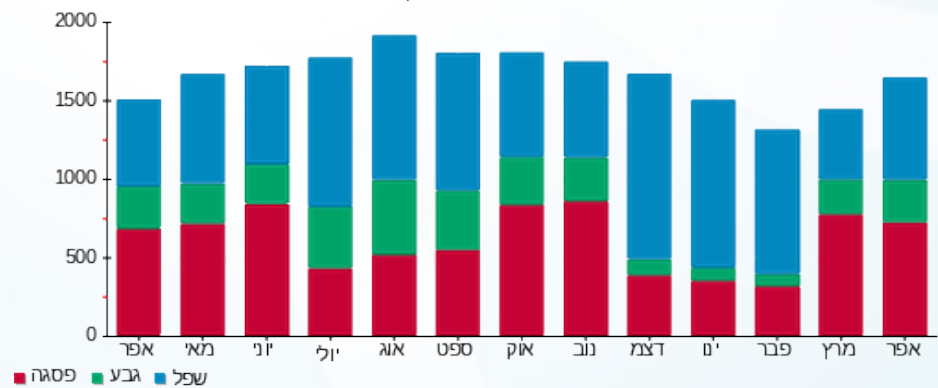

01/05/22 תאריך הפקה:
 30/04/22 תאריך קריאה נוכחית:
 01/04/22 תאריך קריאה קודמת:

שם דייר: D11 - פיקלייק (דוכן חשיבה יצירתית)
 שם אתר: עזריאלי רמלה

לקוח/ה נכבד/ה, אנו מתכבדים להגיש את חישוב צריכת החשמל לתקופה 01/04/22 - 30/04/22:

פיקלייק - 6 - 13080917(0x0)

סוג תעריף	סוג צריכה	קריאה קודמת	קריאה נוכחית	סה"כ צריכה בקוט"ש	מחיר לקוט"ש בא"ג	סה"כ לתשלום
פרטי חשבון עבור תאריכים:						
777	פסגה	01/04/22	30/04/22	154.20	46.64	71.92 ₪
778	גבע	2,035.00	2,094.80	59.80	38.61	23.09 ₪
779	שפל	2,350.20	2,381.10	30.90	31.90	9.86 ₪

סה"כ לדיר:

פסגה	גבע	שפל	סה"כ	שיא ביקוש
154.20	59.80	30.90	244.90	2.07
₪ 71.92	₪ 23.09	₪ 9.86	₪ 104.86	

סה"כ צריכה
 סה"כ לתשלום

214.45 ₪	תשלום קבוע	
0.00 ₪	תשלום עבור גודל חיבור בKVA (0x0)	
319.31 ₪	סה"כ לתשלום	לא כולל מע"מ

התפלגות חיוב בש"ח לפי תע"ז

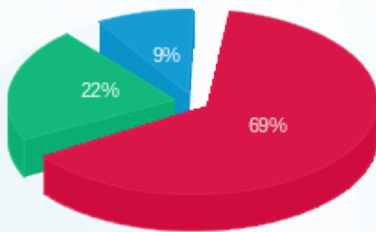

■ פסגה (₪ 71.92)
 ■ גבע (₪ 23.09)
 ■ שפל (₪ 9.86)

הסטוריית צריכה בקוט"ש

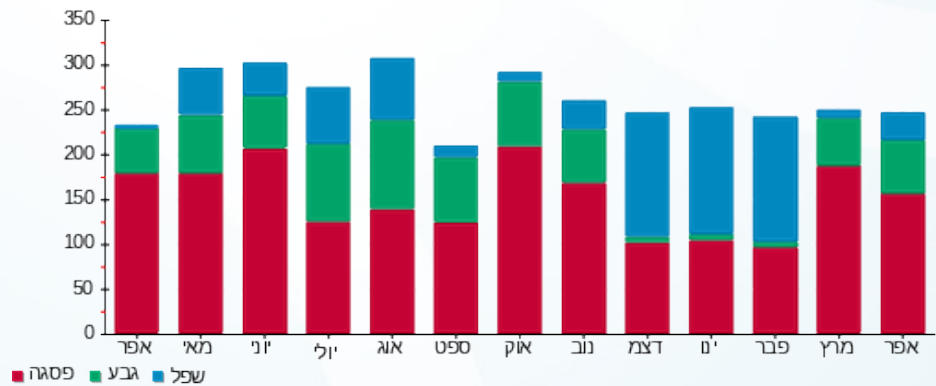



01/05/22

תאריך הפקדה:

שם דייר: D12 - דוקן פרצל

30/04/22

תאריך קריאה נוכחית:

שם אתר: עזריאלי רמלה

01/04/22

תאריך קריאה קודמת:

לקוח/ה נכבד/ה, אנו מתכבדים להגיש את חישוב צריכת החשמל לתקופה 01/04/22 - 30/04/22:

דוקן פרצל - 6 - 13080914 (3x63)

סוג תעריף	סוג צריכה	קריאה קודמת	קריאה נוכחית	סה"כ צריכה בקוט"ש	מחיר לקוט"ש בא"ג	סה"כ לתשלום
פרטי חשבון עבור תאריכים:						
777	פסגה	01/04/22	30/04/22	0.00	46.64	11,800.90 ₪
778	גבע	01/04/22	30/04/22	0.00	38.61	5,354.20 ₪
779	שפל	01/04/22	30/04/22	0.00	31.90	7,772.30 ₪

סה"כ לדייר:

פסגה	גבע	שפל	סה"כ	שיא ביקוש
0.00	0.00	0.00	0.00	
0.00 ₪	0.00 ₪	0.00 ₪	0.00 ₪	

סה"כ צריכה

סה"כ לתשלום

214.45 ₪	תשלום קבוע	
11.18 ₪	תשלום עבור גודל חיבור בKVA (3x63)	
225.63 ₪	סה"כ לתשלום	לא כולל מע"מ

התפלגות חיוב בש"ח לפי תעו"ז

הסטוריית צריכה בקוט"ש

פסגה (0.00 ₪)
גבע (0.00 ₪)
שפל (0.00 ₪)

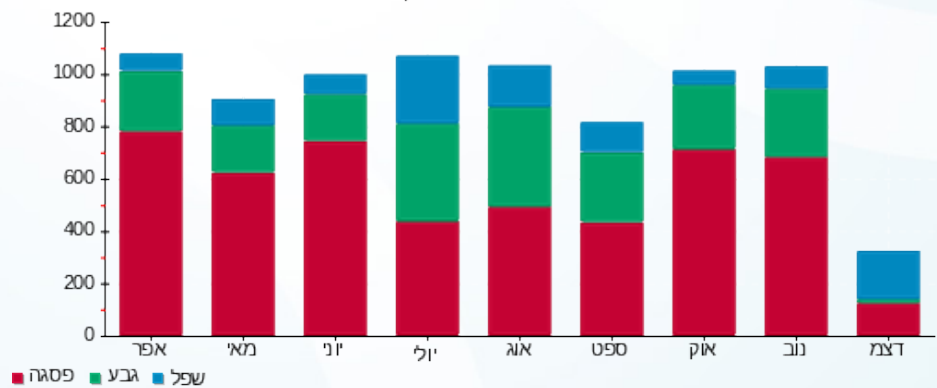

01/05/22 תאריך הפקה:
 30/04/22 תאריך קריאה נוכחית:
 01/04/22 תאריך קריאה קודמת:

שם דייר: D13 - דוכן ממתקים אפנדיס
 שם אתר: עזריאלי רמלה

לקוח/ה נכבד/ה, אנו מתכבדים להגיש את חישוב צריכת החשמל לתקופה 01/04/22 - 30/04/22:

4 - 13080914(3x63)

סוג תעריף	סוג צריכה	קריאה קודמת	קריאה נוכחית	סה"כ צריכה בקוט"ש	מחיר לקוט"ש בא"ג	סה"כ לתשלום
			30/04/22	01/04/22	פרטי חשבון עבור תאריכים:	
777	פסגה	26,336.20	26,623.10	286.90	46.64	133.81 ₪
778	גבע	13,529.80	13,648.60	118.80	38.61	45.87 ₪
779	שפל	38,796.90	38,985.70	188.80	31.90	60.23 ₪

סה"כ לדייר:

פסגה	גבע	שפל	סה"כ	שיא ביקוש
286.90	118.80	188.80	594.50	1.83
133.81 ₪	45.87 ₪	60.23 ₪	239.91 ₪	

סה"כ צריכה
 סה"כ לתשלום

214.45 ₪	תשלום קבוע	
11.18 ₪	תשלום עבור גודל חיבור בKVA (3x63)	
465.54 ₪	סה"כ לתשלום	לא כולל מע"מ

התפלגות חיוב בש"ח לפי תע"ז

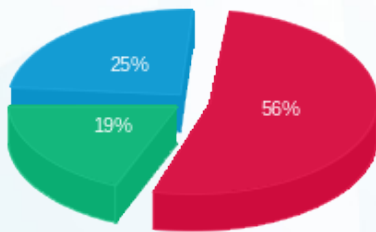

■ פסגה (133.81 ₪)
 ■ גבע (45.87 ₪)
 ■ שפל (60.23 ₪)

הסטוריית צריכה בקוט"ש

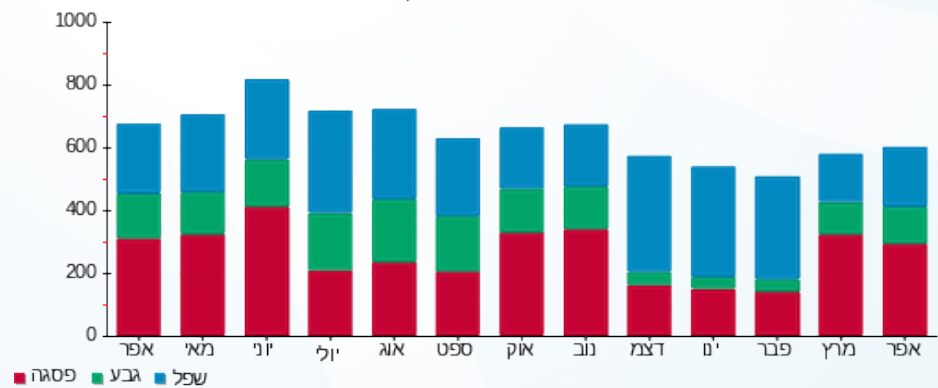

01/05/22 תאריך הפקה:
 30/04/22 תאריך קריאה נוכחית:
 01/04/22 תאריך קריאה קודמת:

שם דייר: D14 - דוכן מחסני חשמל
 שם אתר: עזריאלי רמלה

לקוח/ה נכבד/ה, אנו מתכבדים להגיש את חישוב צריכת החשמל לתקופה 01/04/22 - 30/04/22:

D14 - דוכן מחסני חשמל - 4 - 13044096(3x63)

סוג תעריף	סוג צריכה	קריאה קודמת	קריאה נוכחית	סה"כ צריכה בקוט"ש	מחיר לקוט"ש בא"ג	סה"כ לתשלום
פרטי חשבון עבור תאריכים:						
777	פסגה	01/04/22	30/04/22	201.70	46.64	94.07 ₪
778	גבע	3,585.80	3,666.00	80.20	38.61	30.97 ₪
779	שפל	10,123.30	10,230.30	107.00	31.90	34.13 ₪

סה"כ לדייר:

פסגה	גבע	שפל	סה"כ	שיא ביקוש
201.70	80.20	107.00	388.90	1.52
94.07 ₪	30.97 ₪	34.13 ₪	159.17 ₪	

סה"כ צריכה
 סה"כ לתשלום

214.45 ₪	תשלום קבוע	
11.18 ₪	תשלום עבור גודל חיבור בKVA (3x63)	
384.80 ₪	סה"כ לתשלום	לא כולל מע"מ

התפלגות חיוב בש"ח לפי תע"ז

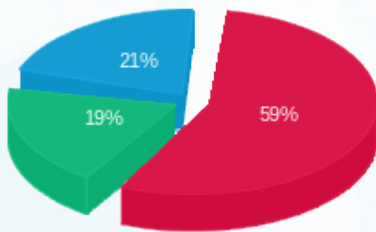

פסגה (94.07 ₪)
 גבע (30.97 ₪)
 שפל (34.13 ₪)

הסטוריית צריכה בקוט"ש

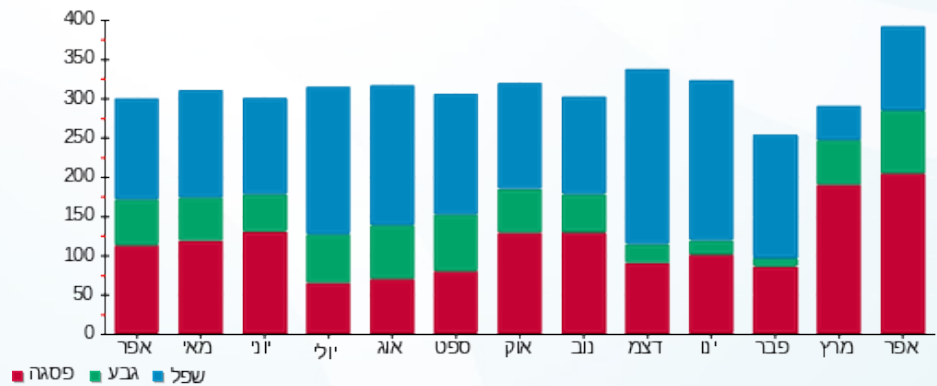



01/05/22

תאריך הפקדה:

שם דייר: D15 - יחזקאל נחי ויאיר תמיר (דוכן אושי אושי)
שם אתר: עזריאלי רמלה

30/04/22

תאריך קריאה נוכחית:

01/04/22

תאריך קריאה קודמת:

לקוח/ה נכבד/ה, אנו מתכבדים להגיש את חישוב צריכת החשמל לתקופה 01/04/22 - 30/04/22:

יחזקאל נחי ויאיר תמיר - 7 - 13080914(3x63)

סוג תעריף	סוג צריכה	קריאה קודמת	קריאה נוכחית	סה"כ צריכה בקוט"ש	מחיר לקוט"ש בא"ג	סה"כ לתשלום
פרטי חשבון עבור תאריכים:						
777	פסגה	01/04/22	30/04/22	559.70	46.64	261.04 ₪
778	גבע	19,360.00	19,609.50	249.50	38.61	96.33 ₪
779	שפל	42,960.30	43,293.80	333.50	31.90	106.39 ₪

סה"כ לדייר:

פסגה	גבע	שפל	סה"כ	שיא ביקוש
559.70	249.50	333.50	1,142.70	5.49
261.04 ₪	96.33 ₪	106.39 ₪	463.76 ₪	

סה"כ צריכה

סה"כ לתשלום

214.45 ₪	תשלום קבוע	
11.18 ₪	תשלום עבור גודל חיבור בKVA (3x63)	
689.40 ₪	סה"כ לתשלום	לא כולל מע"מ

התפלגות חיוב בש"ח לפי תע"ז

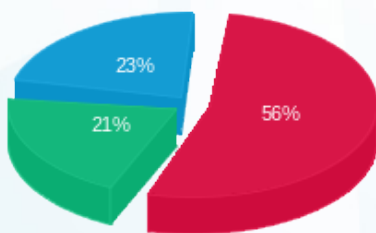

- פסגה (261.04 ₪) - 56%
- גבע (96.33 ₪) - 21%
- שפל (106.39 ₪) - 23%

הסטוריית צריכה בקוט"ש

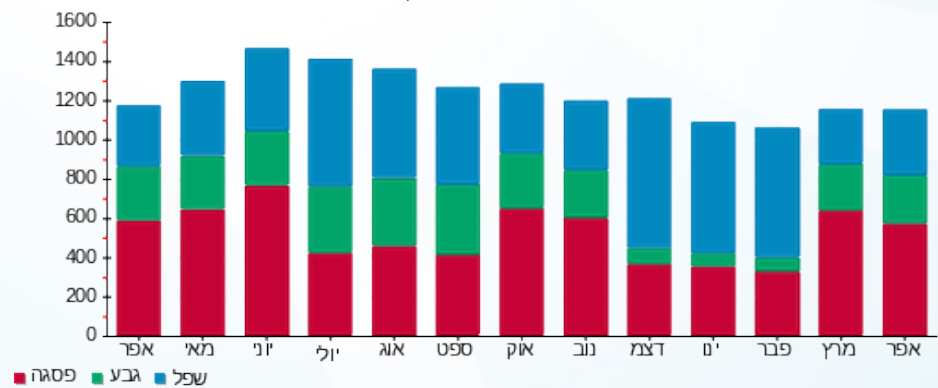

01/05/22 תאריך הפקה:
 30/04/22 תאריך קריאה נוכחית:
 01/04/22 תאריך קריאה קודמת:

שם דייר: D18 - דוכן דינמיקה סלולר
 שם אתר: עזריאלי רמלה

לקוח/ה נכבד/ה, אנו מתכבדים להגיש את חישוב צריכת החשמל לתקופה 01/04/22 - 30/04/22:

דוכן דינמיקה - 8 - 15129237(3x63)

סוג תעריף	סוג צריכה	קריאה קודמת	קריאה נוכחית	סה"כ צריכה בקוט"ש	מחיר לקוט"ש בא"ג	סה"כ לתשלום
פרטי חשבון עבור תאריכים:						
777	פסגה	01/04/22	30/04/22	105.70	46.64	49.30 ₪
778	גבע	6,678.00	6,716.90	38.90	38.61	15.02 ₪
779	שפל	15,729.60	15,787.60	58.00	31.90	18.50 ₪

סה"כ לדייר:

פסגה	גבע	שפל	סה"כ	שיא ביקוש
105.70	38.90	58.00	202.60	2.48
₪ 49.30	₪ 15.02	₪ 18.50	₪ 82.82	

סה"כ צריכה
 סה"כ לתשלום

214.45 ₪	תשלום קבוע	
11.18 ₪	תשלום עבור גודל חיבור בKVA (3x63)	
308.45 ₪	סה"כ לתשלום	לא כולל מע"מ

התפלגות חיוב בש"ח לפי תעו"ז

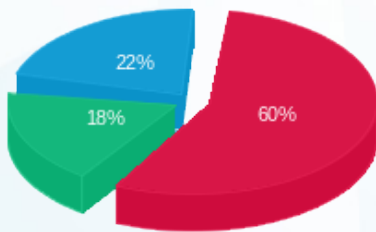

פסגה (₪ 49.30)
 גבע (₪ 15.02)
 שפל (₪ 18.50)

הסטוריית צריכה בקוט"ש

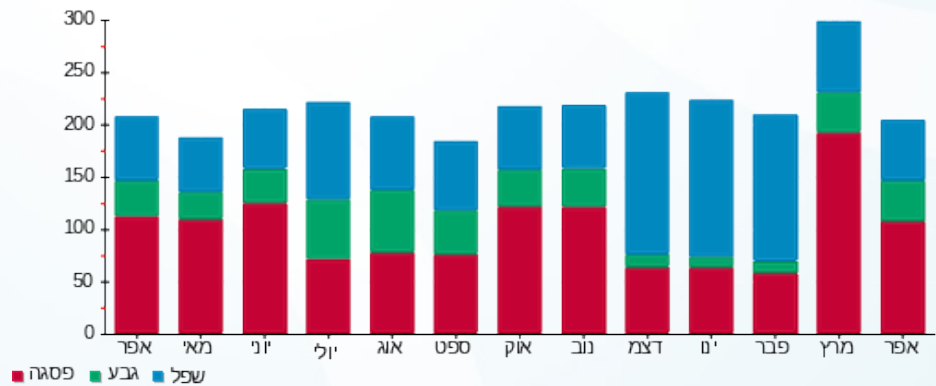



01/05/22 תאריך הפקה:
 30/04/22 תאריך קריאה נוכחית:
 01/04/22 תאריך קריאה קודמת:

שם דייר: D23 - דוכן ריבר
 שם אתר: עזריאלי רמלה

לקוח/ה נכבד/ה, אנו מתכבדים להגיש את חישוב צריכת החשמל לתקופה 01/04/22 - 30/04/22:

6 - 13044096 (3x63)

סוג תעריף	סוג צריכה	קריאה קודמת	קריאה נוכחית	סה"כ צריכה בקוט"ש	מחיר לקוט"ש בא"ג	סה"כ לתשלום
פרטי חשבון עבור תאריכים:						
777	פסגה	01/04/22	30/04/22	702.70	46.64	327.74 ₪
778	גבע	17,143.80	17,474.90	331.10	38.61	127.84 ₪
779	שפל	38,265.70	38,760.80	495.10	31.90	157.94 ₪

סה"כ לדייר:

פסגה	גבע	שפל	סה"כ	שיא ביקוש
702.70	331.10	495.10	1,528.90	7.11
327.74 ₪	127.84 ₪	157.94 ₪	613.51 ₪	

סה"כ צריכה
 סה"כ לתשלום

214.45 ₪	תשלום קבוע	
11.18 ₪	תשלום עבור גודל חיבור בKVA (3x63)	
839.15 ₪	סה"כ לתשלום	לא כולל מע"מ

התפלגות חיוב בש"ח לפי תעו"ז

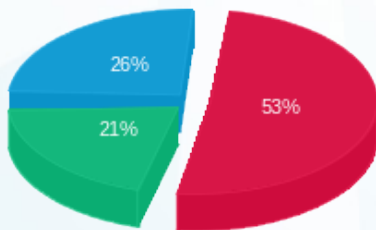

פסגה (327.74 ₪) ■
 גבע (127.84 ₪) ■
 שפל (157.94 ₪) ■

הסטוריית צריכה בקוט"ש

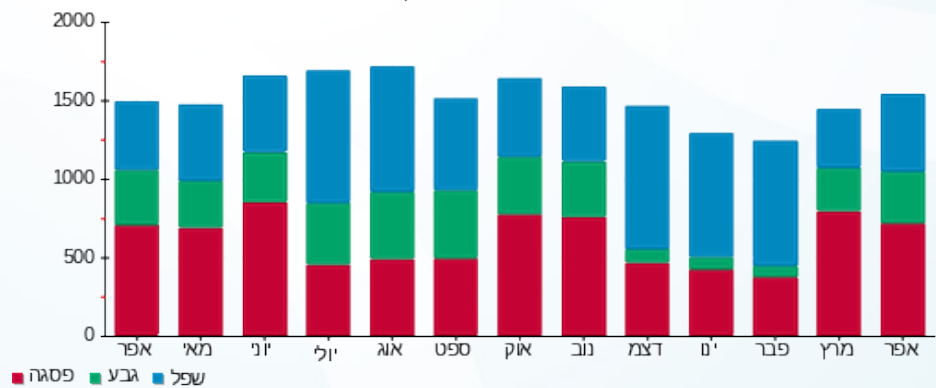

פסגה ■ גבע ■ שפל



01/05/22 תאריך הפקה:
 30/04/22 תאריך קריאה נוכחית:
 01/04/22 תאריך קריאה קודמת:

שם דייר: D24a - פעלטון
 שם אתר: עזריאלי רמלה

לקוח/ה נכבד/ה, אנו מתכבדים להגיש את חישוב צריכת החשמל לתקופה 01/04/22 - 30/04/22:

פעלטון - 7 - 13044096 (3x63)

סוג תעריף	סוג צריכה	קריאה קודמת	קריאה נוכחית	סה"כ צריכה בקוט"ש	מחיר לקוט"ש בא"ג	סה"כ לתשלום
פרטי חשבון עבור תאריכים:						
777	פסגה	01/04/22	30/04/22	696.70	46.64	324.94 ₪
778	גבע	1,738.70	1,867.70	129.00	38.61	49.81 ₪
779	שפל	3,331.30	3,331.40	0.10	31.90	0.03 ₪

סה"כ לדייר:

פסגה	גבע	שפל	סה"כ	שיא ביקוש
696.70	129.00	0.10	825.80	3.92
324.94 ₪	49.81 ₪	0.03 ₪	374.78 ₪	

סה"כ צריכה
 סה"כ לתשלום

214.45 ₪	תשלום קבוע	
11.18 ₪	תשלום עבור גודל חיבור בKVA (3x63)	
600.41 ₪	סה"כ לתשלום	לא כולל מע"מ

התפלגות חיוב בש"ח לפי תעו"ז

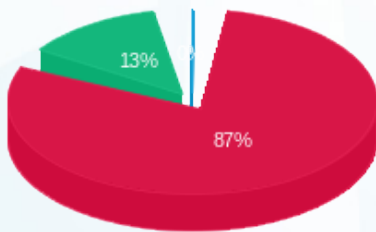

פסגה (324.94 ₪) 87%
 גבע (49.81 ₪) 13%
 שפל (0.03 ₪) 0%

הסטוריית צריכה בקוט"ש

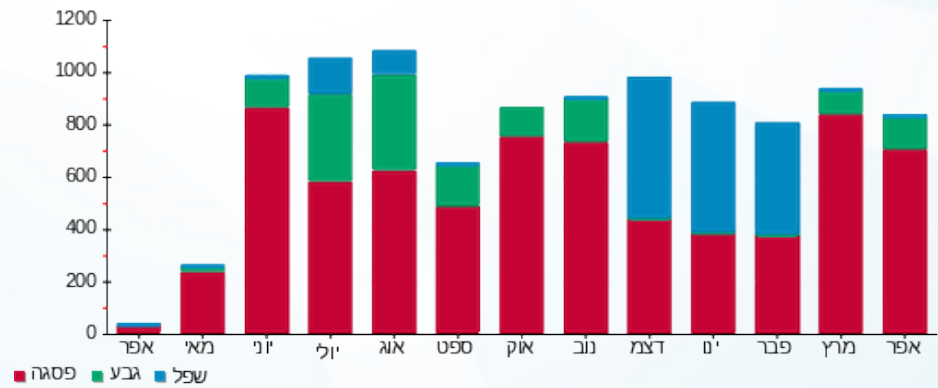



01/05/22 תאריך הפקה:
 30/04/22 תאריך קריאה נוכחית:
 01/04/22 תאריך קריאה קודמת:

שם דייר: D3 - דוכן מפעל הפיס
 שם אתר: עזריאלי רמלה

לקוח/ה נכבד/ה, אנו מתכבדים להגיש את חישוב צריכת החשמל לתקופה 01/04/22 - 30/04/22:

D3 - דוכן מפעל הפיס - 4 - 15129237(0x0)

סוג תעריף	סוג צריכה	קריאה קודמת	קריאה נוכחית	סה"כ צריכה בקוט"ש	מחיר לקוט"ש בא"ג	סה"כ לתשלום
פרטי חשבון עבור תאריכים:						
777	פסגה	01/04/22	30/04/22	97.50	46.64	45.47 ₪
778	גבע	2,380.70	2,419.50	38.80	38.61	14.98 ₪
779	שפל	6,332.30	6,448.60	116.30	31.90	37.10 ₪

סה"כ לדייר:

פסגה	גבע	שפל	סה"כ	שיא ביקוש
97.50	38.80	116.30	252.60	1.05
₪ 45.47	₪ 14.98	₪ 37.10	₪ 97.55	

סה"כ צריכה
 סה"כ לתשלום

214.45 ₪	תשלום קבוע
0.00 ₪	תשלום עבור גודל חיבור בKVA (0x0)
312.00 ₪	סה"כ לתשלום
לא כולל מע"מ	

התפלגות חיוב בש"ח לפי תעו"ז

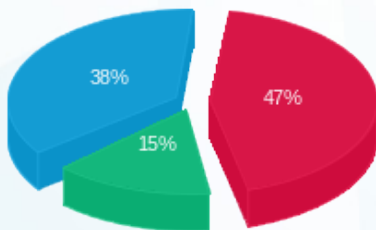

פסגה (₪ 45.47)
 גבע (₪ 14.98)
 שפל (₪ 37.10)

הסטוריית צריכה בקוט"ש

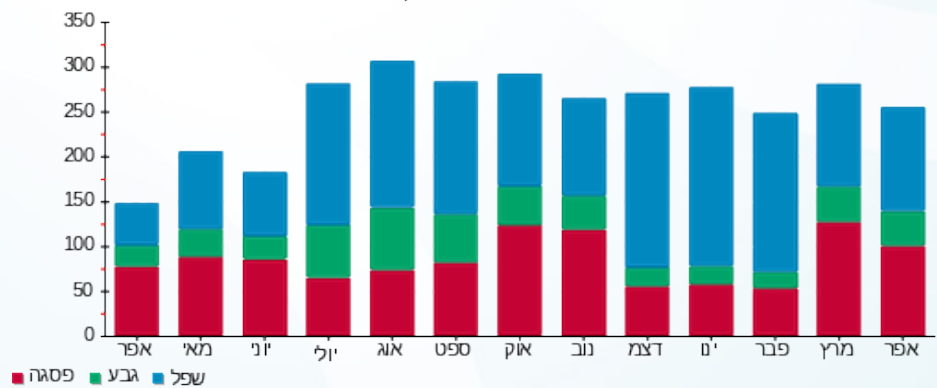

01/05/22 תאריך הפקה:
 30/04/22 תאריך קריאה נוכחית:
 01/04/22 תאריך קריאה קודמת:

שם דייר: D4 - דוכן מרקה קוסמטיקה
 שם אתר: עזריאלי רמלה

לקוח/ה נכבד/ה, אנו מתכבדים להגיש את חישוב צריכת החשמל לתקופה **01/04/22 - 30/04/22**:

דוכן מראקה - 4 - 14155750 (3x32)

סוג תעריף	סוג צריכה	קריאה קודמת	קריאה נוכחית	סה"כ צריכה בקוט"ש	מחיר לקוט"ש בא"ג	סה"כ לתשלום
פרטי חשבון עבור תאריכים:						
777	פסגה	01/04/22	30/04/22	68.25	46.64	31.83 ₪
778	גבע	2,140.00	2,171.00	31.00	38.61	11.97 ₪
779	שפל	5,662.40	5,704.50	42.10	31.90	13.43 ₪

סה"כ לדייר:

פסגה	גבע	שפל	סה"כ	שיא ביקוש
68.25	31.00	42.10	141.35	33.18
₪ 31.83	₪ 11.97	₪ 13.43	₪ 57.23	

סה"כ צריכה
 סה"כ לתשלום

214.45 ₪	תשלום קבוע	
5.68 ₪	תשלום עבור גודל חיבור בKVA (3x32)	
277.36 ₪	סה"כ לתשלום	לא כולל מע"מ

התפלגות חיוב בש"ח לפי תע"ז

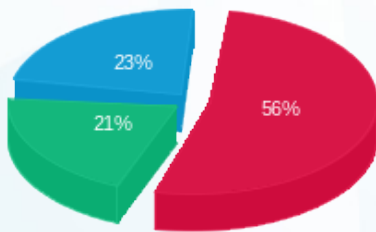

פסגה (₪ 31.83)
 גבע (₪ 11.97)
 שפל (₪ 13.43)

הסטוריית צריכה בקוט"ש

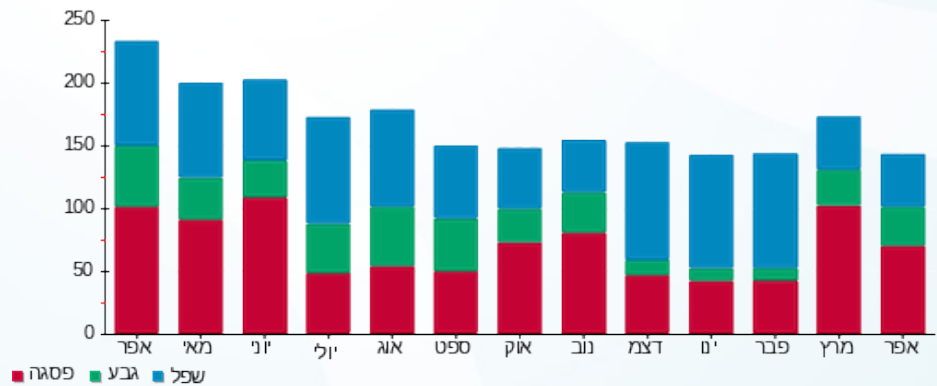



01/05/22

תאריך הפקה:

שם דייר: D4a - דוכן מוביסיל

30/04/22

תאריך קריאה נוכחית:

שם אתר: עזריאלי רמלה

01/04/22

תאריך קריאה קודמת:

לקוח/ה נכבד/ה, אנו מתכבדים להגיש את חישוב צריכת החשמל לתקופה 01/04/22 - 30/04/22:

D4a - דוכן מוביסיל - 5 - 15129237(0x0)

סוג תעריף	סוג צריכה	קריאה קודמת	קריאה נוכחית	סה"כ צריכה בקוט"ש	מחיר לקוט"ש בא"ג	סה"כ לתשלום
פרטי חשבון עבור תאריכים:						
777	פסגה	01/04/22	30/04/22	180.00	46.64	83.95 ₪
778	גבע	2,597.20	2,654.70	57.50	38.61	22.20 ₪
779	שפל	3,418.20	3,431.10	12.90	31.90	4.12 ₪

סה"כ לדייר:

פסגה	גבע	שפל	סה"כ	שיא ביקוש
180.00	57.50	12.90	250.40	1.04
83.95 ₪	22.20 ₪	4.12 ₪	110.27 ₪	

סה"כ צריכה

סה"כ לתשלום

214.45 ₪	תשלום קבוע	
0.00 ₪	תשלום עבור גודל חיבור בKVA (0x0)	
324.72 ₪	סה"כ לתשלום	לא כולל מע"מ

התפלגות חיוב בש"ח לפי תעו"ז

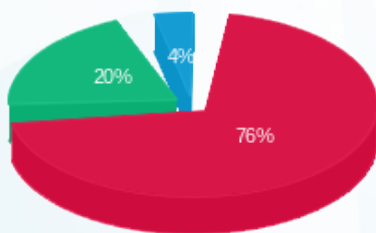

- פסגה (83.95 ₪)
- גבע (22.20 ₪)
- שפל (4.12 ₪)

הסטוריית צריכה בקוט"ש

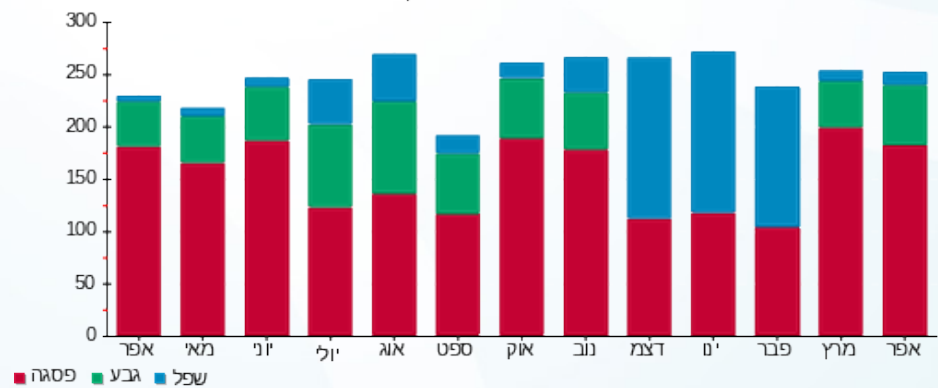



01/05/22

תאריך הפקדה:

שם דייר: D5 - דוכן קרולינה למקה
שם אתר: עזריאלי רמלה

30/04/22

תאריך קריאה נוכחית:

01/04/22

תאריך קריאה קודמת:

לקוח/ה נכבד/ה, אנו מתכבדים להגיש את חישוב צריכת החשמל לתקופה 01/04/22 - 30/04/22:

4 - 13080921(3x63)

סוג תעריף	סוג צריכה	קריאה קודמת	קריאה נוכחית	סה"כ צריכה בקוט"ש	מחיר לקוט"ש בא"ג	סה"כ לתשלום
פרטי חשבון עבור תאריכים:						
777	פסגה	01/04/22	30/04/22	211.50	46.64	98.64 ₪
778	גבע	4,907.30	4,976.10	68.80	38.61	26.56 ₪
779	שפל	5,625.50	5,635.80	10.30	31.90	3.29 ₪

סה"כ לדייר:

פסגה	גבע	שפל	סה"כ	שיא ביקוש
211.50	68.80	10.30	290.60	1.15
98.64 ₪	26.56 ₪	3.29 ₪	128.49 ₪	

סה"כ צריכה

סה"כ לתשלום

214.45 ₪	תשלום קבוע	
11.18 ₪	תשלום עבור גודל חיבור בKVA (3x63)	
354.13 ₪	סה"כ לתשלום	לא כולל מע"מ

התפלגות חיוב בש"ח לפי תע"ז

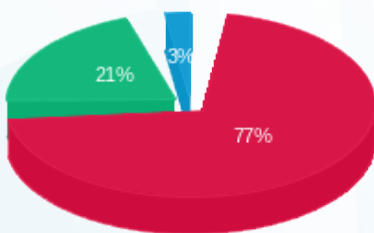

- פסגה (98.64 ₪)
- גבע (26.56 ₪)
- שפל (3.29 ₪)

הסטוריית צריכה בקוט"ש

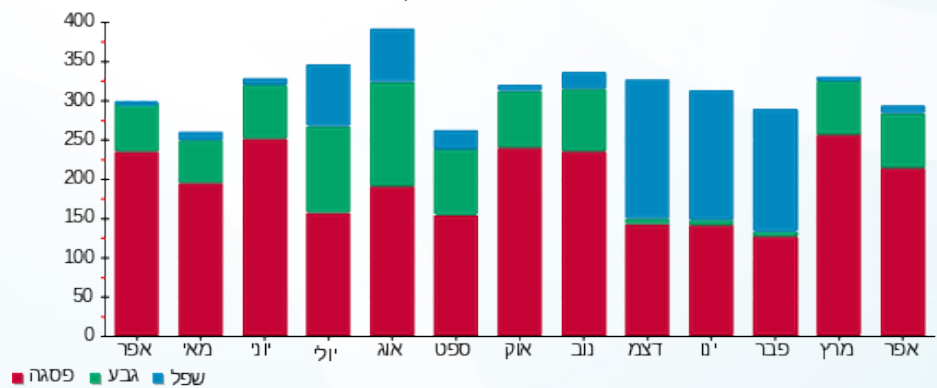

- פסגה
- גבע
- שפל



01/05/22 תאריך הפקה:
 30/04/22 תאריך קריאה נוכחית:
 01/04/22 תאריך קריאה קודמת:

שם דייר: D6 - דוכן שנתי
 שם אתר: עזריאלי רמלה

לקוח/ה נכבד/ה, אנו מתכבדים להגיש את חישוב צריכת החשמל לתקופה **01/04/22 - 30/04/22**:

8 - 13080921(3x63)

סוג תעריף	סוג צריכה	קריאה קודמת	קריאה נוכחית	סה"כ צריכה בקוט"ש	מחיר לקוט"ש בא"ג	סה"כ לתשלום
פרטי חשבון עבור תאריכים:						
777	פסגה	01/04/22	30/04/22	94.90	46.64	44.26 ₪
778	גבע	3,577.80	3,622.00	44.20	38.61	17.07 ₪
779	שפל	9,857.20	9,960.60	103.40	31.90	32.98 ₪

סה"כ לדייר:

פסגה	גבע	שפל	סה"כ	שיא ביקוש
94.90	44.20	103.40	242.50	1.02
₪ 44.26	₪ 17.07	₪ 32.98	₪ 94.31	

סה"כ צריכה
 סה"כ לתשלום

214.45 ₪	תשלום קבוע	
11.18 ₪	תשלום עבור גודל חיבור בKVA (3x63)	
319.94 ₪	סה"כ לתשלום	לא כולל מע"מ

התפלגות חיוב בש"ח לפי תע"ז

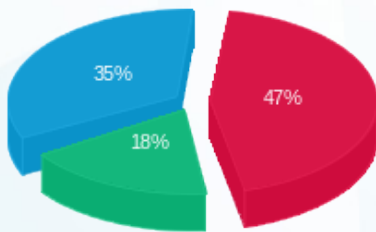

פסגה (₪ 44.26)
 גבע (₪ 17.07)
 שפל (₪ 32.98)

הסטוריית צריכה בקוט"ש

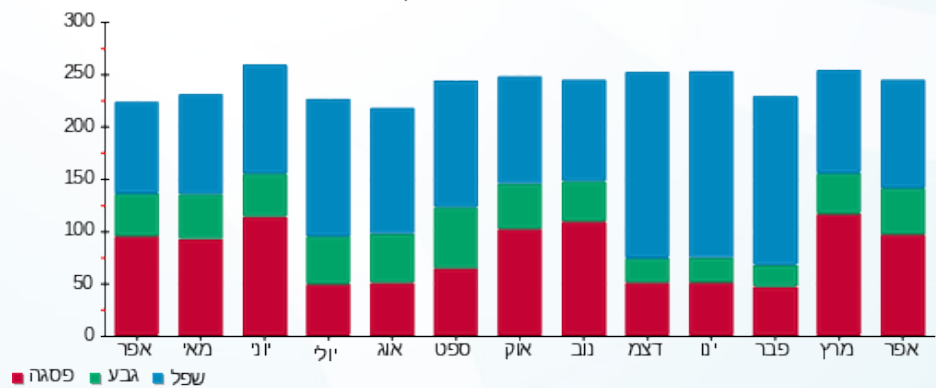



01/05/22 תאריך הפקה:
 30/04/22 תאריך קריאה נוכחית:
 01/04/22 תאריך קריאה קודמת:

שם דייר: D7 - דוקן סחוט
 שם אתר: עזריאלי רמלה

לקוח/ה נכבד/ה, אנו מתכבדים להגיש את חישוב צריכת החשמל לתקופה 01/04/22 - 30/04/22:

6 - 13080921 (3x63)

סוג תעריף	סוג צריכה	קריאה קודמת	קריאה נוכחית	סה"כ צריכה בקוט"ש	מחיר לקוט"ש בא"ג	סה"כ לתשלום
פרטי חשבון עבור תאריכים:						
777	פסגה	01/04/22	30/04/22	1,185.10	46.64	552.73 ₪
778	גבע	36,234.20	36,757.20	523.00	38.61	201.93 ₪
779	שפל	96,471.60	97,496.30	1,024.70	31.90	326.88 ₪

סה"כ לדייר:

פסגה	גבע	שפל	סה"כ	שיא ביקוש
1,185.10	523.00	1,024.70	2,732.80	7.80
552.73 ₪	201.93 ₪	326.88 ₪	1,081.54 ₪	

סה"כ צריכה
 סה"כ לתשלום

214.45 ₪	תשלום קבוע	
11.18 ₪	תשלום עבור גודל חיבור בKVA (3x63)	
1,307.17 ₪	סה"כ לתשלום	לא כולל מע"מ

התפלגות חיוב בש"ח לפי תע"ז

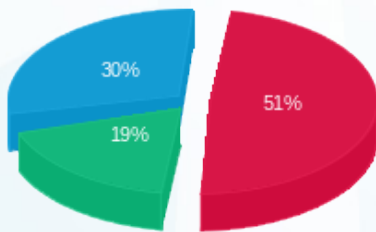

פסגה (552.73 ₪) 51%
 גבע (201.93 ₪) 19%
 שפל (326.88 ₪) 30%

הסטוריית צריכה בקוט"ש

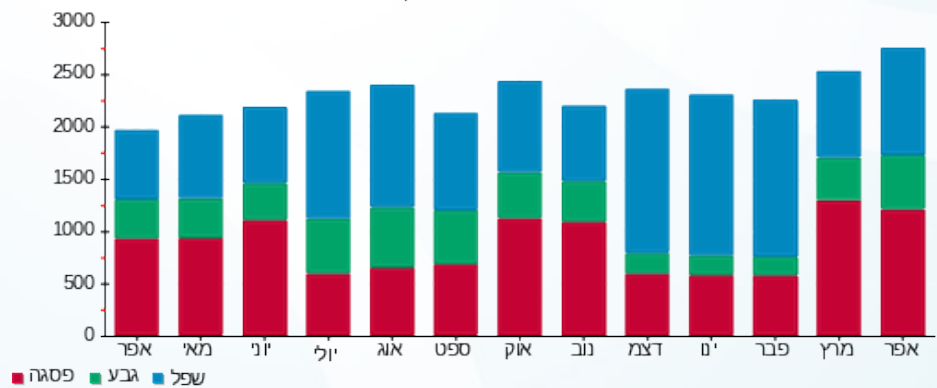



01/05/22 תאריך הפקה:
 30/04/22 תאריך קריאה נוכחית:
 01/04/22 תאריך קריאה קודמת:

שם דייר: D9-מגנוליה
 שם אתר: עזריאלי רמלה

לקוח/ה נכבד/ה, אנו מתכבדים להגיש את חישוב צריכת החשמל לתקופה 01/04/22 - 30/04/22:

5 - 13080917(3x63)

סוג תעריף	סוג צריכה	קריאה קודמת	קריאה נוכחית	סה"כ צריכה בקוט"ש	מחיר לקוט"ש בא"ג	סה"כ לתשלום
פרטי חשבון עבור תאריכים:						
777	פסגה	01/04/22	30/04/22	204.70	46.64	95.47 ₪
778	גבע	7,782.10	7,883.80	101.70	38.61	39.27 ₪
779	שפל	18,618.00	18,852.50	234.50	31.90	74.81 ₪

סה"כ לדייר:

פסגה	גבע	שפל	סה"כ	שיא ביקוש
204.70	101.70	234.50	540.90	0.82
95.47 ₪	39.27 ₪	74.81 ₪	209.54 ₪	

סה"כ צריכה
 סה"כ לתשלום

214.45 ₪	תשלום קבוע	
11.18 ₪	תשלום עבור גודל חיבור בKVA (3x63)	
435.18 ₪	סה"כ לתשלום	לא כולל מע"מ

התפלגות חיוב בש"ח לפי תע"ז

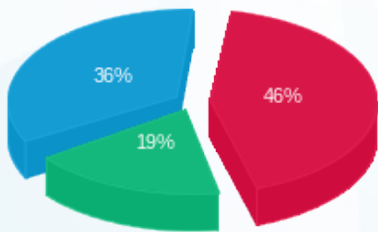

פסגה (95.47 ₪) ■
 גבע (39.27 ₪) ■
 שפל (74.81 ₪) ■

הסטוריית צריכה בקוט"ש

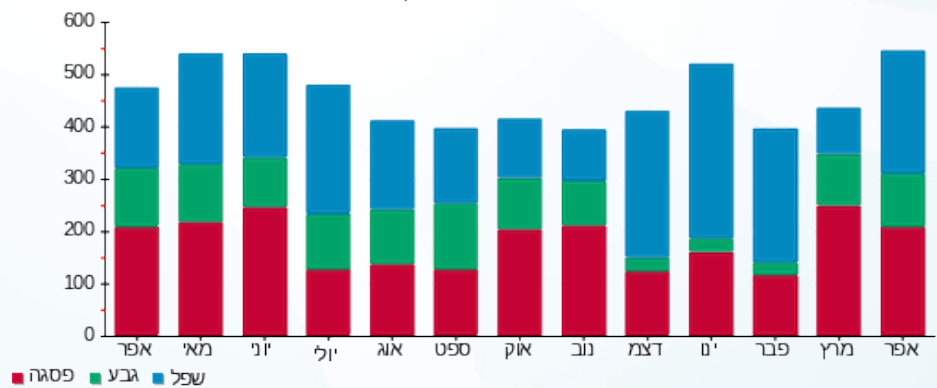

01/05/22

תאריך הפקדה:

שם דייר: M7 - מחסן יחזקאל נחי ויאיר תמיר (אושי אושי מחסן)

30/04/22

תאריך קריאה נוכחית:

שם אתר: עזריאלי רמלה

01/04/22

תאריך קריאה קודמת:

לקוח/ה נכבד/ה, אנו מתכבדים להגיש את חישוב צריכת החשמל לתקופה 30/04/22 - 01/04/22:

מחסן יחזקאל נחי ויאיר תמיר - 3 - 13080914(3x80)

סוג תעריף	סוג צריכה	קריאה קודמת	קריאה נוכחית	סה"כ צריכה בקוט"ש	מחיר לקוט"ש בא"ג	סה"כ לתשלום
פרטי חשבון עבור תאריכים:						
777	פסגה	01/04/22	30/04/22	835.10	46.64	389.49 ₪
778	גבע	17,828.40	18,198.20	369.80	38.61	142.78 ₪
779	שפל	44,211.90	44,693.80	481.90	31.90	153.73 ₪

סה"כ לדיר:

פסגה	גבע	שפל	סה"כ	שיא ביקוש
835.10	369.80	481.90	1,686.80	16.79
₪ 389.49	₪ 142.78	₪ 153.73	₪ 686.00	

סה"כ צריכה

סה"כ לתשלום

214.45 ₪	תשלום קבוע	
14.20 ₪	תשלום עבור גודל חיבור בKVA (3x80)	
914.65 ₪	סה"כ לתשלום	לא כולל מע"מ

התפלגות חיוב בש"ח לפי תעו"ז

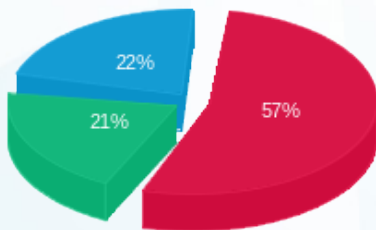

- פסגה (389.49 ₪)
- גבע (142.78 ₪)
- שפל (153.73 ₪)

הסטוריית צריכה בקוט"ש

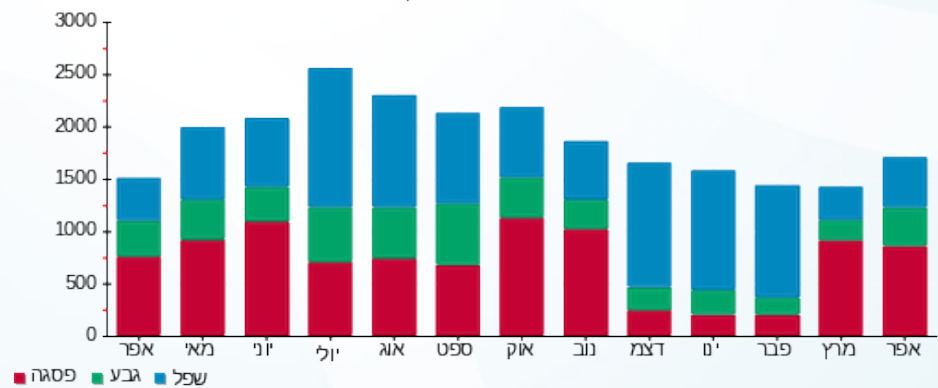

01/05/22 תאריך הפקה:
 30/04/22 תאריך קריאה נוכחי:
 01/04/22 תאריך קריאה קודמת:

שם דייר: MM11 - מחסן פרצל
 שם אתר: עזריאלי רמלה

לקוח/ה נכבד/ה, אנו מתכבדים להגיש את חישוב צריכת החשמל לתקופה 01/04/22 - 30/04/22:

6 - 13080892 (3x63)

סוג תעריף	סוג צריכה	קריאה קודמת	קריאה נוכחית	סה"כ צריכה בקוט"ש	מחיר לקוט"ש בא"ג	סה"כ לתשלום
פרטי חשבון עבור תאריכים:						
777	פסגה	01/04/22	30/04/22	0.00	46.64	0.00 ₪
778	גבע	2,352.30	2,352.30	0.00	38.61	0.00 ₪
779	שפל	6,483.50	6,483.50	0.00	31.90	0.00 ₪

סה"כ לדייר:

פסגה	גבע	שפל	סה"כ	שיא ביקוש
0.00	0.00	0.00	0.00	
0.00 ₪	0.00 ₪	0.00 ₪	0.00 ₪	

סה"כ צריכה
 סה"כ לתשלום

214.45 ₪	תשלום קבוע	
11.18 ₪	תשלום עבור גודל חיבור KVA (3x63)	
225.63 ₪	סה"כ לתשלום	לא כולל מע"מ

התפלגות חיוב בש"ח לפי תעו"ז

הסטוריית צריכה בקוט"ש

פסגה (0.00 ₪)
 גבע (0.00 ₪)
 שפל (0.00 ₪)

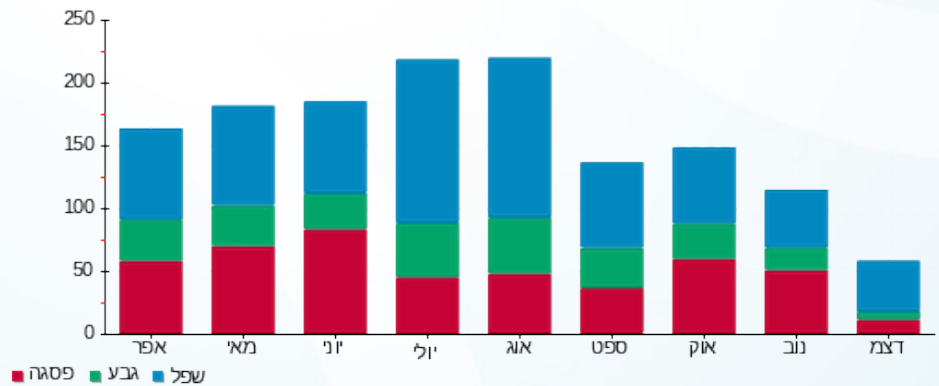



01/05/22 תאריך הפקה:
 30/04/22 תאריך קריאה נוכחית:
 01/04/22 תאריך קריאה קודמת:

שם דייר: MM16 - מחסן קפה נאמן
 שם אתר: עזריאלי רמלה

לקוח/ה נכבד/ה, אנו מתכבדים להגיש את חישוב צריכת החשמל לתקופה 01/04/22 - 30/04/22:

3 - 13080921(3x80)

סוג תעריף	סוג צריכה	קריאה קודמת	קריאה נוכחית	סה"כ צריכה בקוט"ש	מחיר לקוט"ש בא"ג	סה"כ לתשלום
פרטי חשבון עבור תאריכים:						
777	פסגה	01/04/22	30/04/22	776.20	46.64	362.02 ₪
778	גבע	21,220.50	21,583.90	363.40	38.61	140.31 ₪
779	שפל	65,126.50	65,972.40	845.90	31.90	269.84 ₪

סה"כ לדייר:

פסגה	גבע	שפל	סה"כ	שיא ביקוש
776.20	363.40	845.90	1,985.50	4.47
362.02 ₪	140.31 ₪	269.84 ₪	772.17 ₪	

סה"כ צריכה
 סה"כ לתשלום

214.45 ₪	תשלום קבוע	
14.20 ₪	תשלום עבור גודל חיבור בKVA (3x80)	
1,000.82 ₪	סה"כ לתשלום	לא כולל מע"מ

התפלגות חיוב בש"ח לפי תע"ז

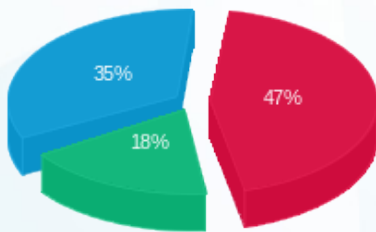

■ פסגה (362.02 ₪)
 ■ גבע (140.31 ₪)
 ■ שפל (269.84 ₪)

הסטוריית צריכה בקוט"ש

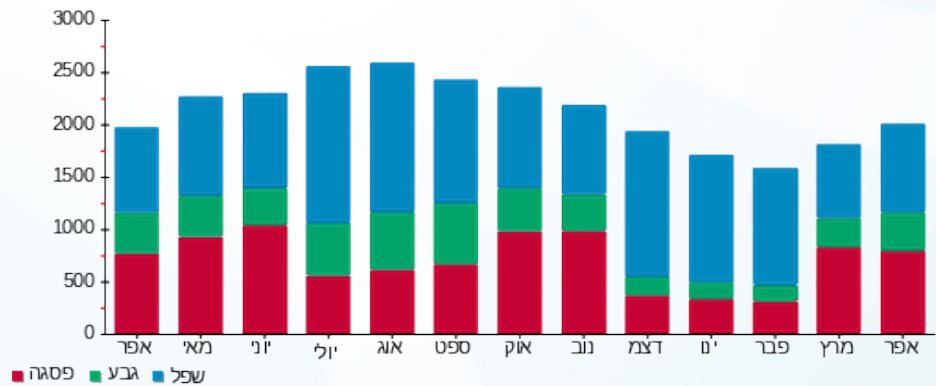



01/05/22 תאריך הפקה:
 30/04/22 תאריך קריאה נוכחית:
 01/04/22 תאריך קריאה קודמת:

שם דייר: TOP TEN-A58
 שם אתר: עזריאלי רמלה

לקוח/ה נכבד/ה, אנו מתכבדים להגיש את חישוב צריכת החשמל לתקופה 01/04/22 - 30/04/22:

14 - 13080914(3x63)

סוג תעריף	סוג צריכה	קריאה קודמת	קריאה נוכחית	סה"כ צריכה בקוט"ש	מחיר לקוט"ש בא"ג	סה"כ לתשלום
פרטי חשבון עבור תאריכים:						
777	פסגה	01/04/22	30/04/22	639.70	46.64	298.36 ₪
778	גבע	18,341.20	18,582.50	241.30	38.61	93.17 ₪
779	שפל	23,622.20	23,790.60	168.40	31.90	53.72 ₪

סה"כ לדייר:

פסגה	גבע	שפל	סה"כ	שיא ביקוש
639.70	241.30	168.40	1,049.40	3.27
298.36 ₪	93.17 ₪	53.72 ₪	445.24 ₪	

סה"כ צריכה
 סה"כ לתשלום

214.45 ₪	תשלום קבוע	
11.18 ₪	תשלום עבור גודל חיבור בKVA (3x63)	
670.87 ₪	סה"כ לתשלום	לא כולל מע"מ

התפלגות חיוב בש"ח לפי תעו"ז

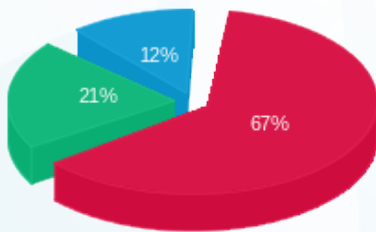

פסגה (298.36 ₪) ■
 גבע (93.17 ₪) ■
 שפל (53.72 ₪) ■

הסטוריית צריכה בקוט"ש

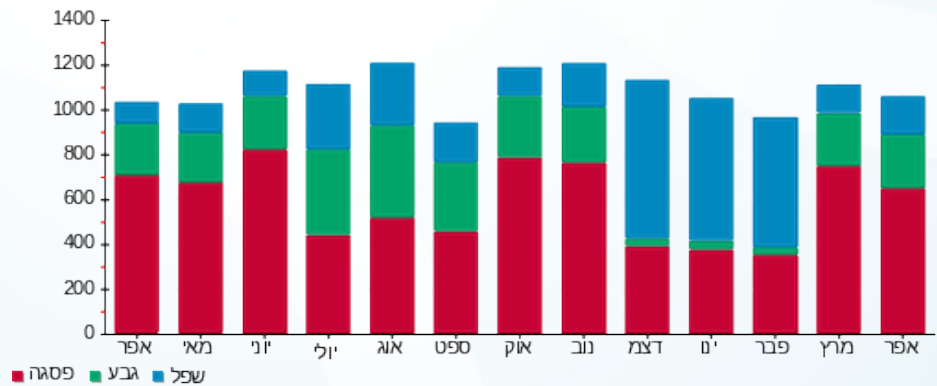

01/05/22 תאריך הפקה:
 30/04/22 תאריך קריאה נוכחית:
 01/04/22 תאריך קריאה קודמת:

שם דייר: U01 - פאשן קלאב
 שם אתר: עזריאלי רמלה

לקוח/ה נכבד/ה, אנו מתכבדים להגיש את חישוב צריכת החשמל לתקופה 01/04/22 - 30/04/22:

11 - 14086122(3x100)

סוג תעריף	סוג צריכה	קריאה קודמת	קריאה נוכחית	סה"כ צריכה בקוט"ש	מחיר לקוט"ש בא"ג	סה"כ לתשלום
פרטי חשבון עבור תאריכים:						
		01/04/22	30/04/22			
777	פסגה	204,639.00	207,181.60	2,542.60	46.64	1,185.87 ₪
778	גבע	86,482.80	87,437.40	954.60	38.61	368.57 ₪
779	שפל	133,354.80	134,204.00	849.20	31.90	270.89 ₪

סה"כ לדייר:

פסגה	גבע	שפל	סה"כ	שיא ביקוש
2,542.60	954.60	849.20	4,346.40	12.54
1,185.87 ₪	368.57 ₪	270.89 ₪	1,825.33 ₪	

סה"כ צריכה
 סה"כ לתשלום

214.45 ₪	תשלום קבוע	
17.75 ₪	תשלום עבור גודל חיבור בKVA (3x100)	
2,057.54 ₪	סה"כ לתשלום	לא כולל מע"מ

התפלגות חיוב בש"ח לפי תע"ז

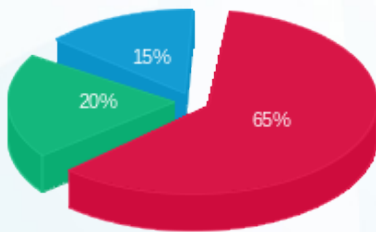

■ פסגה (1,185.87 ₪)
 ■ גבע (368.57 ₪)
 ■ שפל (270.89 ₪)

הסטוריית צריכה בקוט"ש

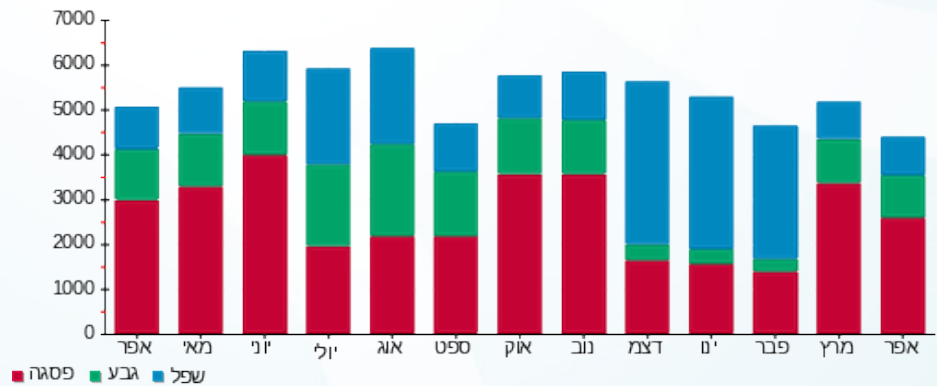



01/05/22

תאריך הפקה:

שם דייר: U04 - חדר כושר

30/04/22

תאריך קריאה נוכחית:

שם אתר: עזריאלי רמלה

01/04/22

תאריך קריאה קודמת:

לקוח/ה נכבד/ה, אנו מתכבדים להגיש את חישוב צריכת החשמל לתקופה 01/04/22 - 30/04/22:

חדר כושר - 4 - 13044070(3x400)

סוג תעריף	סוג צריכה	קריאה קודמת	קריאה נוכחית	סה"כ צריכה בקוט"ש	מחיר לקוט"ש בא"ג	סה"כ לתשלום
פרטי חשבון עבור תאריכים:						
777	פסגה	01/04/22	30/04/22	5,553.20	46.64	2,590.01 ₪
778	גבע	60,436.40	62,844.00	2,407.60	38.61	929.57 ₪
779	שפל	121,776.40	125,190.00	3,413.60	31.90	1,088.94 ₪

סה"כ לדייר:

פסגה	גבע	שפל	סה"כ	שיא ביקוש
5,553.20	2,407.60	3,413.60	11,374.40	32.40
2,590.01 ₪	929.57 ₪	1,088.94 ₪	4,608.53 ₪	

סה"כ צריכה

סה"כ לתשלום

214.45 ₪	תשלום קבוע	
71.00 ₪	תשלום עבור גודל חיבור בKVA (3x400)	
4,893.98 ₪	סה"כ לתשלום	לא כולל מע"מ

התפלגות חיוב בש"ח לפי תע"ז

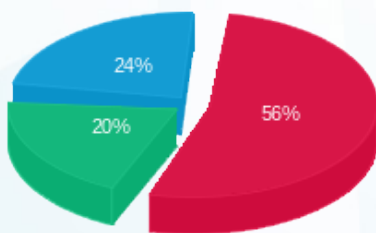

- פסגה (2,590.01 ₪) - 56%
- גבע (929.57 ₪) - 20%
- שפל (1,088.94 ₪) - 24%

הסטוריית צריכה בקוט"ש

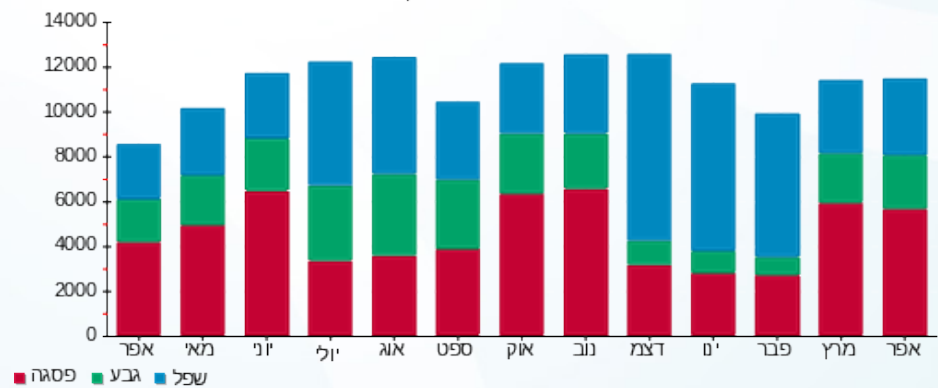



01/05/22 תאריך הפקה:
 30/04/22 תאריך קריאה נוכחית:
 01/04/22 תאריך קריאה קודמת:

שם דייר: WOW
 שם אתר: עזריאלי רמלה

לקוח/ה נכבד/ה, אנו מתכבדים להגיש את חישוב צריכת החשמל לתקופה 01/04/22 - 30/04/22:

WOW - (3x63)14086121 - 3

סוג תעריף	סוג צריכה	קריאה קודמת	קריאה נוכחית	סה"כ צריכה בקוט"ש	מחיר לקוט"ש בא"ג	סה"כ לתשלום
פרטי חשבון עבור תאריכים:						
777	פסגה	01/04/22	30/04/22	757.70	46.64	₪ 353.39
778	גבע	25,698.80	25,971.50	272.70	38.61	₪ 105.29
779	שפל	31,026.90	31,164.40	137.50	31.90	₪ 43.86

סה"כ לדייר:

פסגה	גבע	שפל	סה"כ	שיא ביקוש
757.70	272.70	137.50	1,167.90	4.35
₪ 353.39	₪ 105.29	₪ 43.86	₪ 502.54	

סה"כ צריכה
 סה"כ לתשלום

214.45 ₪	תשלום קבוע	
11.18 ₪	תשלום עבור גודל חיבור בKVA (3x63)	
728.18 ₪	סה"כ לתשלום	לא כולל מע"מ

התפלגות חיוב בש"ח לפי תע"ז

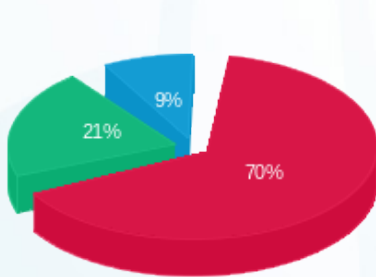

■ פסגה (₪ 353.39)
 ■ גבע (₪ 105.29)
 ■ שפל (₪ 43.86)

הסטוריית צריכה בקוט"ש

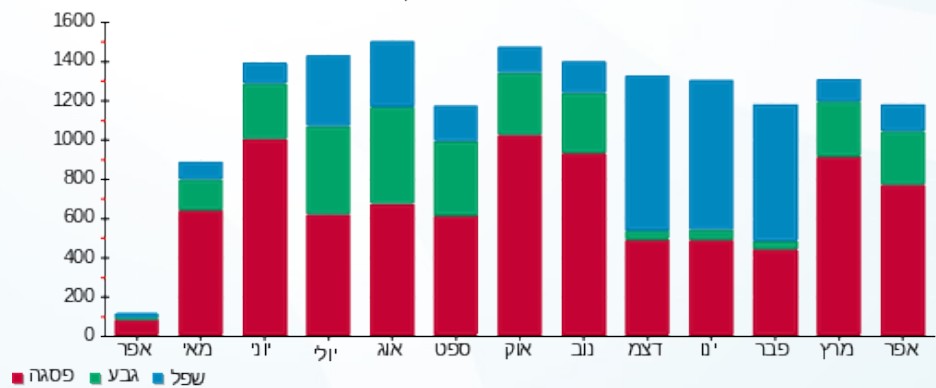



01/05/22 תאריך הפקה:
 30/04/22 תאריך קריאה נוכחית:
 01/04/22 תאריך קריאה קודמת:

שם דייר: אלדו
 שם אתר: עזריאלי רמלה

לקוח/ה נכבד/ה, אנו מתכבדים להגיש את חישוב צריכת החשמל לתקופה 01/04/22 - 30/04/22:

אלדו - 7 - 13080921 (3x80)

סוג תעריף	סוג צריכה	קריאה קודמת	קריאה נוכחית	סה"כ צריכה בקוט"ש	מחיר לקוט"ש בא"ג	סה"כ לתשלום
פרטי חשבון עבור תאריכים:						
777	פסגה	01/04/22	30/04/22	861.70	46.64	401.90 ₪
778	גבע	12,935.60	13,264.20	328.60	38.61	126.87 ₪
779	שפל	30,586.90	30,773.60	186.70	31.90	59.56 ₪

סה"כ לדייר:

פסגה	גבע	שפל	סה"כ	שיא ביקוש
861.70	328.60	186.70	1,377.00	5.20
401.90 ₪	126.87 ₪	59.56 ₪	588.33 ₪	

סה"כ צריכה
 סה"כ לתשלום

214.45 ₪	תשלום קבוע	
14.20 ₪	תשלום עבור גודל חיבור בKVA (3x80)	
816.98 ₪	סה"כ לתשלום	לא כולל מע"מ

התפלגות חיוב בש"ח לפי תעו"ז

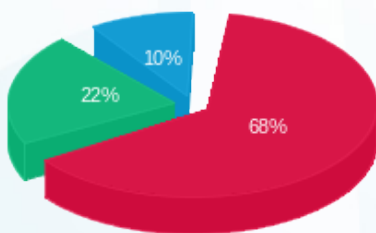

פסגה (401.90 ₪) 68%
 גבע (126.87 ₪) 22%
 שפל (59.56 ₪) 10%

הסטוריית צריכה בקוט"ש

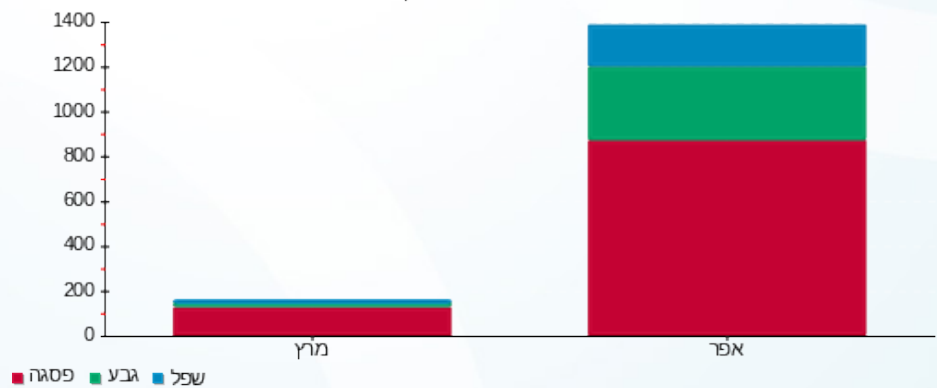



01/05/22 תאריך הפקדה:
 30/04/22 תאריך קריאה נוכחית:
 01/04/22 תאריך קריאה קודמת:

שם דייר: בוניטה דה מאס
 שם אתר: עזריאלי רמלה

לקוח/ה נכבד/ה, אנו מתכבדים להגיש את חישוב צריכת החשמל לתקופה 01/04/22 - 30/04/22:

9 - 13080917(3x63)

סוג תעריף	סוג צריכה	קריאה קודמת	קריאה נוכחית	סה"כ צריכה בקוט"ש	מחיר לקוט"ש בא"ג	סה"כ לתשלום
פרטי חשבון עבור תאריכים:						
777	פסגה	01/04/22	30/04/22	535.50	46.64	249.76 ₪
778	גבע	18,777.70	18,999.90	222.20	38.61	85.79 ₪
779	שפל	47,455.30	47,828.60	373.30	31.90	119.08 ₪

סה"כ לדייר:

פסגה	גבע	שפל	סה"כ	שיא ביקוש
535.50	222.20	373.30	1,131.00	2.85
249.76 ₪	85.79 ₪	119.08 ₪	454.63 ₪	

סה"כ צריכה
 סה"כ לתשלום

214.45 ₪	תשלום קבוע	
11.18 ₪	תשלום עבור גודל חיבור בKVA (3x63)	
680.26 ₪	סה"כ לתשלום	לא כולל מע"מ

התפלגות חיוב בש"ח לפי תעו"ז

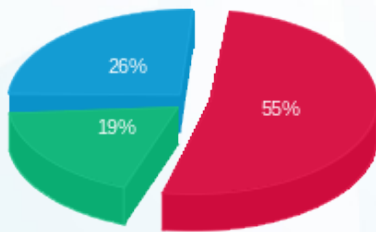

■ פסגה (249.76 ₪)
 ■ גבע (85.79 ₪)
 ■ שפל (119.08 ₪)

הסטוריית צריכה בקוט"ש

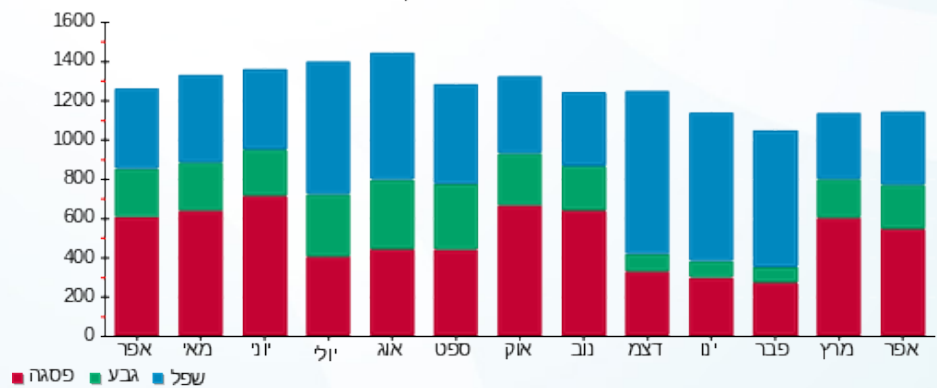



01/05/22 תאריך הפקה:
 30/04/22 תאריך קריאה נוכחית:
 01/04/22 תאריך קריאה קודמת:

שם דייר: דואר עזריאלי רמלה
 שם אתר: עזריאלי רמלה

לקוח/ה נכבד/ה, אנו מתכבדים להגיש את חישוב צריכת החשמל לתקופה 01/04/22 - 30/04/22:

דואר עזריאלי רמלה - 11 - 13080889(3x80)

סוג תעריף	סוג צריכה	קריאה קודמת	קריאה נוכחית	סה"כ צריכה בקוט"ש	מחיר לקוט"ש בא"ג	סה"כ לתשלום
פרטי חשבון עבור תאריכים:						
777	פסגה	01/04/22	30/04/22	185.20	46.64	86.38 ₪
778	גבע	6,844.80	6,864.80	20.00	38.61	7.72 ₪
779	שפל	8,580.40	8,588.90	8.50	31.90	2.71 ₪

סה"כ לדייר:

פסגה	גבע	שפל	סה"כ	שיא ביקוש
185.20	20.00	8.50	213.70	1.27
86.38 ₪	7.72 ₪	2.71 ₪	96.81 ₪	

סה"כ צריכה
 סה"כ לתשלום

214.45 ₪	תשלום קבוע	
14.20 ₪	תשלום עבור גודל חיבור בKVA (3x80)	
325.46 ₪	סה"כ לתשלום	לא כולל מע"מ

התפלגות חיוב בש"ח לפי תעו"ז

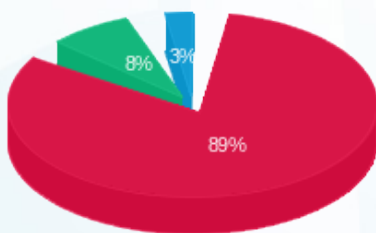

■ פסגה (86.38 ₪)
 ■ גבע (7.72 ₪)
 ■ שפל (2.71 ₪)

הסטוריית צריכה בקוט"ש

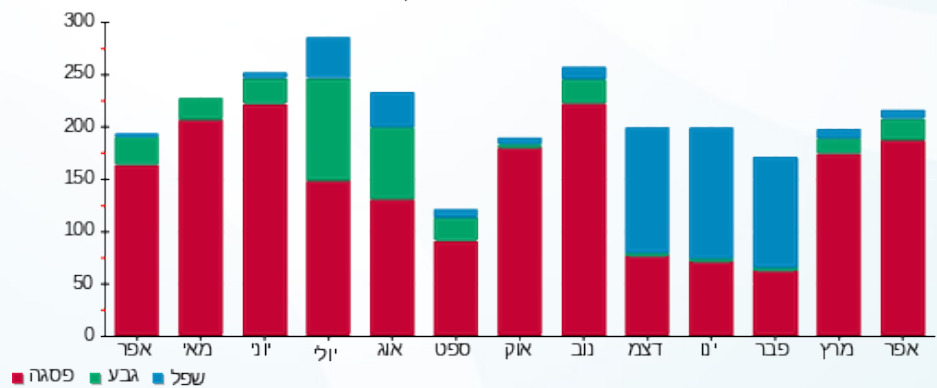



01/05/22

תאריך הפקדה:

שם דייר: דוכן קארטינג
שם אתר: עזריאלי רמלה

30/04/22

תאריך קריאה נוכחית:

01/04/22

תאריך קריאה קודמת:

לקוח/ה נכבד/ה, אנו מתכבדים להגיש את חישוב צריכת החשמל לתקופה 30/04/22 - 01/04/22:

קארטינג - 6 - 13080916 (0x0)

סוג תעריף	סוג צריכה	קריאה קודמת	קריאה נוכחית	סה"כ צריכה בקוט"ש	מחיר לקוט"ש בא"ג	סה"כ לתשלום
פרטי חשבון עבור תאריכים:						
777	פסגה	01/04/22	30/04/22	295.90	46.64	138.01 ₪
778	גבע	1,237.50	1,395.40	157.90	38.61	60.97 ₪
779	שפל	3,650.40	3,958.10	307.70	31.90	98.16 ₪

סה"כ לדייר:

פסגה	גבע	שפל	סה"כ	שיא ביקוש
295.90	157.90	307.70	761.50	4.16
138.01 ₪	60.97 ₪	98.16 ₪	297.13 ₪	

סה"כ צריכה

סה"כ לתשלום

214.45 ₪	תשלום קבוע	
0.00 ₪	תשלום עבור גודל חיבור בKVA (0x0)	
511.58 ₪	סה"כ לתשלום	לא כולל מע"מ

התפלגות חיוב בש"ח לפי תע"ז

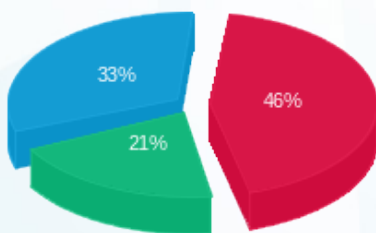

- פסגה (138.01 ₪)
- גבע (60.97 ₪)
- שפל (98.16 ₪)

הסטוריית צריכה בקוט"ש

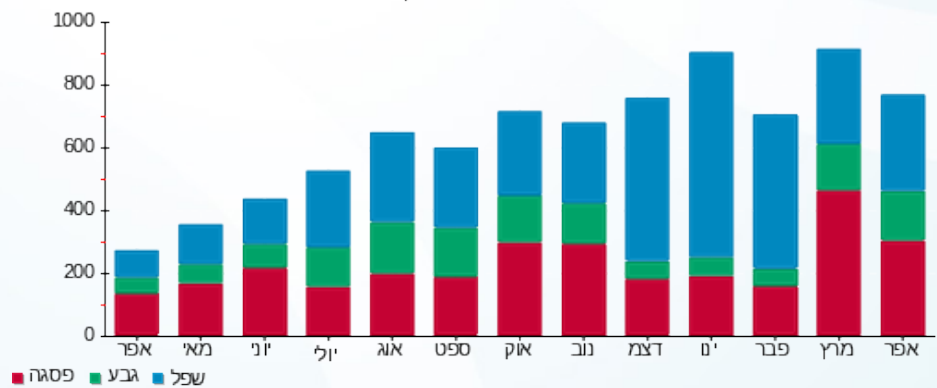

- פסגה
- גבע
- שפל





01/05/22 תאריך הפקה:
 30/04/22 תאריך קריאה נוכחית:
 01/04/22 תאריך קריאה קודמת:

שם דייר: חיונים
שם אתר: עזריאלי רמלה

לקוח/ה נכבד/ה, אנו מתכבדים להגיש את חישוב צריכת החשמל לתקופה 01/04/22 - 30/04/22:

חניון חיוני קומת קרקע - 1 - (0x0)13044068

סוג תעריף	סוג צריכה	קריאה קודמת	קריאה נוכחית	סה"כ צריכה בקוט"ש	מחיר לקוט"ש בא"ג	סה"כ לתשלום
פרטי חשבון עבור תאריכים:			30/04/22	01/04/22		
777	פסגה	374,984.20	378,316.00	3,331.80	46.64	1,553.95 ₪
778	גבע	189,041.90	190,643.40	1,601.50	38.61	618.34 ₪
779	שפל	455,447.20	457,284.10	1,836.90	31.90	585.97 ₪

חניון לוח 9 - (0x0)13044068 - Q19

סוג תעריף	סוג צריכה	קריאה קודמת	קריאה נוכחית	סה"כ צריכה בקוט"ש	מחיר לקוט"ש בא"ג	סה"כ לתשלום
פרטי חשבון עבור תאריכים:			30/04/22	01/04/22		
777	פסגה	253,958.00	257,189.60	3,231.60	46.64	1,507.22 ₪
778	גבע	160,144.00	161,998.00	1,854.00	38.61	715.83 ₪
779	שפל	375,093.60	377,240.00	2,146.40	31.90	684.70 ₪

חניון לוח קומת קרקע - 11 - (0x0)13044070

סוג תעריף	סוג צריכה	קריאה קודמת	קריאה נוכחית	סה"כ צריכה בקוט"ש	מחיר לקוט"ש בא"ג	סה"כ לתשלום
פרטי חשבון עבור תאריכים:			30/04/22	01/04/22		
777	פסגה	230,413.60	233,846.80	3,433.20	46.64	1,601.24 ₪
778	גבע	104,014.00	105,144.40	1,130.40	38.61	436.45 ₪
779	שפל	193,586.40	194,021.20	434.80	31.90	138.70 ₪

סה"כ לדייר:

פסגה	גבע	שפל	סה"כ	שיא ביקוש
9,996.60	4,585.90	4,418.10	19,000.60	34.35
₪ 4,662.41	₪ 1,770.62	₪ 1,409.37	₪ 7,842.40	

סה"כ צריכה
סה"כ לתשלום

0.00 ₪	תשלום קבוע	
0.00 ₪	תשלום עבור גודל חיבור ב KVA (0x0)	
7,842.40 ₪	סה"כ לתשלום	לא כולל מע"מ





התפלגות חיוב בש"ח לפי תעו"ז

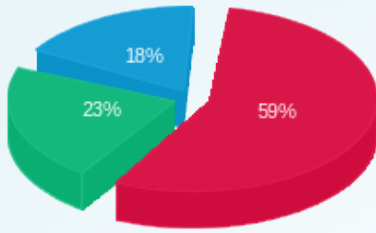

■ פסגה (ש"ח 4,662.41)
■ גבע (ש"ח 1,770.62)
■ שפל (ש"ח 1,409.37)

הסטוריית צריכה בקוט"ש

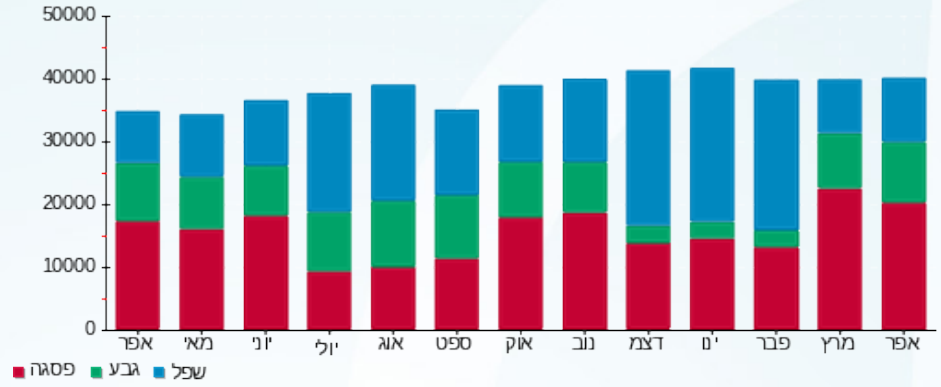



01/05/22 תאריך הפקה:
 30/04/22 תאריך קריאה נכחית:
 01/04/22 תאריך קריאה קודמת:

שם דייר: מיזוג אוויר
 שם אתר: עזריאלי רמלה

לקוח/ה נכבד/ה, אנו מתכבדים להגיש את חישוב צריכת החשמל לתקופה 01/04/22 - 30/04/22:

לוח משאבות מיזוג אוויר 4 - (0x0)13044071 - R1

סוג תעריף	סוג צריכה	קריאה קודמת	קריאה נכחית	סה"כ צריכה בקוט"ש	מחיר לקוט"ש בא"ג	סה"כ לתשלום
			30/04/22	01/04/22	פרטי חשבון עבור תאריכים:	
777	פסגה	351,040.80	353,396.00	2,355.20	46.64	1,098.47 ₪
778	גבע	160,131.20	160,947.60	816.40	38.61	315.21 ₪
779	שפל	200,797.20	201,239.20	442.00	31.90	141.00 ₪

לוח יטאות - 5 - (0x0)13044071

סוג תעריף	סוג צריכה	קריאה קודמת	קריאה נכחית	סה"כ צריכה בקוט"ש	מחיר לקוט"ש בא"ג	סה"כ לתשלום
			30/04/22	01/04/22	פרטי חשבון עבור תאריכים:	
777	פסגה	0.00	0.00	0.00	46.64	0.00 ₪
778	גבע	0.00	0.00	0.00	38.61	0.00 ₪
779	שפל	0.00	0.00	0.00	31.90	0.00 ₪

צילר 5 - 13 - (0x0)13044071

סוג תעריף	סוג צריכה	קריאה קודמת	קריאה נכחית	סה"כ צריכה בקוט"ש	מחיר לקוט"ש בא"ג	סה"כ לתשלום
			30/04/22	01/04/22	פרטי חשבון עבור תאריכים:	
777	פסגה	1,318,350.00	1,332,875.00	14,525.00	46.64	6,774.46 ₪
778	גבע	621,937.50	626,647.50	4,710.00	38.61	1,818.53 ₪
779	שפל	361,525.00	362,602.50	1,077.50	31.90	343.72 ₪

לוח משאבות צילרים - 1 - (0x0)13044115

סוג תעריף	סוג צריכה	קריאה קודמת	קריאה נכחית	סה"כ צריכה בקוט"ש	מחיר לקוט"ש בא"ג	סה"כ לתשלום
			30/04/22	01/04/22	פרטי חשבון עבור תאריכים:	
777	פסגה	921,626.40	933,663.60	12,037.20	46.64	5,614.15 ₪
778	גבע	429,889.80	433,927.20	4,037.40	38.61	1,558.84 ₪
779	שפל	349,077.00	350,896.80	1,819.80	31.90	580.52 ₪





לוח מיזוג - 4 - 13044115(0x0)

סוג תעריף	סוג צריכה	קריאה קודמת	קריאה נוכחית	סה"כ צריכה בקוט"ש	מחיר לקוט"ש בא"ג	סה"כ לתשלום
פרטי חשבון עבור תאריכים:						
777	פסגה	01/04/22	30/04/22	827.00	46.64	385.71 ₪
778	גבע	156,202.80	156,395.20	192.40	38.61	74.29 ₪
779	שפל	167,069.80	167,175.40	105.60	31.90	33.69 ₪

צילר 4 - 3 - 14155652(0x0)

סוג תעריף	סוג צריכה	קריאה קודמת	קריאה נוכחית	סה"כ צריכה בקוט"ש	מחיר לקוט"ש בא"ג	סה"כ לתשלום
פרטי חשבון עבור תאריכים:						
777	פסגה	01/04/22	30/04/22	1,214.76	46.64	566.56 ₪
778	גבע	75,758.38	76,039.61	281.23	38.61	108.58 ₪
779	שפל	38,900.31	39,015.38	115.06	31.90	36.71 ₪

צילר 5 - 4 - 14155652(0x0)

סוג תעריף	סוג צריכה	קריאה קודמת	קריאה נוכחית	סה"כ צריכה בקוט"ש	מחיר לקוט"ש בא"ג	סה"כ לתשלום
פרטי חשבון עבור תאריכים:						
777	פסגה	01/04/22	30/04/22	1,430.02	46.64	666.96 ₪
778	גבע	79,732.48	80,170.19	437.71	38.61	169.00 ₪
779	שפל	44,276.04	44,416.66	140.61	31.90	44.86 ₪

צילר 2 - 3 - 14155741(0x0)

סוג תעריף	סוג צריכה	קריאה קודמת	קריאה נוכחית	סה"כ צריכה בקוט"ש	מחיר לקוט"ש בא"ג	סה"כ לתשלום
פרטי חשבון עבור תאריכים:						
777	פסגה	01/04/22	30/04/22	0.00	46.64	0.00 ₪
778	גבע	90,546.77	90,546.77	0.00	38.61	0.00 ₪
779	שפל	51,942.05	51,943.22	1.17	31.90	0.37 ₪

צילר 3 - 4 - 14155741(0x0)

סוג תעריף	סוג צריכה	קריאה קודמת	קריאה נוכחית	סה"כ צריכה בקוט"ש	מחיר לקוט"ש בא"ג	סה"כ לתשלום
פרטי חשבון עבור תאריכים:						
777	פסגה	01/04/22	30/04/22	531.44	46.64	247.86 ₪
778	גבע	74,734.78	74,916.48	181.70	38.61	70.16 ₪
779	שפל	40,676.13	40,741.98	65.85	31.90	21.01 ₪





סה"כ לדירה:

פסגה	גבע	שפל	סה"כ	שיא ביקוש
32,920.62	10,656.84	3,767.59	47,345.05	552.13
15,354.18 ₪	4,114.61 ₪	1,201.86 ₪	20,670.64 ₪	

סה"כ צריכה

סה"כ לתשלום

תשלום קבוע	תשלום עבור גודל חיבור בKVA (0x0)	סה"כ לתשלום	לא כולל מע"מ
0.00 ₪	0.00 ₪	20,670.64 ₪	

התפלגות חיוב בש"ח לפי תע"ז

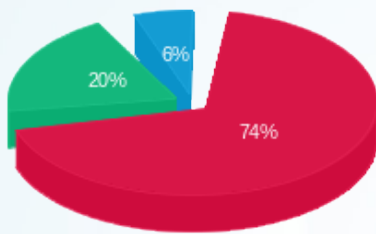

- פסגה (15,354.18 ₪)
- גבע (4,114.61 ₪)
- שפל (1,201.86 ₪)

הסטוריית צריכה בקוט"ש

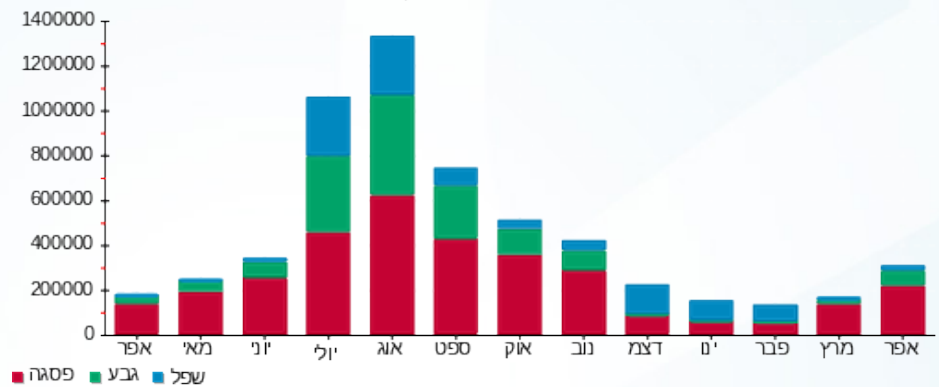



01/05/22 תאריך הפקה:
 30/04/22 תאריך קריאה נוכחית:
 01/04/22 תאריך קריאה קודמת:

שם דייר: משרד חופרי המרכז
 שם אתר: עזריאלי רמלה

לקוח/ה נכבד/ה, אנו מתכבדים להגיש את חישוב צריכת החשמל לתקופה 30/04/22 - 01/04/22:

חופרי המרכז - 1 - 13141048(3x63)

סוג תעריף	סוג צריכה	קריאה קודמת	קריאה נוכחית	סה"כ צריכה בקוט"ש	מחיר לקוט"ש בא"ג	סה"כ לתשלום
פרטי חשבון עבור תאריכים:						
777	פסגה	01/04/22	30/04/22	116.51	46.64	54.34 ₪
778	גבע	3,323.90	3,360.07	36.17	38.61	13.96 ₪
779	שפל	11,572.30	11,665.67	93.37	31.90	29.78 ₪

סה"כ לדייר:

פסגה	גבע	שפל	סה"כ	שיא ביקוש
116.51	36.17	93.37	246.05	
54.34 ₪	13.96 ₪	29.78 ₪	98.09 ₪	

סה"כ צריכה
 סה"כ לתשלום

214.45 ₪	תשלום קבוע	
11.18 ₪	תשלום עבור גודל חיבור בKVA (3x63)	
323.72 ₪	סה"כ לתשלום	לא כולל מע"מ

התפלגות חיוב בש"ח לפי תע"ז

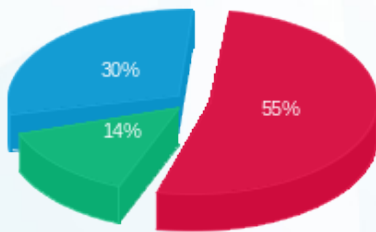

פסגה (54.34 ₪) ■
 גבע (13.96 ₪) ■
 שפל (29.78 ₪) ■

הסטוריית צריכה בקוט"ש

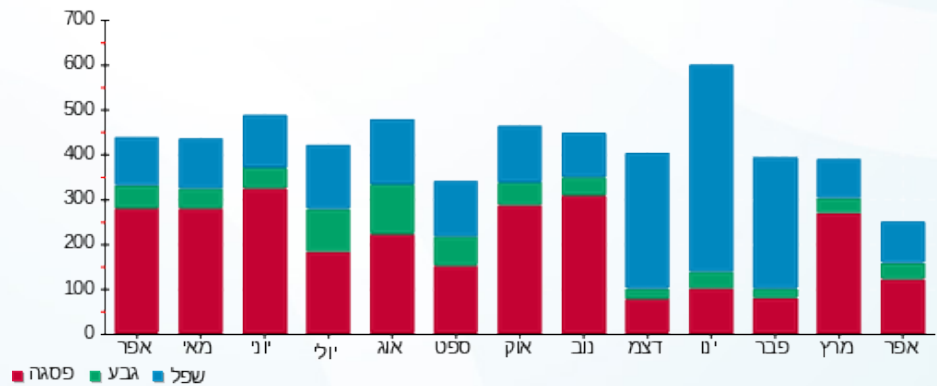

01/05/22 תאריך הפקה:
 30/04/22 תאריך קריאה נוכחית:
 01/04/22 תאריך קריאה קודמת:

שם דייר: מתפרת חוט ומחט MM7
 שם אתר: עזריאלי רמלה

לקוח/ה נכבד/ה, אנו מתכבדים להגיש את חישוב צריכת החשמל לתקופה 01/04/22 - 30/04/22:

(3x32)14086122 - 12 - 42820

סוג תעריף	סוג צריכה	קריאה קודמת	קריאה נוכחית	סה"כ צריכה בקוט"ש	מחיר לקוט"ש בא"ג	סה"כ לתשלום
פרטי חשבון עבור תאריכים:						
777	פסגה	01/04/22	30/04/22	102.10	46.64	47.62 ₪
778	גבע	722.15	738.85	16.70	38.61	6.45 ₪
779	שפל	814.50	816.00	1.50	31.90	0.48 ₪

סה"כ לדייר:

פסגה	גבע	שפל	סה"כ	שיא ביקוש
102.10	16.70	1.50	120.30	2.22
47.62 ₪	6.45 ₪	0.48 ₪	54.55 ₪	

סה"כ צריכה
 סה"כ לתשלום

214.45 ₪	תשלום קבוע	
5.68 ₪	תשלום עבור גודל חיבור בKVA (3x32)	
274.68 ₪	סה"כ לתשלום	לא כולל מע"מ

התפלגות חיוב בש"ח לפי תעו"ז

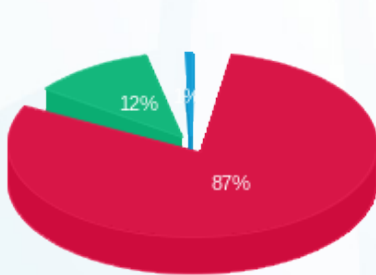

פסגה (47.62 ₪)
 גבע (6.45 ₪)
 שפל (0.48 ₪)

הסטוריית צריכה בקוט"ש

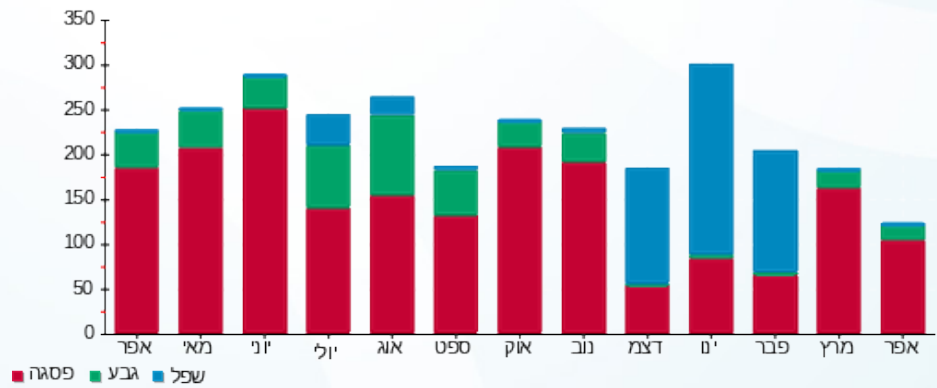



01/05/22 תאריך הפקה:
 30/04/22 תאריך קריאה נוכחית:
 01/04/22 תאריך קריאה קודמת:

שם דייר: ציבורי חדש
 שם אתר: עזריאלי רמלה

לקוח/ה נכבד/ה, אנו מתכבדים להגיש את חישוב צריכת החשמל לתקופה 01/04/22 - 30/04/22:

חניון חיוני קומת קרקע - 1 - 13044068(0x0)

סוג תעריף	סוג צריכה	קריאה קודמת	קריאה נוכחית	סה"כ צריכה בקוט"ש	מחיר לקוט"ש בא"ג	סה"כ לתשלום
			30/04/22	01/04/22	פרטי חשבון עבור תאריכים:	
777	פסגה	374,984.20	378,316.00	-3,331.80	46.64	₪ -1,553.95
778	גבע	189,041.90	190,643.40	-1,601.50	38.61	₪ -618.34
779	שפל	455,447.20	457,284.10	-1,836.90	31.90	₪ -585.97

יו פי אס 1 - 2 - 13044068(0x0)

סוג תעריף	סוג צריכה	קריאה קודמת	קריאה נוכחית	סה"כ צריכה בקוט"ש	מחיר לקוט"ש בא"ג	סה"כ לתשלום
			30/04/22	01/04/22	פרטי חשבון עבור תאריכים:	
777	פסגה	16,138.80	16,138.80	0.00	46.64	₪ 0.00
778	גבע	8,899.00	8,899.00	0.00	38.61	₪ 0.00
779	שפל	28,426.10	28,426.10	0.00	31.90	₪ 0.00

יו פי אס 2 - 3 - 13044068(0x0)

סוג תעריף	סוג צריכה	קריאה קודמת	קריאה נוכחית	סה"כ צריכה בקוט"ש	מחיר לקוט"ש בא"ג	סה"כ לתשלום
			30/04/22	01/04/22	פרטי חשבון עבור תאריכים:	
777	פסגה	44,360.00	45,231.60	871.60	46.64	₪ 406.51
778	גבע	23,558.60	23,986.70	428.10	38.61	₪ 165.29
779	שפל	75,826.20	76,849.30	1,023.10	31.90	₪ 326.37

לוח שירותי חדר חשמל - 10 - 13044071(0x0)

סוג תעריף	סוג צריכה	קריאה קודמת	קריאה נוכחית	סה"כ צריכה בקוט"ש	מחיר לקוט"ש בא"ג	סה"כ לתשלום
			30/04/22	01/04/22	פרטי חשבון עבור תאריכים:	
777	פסגה	306,739.00	309,139.10	2,400.10	46.64	₪ 1,119.41
778	גבע	168,459.50	169,626.30	1,166.80	38.61	₪ 450.50
779	שפל	453,072.80	455,642.70	2,569.90	31.90	₪ 819.80





לוח חיוני - 2 - 13044115(0x0)

סוג תעריף	סוג צריכה	קריאה קודמת	קריאה נוכחית	סה"כ צריכה בקוט"ש	מחיר לקוט"ש בא"ג	סה"כ לתשלום
		01/04/22	30/04/22	פרטי חשבון עבור תאריכים:		
777	פסגה	5,195,085.00	5,253,710.00	58,625.00	46.64	27,342.70 ₪
778	גבע	2,590,415.00	2,615,870.00	25,455.00	38.61	9,828.18 ₪
779	שפל	4,604,770.00	4,630,115.00	25,345.00	31.90	8,085.06 ₪

לוח קריטי - 3 - 13044115(0x0)

סוג תעריף	סוג צריכה	קריאה קודמת	קריאה נוכחית	סה"כ צריכה בקוט"ש	מחיר לקוט"ש בא"ג	סה"כ לתשלום
		01/04/22	30/04/22	פרטי חשבון עבור תאריכים:		
777	פסגה	4,100.00	4,150.00	50.00	46.64	23.32 ₪
778	גבע	2,130.00	2,172.50	42.50	38.61	16.41 ₪
779	שפל	4,800.00	4,805.00	5.00	31.90	1.60 ₪

סה"כ לדירה:

פסגה	גבע	שפל	סה"כ	שיא ביקוש
58,614.90	25,490.90	27,106.10	111,211.90	731.65
₪ 27,337.99	₪ 9,842.04	₪ 8,646.85	₪ 45,826.87	

סה"כ צריכה
סה"כ לתשלום

214.45 ₪	תשלום קבוע	
0.00 ₪	תשלום עבור גודל חיבור בKVA (0x0)	
46,041.32 ₪	סה"כ לתשלום	לא כולל מע"מ

התפלגות חיוב בש"ח לפי תעו"ז

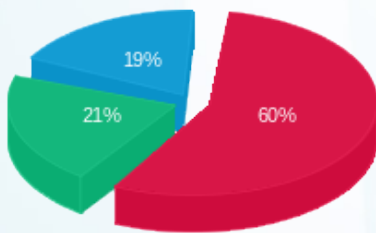

פסגה (27,337.99 ₪) 60%
גבע (9,842.04 ₪) 21%
שפל (8,646.85 ₪) 19%

הסטוריית צריכה בקוט"ש

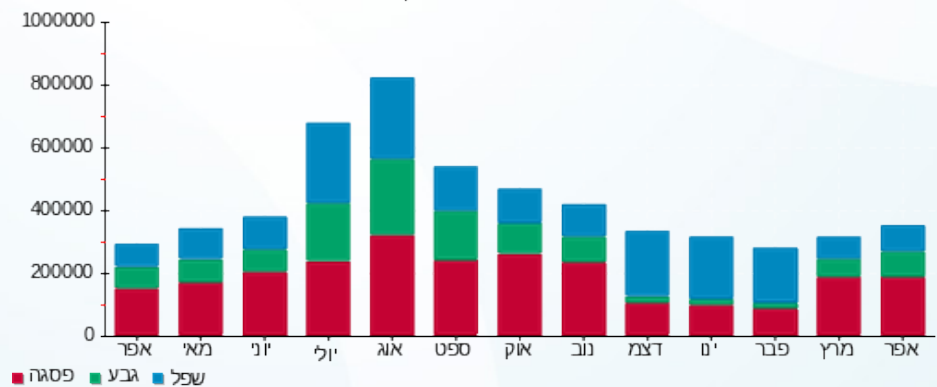



01/05/22 תאריך הפקה:
 30/04/22 תאריך קריאה נוכחית:
 01/04/22 תאריך קריאה קודמת:

שם דייר: שטיפת רכבים הדולפין
 שם אתר: עזריאלי רמלה

לקוח/ה נכבד/ה, אנו מתכבדים להגיש את חישוב צריכת החשמל לתקופה 01/04/22 - 30/04/22:

שטיפת מכונות - 3 - 14155769 (3x80)

סוג תעריף	סוג צריכה	קריאה קודמת	קריאה נוכחית	סה"כ צריכה בקוט"ש	מחיר לקוט"ש בא"ג	סה"כ לתשלום
פרטי חשבון עבור תאריכים:						
777	פסגה	01/04/22	30/04/22	2,044.40	46.64	953.51 ₪
778	גבע	28,115.60	28,700.80	585.20	38.61	225.95 ₪
779	שפל	30,413.40	30,499.50	86.10	31.90	27.47 ₪

סה"כ לדייר:

פסגה	גבע	שפל	סה"כ	שיא ביקוש
2,044.40	585.20	86.10	2,715.70	194.59
953.51 ₪	225.95 ₪	27.47 ₪	1,206.92 ₪	

סה"כ צריכה
 סה"כ לתשלום

214.45 ₪	תשלום קבוע	
14.20 ₪	תשלום עבור גודל חיבור בKVA (3x80)	
1,435.57 ₪	סה"כ לתשלום	לא כולל מע"מ

התפלגות חיוב בש"ח לפי תעו"ז

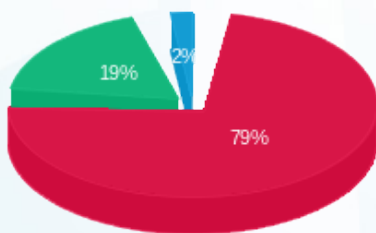

■ פסגה (953.51 ₪)
 ■ גבע (225.95 ₪)
 ■ שפל (27.47 ₪)

הסטוריית צריכה בקוט"ש

