



01/05/22

תאריך הפקדה:

שם דייר: גנטלמן

30/04/22

תאריך קריאה נוכחית:

שם אתר: עין שמר

01/04/22

תאריך קריאה קודמת:

לקוח/ה נכבד/ה, אנו מתכבדים להגיש את חישוב צריכת החשמל לתקופה 01/04/22 - 30/04/22:

גנטלמן - 8 - 15113418 (3x40)

סוג תעריף	סוג צריכה	קריאה קודמת	קריאה נוכחית	סה"כ צריכה בקוט"ש	מחיר לקוט"ש בא"ג	סה"כ לתשלום
פרטי חשבון עבור תאריכים:						
777	פסגה	01/04/22	30/04/22	845.70	46.64	394.43 ₪
778	גבע	23,079.40	23,367.20	287.80	38.61	111.12 ₪
779	שפל	40,606.80	40,978.80	372.00	31.90	118.67 ₪

סה"כ לדיר:

פסגה	גבע	שפל	סה"כ	שיא ביקוש
845.70	287.80	372.00	1,505.50	7.83
394.43 ₪	111.12 ₪	118.67 ₪	624.22 ₪	

סה"כ צריכה

סה"כ לתשלום

214.45 ₪	<b>תשלום קבוע</b>	
7.10 ₪	<b>תשלום עבור גודל חיבור בKVA (3x40)</b>	
845.77 ₪	<b>סה"כ לתשלום</b>	<b>לא כולל מע"מ</b>

התפלגות חיוב בש"ח לפי תעו"ז

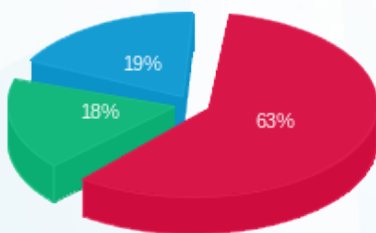

■ פסגה (₪ 394.43)  
■ גבע (₪ 111.12)  
■ שפל (₪ 118.67)

הסטוריית צריכה בקוט"ש

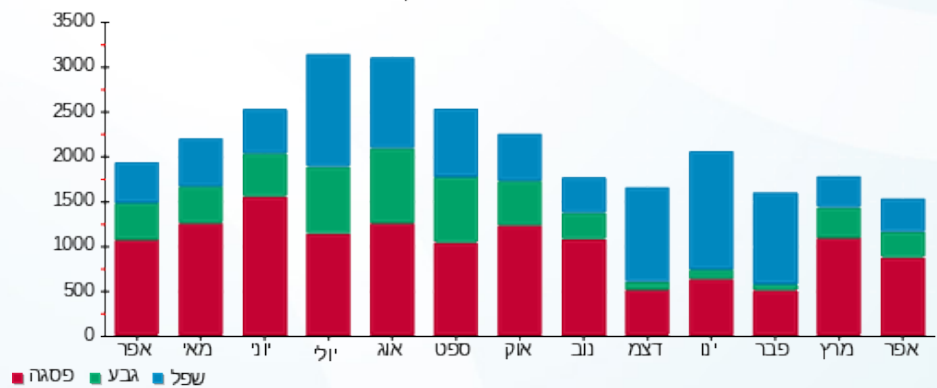

■ פסגה ■ גבע ■ שפל

