



01/05/22

תאריך הפקדה:

שם דייר: ממ"ד בלוברי

30/04/22

תאריך קריאה נוכחית:

שם אתר: עין שמר

01/04/22

תאריך קריאה קודמת:

לקוח/ה נכבד/ה, אנו מתכבדים להגיש את חישוב צריכת החשמל לתקופה **01/04/22 - 30/04/22**:

ממ"ד בלוברי - 11 - 15129235(0x0)

סוג תעריף	סוג צריכה	קריאה קודמת	קריאה נוכחית	סה"כ צריכה בקוט"ש	מחיר לקוט"ש בא"ג	סה"כ לתשלום
פרטי חשבון עבור תאריכים:						
777	פסגה	01/04/22	30/04/22	162.44	46.64	75.76 ₪
778	גבע	1,641.46	1,721.50	80.04	38.61	30.90 ₪
779	שפל	5,829.30	6,025.76	196.46	31.90	62.67 ₪

סה"כ לדייר:

פסגה	גבע	שפל	סה"כ	שיא ביקוש
162.44	80.04	196.46	438.94	0.76
₪ 75.76	₪ 30.90	₪ 62.67	₪ 169.34	

סה"כ צריכה

סה"כ לתשלום

214.45 ₪	<b>תשלום קבוע</b>	
0.00 ₪	<b>תשלום עבור גודל חיבור בKVA (0x0)</b>	
383.79 ₪	<b>סה"כ לתשלום</b>	<b>לא כולל מע"מ</b>

התפלגות חיוב בש"ח לפי תע"ז

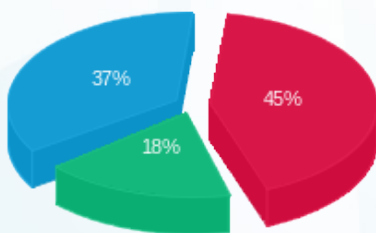

- פסגה (₪ 75.76)
- גבע (₪ 30.90)
- שפל (₪ 62.67)

הסטוריית צריכה בקוט"ש

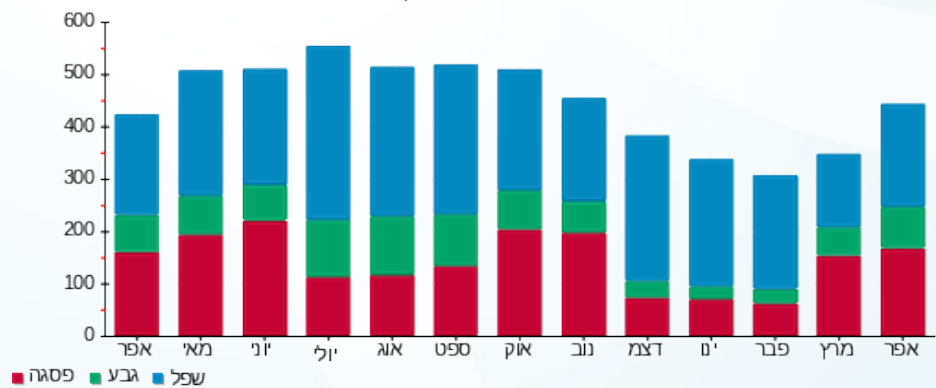

- פסגה
- גבע
- שפל

