



01/05/22 תאריך הפקה:  
 30/04/22 תאריך קריאה נוכחית:  
 01/04/22 תאריך קריאה קודמת:

שם דייר: רי באר  
 שם אתר: עין שמר

לקוח/ה נכבד/ה, אנו מתכבדים להגיש את חישוב צריכת החשמל לתקופה 01/04/22 - 30/04/22:

ריבר - 10 - 15113420(3x40)

סוג תעריף	סוג צריכה	קריאה קודמת	קריאה נוכחית	סה"כ צריכה בקוט"ש	מחיר לקוט"ש בא"ג	סה"כ לתשלום
		01/04/22	30/04/22			
777	פסגה	58,328.30	59,337.00	1,008.70	46.64	470.46 ₪
778	גבע	32,029.40	32,581.60	552.20	38.61	213.20 ₪
779	שפל	66,187.50	67,112.40	924.90	31.90	295.04 ₪

סה"כ לדייר:

פסגה	גבע	שפל	סה"כ	שיא ביקוש
1,008.70	552.20	924.90	2,485.80	11.96
470.46 ₪	213.20 ₪	295.04 ₪	978.71 ₪	

סה"כ צריכה  
 סה"כ לתשלום

214.45 ₪	תשלום קבוע	
7.10 ₪	תשלום עבור גודל חיבור בKVA (3x40)	
1,200.26 ₪	סה"כ לתשלום	לא כולל מע"מ

התפלגות חיוב בש"ח לפי תע"ז

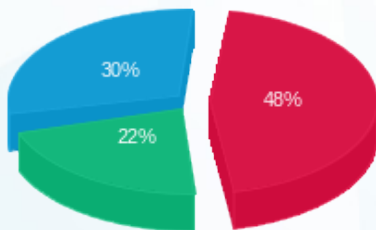

■ פסגה (470.46 ₪)  
 ■ גבע (213.20 ₪)  
 ■ שפל (295.04 ₪)

הסטוריית צריכה בקוט"ש

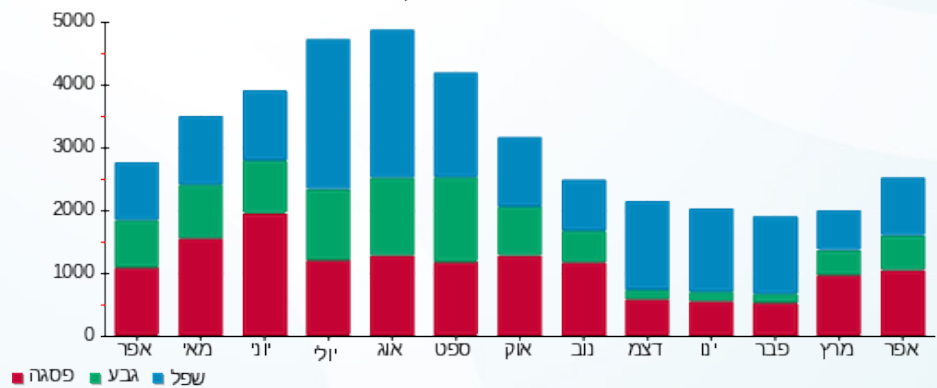

■ פסגה ■ גבע ■ שפל

