

02/05/22 תאריך הפקה:
 30/04/22 תאריך קריאה נוכחית:
 01/04/22 תאריך קריאה קודמת:

שם דייר: בניין 101 - דירה 001
 שם אתר: מעונות בר אילן

לקוח/ה נכבד/ה, אנו מתכבדים להגיש את חישוב צריכת החשמל לתקופה 01/04/22 - 30/04/22:

בניין 101 - דירה 001 - 1 - 16226542(0x0)

סוג תעריף	סוג צריכה	קריאה קודמת	קריאה נוכחית	סה"כ צריכה בקוט"ש	מחיר לקוט"ש בא"ג	סה"כ לתשלום
פרטי חשבון עבור תאריכים:						
777	פסגה	01/04/22	30/04/22	196.10	46.64	91.46 ₪
778	גבע	3,381.20	3,489.45	108.25	38.61	41.80 ₪
779	שפל	10,018.20	10,133.95	115.75	31.90	36.92 ₪

סה"כ לדייר:

פסגה	גבע	שפל	סה"כ	שיא ביקוש
196.10	108.25	115.75	420.10	5.52
91.46 ₪	41.80 ₪	36.92 ₪	170.18 ₪	

סה"כ צריכה
 סה"כ לתשלום

0.00 ₪	תשלום קבוע	
0.00 ₪	תשלום עבור גודל חיבור בKVA (0x0)	
170.18 ₪	סה"כ לתשלום	לא כולל מע"מ

התפלגות חיוב בש"ח לפי תעו"ז

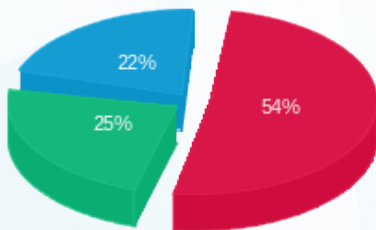

פסגה (91.46 ₪)
 גבע (41.80 ₪)
 שפל (36.92 ₪)

הסטוריית צריכה בקוט"ש

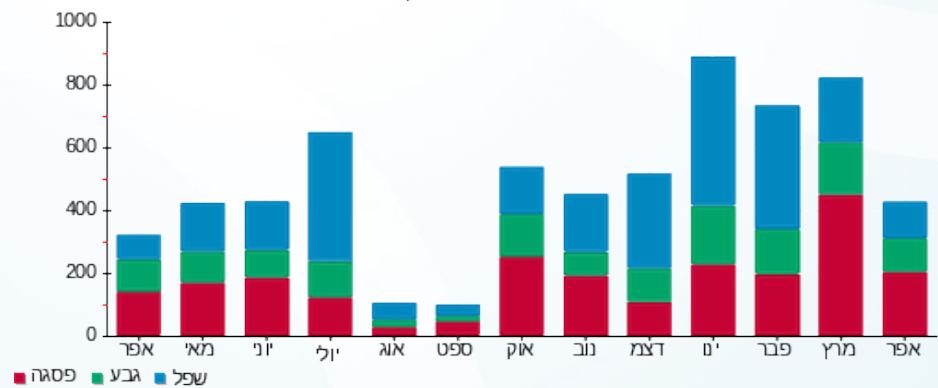

02/05/22 תאריך הפקה:
 30/04/22 תאריך קריאה נוכחית:
 01/04/22 תאריך קריאה קודמת:

שם דייר: בניין 101 - דירה 002
 שם אתר: מעונות בר אילן

לקוח/ה נכבד/ה, אנו מתכבדים להגיש את חישוב צריכת החשמל לתקופה 01/04/22 - 30/04/22:

בניין 101 - דירה 002 - 2 - 16226542(0x0)

סוג תעריף	סוג צריכה	קריאה קודמת	קריאה נוכחית	סה"כ צריכה בקוט"ש	מחיר לקוט"ש בא"ג	סה"כ לתשלום
פרטי חשבון עבור תאריכים:						
777	פסגה	01/04/22	30/04/22	80.65	46.64	37.62 ₪
778	גבע	2,592.85	2,638.85	46.00	38.61	17.76 ₪
779	שפל	7,465.00	7,597.85	132.85	31.90	42.38 ₪

סה"כ לדייר:

פסגה	גבע	שפל	סה"כ	שיא ביקוש
80.65	46.00	132.85	259.50	5.04
37.62 ₪	17.76 ₪	42.38 ₪	97.75 ₪	

סה"כ צריכה
 סה"כ לתשלום

0.00 ₪	תשלום קבוע	
0.00 ₪	תשלום עבור גודל חיבור בKVA (0x0)	
97.75 ₪	סה"כ לתשלום	לא כולל מע"מ

התפלגות חיוב בש"ח לפי תעו"ז

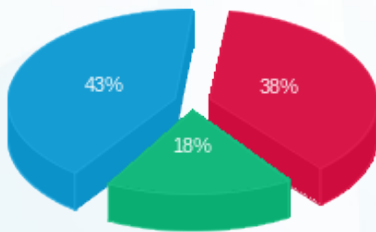

פסגה (37.62 ₪) ■
 גבע (17.76 ₪) ■
 שפל (42.38 ₪) ■

הסטוריית צריכה בקוט"ש

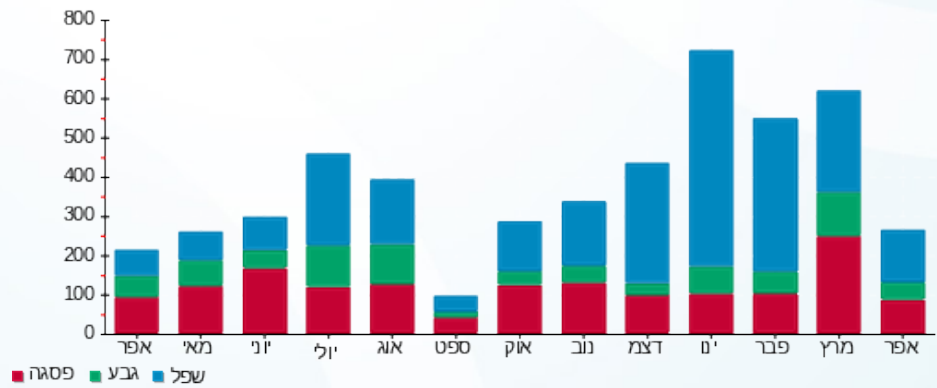



02/05/22

תאריך הפקה:

שם דייר: בניין 101 - דירה 003

30/04/22

תאריך קריאה נוכחית:

שם אתר: מעונות בר אילן

01/04/22

תאריך קריאה קודמת:

לקוח/ה נכבד/ה, אנו מתכבדים להגיש את חישוב צריכת החשמל לתקופה **01/04/22 - 30/04/22**:

בניין 101 - דירה 003 - 3 - 16226542(0x0)

סוג תעריף	סוג צריכה	קריאה קודמת	קריאה נוכחית	סה"כ צריכה בקוט"ש	מחיר לקוט"ש בא"ג	סה"כ לתשלום
פרטי חשבון עבור תאריכים:						
777	פסגה	01/04/22	30/04/22	73.75	46.64	34.40 ₪
778	גבע	1,976.80	2,000.50	23.70	38.61	9.15 ₪
779	שפל	5,673.40	5,746.10	72.70	31.90	23.19 ₪

סה"כ לדייר:

פסגה	גבע	שפל	סה"כ	שיא ביקוש
73.75	23.70	72.70	170.15	4.86
₪ 34.40	₪ 9.15	₪ 23.19	₪ 66.74	

סה"כ צריכה

סה"כ לתשלום

₪ 0.00	תשלום קבוע	
₪ 0.00	תשלום עבור גודל חיבור בKVA (0x0)	
₪ 66.74	סה"כ לתשלום	לא כולל מע"מ

התפלגות חיוב בש"ח לפי תע"ז

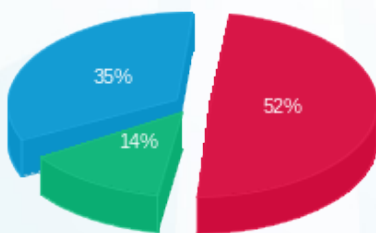

■ פסגה (₪ 34.40)
■ גבע (₪ 9.15)
■ שפל (₪ 23.19)

הסטוריית צריכה בקוט"ש

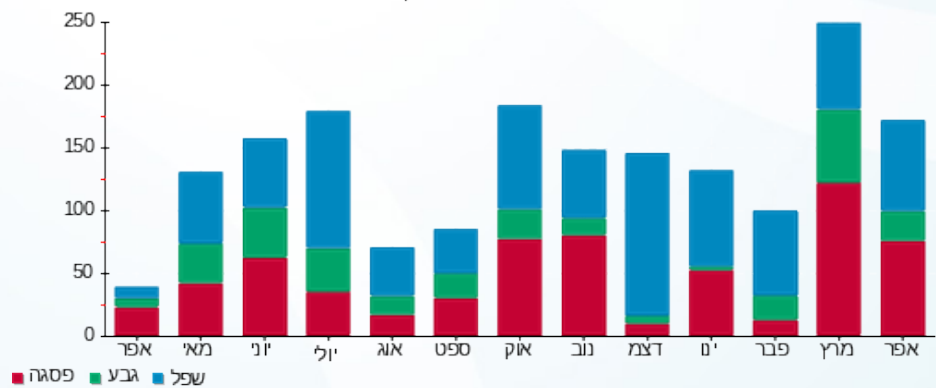

■ פסגה ■ גבע ■ שפל



02/05/22 תאריך הפקה:
 30/04/22 תאריך קריאה נוכחית:
 01/04/22 תאריך קריאה קודמת:

שם דייר: בניין 101 - דירה 004
 שם אתר: מעונות בר אילן

לקוח/ה נכבד/ה, אנו מתכבדים להגיש את חישוב צריכת החשמל לתקופה 01/04/22 - 30/04/22:

בניין 101 - דירה 004 - 4 - 16226542(0x0)

סוג תעריף	סוג צריכה	קריאה קודמת	קריאה נוכחית	סה"כ צריכה בקוט"ש	מחיר לקוט"ש בא"ג	סה"כ לתשלום
פרטי חשבון עבור תאריכים:						
777	פסגה	01/04/22	30/04/22	42.25	46.64	19.71 ₪
778	גבע	3,118.25	3,163.15	44.90	38.61	17.34 ₪
779	שפל	8,541.85	8,627.40	85.55	31.90	27.29 ₪

סה"כ לדייר:

פסגה	גבע	שפל	סה"כ	שיא ביקוש
42.25	44.90	85.55	172.70	3.84
19.71 ₪	17.34 ₪	27.29 ₪	64.33 ₪	

סה"כ צריכה
 סה"כ לתשלום

0.00 ₪	תשלום קבוע	
0.00 ₪	תשלום עבור גודל חיבור בKVA (0x0)	
64.33 ₪	סה"כ לתשלום	לא כולל מע"מ

התפלגות חיוב בש"ח לפי תע"ז

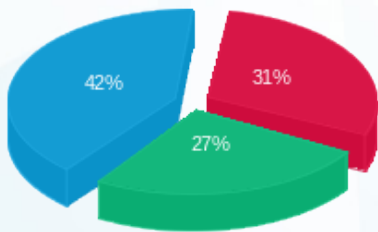

פסגה (19.71 ₪)
 גבע (17.34 ₪)
 שפל (27.29 ₪)

הסטוריית צריכה בקוט"ש

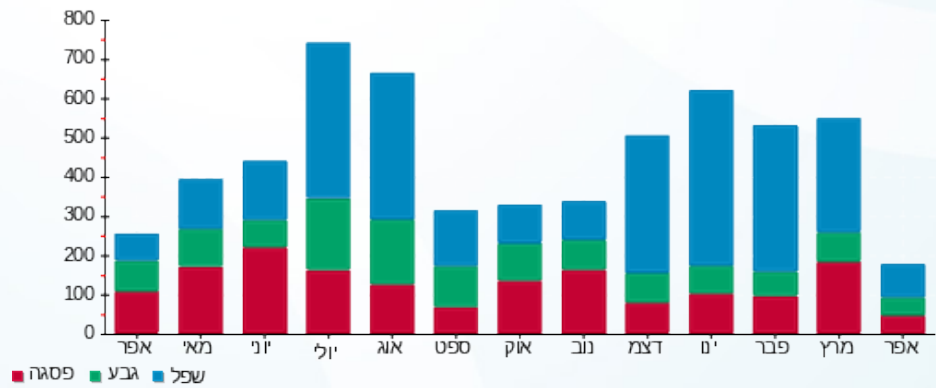

02/05/22 תאריך הפקה:
 30/04/22 תאריך קריאה נוכחית:
 01/04/22 תאריך קריאה קודמת:

שם דייר: בניין 101 - דירה 005
 שם אתר: מעונות בר אילן

לקוח/ה נכבד/ה, אנו מתכבדים להגיש את חישוב צריכת החשמל לתקופה **01/04/22 - 30/04/22**:

בניין 101 - דירה 005 - 5 - 16226542(0x0)

סוג תעריף	סוג צריכה	קריאה קודמת	קריאה נוכחית	סה"כ צריכה בקוט"ש	מחיר לקוט"ש בא"ג	סה"כ לתשלום
פרטי חשבון עבור תאריכים:						
777	פסגה	01/04/22	30/04/22	85.80	46.64	40.02 ₪
778	גבע	1,961.70	2,005.85	44.15	38.61	17.05 ₪
779	שפל	5,628.55	5,699.85	71.30	31.90	22.74 ₪

סה"כ לדייר:

פסגה	גבע	שפל	סה"כ	שיא ביקוש
85.80	44.15	71.30	201.25	5.33
₪ 40.02	₪ 17.05	₪ 22.74	₪ 79.81	

סה"כ צריכה
 סה"כ לתשלום

₪ 0.00	תשלום קבוע	
₪ 0.00	תשלום עבור גודל חיבור בKVA (0x0)	
₪ 79.81	סה"כ לתשלום	לא כולל מע"מ

התפלגות חיוב בש"ח לפי תע"ז

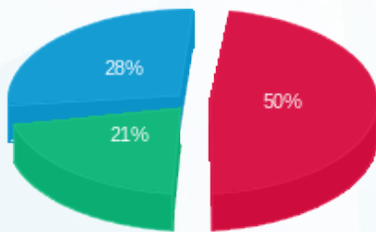

פסגה (₪ 40.02) ■
 גבע (₪ 17.05) ■
 שפל (₪ 22.74) ■

הסטוריית צריכה בקוט"ש

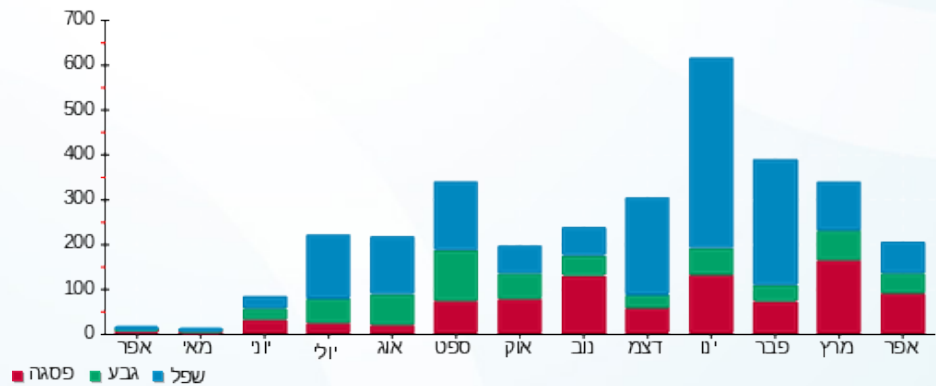

02/05/22 תאריך הפקה:
 30/04/22 תאריך קריאה נוכחית:
 01/04/22 תאריך קריאה קודמת:

שם דייר: בניין 101 - דירה 006
 שם אתר: מעונות בר אילן

לקוח/ה נכבד/ה, אנו מתכבדים להגיש את חישוב צריכת החשמל לתקופה 01/04/22 - 30/04/22:

בניין 101 - דירה 006 - 6 - 16226542(0x0)

סוג תעריף	סוג צריכה	קריאה קודמת	קריאה נוכחית	סה"כ צריכה בקוט"ש	מחיר לקוט"ש בא"ג	סה"כ לתשלום
פרטי חשבון עבור תאריכים:						
777	פסגה	01/04/22	30/04/22	58.75	46.64	27.40 ₪
778	גבע	1,373.00	1,406.30	33.30	38.61	12.86 ₪
779	שפל	3,936.10	4,006.80	70.70	31.90	22.55 ₪

סה"כ לדייר:

פסגה	גבע	שפל	סה"כ	שיא ביקוש
58.75	33.30	70.70	162.75	4.16
27.40 ₪	12.86 ₪	22.55 ₪	62.81 ₪	

סה"כ צריכה
 סה"כ לתשלום

0.00 ₪	תשלום קבוע	
0.00 ₪	תשלום עבור גודל חיבור בKVA (0x0)	
62.81 ₪	סה"כ לתשלום	לא כולל מע"מ

התפלגות חיוב בש"ח לפי תעו"ז

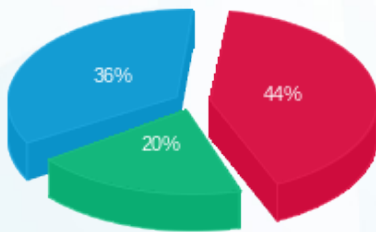

פסגה (27.40 ₪) ■
 גבע (12.86 ₪) ■
 שפל (22.55 ₪) ■

הסטוריית צריכה בקוט"ש

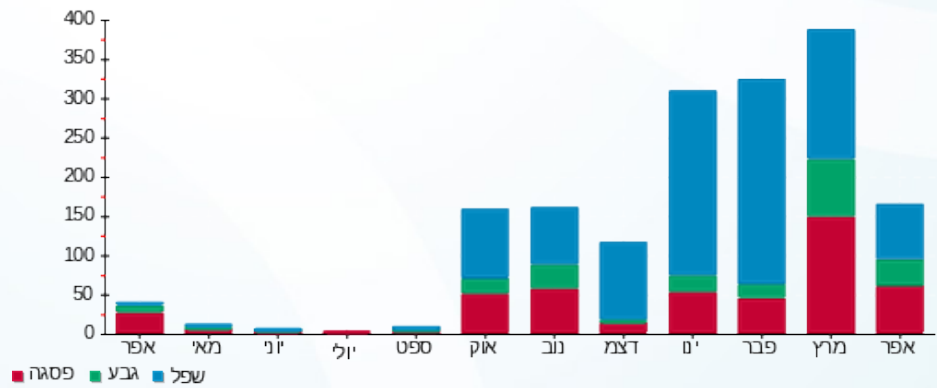



02/05/22

תאריך הפקה:

שם דייר: בניין 101 - דירה 007

30/04/22

תאריך קריאה נוכחית:

שם אתר: מעונות בר אילן

01/04/22

תאריך קריאה קודמת:

לקוח/ה נכבד/ה, אנו מתכבדים להגיש את חישוב צריכת החשמל לתקופה 01/04/22 - 30/04/22:

בניין 101 - דירה 007 - 7 - 16226542(0x0)

סוג תעריף	סוג צריכה	קריאה קודמת	קריאה נוכחית	סה"כ צריכה בקוט"ש	מחיר לקוט"ש בא"ג	סה"כ לתשלום
פרטי חשבון עבור תאריכים:						
777	פסגה	01/04/22	30/04/22	14.10	46.64	6.58 ₪
778	גבע	1,011.90	1,027.05	15.15	38.61	5.85 ₪
779	שפל	2,474.40	2,487.65	13.25	31.90	4.23 ₪

סה"כ לדייר:

פסגה	גבע	שפל	סה"כ	שיא ביקוש
14.10	15.15	13.25	42.50	2.92
6.58 ₪	5.85 ₪	4.23 ₪	16.65 ₪	

סה"כ צריכה

סה"כ לתשלום

0.00 ₪	תשלום קבוע	
0.00 ₪	תשלום עבור גודל חיבור בKVA (0x0)	
16.65 ₪	סה"כ לתשלום	לא כולל מע"מ

התפלגות חיוב בש"ח לפי תעו"ז

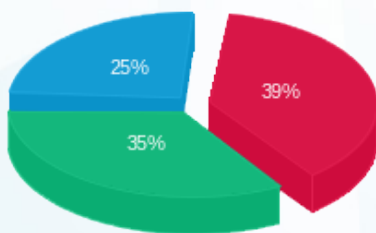

פסגה (6.58 ₪) 39%
גבע (5.85 ₪) 35%
שפל (4.23 ₪) 25%

הסטוריית צריכה בקוט"ש

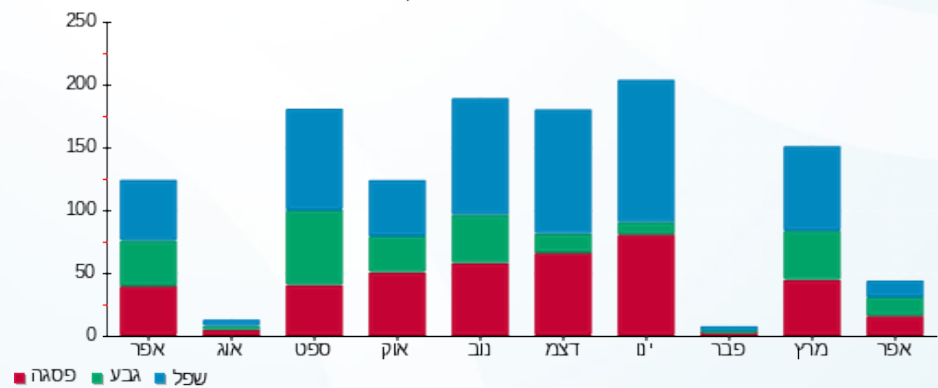

02/05/22 תאריך הפקה:
 30/04/22 תאריך קריאה נוכחית:
 01/04/22 תאריך קריאה קודמת:

שם דייר: בניין 101 - דירה 008
 שם אתר: מעונות בר אילן

לקוח/ה נכבד/ה, אנו מתכבדים להגיש את חישוב צריכת החשמל לתקופה 01/04/22 - 30/04/22:

בניין 101 - דירה 008 - 8 - 16226542(0x0)

סוג תעריף	סוג צריכה	קריאה קודמת	קריאה נוכחית	סה"כ צריכה בקוט"ש	מחיר לקוט"ש בא"ג	סה"כ לתשלום
פרטי חשבון עבור תאריכים:						
777	פסגה	01/04/22	30/04/22	78.05	46.64	36.40 ₪
778	גבע	1,734.90	1,783.60	48.70	38.61	18.80 ₪
779	שפל	4,931.30	5,009.70	78.40	31.90	25.01 ₪

סה"כ לדייר:

פסגה	גבע	שפל	סה"כ	שיא ביקוש
78.05	48.70	78.40	205.15	5.21
₪ 36.40	₪ 18.80	₪ 25.01	₪ 80.22	

סה"כ צריכה
 סה"כ לתשלום

₪ 0.00	תשלום קבוע	
₪ 0.00	תשלום עבור גודל חיבור בKVA (0x0)	
₪ 80.22	סה"כ לתשלום	לא כולל מע"מ

התפלגות חיוב בש"ח לפי תעו"ז

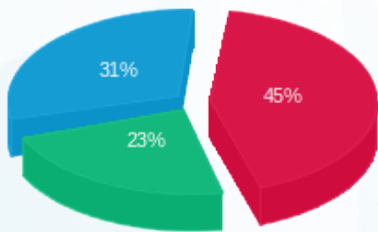

פסגה (₪ 36.40)
 גבע (₪ 18.80)
 שפל (₪ 25.01)

הסטוריית צריכה בקוט"ש

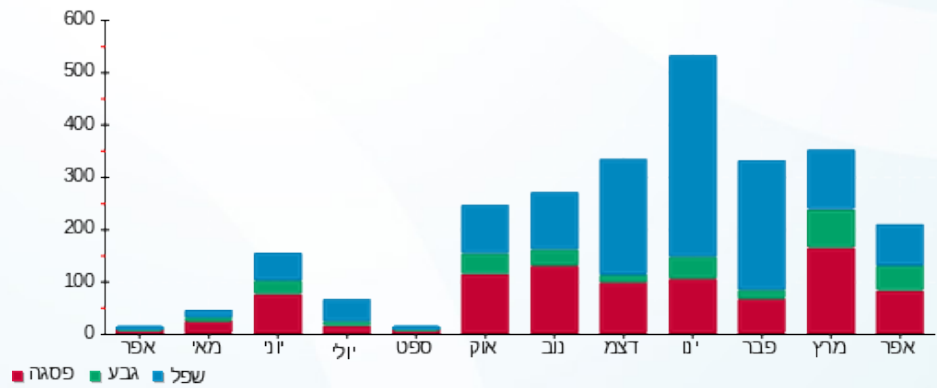



02/05/22

תאריך הפקה:

שם דייר: בניין 101 - דירה 009

30/04/22

תאריך קריאה נוכחית:

שם אתר: מעונות בר אילן

01/04/22

תאריך קריאה קודמת:

לקוח/ה נכבד/ה, אנו מתכבדים להגיש את חישוב צריכת החשמל לתקופה **01/04/22 - 30/04/22**:

בניין 101 - דירה 009 - 9 - 16226542(0x0)

סוג תעריף	סוג צריכה	קריאה קודמת	קריאה נוכחית	סה"כ צריכה בקוט"ש	מחיר לקוט"ש בא"ג	סה"כ לתשלום
פרטי חשבון עבור תאריכים:						
777	פסגה	01/04/22	30/04/22	122.90	46.64	57.32 ₪
778	גבע	3,018.75	3,100.20	81.45	38.61	31.45 ₪
779	שפל	9,809.90	10,002.25	192.35	31.90	61.36 ₪

סה"כ לדייר:

פסגה	גבע	שפל	סה"כ	שיא ביקוש
122.90	81.45	192.35	396.70	5.35
₪ 57.32	₪ 31.45	₪ 61.36	₪ 150.13	

סה"כ צריכה

סה"כ לתשלום

₪ 0.00	תשלום קבוע	
₪ 0.00	תשלום עבור גודל חיבור בKVA (0x0)	
₪ 150.13	סה"כ לתשלום	לא כולל מע"מ

התפלגות חיוב בש"ח לפי תעו"ז

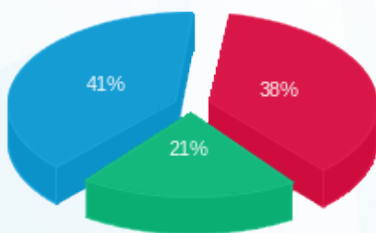

■ פסגה (₪ 57.32)
■ גבע (₪ 31.45)
■ שפל (₪ 61.36)

הסטוריית צריכה בקוט"ש

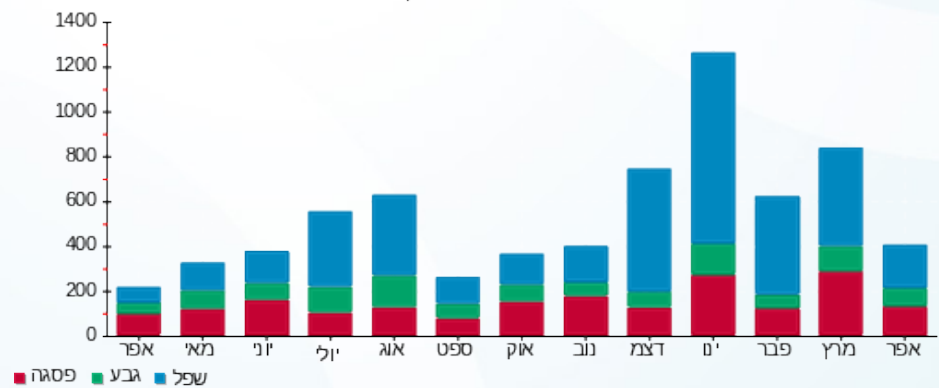



02/05/22

תאריך הפקה:

שם דייר: בניין 101 - דירה 010

30/04/22

תאריך קריאה נוכחית:

שם אתר: מעונות בר אילן

01/04/22

תאריך קריאה קודמת:

לקוח/ה נכבד/ה, אנו מתכבדים להגיש את חישוב צריכת החשמל לתקופה **01/04/22 - 30/04/22**:

בניין 101 - דירה 010 - 10 - 16226542(0x0)

סוג תעריף	סוג צריכה	קריאה קודמת	קריאה נוכחית	סה"כ צריכה בקוט"ש	מחיר לקוט"ש בא"ג	סה"כ לתשלום
פרטי חשבון עבור תאריכים:						
777	פסגה	01/04/22	30/04/22	73.15	46.64	34.12 ₪
778	גבע	1,069.05	1,126.75	57.70	38.61	22.28 ₪
779	שפל	2,719.40	2,840.30	120.90	31.90	38.57 ₪

סה"כ לדייר:

פסגה	גבע	שפל	סה"כ	שיא ביקוש
73.15	57.70	120.90	251.75	5.14
34.12 ₪	22.28 ₪	38.57 ₪	94.96 ₪	

סה"כ צריכה

סה"כ לתשלום

0.00 ₪	תשלום קבוע	
0.00 ₪	תשלום עבור גודל חיבור בKVA (0x0)	
94.96 ₪	סה"כ לתשלום	לא כולל מע"מ

התפלגות חיוב בש"ח לפי תעו"ז

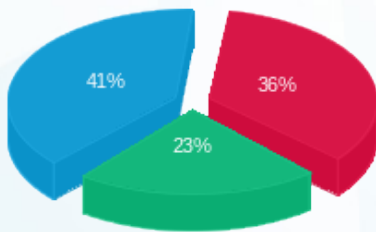

- פסגה (34.12 ₪)
- גבע (22.28 ₪)
- שפל (38.57 ₪)

הסטוריית צריכה בקוט"ש

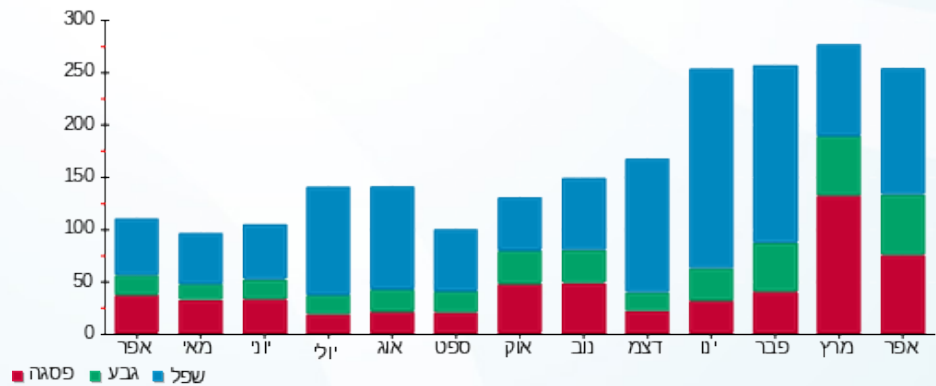

- פסגה
- גבע
- שפל



02/05/22 תאריך הפקה:
 30/04/22 תאריך קריאה נוכחית:
 01/04/22 תאריך קריאה קודמת:

שם דייר: בניין 101 - דירה 011
 שם אתר: מעונות בר אילן

לקוח/ה נכבד/ה, אנו מתכבדים להגיש את חישוב צריכת החשמל לתקופה **01/04/22 - 30/04/22**:

בניין 101 - דירה 011 - 11 - 16226542(0x0)

סוג תעריף	סוג צריכה	קריאה קודמת	קריאה נוכחית	סה"כ צריכה בקוט"ש	מחיר לקוט"ש בא"ג	סה"כ לתשלום
פרטי חשבון עבור תאריכים:						
777	פסגה	01/04/22	30/04/22	93.50	46.64	43.61 ₪
778	גבע	2,095.15	2,118.65	23.50	38.61	9.07 ₪
779	שפל	6,223.25	6,320.50	97.25	31.90	31.02 ₪

סה"כ לדייר:

פסגה	גבע	שפל	סה"כ	שיא ביקוש
93.50	23.50	97.25	214.25	4.40
₪ 43.61	₪ 9.07	₪ 31.02	₪ 83.70	

סה"כ צריכה
 סה"כ לתשלום

₪ 0.00	תשלום קבוע	
₪ 0.00	תשלום עבור גודל חיבור בKVA (0x0)	
₪ 83.70	סה"כ לתשלום	לא כולל מע"מ

התפלגות חיוב בש"ח לפי תע"ז

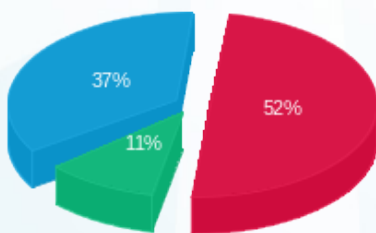

פסגה (₪ 43.61) ■
 גבע (₪ 9.07) ■
 שפל (₪ 31.02) ■

הסטוריית צריכה בקוט"ש

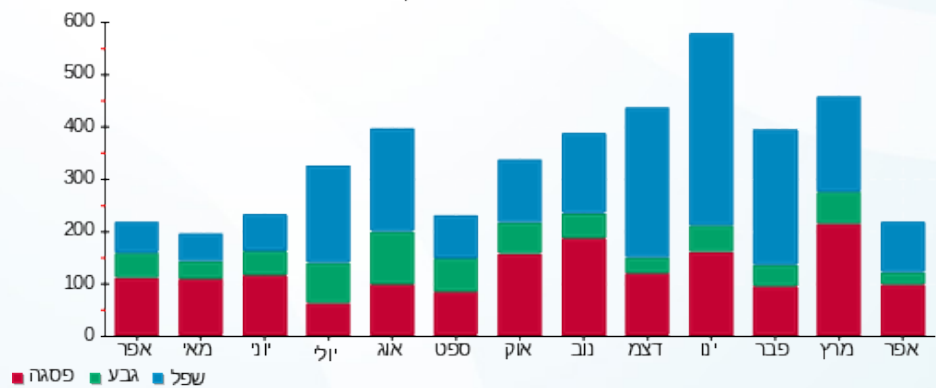

02/05/22 תאריך הפקה:
 30/04/22 תאריך קריאה נוכחית:
 01/04/22 תאריך קריאה קודמת:

שם דייר: בניין 101 - דירה 012
 שם אתר: מעונות בר אילן

לקוח/ה נכבד/ה, אנו מתכבדים להגיש את חישוב צריכת החשמל לתקופה 01/04/22 - 30/04/22:

בניין 101 - דירה 012 - 12 - 16226542(0x0)

סוג תעריף	סוג צריכה	קריאה קודמת	קריאה נוכחית	סה"כ צריכה בקוט"ש	מחיר לקוט"ש בא"ג	סה"כ לתשלום
פרטי חשבון עבור תאריכים:						
777	פסגה	01/04/22	30/04/22	42.10	46.64	19.64 ₪
778	גבע	2,625.70	2,641.55	15.85	38.61	6.12 ₪
779	שפל	6,266.25	6,309.40	43.15	31.90	13.76 ₪

סה"כ לדייר:

פסגה	גבע	שפל	סה"כ	שיא ביקוש
42.10	15.85	43.15	101.10	5.00
19.64 ₪	6.12 ₪	13.76 ₪	39.52 ₪	

סה"כ צריכה
 סה"כ לתשלום

0.00 ₪	תשלום קבוע	
0.00 ₪	תשלום עבור גודל חיבור בKVA (0x0)	
39.52 ₪	סה"כ לתשלום	לא כולל מע"מ

התפלגות חיוב בש"ח לפי תע"ז

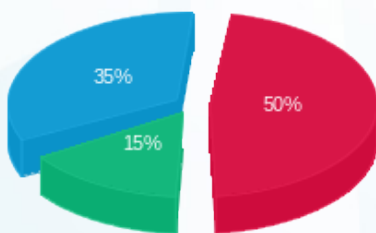

פסגה (19.64 ₪)
 גבע (6.12 ₪)
 שפל (13.76 ₪)

הסטוריית צריכה בקוט"ש

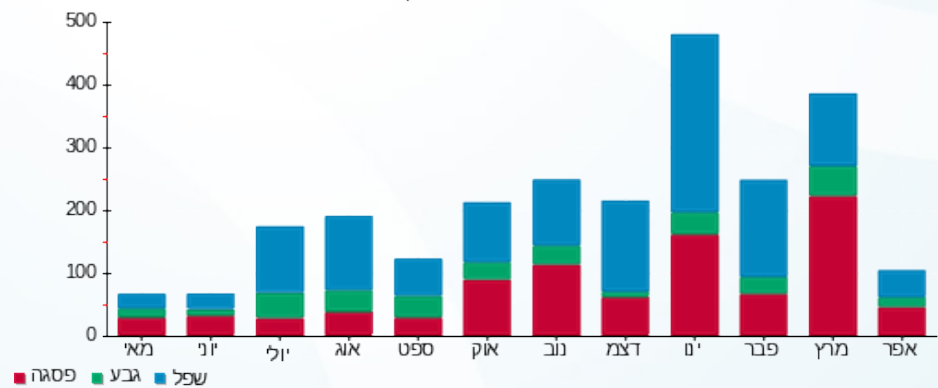



02/05/22

תאריך הפקה:

שם דייר: בניין 101 - דירה 013

30/04/22

תאריך קריאה נוכחית:

שם אתר: מעונות בר אילן

01/04/22

תאריך קריאה קודמת:

לקוח/ה נכבד/ה, אנו מתכבדים להגיש את חישוב צריכת החשמל לתקופה **01/04/22 - 30/04/22**:

בניין 101 - דירה 013 - 13 - 16226542(0x0)

סוג תעריף	סוג צריכה	קריאה קודמת	קריאה נוכחית	סה"כ צריכה בקוט"ש	מחיר לקוט"ש בא"ג	סה"כ לתשלום
פרטי חשבון עבור תאריכים:						
777	פסגה	01/04/22	30/04/22	42.05	46.64	19.61 ₪
778	גבע	1,332.25	1,351.25	19.00	38.61	7.34 ₪
779	שפל	3,816.15	3,836.35	20.20	31.90	6.44 ₪

סה"כ לדייר:

פסגה	גבע	שפל	סה"כ	שיא ביקוש
42.05	19.00	20.20	81.25	3.43
19.61 ₪	7.34 ₪	6.44 ₪	33.39 ₪	

סה"כ צריכה

סה"כ לתשלום

0.00 ₪	תשלום קבוע	
0.00 ₪	תשלום עבור גודל חיבור בKVA (0x0)	
33.39 ₪	סה"כ לתשלום	לא כולל מע"מ

התפלגות חיוב בש"ח לפי תע"ז

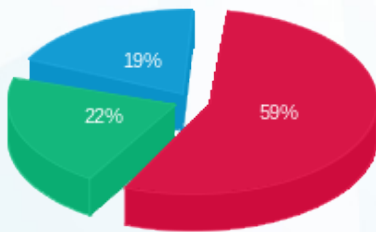

■ פסגה (19.61 ₪)
■ גבע (7.34 ₪)
■ שפל (6.44 ₪)

הסטוריית צריכה בקוט"ש

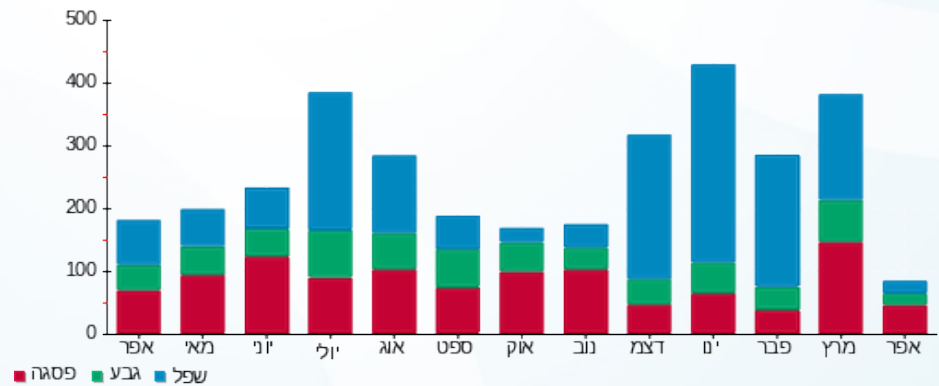



02/05/22

תאריך הפקה:

שם דייר: בניין 101 - דירה 101

30/04/22

תאריך קריאה נוכחית:

שם אתר: מעונות בר אילן

01/04/22

תאריך קריאה קודמת:

לקוח/ה נכבד/ה, אנו מתכבדים להגיש את חישוב צריכת החשמל לתקופה 01/04/22 - 30/04/22:

בניין 101 - דירה 101 - 1 - 16226545(0x0)

סוג תעריף	סוג צריכה	קריאה קודמת	קריאה נוכחית	סה"כ צריכה בקוט"ש	מחיר לקוט"ש בא"ג	סה"כ לתשלום
פרטי חשבון עבור תאריכים:						
777	פסגה	01/04/22	30/04/22	31.80	46.64	14.83 ₪
778	גבע	1,105.90	1,125.55	19.65	38.61	7.59 ₪
779	שפל	2,994.75	3,053.90	59.15	31.90	18.87 ₪

סה"כ לדייר:

פסגה	גבע	שפל	סה"כ	שיא ביקוש
31.80	19.65	59.15	110.60	4.77
14.83 ₪	7.59 ₪	18.87 ₪	41.29 ₪	

סה"כ צריכה

סה"כ לתשלום

0.00 ₪	תשלום קבוע	
0.00 ₪	תשלום עבור גודל חיבור בKVA (0x0)	
41.29 ₪	סה"כ לתשלום	לא כולל מע"מ

התפלגות חיוב בש"ח לפי תעו"ז

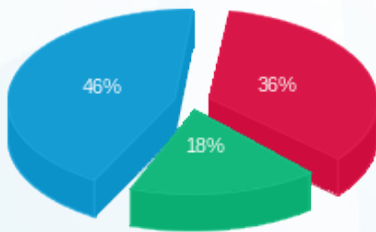

- פסגה (14.83 ₪)
- גבע (7.59 ₪)
- שפל (18.87 ₪)

הסטוריית צריכה בקוט"ש

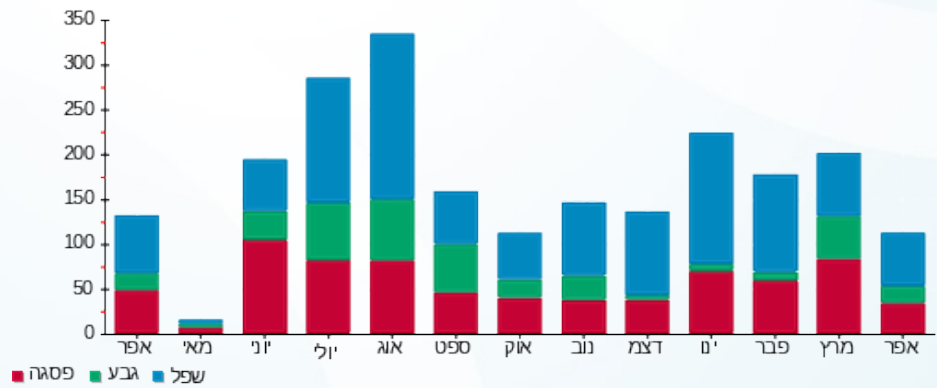

- פסגה
- גבע
- שפל





02/05/22

תאריך הפקה:

שם דייר: בניין 101 - דירה 102

30/04/22

תאריך קריאה נוכחית:

שם אתר: מעונות בר אילן

01/04/22

תאריך קריאה קודמת:

לקוח/ה נכבד/ה, אנו מתכבדים להגיש את חישוב צריכת החשמל לתקופה 01/04/22 - 30/04/22:

בניין 101 - דירה 102 - 2 - 16226545(0x0)

סוג תעריף	סוג צריכה	קריאה קודמת	קריאה נוכחית	סה"כ צריכה בקוט"ש	מחיר לקוט"ש בא"ג	סה"כ לתשלום
פרטי חשבון עבור תאריכים:						
777	פסגה	01/04/22	30/04/22	54.90	46.64	25.61 ₪
778	גבע	2,560.65	2,597.00	36.35	38.61	14.03 ₪
779	שפל	8,345.60	8,404.70	59.10	31.90	18.85 ₪

סה"כ לדייר:

פסגה	גבע	שפל	סה"כ	שיא ביקוש
54.90	36.35	59.10	150.35	4.00
25.61 ₪	14.03 ₪	18.85 ₪	58.49 ₪	

סה"כ צריכה

סה"כ לתשלום

0.00 ₪	תשלום קבוע	
0.00 ₪	תשלום עבור גודל חיבור בKVA (0x0)	
58.49 ₪	סה"כ לתשלום	לא כולל מע"מ

התפלגות חיוב בש"ח לפי תע"ז

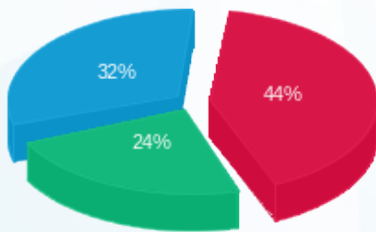

פסגה (25.61 ₪)
גבע (14.03 ₪)
שפל (18.85 ₪)

הסטוריית צריכה בקוט"ש

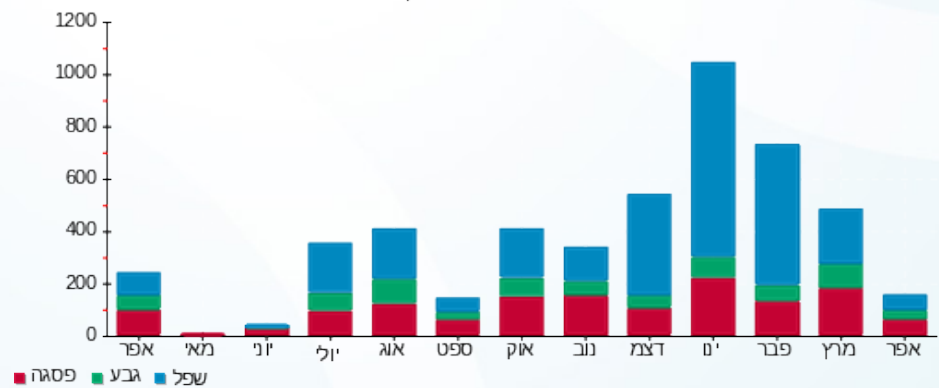

02/05/22 תאריך הפקה:
 30/04/22 תאריך קריאה נוכחית:
 01/04/22 תאריך קריאה קודמת:

שם דייר: בניין 101 - דירה 103
 שם אתר: מעונות בר אילן

לקוח/ה נכבד/ה, אנו מתכבדים להגיש את חישוב צריכת החשמל לתקופה 01/04/22 - 30/04/22:

בניין 101 - דירה 103 - 3 - 16226545(0x0)

סוג תעריף	סוג צריכה	קריאה קודמת	קריאה נוכחית	סה"כ צריכה בקוט"ש	מחיר לקוט"ש בא"ג	סה"כ לתשלום
פרטי חשבון עבור תאריכים:						
777	פסגה	01/04/22	30/04/22	80.70	46.64	37.64 ₪
778	גבע	2,682.90	2,721.40	38.50	38.61	14.86 ₪
779	שפל	9,075.40	9,172.25	96.85	31.90	30.90 ₪

סה"כ לדייר:

פסגה	גבע	שפל	סה"כ	שיא ביקוש
80.70	38.50	96.85	216.05	4.26
₪ 37.64	₪ 14.86	₪ 30.90	₪ 83.40	

סה"כ צריכה
 סה"כ לתשלום

₪ 0.00	תשלום קבוע	
₪ 0.00	תשלום עבור גודל חיבור בKVA (0x0)	
₪ 83.40	סה"כ לתשלום	לא כולל מע"מ

התפלגות חיוב בש"ח לפי תעו"ז

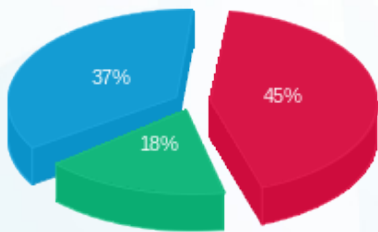

פסגה (₪ 37.64)
 גבע (₪ 14.86)
 שפל (₪ 30.90)

הסטוריית צריכה בקוט"ש

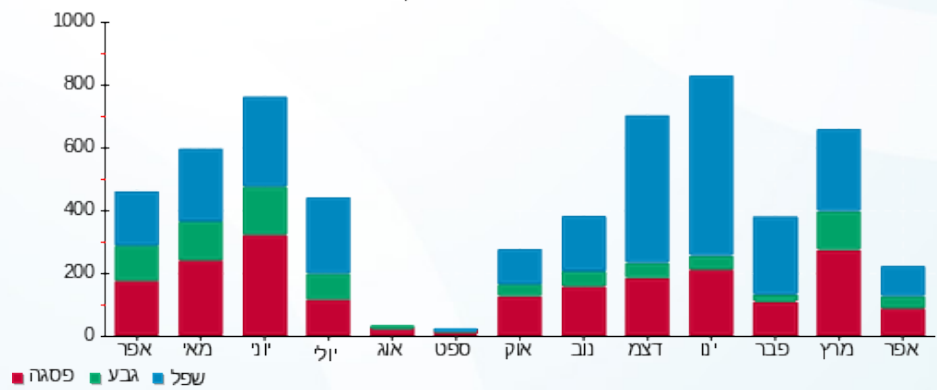



02/05/22

תאריך הפקה:

שם דייר: בניין 101 - דירה 104

30/04/22

תאריך קריאה נוכחית:

שם אתר: מעונות בר אילן

01/04/22

תאריך קריאה קודמת:

לקוח/ה נכבד/ה, אנו מתכבדים להגיש את חישוב צריכת החשמל לתקופה 01/04/22 - 30/04/22:

בניין 101 - דירה 104 - 4 - 16226545(0x0)

סוג תעריף	סוג צריכה	קריאה קודמת	קריאה נוכחית	סה"כ צריכה בקוט"ש	מחיר לקוט"ש בא"ג	סה"כ לתשלום
פרטי חשבון עבור תאריכים:						
777	פסגה	01/04/22	30/04/22	30.20	46.64	14.09 ₪
778	גבע	957.25	971.20	13.95	38.61	5.39 ₪
779	שפל	2,228.65	2,252.40	23.75	31.90	7.58 ₪

סה"כ לדייר:

פסגה	גבע	שפל	סה"כ	שיא ביקוש
30.20	13.95	23.75	67.90	3.31
14.09 ₪	5.39 ₪	7.58 ₪	27.05 ₪	

סה"כ צריכה

סה"כ לתשלום

0.00 ₪	תשלום קבוע	
0.00 ₪	תשלום עבור גודל חיבור בKVA (0x0)	
27.05 ₪	סה"כ לתשלום	לא כולל מע"מ

התפלגות חיוב בש"ח לפי תעו"ז

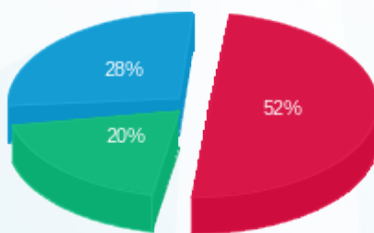

פסגה (14.09 ₪) ■
גבע (5.39 ₪) ■
שפל (7.58 ₪) ■

הסטוריית צריכה בקוט"ש

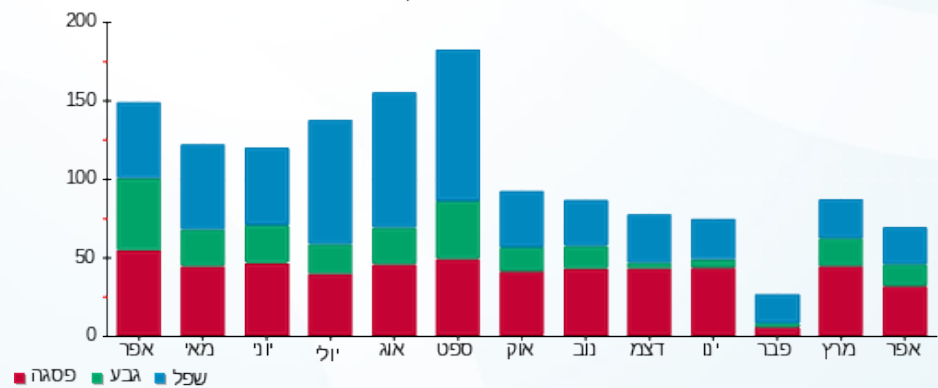

פסגה ■ גבע ■ שפל





02/05/22

תאריך הפקה:

שם דייר: בניין 101 - דירה 105

30/04/22

תאריך קריאה נוכחית:

שם אתר: מעונות בר אילן

01/04/22

תאריך קריאה קודמת:

לקוח/ה נכבד/ה, אנו מתכבדים להגיש את חישוב צריכת החשמל לתקופה **01/04/22 - 30/04/22**:

בניין 101 - דירה 105 - 5 - 16226545(0x0)

סוג תעריף	סוג צריכה	קריאה קודמת	קריאה נוכחית	סה"כ צריכה בקוט"ש	מחיר לקוט"ש בא"ג	סה"כ לתשלום
פרטי חשבון עבור תאריכים:						
777	פסגה	01/04/22	30/04/22	125.30	46.64	58.44 ₪
778	גבע	3,321.80	3,362.95	41.15	38.61	15.89 ₪
779	שפל	8,875.30	8,931.70	56.40	31.90	17.99 ₪

סה"כ לדייר:

פסגה	גבע	שפל	סה"כ	שיא ביקוש
125.30	41.15	56.40	222.85	4.91
₪ 58.44	₪ 15.89	₪ 17.99	₪ 92.32	

סה"כ צריכה

סה"כ לתשלום

₪ 0.00	תשלום קבוע	
₪ 0.00	תשלום עבור גודל חיבור בKVA (0x0)	
₪ 92.32	סה"כ לתשלום	לא כולל מע"מ

התפלגות חיוב בש"ח לפי תע"ז

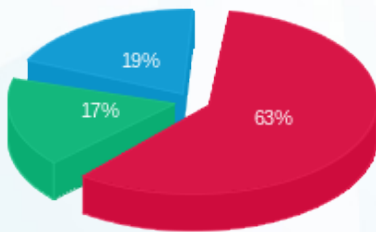

פסגה (₪ 58.44)
גבע (₪ 15.89)
שפל (₪ 17.99)

הסטוריית צריכה בקוט"ש

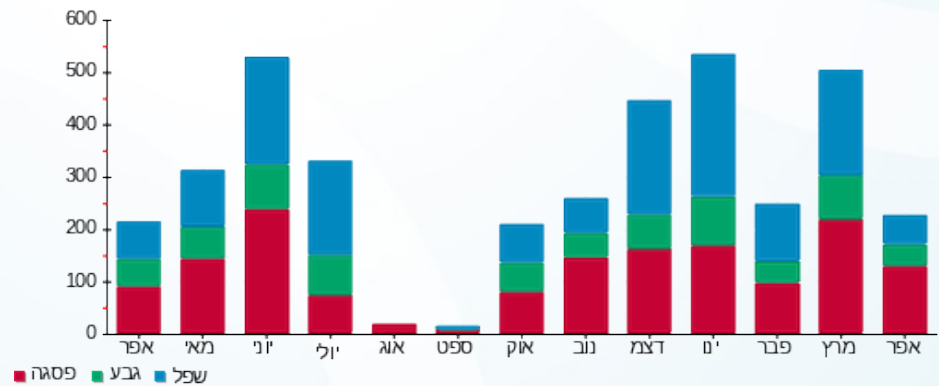



02/05/22

תאריך הפקה:

שם דייר: בניין 101 - דירה 106

30/04/22

תאריך קריאה נוכחית:

שם אתר: מעונות בר אילן

01/04/22

תאריך קריאה קודמת:

לקוח/ה נכבד/ה, אנו מתכבדים להגיש את חישוב צריכת החשמל לתקופה **01/04/22 - 30/04/22**:

בניין 101 - דירה 106 - 6 - 16226545(0x0)

סוג תעריף	סוג צריכה	קריאה קודמת	קריאה נוכחית	סה"כ צריכה בקוט"ש	מחיר לקוט"ש בא"ג	סה"כ לתשלום
פרטי חשבון עבור תאריכים:						
777	פסגה	01/04/22	30/04/22	117.60	46.64	54.85 ₪
778	גבע	3,453.15	3,520.65	67.50	38.61	26.06 ₪
779	שפל	11,867.45	12,011.55	144.10	31.90	45.97 ₪

סה"כ לדייר:

פסגה	גבע	שפל	סה"כ	שיא ביקוש
117.60	67.50	144.10	329.20	5.94
₪ 54.85	₪ 26.06	₪ 45.97	₪ 126.88	

סה"כ צריכה

סה"כ לתשלום

₪ 0.00	תשלום קבוע	
₪ 0.00	תשלום עבור גודל חיבור בKVA (0x0)	
₪ 126.88	סה"כ לתשלום	לא כולל מע"מ

התפלגות חיוב בש"ח לפי תע"ז

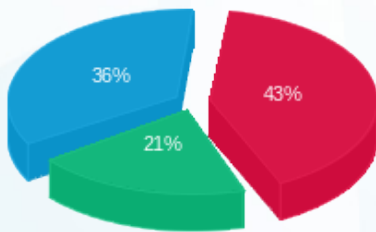

- פסגה (₪ 54.85)
- גבע (₪ 26.06)
- שפל (₪ 45.97)

הסטוריית צריכה בקוט"ש

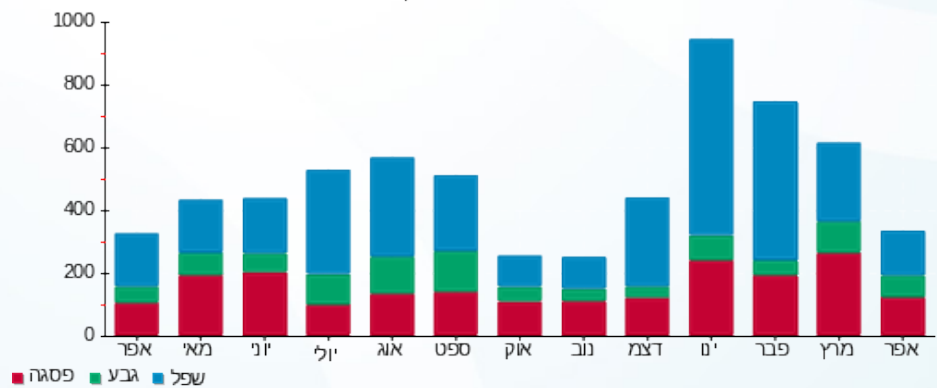

- פסגה
- גבע
- שפל



02/05/22 תאריך הפקה:
 30/04/22 תאריך קריאה נוכחית:
 01/04/22 תאריך קריאה קודמת:

שם דייר: בניין 101 - דירה 107
 שם אתר: מעונות בר אילן

לקוח/ה נכבד/ה, אנו מתכבדים להגיש את חישוב צריכת החשמל לתקופה 01/04/22 - 30/04/22:

בניין 101 - דירה 107 - 7 - 16226545(0x0)

סוג תעריף	סוג צריכה	קריאה קודמת	קריאה נוכחית	סה"כ צריכה בקוט"ש	מחיר לקוט"ש בא"ג	סה"כ לתשלום
פרטי חשבון עבור תאריכים:						
777	פסגה	01/04/22	30/04/22	70.95	46.64	33.09 ₪
778	גבע	2,030.50	2,064.55	34.05	38.61	13.15 ₪
779	שפל	4,859.90	4,921.10	61.20	31.90	19.52 ₪

סה"כ לדייר:

פסגה	גבע	שפל	סה"כ	שיא ביקוש
70.95	34.05	61.20	166.20	4.49
₪ 33.09	₪ 13.15	₪ 19.52	₪ 65.76	

סה"כ צריכה
 סה"כ לתשלום

₪ 0.00	תשלום קבוע	
₪ 0.00	תשלום עבור גודל חיבור בKVA (0x0)	
₪ 65.76	סה"כ לתשלום	לא כולל מע"מ

התפלגות חיוב בש"ח לפי תעו"ז

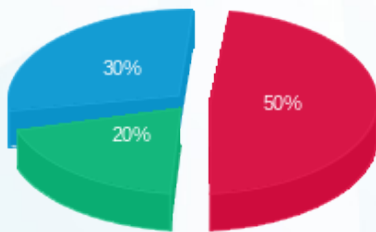

פסגה (₪ 33.09)
 גבע (₪ 13.15)
 שפל (₪ 19.52)

הסטוריית צריכה בקוט"ש

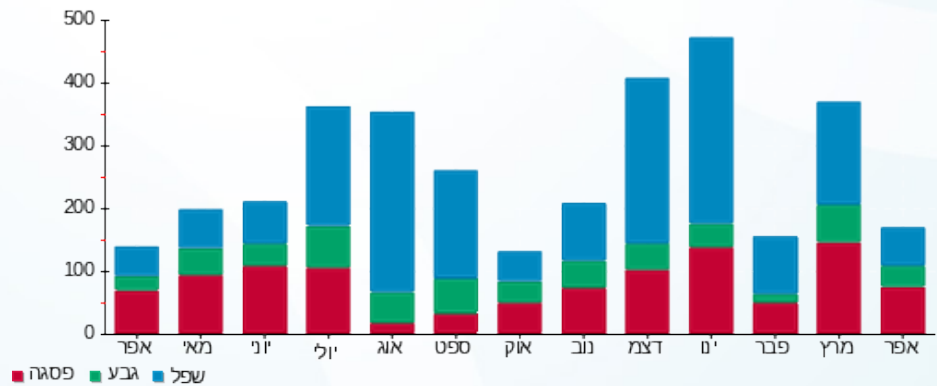



02/05/22

תאריך הפקה:

שם דייר: בניין 101 - דירה 108

30/04/22

תאריך קריאה נוכחית:

שם אתר: מעונות בר אילן

01/04/22

תאריך קריאה קודמת:

לקוח/ה נכבד/ה, אנו מתכבדים להגיש את חישוב צריכת החשמל לתקופה **01/04/22 - 30/04/22**:

בניין 101 - דירה 108 - 8 - 16226545(0x0)

סוג תעריף	סוג צריכה	קריאה קודמת	קריאה נוכחית	סה"כ צריכה בקוט"ש	מחיר לקוט"ש בא"ג	סה"כ לתשלום
פרטי חשבון עבור תאריכים:						
777	פסגה	01/04/22	30/04/22	64.85	46.64	30.25 ₪
778	גבע	1,231.15	1,261.60	30.45	38.61	11.76 ₪
779	שפל	3,956.25	4,065.55	109.30	31.90	34.87 ₪

סה"כ לדייר:

פסגה	גבע	שפל	סה"כ	שיא ביקוש
64.85	30.45	109.30	204.60	4.85
₪ 30.25	₪ 11.76	₪ 34.87	₪ 76.87	

סה"כ צריכה

סה"כ לתשלום

₪ 0.00	תשלום קבוע	
₪ 0.00	תשלום עבור גודל חיבור בKVA (0x0)	
₪ 76.87	סה"כ לתשלום	לא כולל מע"מ

התפלגות חיוב בש"ח לפי תע"ז

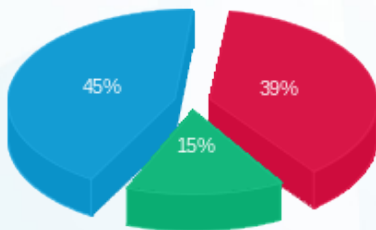

פסגה (₪ 30.25) ■
 גבע (₪ 11.76) ■
 שפל (₪ 34.87) ■

הסטוריית צריכה בקוט"ש

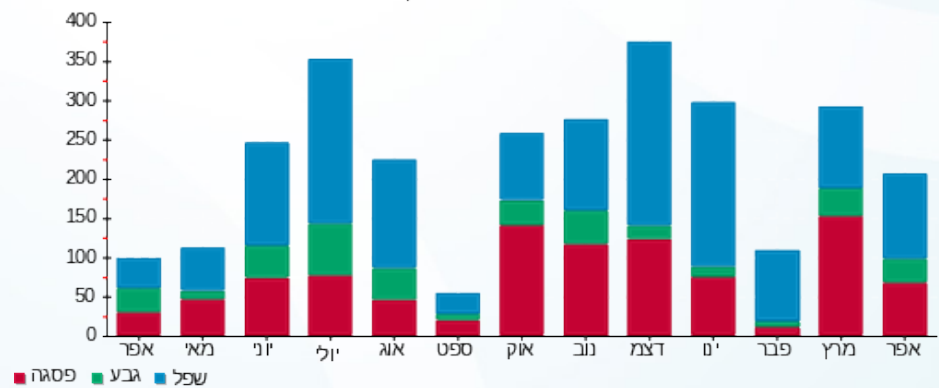

02/05/22 תאריך הפקה:
 30/04/22 תאריך קריאה נוכחית:
 01/04/22 תאריך קריאה קודמת:

שם דייר: בניין 101 - דירה 109
 שם אתר: מעונות בר אילן

לקוח/ה נכבד/ה, אנו מתכבדים להגיש את חישוב צריכת החשמל לתקופה 01/04/22 - 30/04/22:

בניין 101 - דירה 109 - 9 - 16226545(0x0)

סוג תעריף	סוג צריכה	קריאה קודמת	קריאה נוכחית	סה"כ צריכה בקוט"ש	מחיר לקוט"ש בא"ג	סה"כ לתשלום
פרטי חשבון עבור תאריכים:						
777	פסגה	01/04/22	30/04/22	44.30	46.64	20.66 ₪
778	גבע	1,853.10	1,878.45	25.35	38.61	9.79 ₪
779	שפל	4,965.65	5,030.10	64.45	31.90	20.56 ₪

סה"כ לדייר:

פסגה	גבע	שפל	סה"כ	שיא ביקוש
44.30	25.35	64.45	134.10	5.06
20.66 ₪	9.79 ₪	20.56 ₪	51.01 ₪	

סה"כ צריכה
 סה"כ לתשלום

0.00 ₪	תשלום קבוע	
0.00 ₪	תשלום עבור גודל חיבור בKVA (0x0)	
51.01 ₪	סה"כ לתשלום	לא כולל מע"מ

התפלגות חיוב בש"ח לפי תע"ז

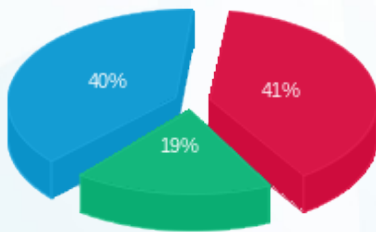

פסגה (20.66 ₪) ■
 גבע (9.79 ₪) ■
 שפל (20.56 ₪) ■

הסטוריית צריכה בקוט"ש

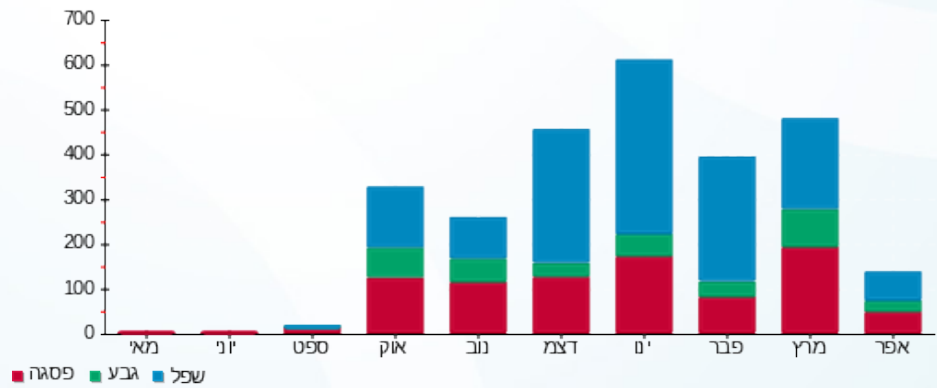

02/05/22 תאריך הפקה:
 30/04/22 תאריך קריאה נוכחית:
 01/04/22 תאריך קריאה קודמת:

שם דייר: בניין 101 - דירה 110
 שם אתר: מעונות בר אילן

לקוח/ה נכבד/ה, אנו מתכבדים להגיש את חישוב צריכת החשמל לתקופה **01/04/22 - 30/04/22**:

בניין 101 - דירה 110 - 10 - 16226545(0x0)

סוג תעריף	סוג צריכה	קריאה קודמת	קריאה נוכחית	סה"כ צריכה בקוט"ש	מחיר לקוט"ש בא"ג	סה"כ לתשלום
פרטי חשבון עבור תאריכים:						
777	פסגה	01/04/22	30/04/22	311.90	46.64	145.47 ₪
778	גבע	4,079.60	4,240.55	160.95	38.61	62.14 ₪
779	שפל	12,689.75	13,069.55	379.80	31.90	121.16 ₪

סה"כ לדייר:

פסגה	גבע	שפל	סה"כ	שיא ביקוש
311.90	160.95	379.80	852.65	6.04
145.47 ₪	62.14 ₪	121.16 ₪	328.77 ₪	

סה"כ צריכה
 סה"כ לתשלום

0.00 ₪	תשלום קבוע	
0.00 ₪	תשלום עבור גודל חיבור בKVA (0x0)	
328.77 ₪	סה"כ לתשלום	לא כולל מע"מ

התפלגות חיוב בש"ח לפי תע"ז

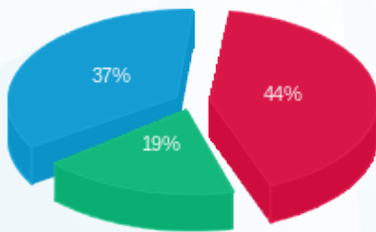

פסגה (145.47 ₪) 44%
 גבע (62.14 ₪) 19%
 שפל (121.16 ₪) 37%

הסטוריית צריכה בקוט"ש

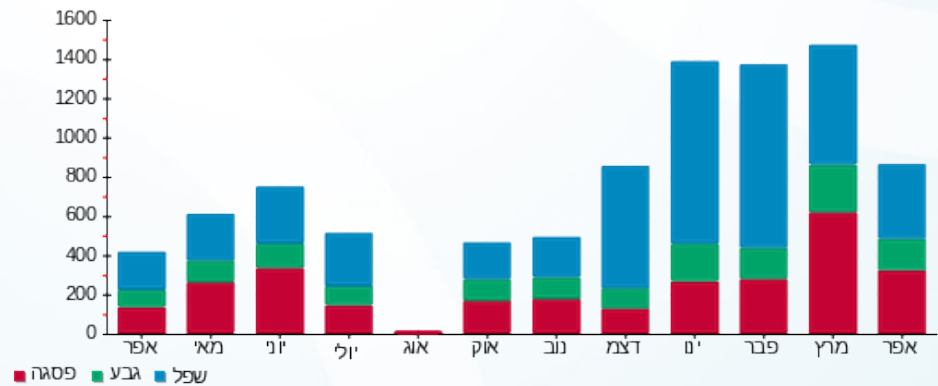



02/05/22

תאריך הפקה:

שם דייר: בניין 101 - דירה 111

30/04/22

תאריך קריאה נוכחית:

שם אתר: מעונות בר אילן

01/04/22

תאריך קריאה קודמת:

לקוח/ה נכבד/ה, אנו מתכבדים להגיש את חישוב צריכת החשמל לתקופה **01/04/22 - 30/04/22**:

בניין 101 - דירה 111 - 11 - 16226545(0x0)

סה"כ לתשלום	מחיר לקוט"ש בא"ג	סה"כ צריכה בקוט"ש	קריאה נוכחית	קריאה קודמת	סוג צריכה	סוג תעריף
			30/04/22	01/04/22		פרטי חשבון עבור תאריכים:
₪ 0.14	46.64	0.30	1,939.75	1,939.45	פסגה	777
₪ 0.08	38.61	0.20	1,123.35	1,123.15	גבע	778
₪ 0.13	31.90	0.40	3,336.55	3,336.15	שפל	779

סה"כ לדייר:

שיא ביקוש	סה"כ	שפל	גבע	פסגה
0.21	0.90	0.40	0.20	0.30
	₪ 0.34	₪ 0.13	₪ 0.08	₪ 0.14

סה"כ צריכה

סה"כ לתשלום

₪ 0.00	תשלום קבוע	
₪ 0.00	תשלום עבור גודל חיבור בKVA (0x0)	
₪ 0.34	סה"כ לתשלום	לא כולל מע"מ

התפלגות חיוב בש"ח לפי תעו"ז

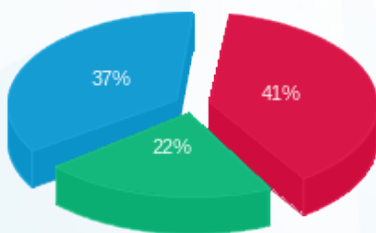

■ פסגה (0.14) ₪
■ גבע (0.08) ₪
■ שפל (0.13) ₪

הסטוריית צריכה בקוט"ש

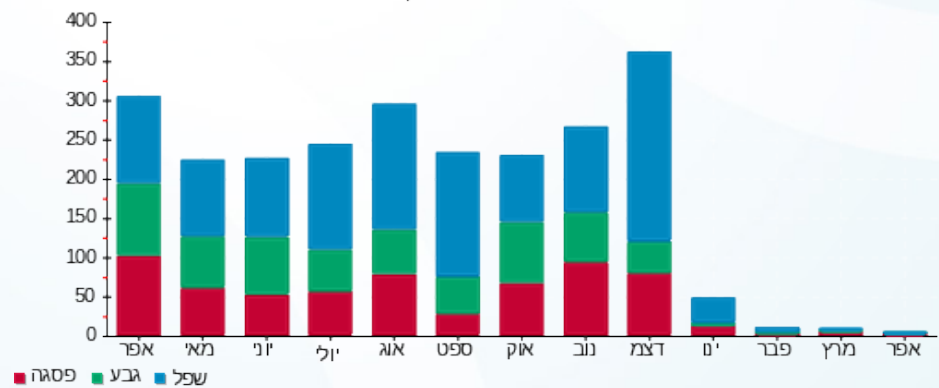

■ פסגה ■ גבע ■ שפל





02/05/22

תאריך הפקה:

שם דייר: בניין 101 - דירה 112

30/04/22

תאריך קריאה נוכחית:

שם אתר: מעונות בר אילן

01/04/22

תאריך קריאה קודמת:

לקוח/ה נכבד/ה, אנו מתכבדים להגיש את חישוב צריכת החשמל לתקופה **01/04/22 - 30/04/22**:

בניין 101 - דירה 112 - 12 - 16226545(0x0)

סוג תעריף	סוג צריכה	קריאה קודמת	קריאה נוכחית	סה"כ צריכה בקוט"ש	מחיר לקוט"ש בא"ג	סה"כ לתשלום
פרטי חשבון עבור תאריכים:						
777	פסגה	01/04/22	30/04/22	155.10	46.64	72.34 ₪
778	גבע	3,016.20	3,068.15	51.95	38.61	20.06 ₪
779	שפל	9,672.60	9,814.85	142.25	31.90	45.38 ₪

סה"כ לדייר:

פסגה	גבע	שפל	סה"כ	שיא ביקוש
155.10	51.95	142.25	349.30	5.51
72.34 ₪	20.06 ₪	45.38 ₪	137.77 ₪	

סה"כ צריכה

סה"כ לתשלום

0.00 ₪	תשלום קבוע	
0.00 ₪	תשלום עבור גודל חיבור בKVA (0x0)	
137.77 ₪	סה"כ לתשלום	לא כולל מע"מ

התפלגות חיוב בש"ח לפי תע"ז

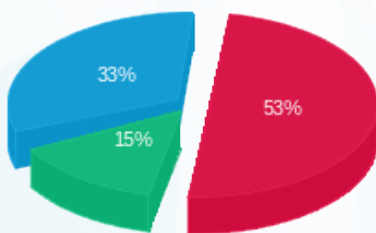

■ פסגה (72.34 ₪)
■ גבע (20.06 ₪)
■ שפל (45.38 ₪)

הסטוריית צריכה בקוט"ש

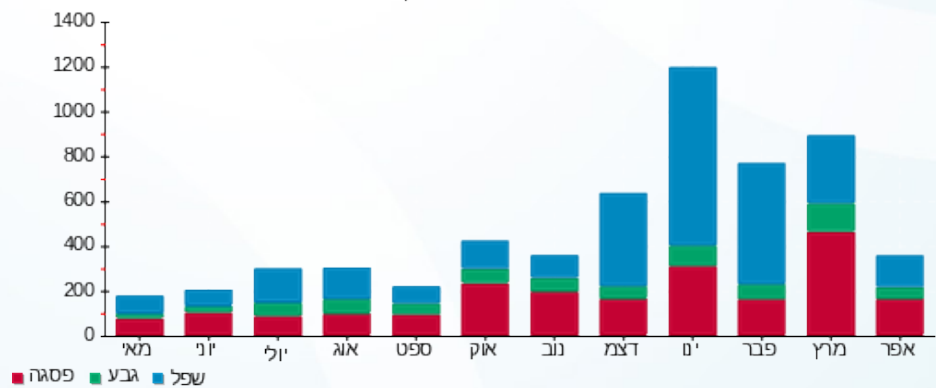



02/05/22

תאריך הפקה:

שם דייר: בניין 101 - דירה 113

30/04/22

תאריך קריאה נוכחית:

שם אתר: מעונות בר אילן

01/04/22

תאריך קריאה קודמת:

לקוח/ה נכבד/ה, אנו מתכבדים להגיש את חישוב צריכת החשמל לתקופה **01/04/22 - 30/04/22**:

בניין 101 - דירה 113 - 13 - 16226545(0x0)

סוג תעריף	סוג צריכה	קריאה קודמת	קריאה נוכחית	סה"כ צריכה בקוט"ש	מחיר לקוט"ש בא"ג	סה"כ לתשלום
פרטי חשבון עבור תאריכים:						
777	פסגה	01/04/22	30/04/22	144.75	46.64	67.51 ₪
778	גבע	2,582.80	2,618.80	36.00	38.61	13.90 ₪
779	שפל	8,038.50	8,143.30	104.80	31.90	33.43 ₪

סה"כ לדייר:

פסגה	גבע	שפל	סה"כ	שיא ביקוש
144.75	36.00	104.80	285.55	6.19
₪ 67.51	₪ 13.90	₪ 33.43	₪ 114.84	

סה"כ צריכה

סה"כ לתשלום

₪ 0.00	תשלום קבוע	
₪ 0.00	תשלום עבור גודל חיבור בKVA (0x0)	
₪ 114.84	סה"כ לתשלום	לא כולל מע"מ

התפלגות חיוב בש"ח לפי תע"ז

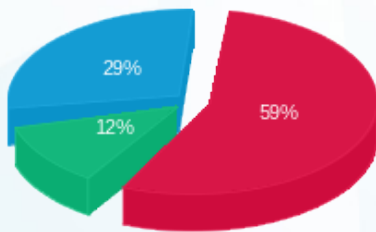

פסגה (₪ 67.51) 59%
 גבע (₪ 13.90) 12%
 שפל (₪ 33.43) 29%

הסטוריית צריכה בקוט"ש

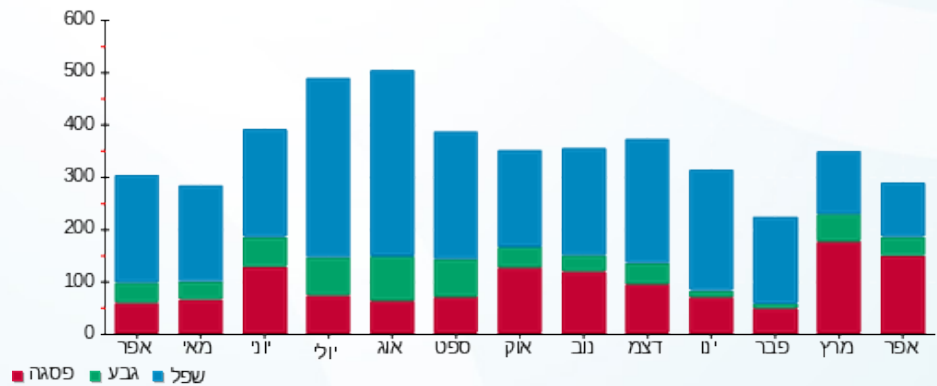



02/05/22

תאריך הפקה:

שם דייר: בניין 101 - דירה 114

30/04/22

תאריך קריאה נוכחית:

שם אתר: מעונות בר אילן

01/04/22

תאריך קריאה קודמת:

לקוח/ה נכבד/ה, אנו מתכבדים להגיש את חישוב צריכת החשמל לתקופה **01/04/22 - 30/04/22**:

בניין 101 - דירה 114 - 14 - 16226545(0x0)

סוג תעריף	סוג צריכה	קריאה קודמת	קריאה נוכחית	סה"כ צריכה בקוט"ש	מחיר לקוט"ש בא"ג	סה"כ לתשלום
פרטי חשבון עבור תאריכים:						
777	פסגה	01/04/22	30/04/22	48.40	46.64	22.57 ₪
778	גבע	1,550.40	1,570.10	19.70	38.61	7.61 ₪
779	שפל	6,015.65	6,091.40	75.75	31.90	24.16 ₪

סה"כ לדייר:

פסגה	גבע	שפל	סה"כ	שיא ביקוש
48.40	19.70	75.75	143.85	4.53
22.57 ₪	7.61 ₪	24.16 ₪	54.34 ₪	

סה"כ צריכה

סה"כ לתשלום

0.00 ₪	תשלום קבוע	
0.00 ₪	תשלום עבור גודל חיבור בKVA (0x0)	
54.34 ₪	סה"כ לתשלום	לא כולל מע"מ

התפלגות חיוב בש"ח לפי תע"ז

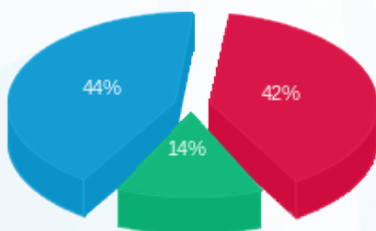

- פסגה (22.57 ₪)
- גבע (7.61 ₪)
- שפל (24.16 ₪)

הסטוריית צריכה בקוט"ש

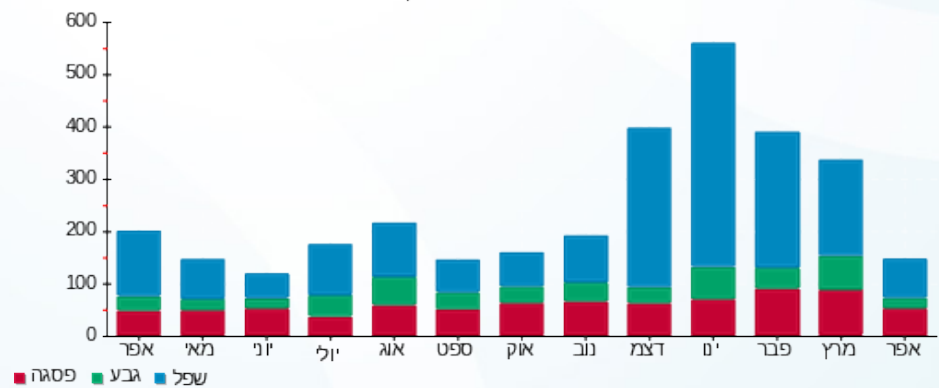

- פסגה
- גבע
- שפל



02/05/22 תאריך הפקה:
 30/04/22 תאריך קריאה נוכחית:
 01/04/22 תאריך קריאה קודמת:

שם דייר: בניין 101 - דירה 201
 שם אתר: מעונות בר אילן

לקוח/ה נכבד/ה, אנו מתכבדים להגיש את חישוב צריכת החשמל לתקופה 01/04/22 - 30/04/22:

בניין 101 - דירה 201 - 1 - 16226548(0x0)

סה"כ לתשלום	מחיר לקוט"ש בא"ג	סה"כ צריכה בקוט"ש	קריאה נוכחית	קריאה קודמת	סוג צריכה	סוג תעריף
			30/04/22	01/04/22	פרטי חשבון עבור תאריכים:	
26.19 ₪	46.64	56.15	2,057.80	2,001.65	פסגה	777
18.94 ₪	38.61	49.05	1,118.00	1,068.95	גבע	778
21.80 ₪	31.90	68.35	3,440.10	3,371.75	שפל	779

סה"כ לדייר:

שיא ביקוש	סה"כ	שפל	גבע	פסגה
5.23	173.55	68.35	49.05	56.15
	66.93 ₪	21.80 ₪	18.94 ₪	26.19 ₪

סה"כ צריכה
 סה"כ לתשלום

0.00 ₪	תשלום קבוע	
0.00 ₪	תשלום עבור גודל חיבור בKVA (0x0)	
66.93 ₪	סה"כ לתשלום	לא כולל מע"מ

התפלגות חיוב בש"ח לפי תעו"ז

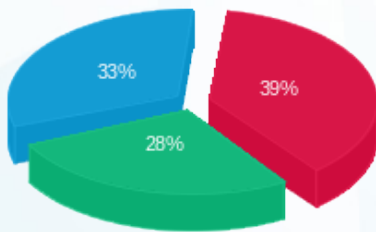

■ פסגה (26.19 ₪)
 ■ גבע (18.94 ₪)
 ■ שפל (21.80 ₪)

הסטוריית צריכה בקוט"ש

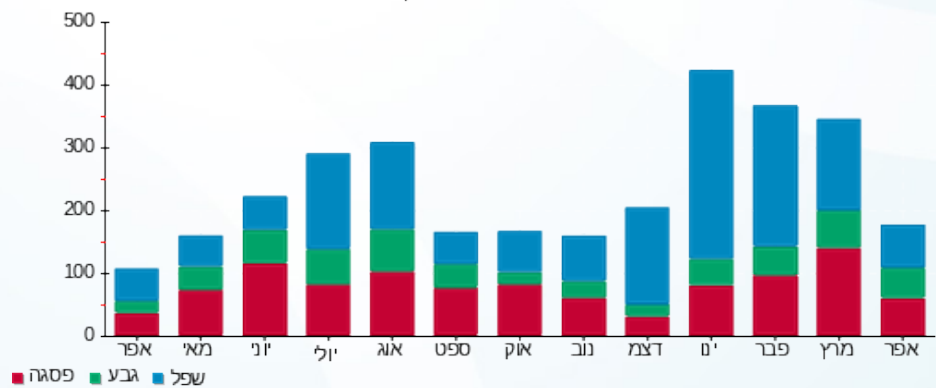

■ פסגה ■ גבע ■ שפל

02/05/22 תאריך הפקה:
 30/04/22 תאריך קריאה נוכחית:
 01/04/22 תאריך קריאה קודמת:

שם דייר: בניין 101 - דירה 202
 שם אתר: מעונות בר אילן

לקוח/ה נכבד/ה, אנו מתכבדים להגיש את חישוב צריכת החשמל לתקופה **01/04/22 - 30/04/22**:

בניין 101 - דירה 202 - 2 - 16226548(0x0)

סוג תעריף	סוג צריכה	קריאה קודמת	קריאה נוכחית	סה"כ צריכה בקוט"ש	מחיר לקוט"ש בא"ג	סה"כ לתשלום
פרטי חשבון עבור תאריכים:						
777	פסגה	01/04/22	30/04/22	55.75	46.64	26.00 ₪
778	גבע	2,877.20	2,906.85	29.65	38.61	11.45 ₪
779	שפל	7,971.45	8,026.10	54.65	31.90	17.43 ₪

סה"כ לדייר:

פסגה	גבע	שפל	סה"כ	שיא ביקוש
55.75	29.65	54.65	140.05	3.94
26.00 ₪	11.45 ₪	17.43 ₪	54.88 ₪	

סה"כ צריכה
 סה"כ לתשלום

0.00 ₪	תשלום קבוע	
0.00 ₪	תשלום עבור גודל חיבור בKVA (0x0)	
54.88 ₪	סה"כ לתשלום	לא כולל מע"מ

התפלגות חיוב בש"ח לפי תע"ז

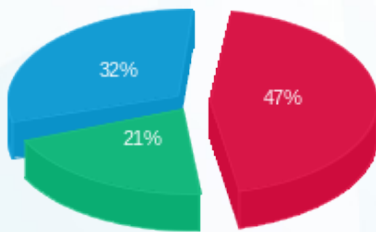

פסגה (26.00 ₪) ■
 גבע (11.45 ₪) ■
 שפל (17.43 ₪) ■

הסטוריית צריכה בקוט"ש

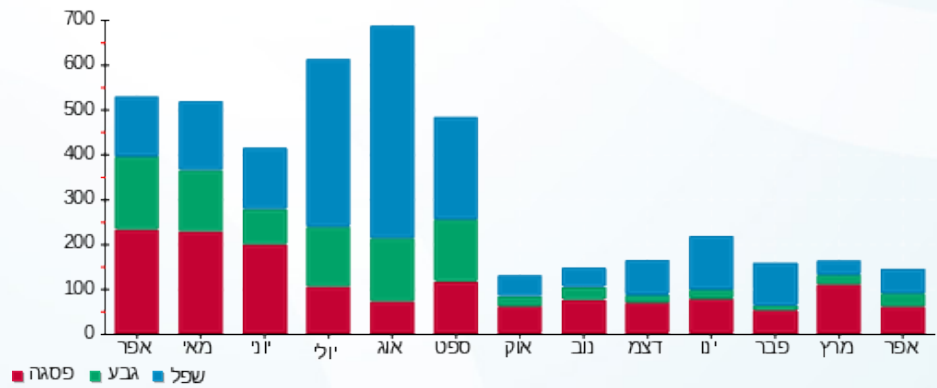

פסגה ■ גבע ■ שפל

02/05/22 תאריך הפקה:
 30/04/22 תאריך קריאה נוכחית:
 01/04/22 תאריך קריאה קודמת:

שם דייר: בניין 101 - דירה 203
 שם אתר: מעונות בר אילן

לקוח/ה נכבד/ה, אנו מתכבדים להגיש את חישוב צריכת החשמל לתקופה **01/04/22 - 30/04/22**:

בניין 101 - דירה 203 - 3 - 16226548(0x0)

סוג תעריף	סוג צריכה	קריאה קודמת	קריאה נוכחית	סה"כ צריכה בקוט"ש	מחיר לקוט"ש בא"ג	סה"כ לתשלום
פרטי חשבון עבור תאריכים:						
777	פסגה	01/04/22	30/04/22	100.30	46.64	46.78 ₪
778	גבע	2,843.60	2,887.50	43.90	38.61	16.95 ₪
779	שפל	7,273.85	7,366.05	92.20	31.90	29.41 ₪

סה"כ לדייר:

פסגה	גבע	שפל	סה"כ	שיא ביקוש
100.30	43.90	92.20	236.40	5.26
₪ 46.78	₪ 16.95	₪ 29.41	₪ 93.14	

סה"כ צריכה
 סה"כ לתשלום

₪ 0.00	תשלום קבוע	
₪ 0.00	תשלום עבור גודל חיבור בKVA (0x0)	
₪ 93.14	סה"כ לתשלום	לא כולל מע"מ

התפלגות חיוב בש"ח לפי תע"ז

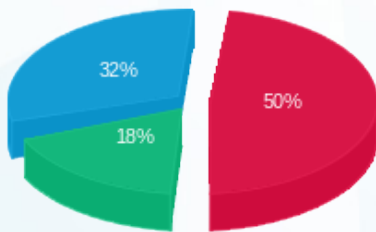

פסגה (₪ 46.78)
 גבע (₪ 16.95)
 שפל (₪ 29.41)

הסטוריית צריכה בקוט"ש

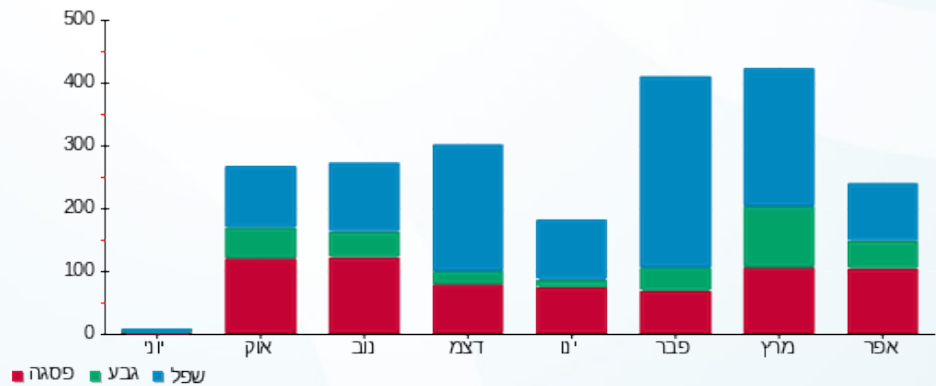



02/05/22

תאריך הפקה:

שם דייר: בניין 101 - דירה 204

30/04/22

תאריך קריאה נוכחית:

שם אתר: מעונות בר אילן

01/04/22

תאריך קריאה קודמת:

לקוח/ה נכבד/ה, אנו מתכבדים להגיש את חישוב צריכת החשמל לתקופה **01/04/22 - 30/04/22**:

בניין 101 - דירה 204 - 4 - 16226548(0x0)

סוג תעריף	סוג צריכה	קריאה קודמת	קריאה נוכחית	סה"כ צריכה בקוט"ש	מחיר לקוט"ש בא"ג	סה"כ לתשלום
פרטי חשבון עבור תאריכים:						
777	פסגה	01/04/22	30/04/22	27.80	46.64	12.97 ₪
778	גבע	984.45	1,004.55	20.10	38.61	7.76 ₪
779	שפל	3,236.00	3,281.50	45.50	31.90	14.51 ₪

סה"כ לדייר:

פסגה	גבע	שפל	סה"כ	שיא ביקוש
27.80	20.10	45.50	93.40	3.98
12.97 ₪	7.76 ₪	14.51 ₪	35.24 ₪	

סה"כ צריכה

סה"כ לתשלום

0.00 ₪	תשלום קבוע	
0.00 ₪	תשלום עבור גודל חיבור בKVA (0x0)	
35.24 ₪	סה"כ לתשלום	לא כולל מע"מ

התפלגות חיוב בש"ח לפי תע"ז

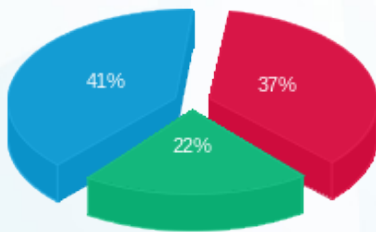

- פסגה (12.97 ₪) - 41%
- גבע (7.76 ₪) - 37%
- שפל (14.51 ₪) - 22%

הסטוריית צריכה בקוט"ש

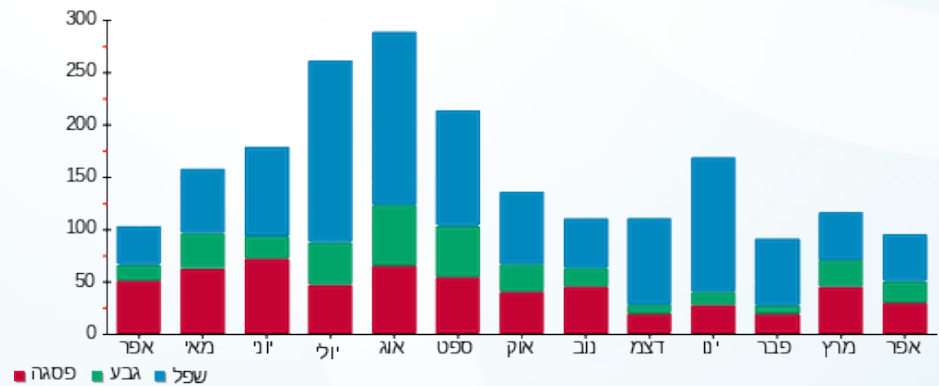



02/05/22

תאריך הפקה:

שם דייר: בניין 101 - דירה 205

30/04/22

תאריך קריאה נוכחית:

שם אתר: מעונות בר אילן

01/04/22

תאריך קריאה קודמת:

לקוח/ה נכבד/ה, אנו מתכבדים להגיש את חישוב צריכת החשמל לתקופה **01/04/22 - 30/04/22**:

בניין 101 - דירה 205 - 5 - 16226548(0x0)

סוג תעריף	סוג צריכה	קריאה קודמת	קריאה נוכחית	סה"כ צריכה בקוט"ש	מחיר לקוט"ש בא"ג	סה"כ לתשלום
פרטי חשבון עבור תאריכים:						
777	פסגה	01/04/22	30/04/22	148.00	46.64	69.03 ₪
778	גבע	2,380.50	2,456.60	76.10	38.61	29.38 ₪
779	שפל	7,732.30	7,887.95	155.65	31.90	49.65 ₪

סה"כ לדייר:

פסגה	גבע	שפל	סה"כ	שיא ביקוש
148.00	76.10	155.65	379.75	6.38
₪ 69.03	₪ 29.38	₪ 49.65	₪ 148.06	

סה"כ צריכה

סה"כ לתשלום

₪ 0.00	תשלום קבוע	
₪ 0.00	תשלום עבור גודל חיבור בKVA (0x0)	
₪ 148.06	סה"כ לתשלום	לא כולל מע"מ

התפלגות חיוב בש"ח לפי תע"ז

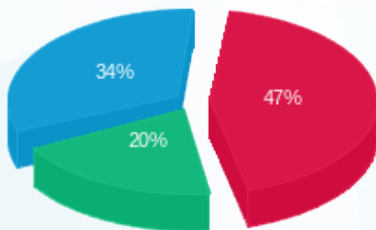

■ פסגה (₪ 69.03)
■ גבע (₪ 29.38)
■ שפל (₪ 49.65)

הסטוריית צריכה בקוט"ש

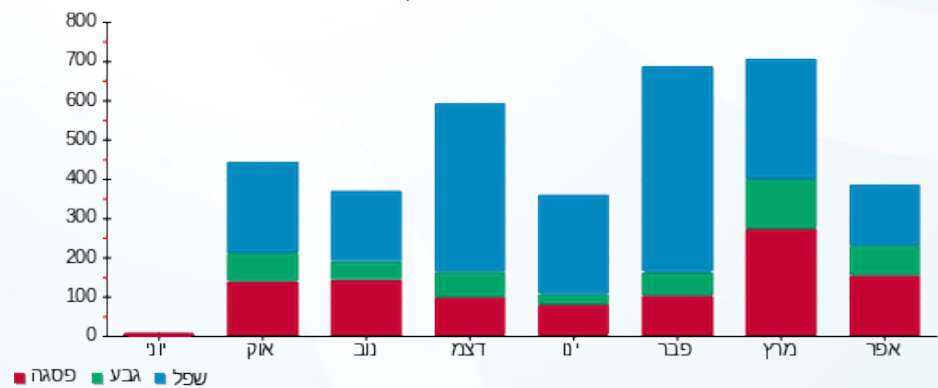

■ פסגה ■ גבע ■ שפל





02/05/22

תאריך הפקה:

שם דייר: בניין 101 - דירה 206

30/04/22

תאריך קריאה נוכחית:

שם אתר: מעונות בר אילן

01/04/22

תאריך קריאה קודמת:

לקוח/ה נכבד/ה, אנו מתכבדים להגיש את חישוב צריכת החשמל לתקופה **01/04/22 - 30/04/22**:

בניין 101 - דירה 206 - 6 - 16226548(0x0)

סוג תעריף	סוג צריכה	קריאה קודמת	קריאה נוכחית	סה"כ צריכה בקוט"ש	מחיר לקוט"ש בא"ג	סה"כ לתשלום
פרטי חשבון עבור תאריכים:						
777	פסגה	01/04/22	30/04/22	98.55	46.64	45.96 ₪
778	גבע	2,744.50	2,814.55	70.05	38.61	27.05 ₪
779	שפל	7,734.35	7,824.95	90.60	31.90	28.90 ₪

סה"כ לדייר:

פסגה	גבע	שפל	סה"כ	שיא ביקוש
98.55	70.05	90.60	259.20	5.98
₪ 45.96	₪ 27.05	₪ 28.90	₪ 101.91	

סה"כ צריכה

סה"כ לתשלום

₪ 0.00	תשלום קבוע	
₪ 0.00	תשלום עבור גודל חיבור בKVA (0x0)	
₪ 101.91	סה"כ לתשלום	לא כולל מע"מ

התפלגות חיוב בש"ח לפי תע"ז

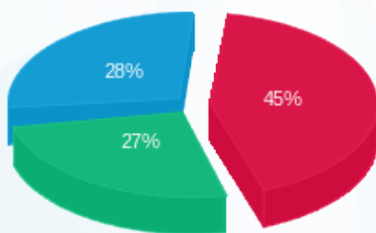

- פסגה (₪ 45.96)
- גבע (₪ 27.05)
- שפל (₪ 28.90)

הסטוריית צריכה בקוט"ש

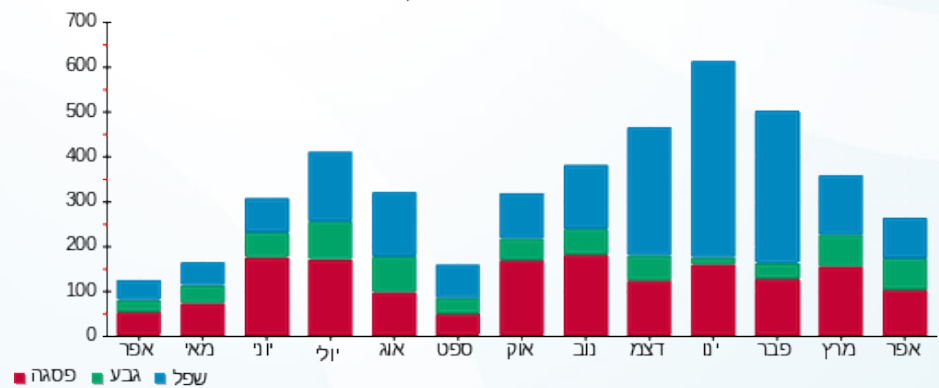

02/05/22 תאריך הפקה:
 30/04/22 תאריך קריאה נוכחית:
 01/04/22 תאריך קריאה קודמת:

שם דייר: בניין 101 - דירה 207
 שם אתר: מעונות בר אילן

לקוח/ה נכבד/ה, אנו מתכבדים להגיש את חישוב צריכת החשמל לתקופה 01/04/22 - 30/04/22:

בניין 101 - דירה 207 - 7 - 16226548(0x0)

סוג תעריף	סוג צריכה	קריאה קודמת	קריאה נוכחית	סה"כ צריכה בקוט"ש	מחיר לקוט"ש בא"ג	סה"כ לתשלום
פרטי חשבון עבור תאריכים:						
777	פסגה	01/04/22	30/04/22	149.90	46.64	69.91 ₪
778	גבע	2,346.40	2,410.65	64.25	38.61	24.81 ₪
779	שפל	4,767.65	4,817.95	50.30	31.90	16.05 ₪

סה"כ לדייר:

פסגה	גבע	שפל	סה"כ	שיא ביקוש
149.90	64.25	50.30	264.45	6.18
₪ 69.91	₪ 24.81	₪ 16.05	₪ 110.77	

סה"כ צריכה
 סה"כ לתשלום

₪ 0.00	תשלום קבוע	
₪ 0.00	תשלום עבור גודל חיבור בKVA (0x0)	
₪ 110.77	סה"כ לתשלום	לא כולל מע"מ

התפלגות חיוב בש"ח לפי תעו"ז

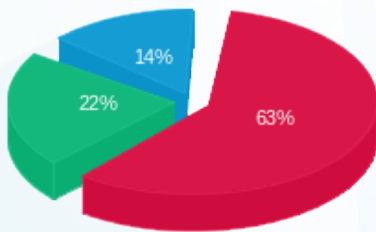

■ פסגה (₪ 69.91)
 ■ גבע (₪ 24.81)
 ■ שפל (₪ 16.05)

הסטוריית צריכה בקוט"ש

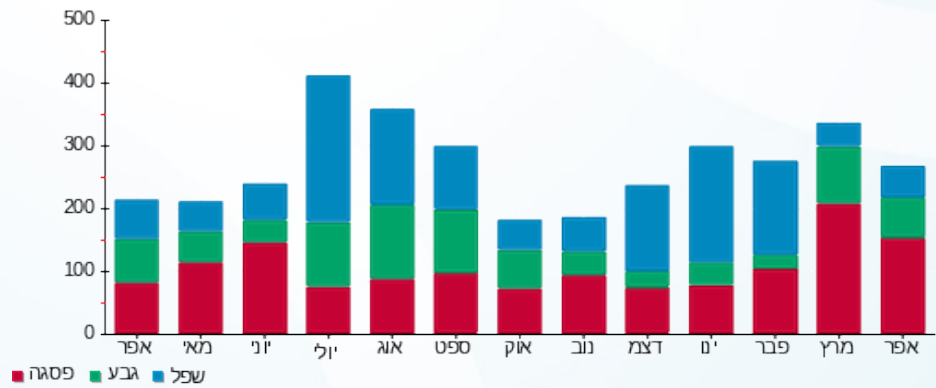

02/05/22 תאריך הפקה:
 30/04/22 תאריך קריאה נוכחית:
 01/04/22 תאריך קריאה קודמת:

שם דייר: בניין 101 - דירה 208
 שם אתר: מעונות בר אילן

לקוח/ה נכבד/ה, אנו מתכבדים להגיש את חישוב צריכת החשמל לתקופה 01/04/22 - 30/04/22:

בניין 101 - דירה 208 - 8 - 16226548(0x0)

סוג תעריף	סוג צריכה	קריאה קודמת	קריאה נוכחית	סה"כ צריכה בקוט"ש	מחיר לקוט"ש בא"ג	סה"כ לתשלום
פרטי חשבון עבור תאריכים:						
777	פסגה	01/04/22	30/04/22	49.10	46.64	22.90 ₪
778	גבע	1,486.95	1,548.85	61.90	38.61	23.90 ₪
779	שפל	3,541.25	3,592.05	50.80	31.90	16.21 ₪

סה"כ לדייר:

פסגה	גבע	שפל	סה"כ	שיא ביקוש
49.10	61.90	50.80	161.80	4.59
22.90 ₪	23.90 ₪	16.21 ₪	63.01 ₪	

סה"כ צריכה
 סה"כ לתשלום

0.00 ₪	תשלום קבוע	
0.00 ₪	תשלום עבור גודל חיבור בKVA (0x0)	
63.01 ₪	סה"כ לתשלום	לא כולל מע"מ

התפלגות חיוב בש"ח לפי תעו"ז

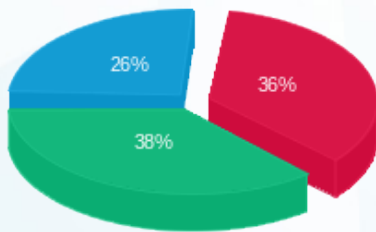

פסגה (22.90 ₪) ■
 גבע (23.90 ₪) ■
 שפל (16.21 ₪) ■

הסטוריית צריכה בקוט"ש

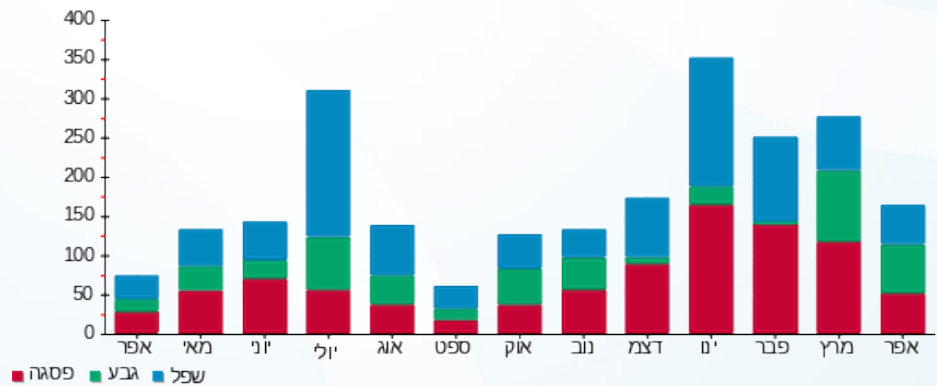

02/05/22 תאריך הפקה:
 30/04/22 תאריך קריאה נוכחית:
 01/04/22 תאריך קריאה קודמת:

שם דייר: בניין 101 - דירה 209
 שם אתר: מעונות בר אילן

לקוח/ה נכבד/ה, אנו מתכבדים להגיש את חישוב צריכת החשמל לתקופה **01/04/22 - 30/04/22**:

בניין 101 - דירה 209 - 9 - 16226548(0x0)

סוג תעריף	סוג צריכה	קריאה קודמת	קריאה נוכחית	סה"כ צריכה בקוט"ש	מחיר לקוט"ש בא"ג	סה"כ לתשלום
פרטי חשבון עבור תאריכים:						
777	פסגה	01/04/22	30/04/22	126.60	46.64	59.05 ₪
778	גבע	2,432.10	2,481.90	49.80	38.61	19.23 ₪
779	שפל	7,437.15	7,536.70	99.55	31.90	31.76 ₪

סה"כ לדייר:

פסגה	גבע	שפל	סה"כ	שיא ביקוש
126.60	49.80	99.55	275.95	3.89
₪ 59.05	₪ 19.23	₪ 31.76	₪ 110.03	

סה"כ צריכה
 סה"כ לתשלום

₪ 0.00	תשלום קבוע	
₪ 0.00	תשלום עבור גודל חיבור בKVA (0x0)	
₪ 110.03	סה"כ לתשלום	לא כולל מע"מ

התפלגות חיוב בש"ח לפי תע"ז

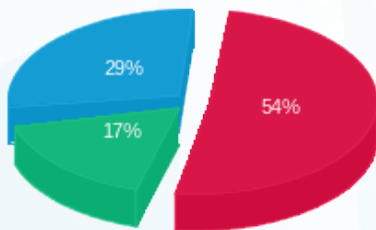

פסגה (₪ 59.05)
 גבע (₪ 19.23)
 שפל (₪ 31.76)

הסטוריית צריכה בקוט"ש

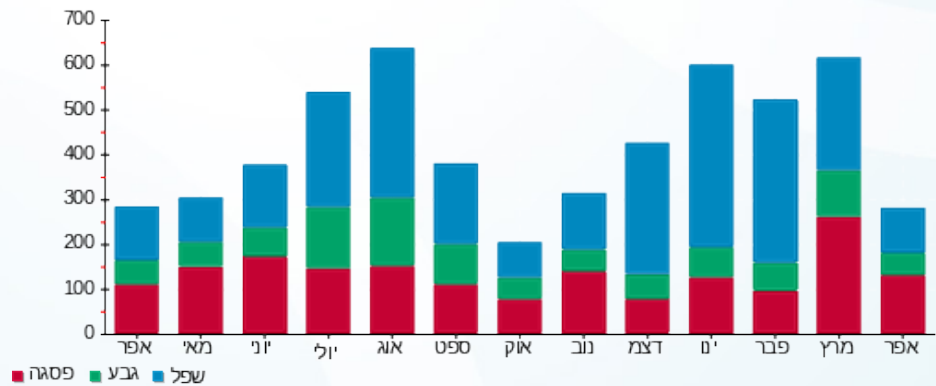



02/05/22

תאריך הפקדה:

שם דייר: בניין 101 - דירה 210

30/04/22

תאריך קריאה נוכחית:

שם אתר: מעונות בר אילן

01/04/22

תאריך קריאה קודמת:

לקוח/ה נכבד/ה, אנו מתכבדים להגיש את חישוב צריכת החשמל לתקופה **01/04/22 - 30/04/22**:

בניין 101 - דירה 210 - 10 - 16226548(0x0)

סוג תעריף	סוג צריכה	קריאה קודמת	קריאה נוכחית	סה"כ צריכה בקוט"ש	מחיר לקוט"ש בא"ג	סה"כ לתשלום
פרטי חשבון עבור תאריכים:						
777	פסגה	01/04/22	30/04/22	139.40	46.64	65.02 ₪
778	גבע	2,261.30	2,337.90	76.60	38.61	29.58 ₪
779	שפל	7,357.60	7,499.35	141.75	31.90	45.22 ₪

סה"כ לדייר:

פסגה	גבע	שפל	סה"כ	שיא ביקוש
139.40	76.60	141.75	357.75	5.59
₪ 65.02	₪ 29.58	₪ 45.22	₪ 139.81	

סה"כ צריכה

סה"כ לתשלום

₪ 0.00	תשלום קבוע	
₪ 0.00	תשלום עבור גודל חיבור בKVA (0x0)	
₪ 139.81	סה"כ לתשלום	לא כולל מע"מ

התפלגות חיוב בש"ח לפי תע"ז

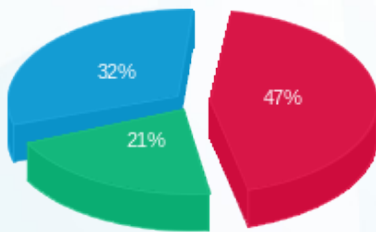

פסגה (₪ 65.02) ■
גבע (₪ 29.58) ■
שפל (₪ 45.22) ■

הסטוריית צריכה בקוט"ש

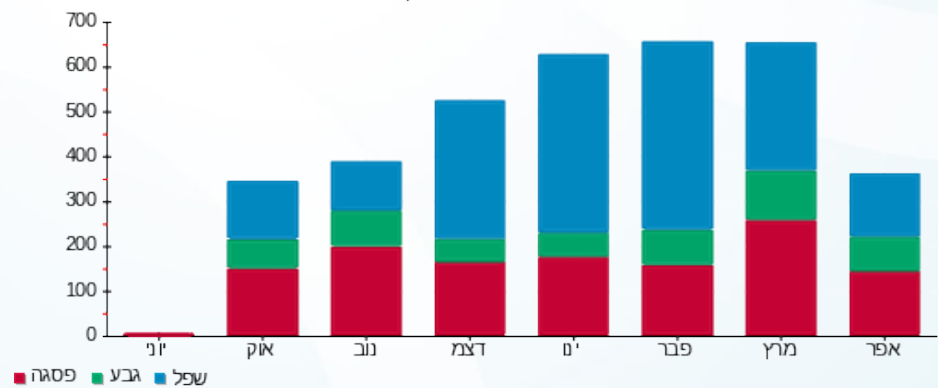

פסגה ■ גבע ■ שפל





02/05/22

תאריך הפקדה:

שם דייר: בניין 101 - דירה 211

30/04/22

תאריך קריאה נוכחית:

שם אתר: מעונות בר אילן

01/04/22

תאריך קריאה קודמת:

לקוח/ה נכבד/ה, אנו מתכבדים להגיש את חישוב צריכת החשמל לתקופה 01/04/22 - 30/04/22:

בניין 101 - דירה 211 - 11 - 16226548(0x0)

סוג תעריף	סוג צריכה	קריאה קודמת	קריאה נוכחית	סה"כ צריכה בקוט"ש	מחיר לקוט"ש בא"ג	סה"כ לתשלום
פרטי חשבון עבור תאריכים:						
777	פסגה	01/04/22	30/04/22	35.15	46.64	16.39 ₪
778	גבע	524.50	543.50	19.00	38.61	7.34 ₪
779	שפל	1,545.65	1,567.85	22.20	31.90	7.08 ₪

סה"כ לדייר:

פסגה	גבע	שפל	סה"כ	שיא ביקוש
35.15	19.00	22.20	76.35	4.28
16.39 ₪	7.34 ₪	7.08 ₪	30.81 ₪	

סה"כ צריכה

סה"כ לתשלום

0.00 ₪	תשלום קבוע	
0.00 ₪	תשלום עבור גודל חיבור בKVA (0x0)	
30.81 ₪	סה"כ לתשלום	לא כולל מע"מ

התפלגות חיוב בש"ח לפי תעו"ז

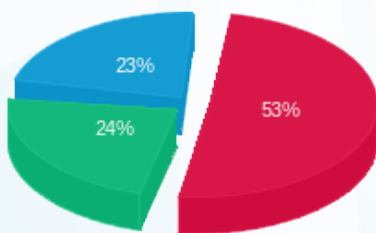

■ פסגה (16.39 ₪)
■ גבע (7.34 ₪)
■ שפל (7.08 ₪)

הסטוריית צריכה בקוט"ש

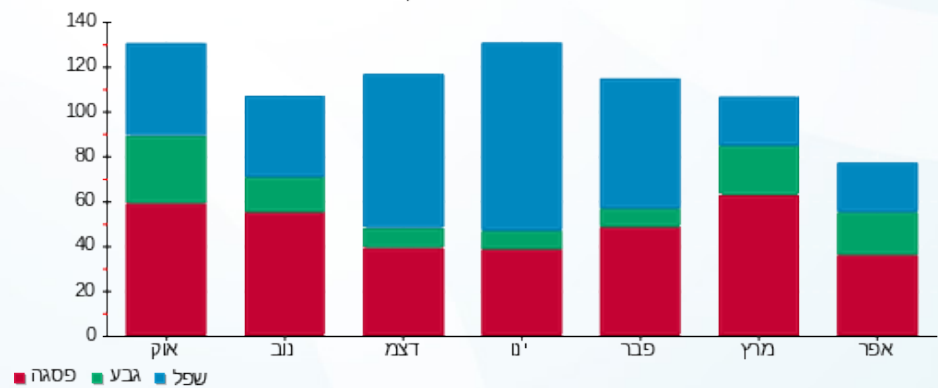



02/05/22

תאריך הפקדה:

שם דייר: בניין 101 - דירה 212

30/04/22

תאריך קריאה נוכחית:

שם אתר: מעונות בר אילן

01/04/22

תאריך קריאה קודמת:

לקוח/ה נכבד/ה, אנו מתכבדים להגיש את חישוב צריכת החשמל לתקופה **01/04/22 - 30/04/22**:

בניין 101 - דירה 212 - 12 - 16226548(0x0)

סוג תעריף	סוג צריכה	קריאה קודמת	קריאה נוכחית	סה"כ צריכה בקוט"ש	מחיר לקוט"ש בא"ג	סה"כ לתשלום
פרטי חשבון עבור תאריכים:						
777	פסגה	01/04/22	30/04/22	119.25	46.64	55.62 ₪
778	גבע	2,724.35	2,794.75	70.40	38.61	27.18 ₪
779	שפל	7,670.05	7,817.75	147.70	31.90	47.12 ₪

סה"כ לדייר:

פסגה	גבע	שפל	סה"כ	שיא ביקוש
119.25	70.40	147.70	337.35	4.91
₪ 55.62	₪ 27.18	₪ 47.12	₪ 129.92	

סה"כ צריכה

סה"כ לתשלום

₪ 0.00	תשלום קבוע	
₪ 0.00	תשלום עבור גודל חיבור בKVA (0x0)	
₪ 129.92	סה"כ לתשלום	לא כולל מע"מ

התפלגות חיוב בש"ח לפי תעו"ז

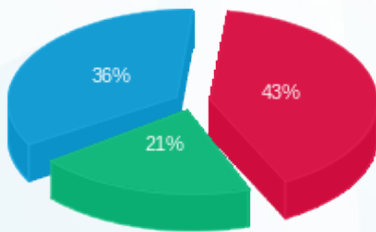

פסגה (₪ 55.62) ■
 גבע (₪ 27.18) ■
 שפל (₪ 47.12) ■

הסטוריית צריכה בקוט"ש

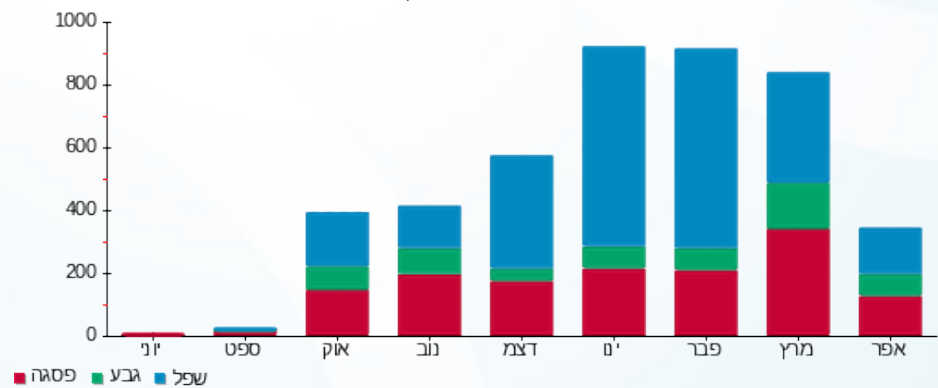

פסגה ■ גבע ■ שפל



02/05/22 תאריך הפקה:
 30/04/22 תאריך קריאה נוכחית:
 01/04/22 תאריך קריאה קודמת:

שם דייר: בניין 101 - דירה 213
 שם אתר: מעונות בר אילן

לקוח/ה נכבד/ה, אנו מתכבדים להגיש את חישוב צריכת החשמל לתקופה 01/04/22 - 30/04/22:

בניין 101 - דירה 213 - 13 - 16226548(0x0)

סוג תעריף	סוג צריכה	קריאה קודמת	קריאה נוכחית	סה"כ צריכה בקוט"ש	מחיר לקוט"ש בא"ג	סה"כ לתשלום
פרטי חשבון עבור תאריכים:						
777	פסגה	01/04/22	30/04/22	48.25	46.64	22.50 ₪
778	גבע	3,178.70	3,209.25	30.55	38.61	11.80 ₪
779	שפל	8,132.65	8,175.30	42.65	31.90	13.61 ₪

סה"כ לדייר:

פסגה	גבע	שפל	סה"כ	שיא ביקוש
48.25	30.55	42.65	121.45	5.73
22.50 ₪	11.80 ₪	13.61 ₪	47.90 ₪	

סה"כ צריכה
 סה"כ לתשלום

0.00 ₪	תשלום קבוע	
0.00 ₪	תשלום עבור גודל חיבור בKVA (0x0)	
47.90 ₪	סה"כ לתשלום	לא כולל מע"מ

התפלגות חיוב בש"ח לפי תעו"ז

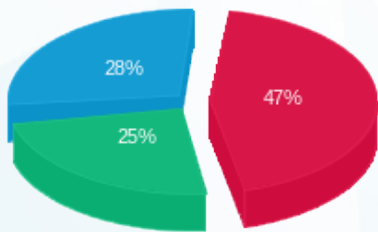

פסגה (22.50 ₪) ■
 גבע (11.80 ₪) ■
 שפל (13.61 ₪) ■

הסטוריית צריכה בקוט"ש

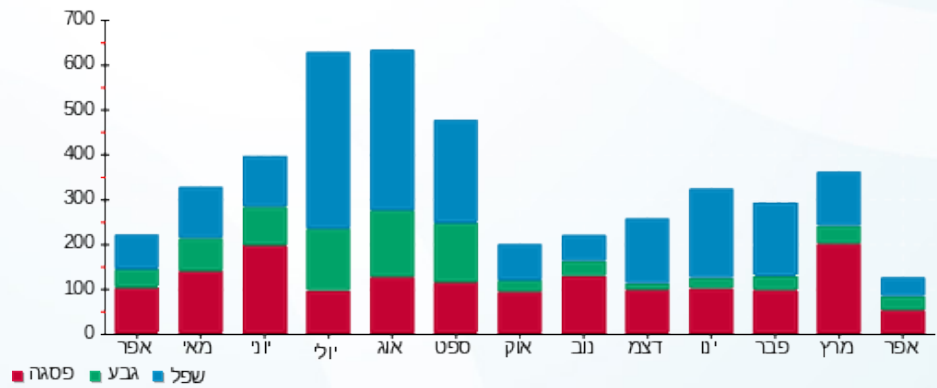

02/05/22 תאריך הפקה:
 30/04/22 תאריך קריאה נוכחית:
 01/04/22 תאריך קריאה קודמת:

שם דייר: בניין 101 - דירה 214
 שם אתר: מעונות בר אילן

לקוח/ה נכבד/ה, אנו מתכבדים להגיש את חישוב צריכת החשמל לתקופה 01/04/22 - 30/04/22:

בניין 101 - דירה 214 - 14 - 16226548(0x0)

סוג תעריף	סוג צריכה	קריאה קודמת	קריאה נוכחית	סה"כ צריכה בקוט"ש	מחיר לקוט"ש בא"ג	סה"כ לתשלום
פרטי חשבון עבור תאריכים:						
777	פסגה	01/04/22	30/04/22	93.60	46.64	43.66 ₪
778	גבע	1,213.40	1,261.85	48.45	38.61	18.71 ₪
779	שפל	2,684.10	2,727.45	43.35	31.90	13.83 ₪

סה"כ לדייר:

פסגה	גבע	שפל	סה"כ	שיא ביקוש
93.60	48.45	43.35	185.40	6.12
₪ 43.66	₪ 18.71	₪ 13.83	₪ 76.19	

סה"כ צריכה
 סה"כ לתשלום

₪ 0.00	תשלום קבוע	
₪ 0.00	תשלום עבור גודל חיבור בKVA (0x0)	
₪ 76.19	סה"כ לתשלום	לא כולל מע"מ

התפלגות חיוב בש"ח לפי תע"ז

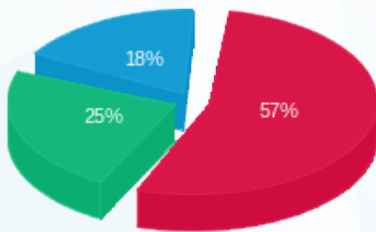

פסגה (₪ 43.66) 57%
 גבע (₪ 18.71) 25%
 שפל (₪ 13.83) 18%

הסטוריית צריכה בקוט"ש

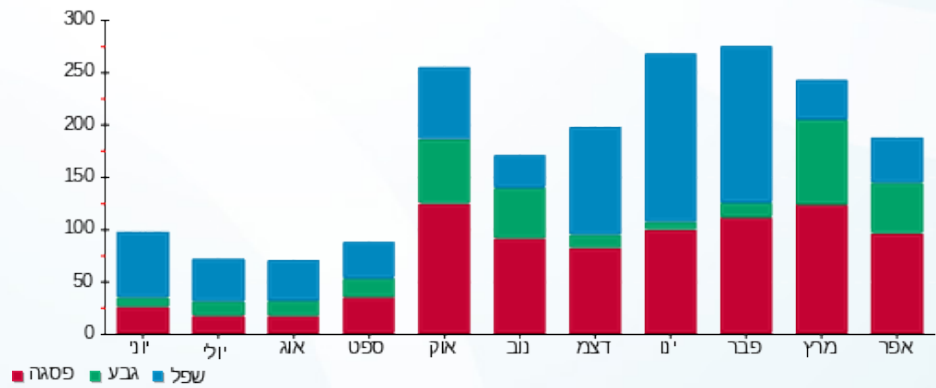



02/05/22

תאריך הפקה:

שם דייר: בניין 101 - דירה 301

30/04/22

תאריך קריאה נוכחית:

שם אתר: מעונות בר אילן

01/04/22

תאריך קריאה קודמת:

לקוח/ה נכבד/ה, אנו מתכבדים להגיש את חישוב צריכת החשמל לתקופה 01/04/22 - 30/04/22:

בניין 101 - דירה 301 - 14 - 16226542(0x0)

סוג תעריף	סוג צריכה	קריאה קודמת	קריאה נוכחית	סה"כ צריכה בקוט"ש	מחיר לקוט"ש בא"ג	סה"כ לתשלום
פרטי חשבון עבור תאריכים:						
777	פסגה	01/04/22	30/04/22	105.55	46.64	49.23 ₪
778	גבע	3,402.80	3,436.85	34.05	38.61	13.15 ₪
779	שפל	9,679.80	9,769.40	89.60	31.90	28.58 ₪

סה"כ לדייר:

פסגה	גבע	שפל	סה"כ	שיא ביקוש
105.55	34.05	89.60	229.20	4.81
₪ 49.23	₪ 13.15	₪ 28.58	₪ 90.96	

סה"כ צריכה

סה"כ לתשלום

₪ 0.00	תשלום קבוע	
₪ 0.00	תשלום עבור גודל חיבור בKVA (0x0)	
₪ 90.96	סה"כ לתשלום	לא כולל מע"מ

התפלגות חיוב בש"ח לפי תע"ז

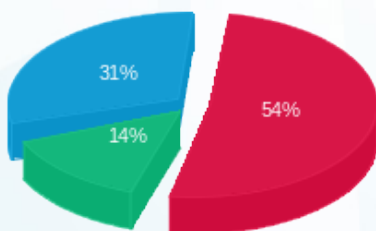

- פסגה (₪ 49.23)
- גבע (₪ 13.15)
- שפל (₪ 28.58)

הסטוריית צריכה בקוט"ש

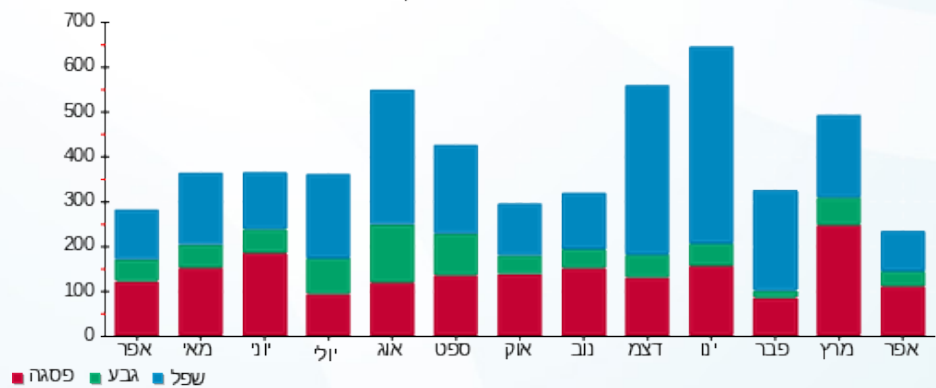

02/05/22 תאריך הפקה:
 30/04/22 תאריך קריאה נוכחית:
 01/04/22 תאריך קריאה קודמת:

שם דייר: בניין 103 - דירה 001
 שם אתר: מעונות בר אילן

לקוח/ה נכבד/ה, אנו מתכבדים להגיש את חישוב צריכת החשמל לתקופה 01/04/22 - 30/04/22:

בניין 103 - דירה 001 - 1 - 16226533(0x0)

סוג תעריף	סוג צריכה	קריאה קודמת	קריאה נוכחית	סה"כ צריכה בקוט"ש	מחיר לקוט"ש בא"ג	סה"כ לתשלום
פרטי חשבון עבור תאריכים:						
777	פסגה	01/04/22	30/04/22	90.60	46.64	42.26 ₪
778	גבע	1,181.60	1,220.40	38.80	38.61	14.98 ₪
779	שפל	3,219.70	3,247.15	27.45	31.90	8.76 ₪

סה"כ לדייר:

פסגה	גבע	שפל	סה"כ	שיא ביקוש
90.60	38.80	27.45	156.85	5.46
₪ 42.26	₪ 14.98	₪ 8.76	₪ 65.99	

סה"כ צריכה
 סה"כ לתשלום

₪ 0.00	תשלום קבוע	
₪ 0.00	תשלום עבור גודל חיבור בKVA (0x0)	
₪ 65.99	סה"כ לתשלום	לא כולל מע"מ

התפלגות חיוב בש"ח לפי תעו"ז

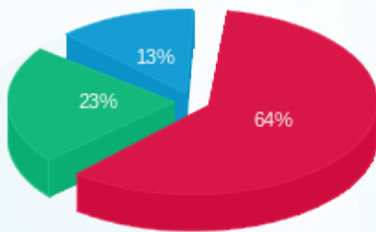

פסגה (₪ 42.26)
 גבע (₪ 14.98)
 שפל (₪ 8.76)

הסטוריית צריכה בקוט"ש

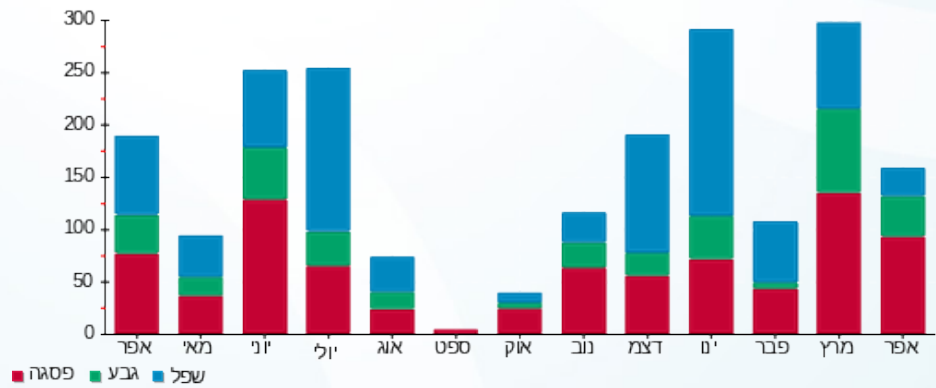



02/05/22

תאריך הפקה:

שם דייר: בניין 103 - דירה 002

30/04/22

תאריך קריאה נוכחית:

שם אתר: מעונות בר אילן

01/04/22

תאריך קריאה קודמת:

לקוח/ה נכבד/ה, אנו מתכבדים להגיש את חישוב צריכת החשמל לתקופה **01/04/22 - 30/04/22**:

בניין 103 - דירה 002 - 2 - 16226533(0x0)

סוג תעריף	סוג צריכה	קריאה קודמת	קריאה נוכחית	סה"כ צריכה בקוט"ש	מחיר לקוט"ש בא"ג	סה"כ לתשלום
פרטי חשבון עבור תאריכים:						
777	פסגה	01/04/22	30/04/22	3,932.25	46.64	16.77 ₪
778	גבע	1,849.90	1,874.35	24.45	38.61	9.44 ₪
779	שפל	6,450.75	6,478.85	28.10	31.90	8.96 ₪

סה"כ לדייר:

פסגה	גבע	שפל	סה"כ	שיא ביקוש
35.95	24.45	28.10	88.50	4.85
16.77 ₪	9.44 ₪	8.96 ₪	35.17 ₪	

סה"כ צריכה

סה"כ לתשלום

0.00 ₪	תשלום קבוע	
0.00 ₪	תשלום עבור גודל חיבור בKVA (0x0)	
35.17 ₪	סה"כ לתשלום	לא כולל מע"מ

התפלגות חיוב בש"ח לפי תע"ז

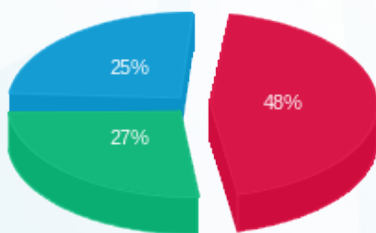

- פסגה (16.77 ₪)
- גבע (9.44 ₪)
- שפל (8.96 ₪)

הסטוריית צריכה בקוט"ש

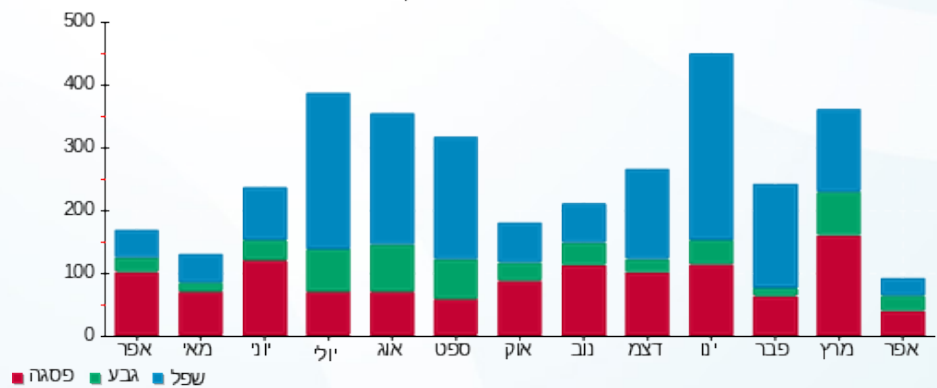

- פסגה
- גבע
- שפל



02/05/22 תאריך הפקה:
 30/04/22 תאריך קריאה נוכחית:
 01/04/22 תאריך קריאה קודמת:

שם דייר: בניין 103 - דירה 003
 שם אתר: מעונות בר אילן

לקוח/ה נכבד/ה, אנו מתכבדים להגיש את חישוב צריכת החשמל לתקופה **01/04/22 - 30/04/22**:

בניין 103 - דירה 003 - 3 - 16226533(0x0)

סוג תעריף	סוג צריכה	קריאה קודמת	קריאה נוכחית	סה"כ צריכה בקוט"ש	מחיר לקוט"ש בא"ג	סה"כ לתשלום
פרטי חשבון עבור תאריכים:						
777	פסגה	01/04/22	30/04/22	72.90	46.64	34.00 ₪
778	גבע	2,061.65	2,090.85	29.20	38.61	11.27 ₪
779	שפל	7,210.05	7,304.90	94.85	31.90	30.26 ₪

סה"כ לדייר:

פסגה	גבע	שפל	סה"כ	שיא ביקוש
72.90	29.20	94.85	196.95	6.06
₪ 34.00	₪ 11.27	₪ 30.26	₪ 75.53	

סה"כ צריכה
 סה"כ לתשלום

₪ 0.00	תשלום קבוע	
₪ 0.00	תשלום עבור גודל חיבור בKVA (0x0)	
₪ 75.53	סה"כ לתשלום	לא כולל מע"מ

התפלגות חיוב בש"ח לפי תעו"ז

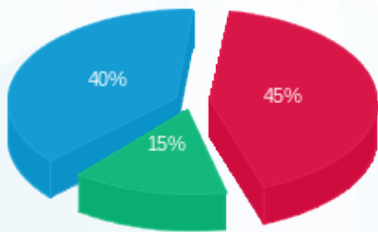

פסגה (₪ 34.00)
 גבע (₪ 11.27)
 שפל (₪ 30.26)

הסטוריית צריכה בקוט"ש

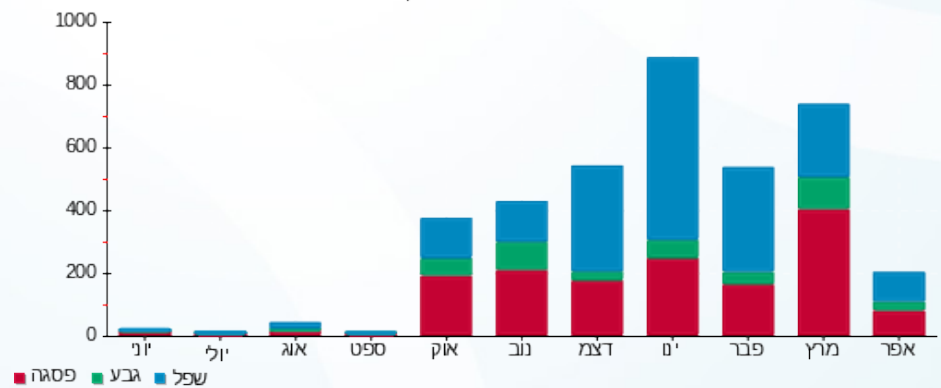



02/05/22

תאריך הפקה:

שם דייר: בניין 103 - דירה 004

30/04/22

תאריך קריאה נוכחית:

שם אתר: מעונות בר אילן

01/04/22

תאריך קריאה קודמת:

לקוח/ה נכבד/ה, אנו מתכבדים להגיש את חישוב צריכת החשמל לתקופה **01/04/22 - 30/04/22**:

בניין 103 - דירה 004 - 4 - 16226533(0x0)

סוג תעריף	סוג צריכה	קריאה קודמת	קריאה נוכחית	סה"כ צריכה בקוט"ש	מחיר לקוט"ש בא"ג	סה"כ לתשלום
פרטי חשבון עבור תאריכים:						
777	פסגה	01/04/22	30/04/22	25.95	46.64	12.10 ₪
778	גבע	1,232.80	1,282.40	49.60	38.61	19.15 ₪
779	שפל	4,018.25	4,085.65	67.40	31.90	21.50 ₪

סה"כ לדייר:

פסגה	גבע	שפל	סה"כ	שיא ביקוש
25.95	49.60	67.40	142.95	4.01
12.10 ₪	19.15 ₪	21.50 ₪	52.75 ₪	

סה"כ צריכה

סה"כ לתשלום

0.00 ₪	תשלום קבוע	
0.00 ₪	תשלום עבור גודל חיבור בKVA (0x0)	
52.75 ₪	סה"כ לתשלום	לא כולל מע"מ

התפלגות חיוב בש"ח לפי תעו"ז

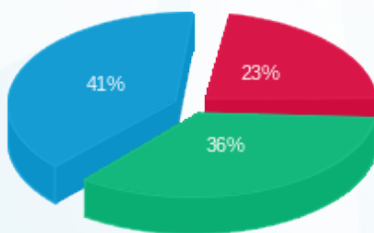

- פסגה (12.10 ₪)
- גבע (19.15 ₪)
- שפל (21.50 ₪)

הסטוריית צריכה בקוט"ש

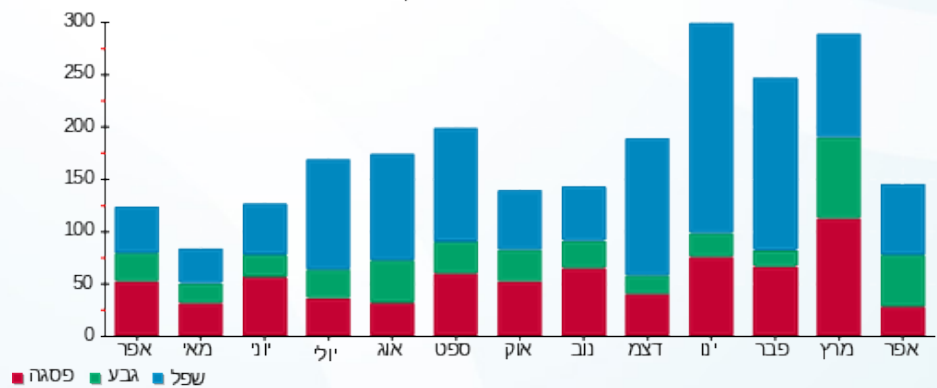

- פסגה
- גבע
- שפל





02/05/22

תאריך הפקה:

שם דייר: בניין 103 - דירה 005

30/04/22

תאריך קריאה נוכחית:

שם אתר: מעונות בר אילן

01/04/22

תאריך קריאה קודמת:

לקוח/ה נכבד/ה, אנו מתכבדים להגיש את חישוב צריכת החשמל לתקופה **01/04/22 - 30/04/22**:

בניין 103 - דירה 005 - 5 - 16226533(0x0)

סוג תעריף	סוג צריכה	קריאה קודמת	קריאה נוכחית	סה"כ צריכה בקוט"ש	מחיר לקוט"ש בא"ג	סה"כ לתשלום
פרטי חשבון עבור תאריכים:						
777	פסגה	01/04/22	30/04/22	88.05	46.64	41.07 ₪
778	גבע	2,426.90	2,438.30	11.40	38.61	4.40 ₪
779	שפל	6,599.55	6,626.80	27.25	31.90	8.69 ₪

סה"כ לדייר:

פסגה	גבע	שפל	סה"כ	שיא ביקוש
88.05	11.40	27.25	126.70	4.75
₪ 41.07	₪ 4.40	₪ 8.69	₪ 54.16	

סה"כ צריכה

סה"כ לתשלום

₪ 0.00	תשלום קבוע	
₪ 0.00	תשלום עבור גודל חיבור בKVA (0x0)	
₪ 54.16	סה"כ לתשלום	לא כולל מע"מ

התפלגות חיוב בש"ח לפי תע"ז

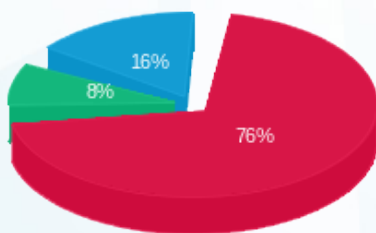

■ פסגה (₪ 41.07)
■ גבע (₪ 4.40)
■ שפל (₪ 8.69)

הסטוריית צריכה בקוט"ש

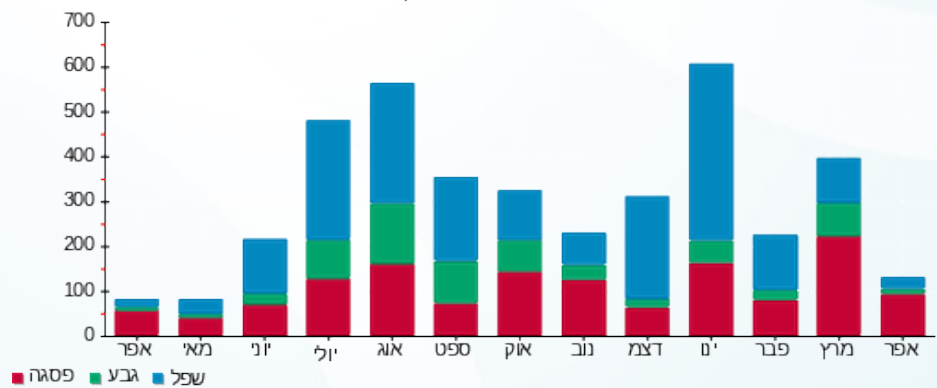

02/05/22 תאריך הפקה:
 30/04/22 תאריך קריאה נוכחית:
 01/04/22 תאריך קריאה קודמת:

שם דייר: בנין 103 - דירה 006
 שם אתר: מעונות בר אילן

לקוח/ה נכבד/ה, אנו מתכבדים להגיש את חישוב צריכת החשמל לתקופה 01/04/22 - 30/04/22:

בנין 103 - דירה 006 - 6 - 16226533(0x0)

סה"כ לתשלום	מחיר לקוט"ש בא"ג	סה"כ צריכה בקוט"ש	קריאה נוכחית	קריאה קודמת	סוג צריכה	סוג תעריף
			30/04/22	01/04/22	פרטי חשבון עבור תאריכים:	
₪ 40.74	46.64	87.35	4,757.00	4,669.65	פסגה	777
₪ 27.01	38.61	69.95	2,050.55	1,980.60	גבע	778
₪ 21.92	31.90	68.70	5,857.30	5,788.60	שפל	779

סה"כ לדייר:

שיא ביקוש	סה"כ	שפל	גבע	פסגה
6.54	226.00	68.70	69.95	87.35
	₪ 89.66	₪ 21.92	₪ 27.01	₪ 40.74

סה"כ צריכה
 סה"כ לתשלום

₪ 0.00	תשלום קבוע	
₪ 0.00	תשלום עבור גודל חיבור בKVA (0x0)	
₪ 89.66	סה"כ לתשלום	לא כולל מע"מ

התפלגות חיוב בש"ח לפי תע"ז

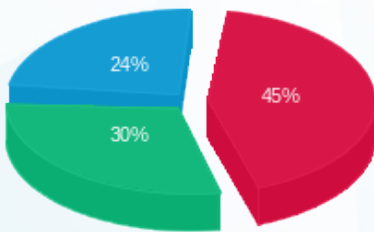

■ פסגה (₪ 40.74)
 ■ גבע (₪ 27.01)
 ■ שפל (₪ 21.92)

הסטוריית צריכה בקוט"ש

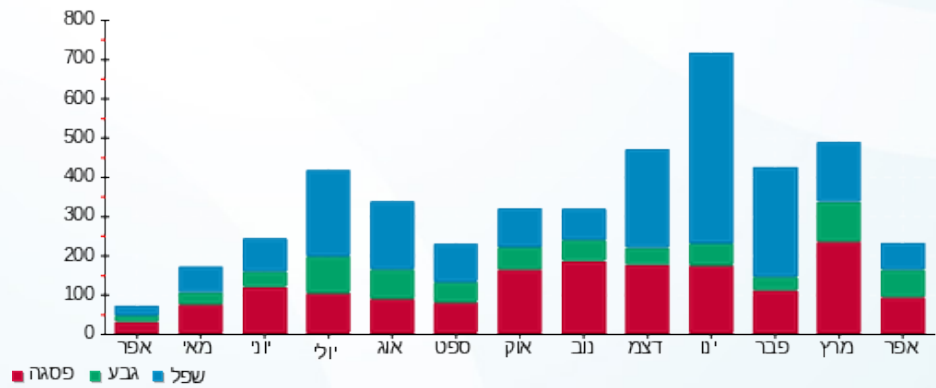



02/05/22

תאריך הפקה:

שם דייר: בניין 103 - דירה 007

30/04/22

תאריך קריאה נוכחית:

שם אתר: מעונות בר אילן

01/04/22

תאריך קריאה קודמת:

לקוח/ה נכבד/ה, אנו מתכבדים להגיש את חישוב צריכת החשמל לתקופה **01/04/22 - 30/04/22**:

בניין 103 - דירה 007 - 7 - 16226533(0x0)

סוג תעריף	סוג צריכה	קריאה קודמת	קריאה נוכחית	סה"כ צריכה בקוט"ש	מחיר לקוט"ש בא"ג	סה"כ לתשלום
פרטי חשבון עבור תאריכים:						
777	פסגה	01/04/22	30/04/22	56.90	46.64	26.54 ₪
778	גבע	1,255.15	1,281.45	26.30	38.61	10.15 ₪
779	שפל	3,441.65	3,481.80	40.15	31.90	12.81 ₪

סה"כ לדייר:

פסגה	גבע	שפל	סה"כ	שיא ביקוש
56.90	26.30	40.15	123.35	4.46
26.54 ₪	10.15 ₪	12.81 ₪	49.50 ₪	

סה"כ צריכה

סה"כ לתשלום

0.00 ₪	תשלום קבוע	
0.00 ₪	תשלום עבור גודל חיבור בKVA (0x0)	
49.50 ₪	סה"כ לתשלום	לא כולל מע"מ

התפלגות חיוב בש"ח לפי תע"ז

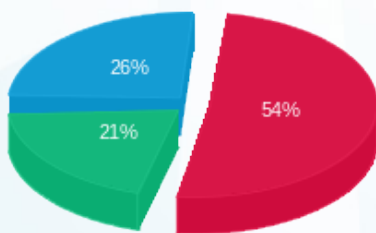

■ פסגה (26.54 ₪)
■ גבע (10.15 ₪)
■ שפל (12.81 ₪)

הסטוריית צריכה בקוט"ש

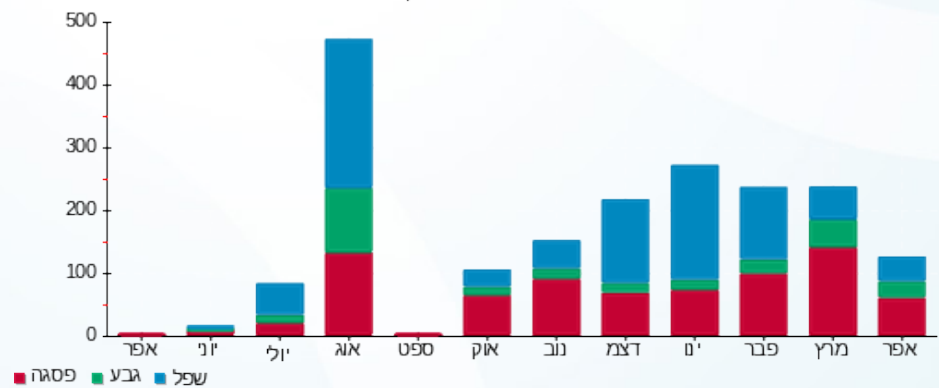

02/05/22 תאריך הפקדה:
 30/04/22 תאריך קריאה נוכחית:
 01/04/22 תאריך קריאה קודמת:

שם דייר: בניין 103 - דירה 008
 שם אתר: מעונות בר אילן

לקוח/ה נכבד/ה, אנו מתכבדים להגיש את חישוב צריכת החשמל לתקופה 01/04/22 - 30/04/22:

בניין 103 - דירה 008 - 8 - 16226533(0x0)

סוג תעריף	סוג צריכה	קריאה קודמת	קריאה נוכחית	סה"כ צריכה בקוט"ש	מחיר לקוט"ש בא"ג	סה"כ לתשלום
פרטי חשבון עבור תאריכים:						
777	פסגה	01/04/22	30/04/22	45.80	46.64	21.36 ₪
778	גבע	670.95	678.95	8.00	38.61	3.09 ₪
779	שפל	2,036.80	2,060.10	23.30	31.90	7.43 ₪

סה"כ לדייר:

פסגה	גבע	שפל	סה"כ	שיא ביקוש
45.80	8.00	23.30	77.10	4.18
21.36 ₪	3.09 ₪	7.43 ₪	31.88 ₪	

סה"כ צריכה
 סה"כ לתשלום

0.00 ₪	תשלום קבוע	
0.00 ₪	תשלום עבור גודל חיבור בKVA (0x0)	
31.88 ₪	סה"כ לתשלום	לא כולל מע"מ

התפלגות חיוב בש"ח לפי תעו"ז

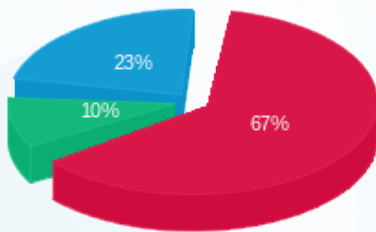

פסגה (21.36 ₪)
 גבע (3.09 ₪)
 שפל (7.43 ₪)

הסטוריית צריכה בקוט"ש

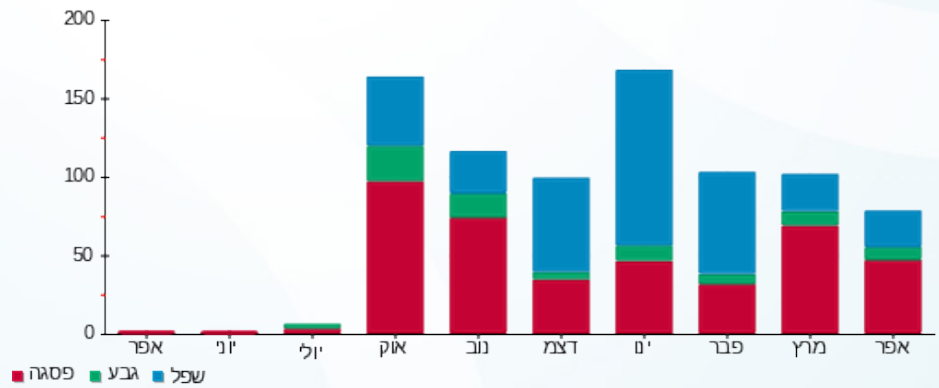



02/05/22

תאריך הפקה:

שם דייר: בניין 103 - דירה 009

30/04/22

תאריך קריאה נוכחית:

שם אתר: מעונות בר אילן

01/04/22

תאריך קריאה קודמת:

לקוח/ה נכבד/ה, אנו מתכבדים להגיש את חישוב צריכת החשמל לתקופה **01/04/22 - 30/04/22**:

בניין 103 - דירה 009 - 9 - 16226533(0x0)

סוג תעריף	סוג צריכה	קריאה קודמת	קריאה נוכחית	סה"כ צריכה בקוט"ש	מחיר לקוט"ש בא"ג	סה"כ לתשלום
פרטי חשבון עבור תאריכים:						
777	פסגה	01/04/22	30/04/22	96.45	46.64	44.98 ₪
778	גבע	2,694.00	2,716.80	22.80	38.61	8.80 ₪
779	שפל	6,072.30	6,161.95	89.65	31.90	28.60 ₪

סה"כ לדייר:

פסגה	גבע	שפל	סה"כ	שיא ביקוש
96.45	22.80	89.65	208.90	5.10
₪ 44.98	₪ 8.80	₪ 28.60	₪ 82.39	

סה"כ צריכה

סה"כ לתשלום

₪ 0.00	תשלום קבוע	
₪ 0.00	תשלום עבור גודל חיבור בKVA (0x0)	
₪ 82.39	סה"כ לתשלום	לא כולל מע"מ

התפלגות חיוב בש"ח לפי תע"ז

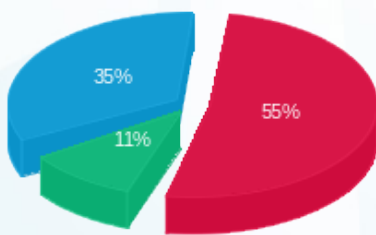

■ פסגה (₪ 44.98)
■ גבע (₪ 8.80)
■ שפל (₪ 28.60)

הסטוריית צריכה בקוט"ש

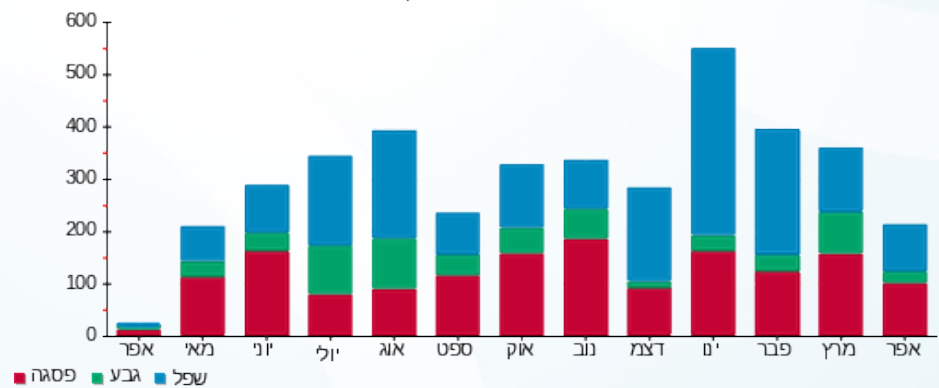

■ פסגה ■ גבע ■ שפל





02/05/22

תאריך הפקה:

שם דייר: בנין 103 - דירה 010

30/04/22

תאריך קריאה נוכחית:

שם אתר: מעונות בר אילן

01/04/22

תאריך קריאה קודמת:

לקוח/ה נכבד/ה, אנו מתכבדים להגיש את חישוב צריכת החשמל לתקופה **01/04/22 - 30/04/22**:

בנין 103 - דירה 010 - 10 - 16226533(0x0)

סוג תעריף	סוג צריכה	קריאה קודמת	קריאה נוכחית	סה"כ צריכה בקוט"ש	מחיר לקוט"ש בא"ג	סה"כ לתשלום
פרטי חשבון עבור תאריכים:						
777	פסגה	01/04/22	30/04/22	123.95	46.64	57.81 ₪
778	גבע	2,500.25	2,532.50	32.25	38.61	12.45 ₪
779	שפל	7,027.60	7,087.60	60.00	31.90	19.14 ₪

סה"כ לדייר:

פסגה	גבע	שפל	סה"כ	שיא ביקוש
123.95	32.25	60.00	216.20	4.75
₪ 57.81	₪ 12.45	₪ 19.14	₪ 89.40	

סה"כ צריכה

סה"כ לתשלום

₪ 0.00	תשלום קבוע	
₪ 0.00	תשלום עבור גודל חיבור בKVA (0x0)	
₪ 89.40	סה"כ לתשלום	לא כולל מע"מ

התפלגות חיוב בש"ח לפי תע"ז

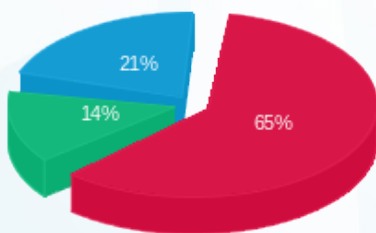

פסגה (₪ 57.81)
גבע (₪ 12.45)
שפל (₪ 19.14)

הסטוריית צריכה בקוט"ש

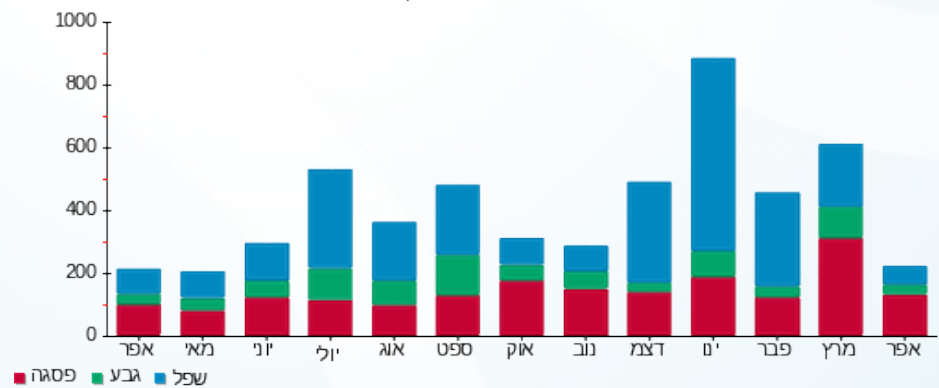

02/05/22 תאריך הפקה:
 30/04/22 תאריך קריאה נוכחית:
 01/04/22 תאריך קריאה קודמת:

שם דייר: בניין 103 - דירה 011
 שם אתר: מעונות בר אילן

לקוח/ה נכבד/ה, אנו מתכבדים להגיש את חישוב צריכת החשמל לתקופה **01/04/22 - 30/04/22**:

בניין 103 - דירה 011 - 11 - 16226533(0x0)

סוג תעריף	סוג צריכה	קריאה קודמת	קריאה נוכחית	סה"כ צריכה בקוט"ש	מחיר לקוט"ש בא"ג	סה"כ לתשלום
פרטי חשבון עבור תאריכים:						
777	פסגה	01/04/22	30/04/22	34.65	46.64	16.16 ₪
778	גבע	1,046.15	1,054.05	7.90	38.61	3.05 ₪
779	שפל	2,733.10	2,796.80	63.70	31.90	20.32 ₪

סה"כ לדייר:

פסגה	גבע	שפל	סה"כ	שיא ביקוש
34.65	7.90	63.70	106.25	4.83
16.16 ₪	3.05 ₪	20.32 ₪	39.53 ₪	

סה"כ צריכה
 סה"כ לתשלום

0.00 ₪	תשלום קבוע	
0.00 ₪	תשלום עבור גודל חיבור בKVA (0x0)	
39.53 ₪	סה"כ לתשלום	לא כולל מע"מ

התפלגות חיוב בש"ח לפי תע"ז

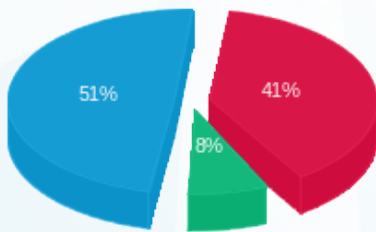

■ פסגה (16.16 ₪)
 ■ גבע (3.05 ₪)
 ■ שפל (20.32 ₪)

הסטוריית צריכה בקוט"ש

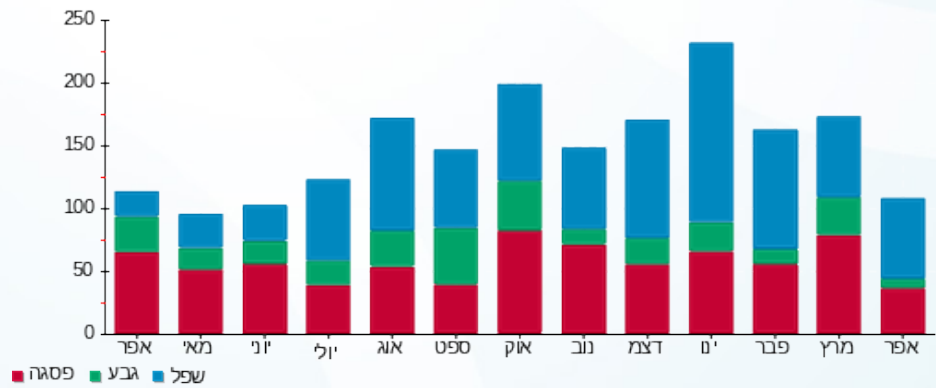

■ פסגה ■ גבע ■ שפל



02/05/22

תאריך הפקדה:

שם דייר: בניין 103 - דירה 012

30/04/22

תאריך קריאה נוכחית:

שם אתר: מעונות בר אילן

01/04/22

תאריך קריאה קודמת:

לקוח/ה נכבד/ה, אנו מתכבדים להגיש את חישוב צריכת החשמל לתקופה **01/04/22 - 30/04/22**:

בניין 103 - דירה 012 - 12 - 16226533(0x0)

סוג תעריף	סוג צריכה	קריאה קודמת	קריאה נוכחית	סה"כ צריכה בקוט"ש	מחיר לקוט"ש בא"ג	סה"כ לתשלום
פרטי חשבון עבור תאריכים:						
777	פסגה	01/04/22	30/04/22	80.95	46.64	37.76 ₪
778	גבע	2,691.50	2,726.45	34.95	38.61	13.49 ₪
779	שפל	8,110.75	8,169.00	58.25	31.90	18.58 ₪

סה"כ לדייר:

פסגה	גבע	שפל	סה"כ	שיא ביקוש
80.95	34.95	58.25	174.15	5.53
₪ 37.76	₪ 13.49	₪ 18.58	₪ 69.83	

סה"כ צריכה

סה"כ לתשלום

₪ 0.00	תשלום קבוע	
₪ 0.00	תשלום עבור גודל חיבור בKVA (0x0)	
₪ 69.83	סה"כ לתשלום	לא כולל מע"מ

התפלגות חיוב בש"ח לפי תע"ז

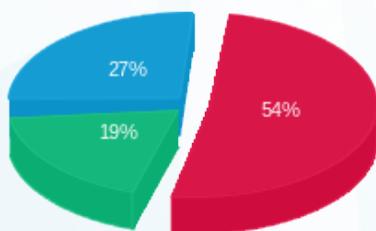

■ פסגה (₪ 37.76)
■ גבע (₪ 13.49)
■ שפל (₪ 18.58)

הסטוריית צריכה בקוט"ש

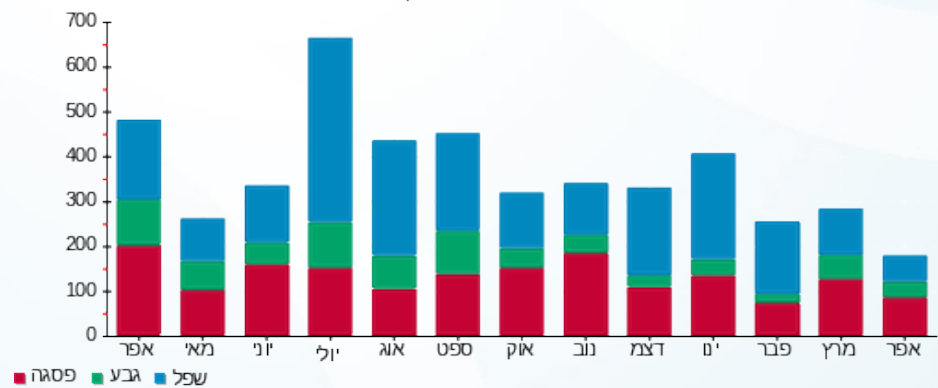



02/05/22

תאריך הפקה:

שם דייר: בניין 103 - דירה 013

30/04/22

תאריך קריאה נוכחית:

שם אתר: מעונות בר אילן

01/04/22

תאריך קריאה קודמת:

לקוח/ה נכבד/ה, אנו מתכבדים להגיש את חישוב צריכת החשמל לתקופה **01/04/22 - 30/04/22**:

בניין 103 - דירה 013 - 13 - 16226533(0x0)

סוג תעריף	סוג צריכה	קריאה קודמת	קריאה נוכחית	סה"כ צריכה בקוט"ש	מחיר לקוט"ש בא"ג	סה"כ לתשלום
פרטי חשבון עבור תאריכים:						
777	פסגה	01/04/22	30/04/22	97.20	46.64	45.33 ₪
778	גבע	2,101.45	2,145.35	43.90	38.61	16.95 ₪
779	שפל	6,947.60	7,075.60	128.00	31.90	40.83 ₪

סה"כ לדייר:

פסגה	גבע	שפל	סה"כ	שיא ביקוש
97.20	43.90	128.00	269.10	5.09
₪ 45.33	₪ 16.95	₪ 40.83	₪ 103.12	

סה"כ צריכה

סה"כ לתשלום

₪ 0.00	תשלום קבוע	
₪ 0.00	תשלום עבור גודל חיבור בKVA (0x0)	
₪ 103.12	סה"כ לתשלום	לא כולל מע"מ

התפלגות חיוב בש"ח לפי תע"ז

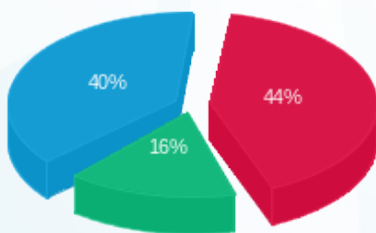

- פסגה (₪ 45.33)
- גבע (₪ 16.95)
- שפל (₪ 40.83)

הסטוריית צריכה בקוט"ש

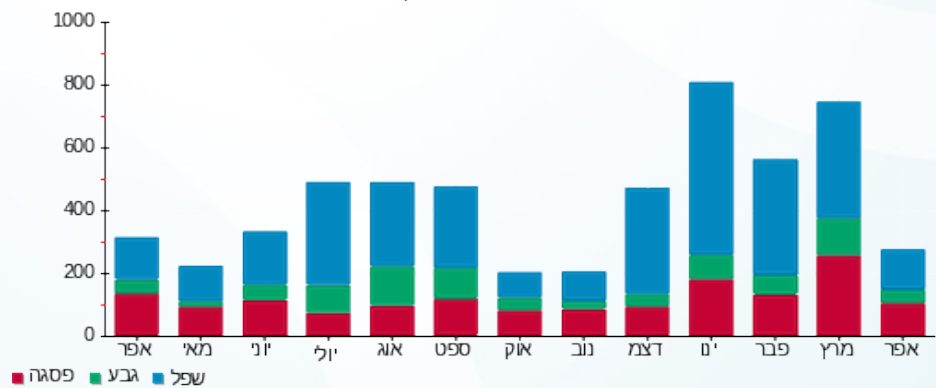

- פסגה
- גבע
- שפל





02/05/22

תאריך הפקדה:

שם דייר: בניין 103 - דירה 101

30/04/22

תאריך קריאה נוכחית:

שם אתר: מעונות בר אילן

01/04/22

תאריך קריאה קודמת:

לקוח/ה נכבד/ה, אנו מתכבדים להגיש את חישוב צריכת החשמל לתקופה 01/04/22 - 30/04/22:

בניין 103 - דירה 101 - 1 - 16226491(0x0)

סוג תעריף	סוג צריכה	קריאה קודמת	קריאה נוכחית	סה"כ צריכה בקוט"ש	מחיר לקוט"ש בא"ג	סה"כ לתשלום
פרטי חשבון עבור תאריכים:						
777	פסגה	01/04/22	30/04/22	32.30	46.64	15.06 ₪
778	גבע	714.85	721.15	6.30	38.61	2.43 ₪
779	שפל	1,534.85	1,552.60	17.75	31.90	5.66 ₪

סה"כ לדייר:

פסגה	גבע	שפל	סה"כ	שיא ביקוש
32.30	6.30	17.75	56.35	3.20
15.06 ₪	2.43 ₪	5.66 ₪	23.16 ₪	

סה"כ צריכה

סה"כ לתשלום

0.00 ₪	תשלום קבוע	
0.00 ₪	תשלום עבור גודל חיבור בKVA (0x0)	
23.16 ₪	סה"כ לתשלום	לא כולל מע"מ

התפלגות חיוב בש"ח לפי תע"ז

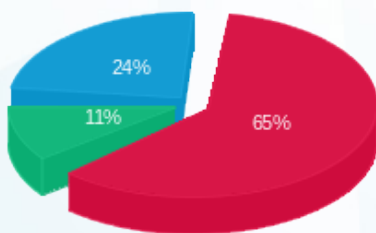

פסגה (15.06 ₪)
גבע (2.43 ₪)
שפל (5.66 ₪)

הסטוריית צריכה בקוט"ש

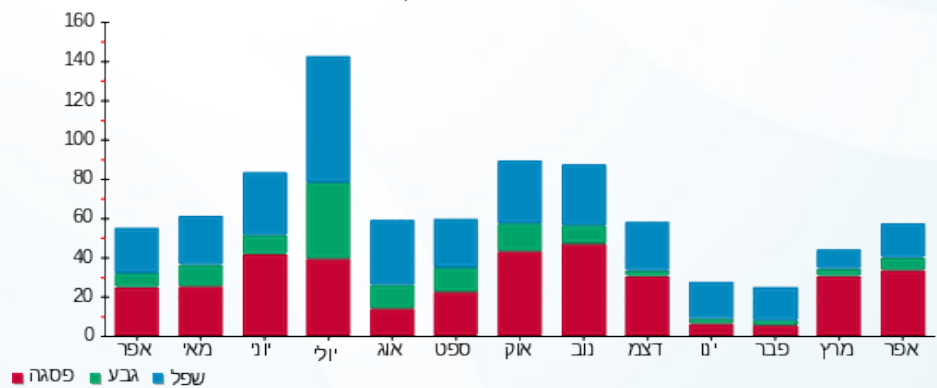

02/05/22 תאריך הפקה:
 30/04/22 תאריך קריאה נוכחית:
 01/04/22 תאריך קריאה קודמת:

שם דייר: בנין 103 - דירה 102
 שם אתר: מעונות בר אילן

לקוח/ה נכבד/ה, אנו מתכבדים להגיש את חישוב צריכת החשמל לתקופה **01/04/22 - 30/04/22**:

בנין 103 - דירה 102 - 2 - 16226491(0x0)

סוג תעריף	סוג צריכה	קריאה קודמת	קריאה נוכחית	סה"כ צריכה בקוט"ש	מחיר לקוט"ש בא"ג	סה"כ לתשלום
פרטי חשבון עבור תאריכים:						
777	פסגה	01/04/22	30/04/22	64.05	46.64	29.87 ₪
778	גבע	2,106.40	2,200.50	94.10	38.61	36.33 ₪
779	שפל	5,247.55	5,331.05	83.50	31.90	26.64 ₪

סה"כ לדייר:

פסגה	גבע	שפל	סה"כ	שיא ביקוש
64.05	94.10	83.50	241.65	6.29
29.87 ₪	36.33 ₪	26.64 ₪	92.84 ₪	

סה"כ צריכה
 סה"כ לתשלום

0.00 ₪	תשלום קבוע	
0.00 ₪	תשלום עבור גודל חיבור בKVA (0x0)	
92.84 ₪	סה"כ לתשלום	לא כולל מע"מ

התפלגות חיוב בש"ח לפי תעו"ז

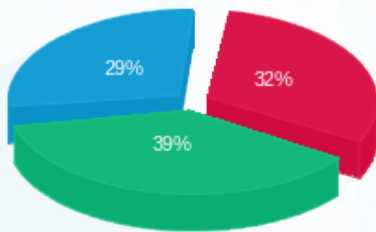

פסגה (29.87 ₪) ■
 גבע (36.33 ₪) ■
 שפל (26.64 ₪) ■

הסטוריית צריכה בקוט"ש

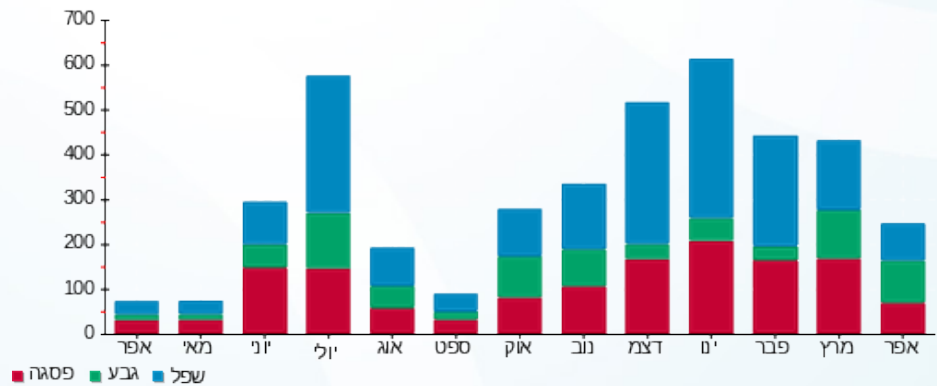



02/05/22

תאריך הפקה:

שם דייר: בנין 103 - דירה 103

30/04/22

תאריך קריאה נוכחית:

שם אתר: מעונות בר אילן

01/04/22

תאריך קריאה קודמת:

לקוח/ה נכבד/ה, אנו מתכבדים להגיש את חישוב צריכת החשמל לתקופה 01/04/22 - 30/04/22:

בנין 103 - דירה 103 - 3 - 16226491(0x0)

סוג תעריף	סוג צריכה	קריאה קודמת	קריאה נוכחית	סה"כ צריכה בקוט"ש	מחיר לקוט"ש בא"ג	סה"כ לתשלום
פרטי חשבון עבור תאריכים:						
777	פסגה	01/04/22	30/04/22	51.80	46.64	24.16 ₪
778	גבע	2,055.90	2,081.60	25.70	38.61	9.92 ₪
779	שפל	6,187.60	6,240.80	53.20	31.90	16.97 ₪

סה"כ לדייר:

פסגה	גבע	שפל	סה"כ	שיא ביקוש
51.80	25.70	53.20	130.70	3.79
24.16 ₪	9.92 ₪	16.97 ₪	51.05 ₪	

סה"כ צריכה

סה"כ לתשלום

0.00 ₪	תשלום קבוע	
0.00 ₪	תשלום עבור גודל חיבור בKVA (0x0)	
51.05 ₪	סה"כ לתשלום	לא כולל מע"מ

התפלגות חיוב בש"ח לפי תעו"ז

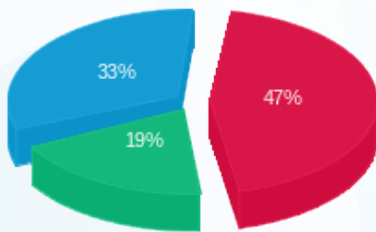

■ פסגה (24.16 ₪)
■ גבע (9.92 ₪)
■ שפל (16.97 ₪)

הסטוריית צריכה בקוט"ש

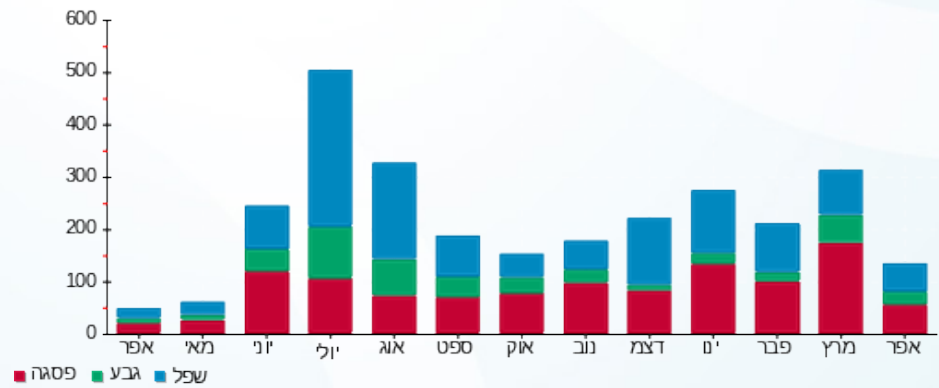

■ פסגה ■ גבע ■ שפל





02/05/22

תאריך הפקה:

שם דייר: בניין 103 - דירה 104

30/04/22

תאריך קריאה נוכחית:

שם אתר: מעונות בר אילן

01/04/22

תאריך קריאה קודמת:

לקוח/ה נכבד/ה, אנו מתכבדים להגיש את חישוב צריכת החשמל לתקופה **01/04/22 - 30/04/22**:

בניין 103 - דירה 104 - 4 - 16226491(0x0)

סוג תעריף	סוג צריכה	קריאה קודמת	קריאה נוכחית	סה"כ צריכה בקוט"ש	מחיר לקוט"ש בא"ג	סה"כ לתשלום
פרטי חשבון עבור תאריכים:						
777	פסגה	01/04/22	30/04/22	41.00	46.64	19.12 ₪
778	גבע	1,420.50	1,440.35	19.85	38.61	7.66 ₪
779	שפל	3,551.90	3,625.00	73.10	31.90	23.32 ₪

סה"כ לדייר:

פסגה	גבע	שפל	סה"כ	שיא ביקוש
41.00	19.85	73.10	133.95	3.80
19.12 ₪	7.66 ₪	23.32 ₪	50.11 ₪	

סה"כ צריכה

סה"כ לתשלום

0.00 ₪	תשלום קבוע	
0.00 ₪	תשלום עבור גודל חיבור בKVA (0x0)	
50.11 ₪	סה"כ לתשלום	לא כולל מע"מ

התפלגות חיוב בש"ח לפי תעו"ז

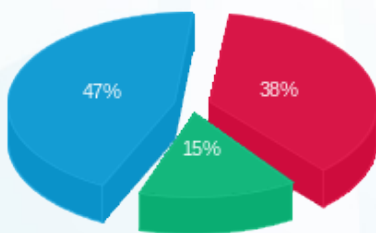

■ פסגה (19.12 ₪)
■ גבע (7.66 ₪)
■ שפל (23.32 ₪)

הסטוריית צריכה בקוט"ש

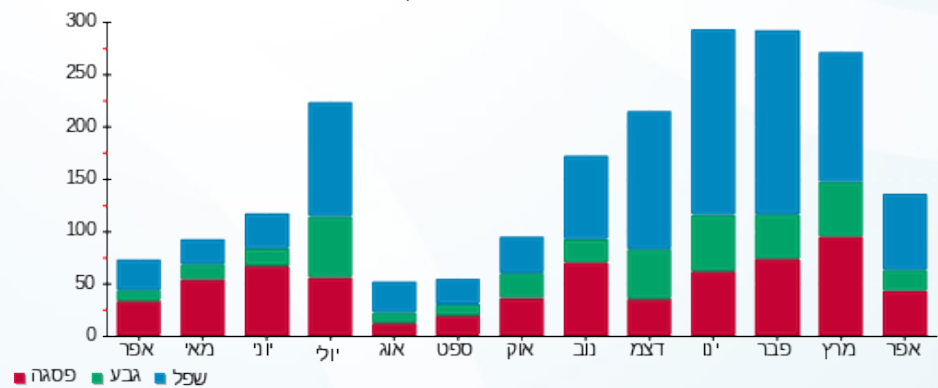



02/05/22

תאריך הפקדה:

שם דייר: בניין 103 - דירה 105

30/04/22

תאריך קריאה נוכחית:

שם אתר: מעונות בר אילן

01/04/22

תאריך קריאה קודמת:

לקוח/ה נכבד/ה, אנו מתכבדים להגיש את חישוב צריכת החשמל לתקופה **01/04/22 - 30/04/22**:

בניין 103 - דירה 105 - 5 - 16226491(0x0)

סה"כ לתשלום	מחיר לקוט"ש בא"ג	סה"כ צריכה בקוט"ש	קריאה נוכחית	קריאה קודמת	סוג צריכה	סוג תעריף
			30/04/22	01/04/22		פרטי חשבון עבור תאריכים:
₪ 30.32	46.64	65.00	3,453.65	3,388.65	פסגה	777
₪ 10.35	38.61	26.80	1,369.30	1,342.50	גבע	778
₪ 20.45	31.90	64.10	3,669.65	3,605.55	שפל	779

סה"כ לדייר:

שיא ביקוש	סה"כ	שפל	גבע	פסגה
4.65	155.90	64.10	26.80	65.00
	₪ 61.11	₪ 20.45	₪ 10.35	₪ 30.32

סה"כ צריכה

סה"כ לתשלום

₪ 0.00	תשלום קבוע	
₪ 0.00	תשלום עבור גודל חיבור בKVA (0x0)	
₪ 61.11	סה"כ לתשלום	לא כולל מע"מ

התפלגות חיוב בש"ח לפי תעו"ז

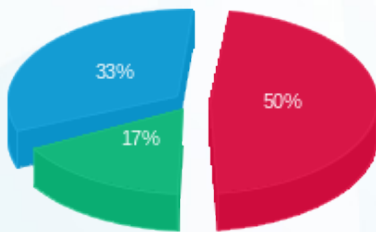

■ פסגה (₪ 30.32)
■ גבע (₪ 10.35)
■ שפל (₪ 20.45)

הסטוריית צריכה בקוט"ש

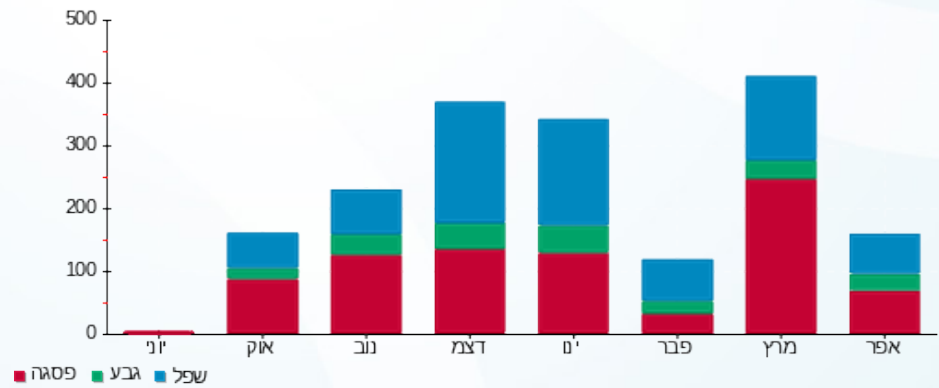



02/05/22

תאריך הפקה:

שם דייר: בניין 103 - דירה 106

30/04/22

תאריך קריאה נוכחית:

שם אתר: מעונות בר אילן

01/04/22

תאריך קריאה קודמת:

לקוח/ה נכבד/ה, אנו מתכבדים להגיש את חישוב צריכת החשמל לתקופה 01/04/22 - 30/04/22:

בניין 103 - דירה 106 - 6 - 16226491(0x0)

סוג תעריף	סוג צריכה	קריאה קודמת	קריאה נוכחית	סה"כ צריכה בקוט"ש	מחיר לקוט"ש בא"ג	סה"כ לתשלום
פרטי חשבון עבור תאריכים:						
777	פסגה	01/04/22	30/04/22	52.35	46.64	24.42 ₪
778	גבע	2,194.40	2,235.50	41.10	38.61	15.87 ₪
779	שפל	6,408.55	6,470.65	62.10	31.90	19.81 ₪

סה"כ לדייר:

פסגה	גבע	שפל	סה"כ	שיא ביקוש
52.35	41.10	62.10	155.55	4.62
24.42 ₪	15.87 ₪	19.81 ₪	60.09 ₪	

סה"כ צריכה

סה"כ לתשלום

0.00 ₪	תשלום קבוע	
0.00 ₪	תשלום עבור גודל חיבור בKVA (0x0)	
60.09 ₪	סה"כ לתשלום	לא כולל מע"מ

התפלגות חיוב בש"ח לפי תע"ז

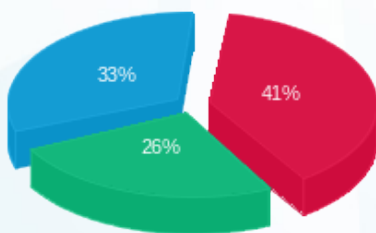

■ פסגה (24.42 ₪)
■ גבע (15.87 ₪)
■ שפל (19.81 ₪)

הסטוריית צריכה בקוט"ש

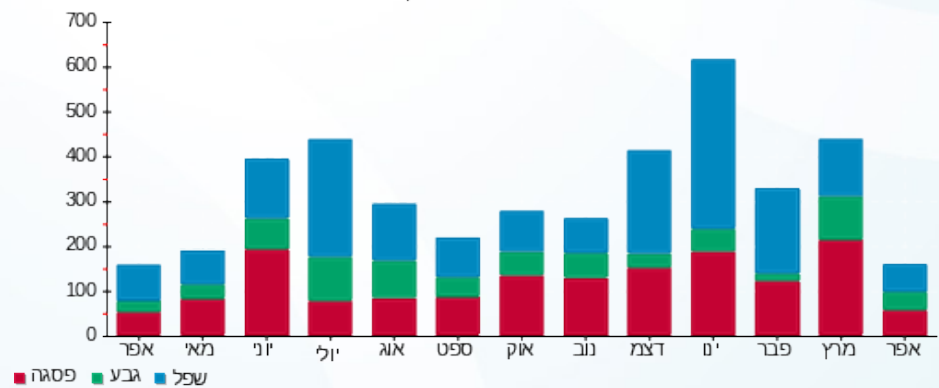



02/05/22

תאריך הפקה:

שם דייר: בניין 103 - דירה 107

30/04/22

תאריך קריאה נוכחית:

שם אתר: מעונות בר אילן

01/04/22

תאריך קריאה קודמת:

לקוח/ה נכבד/ה, אנו מתכבדים להגיש את חישוב צריכת החשמל לתקופה **01/04/22 - 30/04/22**:

בניין 103 - דירה 107 - 7 - 16226491(0x0)

סוג תעריף	סוג צריכה	קריאה קודמת	קריאה נוכחית	סה"כ צריכה בקוט"ש	מחיר לקוט"ש בא"ג	סה"כ לתשלום
פרטי חשבון עבור תאריכים:						
777	פסגה	01/04/22	30/04/22	31.90	46.64	14.88 ₪
778	גבע	1,327.75	1,362.60	34.85	38.61	13.46 ₪
779	שפל	3,968.00	4,000.40	32.40	31.90	10.34 ₪

סה"כ לדייר:

פסגה	גבע	שפל	סה"כ	שיא ביקוש
31.90	34.85	32.40	99.15	3.81
14.88 ₪	13.46 ₪	10.34 ₪	38.67 ₪	

סה"כ צריכה

סה"כ לתשלום

0.00 ₪	תשלום קבוע	
0.00 ₪	תשלום עבור גודל חיבור בKVA (0x0)	
38.67 ₪	סה"כ לתשלום	לא כולל מע"מ

התפלגות חיוב בש"ח לפי תע"ז

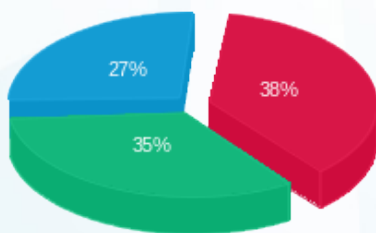

■ פסגה (14.88 ₪)
■ גבע (13.46 ₪)
■ שפל (10.34 ₪)

הסטוריית צריכה בקוט"ש

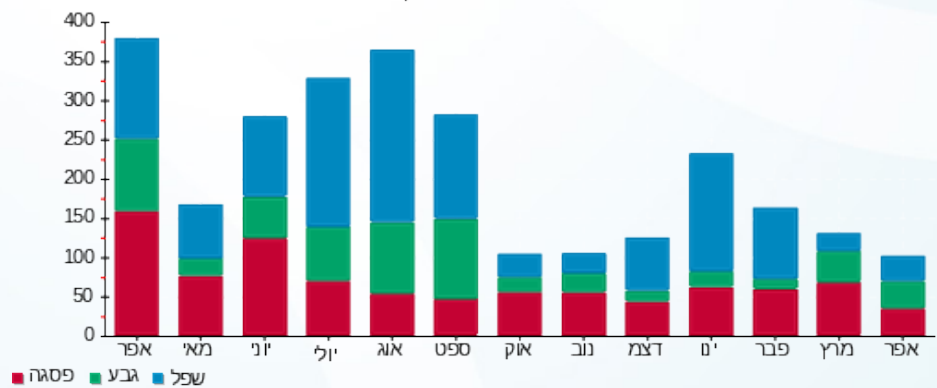

■ פסגה ■ גבע ■ שפל





02/05/22

תאריך הפקדה:

שם דייר: בניין 103 - דירה 108

30/04/22

תאריך קריאה נוכחית:

שם אתר: מעונות בר אילן

01/04/22

תאריך קריאה קודמת:

לקוח/ה נכבד/ה, אנו מתכבדים להגיש את חישוב צריכת החשמל לתקופה **01/04/22 - 30/04/22**:

בניין 103 - דירה 108 - 8 - 16226491(0x0)

סוג תעריף	סוג צריכה	קריאה קודמת	קריאה נוכחית	סה"כ צריכה בקוט"ש	מחיר לקוט"ש בא"ג	סה"כ לתשלום
פרטי חשבון עבור תאריכים:						
777	פסגה	01/04/22	30/04/22	73.60	46.64	34.33 ₪
778	גבע	718.05	747.20	29.15	38.61	11.25 ₪
779	שפל	2,059.75	2,090.75	31.00	31.90	9.89 ₪

סה"כ לדייר:

פסגה	גבע	שפל	סה"כ	שיא ביקוש
73.60	29.15	31.00	133.75	4.23
34.33 ₪	11.25 ₪	9.89 ₪	55.47 ₪	

סה"כ צריכה

סה"כ לתשלום

0.00 ₪	תשלום קבוע	
0.00 ₪	תשלום עבור גודל חיבור בKVA (0x0)	
55.47 ₪	סה"כ לתשלום	לא כולל מע"מ

התפלגות חיוב בש"ח לפי תעו"ז

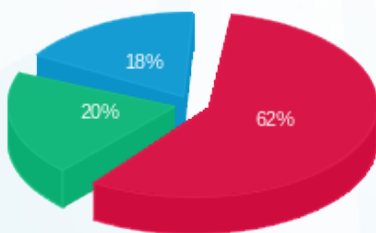

פסגה (34.33 ₪) - 18%
 גבע (11.25 ₪) - 20%
 שפל (9.89 ₪) - 62%

הסטוריית צריכה בקוט"ש

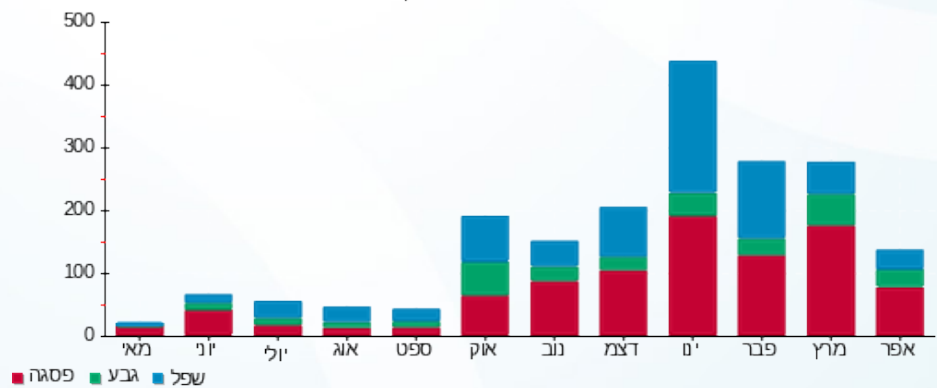

02/05/22 תאריך הפקה:
 30/04/22 תאריך קריאה נוכחית:
 01/04/22 תאריך קריאה קודמת:

שם דייר: בנין 103 - דירה 109
 שם אתר: מעונות בר אילן

לקוח/ה נכבד/ה, אנו מתכבדים להגיש את חישוב צריכת החשמל לתקופה 01/04/22 - 30/04/22:

בנין 103 - דירה 109 - 9 - 16226491(0x0)

סוג תעריף	סוג צריכה	קריאה קודמת	קריאה נוכחית	סה"כ צריכה בקוט"ש	מחיר לקוט"ש בא"ג	סה"כ לתשלום
פרטי חשבון עבור תאריכים:						
777	פסגה	01/04/22	30/04/22	49.15	46.64	22.92 ₪
778	גבע	839.65	880.25	40.60	38.61	15.68 ₪
779	שפל	2,510.05	2,554.05	44.00	31.90	14.04 ₪

סה"כ לדייר:

פסגה	גבע	שפל	סה"כ	שיא ביקוש
49.15	40.60	44.00	133.75	4.39
22.92 ₪	15.68 ₪	14.04 ₪	52.64 ₪	

סה"כ צריכה
 סה"כ לתשלום

0.00 ₪	תשלום קבוע	
0.00 ₪	תשלום עבור גודל חיבור בKVA (0x0)	
52.64 ₪	סה"כ לתשלום	לא כולל מע"מ

התפלגות חיוב בש"ח לפי תע"ז

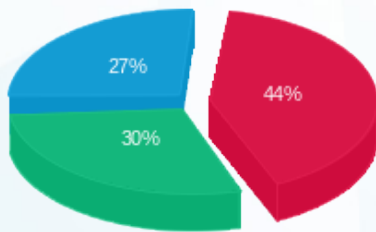

פסגה (22.92 ₪) ■
 גבע (15.68 ₪) ■
 שפל (14.04 ₪) ■

הסטוריית צריכה בקוט"ש

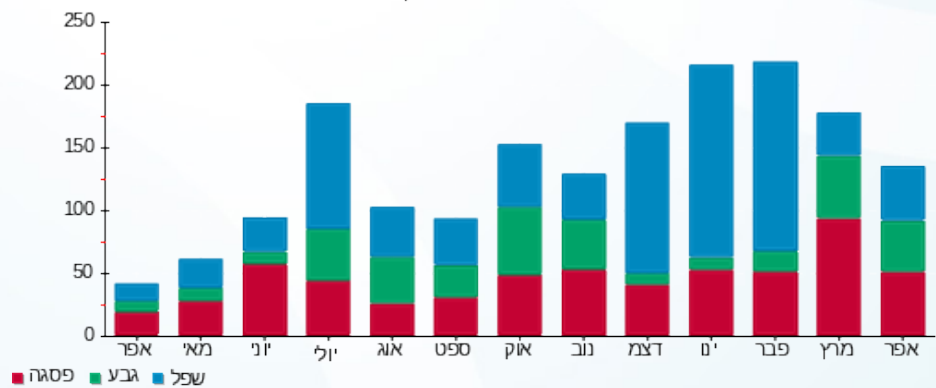

02/05/22 תאריך הפקה:
 30/04/22 תאריך קריאה נוכחית:
 01/04/22 תאריך קריאה קודמת:

שם דייר: בנין 103 - דירה 110
 שם אתר: מעונות בר אילן

לקוח/ה נכבד/ה, אנו מתכבדים להגיש את חישוב צריכת החשמל לתקופה 01/04/22 - 30/04/22:

בנין 103 - דירה 110 - 10 - 16226491(0x0)

סוג תעריף	סוג צריכה	קריאה קודמת	קריאה נוכחית	סה"כ צריכה בקוט"ש	מחיר לקוט"ש בא"ג	סה"כ לתשלום
פרטי חשבון עבור תאריכים:						
777	פסגה	01/04/22	30/04/22	45.40	46.64	21.17 ₪
778	גבע	2,180.35	2,195.65	15.30	38.61	5.91 ₪
779	שפל	6,518.75	6,547.50	28.75	31.90	9.17 ₪

סה"כ לדייר:

פסגה	גבע	שפל	סה"כ	שיא ביקוש
45.40	15.30	28.75	89.45	3.70
21.17 ₪	5.91 ₪	9.17 ₪	36.25 ₪	

סה"כ צריכה
 סה"כ לתשלום

0.00 ₪	תשלום קבוע	
0.00 ₪	תשלום עבור גודל חיבור בKVA (0x0)	
36.25 ₪	סה"כ לתשלום	לא כולל מע"מ

התפלגות חיוב בש"ח לפי תע"ז

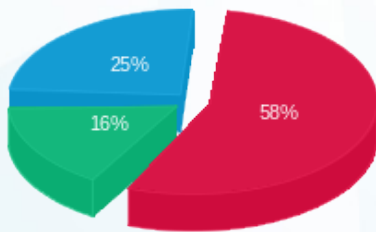

■ פסגה (21.17 ₪)
 ■ גבע (5.91 ₪)
 ■ שפל (9.17 ₪)

הסטוריית צריכה בקוט"ש

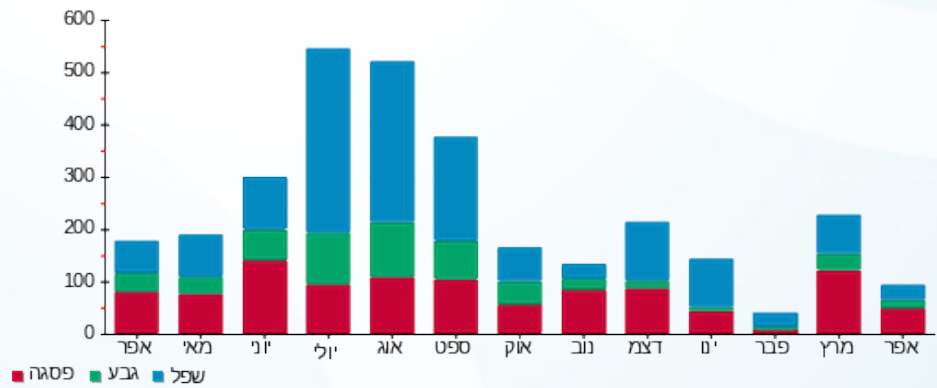

■ פסגה ■ גבע ■ שפל





02/05/22

תאריך הפקדה:

שם דייר: בניין 103 - דירה 111

30/04/22

תאריך קריאה נוכחית:

שם אתר: מעונות בר אילן

01/04/22

תאריך קריאה קודמת:

לקוח/ה נכבד/ה, אנו מתכבדים להגיש את חישוב צריכת החשמל לתקופה **01/04/22 - 30/04/22**:

בניין 103 - דירה 111 - 11 - 16226491(0x0)

סוג תעריף	סוג צריכה	קריאה קודמת	קריאה נוכחית	סה"כ צריכה בקוט"ש	מחיר לקוט"ש בא"ג	סה"כ לתשלום
פרטי חשבון עבור תאריכים:						
777	פסגה	01/04/22	30/04/22	80.25	46.64	37.43 ₪
778	גבע	1,397.10	1,427.85	30.75	38.61	11.87 ₪
779	שפל	4,566.05	4,651.35	85.30	31.90	27.21 ₪

סה"כ לדייר:

פסגה	גבע	שפל	סה"כ	שיא ביקוש
80.25	30.75	85.30	196.30	4.37
37.43 ₪	11.87 ₪	27.21 ₪	76.51 ₪	

סה"כ צריכה

סה"כ לתשלום

0.00 ₪	תשלום קבוע	
0.00 ₪	תשלום עבור גודל חיבור בKVA (0x0)	
76.51 ₪	סה"כ לתשלום	לא כולל מע"מ

התפלגות חיוב בש"ח לפי תעו"ז

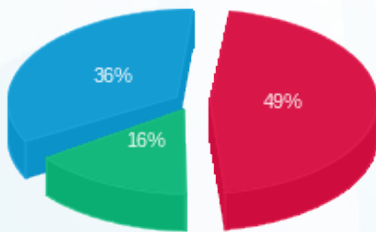

פסגה (37.43 ₪)
גבע (11.87 ₪)
שפל (27.21 ₪)

הסטוריית צריכה בקוט"ש

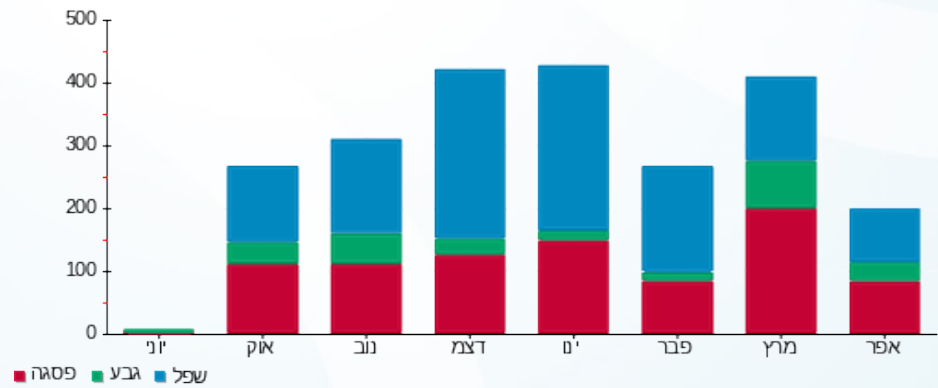

02/05/22 תאריך הפקה:
 30/04/22 תאריך קריאה נוכחית:
 01/04/22 תאריך קריאה קודמת:

שם דייר: בניין 103 - דירה 112
 שם אתר: מעונות בר אילן

לקוח/ה נכבד/ה, אנו מתכבדים להגיש את חישוב צריכת החשמל לתקופה 01/04/22 - 30/04/22:

בניין 103 - דירה 112 - 12 - 16226491(0x0)

סוג תעריף	סוג צריכה	קריאה קודמת	קריאה נוכחית	סה"כ צריכה בקוט"ש	מחיר לקוט"ש בא"ג	סה"כ לתשלום
פרטי חשבון עבור תאריכים:						
777	פסגה	01/04/22	30/04/22	17.50	46.64	8.16 ₪
778	גבע	998.55	1,006.60	8.05	38.61	3.11 ₪
779	שפל	2,363.80	2,381.65	17.85	31.90	5.69 ₪

סה"כ לדייר:

פסגה	גבע	שפל	סה"כ	שיא ביקוש
17.50	8.05	17.85	43.40	3.36
8.16 ₪	3.11 ₪	5.69 ₪	16.96 ₪	

סה"כ צריכה
 סה"כ לתשלום

0.00 ₪	תשלום קבוע	
0.00 ₪	תשלום עבור גודל חיבור בKVA (0x0)	
16.96 ₪	סה"כ לתשלום	לא כולל מע"מ

התפלגות חיוב בש"ח לפי תע"ז

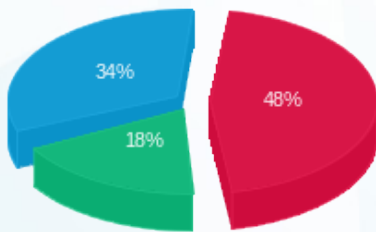

פסגה (8.16 ₪) ■
 גבע (3.11 ₪) ■
 שפל (5.69 ₪) ■

הסטוריית צריכה בקוט"ש

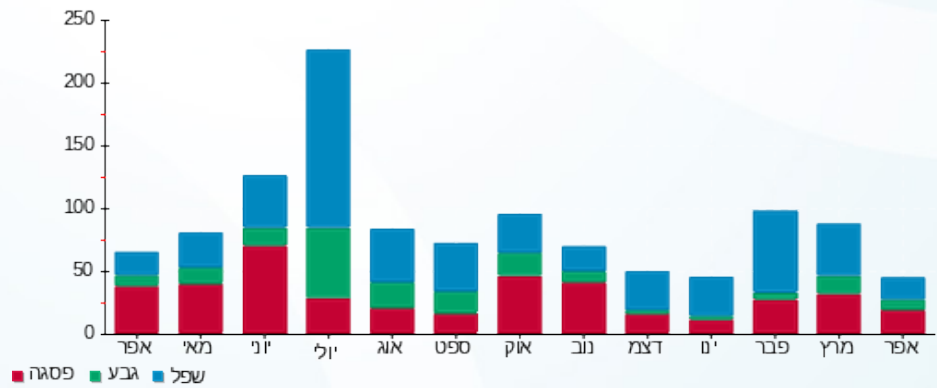

פסגה ■ גבע ■ שפל



02/05/22

תאריך הפקה:

שם דייר: בנין 103 - דירה 113

30/04/22

תאריך קריאה נוכחית:

שם אתר: מעונות בר אילן

01/04/22

תאריך קריאה קודמת:

לקוח/ה נכבד/ה, אנו מתכבדים להגיש את חישוב צריכת החשמל לתקופה **01/04/22 - 30/04/22**:

בנין 103 - דירה 113 - 13 - 16226491(0x0)

סוג תעריף	סוג צריכה	קריאה קודמת	קריאה נוכחית	סה"כ צריכה בקוט"ש	מחיר לקוט"ש בא"ג	סה"כ לתשלום
פרטי חשבון עבור תאריכים:						
777	פסגה	01/04/22	30/04/22	61.70	46.64	28.78 ₪
778	גבע	2,025.40	2,066.60	41.20	38.61	15.91 ₪
779	שפל	4,901.20	5,008.80	107.60	31.90	34.32 ₪

סה"כ לדייר:

פסגה	גבע	שפל	סה"כ	שיא ביקוש
61.70	41.20	107.60	210.50	4.18
28.78 ₪	15.91 ₪	34.32 ₪	79.01 ₪	

סה"כ צריכה

סה"כ לתשלום

0.00 ₪	תשלום קבוע	
0.00 ₪	תשלום עבור גודל חיבור בKVA (0x0)	
79.01 ₪	סה"כ לתשלום	לא כולל מע"מ

התפלגות חיוב בש"ח לפי תעו"ז

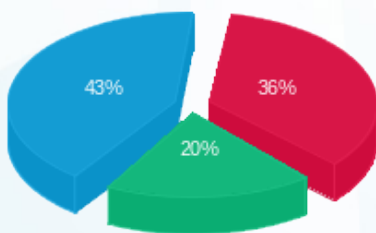

פסגה (28.78 ₪)
גבע (15.91 ₪)
שפל (34.32 ₪)

הסטוריית צריכה בקוט"ש

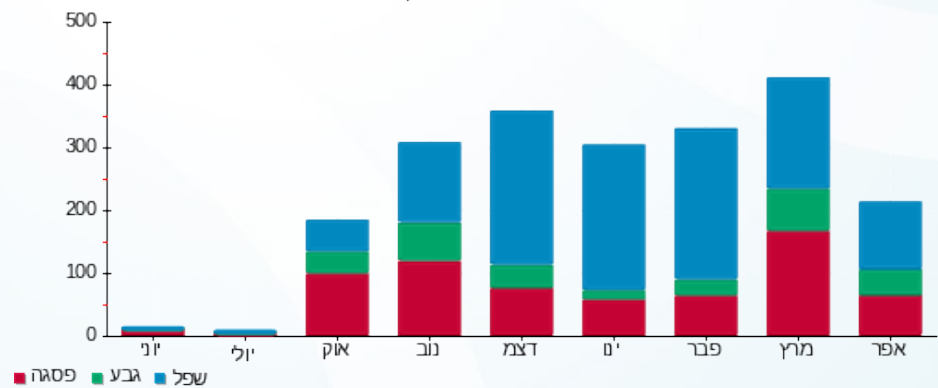



02/05/22

תאריך הפקה:

שם דייר: בניין 103 - דירה 114

30/04/22

תאריך קריאה נוכחית:

שם אתר: מעונות בר אילן

01/04/22

תאריך קריאה קודמת:

לקוח/ה נכבד/ה, אנו מתכבדים להגיש את חישוב צריכת החשמל לתקופה **30/04/22 - 01/04/22**:

בניין 103 - דירה 114 - 14 - 16226491(0x0)

סוג תעריף	סוג צריכה	קריאה קודמת	קריאה נוכחית	סה"כ צריכה בקוט"ש	מחיר לקוט"ש בא"ג	סה"כ לתשלום
פרטי חשבון עבור תאריכים:						
777	פסגה	01/04/22	30/04/22	101.60	46.64	47.39 ₪
778	גבע	1,896.65	1,948.75	52.10	38.61	20.12 ₪
779	שפל	5,869.40	5,916.75	47.35	31.90	15.10 ₪

סה"כ לדייר:

פסגה	גבע	שפל	סה"כ	שיא ביקוש
101.60	52.10	47.35	201.05	4.70
₪ 47.39	₪ 20.12	₪ 15.10	₪ 82.61	

סה"כ צריכה

סה"כ לתשלום

₪ 0.00	תשלום קבוע	
₪ 0.00	תשלום עבור גודל חיבור בKVA (0x0)	
₪ 82.61	סה"כ לתשלום	לא כולל מע"מ

התפלגות חיוב בש"ח לפי תע"ז

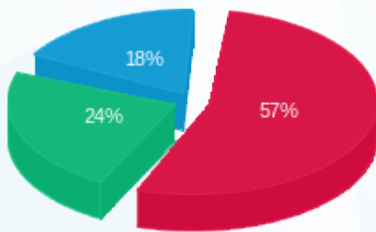

- פסגה (₪ 47.39)
- גבע (₪ 20.12)
- שפל (₪ 15.10)

הסטוריית צריכה בקוט"ש

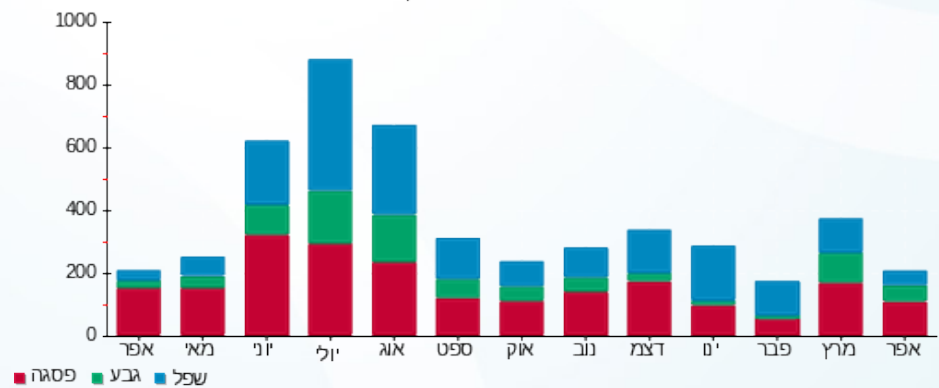

02/05/22 תאריך הפקה:
 30/04/22 תאריך קריאה נוכחית:
 01/04/22 תאריך קריאה קודמת:

שם דייר: בנין 103 - דירה 115
 שם אתר: מעונות בר אילן

לקוח/ה נכבד/ה, אנו מתכבדים להגיש את חישוב צריכת החשמל לתקופה 01/04/22 - 30/04/22:

בנין 103 - דירה 115 - 15 - 16226491(0x0)

סוג תעריף	סוג צריכה	קריאה קודמת	קריאה נוכחית	סה"כ צריכה בקוט"ש	מחיר לקוט"ש בא"ג	סה"כ לתשלום
פרטי חשבון עבור תאריכים:						
777	פסגה	01/04/22	30/04/22	48.30	46.64	2,423.30
778	גבע	1,070.20	1,081.70	11.50	38.61	2,375.00
779	שפל	2,986.30	3,028.70	42.40	31.90	2,986.30

סה"כ לדייר:

פסגה	גבע	שפל	סה"כ	שיא ביקוש
48.30	11.50	42.40	102.20	0.007
22.53 ₪	4.44 ₪	13.53 ₪	40.49 ₪	

סה"כ צריכה
 סה"כ לתשלום

0.00 ₪	תשלום קבוע	
0.00 ₪	תשלום עבור גודל חיבור בKVA (0x0)	
40.49 ₪	סה"כ לתשלום	לא כולל מע"מ

התפלגות חיוב בש"ח לפי תעו"ז

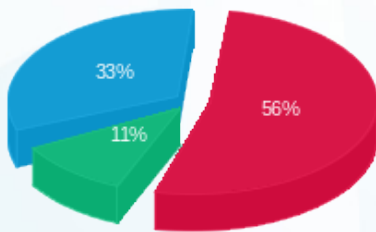

■ פסגה (22.53 ₪)
 ■ גבע (4.44 ₪)
 ■ שפל (13.53 ₪)

הסטוריית צריכה בקוט"ש

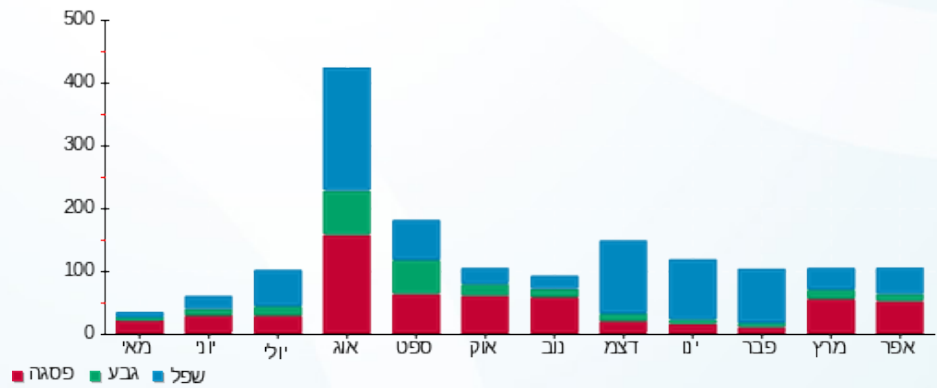



02/05/22

תאריך הפקדה:

שם דייר: בניין 103 - דירה 201

30/04/22

תאריך קריאה נוכחית:

שם אתר: מעונות בר אילן

01/04/22

תאריך קריאה קודמת:

לקוח/ה נכבד/ה, אנו מתכבדים להגיש את חישוב צריכת החשמל לתקופה **01/04/22 - 30/04/22**:

בניין 103 - דירה 201 - 1 - 16226519(0x0)

סוג תעריף	סוג צריכה	קריאה קודמת	קריאה נוכחית	סה"כ צריכה בקוט"ש	מחיר לקוט"ש בא"ג	סה"כ לתשלום
פרטי חשבון עבור תאריכים:						
777	פסגה	01/04/22	30/04/22	66.40	46.64	30.97 ₪
778	גבע	1,222.05	1,246.80	24.75	38.61	9.56 ₪
779	שפל	2,988.20	3,013.40	25.20	31.90	8.04 ₪

סה"כ לדייר:

פסגה	גבע	שפל	סה"כ	שיא ביקוש
66.40	24.75	25.20	116.35	4.67
₪ 30.97	₪ 9.56	₪ 8.04	₪ 48.56	

סה"כ צריכה

סה"כ לתשלום

₪ 0.00	תשלום קבוע	
₪ 0.00	תשלום עבור גודל חיבור בKVA (0x0)	
₪ 48.56	סה"כ לתשלום	לא כולל מע"מ

התפלגות חיוב בש"ח לפי תעו"ז

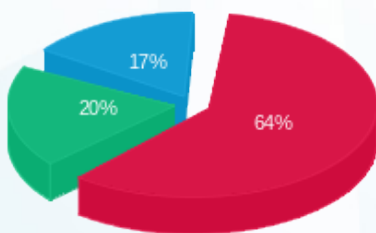

פסגה (₪ 30.97) ■
גבע (₪ 9.56) ■
שפל (₪ 8.04) ■

הסטוריית צריכה בקוט"ש

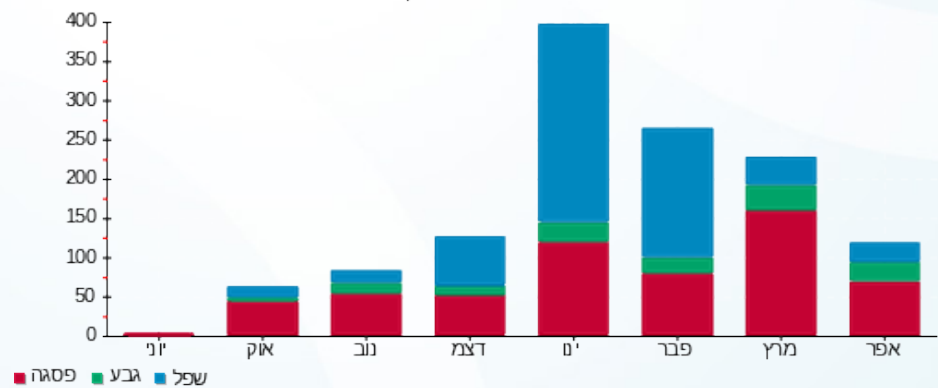



02/05/22

תאריך הפקה:

שם דייר: בנין 103 - דירה 202

30/04/22

תאריך קריאה נוכחית:

שם אתר: מעונות בר אילן

01/04/22

תאריך קריאה קודמת:

לקוח/ה נכבד/ה, אנו מתכבדים להגיש את חישוב צריכת החשמל לתקופה **01/04/22 - 30/04/22**:

בנין 103 - דירה 202 - 2 - 16226519(0x0)

סוג תעריף	סוג צריכה	קריאה קודמת	קריאה נוכחית	סה"כ צריכה בקוט"ש	מחיר לקוט"ש בא"ג	סה"כ לתשלום
פרטי חשבון עבור תאריכים:						
777	פסגה	01/04/22	30/04/22	71.20	46.64	33.21 ₪
778	גבע	2,613.55	2,654.90	41.35	38.61	15.97 ₪
779	שפל	7,841.05	7,899.95	58.90	31.90	18.79 ₪

סה"כ לדייר:

פסגה	גבע	שפל	סה"כ	שיא ביקוש
71.20	41.35	58.90	171.45	4.06
₪ 33.21	₪ 15.97	₪ 18.79	₪ 67.96	

סה"כ צריכה

סה"כ לתשלום

₪ 0.00	תשלום קבוע	
₪ 0.00	תשלום עבור גודל חיבור בKVA (0x0)	
₪ 67.96	סה"כ לתשלום	לא כולל מע"מ

התפלגות חיוב בש"ח לפי תע"ז

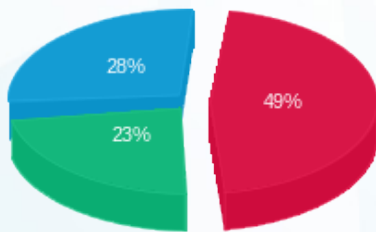

■ פסגה (₪ 33.21)
■ גבע (₪ 15.97)
■ שפל (₪ 18.79)

הסטוריית צריכה בקוט"ש

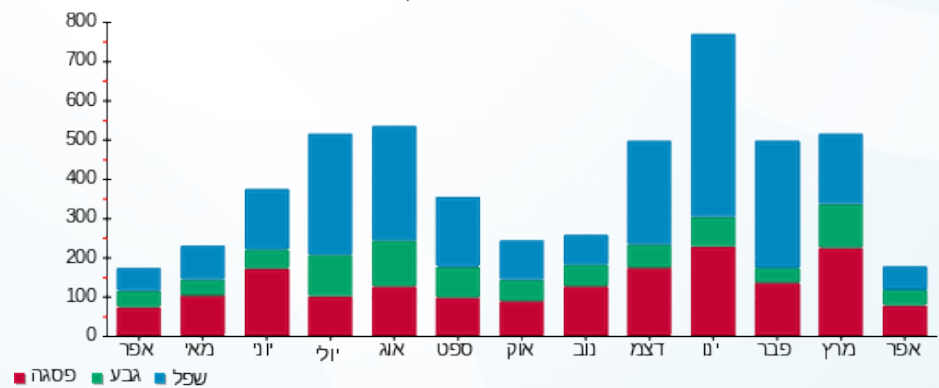



02/05/22 תאריך הפקה:
 30/04/22 תאריך קריאה נוכחית:
 01/04/22 תאריך קריאה קודמת:

שם דייר: בניין 103 - דירה 203
 שם אתר: מעונות בר אילן

לקוח/ה נכבד/ה, אנו מתכבדים להגיש את חישוב צריכת החשמל לתקופה **30/04/22 - 01/04/22**:

בניין 103 - דירה 203 - 3 - 16226519(0x0)

סוג תעריף	סוג צריכה	קריאה קודמת	קריאה נוכחית	סה"כ צריכה בקוט"ש	מחיר לקוט"ש בא"ג	סה"כ לתשלום
פרטי חשבון עבור תאריכים:						
777	פסגה	01/04/22	30/04/22	92.15	46.64	42.98 ₪
778	גבע	2,078.80	2,148.75	69.95	38.61	27.01 ₪
779	שפל	5,989.10	6,061.85	72.75	31.90	23.21 ₪

סה"כ לדייר:

פסגה	גבע	שפל	סה"כ	שיא ביקוש
92.15	69.95	72.75	234.85	4.44
42.98 ₪	27.01 ₪	23.21 ₪	93.19 ₪	

סה"כ צריכה
 סה"כ לתשלום

0.00 ₪	תשלום קבוע	
0.00 ₪	תשלום עבור גודל חיבור בKVA (0x0)	
93.19 ₪	סה"כ לתשלום	לא כולל מע"מ

התפלגות חיוב בש"ח לפי תע"ז

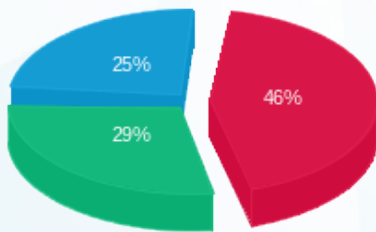

פסגה (42.98 ₪)
 גבע (27.01 ₪)
 שפל (23.21 ₪)

הסטוריית צריכה בקוט"ש

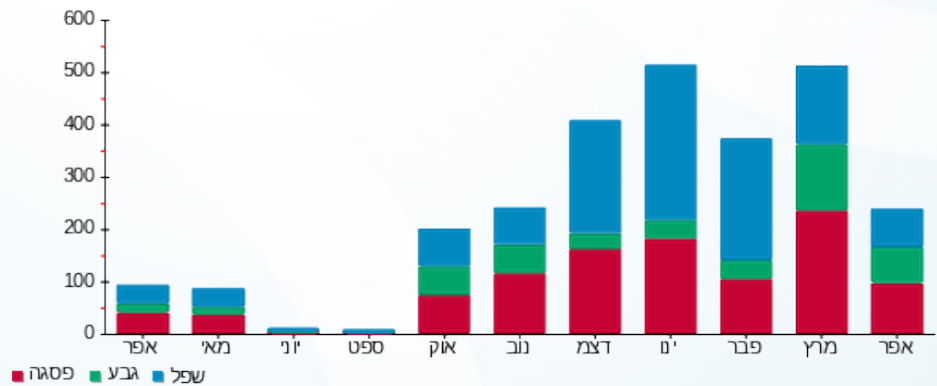

02/05/22 תאריך הפקה:
 30/04/22 תאריך קריאה נוכחית:
 01/04/22 תאריך קריאה קודמת:

שם דייר: בנין 103 - דירה 204
 שם אתר: מעונות בר אילן

לקוח/ה נכבד/ה, אנו מתכבדים להגיש את חישוב צריכת החשמל לתקופה 01/04/22 - 30/04/22:

בנין 103 - דירה 204 - 4 - 16226519(0x0)

סוג תעריף	סוג צריכה	קריאה קודמת	קריאה נוכחית	סה"כ צריכה בקוט"ש	מחיר לקוט"ש בא"ג	סה"כ לתשלום
פרטי חשבון עבור תאריכים:						
777	פסגה	01/04/22	30/04/22	34.40	46.64	16.04 ₪
778	גבע	1,720.75	1,748.15	27.40	38.61	10.58 ₪
779	שפל	4,110.95	4,152.55	41.60	31.90	13.27 ₪

סה"כ לדייר:

פסגה	גבע	שפל	סה"כ	שיא ביקוש
34.40	27.40	41.60	103.40	3.66
16.04 ₪	10.58 ₪	13.27 ₪	39.89 ₪	

סה"כ צריכה
 סה"כ לתשלום

0.00 ₪	תשלום קבוע	
0.00 ₪	תשלום עבור גודל חיבור בKVA (0x0)	
39.89 ₪	סה"כ לתשלום	לא כולל מע"מ

התפלגות חיוב בש"ח לפי תע"ז

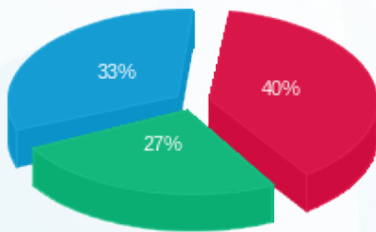

פסגה (16.04 ₪)
 גבע (10.58 ₪)
 שפל (13.27 ₪)

הסטוריית צריכה בקוט"ש

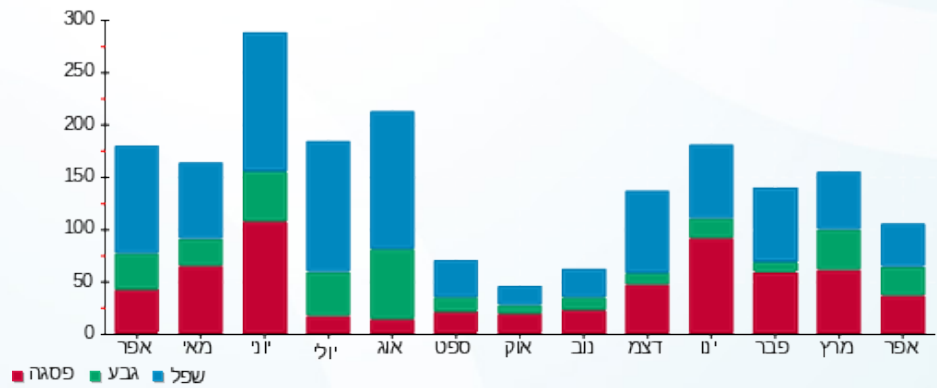



02/05/22

תאריך הפקה:

שם דייר: בנין 103 - דירה 205

30/04/22

תאריך קריאה נוכחית:

שם אתר: מעונות בר אילן

01/04/22

תאריך קריאה קודמת:

לקוח/ה נכבד/ה, אנו מתכבדים להגיש את חישוב צריכת החשמל לתקופה **01/04/22 - 30/04/22**:

בנין 103 - דירה 205 - 5 - 16226519(0x0)

סוג תעריף	סוג צריכה	קריאה קודמת	קריאה נוכחית	סה"כ צריכה בקוט"ש	מחיר לקוט"ש בא"ג	סה"כ לתשלום
פרטי חשבון עבור תאריכים:						
777	פסגה	01/04/22	30/04/22	205.40	46.64	95.80 ₪
778	גבע	2,952.55	3,123.80	171.25	38.61	66.12 ₪
779	שפל	8,853.40	9,095.25	241.85	31.90	77.15 ₪

סה"כ לדייר:

פסגה	גבע	שפל	סה"כ	שיא ביקוש
205.40	171.25	241.85	618.50	6.86
₪ 95.80	₪ 66.12	₪ 77.15	₪ 239.07	

סה"כ צריכה

סה"כ לתשלום

₪ 0.00	תשלום קבוע	
₪ 0.00	תשלום עבור גודל חיבור בKVA (0x0)	
₪ 239.07	סה"כ לתשלום	לא כולל מע"מ

התפלגות חיוב בש"ח לפי תע"ז

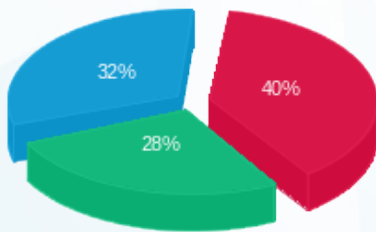

■ פסגה (₪ 95.80)
■ גבע (₪ 66.12)
■ שפל (₪ 77.15)

הסטוריית צריכה בקוט"ש

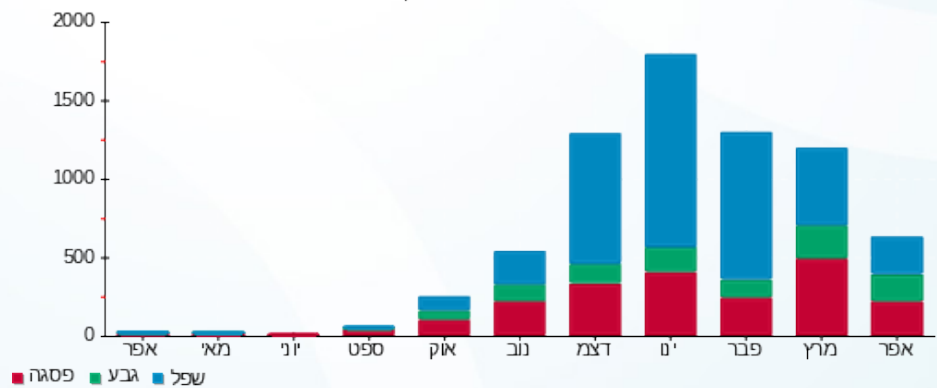

■ פסגה ■ גבע ■ שפל





02/05/22

תאריך הפקה:

שם דייר: בניין 103 - דירה 206

30/04/22

תאריך קריאה נוכחית:

שם אתר: מעונות בר אילן

01/04/22

תאריך קריאה קודמת:

לקוח/ה נכבד/ה, אנו מתכבדים להגיש את חישוב צריכת החשמל לתקופה **01/04/22 - 30/04/22**:

בניין 103 - דירה 206 - 6 - 16226519(0x0)

סוג תעריף	סוג צריכה	קריאה קודמת	קריאה נוכחית	סה"כ צריכה בקוט"ש	מחיר לקוט"ש בא"ג	סה"כ לתשלום
פרטי חשבון עבור תאריכים:						
777	פסגה	01/04/22	30/04/22	97.55	46.64	45.50 ₪
778	גבע	2,265.70	2,363.60	97.90	38.61	37.80 ₪
779	שפל	6,998.10	7,091.05	92.95	31.90	29.65 ₪

סה"כ לדייר:

פסגה	גבע	שפל	סה"כ	שיא ביקוש
97.55	97.90	92.95	288.40	5.38
₪ 45.50	₪ 37.80	₪ 29.65	₪ 112.95	

סה"כ צריכה

סה"כ לתשלום

₪ 0.00	תשלום קבוע	
₪ 0.00	תשלום עבור גודל חיבור בKVA (0x0)	
₪ 112.95	סה"כ לתשלום	לא כולל מע"מ

התפלגות חיוב בש"ח לפי תע"ז

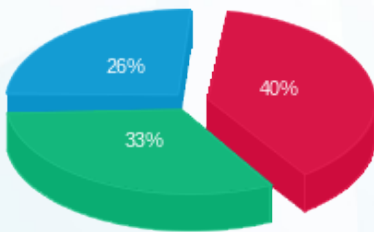

■ פסגה (₪ 45.50)
■ גבע (₪ 37.80)
■ שפל (₪ 29.65)

הסטוריית צריכה בקוט"ש

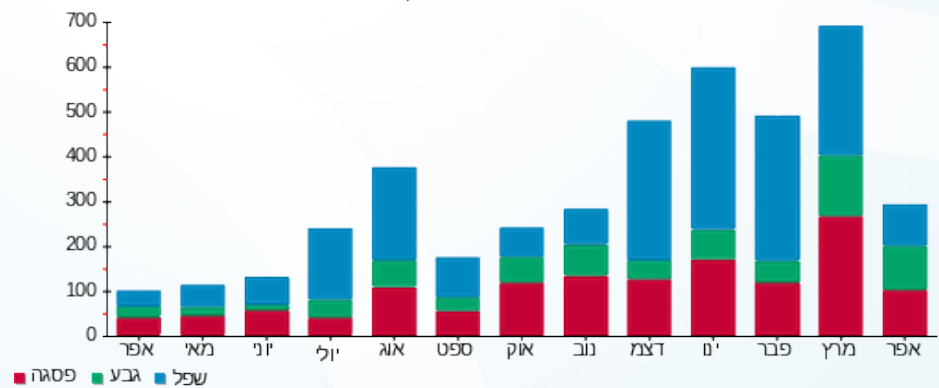

02/05/22 תאריך הפקדה:
 30/04/22 תאריך קריאה נוכחית:
 01/04/22 תאריך קריאה קודמת:

שם דייר: בניין 103 - דירה 207
 שם אתר: מעונות בר אילן

לקוח/ה נכבד/ה, אנו מתכבדים להגיש את חישוב צריכת החשמל לתקופה 01/04/22 - 30/04/22:

בניין 103 - דירה 207 - 7 - 16226519(0x0)

סוג תעריף	סוג צריכה	קריאה קודמת	קריאה נוכחית	סה"כ צריכה בקוט"ש	מחיר לקוט"ש בא"ג	סה"כ לתשלום
פרטי חשבון עבור תאריכים:						
777	פסגה	01/04/22	30/04/22	41.25	46.64	19.24 ₪
778	גבע	873.80	899.40	25.60	38.61	9.88 ₪
779	שפל	2,327.60	2,358.25	30.65	31.90	9.78 ₪

סה"כ לדייר:

פסגה	גבע	שפל	סה"כ	שיא ביקוש
41.25	25.60	30.65	97.50	4.04
19.24 ₪	9.88 ₪	9.78 ₪	38.90 ₪	

סה"כ צריכה
 סה"כ לתשלום

0.00 ₪	תשלום קבוע	
0.00 ₪	תשלום עבור גודל חיבור בKVA (0x0)	
38.90 ₪	סה"כ לתשלום	לא כולל מע"מ

התפלגות חיוב בש"ח לפי תע"ז

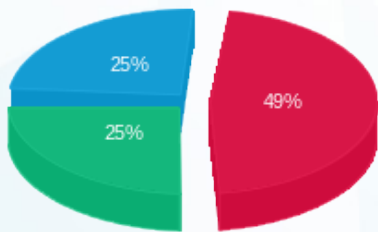

■ פסגה (19.24 ₪)
 ■ גבע (9.88 ₪)
 ■ שפל (9.78 ₪)

הסטוריית צריכה בקוט"ש

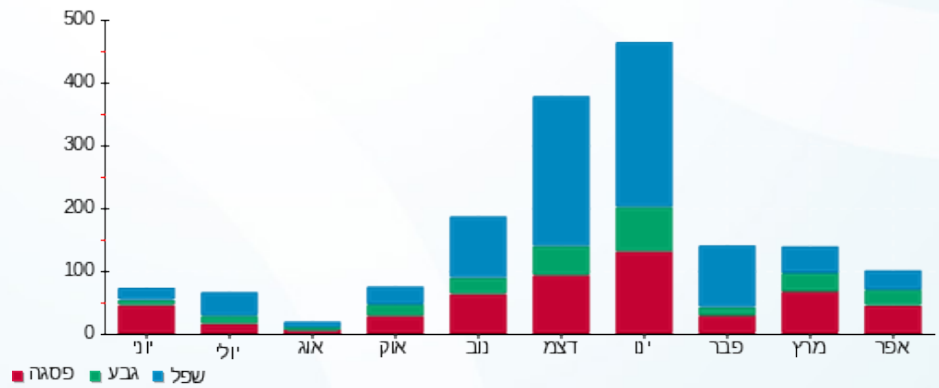

02/05/22 תאריך הפקדה:
 30/04/22 תאריך קריאה נוכחית:
 01/04/22 תאריך קריאה קודמת:

שם דייר: בניין 103 - דירה 208
 שם אתר: מעונות בר אילן

לקוח/ה נכבד/ה, אנו מתכבדים להגיש את חישוב צריכת החשמל לתקופה 01/04/22 - 30/04/22:

בניין 103 - דירה 208 - 8 - 16226519(0x0)

סוג תעריף	סוג צריכה	קריאה קודמת	קריאה נוכחית	סה"כ צריכה בקוט"ש	מחיר לקוט"ש בא"ג	סה"כ לתשלום
פרטי חשבון עבור תאריכים:						
777	פסגה	01/04/22	30/04/22	18.20	46.64	8.49 ₪
778	גבע	897.50	913.70	16.20	38.61	6.25 ₪
779	שפל	2,472.65	2,506.15	33.50	31.90	10.69 ₪

סה"כ לדייר:

פסגה	גבע	שפל	סה"כ	שיא ביקוש
18.20	16.20	33.50	67.90	4.23
8.49 ₪	6.25 ₪	10.69 ₪	25.43 ₪	

סה"כ צריכה
 סה"כ לתשלום

0.00 ₪	תשלום קבוע	
0.00 ₪	תשלום עבור גודל חיבור בKVA (0x0)	
25.43 ₪	סה"כ לתשלום	לא כולל מע"מ

התפלגות חיוב בש"ח לפי תע"ז

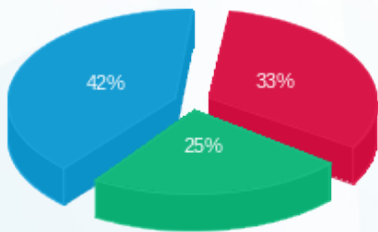

פסגה (8.49 ₪) ■
 גבע (6.25 ₪) ■
 שפל (10.69 ₪) ■

הסטוריית צריכה בקוט"ש

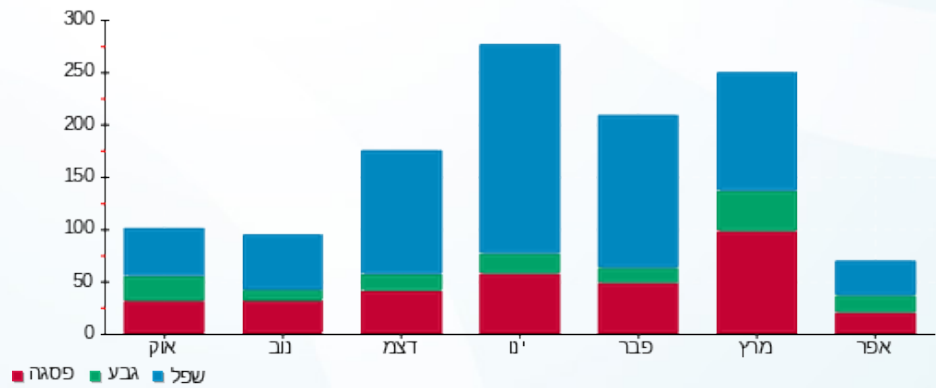

02/05/22 תאריך הפקה:
 30/04/22 תאריך קריאה נוכחית:
 01/04/22 תאריך קריאה קודמת:

שם דייר: בניין 103 - דירה 209
 שם אתר: מעונות בר אילן

לקוח/ה נכבד/ה, אנו מתכבדים להגיש את חישוב צריכת החשמל לתקופה 01/04/22 - 30/04/22:

בניין 103 - דירה 209 - 9 - 16226519(0x0)

סוג תעריף	סוג צריכה	קריאה קודמת	קריאה נוכחית	סה"כ צריכה בקוט"ש	מחיר לקוט"ש בא"ג	סה"כ לתשלום
פרטי חשבון עבור תאריכים:						
777	פסגה	01/04/22	30/04/22	76.45	46.64	35.66 ₪
778	גבע	1,814.55	1,839.55	25.00	38.61	9.65 ₪
779	שפל	4,729.10	4,759.55	30.45	31.90	9.71 ₪

סה"כ לדייר:

פסגה	גבע	שפל	סה"כ	שיא ביקוש
76.45	25.00	30.45	131.90	4.53
₪ 35.66	₪ 9.65	₪ 9.71	₪ 55.02	

סה"כ צריכה
 סה"כ לתשלום

₪ 0.00	תשלום קבוע	
₪ 0.00	תשלום עבור גודל חיבור בKVA (0x0)	
₪ 55.02	סה"כ לתשלום	לא כולל מע"מ

התפלגות חיוב בש"ח לפי תע"ז

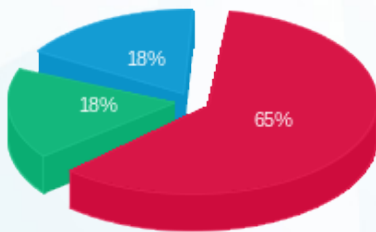

פסגה (₪ 35.66)
 גבע (₪ 9.65)
 שפל (₪ 9.71)

הסטוריית צריכה בקוט"ש

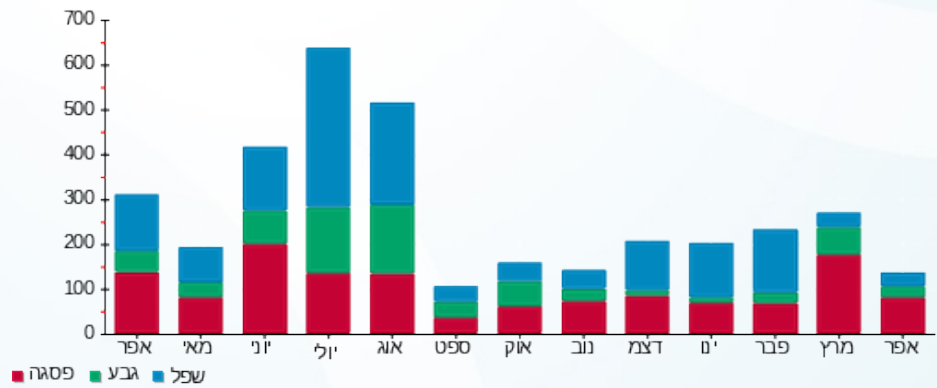



02/05/22

תאריך הפקה:

שם דייר: בנין 103 - דירה 210

30/04/22

תאריך קריאה נוכחית:

שם אתר: מעונות בר אילן

01/04/22

תאריך קריאה קודמת:

לקוח/ה נכבד/ה, אנו מתכבדים להגיש את חישוב צריכת החשמל לתקופה **01/04/22 - 30/04/22**:

בנין 103 - דירה 210 - 10 - 16226519(0x0)

סוג תעריף	סוג צריכה	קריאה קודמת	קריאה נוכחית	סה"כ צריכה בקוט"ש	מחיר לקוט"ש בא"ג	סה"כ לתשלום
פרטי חשבון עבור תאריכים:						
777	פסגה	01/04/22	30/04/22	44.80	46.64	20.89 ₪
778	גבע	1,729.35	1,753.85	24.50	38.61	9.46 ₪
779	שפל	5,655.85	5,688.85	33.00	31.90	10.53 ₪

סה"כ לדייר:

פסגה	גבע	שפל	סה"כ	שיא ביקוש
44.80	24.50	33.00	102.30	4.94
20.89 ₪	9.46 ₪	10.53 ₪	40.88 ₪	

סה"כ צריכה

סה"כ לתשלום

0.00 ₪	תשלום קבוע	
0.00 ₪	תשלום עבור גודל חיבור בKVA (0x0)	
40.88 ₪	סה"כ לתשלום	לא כולל מע"מ

התפלגות חיוב בש"ח לפי תע"ז

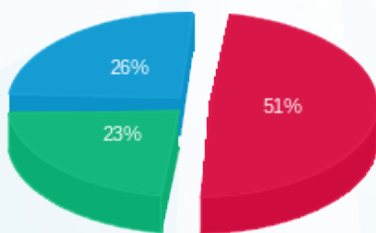

- פסגה (20.89 ₪)
- גבע (9.46 ₪)
- שפל (10.53 ₪)

הסטוריית צריכה בקוט"ש

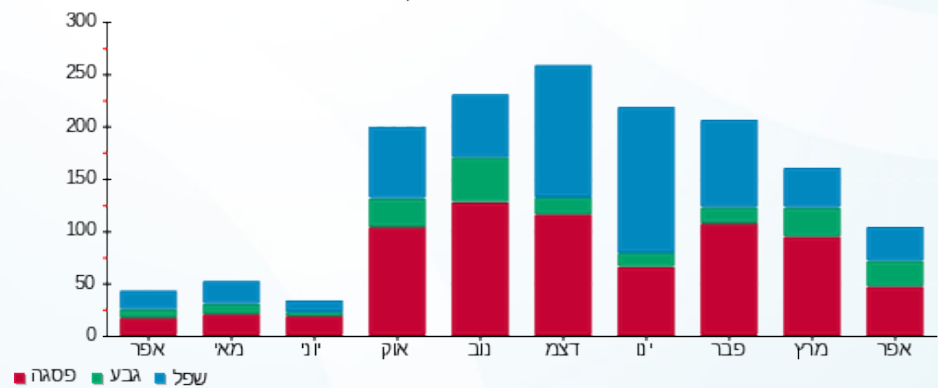

02/05/22 תאריך הפקה:
 30/04/22 תאריך קריאה נוכחית:
 01/04/22 תאריך קריאה קודמת:

שם דייר: בנין 103 - דירה 211
 שם אתר: מעונות בר אילן

לקוח/ה נכבד/ה, אנו מתכבדים להגיש את חישוב צריכת החשמל לתקופה 01/04/22 - 30/04/22:

בנין 103 - דירה 211 - 11 - 16226519(0x0)

סוג תעריף	סוג צריכה	קריאה קודמת	קריאה נוכחית	סה"כ צריכה בקוט"ש	מחיר לקוט"ש בא"ג	סה"כ לתשלום
פרטי חשבון עבור תאריכים:						
777	פסגה	01/04/22	30/04/22	47.15	46.64	21.99 ₪
778	גבע	2,204.60	2,257.20	52.60	38.61	20.31 ₪
779	שפל	6,658.95	6,812.70	153.75	31.90	49.05 ₪

סה"כ לדייר:

פסגה	גבע	שפל	סה"כ	שיא ביקוש
47.15	52.60	153.75	253.50	5.23
21.99 ₪	20.31 ₪	49.05 ₪	91.35 ₪	

סה"כ צריכה
סה"כ לתשלום

0.00 ₪	תשלום קבוע	
0.00 ₪	תשלום עבור גודל חיבור בKVA (0x0)	
91.35 ₪	סה"כ לתשלום	לא כולל מע"מ

התפלגות חיוב בש"ח לפי תעו"ז

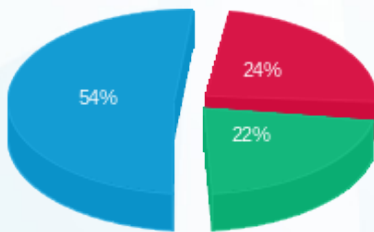

■ פסגה (21.99 ₪)
 ■ גבע (20.31 ₪)
 ■ שפל (49.05 ₪)

הסטוריית צריכה בקוט"ש

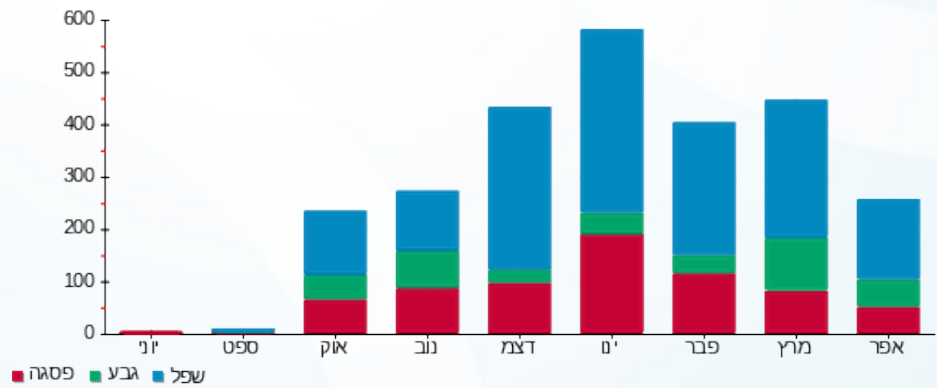



02/05/22

תאריך הפקה:

שם דייר: בניין 103 - דירה 212

30/04/22

תאריך קריאה נוכחית:

שם אתר: מעונות בר אילן

01/04/22

תאריך קריאה קודמת:

לקוח/ה נכבד/ה, אנו מתכבדים להגיש את חישוב צריכת החשמל לתקופה **01/04/22 - 30/04/22**:

בניין 103 - דירה 212 - 12 - 16226519(0x0)

סוג תעריף	סוג צריכה	קריאה קודמת	קריאה נוכחית	סה"כ צריכה בקוט"ש	מחיר לקוט"ש בא"ג	סה"כ לתשלום
פרטי חשבון עבור תאריכים:						
777	פסגה	01/04/22	30/04/22	69.05	46.64	32.20 ₪
778	גבע	991.50	1,010.80	19.30	38.61	7.45 ₪
779	שפל	2,640.00	2,698.95	58.95	31.90	18.81 ₪

סה"כ לדייר:

פסגה	גבע	שפל	סה"כ	שיא ביקוש
69.05	19.30	58.95	147.30	4.51
32.20 ₪	7.45 ₪	18.81 ₪	58.46 ₪	

סה"כ צריכה

סה"כ לתשלום

0.00 ₪	תשלום קבוע	
0.00 ₪	תשלום עבור גודל חיבור בKVA (0x0)	
58.46 ₪	סה"כ לתשלום	לא כולל מע"מ

התפלגות חיוב בש"ח לפי תע"ז

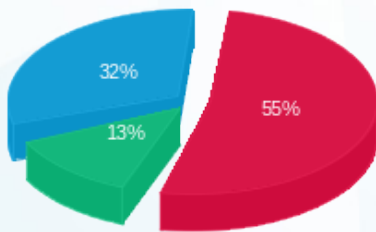

■ פסגה (32.20 ₪)
■ גבע (7.45 ₪)
■ שפל (18.81 ₪)

הסטוריית צריכה בקוט"ש

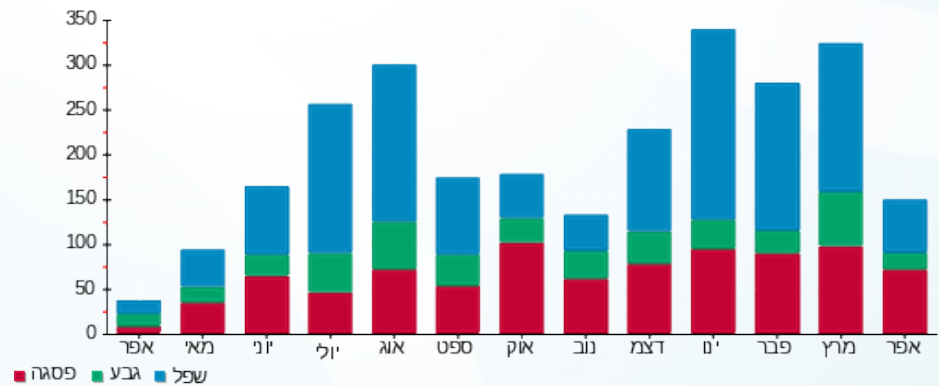

■ פסגה ■ גבע ■ שפל



02/05/22 תאריך הפקה:
 30/04/22 תאריך קריאה נוכחית:
 01/04/22 תאריך קריאה קודמת:

שם דייר: בנין 103 - דירה 213
 שם אתר: מעונות בר אילן

לקוח/ה נכבד/ה, אנו מתכבדים להגיש את חישוב צריכת החשמל לתקופה 01/04/22 - 30/04/22:

בנין 103 - דירה 213 - 13 - 16226519(0x0)

סוג תעריף	סוג צריכה	קריאה קודמת	קריאה נוכחית	סה"כ צריכה בקוט"ש	מחיר לקוט"ש בא"ג	סה"כ לתשלום
פרטי חשבון עבור תאריכים:						
777	פסגה	01/04/22	30/04/22	59.90	46.64	27.94 ₪
778	גבע	2,381.40	2,443.50	62.10	38.61	23.98 ₪
779	שפל	6,649.30	6,732.50	83.20	31.90	26.54 ₪

סה"כ לדייר:

פסגה	גבע	שפל	סה"כ	שיא ביקוש
59.90	62.10	83.20	205.20	4.63
27.94 ₪	23.98 ₪	26.54 ₪	78.45 ₪	

סה"כ צריכה
 סה"כ לתשלום

0.00 ₪	תשלום קבוע	
0.00 ₪	תשלום עבור גודל חיבור בKVA (0x0)	
78.45 ₪	סה"כ לתשלום	לא כולל מע"מ

התפלגות חיוב בש"ח לפי תע"ז

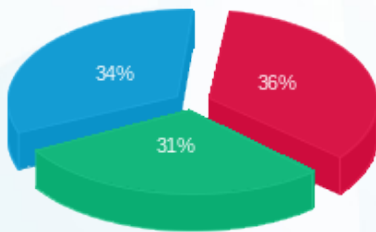

פסגה (27.94 ₪) ■
 גבע (23.98 ₪) ■
 שפל (26.54 ₪) ■

הסטוריית צריכה בקוט"ש

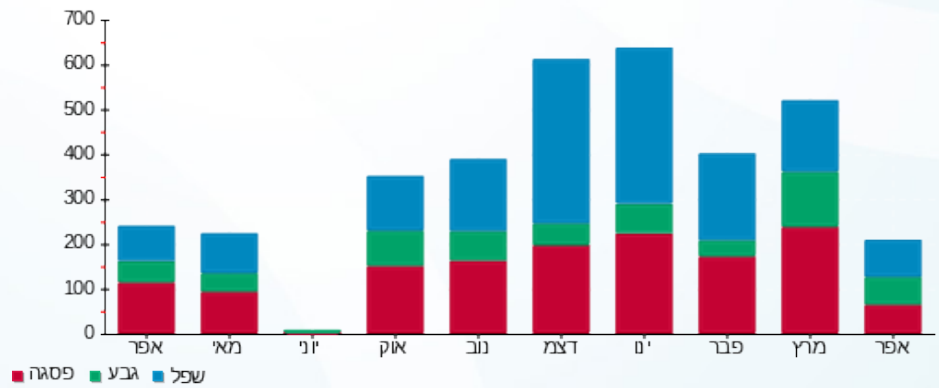

02/05/22 תאריך הפקה:
 30/04/22 תאריך קריאה נוכחית:
 01/04/22 תאריך קריאה קודמת:

שם דייר: בנין 103 - דירה 214
 שם אתר: מעונות בר אילן

לקוח/ה נכבד/ה, אנו מתכבדים להגיש את חישוב צריכת החשמל לתקופה 01/04/22 - 30/04/22:

בנין 103 - דירה 214 - 14 - 16226519(0x0)

סוג תעריף	סוג צריכה	קריאה קודמת	קריאה נוכחית	סה"כ צריכה בקוט"ש	מחיר לקוט"ש בא"ג	סה"כ לתשלום
פרטי חשבון עבור תאריכים:						
777	פסגה	01/04/22	30/04/22	70.85	46.64	33.04 ₪
778	גבע	3,255.90	3,290.45	34.55	38.61	13.34 ₪
779	שפל	8,785.50	8,840.20	54.70	31.90	17.45 ₪

סה"כ לדייר:

פסגה	גבע	שפל	סה"כ	שיא ביקוש
70.85	34.55	54.70	160.10	5.41
₪ 33.04	₪ 13.34	₪ 17.45	₪ 63.83	

סה"כ צריכה
 סה"כ לתשלום

₪ 0.00	תשלום קבוע	
₪ 0.00	תשלום עבור גודל חיבור בKVA (0x0)	
₪ 63.83	סה"כ לתשלום	לא כולל מע"מ

התפלגות חיוב בש"ח לפי תע"ז

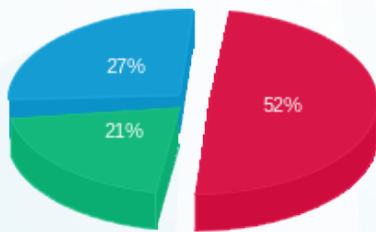

פסגה (₪ 33.04)
 גבע (₪ 13.34)
 שפל (₪ 17.45)

הסטוריית צריכה בקוט"ש

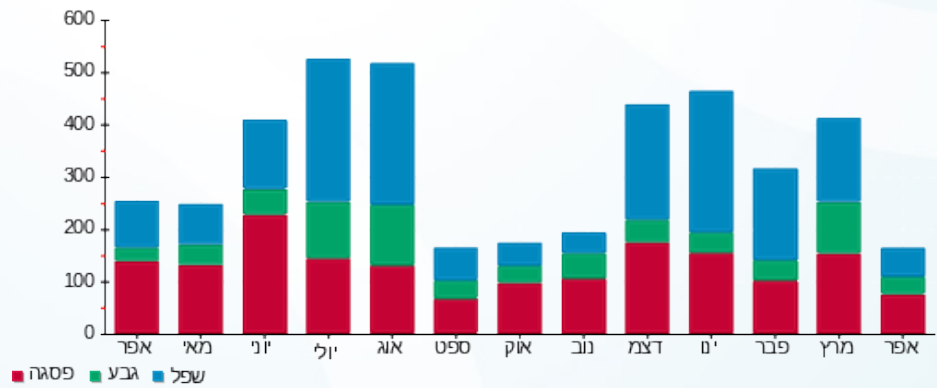



02/05/22

תאריך הפקדה:

שם דייר: בניין 103 - דירה 215

30/04/22

תאריך קריאה נוכחית:

שם אתר: מעונות בר אילן

01/04/22

תאריך קריאה קודמת:

לקוח/ה נכבד/ה, אנו מתכבדים להגיש את חישוב צריכת החשמל לתקופה 01/04/22 - 30/04/22:

בניין 103 - דירה 215 - 15 - 16226519(0x0)

סוג תעריף	סוג צריכה	קריאה קודמת	קריאה נוכחית	סה"כ צריכה בקוט"ש	מחיר לקוט"ש בא"ג	סה"כ לתשלום
פרטי חשבון עבור תאריכים:						
777	פסגה	01/04/22	30/04/22	47.60	46.64	22.20 ₪
778	גבע	808.00	819.90	11.90	38.61	4.59 ₪
779	שפל	2,736.30	2,763.40	27.10	31.90	8.64 ₪

סה"כ לדייר:

פסגה	גבע	שפל	סה"כ	שיא ביקוש
47.60	11.90	27.10	86.60	0.002
22.20 ₪	4.59 ₪	8.64 ₪	35.44 ₪	

סה"כ צריכה

סה"כ לתשלום

0.00 ₪	תשלום קבוע	
0.00 ₪	תשלום עבור גודל חיבור בKVA (0x0)	
35.44 ₪	סה"כ לתשלום	לא כולל מע"מ

התפלגות חיוב בש"ח לפי תע"ז

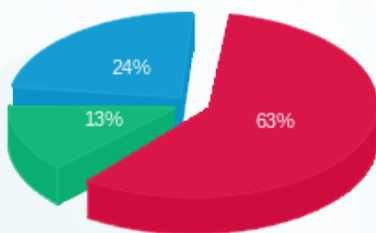

■ פסגה (22.20 ₪)
■ גבע (4.59 ₪)
■ שפל (8.64 ₪)

הסטוריית צריכה בקוט"ש

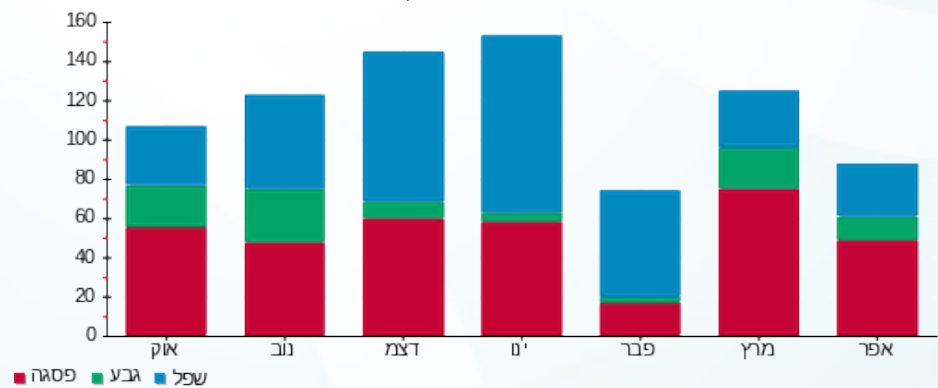

02/05/22 תאריך הפקה:
 30/04/22 תאריך קריאה נוכחית:
 01/04/22 תאריך קריאה קודמת:

שם דייר: בנין 104 - דירה 001
 שם אתר: מעונות בר אילן

לקוח/ה נכבד/ה, אנו מתכבדים להגיש את חישוב צריכת החשמל לתקופה 01/04/22 - 30/04/22:

בנין 104 - דירה 001 - 1 - 16226556(0x0)

סוג תעריף	סוג צריכה	קריאה קודמת	קריאה נוכחית	סה"כ צריכה בקוט"ש	מחיר לקוט"ש בא"ג	סה"כ לתשלום
פרטי חשבון עבור תאריכים:						
777	פסגה	01/04/22	30/04/22	115.30	46.64	53.78 ₪
778	גבע	2,724.65	2,781.05	56.40	38.61	21.78 ₪
779	שפל	7,972.70	8,078.25	105.55	31.90	33.67 ₪

סה"כ לדייר:

פסגה	גבע	שפל	סה"כ	שיא ביקוש
115.30	56.40	105.55	277.25	4.94
₪ 53.78	₪ 21.78	₪ 33.67	₪ 109.22	

סה"כ צריכה
 סה"כ לתשלום

₪ 0.00	תשלום קבוע	
₪ 0.00	תשלום עבור גודל חיבור בKVA (0x0)	
₪ 109.22	סה"כ לתשלום	לא כולל מע"מ

התפלגות חיוב בש"ח לפי תע"ז

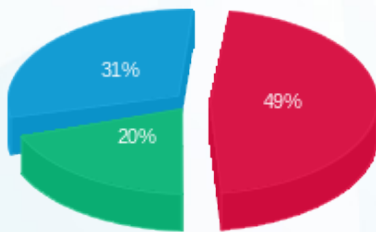

פסגה (₪ 53.78) ■
 גבע (₪ 21.78) ■
 שפל (₪ 33.67) ■

הסטוריית צריכה בקוט"ש

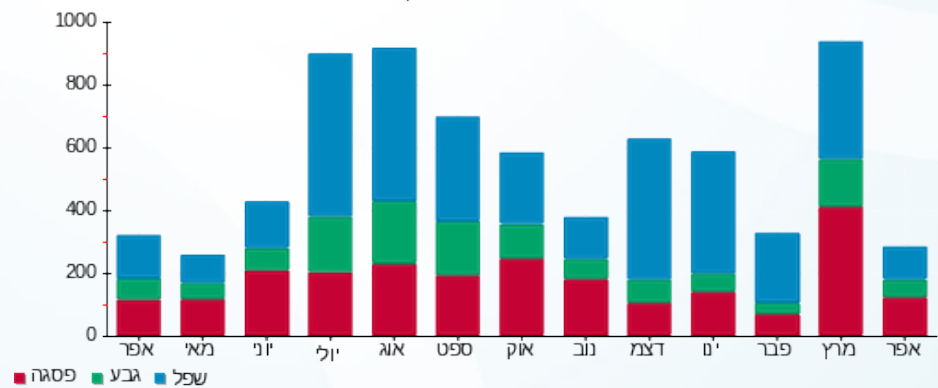



02/05/22

תאריך הפקה:

שם דייר: בנין 104 - דירה 002

30/04/22

תאריך קריאה נוכחית:

שם אתר: מעונות בר אילן

01/04/22

תאריך קריאה קודמת:

לקוח/ה נכבד/ה, אנו מתכבדים להגיש את חישוב צריכת החשמל לתקופה **01/04/22 - 30/04/22**:

בנין 104 - דירה 002 - 2 - 16226556(0x0)

סוג תעריף	סוג צריכה	קריאה קודמת	קריאה נוכחית	סה"כ צריכה בקוט"ש	מחיר לקוט"ש בא"ג	סה"כ לתשלום
פרטי חשבון עבור תאריכים:						
777	פסגה	01/04/22	30/04/22	103.95	46.64	48.48 ₪
778	גבע	1,931.55	1,983.10	51.55	38.61	19.90 ₪
779	שפל	5,831.65	5,925.45	93.80	31.90	29.92 ₪

סה"כ לדייר:

פסגה	גבע	שפל	סה"כ	שיא ביקוש
103.95	51.55	93.80	249.30	5.10
48.48 ₪	19.90 ₪	29.92 ₪	98.31 ₪	

סה"כ צריכה

סה"כ לתשלום

0.00 ₪	תשלום קבוע	
0.00 ₪	תשלום עבור גודל חיבור בKVA (0x0)	
98.31 ₪	סה"כ לתשלום	לא כולל מע"מ

התפלגות חיוב בש"ח לפי תע"ז

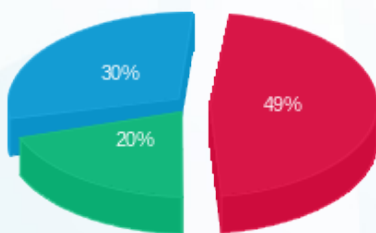

■ פסגה (₪ 48.48)
■ גבע (₪ 19.90)
■ שפל (₪ 29.92)

הסטוריית צריכה בקוט"ש

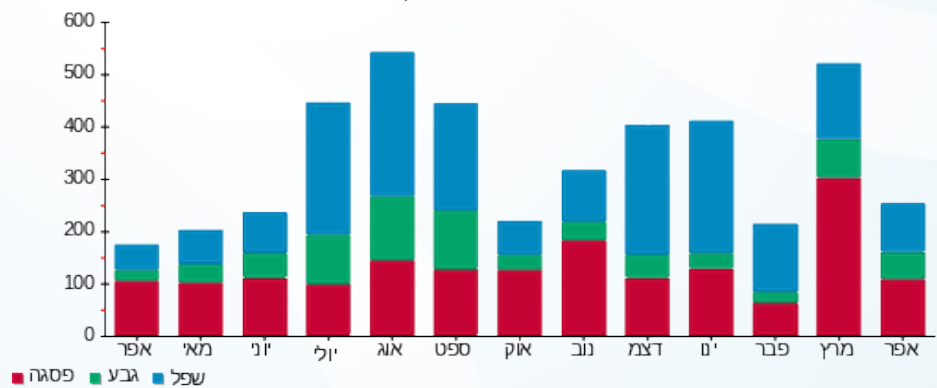

02/05/22 תאריך הפקה:
 30/04/22 תאריך קריאה נוכחית:
 01/04/22 תאריך קריאה קודמת:

שם דייר: בניין 104 - דירה 003
 שם אתר: מעונות בר אילן

לקוח/ה נכבד/ה, אנו מתכבדים להגיש את חישוב צריכת החשמל לתקופה 01/04/22 - 30/04/22:

בניין 104 - דירה 003 - 3 - 16226556(0x0)

סוג תעריף	סוג צריכה	קריאה קודמת	קריאה נוכחית	סה"כ צריכה בקוט"ש	מחיר לקוט"ש בא"ג	סה"כ לתשלום
פרטי חשבון עבור תאריכים:						
777	פסגה	01/04/22	30/04/22	115.35	46.64	53.80 ₪
778	גבע	3,390.20	3,462.15	71.95	38.61	27.78 ₪
779	שפל	10,094.75	10,235.90	141.15	31.90	45.03 ₪

סה"כ לדייר:

פסגה	גבע	שפל	סה"כ	שיא ביקוש
115.35	71.95	141.15	328.45	3.90
₪ 53.80	₪ 27.78	₪ 45.03	₪ 126.61	

סה"כ צריכה
 סה"כ לתשלום

₪ 0.00	תשלום קבוע	
₪ 0.00	תשלום עבור גודל חיבור בKVA (0x0)	
₪ 126.61	סה"כ לתשלום	לא כולל מע"מ

התפלגות חיוב בש"ח לפי תעו"ז

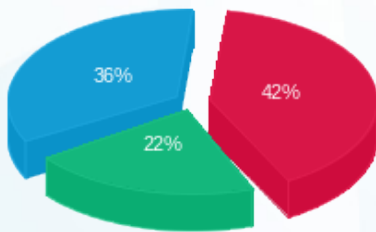

פסגה (₪ 53.80)
 גבע (₪ 27.78)
 שפל (₪ 45.03)

הסטוריית צריכה בקוט"ש

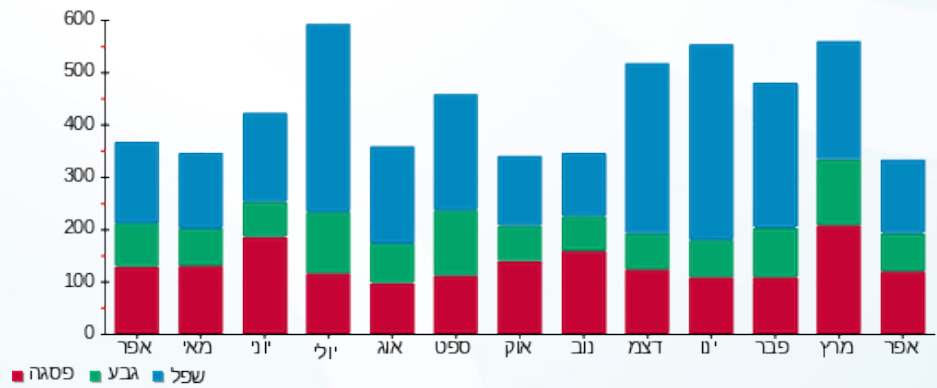

02/05/22 תאריך הפקה:
 30/04/22 תאריך קריאה נוכחית:
 01/04/22 תאריך קריאה קודמת:

שם דייר: בנין 104 - דירה 004
 שם אתר: מעונות בר אילן

לקוח/ה נכבד/ה, אנו מתכבדים להגיש את חישוב צריכת החשמל לתקופה 01/04/22 - 30/04/22:

בנין 104 - דירה 004 - 4 - 16226556(0x0)

סוג תעריף	סוג צריכה	קריאה קודמת	קריאה נוכחית	סה"כ צריכה בקוט"ש	מחיר לקוט"ש בא"ג	סה"כ לתשלום
פרטי חשבון עבור תאריכים:						
777	פסגה	01/04/22	30/04/22	51.30	46.64	23.93 ₪
778	גבע	928.30	941.15	12.85	38.61	4.96 ₪
779	שפל	2,592.20	2,615.75	23.55	31.90	7.51 ₪

סה"כ לדייר:

פסגה	גבע	שפל	סה"כ	שיא ביקוש
51.30	12.85	23.55	87.70	4.16
23.93 ₪	4.96 ₪	7.51 ₪	36.40 ₪	

סה"כ צריכה
 סה"כ לתשלום

0.00 ₪	תשלום קבוע	
0.00 ₪	תשלום עבור גודל חיבור בKVA (0x0)	
36.40 ₪	סה"כ לתשלום	לא כולל מע"מ

התפלגות חיוב בש"ח לפי תע"ז

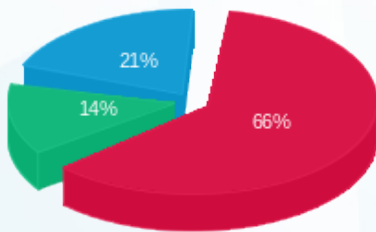

פסגה (23.93 ₪)
 גבע (4.96 ₪)
 שפל (7.51 ₪)

הסטוריית צריכה בקוט"ש

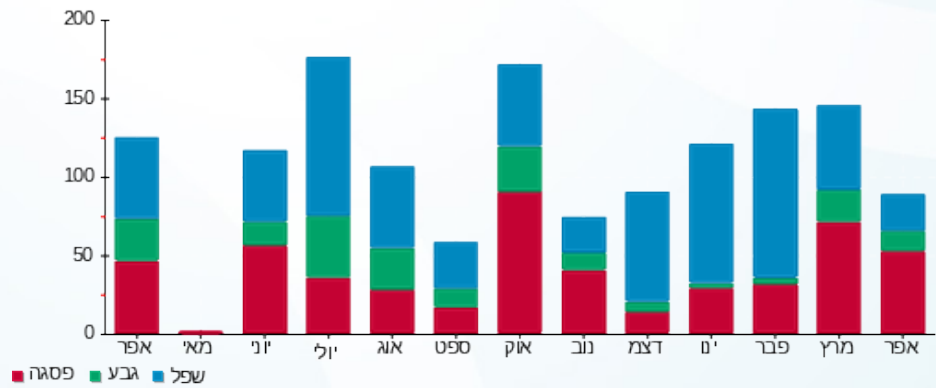



02/05/22

תאריך הפקה:

שם דייר: בניין 104 - דירה 005

30/04/22

תאריך קריאה נוכחית:

שם אתר: מעונות בר אילן

01/04/22

תאריך קריאה קודמת:

לקוח/ה נכבד/ה, אנו מתכבדים להגיש את חישוב צריכת החשמל לתקופה **01/04/22 - 30/04/22**:

בניין 104 - דירה 005 - 5 - 16226556(0x0)

סוג תעריף	סוג צריכה	קריאה קודמת	קריאה נוכחית	סה"כ צריכה בקוט"ש	מחיר לקוט"ש בא"ג	סה"כ לתשלום
פרטי חשבון עבור תאריכים:						
777	פסגה	01/04/22	30/04/22	155.55	46.64	72.55 ₪
778	גבע	2,773.60	2,881.10	107.50	38.61	41.51 ₪
779	שפל	8,668.15	8,826.00	157.85	31.90	50.35 ₪

סה"כ לדייר:

פסגה	גבע	שפל	סה"כ	שיא ביקוש
155.55	107.50	157.85	420.90	4.89
₪ 72.55	₪ 41.51	₪ 50.35	₪ 164.41	

סה"כ צריכה

סה"כ לתשלום

₪ 0.00	תשלום קבוע	
₪ 0.00	תשלום עבור גודל חיבור בKVA (0x0)	
₪ 164.41	סה"כ לתשלום	לא כולל מע"מ

התפלגות חיוב בש"ח לפי תעו"ז

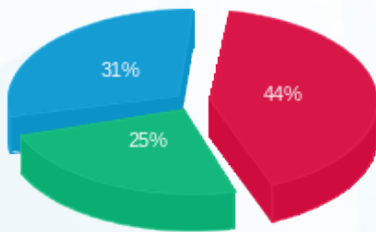

- פסגה (₪ 72.55)
- גבע (₪ 41.51)
- שפל (₪ 50.35)

הסטוריית צריכה בקוט"ש

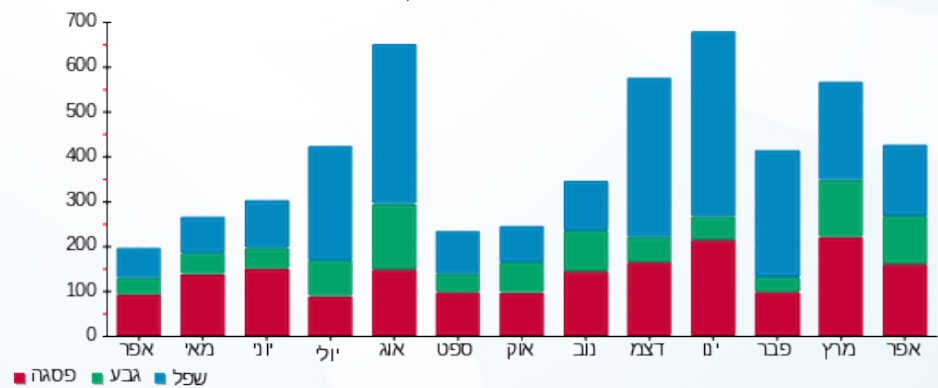

- פסגה
- גבע
- שפל



02/05/22 תאריך הפקה:
 30/04/22 תאריך קריאה נוכחית:
 01/04/22 תאריך קריאה קודמת:

שם דייר: בניין 104 - דירה 006
 שם אתר: מעונות בר אילן

לקוח/ה נכבד/ה, אנו מתכבדים להגיש את חישוב צריכת החשמל לתקופה 01/04/22 - 30/04/22:

בניין 104 - דירה 006 - 6 - 16226556(0x0)

סוג תעריף	סוג צריכה	קריאה קודמת	קריאה נוכחית	סה"כ צריכה בקוט"ש	מחיר לקוט"ש בא"ג	סה"כ לתשלום
פרטי חשבון עבור תאריכים:						
777	פסגה	01/04/22	30/04/22	35.15	46.64	16.39 ₪
778	גבע	3,135.35	3,158.10	22.75	38.61	8.78 ₪
779	שפל	8,169.45	8,216.30	46.85	31.90	14.95 ₪

סה"כ לדייר:

פסגה	גבע	שפל	סה"כ	שיא ביקוש
35.15	22.75	46.85	104.75	3.82
16.39 ₪	8.78 ₪	14.95 ₪	40.12 ₪	

סה"כ צריכה
 סה"כ לתשלום

0.00 ₪	תשלום קבוע	
0.00 ₪	תשלום עבור גודל חיבור בKVA (0x0)	
40.12 ₪	סה"כ לתשלום	לא כולל מע"מ

התפלגות חיוב בש"ח לפי תעו"ז

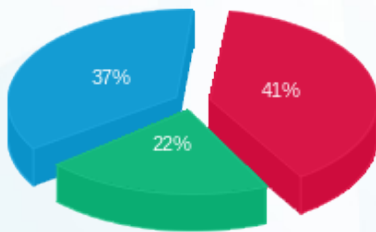

פסגה (16.39 ₪)
 גבע (8.78 ₪)
 שפל (14.95 ₪)

הסטוריית צריכה בקוט"ש

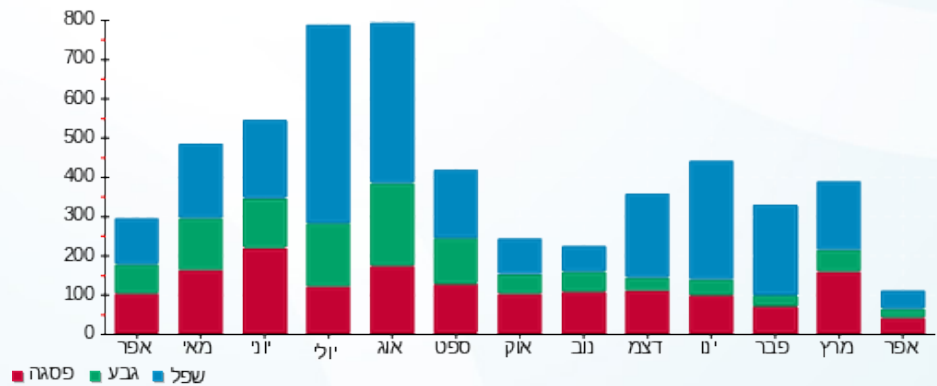



02/05/22

תאריך הפקה:

שם דייר: בנין 104 - דירה 101

30/04/22

תאריך קריאה נוכחית:

שם אתר: מעונות בר אילן

01/04/22

תאריך קריאה קודמת:

לקוח/ה נכבד/ה, אנו מתכבדים להגיש את חישוב צריכת החשמל לתקופה 30/04/22 - 01/04/22:

בנין 104 - דירה 101 - 8 - 16226556(0x0)

סוג תעריף	סוג צריכה	קריאה קודמת	קריאה נוכחית	סה"כ צריכה בקוט"ש	מחיר לקוט"ש בא"ג	סה"כ לתשלום
פרטי חשבון עבור תאריכים:						
		01/04/22	30/04/22			
777	פסגה	3,830.90	3,849.00	18.10	46.64	8.44 ₪
778	גבע	1,747.30	1,754.05	6.75	38.61	2.61 ₪
779	שפל	4,795.60	4,811.85	16.25	31.90	5.18 ₪

סה"כ לדייר:

פסגה	גבע	שפל	סה"כ	שיא ביקוש
18.10	6.75	16.25	41.10	3.53
8.44 ₪	2.61 ₪	5.18 ₪	16.23 ₪	

סה"כ צריכה

סה"כ לתשלום

0.00 ₪	תשלום קבוע	
0.00 ₪	תשלום עבור גודל חיבור בKVA (0x0)	
16.23 ₪	סה"כ לתשלום	לא כולל מע"מ

התפלגות חיוב בש"ח לפי תע"ז

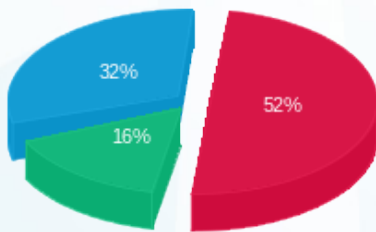

פסגה (8.44 ₪) 52%
גבע (2.61 ₪) 16%
שפל (5.18 ₪) 32%

הסטוריית צריכה בקוט"ש

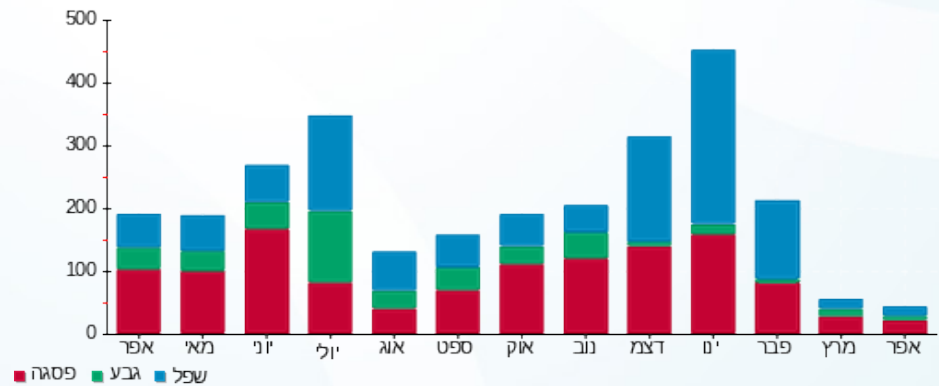

02/05/22 תאריך הפקה:
 30/04/22 תאריך קריאה נוכחית:
 01/04/22 תאריך קריאה קודמת:

שם דייר: בנין 104 - דירה 102
 שם אתר: מעונות בר אילן

לקוח/ה נכבד/ה, אנו מתכבדים להגיש את חישוב צריכת החשמל לתקופה 01/04/22 - 30/04/22:

בנין 104 - דירה 102 - 9 - 16226556(0x0)

סוג תעריף	סוג צריכה	קריאה קודמת	קריאה נוכחית	סה"כ צריכה בקוט"ש	מחיר לקוט"ש בא"ג	סה"כ לתשלום
פרטי חשבון עבור תאריכים:						
777	פסגה	01/04/22	30/04/22	36.70	46.64	17.12 ₪
778	גבע	3,668.60	3,699.95	31.35	38.61	12.10 ₪
779	שפל	9,096.05	9,140.35	44.30	31.90	14.13 ₪

סה"כ לדייר:

פסגה	גבע	שפל	סה"כ	שיא ביקוש
36.70	31.35	44.30	112.35	2.99
17.12 ₪	12.10 ₪	14.13 ₪	43.35 ₪	

סה"כ צריכה
 סה"כ לתשלום

0.00 ₪	תשלום קבוע	
0.00 ₪	תשלום עבור גודל חיבור בKVA (0x0)	
43.35 ₪	סה"כ לתשלום	לא כולל מע"מ

התפלגות חיוב בש"ח לפי תעו"ז

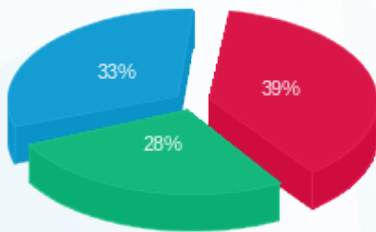

■ פסגה (17.12 ₪)
 ■ גבע (12.10 ₪)
 ■ שפל (14.13 ₪)

הסטוריית צריכה בקוט"ש

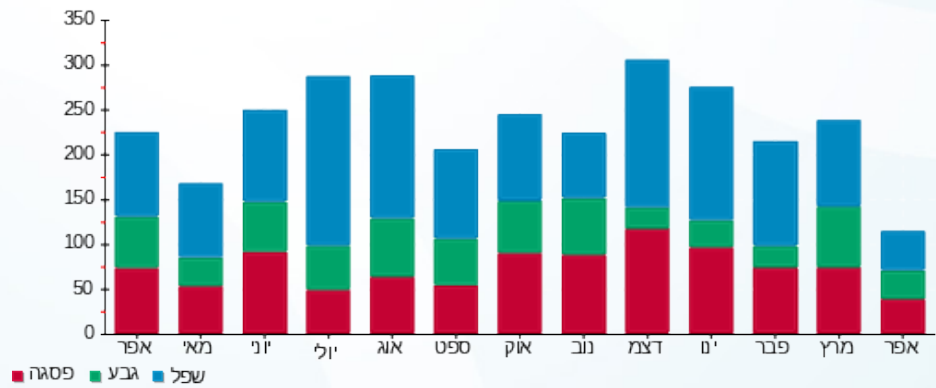



02/05/22

תאריך הפקה:

שם דייר: בנין 104 - דירה 103

30/04/22

תאריך קריאה נוכחית:

שם אתר: מעונות בר אילן

01/04/22

תאריך קריאה קודמת:

לקוח/ה נכבד/ה, אנו מתכבדים להגיש את חישוב צריכת החשמל לתקופה **01/04/22 - 30/04/22**:

בנין 104 - דירה 103 - 10 - 16226556(0x0)

סוג תעריף	סוג צריכה	קריאה קודמת	קריאה נוכחית	סה"כ צריכה בקוט"ש	מחיר לקוט"ש בא"ג	סה"כ לתשלום
פרטי חשבון עבור תאריכים:						
777	פסגה	01/04/22	30/04/22	102.50	46.64	47.81 ₪
778	גבע	2,162.05	2,227.25	65.20	38.61	25.17 ₪
779	שפל	7,397.45	7,492.25	94.80	31.90	30.24 ₪

סה"כ לדייר:

פסגה	גבע	שפל	סה"כ	שיא ביקוש
102.50	65.20	94.80	262.50	4.99
₪ 47.81	₪ 25.17	₪ 30.24	₪ 103.22	

סה"כ צריכה

סה"כ לתשלום

₪ 0.00	תשלום קבוע	
₪ 0.00	תשלום עבור גודל חיבור בKVA (0x0)	
₪ 103.22	סה"כ לתשלום	לא כולל מע"מ

התפלגות חיוב בש"ח לפי תעו"ז

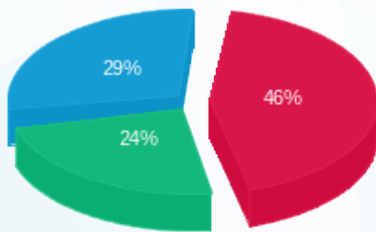

■ פסגה (₪ 47.81)
■ גבע (₪ 25.17)
■ שפל (₪ 30.24)

הסטוריית צריכה בקוט"ש

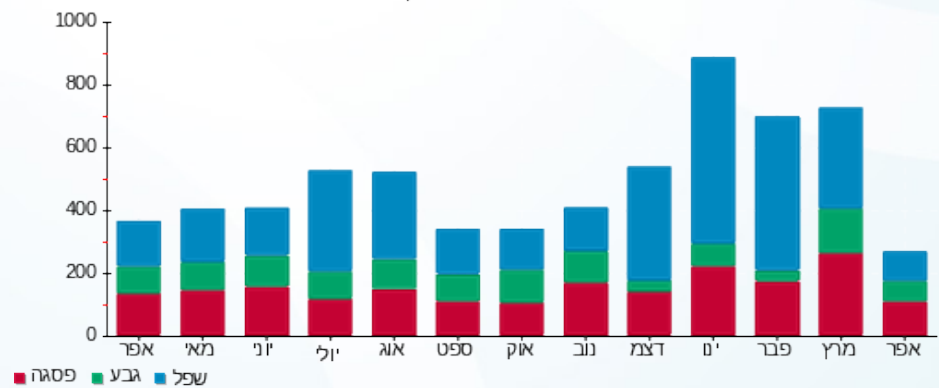

02/05/22 תאריך הפקה:
 30/04/22 תאריך קריאה נוכחית:
 01/04/22 תאריך קריאה קודמת:

שם דייר: בנין 104 - דירה 104
 שם אתר: מעונות בר אילן

לקוח/ה נכבד/ה, אנו מתכבדים להגיש את חישוב צריכת החשמל לתקופה 01/04/22 - 30/04/22:

בנין 104 - דירה 104 - 11 - 16226556(0x0)

סוג תעריף	סוג צריכה	קריאה קודמת	קריאה נוכחית	סה"כ צריכה בקוט"ש	מחיר לקוט"ש בא"ג	סה"כ לתשלום
פרטי חשבון עבור תאריכים:						
777	פסגה	01/04/22	30/04/22	55.05	46.64	25.68 ₪
778	גבע	1,520.50	1,547.15	26.65	38.61	10.29 ₪
779	שפל	4,729.85	4,809.95	80.10	31.90	25.55 ₪

סה"כ לדייר:

פסגה	גבע	שפל	סה"כ	שיא ביקוש
55.05	26.65	80.10	161.80	3.36
25.68 ₪	10.29 ₪	25.55 ₪	61.52 ₪	

סה"כ צריכה
 סה"כ לתשלום

0.00 ₪	תשלום קבוע	
0.00 ₪	תשלום עבור גודל חיבור בKVA (0x0)	
61.52 ₪	סה"כ לתשלום	לא כולל מע"מ

התפלגות חיוב בש"ח לפי תע"ז

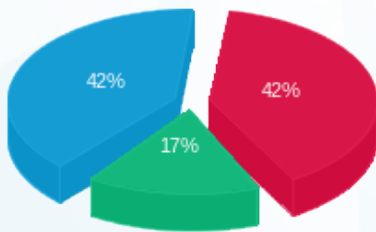

פסגה (25.68 ₪)
 גבע (10.29 ₪)
 שפל (25.55 ₪)

הסטוריית צריכה בקוט"ש

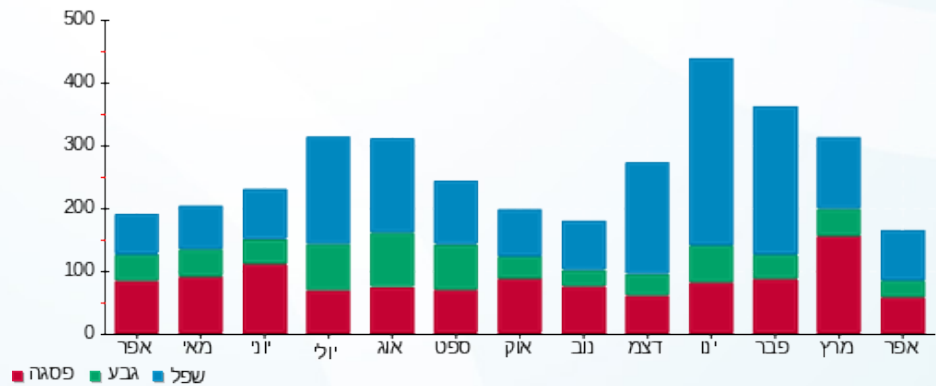

02/05/22 תאריך הפקה:
 30/04/22 תאריך קריאה נוכחית:
 01/04/22 תאריך קריאה קודמת:

שם דייר: בנין 104 - דירה 105
 שם אתר: מעונות בר אילן

לקוח/ה נכבד/ה, אנו מתכבדים להגיש את חישוב צריכת החשמל לתקופה 01/04/22 - 30/04/22:

בנין 104 - דירה 105 - 12 - 16226556(0x0)

סוג תעריף	סוג צריכה	קריאה קודמת	קריאה נוכחית	סה"כ צריכה בקוט"ש	מחיר לקוט"ש בא"ג	סה"כ לתשלום
פרטי חשבון עבור תאריכים:						
777	פסגה	01/04/22	30/04/22	99.95	46.64	46.62 ₪
778	גבע	3,572.35	3,633.45	61.10	38.61	23.59 ₪
779	שפל	11,945.80	12,019.75	73.95	31.90	23.59 ₪

סה"כ לדייר:

פסגה	גבע	שפל	סה"כ	שיא ביקוש
99.95	61.10	73.95	235.00	3.88
₪ 46.62	₪ 23.59	₪ 23.59	₪ 93.80	

סה"כ צריכה
 סה"כ לתשלום

₪ 0.00	תשלום קבוע	
₪ 0.00	תשלום עבור גודל חיבור בKVA (0x0)	
₪ 93.80	סה"כ לתשלום	לא כולל מע"מ

התפלגות חיוב בש"ח לפי תע"ז

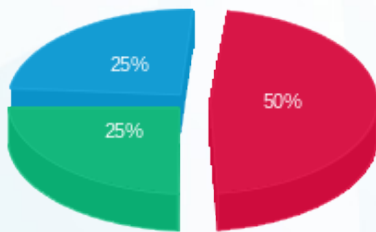

פסגה (₪ 46.62)
 גבע (₪ 23.59)
 שפל (₪ 23.59)

הסטוריית צריכה בקוט"ש

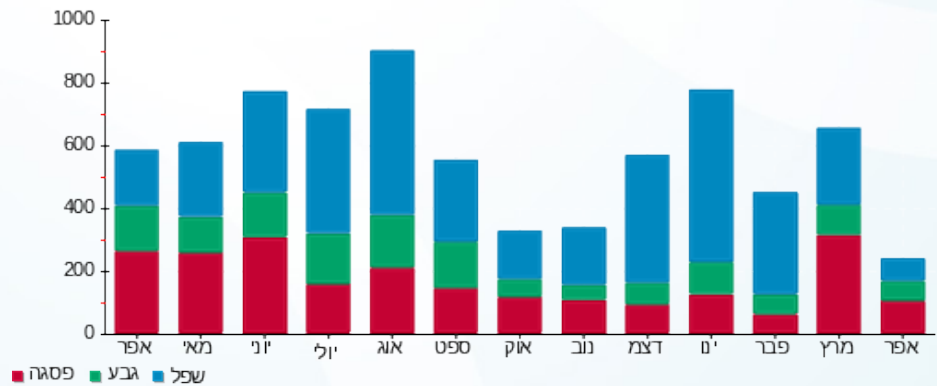



02/05/22

תאריך הפקה:

שם דייר: בנין 104 - דירה 106

30/04/22

תאריך קריאה נוכחית:

שם אתר: מעונות בר אילן

01/04/22

תאריך קריאה קודמת:

לקוח/ה נכבד/ה, אנו מתכבדים להגיש את חישוב צריכת החשמל לתקופה **01/04/22 - 30/04/22**:

בנין 104 - דירה 106 - 13 - 16226556(0x0)

סוג תעריף	סוג צריכה	קריאה קודמת	קריאה נוכחית	סה"כ צריכה בקוט"ש	מחיר לקוט"ש בא"ג	סה"כ לתשלום
פרטי חשבון עבור תאריכים:						
777	פסגה	01/04/22	30/04/22	94.40	46.64	44.03 ₪
778	גבע	2,735.45	2,771.00	35.55	38.61	13.73 ₪
779	שפל	7,953.65	8,004.35	50.70	31.90	16.17 ₪

סה"כ לדייר:

פסגה	גבע	שפל	סה"כ	שיא ביקוש
94.40	35.55	50.70	180.65	4.56
₪ 44.03	₪ 13.73	₪ 16.17	₪ 73.93	

סה"כ צריכה

סה"כ לתשלום

₪ 0.00	תשלום קבוע	
₪ 0.00	תשלום עבור גודל חיבור בKVA (0x0)	
₪ 73.93	סה"כ לתשלום	לא כולל מע"מ

התפלגות חיוב בש"ח לפי תע"ז

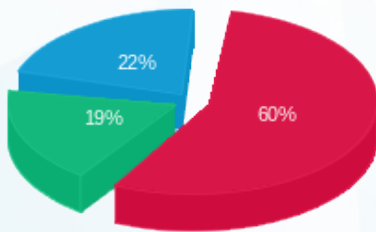

פסגה (₪ 44.03) 60%
 גבע (₪ 13.73) 19%
 שפל (₪ 16.17) 22%

הסטוריית צריכה בקוט"ש

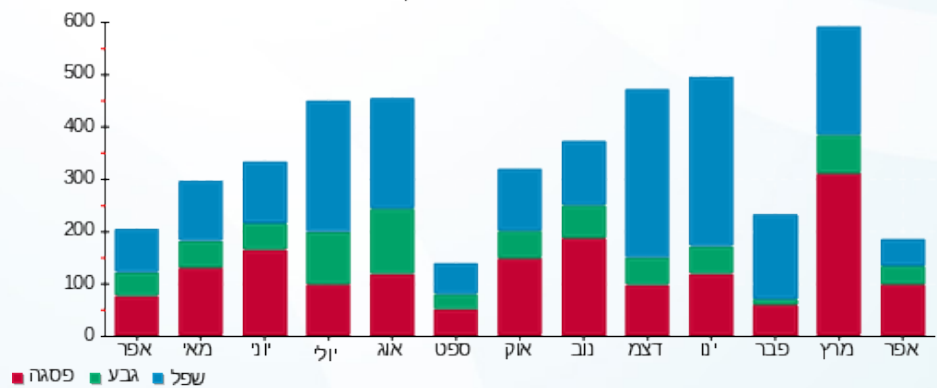



02/05/22

תאריך הפקה:

שם דייר: בנין 104 - דירה 107

30/04/22

תאריך קריאה נוכחית:

שם אתר: מעונות בר אילן

01/04/22

תאריך קריאה קודמת:

לקוח/ה נכבד/ה, אנו מתכבדים להגיש את חישוב צריכת החשמל לתקופה **01/04/22 - 30/04/22**:

בנין 104 - דירה 107 - 14 - 16226556(0x0)

סוג תעריף	סוג צריכה	קריאה קודמת	קריאה נוכחית	סה"כ צריכה בקוט"ש	מחיר לקוט"ש בא"ג	סה"כ לתשלום
פרטי חשבון עבור תאריכים:						
777	פסגה	01/04/22	30/04/22	92.85	46.64	43.31 ₪
778	גבע	2,329.65	2,384.10	54.45	38.61	21.02 ₪
779	שפל	7,242.50	7,306.75	64.25	31.90	20.50 ₪

סה"כ לדייר:

פסגה	גבע	שפל	סה"כ	שיא ביקוש
92.85	54.45	64.25	211.55	4.82
₪ 43.31	₪ 21.02	₪ 20.50	₪ 84.82	

סה"כ צריכה

סה"כ לתשלום

₪ 0.00	תשלום קבוע	
₪ 0.00	תשלום עבור גודל חיבור בKVA (0x0)	
₪ 84.82	סה"כ לתשלום	לא כולל מע"מ

התפלגות חיוב בש"ח לפי תע"ז

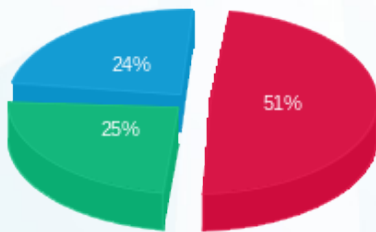

■ פסגה (₪ 43.31)
■ גבע (₪ 21.02)
■ שפל (₪ 20.50)

הסטוריית צריכה בקוט"ש

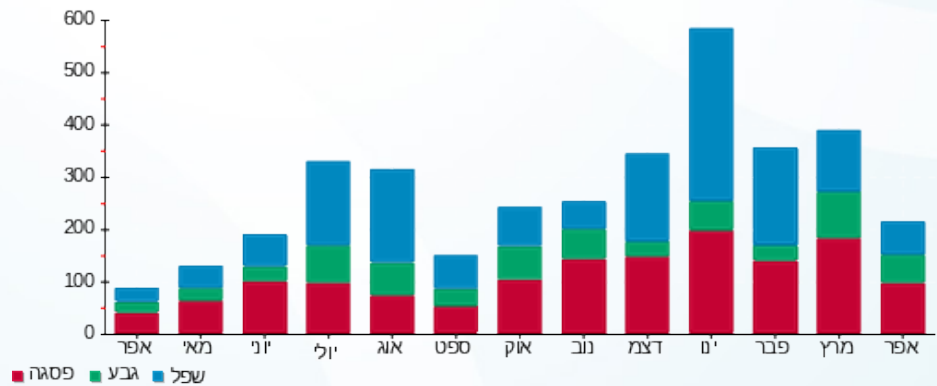



02/05/22

תאריך הפקה:

שם דייר: בנין 104 - דירה 201

30/04/22

תאריך קריאה נוכחית:

שם אתר: מעונות בר אילן

01/04/22

תאריך קריאה קודמת:

לקוח/ה נכבד/ה, אנו מתכבדים להגיש את חישוב צריכת החשמל לתקופה **01/04/22 - 30/04/22**:

בנין 104 - דירה 201 - 1 - 16254115(0x0)

סוג תעריף	סוג צריכה	קריאה קודמת	קריאה נוכחית	סה"כ צריכה בקוט"ש	מחיר לקוט"ש בא"ג	סה"כ לתשלום
פרטי חשבון עבור תאריכים:						
777	פסגה	01/04/22	30/04/22	34.35	46.64	16.02 ₪
778	גבע	2,419.75	2,464.95	45.20	38.61	17.45 ₪
779	שפל	4,914.40	4,959.55	45.15	31.90	14.40 ₪

סה"כ לדייר:

פסגה	גבע	שפל	סה"כ	שיא ביקוש
34.35	45.20	45.15	124.70	6.37
16.02 ₪	17.45 ₪	14.40 ₪	47.88 ₪	

סה"כ צריכה

סה"כ לתשלום

0.00 ₪	תשלום קבוע	
0.00 ₪	תשלום עבור גודל חיבור בKVA (0x0)	
47.88 ₪	סה"כ לתשלום	לא כולל מע"מ

התפלגות חיוב בש"ח לפי תעו"ז

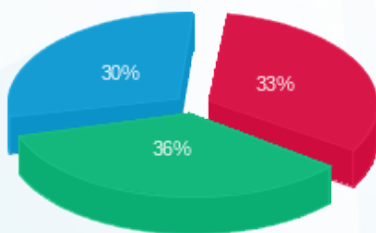

■ פסגה (16.02 ₪)
■ גבע (17.45 ₪)
■ שפל (14.40 ₪)

הסטוריית צריכה בקוט"ש

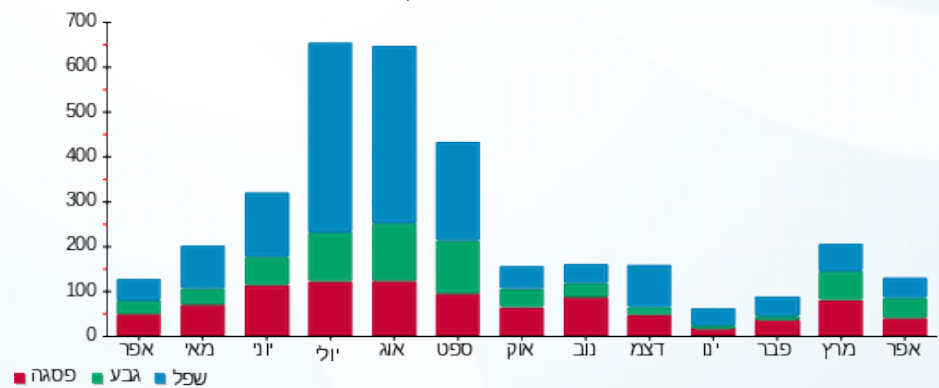



02/05/22

תאריך הפקה:

שם דייר: בנין 104 - דירה 202

30/04/22

תאריך קריאה נוכחית:

שם אתר: מעונות בר אילן

01/04/22

תאריך קריאה קודמת:

לקוח/ה נכבד/ה, אנו מתכבדים להגיש את חישוב צריכת החשמל לתקופה **01/04/22 - 30/04/22**:

בנין 104 - דירה 202 - 2 - 16254115(0x0)

סוג תעריף	סוג צריכה	קריאה קודמת	קריאה נוכחית	סה"כ צריכה בקוט"ש	מחיר לקוט"ש בא"ג	סה"כ לתשלום
פרטי חשבון עבור תאריכים:						
777	פסגה	01/04/22	30/04/22	147.05	46.64	68.58 ₪
778	גבע	4,076.25	4,144.80	68.55	38.61	26.47 ₪
779	שפל	9,688.35	9,784.90	96.55	31.90	30.80 ₪

סה"כ לדייר:

פסגה	גבע	שפל	סה"כ	שיא ביקוש
147.05	68.55	96.55	312.15	4.45
₪ 68.58	₪ 26.47	₪ 30.80	₪ 125.85	

סה"כ צריכה

סה"כ לתשלום

₪ 0.00	תשלום קבוע	
₪ 0.00	תשלום עבור גודל חיבור בKVA (0x0)	
₪ 125.85	סה"כ לתשלום	לא כולל מע"מ

התפלגות חיוב בש"ח לפי תעו"ז

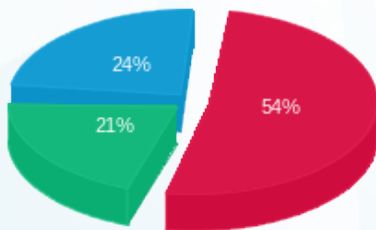

- פסגה (₪ 68.58)
- גבע (₪ 26.47)
- שפל (₪ 30.80)

הסטוריית צריכה בקוט"ש

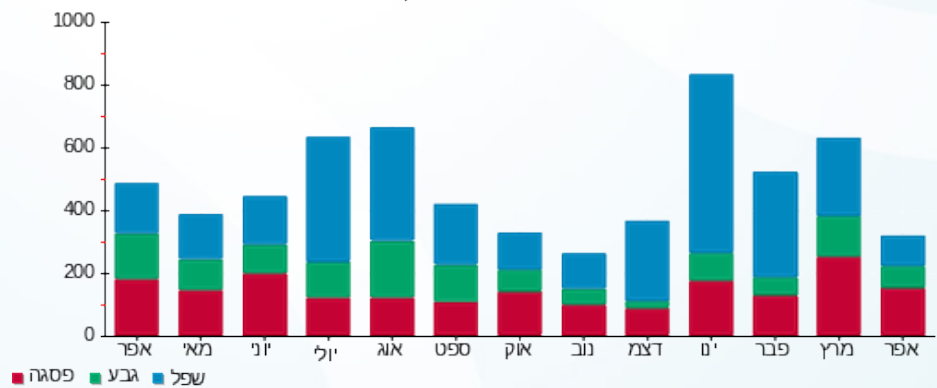



02/05/22

תאריך הפקה:

שם דייר: בנין 104 - דירה 203

30/04/22

תאריך קריאה נוכחית:

שם אתר: מעונות בר אילן

01/04/22

תאריך קריאה קודמת:

לקוח/ה נכבד/ה, אנו מתכבדים להגיש את חישוב צריכת החשמל לתקופה **01/04/22 - 30/04/22**:

בנין 104 - דירה 203 - 3 - 16254115(0x0)

סוג תעריף	סוג צריכה	קריאה קודמת	קריאה נוכחית	סה"כ צריכה בקוט"ש	מחיר לקוט"ש בא"ג	סה"כ לתשלום
פרטי חשבון עבור תאריכים:						
777	פסגה	01/04/22	30/04/22	97.40	46.64	45.43 ₪
778	גבע	2,792.25	2,849.10	56.85	38.61	21.95 ₪
779	שפל	8,365.35	8,423.85	58.50	31.90	18.66 ₪

סה"כ לדייר:

פסגה	גבע	שפל	סה"כ	שיא ביקוש
97.40	56.85	58.50	212.75	4.80
45.43 ₪	21.95 ₪	18.66 ₪	86.04 ₪	

סה"כ צריכה

סה"כ לתשלום

0.00 ₪	תשלום קבוע	
0.00 ₪	תשלום עבור גודל חיבור בKVA (0x0)	
86.04 ₪	סה"כ לתשלום	לא כולל מע"מ

התפלגות חיוב בש"ח לפי תע"ז

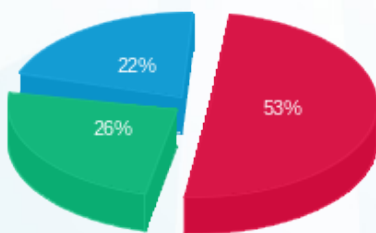

פסגה (45.43 ₪)
גבע (21.95 ₪)
שפל (18.66 ₪)

הסטוריית צריכה בקוט"ש

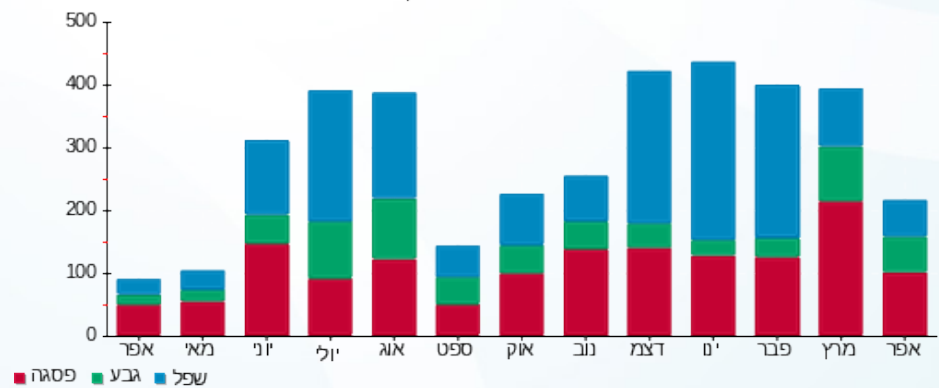



02/05/22

תאריך הפקה:

שם דייר: בנין 104 - דירה 204

30/04/22

תאריך קריאה נוכחית:

שם אתר: מעונות בר אילן

01/04/22

תאריך קריאה קודמת:

לקוח/ה נכבד/ה, אנו מתכבדים להגיש את חישוב צריכת החשמל לתקופה **01/04/22 - 30/04/22**:

בנין 104 - דירה 204 - 4 - 16254115(0x0)

סוג תעריף	סוג צריכה	קריאה קודמת	קריאה נוכחית	סה"כ צריכה בקוט"ש	מחיר לקוט"ש בא"ג	סה"כ לתשלום
פרטי חשבון עבור תאריכים:						
777	פסגה	01/04/22	30/04/22	45.45	46.64	21.20 ₪
778	גבע	1,078.95	1,092.40	13.45	38.61	5.19 ₪
779	שפל	3,796.25	3,832.90	36.65	31.90	11.69 ₪

סה"כ לדייר:

פסגה	גבע	שפל	סה"כ	שיא ביקוש
45.45	13.45	36.65	95.55	4.22
21.20 ₪	5.19 ₪	11.69 ₪	38.08 ₪	

סה"כ צריכה

סה"כ לתשלום

0.00 ₪	תשלום קבוע	
0.00 ₪	תשלום עבור גודל חיבור בKVA (0x0)	
38.08 ₪	סה"כ לתשלום	לא כולל מע"מ

התפלגות חיוב בש"ח לפי תע"ז

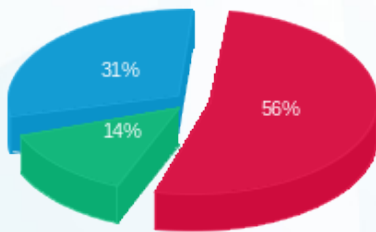

- פסגה (21.20 ₪)
- גבע (5.19 ₪)
- שפל (11.69 ₪)

הסטוריית צריכה בקוט"ש

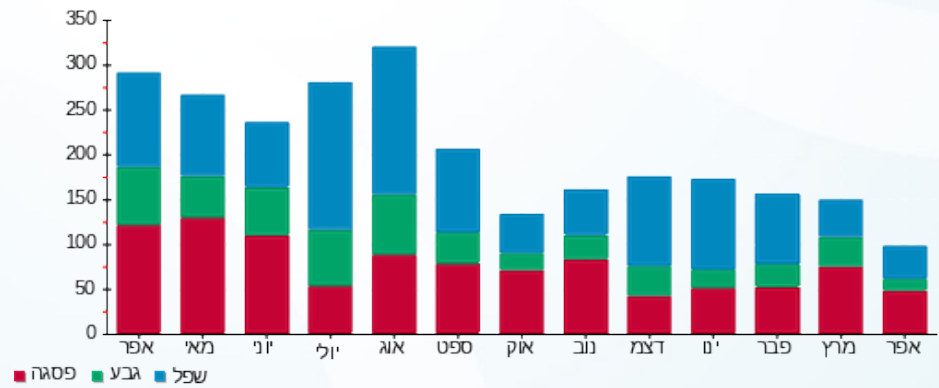

- פסגה
- גבע
- שפל





02/05/22

תאריך הפקה:

שם דייר: בנין 104 - דירה 205

30/04/22

תאריך קריאה נוכחית:

שם אתר: מעונות בר אילן

01/04/22

תאריך קריאה קודמת:

לקוח/ה נכבד/ה, אנו מתכבדים להגיש את חישוב צריכת החשמל לתקופה **01/04/22 - 30/04/22**:

בנין 104 - דירה 205 - 1 - 16254111(0x0)

סוג תעריף	סוג צריכה	קריאה קודמת	קריאה נוכחית	סה"כ צריכה בקוט"ש	מחיר לקוט"ש בא"ג	סה"כ לתשלום
פרטי חשבון עבור תאריכים:						
777	פסגה	01/04/22	30/04/22	125.80	46.64	58.67 ₪
778	גבע	3,908.50	3,964.15	55.65	38.61	21.49 ₪
779	שפל	11,959.60	12,049.40	89.80	31.90	28.65 ₪

סה"כ לדייר:

פסגה	גבע	שפל	סה"כ	שיא ביקוש
125.80	55.65	89.80	271.25	4.84
₪ 58.67	₪ 21.49	₪ 28.65	₪ 108.81	

סה"כ צריכה

סה"כ לתשלום

₪ 0.00	תשלום קבוע	
₪ 0.00	תשלום עבור גודל חיבור בKVA (0x0)	
₪ 108.81	סה"כ לתשלום	לא כולל מע"מ

התפלגות חיוב בש"ח לפי תע"ז

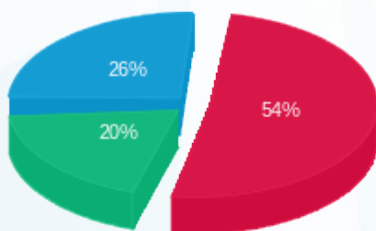

- פסגה (₪ 58.67)
- גבע (₪ 21.49)
- שפל (₪ 28.65)

הסטוריית צריכה בקוט"ש

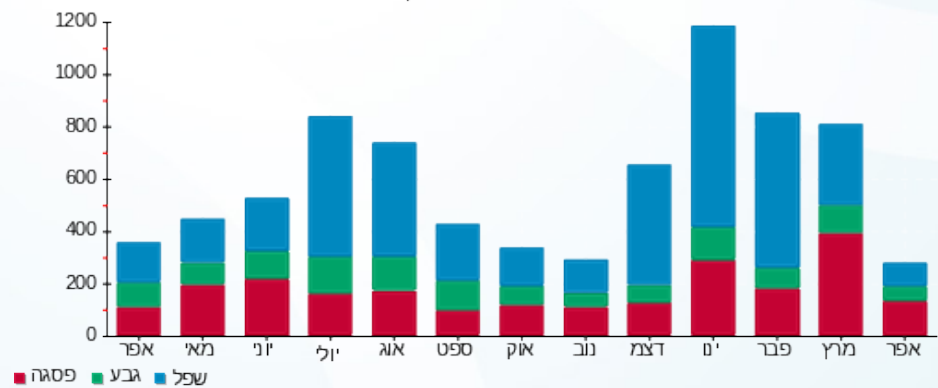



02/05/22

תאריך הפקדה:

שם דייר: בנין 104 - דירה 206

30/04/22

תאריך קריאה נוכחית:

שם אתר: מעונות בר אילן

01/04/22

תאריך קריאה קודמת:

לקוח/ה נכבד/ה, אנו מתכבדים להגיש את חישוב צריכת החשמל לתקופה **01/04/22 - 30/04/22**:

בנין 104 - דירה 206 - 2 - 16254111(0x0)

סוג תעריף	סוג צריכה	קריאה קודמת	קריאה נוכחית	סה"כ צריכה בקוט"ש	מחיר לקוט"ש בא"ג	סה"כ לתשלום
פרטי חשבון עבור תאריכים:						
777	פסגה	01/04/22	30/04/22	139.05	46.64	64.85 ₪
778	גבע	2,450.95	2,510.90	59.95	38.61	23.15 ₪
779	שפל	9,723.10	9,844.45	121.35	31.90	38.71 ₪

סה"כ לדייר:

פסגה	גבע	שפל	סה"כ	שיא ביקוש
139.05	59.95	121.35	320.35	5.80
₪ 64.85	₪ 23.15	₪ 38.71	₪ 126.71	

סה"כ צריכה

סה"כ לתשלום

₪ 0.00	תשלום קבוע	
₪ 0.00	תשלום עבור גודל חיבור בKVA (0x0)	
₪ 126.71	סה"כ לתשלום	לא כולל מע"מ

התפלגות חיוב בש"ח לפי תע"ז

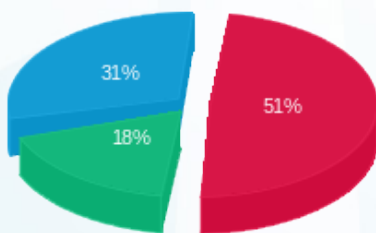

■ פסגה (₪ 64.85)
■ גבע (₪ 23.15)
■ שפל (₪ 38.71)

הסטוריית צריכה בקוט"ש

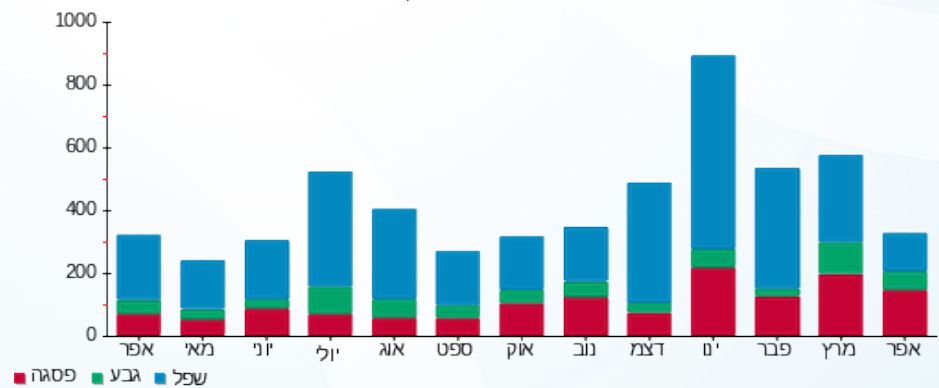



02/05/22

תאריך הפקה:

שם דייר: בנין 104 - דירה 207

30/04/22

תאריך קריאה נוכחית:

שם אתר: מעונות בר אילן

01/04/22

תאריך קריאה קודמת:

לקוח/ה נכבד/ה, אנו מתכבדים להגיש את חישוב צריכת החשמל לתקופה **01/04/22 - 30/04/22**:

בנין 104 - דירה 207 - 3 - 16254111(0x0)

סוג תעריף	סוג צריכה	קריאה קודמת	קריאה נוכחית	סה"כ צריכה בקוט"ש	מחיר לקוט"ש בא"ג	סה"כ לתשלום
פרטי חשבון עבור תאריכים:						
777	פסגה	01/04/22	30/04/22	76.30	46.64	35.59 ₪
778	גבע	2,842.35	2,892.55	50.20	38.61	19.38 ₪
779	שפל	8,839.05	8,909.50	70.45	31.90	22.47 ₪

סה"כ לדייר:

פסגה	גבע	שפל	סה"כ	שיא ביקוש
76.30	50.20	70.45	196.95	5.31
₪ 35.59	₪ 19.38	₪ 22.47	₪ 77.44	

סה"כ צריכה

סה"כ לתשלום

₪ 0.00	תשלום קבוע	
₪ 0.00	תשלום עבור גודל חיבור בKVA (0x0)	
₪ 77.44	סה"כ לתשלום	לא כולל מע"מ

התפלגות חיוב בש"ח לפי תעו"ז

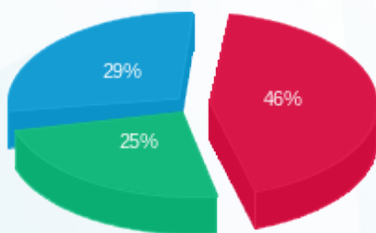

■ פסגה (₪ 35.59)
■ גבע (₪ 19.38)
■ שפל (₪ 22.47)

הסטוריית צריכה בקוט"ש

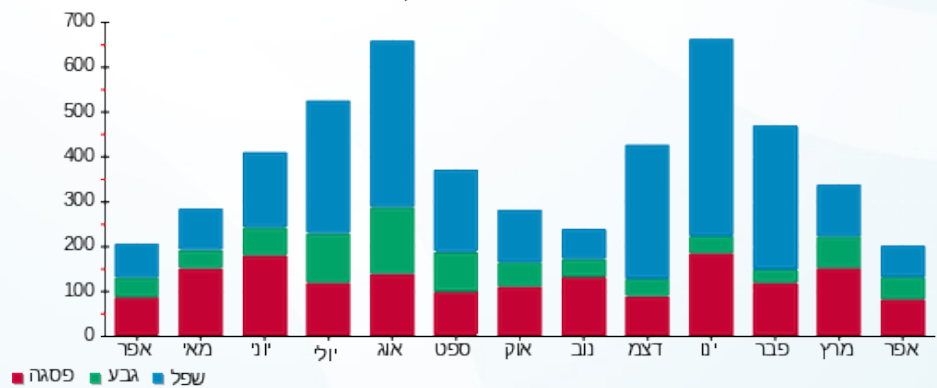



02/05/22

תאריך הפקה:

שם דייר: בנין 106 - דירה 001

30/04/22

תאריך קריאה נוכחית:

שם אתר: מעונות בר אילן

01/04/22

תאריך קריאה קודמת:

לקוח/ה נכבד/ה, אנו מתכבדים להגיש את חישוב צריכת החשמל לתקופה **01/04/22 - 30/04/22**:

בנין 106 - דירה 001 - 11 - 16226468(0x0)

סוג תעריף	סוג צריכה	קריאה קודמת	קריאה נוכחית	סה"כ צריכה בקוט"ש	מחיר לקוט"ש בא"ג	סה"כ לתשלום
פרטי חשבון עבור תאריכים:						
777	פסגה	01/04/22	30/04/22	130.45	46.64	60.84 ₪
778	גבע	3,351.95	3,437.75	85.80	38.61	33.13 ₪
779	שפל	8,455.65	8,546.45	90.80	31.90	28.97 ₪

סה"כ לדייר:

פסגה	גבע	שפל	סה"כ	שיא ביקוש
130.45	85.80	90.80	307.05	5.48
₪ 60.84	₪ 33.13	₪ 28.97	₪ 122.93	

סה"כ צריכה

סה"כ לתשלום

₪ 0.00	תשלום קבוע	
₪ 0.00	תשלום עבור גודל חיבור בKVA (0x0)	
₪ 122.93	סה"כ לתשלום	לא כולל מע"מ

התפלגות חיוב בש"ח לפי תעו"ז

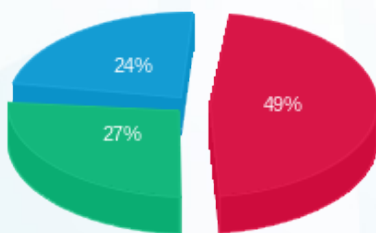

■ פסגה (₪ 60.84)
■ גבע (₪ 33.13)
■ שפל (₪ 28.97)

הסטוריית צריכה בקוט"ש

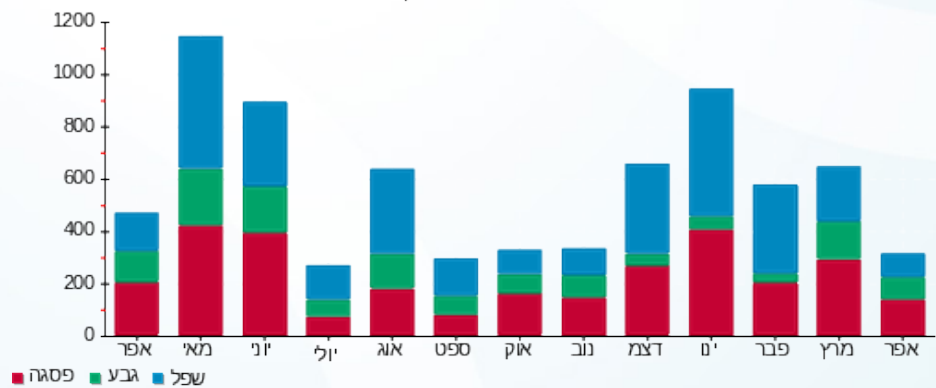



02/05/22

תאריך הפקה:

שם דייר: בנין 106 - דירה 002

30/04/22

תאריך קריאה נוכחית:

שם אתר: מעונות בר אילן

01/04/22

תאריך קריאה קודמת:

לקוח/ה נכבד/ה, אנו מתכבדים להגיש את חישוב צריכת החשמל לתקופה 01/04/22 - 30/04/22:

בנין 106 - דירה 002 - קומת כניסה - 12 - 16226468(0x0)

סוג תעריף	סוג צריכה	קריאה קודמת	קריאה נוכחית	סה"כ צריכה בקוט"ש	מחיר לקוט"ש בא"ג	סה"כ לתשלום
פרטי חשבון עבור תאריכים:						
777	פסגה	01/04/22	30/04/22	135.95	46.64	63.41 ₪
778	גבע	3,794.95	3,881.15	86.20	38.61	33.28 ₪
779	שפל	9,352.20	9,460.60	108.40	31.90	34.58 ₪

סה"כ לדייר:

פסגה	גבע	שפל	סה"כ	שיא ביקוש
135.95	86.20	108.40	330.55	5.59
₪ 63.41	₪ 33.28	₪ 34.58	₪ 131.27	

סה"כ צריכה

סה"כ לתשלום

₪ 0.00	תשלום קבוע	
₪ 0.00	תשלום עבור גודל חיבור בKVA (0x0)	
₪ 131.27	סה"כ לתשלום	לא כולל מע"מ

התפלגות חיוב בש"ח לפי תע"ז

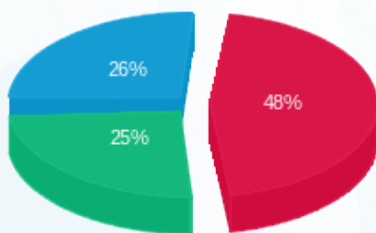

- פסגה (₪ 63.41)
- גבע (₪ 33.28)
- שפל (₪ 34.58)

הסטוריית צריכה בקוט"ש

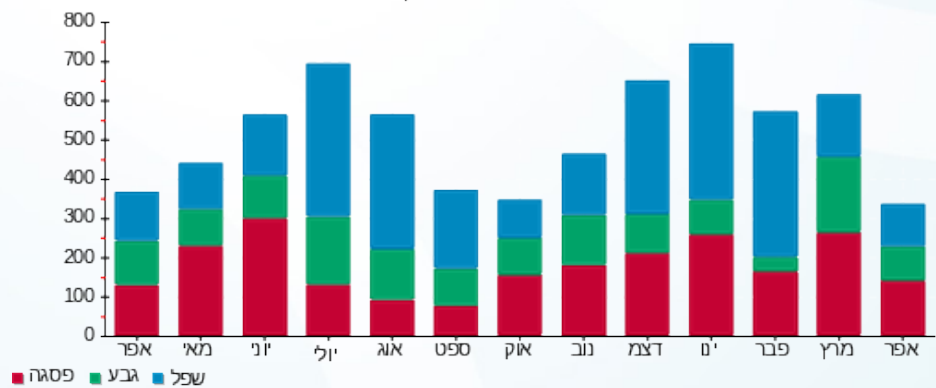



02/05/22

תאריך הפקה:

שם דייר: בנין 106 - דירה 003

30/04/22

תאריך קריאה נוכחית:

שם אתר: מעונות בר אילן

01/04/22

תאריך קריאה קודמת:

לקוח/ה נכבד/ה, אנו מתכבדים להגיש את חישוב צריכת החשמל לתקופה **01/04/22 - 30/04/22**:

בנין 106 - דירה 003 - 13 - 16226468(0x0)

סוג תעריף	סוג צריכה	קריאה קודמת	קריאה נוכחית	סה"כ צריכה בקוט"ש	מחיר לקוט"ש בא"ג	סה"כ לתשלום
פרטי חשבון עבור תאריכים:						
777	פסגה	01/04/22	30/04/22	43.85	46.64	20.45 ₪
778	גבע	957.10	968.35	11.25	38.61	4.34 ₪
779	שפל	2,530.45	2,536.10	5.65	31.90	1.80 ₪

סה"כ לדיר:

פסגה	גבע	שפל	סה"כ	שיא ביקוש
43.85	11.25	5.65	60.75	4.64
20.45 ₪	4.34 ₪	1.80 ₪	26.60 ₪	

סה"כ צריכה

סה"כ לתשלום

0.00 ₪	תשלום קבוע	
0.00 ₪	תשלום עבור גודל חיבור בKVA (0x0)	
26.60 ₪	סה"כ לתשלום	לא כולל מע"מ

התפלגות חיוב בש"ח לפי תע"ז

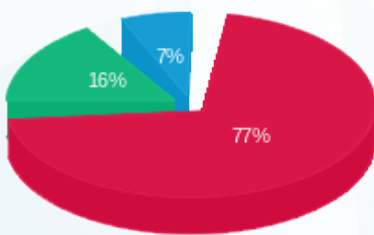

- פסגה (20.45 ₪)
- גבע (4.34 ₪)
- שפל (1.80 ₪)

הסטוריית צריכה בקוט"ש

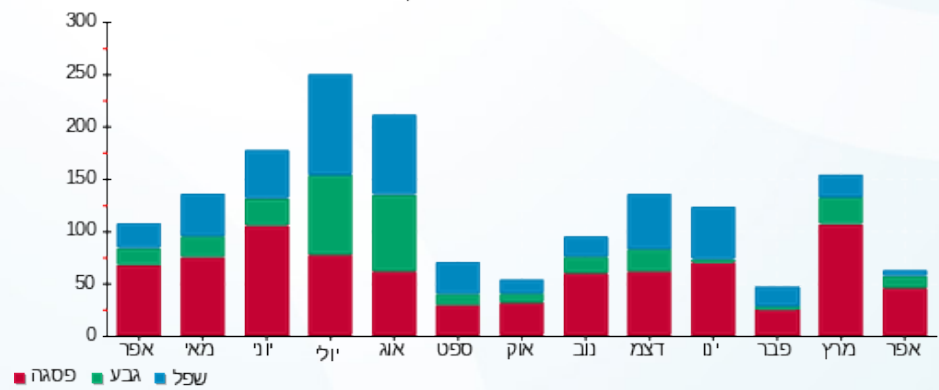

02/05/22 תאריך הפקה:
 30/04/22 תאריך קריאה נוכחית:
 01/04/22 תאריך קריאה קודמת:

שם דייר: בניין 106 - דירה 004
 שם אתר: מעונות בר אילן

לקוח/ה נכבד/ה, אנו מתכבדים להגיש את חישוב צריכת החשמל לתקופה 01/04/22 - 30/04/22:

בניין 106 - דירה 004 - 1 - 16092206(0x0)

סוג תעריף	סוג צריכה	קריאה קודמת	קריאה נוכחית	סה"כ צריכה בקוט"ש	מחיר לקוט"ש בא"ג	סה"כ לתשלום
פרטי חשבון עבור תאריכים:						
777	פסגה	01/04/22	30/04/22	40.95	46.64	19.10 ₪
778	גבע	1,094.30	1,115.25	20.95	38.61	8.09 ₪
779	שפל	4,381.30	4,433.65	52.35	31.90	16.70 ₪

סה"כ לדייר:

פסגה	גבע	שפל	סה"כ	שיא ביקוש
40.95	20.95	52.35	114.25	98.26
19.10 ₪	8.09 ₪	16.70 ₪	43.89 ₪	

סה"כ צריכה
 סה"כ לתשלום

0.00 ₪	תשלום קבוע	
0.00 ₪	תשלום עבור גודל חיבור בKVA (0x0)	
43.89 ₪	סה"כ לתשלום	לא כולל מע"מ

התפלגות חיוב בש"ח לפי תעו"ז

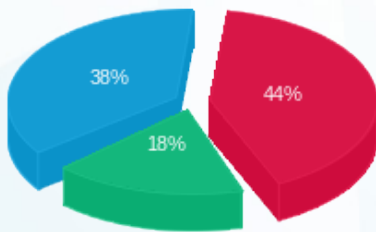

■ פסגה (19.10 ₪)
 ■ גבע (8.09 ₪)
 ■ שפל (16.70 ₪)

הסטוריית צריכה בקוט"ש

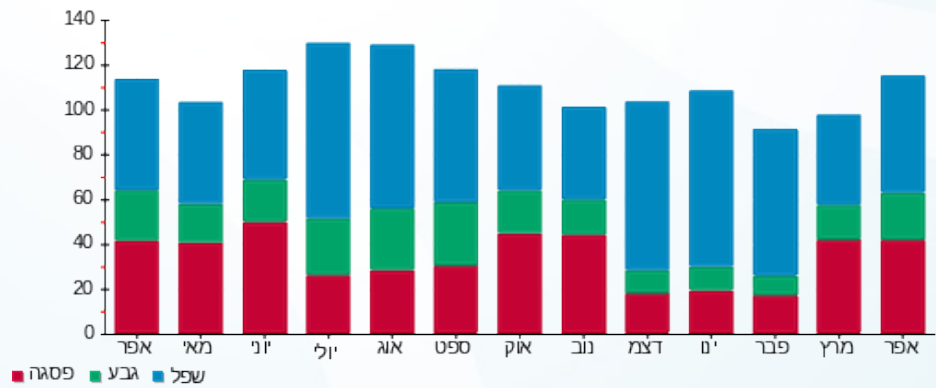



02/05/22

תאריך הפקה:

שם דייר: בנין 106 - דירה 005

30/04/22

תאריך קריאה נוכחית:

שם אתר: מעונות בר אילן

01/04/22

תאריך קריאה קודמת:

לקוח/ה נכבד/ה, אנו מתכבדים להגיש את חישוב צריכת החשמל לתקופה **01/04/22 - 30/04/22**:

בנין 106 - דירה 005 - קומת כניסה - 2 - 16092206(0x0)

סוג תעריף	סוג צריכה	קריאה קודמת	קריאה נוכחית	סה"כ צריכה בקוט"ש	מחיר לקוט"ש בא"ג	סה"כ לתשלום
פרטי חשבון עבור תאריכים:						
777	פסגה	01/04/22	30/04/22	51.60	46.64	2,249.05 ₪
778	גבע	1,196.05	1,222.65	26.60	38.61	10.27 ₪
779	שפל	4,622.50	4,688.65	66.15	31.90	21.10 ₪

סה"כ לדייר:

פסגה	גבע	שפל	סה"כ	שיא ביקוש
51.60	26.60	66.15	144.35	65.54
24.07 ₪	10.27 ₪	21.10 ₪	55.44 ₪	

סה"כ צריכה

סה"כ לתשלום

0.00 ₪	תשלום קבוע	
0.00 ₪	תשלום עבור גודל חיבור בKVA (0x0)	
55.44 ₪	סה"כ לתשלום	לא כולל מע"מ

התפלגות חיוב בש"ח לפי תע"ז

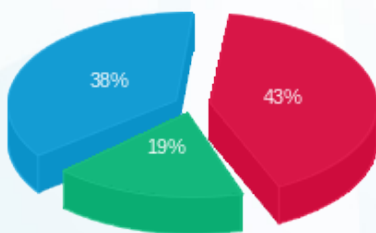

- פסגה (24.07 ₪) 43%
- גבע (10.27 ₪) 38%
- שפל (21.10 ₪) 19%

הסטוריית צריכה בקוט"ש

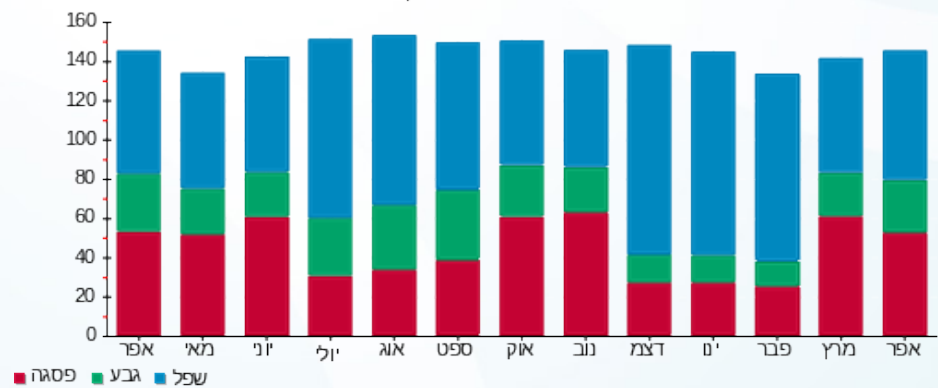



02/05/22

תאריך הפקה:

שם דייר: בנין 106 - דירה 006

30/04/22

תאריך קריאה נוכחית:

שם אתר: מעונות בר אילן

01/04/22

תאריך קריאה קודמת:

לקוח/ה נכבד/ה, אנו מתכבדים להגיש את חישוב צריכת החשמל לתקופה **01/04/22 - 30/04/22**:

בנין 106 - דירה 006 - קומת כניסה - 3 - 16092206(0x0)

סוג תעריף	סוג צריכה	קריאה קודמת	קריאה נוכחית	סה"כ צריכה בקוט"ש	מחיר לקוט"ש בא"ג	סה"כ לתשלום
פרטי חשבון עבור תאריכים:						
777	פסגה	01/04/22	30/04/22	42.10	46.64	19.64 ₪
778	גבע	1,138.70	1,160.10	21.40	38.61	8.26 ₪
779	שפל	4,532.70	4,586.70	54.00	31.90	17.23 ₪

סה"כ לדייר:

פסגה	גבע	שפל	סה"כ	שיא ביקוש
42.10	21.40	54.00	117.50	98.26
19.64 ₪	8.26 ₪	17.23 ₪	45.12 ₪	

סה"כ צריכה

סה"כ לתשלום

0.00 ₪	תשלום קבוע	
0.00 ₪	תשלום עבור גודל חיבור בKVA (0x0)	
45.12 ₪	סה"כ לתשלום	לא כולל מע"מ

התפלגות חיוב בש"ח לפי תעו"ז

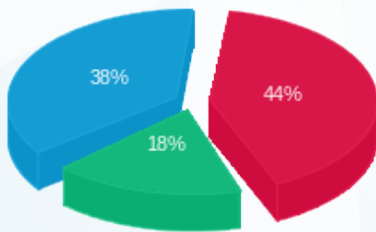

- פסגה (19.64 ₪)
- גבע (8.26 ₪)
- שפל (17.23 ₪)

הסטוריית צריכה בקוט"ש

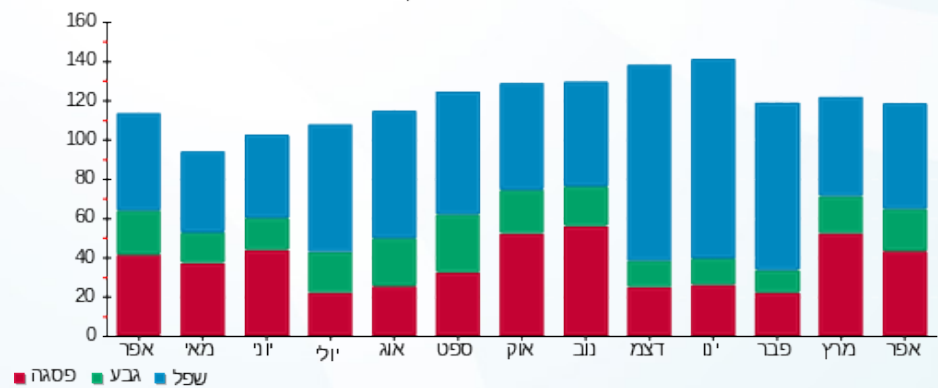



02/05/22

תאריך הפקה:

שם דייר: בניין 106 - דירה 007

30/04/22

תאריך קריאה נוכחית:

שם אתר: מעונות בר אילן

01/04/22

תאריך קריאה קודמת:

לקוח/ה נכבד/ה, אנו מתכבדים להגיש את חישוב צריכת החשמל לתקופה **01/04/22 - 30/04/22**:

דירה 007 - 4 - 16092206 (0x0)

סוג תעריף	סוג צריכה	קריאה קודמת	קריאה נוכחית	סה"כ צריכה בקוט"ש	מחיר לקוט"ש בא"ג	סה"כ לתשלום
פרטי חשבון עבור תאריכים:						
777	פסגה	01/04/22	30/04/22	37.80	46.64	17.63 ₪
778	גבע	1,120.05	1,139.50	19.45	38.61	7.51 ₪
779	שפל	4,293.70	4,341.85	48.15	31.90	15.36 ₪

סה"כ לדייר:

פסגה	גבע	שפל	סה"כ	שיא ביקוש
37.80	19.45	48.15	105.40	98.26
17.63 ₪	7.51 ₪	15.36 ₪	40.50 ₪	

סה"כ צריכה

סה"כ לתשלום

0.00 ₪	תשלום קבוע	
0.00 ₪	תשלום עבור גודל חיבור בKVA (0x0)	
40.50 ₪	סה"כ לתשלום	לא כולל מע"מ

התפלגות חיוב בש"ח לפי תעו"ז

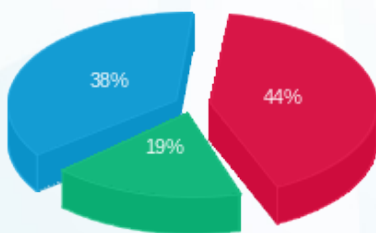

- פסגה (17.63 ₪)
- גבע (7.51 ₪)
- שפל (15.36 ₪)

הסטוריית צריכה בקוט"ש

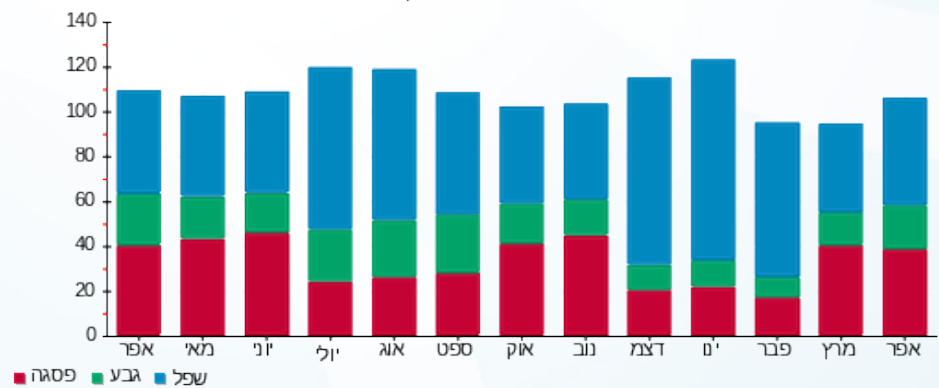



02/05/22

תאריך הפקה:

שם דייר: בניין 106 - דירה 101

30/04/22

תאריך קריאה נוכחית:

שם אתר: מעונות בר אילן

01/04/22

תאריך קריאה קודמת:

לקוח/ה נכבד/ה, אנו מתכבדים להגיש את חישוב צריכת החשמל לתקופה **01/04/22 - 30/04/22**:

בניין 106 - דירה 101 - קומה 1 - 15114170 (0x0)

סוג תעריף	סוג צריכה	קריאה קודמת	קריאה נוכחית	סה"כ צריכה בקוט"ש	מחיר לקוט"ש בא"ג	סה"כ לתשלום
פרטי חשבון עבור תאריכים:						
777	פסגה	01/04/22	30/04/22	47.05	46.64	21.94 ₪
778	גבע	2,700.20	2,739.65	39.45	38.61	15.23 ₪
779	שפל	7,953.45	8,015.20	61.75	31.90	19.70 ₪

סה"כ לדייר:

פסגה	גבע	שפל	סה"כ	שיא ביקוש
47.05	39.45	61.75	148.25	4.31
21.94 ₪	15.23 ₪	19.70 ₪	56.87 ₪	

סה"כ צריכה

סה"כ לתשלום

0.00 ₪	תשלום קבוע	
0.00 ₪	תשלום עבור גודל חיבור בKVA (0x0)	
56.87 ₪	סה"כ לתשלום	לא כולל מע"מ

התפלגות חיוב בש"ח לפי תע"ז

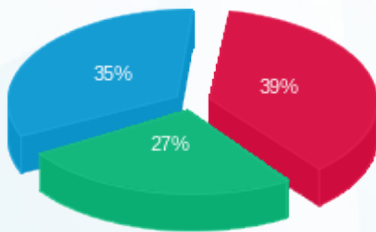

פסגה (21.94 ₪) ■
גבע (15.23 ₪) ■
שפל (19.70 ₪) ■

הסטוריית צריכה בקוט"ש

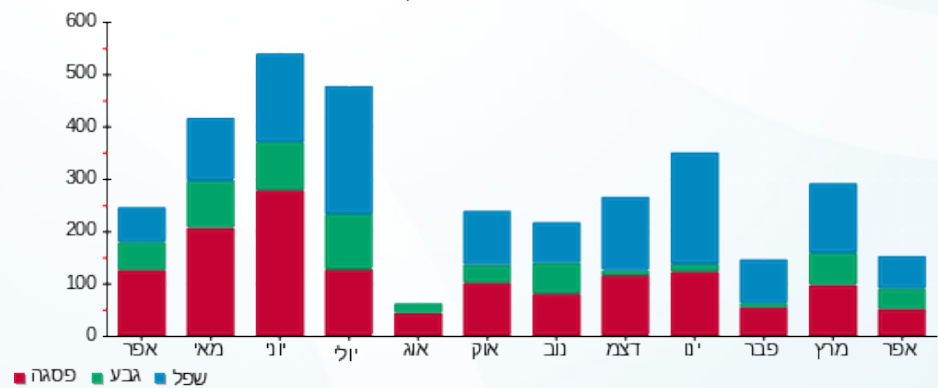



02/05/22

תאריך הפקה:

שם דייר: בנין 106 - דירה 102

30/04/22

תאריך קריאה נוכחית:

שם אתר: מעונות בר אילן

01/04/22

תאריך קריאה קודמת:

לקוח/ה נכבד/ה, אנו מתכבדים להגיש את חישוב צריכת החשמל לתקופה **01/04/22 - 30/04/22**:

בנין 106 - דירה 102 - קומה 1 - 2 - 15114170 (0x0)

סוג תעריף	סוג צריכה	קריאה קודמת	קריאה נוכחית	סה"כ צריכה בקוט"ש	מחיר לקוט"ש בא"ג	סה"כ לתשלום
פרטי חשבון עבור תאריכים:						
777	פסגה	01/04/22	30/04/22	65.05	46.64	30.34 ₪
778	גבע	2,539.30	2,584.85	45.55	38.61	17.59 ₪
779	שפל	5,964.80	6,045.65	80.85	31.90	25.79 ₪

סה"כ לדייר:

פסגה	גבע	שפל	סה"כ	שיא ביקוש
65.05	45.55	80.85	191.45	5.37
₪ 30.34	₪ 17.59	₪ 25.79	₪ 73.72	

סה"כ צריכה

סה"כ לתשלום

₪ 0.00	תשלום קבוע	
₪ 0.00	תשלום עבור גודל חיבור בKVA (0x0)	
₪ 73.72	סה"כ לתשלום	לא כולל מע"מ

התפלגות חיוב בש"ח לפי תע"ז

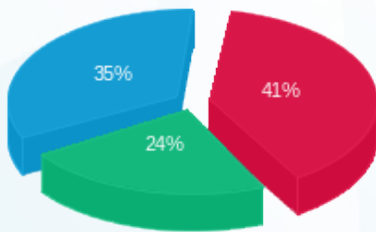

פסגה (₪ 30.34) ■
גבע (₪ 17.59) ■
שפל (₪ 25.79) ■

הסטוריית צריכה בקוט"ש

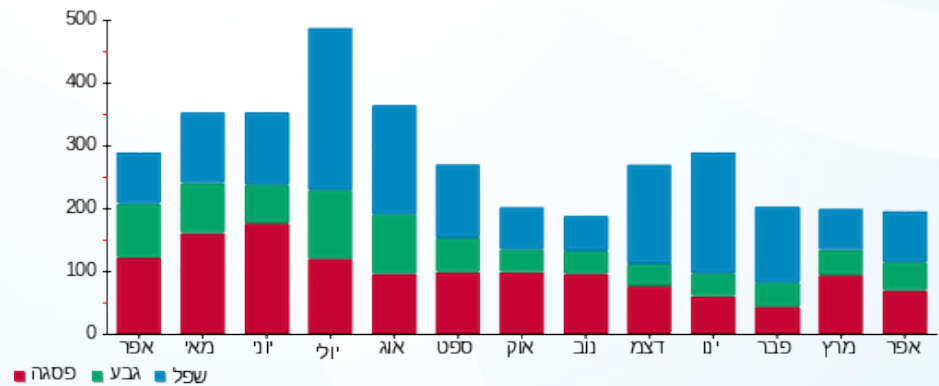

פסגה ■ גבע ■ שפל





02/05/22

תאריך הפקה:

שם דייר: בנין 106 - דירה 103

30/04/22

תאריך קריאה נוכחית:

שם אתר: מעונות בר אילן

01/04/22

תאריך קריאה קודמת:

לקוח/ה נכבד/ה, אנו מתכבדים להגיש את חישוב צריכת החשמל לתקופה **01/04/22 - 30/04/22**:

בנין 106 - דירה 103 - 3 - 15114170(0x0)

סוג תעריף	סוג צריכה	קריאה קודמת	קריאה נוכחית	סה"כ צריכה בקוט"ש	מחיר לקוט"ש בא"ג	סה"כ לתשלום
פרטי חשבון עבור תאריכים:						
777	פסגה	01/04/22	30/04/22	63.15	46.64	29.45 ₪
778	גבע	1,095.45	1,144.95	49.50	38.61	19.11 ₪
779	שפל	2,302.30	2,331.15	28.85	31.90	9.20 ₪

סה"כ לדייר:

פסגה	גבע	שפל	סה"כ	שיא ביקוש
63.15	49.50	28.85	141.50	5.27
29.45 ₪	19.11 ₪	9.20 ₪	57.77 ₪	

סה"כ צריכה

סה"כ לתשלום

0.00 ₪	תשלום קבוע	
0.00 ₪	תשלום עבור גודל חיבור בKVA (0x0)	
57.77 ₪	סה"כ לתשלום	לא כולל מע"מ

התפלגות חיוב בש"ח לפי תעו"ז

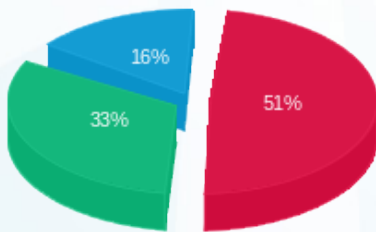

■ פסגה (29.45 ₪)
■ גבע (19.11 ₪)
■ שפל (9.20 ₪)

הסטוריית צריכה בקוט"ש

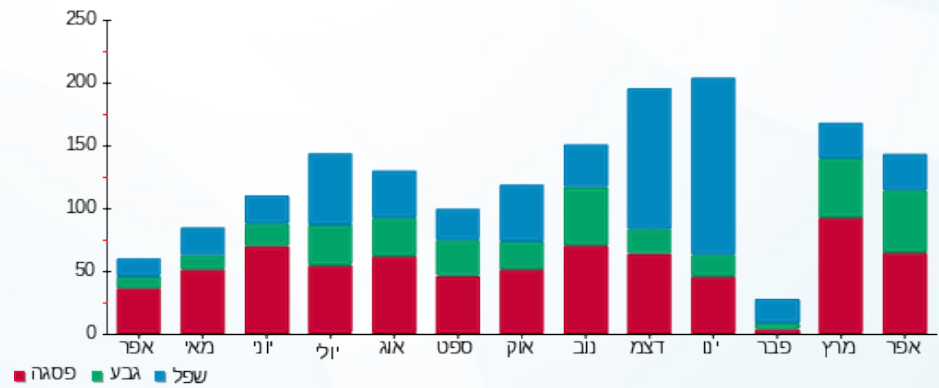

■ פסגה ■ גבע ■ שפל



02/05/22 תאריך הפקה:
 30/04/22 תאריך קריאה נוכחית:
 01/04/22 תאריך קריאה קודמת:

שם דייר: בנין 106 - דירה 104
 שם אתר: מעונות בר אילן

לקוח/ה נכבד/ה, אנו מתכבדים להגיש את חישוב צריכת החשמל לתקופה 01/04/22 - 30/04/22:

בנין 106 - דירה 104 - קומה 1 - 4 - 15114170 (0x0)

סוג תעריף	סוג צריכה	קריאה קודמת	קריאה נוכחית	סה"כ צריכה בקוט"ש	מחיר לקוט"ש בא"ג	סה"כ לתשלום
פרטי חשבון עבור תאריכים:						
777	פסגה	01/04/22	30/04/22	56.40	46.64	26.30 ₪
778	גבע	2,421.25	2,458.35	37.10	38.61	14.32 ₪
779	שפל	6,892.15	6,947.50	55.35	31.90	17.66 ₪

סה"כ לדייר:

פסגה	גבע	שפל	סה"כ	שיא ביקוש
56.40	37.10	55.35	148.85	4.76
26.30 ₪	14.32 ₪	17.66 ₪	58.29 ₪	

סה"כ צריכה
סה"כ לתשלום

0.00 ₪	תשלום קבוע	
0.00 ₪	תשלום עבור גודל חיבור בKVA (0x0)	
58.29 ₪	סה"כ לתשלום	לא כולל מע"מ

התפלגות חיוב בש"ח לפי תעו"ז

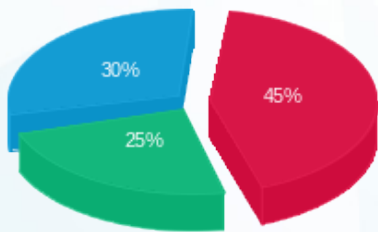

פסגה (26.30 ₪)
 גבע (14.32 ₪)
 שפל (17.66 ₪)

הסטוריית צריכה בקוט"ש

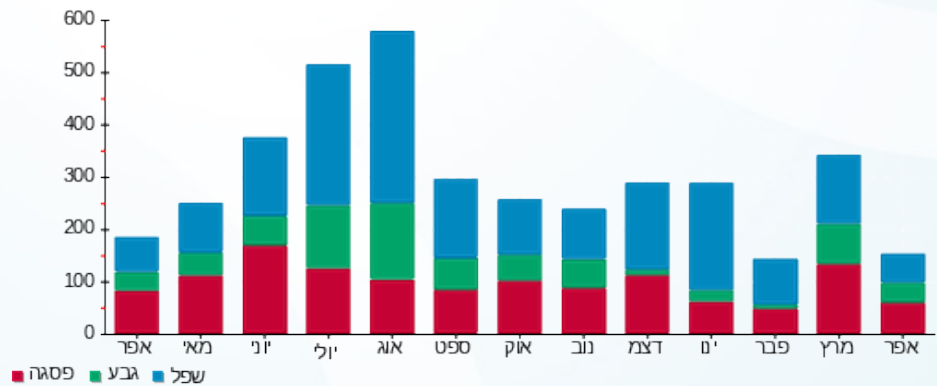



02/05/22

תאריך הפקה:

שם דייר: בנין 106 - דירה 105

30/04/22

תאריך קריאה נוכחית:

שם אתר: מעונות בר אילן

01/04/22

תאריך קריאה קודמת:

לקוח/ה נכבד/ה, אנו מתכבדים להגיש את חישוב צריכת החשמל לתקופה **01/04/22 - 30/04/22**:

בנין 106 - דירה 105 - קומה 1 - 5 - 15114170 (0x0)

סוג תעריף	סוג צריכה	קריאה קודמת	קריאה נוכחית	סה"כ צריכה בקוט"ש	מחיר לקוט"ש בא"ג	סה"כ לתשלום
פרטי חשבון עבור תאריכים:						
777	פסגה	01/04/22	30/04/22	107.90	46.64	50.32 ₪
778	גבע	2,905.30	2,970.40	65.10	38.61	25.14 ₪
779	שפל	8,467.80	8,548.85	81.05	31.90	25.85 ₪

סה"כ לדייר:

פסגה	גבע	שפל	סה"כ	שיא ביקוש
107.90	65.10	81.05	254.05	4.99
₪ 50.32	₪ 25.14	₪ 25.85	₪ 101.31	

סה"כ צריכה

סה"כ לתשלום

₪ 0.00	תשלום קבוע	
₪ 0.00	תשלום עבור גודל חיבור בKVA (0x0)	
₪ 101.31	סה"כ לתשלום	לא כולל מע"מ

התפלגות חיוב בש"ח לפי תעו"ז

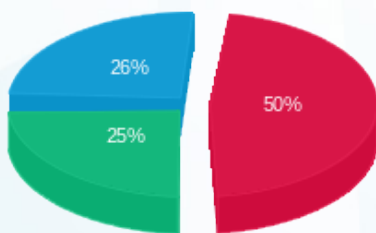

■ פסגה (₪ 50.32)
■ גבע (₪ 25.14)
■ שפל (₪ 25.85)

הסטוריית צריכה בקוט"ש

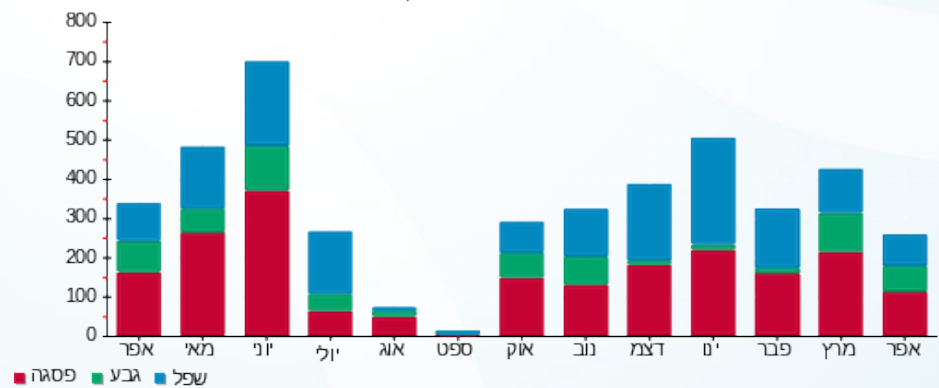



02/05/22

תאריך הפקה:

שם דייר: בניין 106 - דירה 106

30/04/22

תאריך קריאה נוכחית:

שם אתר: מעונות בר אילן

01/04/22

תאריך קריאה קודמת:

לקוח/ה נכבד/ה, אנו מתכבדים להגיש את חישוב צריכת החשמל לתקופה **01/04/22 - 30/04/22**:

בניין 106 - דירה 106 - קומה 001 - 6 - 15114170(0x0)

סוג תעריף	סוג צריכה	קריאה קודמת	קריאה נוכחית	סה"כ צריכה בקוט"ש	מחיר לקוט"ש בא"ג	סה"כ לתשלום
פרטי חשבון עבור תאריכים:						
777	פסגה	01/04/22	30/04/22	98.90	46.64	46.13 ₪
778	גבע	2,074.20	2,098.45	24.25	38.61	9.36 ₪
779	שפל	5,754.10	5,809.90	55.80	31.90	17.80 ₪

סה"כ לדייר:

פסגה	גבע	שפל	סה"כ	שיא ביקוש
98.90	24.25	55.80	178.95	5.03
46.13 ₪	9.36 ₪	17.80 ₪	73.29 ₪	

סה"כ צריכה

סה"כ לתשלום

0.00 ₪	תשלום קבוע	
0.00 ₪	תשלום עבור גודל חיבור בKVA (0x0)	
73.29 ₪	סה"כ לתשלום	לא כולל מע"מ

התפלגות חיוב בש"ח לפי תעו"ז

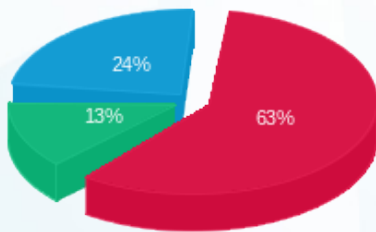

פסגה (46.13 ₪) ■
גבע (9.36 ₪) ■
שפל (17.80 ₪) ■

הסטוריית צריכה בקוט"ש

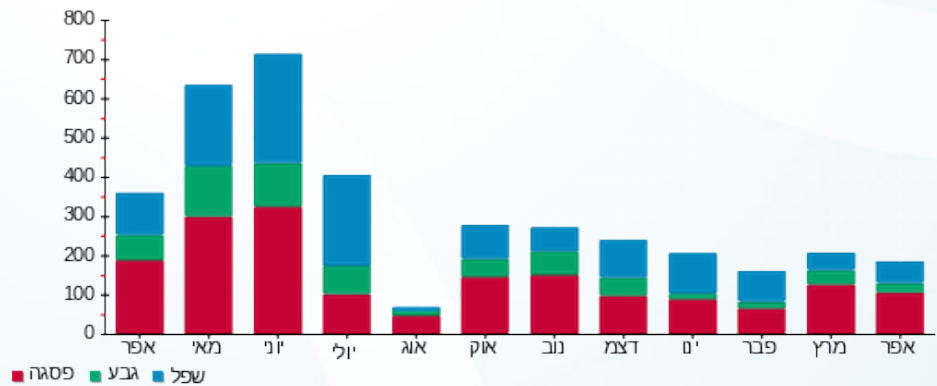



02/05/22

תאריך הפקה:

שם דייר: בניין 106 - דירה 107

30/04/22

תאריך קריאה נוכחית:

שם אתר: מעונות בר אילן

01/04/22

תאריך קריאה קודמת:

לקוח/ה נכבד/ה, אנו מתכבדים להגיש את חישוב צריכת החשמל לתקופה **01/04/22 - 30/04/22**:

בניין 106 - דירה 107 - קומה 1 - 7 - 15114170 (0x0)

סוג תעריף	סוג צריכה	קריאה קודמת	קריאה נוכחית	סה"כ צריכה בקוט"ש	מחיר לקוט"ש בא"ג	סה"כ לתשלום
פרטי חשבון עבור תאריכים:						
777	פסגה	01/04/22	30/04/22	63.55	46.64	29.64 ₪
778	גבע	2,719.10	2,742.55	23.45	38.61	9.05 ₪
779	שפל	8,865.65	8,966.15	100.50	31.90	32.06 ₪

סה"כ לדייר:

פסגה	גבע	שפל	סה"כ	שיא ביקוש
63.55	23.45	100.50	187.50	5.44
29.64 ₪	9.05 ₪	32.06 ₪	70.75 ₪	

סה"כ צריכה

סה"כ לתשלום

0.00 ₪	תשלום קבוע	
0.00 ₪	תשלום עבור גודל חיבור בKVA (0x0)	
70.75 ₪	סה"כ לתשלום	לא כולל מע"מ

התפלגות חיוב בש"ח לפי תע"ז

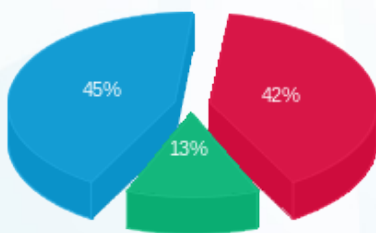

- פסגה (29.64 ₪)
- גבע (9.05 ₪)
- שפל (32.06 ₪)

הסטוריית צריכה בקוט"ש

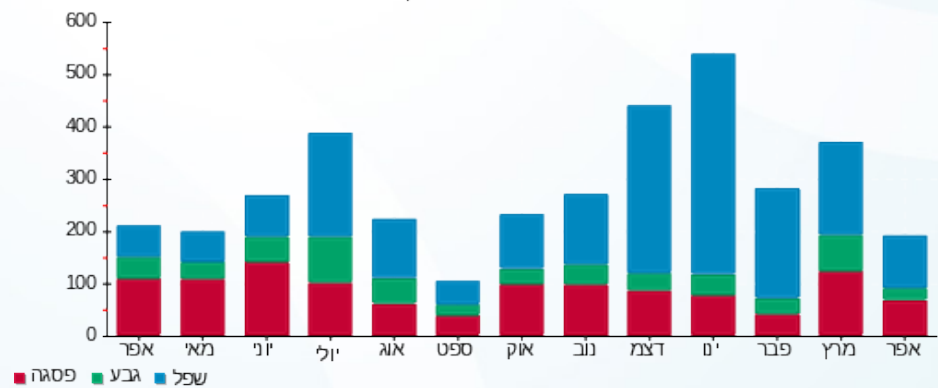

02/05/22 תאריך הפקה:
 30/04/22 תאריך קריאה נוכחית:
 01/04/22 תאריך קריאה קודמת:

שם דייר: בנין 106 - דירה 201
 שם אתר: מעונות בר אילן

לקוח/ה נכבד/ה, אנו מתכבדים להגיש את חישוב צריכת החשמל לתקופה **01/04/22 - 30/04/22**:

בנין 106 - דירה 201 - קומה 2 - 8 - 15114170 (0x0)

סוג תעריף	סוג צריכה	קריאה קודמת	קריאה נוכחית	סה"כ צריכה בקוט"ש	מחיר לקוט"ש בא"ג	סה"כ לתשלום
פרטי חשבון עבור תאריכים:						
777	פסגה	01/04/22	30/04/22	80.00	46.64	37.31 ₪
778	גבע	3,115.10	3,158.80	43.70	38.61	16.87 ₪
779	שפל	7,267.85	7,303.90	36.05	31.90	11.50 ₪

סה"כ לדייר:

פסגה	גבע	שפל	סה"כ	שיא ביקוש
80.00	43.70	36.05	159.75	5.18
₪ 37.31	₪ 16.87	₪ 11.50	₪ 65.68	

סה"כ צריכה
 סה"כ לתשלום

₪ 0.00	תשלום קבוע	
₪ 0.00	תשלום עבור גודל חיבור בKVA (0x0)	
₪ 65.68	סה"כ לתשלום	לא כולל מע"מ

התפלגות חיוב בש"ח לפי תע"ז

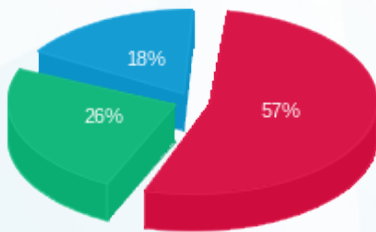

פסגה (₪ 37.31)
 גבע (₪ 16.87)
 שפל (₪ 11.50)

הסטוריית צריכה בקוט"ש

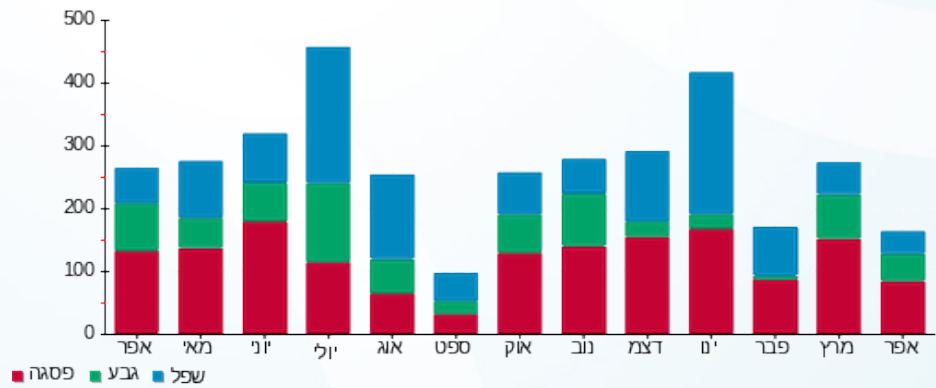

02/05/22 תאריך הפקה:
 30/04/22 תאריך קריאה נוכחית:
 01/04/22 תאריך קריאה קודמת:

שם דייר: בנין 106 - דירה 202
 שם אתר: מעונות בר אילן

לקוח/ה נכבד/ה, אנו מתכבדים להגיש את חישוב צריכת החשמל לתקופה **01/04/22 - 30/04/22**:

בנין 106 - דירה 202 - קומה 2 - 9 - 15114170 (0x0)

סוג תעריף	סוג צריכה	קריאה קודמת	קריאה נוכחית	סה"כ צריכה בקוט"ש	מחיר לקוט"ש בא"ג	סה"כ לתשלום
פרטי חשבון עבור תאריכים:						
777	פסגה	01/04/22	30/04/22	74.25	46.64	34.63 ₪
778	גבע	2,484.55	2,537.05	52.50	38.61	20.27 ₪
779	שפל	6,669.05	6,732.10	63.05	31.90	20.11 ₪

סה"כ לדייר:

פסגה	גבע	שפל	סה"כ	שיא ביקוש
74.25	52.50	63.05	189.80	4.70
₪ 34.63	₪ 20.27	₪ 20.11	₪ 75.01	

סה"כ צריכה
 סה"כ לתשלום

₪ 0.00	תשלום קבוע	
₪ 0.00	תשלום עבור גודל חיבור בKVA (0x0)	
₪ 75.01	סה"כ לתשלום	לא כולל מע"מ

התפלגות חיוב בש"ח לפי תע"ז

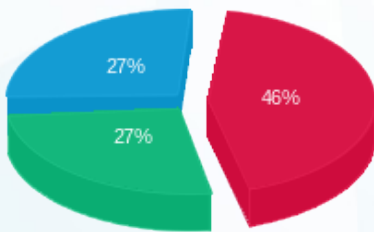

פסגה (₪ 34.63)
 גבע (₪ 20.27)
 שפל (₪ 20.11)

הסטוריית צריכה בקוט"ש

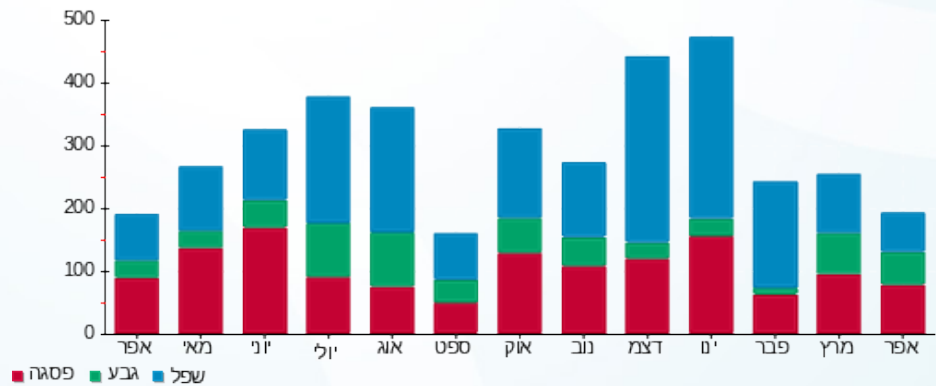



02/05/22

תאריך הפקה:

שם דייר: בנין 106 - דירה 203

30/04/22

תאריך קריאה נוכחית:

שם אתר: מעונות בר אילן

01/04/22

תאריך קריאה קודמת:

לקוח/ה נכבד/ה, אנו מתכבדים להגיש את חישוב צריכת החשמל לתקופה **01/04/22 - 30/04/22**:

בנין 106 - דירה 203 - 10 - 15114170(0x0)

סוג תעריף	סוג צריכה	קריאה קודמת	קריאה נוכחית	סה"כ צריכה בקוט"ש	מחיר לקוט"ש בא"ג	סה"כ לתשלום
פרטי חשבון עבור תאריכים:						
777	פסגה	01/04/22	30/04/22	65.15	46.64	30.39 ₪
778	גבע	1,605.95	1,643.05	37.10	38.61	14.32 ₪
779	שפל	2,898.45	2,940.35	41.90	31.90	13.37 ₪

סה"כ לדייר:

פסגה	גבע	שפל	סה"כ	שיא ביקוש
65.15	37.10	41.90	144.15	4.19
₪ 30.39	₪ 14.32	₪ 13.37	₪ 58.08	

סה"כ צריכה

סה"כ לתשלום

₪ 0.00	תשלום קבוע	
₪ 0.00	תשלום עבור גודל חיבור בKVA (0x0)	
₪ 58.08	סה"כ לתשלום	לא כולל מע"מ

התפלגות חיוב בש"ח לפי תע"ז

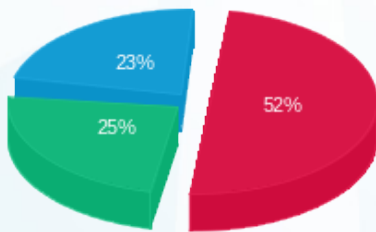

- פסגה (₪ 30.39)
- גבע (₪ 14.32)
- שפל (₪ 13.37)

הסטוריית צריכה בקוט"ש

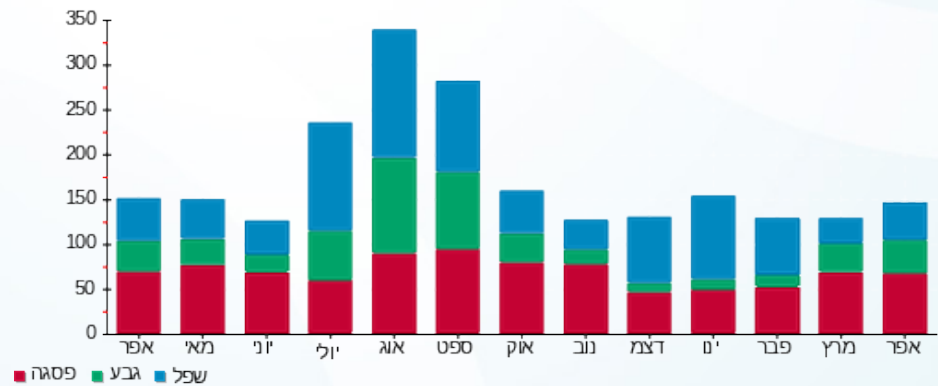

02/05/22 תאריך הפקה:
 30/04/22 תאריך קריאה נוכחית:
 01/04/22 תאריך קריאה קודמת:

שם דייר: בנין 106 - דירה 204
 שם אתר: מעונות בר אילן

לקוח/ה נכבד/ה, אנו מתכבדים להגיש את חישוב צריכת החשמל לתקופה 01/04/22 - 30/04/22:

בנין 106 - דירה 204 - קומה 2 - 11 - 15114170(0x0)

סוג תעריף	סוג צריכה	קריאה קודמת	קריאה נוכחית	סה"כ צריכה בקוט"ש	מחיר לקוט"ש בא"ג	סה"כ לתשלום
פרטי חשבון עבור תאריכים:						
777	פסגה	01/04/22	30/04/22	76.60	46.64	35.73 ₪
778	גבע	3,277.05	3,313.35	36.30	38.61	14.02 ₪
779	שפל	9,187.50	9,252.15	64.65	31.90	20.62 ₪

סה"כ לדייר:

פסגה	גבע	שפל	סה"כ	שיא ביקוש
76.60	36.30	64.65	177.55	4.07
₪ 35.73	₪ 14.02	₪ 20.62	₪ 70.37	

סה"כ צריכה
 סה"כ לתשלום

₪ 0.00	תשלום קבוע	
₪ 0.00	תשלום עבור גודל חיבור בKVA (0x0)	
₪ 70.37	סה"כ לתשלום	לא כולל מע"מ

התפלגות חיוב בש"ח לפי תעו"ז

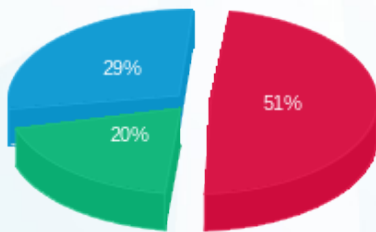

פסגה (₪ 35.73)
 גבע (₪ 14.02)
 שפל (₪ 20.62)

הסטוריית צריכה בקוט"ש

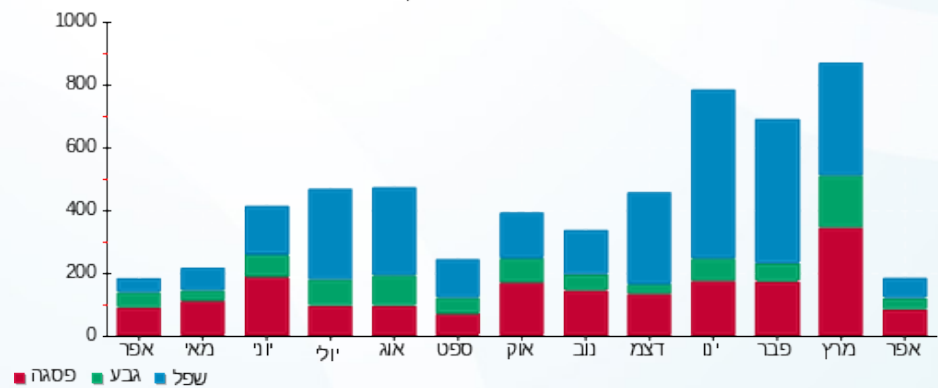



02/05/22

תאריך הפקה:

שם דייר: בנין 106 - דירה 205

30/04/22

תאריך קריאה נוכחית:

שם אתר: מעונות בר אילן

01/04/22

תאריך קריאה קודמת:

לקוח/ה נכבד/ה, אנו מתכבדים להגיש את חישוב צריכת החשמל לתקופה **01/04/22 - 30/04/22**:

בנין 106 - דירה 205 - קומה 2 - 12 - 15114170(0x0)

סוג תעריף	סוג צריכה	קריאה קודמת	קריאה נוכחית	סה"כ צריכה בקוט"ש	מחיר לקוט"ש בא"ג	סה"כ לתשלום
פרטי חשבון עבור תאריכים:						
777	פסגה	01/04/22	30/04/22	104.50	46.64	48.74 ₪
778	גבע	3,225.25	3,250.25	25.00	38.61	9.65 ₪
779	שפל	7,362.55	7,408.50	45.95	31.90	14.66 ₪

סה"כ לדייר:

פסגה	גבע	שפל	סה"כ	שיא ביקוש
104.50	25.00	45.95	175.45	4.75
₪ 48.74	₪ 9.65	₪ 14.66	₪ 73.05	

סה"כ צריכה

סה"כ לתשלום

₪ 0.00	תשלום קבוע	
₪ 0.00	תשלום עבור גודל חיבור בKVA (0x0)	
₪ 73.05	סה"כ לתשלום	לא כולל מע"מ

התפלגות חיוב בש"ח לפי תע"ז

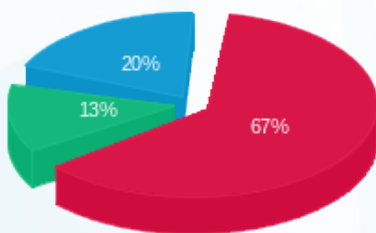

- פסגה (₪ 48.74)
- גבע (₪ 9.65)
- שפל (₪ 14.66)

הסטוריית צריכה בקוט"ש

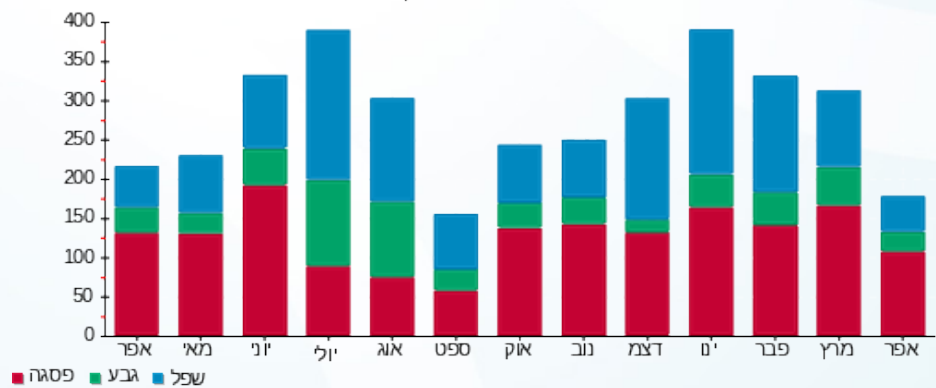



02/05/22

תאריך הפקה:

שם דייר: בנין 106 - דירה 206

30/04/22

תאריך קריאה נוכחית:

שם אתר: מעונות בר אילן

01/04/22

תאריך קריאה קודמת:

לקוח/ה נכבד/ה, אנו מתכבדים להגיש את חישוב צריכת החשמל לתקופה **01/04/22 - 30/04/22**:

בנין 106 - דירה 206 - 13 - 15114170(0x0)

סוג תעריף	סוג צריכה	קריאה קודמת	קריאה נוכחית	סה"כ צריכה בקוט"ש	מחיר לקוט"ש בא"ג	סה"כ לתשלום
פרטי חשבון עבור תאריכים:						
777	פסגה	01/04/22	30/04/22	76.10	46.64	35.49 ₪
778	גבע	3,089.70	3,150.35	60.65	38.61	23.42 ₪
779	שפל	8,329.25	8,428.35	99.10	31.90	31.61 ₪

סה"כ לדייר:

פסגה	גבע	שפל	סה"כ	שיא ביקוש
76.10	60.65	99.10	235.85	4.10
₪ 35.49	₪ 23.42	₪ 31.61	₪ 90.52	

סה"כ צריכה

סה"כ לתשלום

₪ 0.00	תשלום קבוע	
₪ 0.00	תשלום עבור גודל חיבור בKVA (0x0)	
₪ 90.52	סה"כ לתשלום	לא כולל מע"מ

התפלגות חיוב בש"ח לפי תע"ז

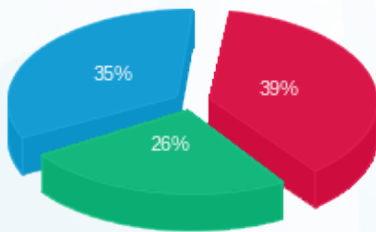

- פסגה (₪ 35.49)
- גבע (₪ 23.42)
- שפל (₪ 31.61)

הסטוריית צריכה בקוט"ש

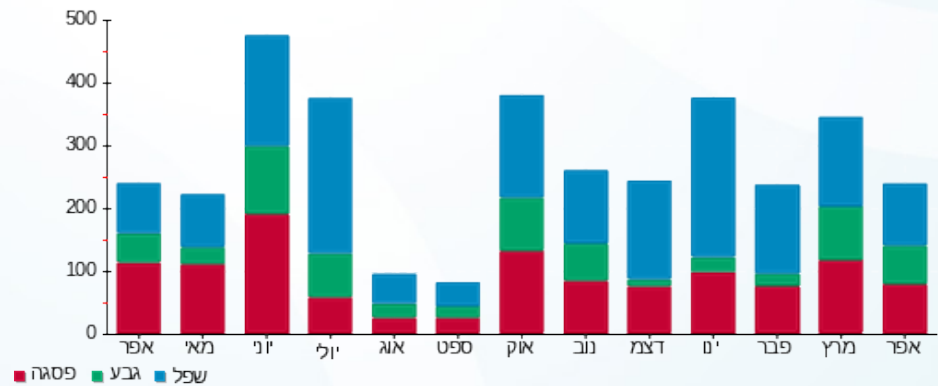



02/05/22

תאריך הפקה:

שם דייר: בנין 106 - דירה 207

30/04/22

תאריך קריאה נוכחית:

שם אתר: מעונות בר אילן

01/04/22

תאריך קריאה קודמת:

לקוח/ה נכבד/ה, אנו מתכבדים להגיש את חישוב צריכת החשמל לתקופה **01/04/22 - 30/04/22**:

בנין 106 - דירה 207 - 14 - 15114170(0x0)

סוג תעריף	סוג צריכה	קריאה קודמת	קריאה נוכחית	סה"כ צריכה בקוט"ש	מחיר לקוט"ש בא"ג	סה"כ לתשלום
פרטי חשבון עבור תאריכים:						
777	פסגה	01/04/22	30/04/22	90.15	46.64	42.05 ₪
778	גבע	3,423.85	3,467.35	43.50	38.61	16.80 ₪
779	שפל	8,800.00	8,880.70	80.70	31.90	25.74 ₪

סה"כ לדייר:

פסגה	גבע	שפל	סה"כ	שיא ביקוש
90.15	43.50	80.70	214.35	5.49
₪ 42.05	₪ 16.80	₪ 25.74	₪ 84.58	

סה"כ צריכה

סה"כ לתשלום

₪ 0.00	תשלום קבוע	
₪ 0.00	תשלום עבור גודל חיבור בKVA (0x0)	
₪ 84.58	סה"כ לתשלום	לא כולל מע"מ

התפלגות חיוב בש"ח לפי תעו"ז

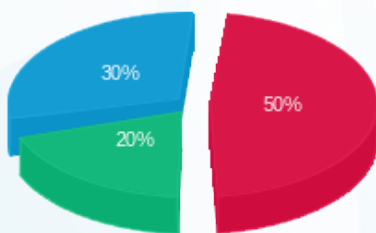

- פסגה (₪ 42.05)
- גבע (₪ 16.80)
- שפל (₪ 25.74)

הסטוריית צריכה בקוט"ש

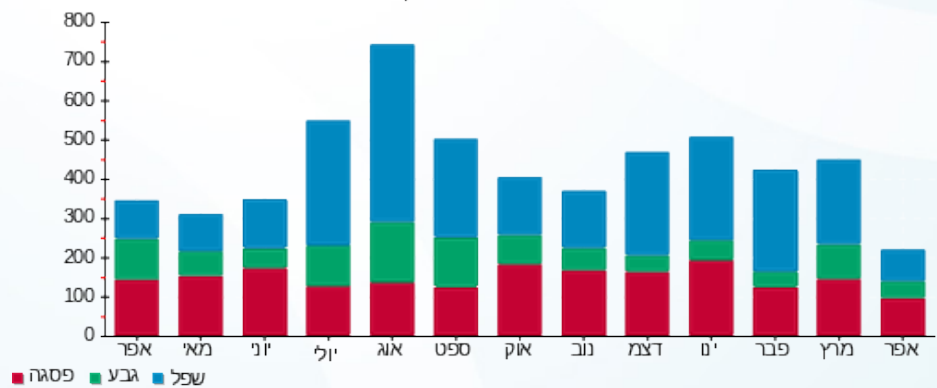



02/05/22

תאריך הפקה:

שם דייר: בנין 106 - דירה 801

30/04/22

תאריך קריאה נוכחית:

שם אתר: מעונות בר אילן

01/04/22

תאריך קריאה קודמת:

לקוח/ה נכבד/ה, אנו מתכבדים להגיש את חישוב צריכת החשמל לתקופה **01/04/22 - 30/04/22**:

בנין 106 - דירה 801 - 6 - 16226468(0x0)

סוג תעריף	סוג צריכה	קריאה קודמת	קריאה נוכחית	סה"כ צריכה בקוט"ש	מחיר לקוט"ש בא"ג	סה"כ לתשלום
פרטי חשבון עבור תאריכים:						
777	פסגה	01/04/22	30/04/22	75.85	46.64	35.38 ₪
778	גבע	2,140.00	2,176.75	36.75	38.61	14.19 ₪
779	שפל	4,956.40	5,065.15	108.75	31.90	34.69 ₪

סה"כ לדייר:

פסגה	גבע	שפל	סה"כ	שיא ביקוש
75.85	36.75	108.75	221.35	4.49
₪ 35.38	₪ 14.19	₪ 34.69	₪ 84.26	

סה"כ צריכה

סה"כ לתשלום

₪ 0.00	תשלום קבוע	
₪ 0.00	תשלום עבור גודל חיבור בKVA (0x0)	
₪ 84.26	סה"כ לתשלום	לא כולל מע"מ

התפלגות חיוב בש"ח לפי תע"ז

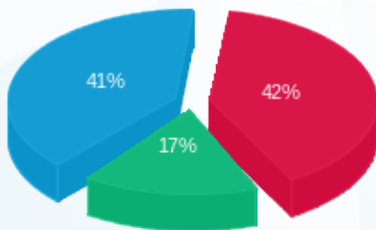

פסגה (₪ 35.38) ■
 גבע (₪ 14.19) ■
 שפל (₪ 34.69) ■

הסטוריית צריכה בקוט"ש

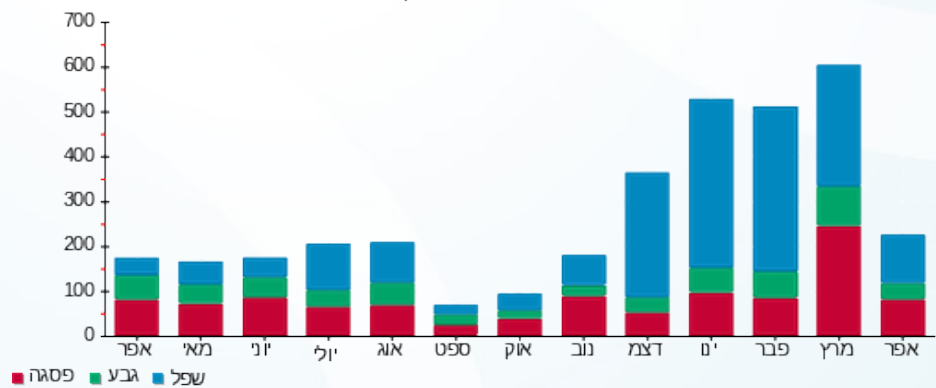

02/05/22 תאריך הפקה:
 30/04/22 תאריך קריאה נוכחית:
 01/04/22 תאריך קריאה קודמת:

שם דייר: בנין 106 - דירה 802
 שם אתר: מעונות בר אילן

לקוח/ה נכבד/ה, אנו מתכבדים להגיש את חישוב צריכת החשמל לתקופה **01/04/22 - 30/04/22**:

בנין 106 - דירה 802 - 8 - 16226468(0x0)

סוג תעריף	סוג צריכה	קריאה קודמת	קריאה נוכחית	סה"כ צריכה בקוט"ש	מחיר לקוט"ש בא"ג	סה"כ לתשלום
פרטי חשבון עבור תאריכים:						
777	פסגה	01/04/22	30/04/22	36.35	46.64	16.95 ₪
778	גבע	1,226.20	1,251.30	25.10	38.61	9.69 ₪
779	שפל	3,632.35	3,710.90	78.55	31.90	25.06 ₪

סה"כ לדייר:

פסגה	גבע	שפל	סה"כ	שיא ביקוש
36.35	25.10	78.55	140.00	4.23
16.95 ₪	9.69 ₪	25.06 ₪	51.70 ₪	

סה"כ צריכה
 סה"כ לתשלום

0.00 ₪	תשלום קבוע	
0.00 ₪	תשלום עבור גודל חיבור בKVA (0x0)	
51.70 ₪	סה"כ לתשלום	לא כולל מע"מ

התפלגות חיוב בש"ח לפי תעו"ז

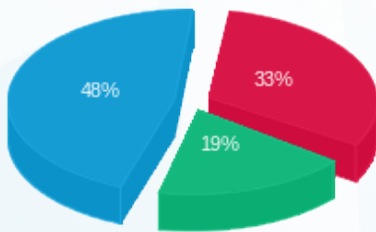

פסגה (16.95 ₪) 48%
 גבע (9.69 ₪) 33%
 שפל (25.06 ₪) 19%

הסטוריית צריכה בקוט"ש

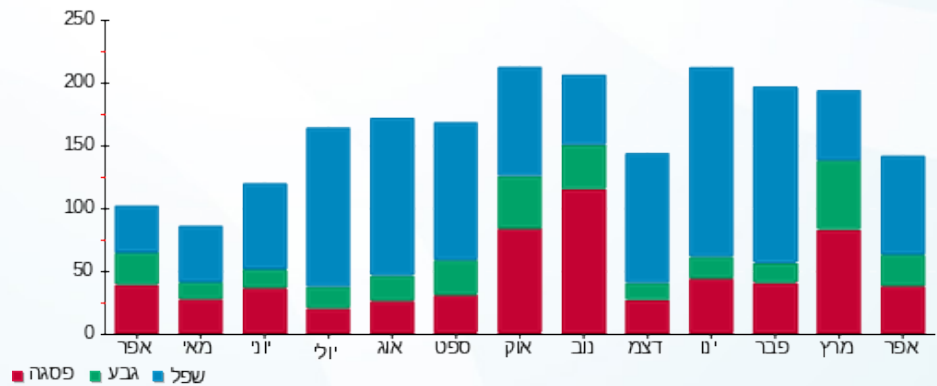



02/05/22

תאריך הפקה:

שם דייר: בנין 106 - דירה 803

30/04/22

תאריך קריאה נוכחית:

שם אתר: מעונות בר אילן

01/04/22

תאריך קריאה קודמת:

לקוח/ה נכבד/ה, אנו מתכבדים להגיש את חישוב צריכת החשמל לתקופה **01/04/22 - 30/04/22**:

בנין 106 - דירה 803 - 7 - 16226468(0x0)

סוג תעריף	סוג צריכה	קריאה קודמת	קריאה נוכחית	סה"כ צריכה בקוט"ש	מחיר לקוט"ש בא"ג	סה"כ לתשלום
פרטי חשבון עבור תאריכים:						
777	פסגה	01/04/22	30/04/22	46.30	46.64	2,310.20
778	גבע	1,266.50	1,298.35	31.85	38.61	2,263.90
779	שפל	3,716.80	3,746.15	29.35	31.90	2,266.50

סה"כ לדייר:

פסגה	גבע	שפל	סה"כ	שיא ביקוש
46.30	31.85	29.35	107.50	4.58
21.59	12.30	9.36	43.25	

סה"כ צריכה

סה"כ לתשלום

0.00	תשלום קבוע	0.00
0.00	תשלום עבור גודל חיבור בKVA (0x0)	
43.25	סה"כ לתשלום	לא כולל מע"מ

התפלגות חיוב בש"ח לפי תע"ז

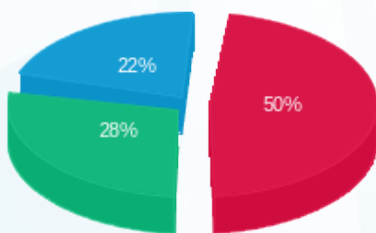

- פסגה (21.59)
- גבע (12.30)
- שפל (9.36)

הסטוריית צריכה בקוט"ש

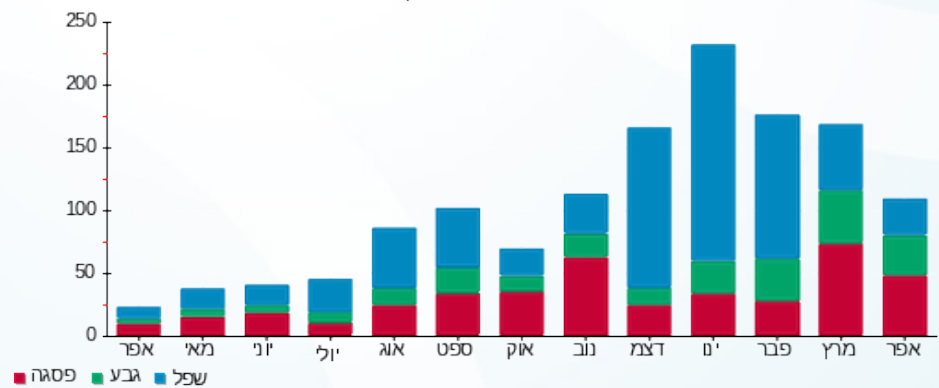

- פסגה
- גבע
- שפל





02/05/22

תאריך הפקה:

שם דייר: בנין 106 - דירה 804

30/04/22

תאריך קריאה נוכחית:

שם אתר: מעונות בר אילן

01/04/22

תאריך קריאה קודמת:

לקוח/ה נכבד/ה, אנו מתכבדים להגיש את חישוב צריכת החשמל לתקופה **01/04/22 - 30/04/22**:

בנין 106 - דירה 804 - 9 - 16226468(0x0)

סוג תעריף	סוג צריכה	קריאה קודמת	קריאה נוכחית	סה"כ צריכה בקוט"ש	מחיר לקוט"ש בא"ג	סה"כ לתשלום
פרטי חשבון עבור תאריכים:						
777	פסגה	01/04/22	30/04/22	46.20	46.64	21.55 ₪
778	גבע	1,264.45	1,286.00	21.55	38.61	8.32 ₪
779	שפל	3,330.95	3,391.95	61.00	31.90	19.46 ₪

סה"כ לדייר:

פסגה	גבע	שפל	סה"כ	שיא ביקוש
46.20	21.55	61.00	128.75	4.20
19.46 ₪	8.32 ₪	19.46 ₪	49.33 ₪	

סה"כ צריכה

סה"כ לתשלום

0.00 ₪	תשלום קבוע	
0.00 ₪	תשלום עבור גודל חיבור בKVA (0x0)	
49.33 ₪	סה"כ לתשלום	לא כולל מע"מ

התפלגות חיוב בש"ח לפי תעו"ז

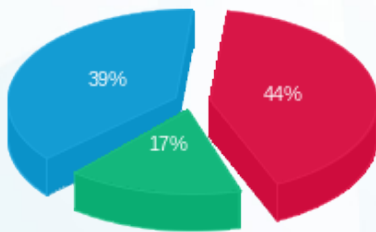

■ פסגה (21.55 ₪)
■ גבע (8.32 ₪)
■ שפל (19.46 ₪)

הסטוריית צריכה בקוט"ש

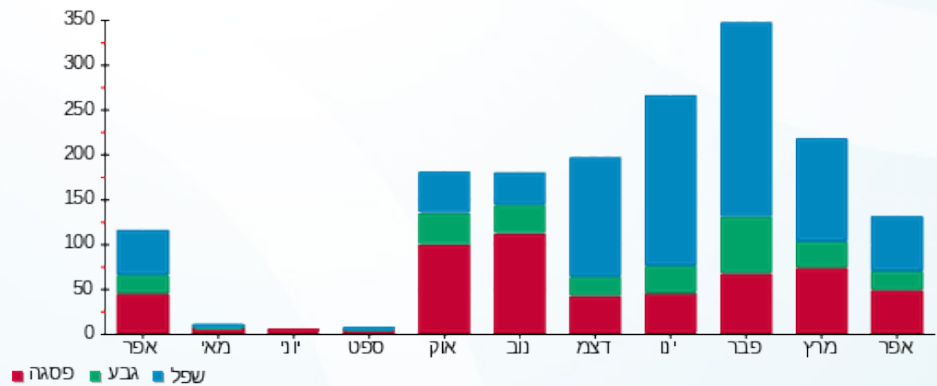

■ פסגה ■ גבע ■ שפל





02/05/22

תאריך הפקה:

שם דייר: בנין 106 - דירה 805

30/04/22

תאריך קריאה נוכחית:

שם אתר: מעונות בר אילן

01/04/22

תאריך קריאה קודמת:

לקוח/ה נכבד/ה, אנו מתכבדים להגיש את חישוב צריכת החשמל לתקופה **01/04/22 - 30/04/22**:

בנין 106 - דירה 805 - 5 - 16226468(0x0)

סה"כ לתשלום	מחיר לקוט"ש בא"ג	סה"כ צריכה בקוט"ש	קריאה נוכחית	קריאה קודמת	סוג צריכה	סוג תעריף
			30/04/22	01/04/22		פרטי חשבון עבור תאריכים:
₪ 31.46	46.64	67.45	2,916.00	2,848.55	פסגה	777
₪ 19.69	38.61	51.00	1,975.35	1,924.35	גבע	778
₪ 15.84	31.90	49.65	5,096.15	5,046.50	שפל	779

סה"כ לדייר:

שיא ביקוש	סה"כ	שפל	גבע	פסגה
5.10	168.10	49.65	51.00	67.45
	₪ 66.99	₪ 15.84	₪ 19.69	₪ 31.46

סה"כ צריכה

סה"כ לתשלום

₪ 0.00	תשלום קבוע	
₪ 0.00	תשלום עבור גודל חיבור בKVA (0x0)	
₪ 66.99	סה"כ לתשלום	לא כולל מע"מ

התפלגות חיוב בש"ח לפי תעו"ז

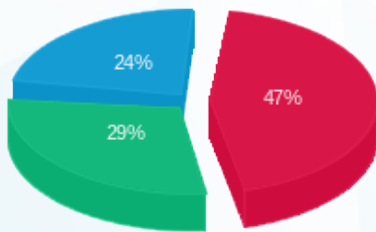

■ פסגה (₪ 31.46)
■ גבע (₪ 19.69)
■ שפל (₪ 15.84)

הסטוריית צריכה בקוט"ש

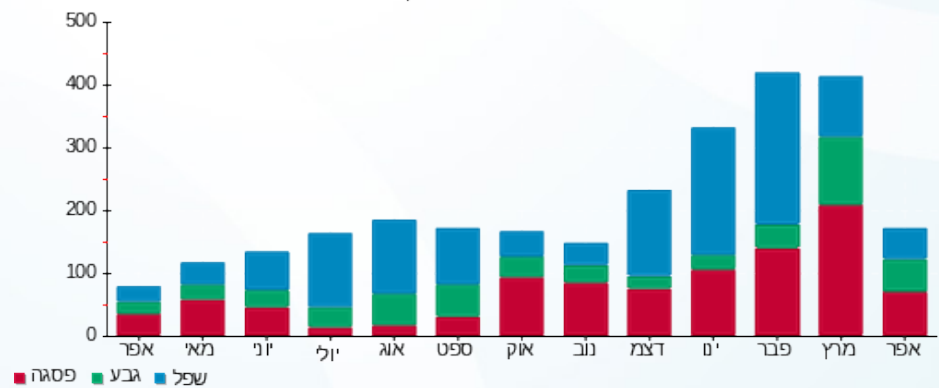

■ פסגה ■ גבע ■ שפל





02/05/22

תאריך הפקה:

שם דייר: בנין 106 - דירה 806

30/04/22

תאריך קריאה נוכחית:

שם אתר: מעונות בר אילן

01/04/22

תאריך קריאה קודמת:

לקוח/ה נכבד/ה, אנו מתכבדים להגיש את חישוב צריכת החשמל לתקופה **01/04/22 - 30/04/22**:

בנין 106 - דירה 806 - 4 - 16226468(0x0)

סוג תעריף	סוג צריכה	קריאה קודמת	קריאה נוכחית	סה"כ צריכה בקוט"ש	מחיר לקוט"ש בא"ג	סה"כ לתשלום
פרטי חשבון עבור תאריכים:						
777	פסגה	01/04/22	30/04/22	81.20	46.64	37.87 ₪
778	גבע	2,524.95	2,561.20	36.25	38.61	14.00 ₪
779	שפל	6,142.05	6,227.55	85.50	31.90	27.27 ₪

סה"כ לדייר:

פסגה	גבע	שפל	סה"כ	שיא ביקוש
81.20	36.25	85.50	202.95	4.09
₪ 37.87	₪ 14.00	₪ 27.27	₪ 79.14	

סה"כ צריכה

סה"כ לתשלום

₪ 0.00	תשלום קבוע	
₪ 0.00	תשלום עבור גודל חיבור בKVA (0x0)	
₪ 79.14	סה"כ לתשלום	לא כולל מע"מ

התפלגות חיוב בש"ח לפי תע"ז

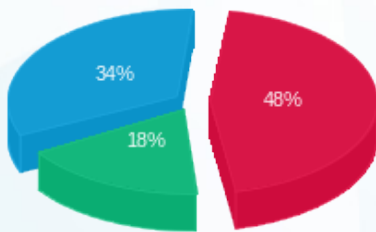

פסגה (₪ 37.87)
גבע (₪ 14.00)
שפל (₪ 27.27)

הסטוריית צריכה בקוט"ש

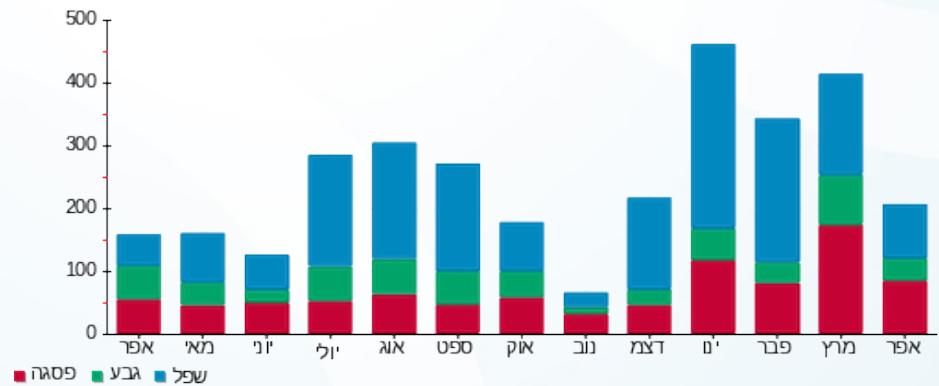



02/05/22

תאריך הפקה:

שם דייר: בנין 106 - דירה 807

30/04/22

תאריך קריאה נוכחית:

שם אתר: מעונות בר אילן

01/04/22

תאריך קריאה קודמת:

לקוח/ה נכבד/ה, אנו מתכבדים להגיש את חישוב צריכת החשמל לתקופה 01/04/22 - 30/04/22:

בנין 106 - דירה 807 - 3 - 16226468(0x0)

סוג תעריף	סוג צריכה	קריאה קודמת	קריאה נוכחית	סה"כ צריכה בקוט"ש	מחיר לקוט"ש בא"ג	סה"כ לתשלום
פרטי חשבון עבור תאריכים:						
777	פסגה	01/04/22	30/04/22	29.55	46.64	13.78 ₪
778	גבע	1,291.95	1,309.15	17.20	38.61	6.64 ₪
779	שפל	2,765.85	2,786.55	20.70	31.90	6.60 ₪

סה"כ לדייר:

פסגה	גבע	שפל	סה"כ	שיא ביקוש
29.55	17.20	20.70	67.45	2.83
13.78 ₪	6.64 ₪	6.60 ₪	27.03 ₪	

סה"כ צריכה

סה"כ לתשלום

0.00 ₪	תשלום קבוע	
0.00 ₪	תשלום עבור גודל חיבור בKVA (0x0)	
27.03 ₪	סה"כ לתשלום	לא כולל מע"מ

התפלגות חיוב בש"ח לפי תע"ז

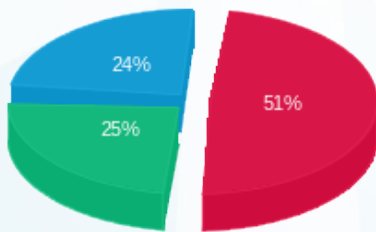

- פסגה (13.78 ₪)
- גבע (6.64 ₪)
- שפל (6.60 ₪)

הסטוריית צריכה בקוט"ש

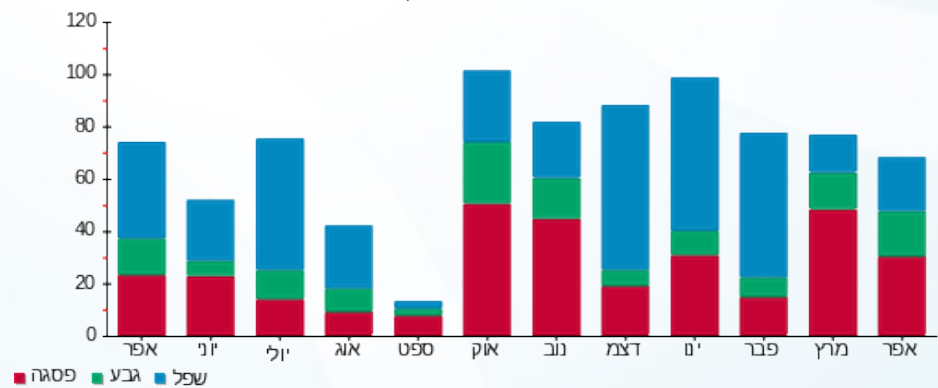

- פסגה
- גבע
- שפל





02/05/22

תאריך הפקה:

שם דייר: בנין 106 - דירה 808

30/04/22

תאריך קריאה נוכחית:

שם אתר: מעונות בר אילן

01/04/22

תאריך קריאה קודמת:

לקוח/ה נכבד/ה, אנו מתכבדים להגיש את חישוב צריכת החשמל לתקופה **01/04/22 - 30/04/22**:

בנין 106 - דירה 808 - 2 - 16226468(0x0)

סוג תעריף	סוג צריכה	קריאה קודמת	קריאה נוכחית	סה"כ צריכה בקוט"ש	מחיר לקוט"ש בא"ג	סה"כ לתשלום
פרטי חשבון עבור תאריכים:						
777	פסגה	01/04/22	30/04/22	19.35	46.64	9.02 ₪
778	גבע	2,234.00	2,242.40	8.40	38.61	3.24 ₪
779	שפל	4,931.60	4,947.70	16.10	31.90	5.14 ₪

סה"כ לדייר:

פסגה	גבע	שפל	סה"כ	שיא ביקוש
19.35	8.40	16.10	43.85	3.23
9.02 ₪	3.24 ₪	5.14 ₪	17.40 ₪	

סה"כ צריכה

סה"כ לתשלום

0.00 ₪	תשלום קבוע	
0.00 ₪	תשלום עבור גודל חיבור בKVA (0x0)	
17.40 ₪	סה"כ לתשלום	לא כולל מע"מ

התפלגות חיוב בש"ח לפי תע"ז

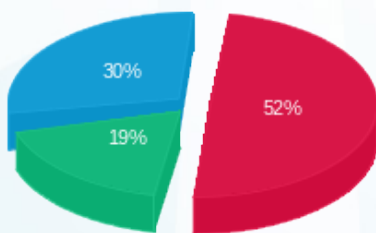

■ פסגה (9.02 ₪)
■ גבע (3.24 ₪)
■ שפל (5.14 ₪)

הסטוריית צריכה בקוט"ש

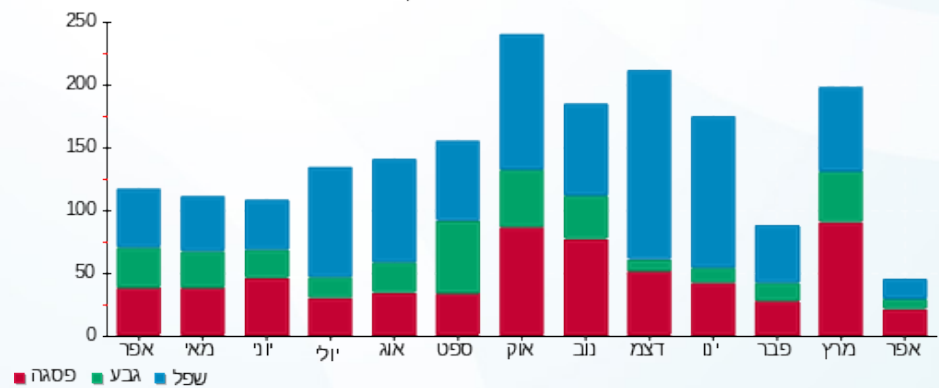

■ פסגה ■ גבע ■ שפל





02/05/22

תאריך הפקה:

שם דייר: בנין 106 - דירה 809

30/04/22

תאריך קריאה נוכחית:

שם אתר: מעונות בר אילן

01/04/22

תאריך קריאה קודמת:

לקוח/ה נכבד/ה, אנו מתכבדים להגיש את חישוב צריכת החשמל לתקופה 01/04/22 - 30/04/22:

בנין 106 - דירה 809 - 1 - 16226468(0x0)

סוג תעריף	סוג צריכה	קריאה קודמת	קריאה נוכחית	סה"כ צריכה בקוט"ש	מחיר לקוט"ש בא"ג	סה"כ לתשלום
פרטי חשבון עבור תאריכים:						
777	פסגה	01/04/22	30/04/22	62.95	46.64	29.36 ₪
778	גבע	1,174.85	1,243.75	68.90	38.61	26.60 ₪
779	שפל	3,353.35	3,406.10	52.75	31.90	16.83 ₪

סה"כ לדייר:

פסגה	גבע	שפל	סה"כ	שיא ביקוש
62.95	68.90	52.75	184.60	4.29
29.36 ₪	26.60 ₪	16.83 ₪	72.79 ₪	

סה"כ צריכה

סה"כ לתשלום

0.00 ₪	תשלום קבוע	
0.00 ₪	תשלום עבור גודל חיבור בKVA (0x0)	
72.79 ₪	סה"כ לתשלום	לא כולל מע"מ

התפלגות חיוב בש"ח לפי תעו"ז

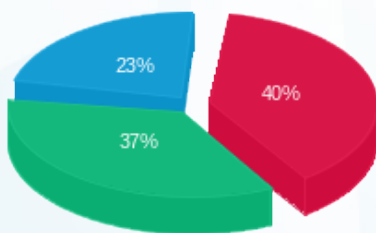

■ פסגה (29.36 ₪)
■ גבע (26.60 ₪)
■ שפל (16.83 ₪)

הסטוריית צריכה בקוט"ש

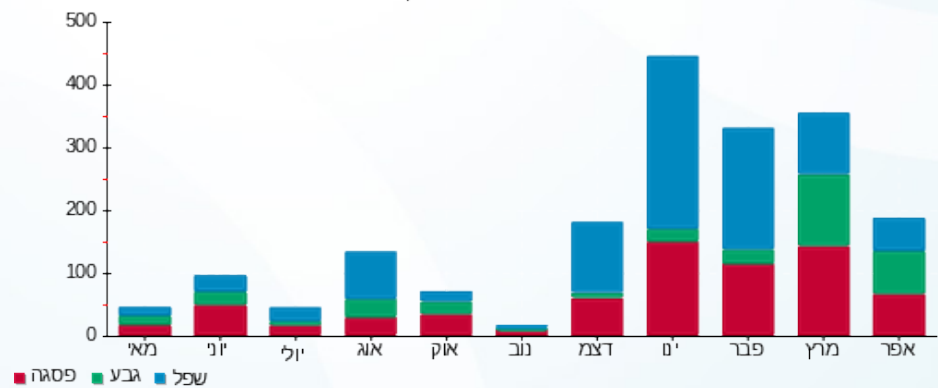



02/05/22

תאריך הפקדה:

שם דייר: בניין 106- מייבש כביסה

30/04/22

תאריך קריאה נוכחית:

שם אתר: מעונות בר אילן

01/04/22

תאריך קריאה קודמת:

לקוח/ה נכבד/ה, אנו מתכבדים להגיש את חישוב צריכת החשמל לתקופה 01/04/22 - 30/04/22:

בניין 106- מייבש כביסה - 1 - 20281532(3x16)

סוג תעריף	סוג צריכה	קריאה קודמת	קריאה נוכחית	סה"כ צריכה בקוט"ש	מחיר לקוט"ש בא"ג	סה"כ לתשלום
פרטי חשבון עבור תאריכים:						
777	פסגה	01/04/22	30/04/22	3.60	46.64	1.68 ₪
778	גבע	8.00	21.50	13.50	38.61	5.21 ₪
779	שפל	14.00	15.00	1.00	31.90	0.32 ₪

סה"כ לדיר:

פסגה	גבע	שפל	סה"כ	שיא ביקוש
3.60	13.50	1.00	18.10	3.61
1.68 ₪	5.21 ₪	0.32 ₪	7.21 ₪	

סה"כ צריכה

סה"כ לתשלום

0.00 ₪	תשלום קבוע	
2.84 ₪	תשלום עבור גודל חיבור בKVA (3x16)	
10.05 ₪	סה"כ לתשלום	לא כולל מע"מ

התפלגות חיוב בש"ח לפי תע"ז

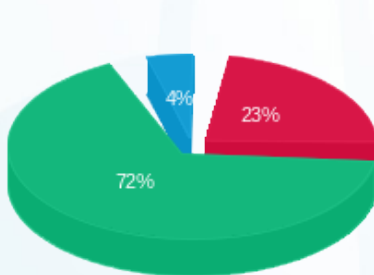

- פסגה (1.68 ₪)
- גבע (5.21 ₪)
- שפל (0.32 ₪)

הסטוריית צריכה בקוט"ש

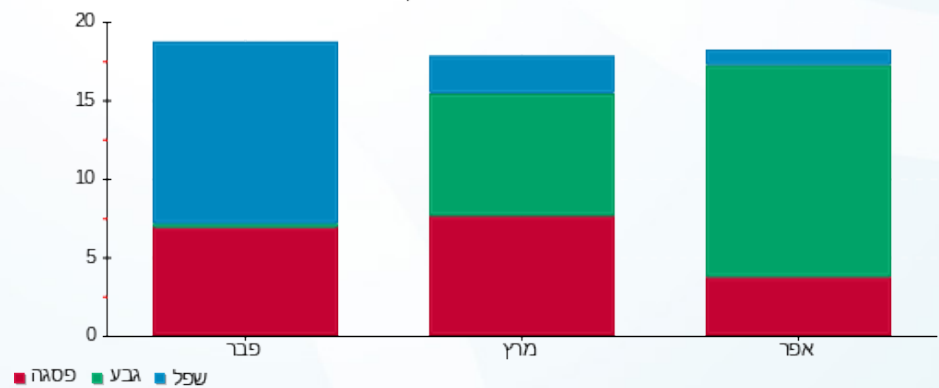



02/05/22

תאריך הפקדה:

שם דייר: בניין 106 - מכונת כביסה

30/04/22

תאריך קריאה נוכחית:

שם אתר: מעונות בר אילן

01/04/22

תאריך קריאה קודמת:

לקוח/ה נכבד/ה, אנו מתכבדים להגיש את חישוב צריכת החשמל לתקופה 01/04/22 - 30/04/22:

בניין 106 - מכונת כביסה - 1 - 20281641(3x16)

סוג תעריף	סוג צריכה	קריאה קודמת	קריאה נוכחית	סה"כ צריכה בקוט"ש	מחיר לקוט"ש בא"ג	סה"כ לתשלום
פרטי חשבון עבור תאריכים:						
777	פסגה	01/04/22	30/04/22	5.80	46.64	2.71 ₪
778	גבע	3.70	5.90	2.20	38.61	0.85 ₪
779	שפל	10.80	13.30	2.50	31.90	0.80 ₪

סה"כ לדייר:

פסגה	גבע	שפל	סה"כ	שיא ביקוש
5.80	2.20	2.50	10.50	0.35
2.71 ₪	0.85 ₪	0.80 ₪	4.35 ₪	

סה"כ צריכה

סה"כ לתשלום

0.00 ₪	תשלום קבוע	
2.84 ₪	תשלום עבור גודל חיבור בKVA (3x16)	
7.19 ₪	סה"כ לתשלום	לא כולל מע"מ

התפלגות חיוב בש"ח לפי תעו"ז

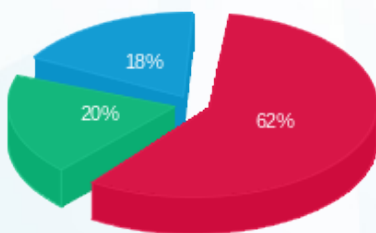

פסגה (2.71 ₪) 62%
גבע (0.85 ₪) 20%
שפל (0.80 ₪) 18%

הסטוריית צריכה בקוט"ש

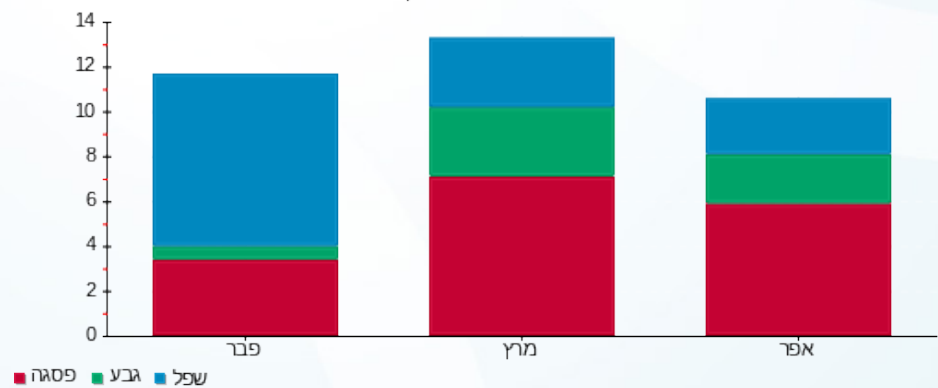

פסגה גבע שפל





02/05/22

תאריך הפקה:

שם דייר: בניין 108 - דירה 001

30/04/22

תאריך קריאה נוכחי:

שם אתר: מעונות בר אילן

01/04/22

תאריך קריאה קודמת:

לקוח/ה נכבד/ה, אנו מתכבדים להגיש את חישוב צריכת החשמל לתקופה **01/04/22 - 30/04/22**:

בניין 108 - דירה 001 - קומת כניסה - 1 - 15114171 (0x0)

סוג תעריף	סוג צריכה	קריאה קודמת	קריאה נוכחית	סה"כ צריכה בקוט"ש	מחיר לקוט"ש בא"ג	סה"כ לתשלום
פרטי חשבון עבור תאריכים:						
		01/04/22	30/04/22			
777	פסגה	4,434.20	4,488.00	53.80	46.64	25.09 ₪
778	גבע	2,089.20	2,140.10	50.90	38.61	19.65 ₪
779	שפל	5,801.10	5,872.70	71.60	31.90	22.84 ₪

סה"כ לדייר:

פסגה	גבע	שפל	סה"כ	שיא ביקוש
53.80	50.90	71.60	176.30	4.69
25.09 ₪	19.65 ₪	22.84 ₪	67.59 ₪	

סה"כ צריכה

סה"כ לתשלום

0.00 ₪	תשלום קבוע	
0.00 ₪	תשלום עבור גודל חיבור בKVA (0x0)	
67.59 ₪	סה"כ לתשלום	לא כולל מע"מ

התפלגות חיוב בש"ח לפי תעו"ז

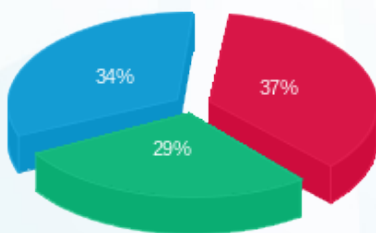

פסגה (25.09 ₪) ■
 גבע (19.65 ₪) ■
 שפל (22.84 ₪) ■

הסטוריית צריכה בקוט"ש

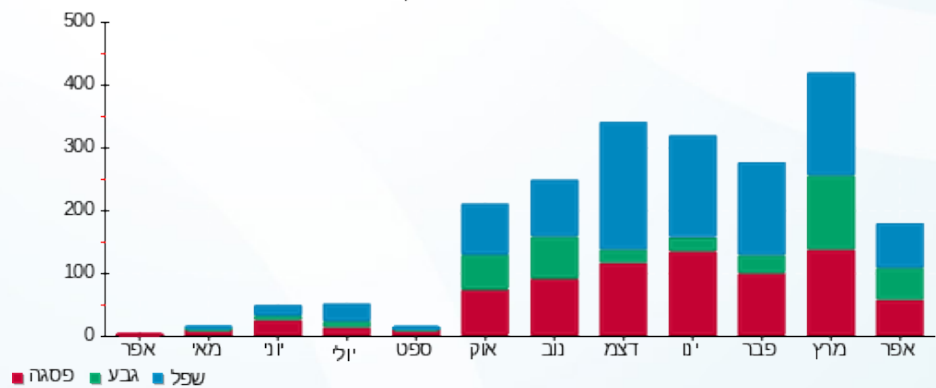

פסגה ■ גבע ■ שפל





02/05/22

תאריך הפקה:

שם דייר: בנין 108 - דירה 002

30/04/22

תאריך קריאה נוכחית:

שם אתר: מעונות בר אילן

01/04/22

תאריך קריאה קודמת:

לקוח/ה נכבד/ה, אנו מתכבדים להגיש את חישוב צריכת החשמל לתקופה 01/04/22 - 30/04/22:

בנין 108 - דירה 002 - קומת כניסה - 2 - 15114171 (0x0)

סוג תעריף	סוג צריכה	קריאה קודמת	קריאה נוכחית	סה"כ צריכה בקוט"ש	מחיר לקוט"ש בא"ג	סה"כ לתשלום
פרטי חשבון עבור תאריכים:						
777	פסגה	01/04/22	30/04/22	42.10	46.64	19.64 ₪
778	גבע	2,553.50	2,570.30	16.80	38.61	6.49 ₪
779	שפל	7,598.15	7,634.75	36.60	31.90	11.68 ₪

סה"כ לדייר:

פסגה	גבע	שפל	סה"כ	שיא ביקוש
42.10	16.80	36.60	95.50	4.15
19.64 ₪	6.49 ₪	11.68 ₪	37.80 ₪	

סה"כ צריכה

סה"כ לתשלום

0.00 ₪	תשלום קבוע	
0.00 ₪	תשלום עבור גודל חיבור בKVA (0x0)	
37.80 ₪	סה"כ לתשלום	לא כולל מע"מ

התפלגות חיוב בש"ח לפי תע"ז

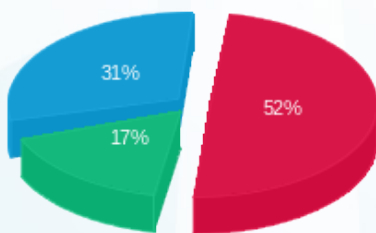

פסגה (19.64 ₪) ■
גבע (6.49 ₪) ■
שפל (11.68 ₪) ■

הסטוריית צריכה בקוט"ש

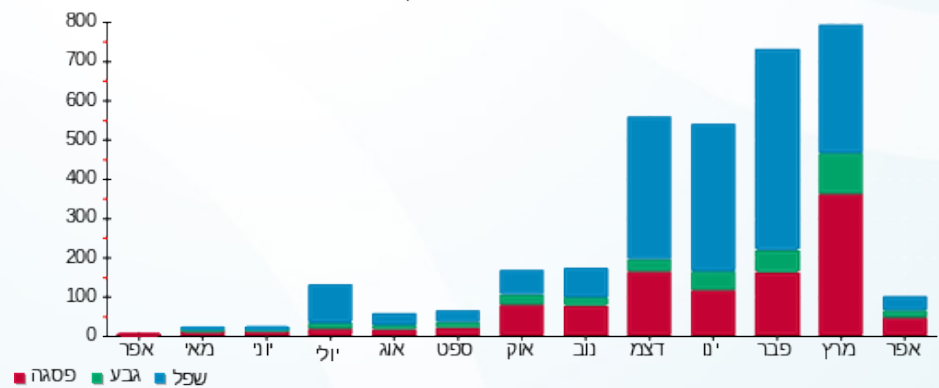



02/05/22

תאריך הפקדה:

שם דייר: בנין 108 - דירה 003

30/04/22

תאריך קריאה נוכחית:

שם אתר: מעונות בר אילן

01/04/22

תאריך קריאה קודמת:

לקוח/ה נכבד/ה, אנו מתכבדים להגיש את חישוב צריכת החשמל לתקופה **01/04/22 - 30/04/22**:

בנין 108 - דירה 003 - 3 - 15114171(0x0)

סוג תעריף	סוג צריכה	קריאה קודמת	קריאה נוכחית	סה"כ צריכה בקוט"ש	מחיר לקוט"ש בא"ג	סה"כ לתשלום
פרטי חשבון עבור תאריכים:						
777	פסגה	01/04/22	30/04/22	22.95	46.64	10.70 ₪
778	גבע	502.15	512.95	10.80	38.61	4.17 ₪
779	שפל	1,261.85	1,275.90	14.05	31.90	4.48 ₪

סה"כ לדייר:

פסגה	גבע	שפל	סה"כ	שיא ביקוש
22.95	10.80	14.05	47.80	3.34
10.70 ₪	4.17 ₪	4.48 ₪	19.36 ₪	

סה"כ צריכה

סה"כ לתשלום

0.00 ₪	תשלום קבוע	
0.00 ₪	תשלום עבור גודל חיבור בKVA (0x0)	
19.36 ₪	סה"כ לתשלום	לא כולל מע"מ

התפלגות חיוב בש"ח לפי תע"ז

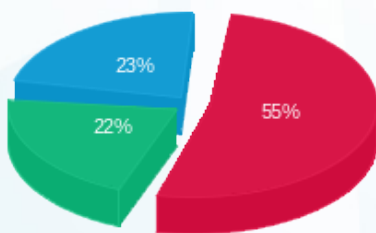

- פסגה (10.70 ₪)
- גבע (4.17 ₪)
- שפל (4.48 ₪)

הסטוריית צריכה בקוט"ש

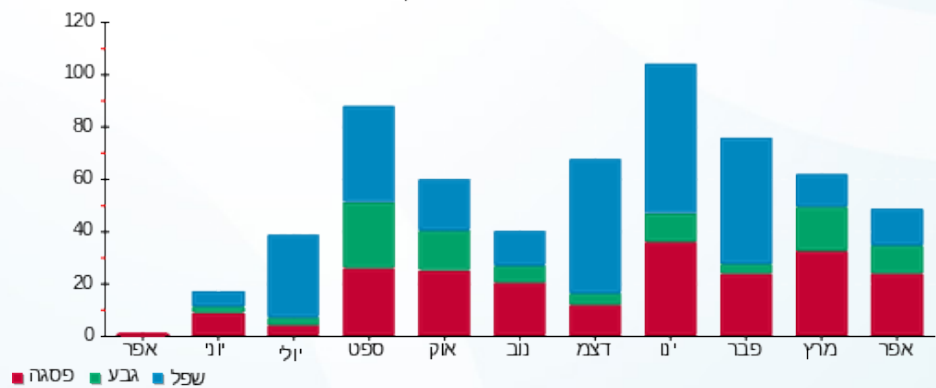



02/05/22

תאריך הפקה:

שם דייר: בניין 108 - דירה 004

30/04/22

תאריך קריאה נוכחית:

שם אתר: מעונות בר אילן

01/04/22

תאריך קריאה קודמת:

לקוח/ה נכבד/ה, אנו מתכבדים להגיש את חישוב צריכת החשמל לתקופה 01/04/22 - 30/04/22:

בניין 108 - דירה 004 - קומת כניסה - 4 - 15114171 (0x0)

סוג תעריף	סוג צריכה	קריאה קודמת	קריאה נוכחית	סה"כ צריכה בקוט"ש	מחיר לקוט"ש בא"ג	סה"כ לתשלום
פרטי חשבון עבור תאריכים:						
777	פסגה	01/04/22	30/04/22	78.70	46.64	36.71 ₪
778	גבע	1,903.85	1,995.20	91.35	38.61	35.27 ₪
779	שפל	5,314.35	5,406.90	92.55	31.90	29.52 ₪

סה"כ לדיר:

פסגה	גבע	שפל	סה"כ	שיא ביקוש
78.70	91.35	92.55	262.60	6.11
₪ 36.71	₪ 35.27	₪ 29.52	₪ 101.50	

סה"כ צריכה

סה"כ לתשלום

₪ 0.00	תשלום קבוע	
₪ 0.00	תשלום עבור גודל חיבור בKVA (0x0)	
₪ 101.50	סה"כ לתשלום	לא כולל מע"מ

התפלגות חיוב בש"ח לפי תעו"ז

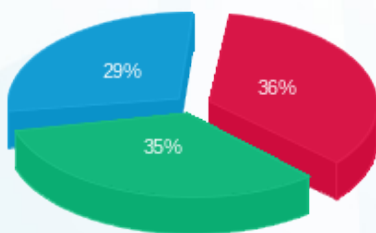

■ פסגה (₪ 36.71)
■ גבע (₪ 35.27)
■ שפל (₪ 29.52)

הסטוריית צריכה בקוט"ש

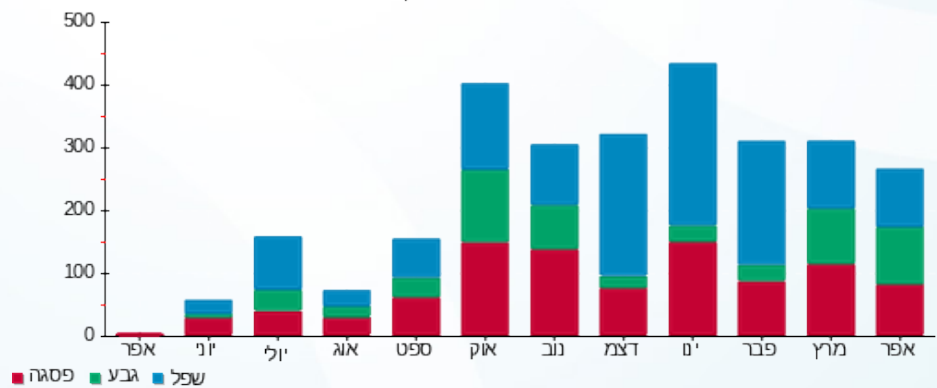

■ פסגה ■ גבע ■ שפל





02/05/22

תאריך הפקה:

שם דייר: בניין 108 - דירה 005

30/04/22

תאריך קריאה נוכחית:

שם אתר: מעונות בר אילן

01/04/22

תאריך קריאה קודמת:

לקוח/ה נכבד/ה, אנו מתכבדים להגיש את חישוב צריכת החשמל לתקופה **01/04/22 - 30/04/22**:

בניין 108 - דירה 005 - קומת כניסה - 5 - 15114171 (0x0)

סוג תעריף	סוג צריכה	קריאה קודמת	קריאה נוכחית	סה"כ צריכה בקוט"ש	מחיר לקוט"ש בא"ג	סה"כ לתשלום
פרטי חשבון עבור תאריכים:						
777	פסגה	01/04/22	30/04/22	74.65	46.64	34.82 ₪
778	גבע	2,133.40	2,171.50	38.10	38.61	14.71 ₪
779	שפל	5,840.35	5,933.20	92.85	31.90	29.62 ₪

סה"כ לדייר:

פסגה	גבע	שפל	סה"כ	שיא ביקוש
74.65	38.10	92.85	205.60	5.13
₪ 34.82	₪ 14.71	₪ 29.62	₪ 79.15	

סה"כ צריכה

סה"כ לתשלום

₪ 0.00	תשלום קבוע	
₪ 0.00	תשלום עבור גודל חיבור בKVA (0x0)	
₪ 79.15	סה"כ לתשלום	לא כולל מע"מ

התפלגות חיוב בש"ח לפי תע"ז

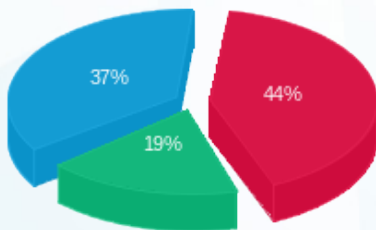

פסגה (₪ 34.82) ■
 גבע (₪ 14.71) ■
 שפל (₪ 29.62) ■

הסטוריית צריכה בקוט"ש

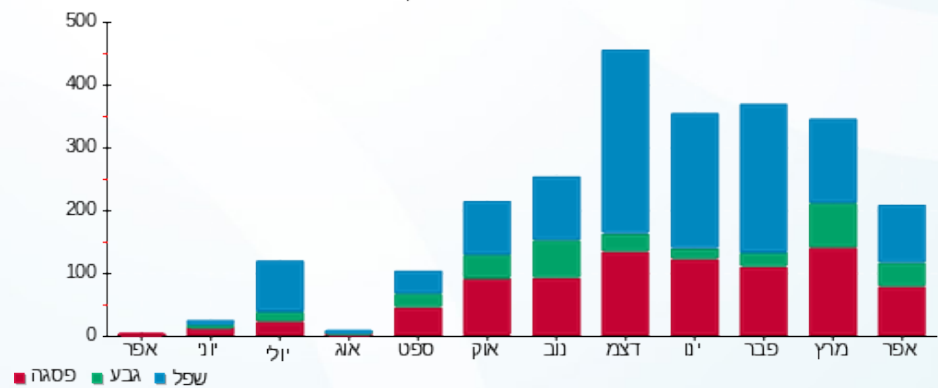

פסגה ■ גבע ■ שפל





02/05/22

תאריך הפקה:

שם דייר: בניין 108 - דירה 006

30/04/22

תאריך קריאה נוכחית:

שם אתר: מעונות בר אילן

01/04/22

תאריך קריאה קודמת:

לקוח/ה נכבד/ה, אנו מתכבדים להגיש את חישוב צריכת החשמל לתקופה **01/04/22 - 30/04/22**:

בניין 108 - דירה 006 - קומת כניסה - 6 - 15114171(0x0)

סוג תעריף	סוג צריכה	קריאה קודמת	קריאה נוכחית	סה"כ צריכה בקוט"ש	מחיר לקוט"ש בא"ג	סה"כ לתשלום
פרטי חשבון עבור תאריכים:						
777	פסגה	01/04/22	30/04/22	66.80	46.64	31.16 ₪
778	גבע	2,181.55	2,241.50	59.95	38.61	23.15 ₪
779	שפל	4,724.75	4,807.05	82.30	31.90	26.25 ₪

סה"כ לדייר:

פסגה	גבע	שפל	סה"כ	שיא ביקוש
66.80	59.95	82.30	209.05	6.03
31.16 ₪	23.15 ₪	26.25 ₪	80.56 ₪	

סה"כ צריכה

סה"כ לתשלום

0.00 ₪	תשלום קבוע	
0.00 ₪	תשלום עבור גודל חיבור בKVA (0x0)	
80.56 ₪	סה"כ לתשלום	לא כולל מע"מ

התפלגות חיוב בש"ח לפי תע"ז

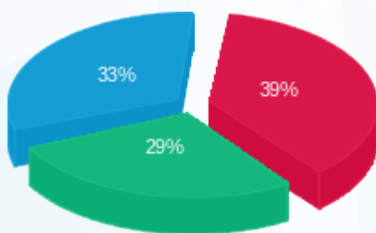

- פסגה (31.16 ₪)
- גבע (23.15 ₪)
- שפל (26.25 ₪)

הסטוריית צריכה בקוט"ש

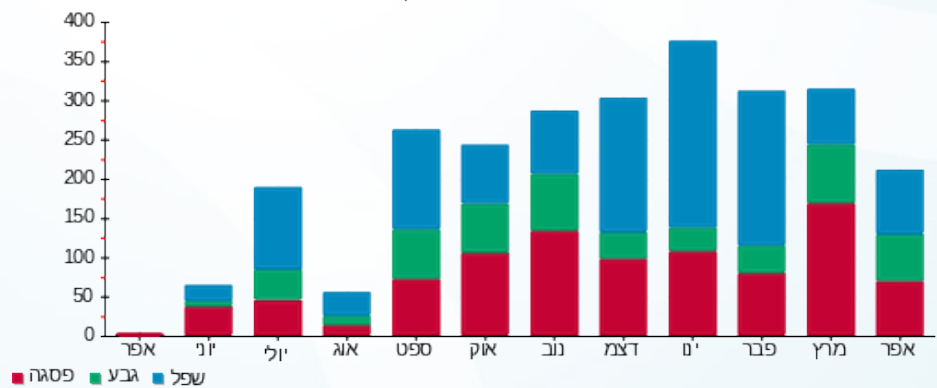

- פסגה
- גבע
- שפל



02/05/22 תאריך הפקה:
 30/04/22 תאריך קריאה נוכחית:
 01/04/22 תאריך קריאה קודמת:

שם דייר: בניין 108 - דירה 007
 שם אתר: מעונות בר אילן

לקוח/ה נכבד/ה, אנו מתכבדים להגיש את חישוב צריכת החשמל לתקופה 01/04/22 - 30/04/22:

בניין 108 דירה 007 - קומת כניסה - 7 - 15114171(0x0)

סוג תעריף	סוג צריכה	קריאה קודמת	קריאה נוכחית	סה"כ צריכה בקוט"ש	מחיר לקוט"ש בא"ג	סה"כ לתשלום
פרטי חשבון עבור תאריכים:						
777	פסגה	01/04/22	30/04/22	40.40	46.64	18.84 ₪
778	גבע	2,143.80	2,173.70	29.90	38.61	11.54 ₪
779	שפל	5,913.05	5,979.65	66.60	31.90	21.25 ₪

סה"כ לדייר:

פסגה	גבע	שפל	סה"כ	שיא ביקוש
40.40	29.90	66.60	136.90	5.09
18.84 ₪	11.54 ₪	21.25 ₪	51.63 ₪	

סה"כ צריכה
 סה"כ לתשלום

0.00 ₪	תשלום קבוע	
0.00 ₪	תשלום עבור גודל חיבור בKVA (0x0)	
51.63 ₪	סה"כ לתשלום	לא כולל מע"מ

התפלגות חיוב בש"ח לפי תעו"ז

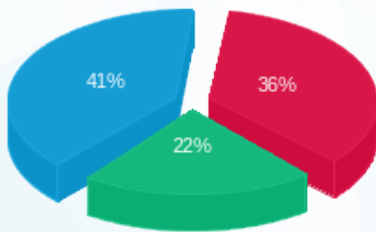

פסגה (18.84 ₪)
 גבע (11.54 ₪)
 שפל (21.25 ₪)

הסטוריית צריכה בקוט"ש

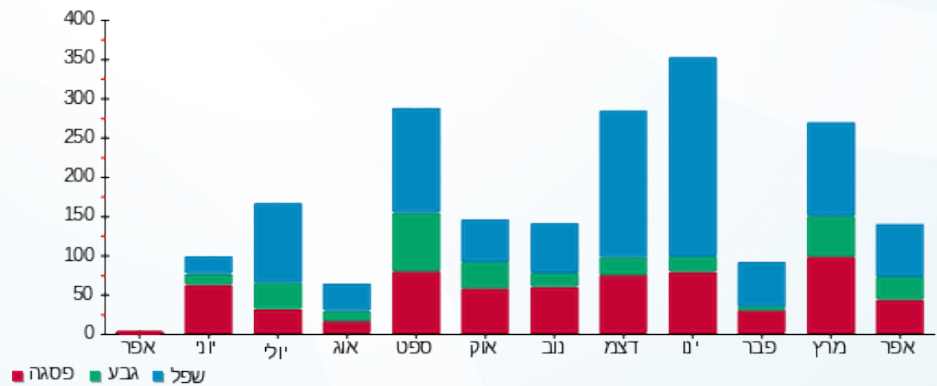

02/05/22 תאריך הפקה:
 30/04/22 תאריך קריאה נוכחי:
 01/04/22 תאריך קריאה קודמת:

שם דייר: בנין 108 - דירה 101
 שם אתר: מעונות בר אילן

לקוח/ה נכבד/ה, אנו מתכבדים להגיש את חישוב צריכת החשמל לתקופה **01/04/22 - 30/04/22**:

בנין 108 - דירה 101 - קומה 1 - 8 - 15114171 (0x0)

סוג תעריף	סוג צריכה	קריאה קודמת	קריאה נוכחית	סה"כ צריכה בקוט"ש	מחיר לקוט"ש בא"ג	סה"כ לתשלום
פרטי חשבון עבור תאריכים:						
777	פסגה	01/04/22	30/04/22	109.60	46.64	51.12 ₪
778	גבע	2,834.95	2,879.10	44.15	38.61	17.05 ₪
779	שפל	8,710.20	8,800.50	90.30	31.90	28.81 ₪

סה"כ לדייר:

פסגה	גבע	שפל	סה"כ	שיא ביקוש
109.60	44.15	90.30	244.05	4.09
₪ 51.12	₪ 17.05	₪ 28.81	₪ 96.97	

סה"כ צריכה
 סה"כ לתשלום

₪ 0.00	תשלום קבוע	
₪ 0.00	תשלום עבור גודל חיבור בKVA (0x0)	
₪ 96.97	סה"כ לתשלום	לא כולל מע"מ

התפלגות חיוב בש"ח לפי תע"ז

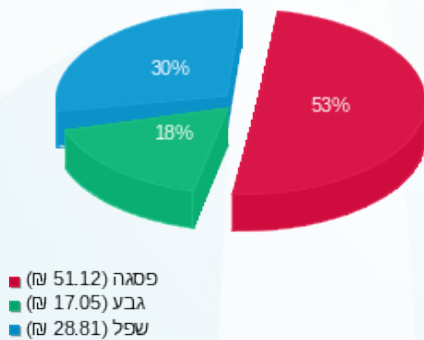

הסטוריית צריכה בקוט"ש

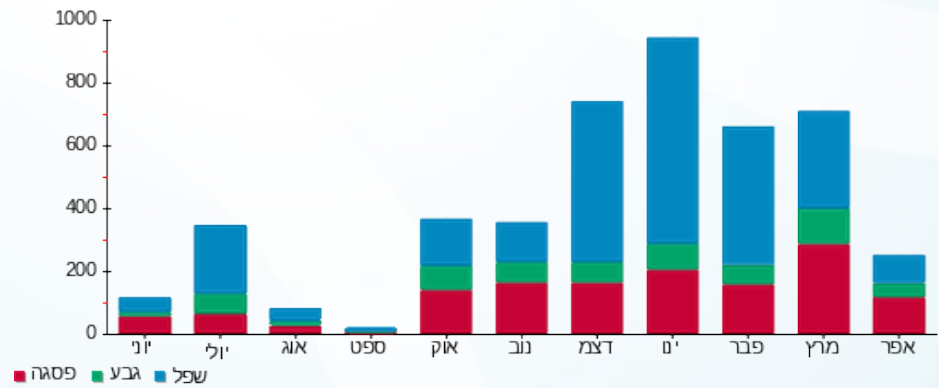



02/05/22

תאריך הפקה:

שם דייר: בניין 108 - דירה 102

30/04/22

תאריך קריאה נוכחית:

שם אתר: מעונות בר אילן

01/04/22

תאריך קריאה קודמת:

לקוח/ה נכבד/ה, אנו מתכבדים להגיש את חישוב צריכת החשמל לתקופה **01/04/22 - 30/04/22**:

בניין 108 - דירה 102 - קומה 1 - 9 - 15114171 (0x0)

סוג תעריף	סוג צריכה	קריאה קודמת	קריאה נוכחית	סה"כ צריכה בקוט"ש	מחיר לקוט"ש בא"ג	סה"כ לתשלום
פרטי חשבון עבור תאריכים:						
777	פסגה	01/04/22	30/04/22	190.95	46.64	89.06 ₪
778	גבע	3,161.80	3,230.65	68.85	38.61	26.58 ₪
779	שפל	9,416.55	9,557.95	141.40	31.90	45.11 ₪

סה"כ לדייר:

פסגה	גבע	שפל	סה"כ	שיא ביקוש
190.95	68.85	141.40	401.20	5.08
₪ 89.06	₪ 26.58	₪ 45.11	₪ 160.75	

סה"כ צריכה

סה"כ לתשלום

₪ 0.00	תשלום קבוע	
₪ 0.00	תשלום עבור גודל חיבור בKVA (0x0)	
₪ 160.75	סה"כ לתשלום	לא כולל מע"מ

התפלגות חיוב בש"ח לפי תע"ז

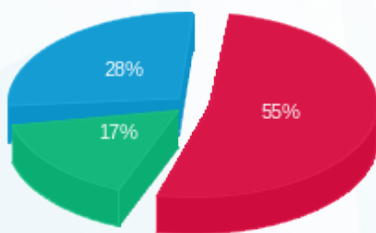

- פסגה (₪ 89.06)
- גבע (₪ 26.58)
- שפל (₪ 45.11)

הסטוריית צריכה בקוט"ש

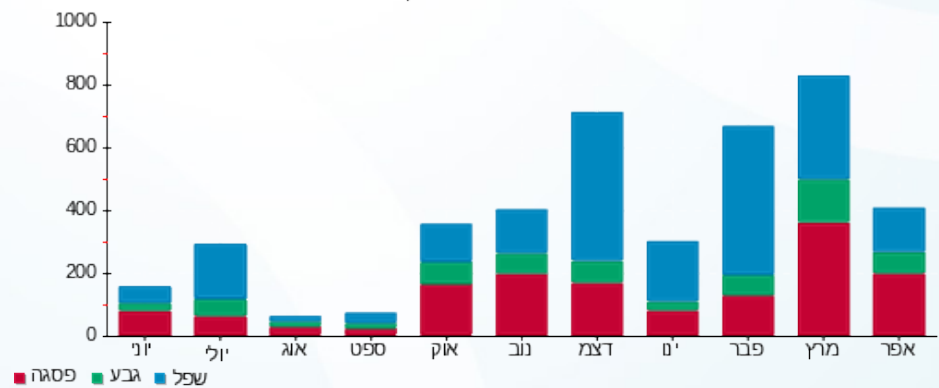

- פסגה
- גבע
- שפל



02/05/22 תאריך הפקה:
 30/04/22 תאריך קריאה נוכחית:
 01/04/22 תאריך קריאה קודמת:

שם דייר: בנין 108 - דירה 103
 שם אתר: מעונות בר אילן

לקוח/ה נכבד/ה, אנו מתכבדים להגיש את חישוב צריכת החשמל לתקופה 01/04/22 - 30/04/22:

בנין 108 - דירה 103 - 15114171 (0x0)

סוג תעריף	סוג צריכה	קריאה קודמת	קריאה נוכחית	סה"כ צריכה בקוט"ש	מחיר לקוט"ש בא"ג	סה"כ לתשלום
פרטי חשבון עבור תאריכים:						
777	פסגה	01/04/22	30/04/22	56.60	46.64	26.40 ₪
778	גבע	902.50	947.55	45.05	38.61	17.39 ₪
779	שפל	2,707.40	2,784.20	76.80	31.90	24.50 ₪

סה"כ לדייר:

פסגה	גבע	שפל	סה"כ	שיא ביקוש
56.60	45.05	76.80	178.45	4.26
26.40 ₪	17.39 ₪	24.50 ₪	68.29 ₪	

סה"כ צריכה
 סה"כ לתשלום

0.00 ₪	תשלום קבוע	
0.00 ₪	תשלום עבור גודל חיבור בKVA (0x0)	
68.29 ₪	סה"כ לתשלום	לא כולל מע"מ

התפלגות חיוב בש"ח לפי תעו"ז

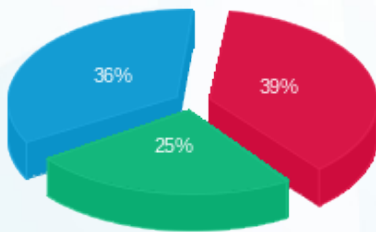

פסגה (26.40 ₪) ■
 גבע (17.39 ₪) ■
 שפל (24.50 ₪) ■

הסטוריית צריכה בקוט"ש

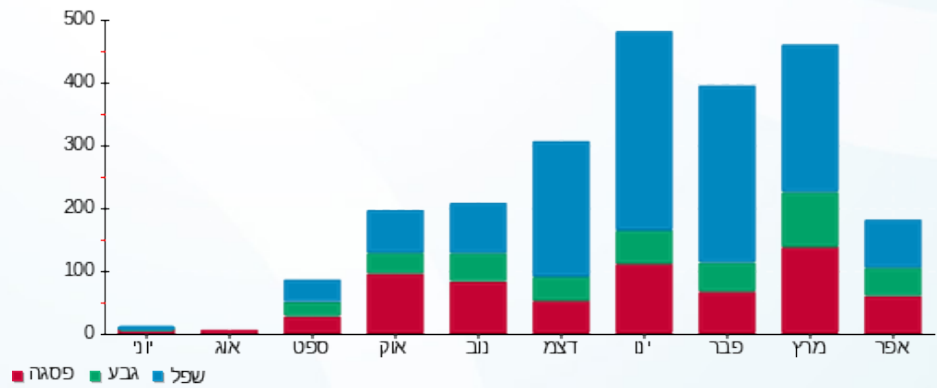



02/05/22

תאריך הפקה:

שם דייר: בניין 108 - דירה 104

30/04/22

תאריך קריאה נוכחית:

שם אתר: מעונות בר אילן

01/04/22

תאריך קריאה קודמת:

לקוח/ה נכבד/ה, אנו מתכבדים להגיש את חישוב צריכת החשמל לתקופה **01/04/22 - 30/04/22**:

בניין 108 דירה 104 - קומה 1 - 11 - 15114171 (0x0)

סוג תעריף	סוג צריכה	קריאה קודמת	קריאה נוכחית	סה"כ צריכה בקוט"ש	מחיר לקוט"ש בא"ג	סה"כ לתשלום
פרטי חשבון עבור תאריכים:						
777	פסגה	01/04/22	30/04/22	154.30	46.64	71.97 ₪
778	גבע	2,634.75	2,733.65	98.90	38.61	38.19 ₪
779	שפל	6,891.35	6,974.00	82.65	31.90	26.37 ₪

סה"כ לדייר:

פסגה	גבע	שפל	סה"כ	שיא ביקוש
154.30	98.90	82.65	335.85	4.99
₪ 71.97	₪ 38.19	₪ 26.37	₪ 136.52	

סה"כ צריכה

סה"כ לתשלום

₪ 0.00	תשלום קבוע	
₪ 0.00	תשלום עבור גודל חיבור בKVA (0x0)	
₪ 136.52	סה"כ לתשלום	לא כולל מע"מ

התפלגות חיוב בש"ח לפי תע"ז

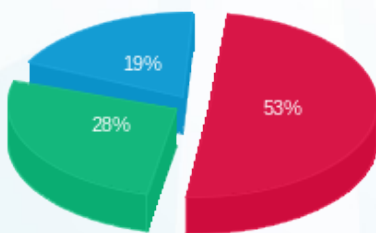

■ פסגה (₪ 71.97)
■ גבע (₪ 38.19)
■ שפל (₪ 26.37)

הסטוריית צריכה בקוט"ש

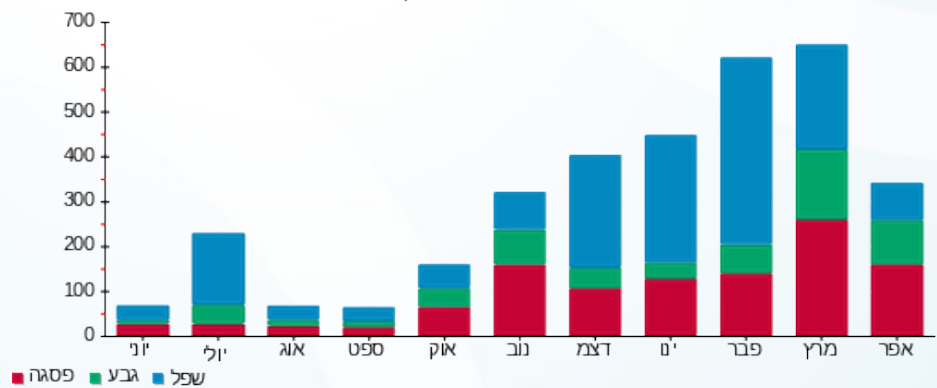

■ פסגה ■ גבע ■ שפל



02/05/22 תאריך הפקה:
 30/04/22 תאריך קריאה נוכחית:
 01/04/22 תאריך קריאה קודמת:

שם דייר: בנין 108 - דירה 105
 שם אתר: מעונות בר אילן

לקוח/ה נכבד/ה, אנו מתכבדים להגיש את חישוב צריכת החשמל לתקופה **01/04/22 - 30/04/22**:

בנין 108 - דירה 105 - 12 - 15114171(0x0)

סוג תעריף	סוג צריכה	קריאה קודמת	קריאה נוכחית	סה"כ צריכה בקוט"ש	מחיר לקוט"ש בא"ג	סה"כ לתשלום
פרטי חשבון עבור תאריכים:						
777	פסגה	01/04/22	30/04/22	126.65	46.64	59.07 ₪
778	גבע	2,988.00	3,067.10	79.10	38.61	30.54 ₪
779	שפל	8,135.45	8,268.90	133.45	31.90	42.57 ₪

סה"כ לדייר:

פסגה	גבע	שפל	סה"כ	שיא ביקוש
126.65	79.10	133.45	339.20	5.10
₪ 59.07	₪ 30.54	₪ 42.57	₪ 132.18	

סה"כ צריכה
 סה"כ לתשלום

₪ 0.00	תשלום קבוע	
₪ 0.00	תשלום עבור גודל חיבור בKVA (0x0)	
₪ 132.18	סה"כ לתשלום	לא כולל מע"מ

התפלגות חיוב בש"ח לפי תע"ז

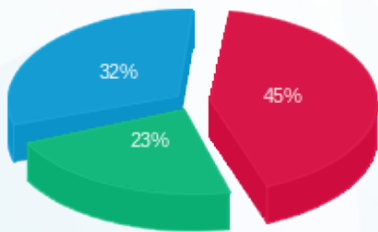

פסגה (₪ 59.07)
 גבע (₪ 30.54)
 שפל (₪ 42.57)

הסטוריית צריכה בקוט"ש

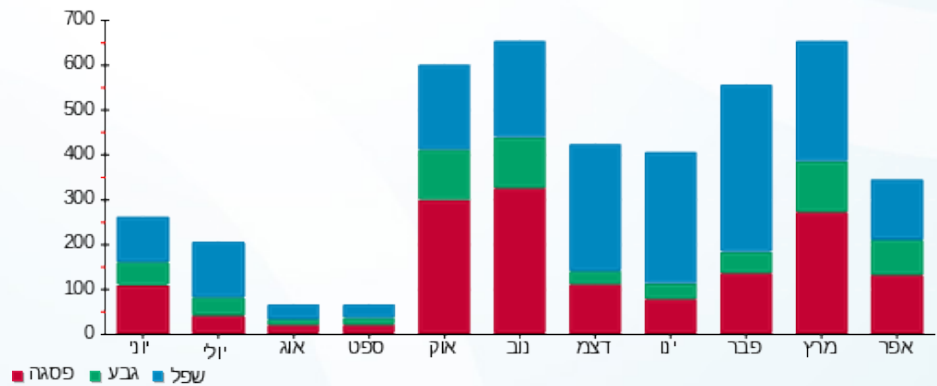

02/05/22 תאריך הפקה:
 30/04/22 תאריך קריאה נוכחית:
 01/04/22 תאריך קריאה קודמת:

שם דייר: בניין 108 - דירה 106
 שם אתר: מעונות בר אילן

לקוח/ה נכבד/ה, אנו מתכבדים להגיש את חישוב צריכת החשמל לתקופה 01/04/22 - 30/04/22:

בניין 108 - דירה 106 - קומה 1 - 13 - 15114171(0x0)

סוג תעריף	סוג צריכה	קריאה קודמת	קריאה נוכחית	סה"כ צריכה בקוט"ש	מחיר לקוט"ש בא"ג	סה"כ לתשלום
פרטי חשבון עבור תאריכים:						
777	פסגה	01/04/22	30/04/22	31.05	46.64	14.48 ₪
778	גבע	2,226.10	2,236.30	10.20	38.61	3.94 ₪
779	שפל	6,026.05	6,049.95	23.90	31.90	7.62 ₪

סה"כ לדייר:

פסגה	גבע	שפל	סה"כ	שיא ביקוש
31.05	10.20	23.90	65.15	2.90
14.48 ₪	3.94 ₪	7.62 ₪	26.04 ₪	

סה"כ צריכה
 סה"כ לתשלום

0.00 ₪	תשלום קבוע	
0.00 ₪	תשלום עבור גודל חיבור בKVA (0x0)	
26.04 ₪	סה"כ לתשלום	לא כולל מע"מ

התפלגות חיוב בש"ח לפי תעו"ז

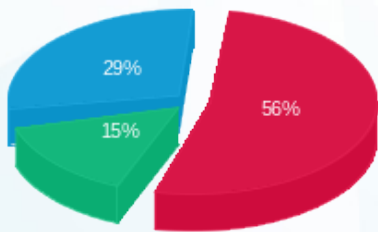

■ פסגה (14.48 ₪)
 ■ גבע (3.94 ₪)
 ■ שפל (7.62 ₪)

הסטוריית צריכה בקוט"ש

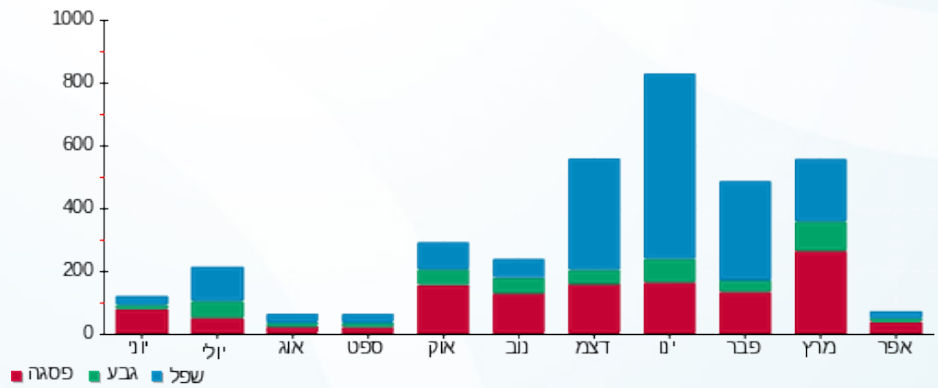



02/05/22

תאריך הפקה:

שם דייר: בניין 108 - דירה 107

30/04/22

תאריך קריאה נוכחית:

שם אתר: מעונות בר אילן

01/04/22

תאריך קריאה קודמת:

לקוח/ה נכבד/ה, אנו מתכבדים להגיש את חישוב צריכת החשמל לתקופה **01/04/22 - 30/04/22**:

בניין 108 - דירה 107 - קומה 1 - 14 - 15114171(0x0)

סוג תעריף	סוג צריכה	קריאה קודמת	קריאה נוכחית	סה"כ צריכה בקוט"ש	מחיר לקוט"ש בא"ג	סה"כ לתשלום
פרטי חשבון עבור תאריכים:						
777	פסגה	01/04/22	30/04/22	207.45	46.64	96.75 ₪
778	גבע	2,983.65	3,093.30	109.65	38.61	42.34 ₪
779	שפל	9,107.20	9,311.40	204.20	31.90	65.14 ₪

סה"כ לדייר:

פסגה	גבע	שפל	סה"כ	שיא ביקוש
207.45	109.65	204.20	521.30	4.28
96.75 ₪	42.34 ₪	65.14 ₪	204.23 ₪	

סה"כ צריכה

סה"כ לתשלום

0.00 ₪	תשלום קבוע	
0.00 ₪	תשלום עבור גודל חיבור בKVA (0x0)	
204.23 ₪	סה"כ לתשלום	לא כולל מע"מ

התפלגות חיוב בש"ח לפי תעו"ז

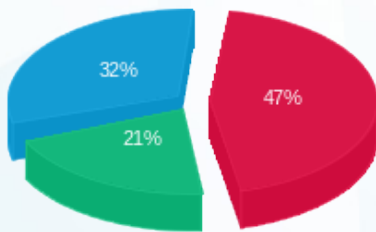

- פסגה (96.75 ₪)
- גבע (42.34 ₪)
- שפל (65.14 ₪)

הסטוריית צריכה בקוט"ש

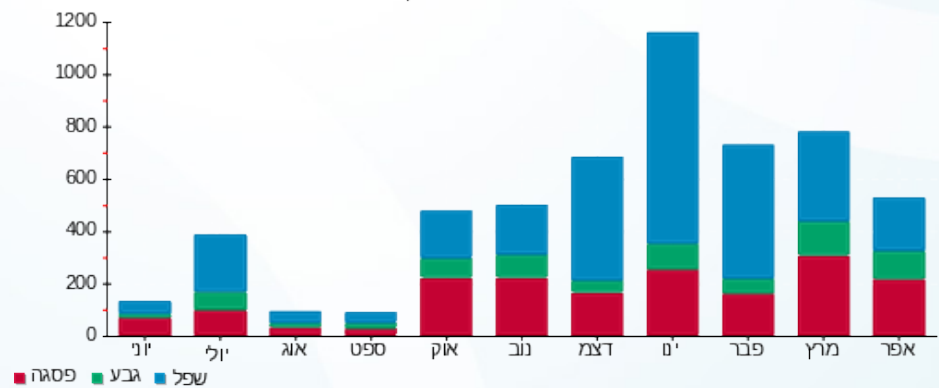

- פסגה
- גבע
- שפל



02/05/22 תאריך הפקה:
 30/04/22 תאריך קריאה נוכחית:
 01/04/22 תאריך קריאה קודמת:

שם דייר: בנין 108 - דירה 201
 שם אתר: מעונות בר אילן

לקוח/ה נכבד/ה, אנו מתכבדים להגיש את חישוב צריכת החשמל לתקופה 01/04/22 - 30/04/22:

בנין 108 - דירה 201 - קומה 2 - 1 - 16254222(0x0)

סוג תעריף	סוג צריכה	קריאה קודמת	קריאה נוכחית	סה"כ צריכה בקוט"ש	מחיר לקוט"ש בא"ג	סה"כ לתשלום
פרטי חשבון עבור תאריכים:						
777	פסגה	01/04/22	30/04/22	78.85	46.64	36.78 ₪
778	גבע	1,990.90	2,026.00	35.10	38.61	13.55 ₪
779	שפל	5,384.35	5,441.55	57.20	31.90	18.25 ₪

סה"כ לדייר:

פסגה	גבע	שפל	סה"כ	שיא ביקוש
78.85	35.10	57.20	171.15	4.25
₪ 36.78	₪ 13.55	₪ 18.25	₪ 68.57	

סה"כ צריכה
 סה"כ לתשלום

₪ 0.00	תשלום קבוע	
₪ 0.00	תשלום עבור גודל חיבור בKVA (0x0)	
₪ 68.57	סה"כ לתשלום	לא כולל מע"מ

התפלגות חיוב בש"ח לפי תע"ז

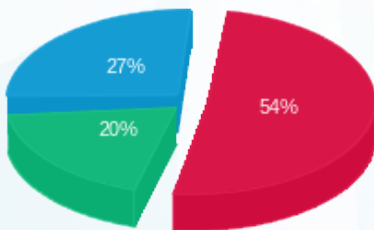

פסגה (₪ 36.78)
 גבע (₪ 13.55)
 שפל (₪ 18.25)

הסטוריית צריכה בקוט"ש

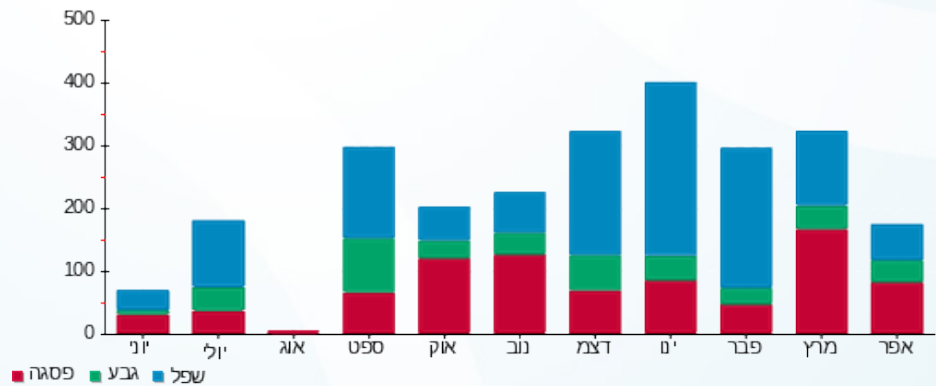

02/05/22 תאריך הפקה:
 30/04/22 תאריך קריאה נוכחית:
 01/04/22 תאריך קריאה קודמת:

שם דייר: בנין 108 - דירה 202
 שם אתר: מעונות בר אילן

לקוח/ה נכבד/ה, אנו מתכבדים להגיש את חישוב צריכת החשמל לתקופה **01/04/22 - 30/04/22**:

בנין 108 - דירה 201 - קומה 2 - 2 - 16254222(0x0)

סוג תעריף	סוג צריכה	קריאה קודמת	קריאה נוכחית	סה"כ צריכה בקוט"ש	מחיר לקוט"ש בא"ג	סה"כ לתשלום
פרטי חשבון עבור תאריכים:						
777	פסגה	01/04/22	30/04/22	122.45	46.64	57.11 ₪
778	גבע	1,308.80	1,373.45	64.65	38.61	24.96 ₪
779	שפל	3,749.55	3,830.30	80.75	31.90	25.76 ₪

סה"כ לדייר:

פסגה	גבע	שפל	סה"כ	שיא ביקוש
122.45	64.65	80.75	267.85	5.50
₪ 57.11	₪ 24.96	₪ 25.76	₪ 107.83	

סה"כ צריכה
 סה"כ לתשלום

₪ 0.00	תשלום קבוע	
₪ 0.00	תשלום עבור גודל חיבור בKVA (0x0)	
₪ 107.83	סה"כ לתשלום	לא כולל מע"מ

התפלגות חיוב בש"ח לפי תע"ז

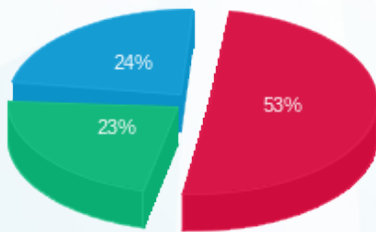

פסגה (₪ 57.11)
 גבע (₪ 24.96)
 שפל (₪ 25.76)

הסטוריית צריכה בקוט"ש

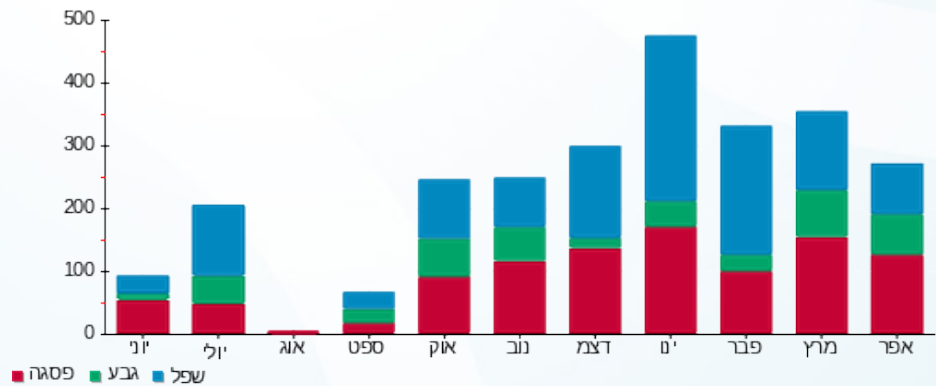



02/05/22

תאריך הפקדה:

שם דייר: בנין 108 - דירה 203

30/04/22

תאריך קריאה נוכחית:

שם אתר: מעונות בר אילן

01/04/22

תאריך קריאה קודמת:

לקוח/ה נכבד/ה, אנו מתכבדים להגיש את חישוב צריכת החשמל לתקופה **01/04/22 - 30/04/22**:

בנין 108 - דירה 203 - 3 - 16254222(0x0)

סוג תעריף	סוג צריכה	קריאה קודמת	קריאה נוכחית	סה"כ צריכה בקוט"ש	מחיר לקוט"ש בא"ג	סה"כ לתשלום
פרטי חשבון עבור תאריכים:						
777	פסגה	01/04/22	30/04/22	55.20	46.64	25.75 ₪
778	גבע	777.25	795.60	18.35	38.61	7.08 ₪
779	שפל	1,762.45	1,785.75	23.30	31.90	7.43 ₪

סה"כ לדייר:

פסגה	גבע	שפל	סה"כ	שיא ביקוש
55.20	18.35	23.30	96.85	5.12
25.75 ₪	7.08 ₪	7.43 ₪	40.26 ₪	

סה"כ צריכה

סה"כ לתשלום

0.00 ₪	תשלום קבוע	
0.00 ₪	תשלום עבור גודל חיבור בKVA (0x0)	
40.26 ₪	סה"כ לתשלום	לא כולל מע"מ

התפלגות חיוב בש"ח לפי תע"ז

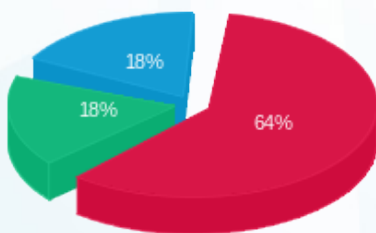

- פסגה (25.75 ₪)
- גבע (7.08 ₪)
- שפל (7.43 ₪)

הסטוריית צריכה בקוט"ש

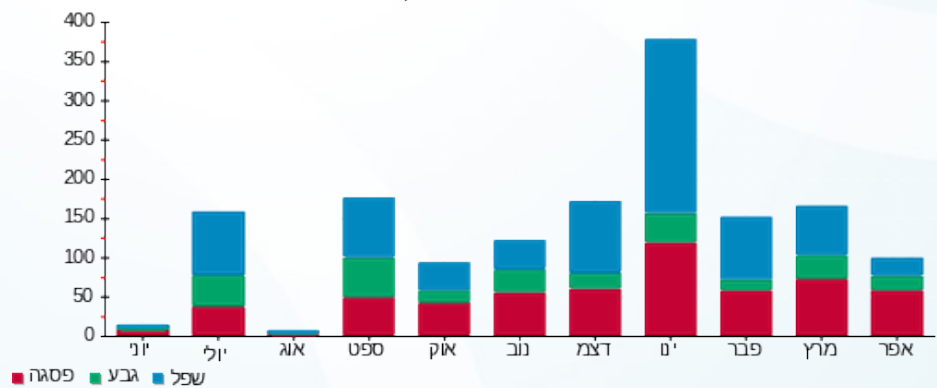

- פסגה
- גבע
- שפל





02/05/22

תאריך הפקדה:

שם דייר: בניין 108 - דירה 204

30/04/22

תאריך קריאה נוכחית:

שם אתר: מעונות בר אילן

01/04/22

תאריך קריאה קודמת:

לקוח/ה נכבד/ה, אנו מתכבדים להגיש את חישוב צריכת החשמל לתקופה **01/04/22 - 30/04/22**:

בניין 108 - דירה 204 - קומה 2 - 4 - 16254222(0x0)

סוג תעריף	סוג צריכה	קריאה קודמת	קריאה נוכחית	סה"כ צריכה בקוט"ש	מחיר לקוט"ש בא"ג	סה"כ לתשלום
פרטי חשבון עבור תאריכים:						
777	פסגה	01/04/22	30/04/22	118.20	46.64	55.13 ₪
778	גבע	2,255.25	2,334.25	79.00	38.61	30.50 ₪
779	שפל	6,331.45	6,420.05	88.60	31.90	28.26 ₪

סה"כ לדייר:

פסגה	גבע	שפל	סה"כ	שיא ביקוש
118.20	79.00	88.60	285.80	4.41
₪ 55.13	₪ 30.50	₪ 28.26	₪ 113.89	

סה"כ צריכה

סה"כ לתשלום

₪ 0.00	תשלום קבוע	
₪ 0.00	תשלום עבור גודל חיבור בKVA (0x0)	
₪ 113.89	סה"כ לתשלום	לא כולל מע"מ

התפלגות חיוב בש"ח לפי תע"ז

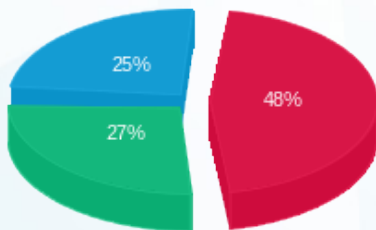

- פסגה (₪ 55.13)
- גבע (₪ 30.50)
- שפל (₪ 28.26)

הסטוריית צריכה בקוט"ש

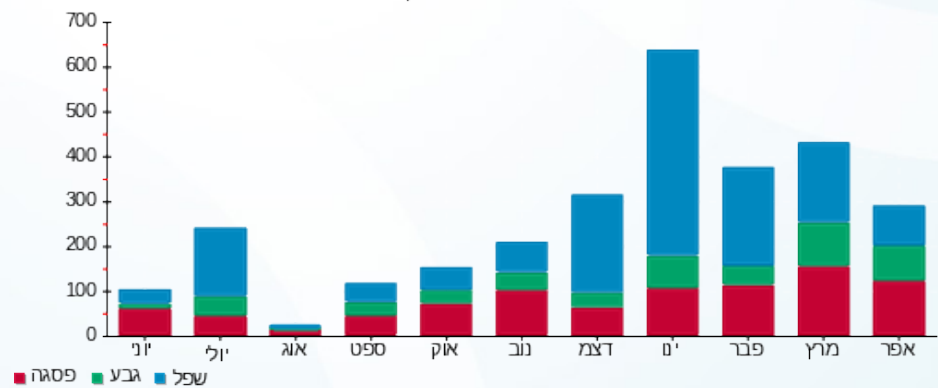

- פסגה
- גבע
- שפל



02/05/22 תאריך הפקה:
 30/04/22 תאריך קריאה נוכחית:
 01/04/22 תאריך קריאה קודמת:

שם דייר: בנין 108 - דירה 205
 שם אתר: מעונות בר אילן

לקוח/ה נכבד/ה, אנו מתכבדים להגיש את חישוב צריכת החשמל לתקופה 01/04/22 - 30/04/22:

בנין 108 - דירה 205 - קומה 2 - 1 - 16092211 (0x0)

סוג תעריף	סוג צריכה	קריאה קודמת	קריאה נוכחית	סה"כ צריכה בקוט"ש	מחיר לקוט"ש בא"ג	סה"כ לתשלום
פרטי חשבון עבור תאריכים:						
777	פסגה	01/04/22	30/04/22	125.60	46.64	58.58 ₪
778	גבע	2,174.30	2,223.60	49.30	38.61	19.03 ₪
779	שפל	5,719.10	5,823.00	103.90	31.90	33.14 ₪

סה"כ לדייר:

פסגה	גבע	שפל	סה"כ	שיא ביקוש
125.60	49.30	103.90	278.80	5.54
₪ 58.58	₪ 19.03	₪ 33.14	₪ 110.76	

סה"כ צריכה
 סה"כ לתשלום

₪ 0.00	תשלום קבוע	
₪ 0.00	תשלום עבור גודל חיבור בKVA (0x0)	
₪ 110.76	סה"כ לתשלום	לא כולל מע"מ

התפלגות חיוב בש"ח לפי תעו"ז

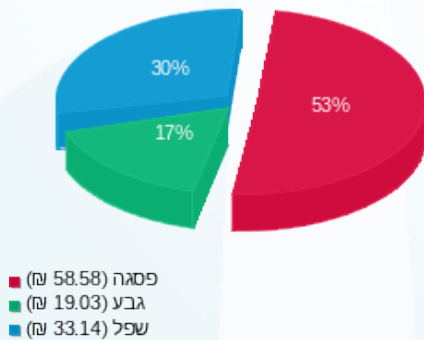

הסטוריית צריכה בקוט"ש

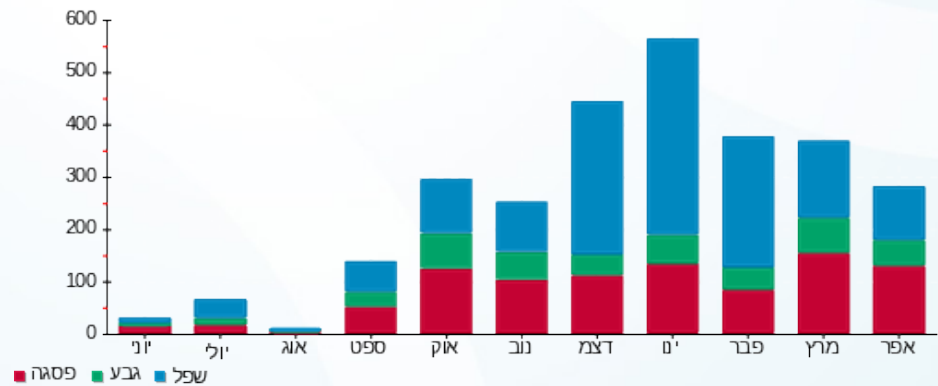



02/05/22

תאריך הפקדה:

שם דייר: בניין 108 - דירה 206

30/04/22

תאריך קריאה נוכחית:

שם אתר: מעונות בר אילן

01/04/22

תאריך קריאה קודמת:

לקוח/ה נכבד/ה, אנו מתכבדים להגיש את חישוב צריכת החשמל לתקופה **01/04/22 - 30/04/22**:

בניין 108 - דירה 206 - קומה 2 - 2 - 16092211(0x0)

סוג תעריף	סוג צריכה	קריאה קודמת	קריאה נוכחית	סה"כ צריכה בקוט"ש	מחיר לקוט"ש בא"ג	סה"כ לתשלום
פרטי חשבון עבור תאריכים:						
777	פסגה	01/04/22	30/04/22	94.05	46.64	43.86 ₪
778	גבע	2,517.50	2,576.45	58.95	38.61	22.76 ₪
779	שפל	6,980.30	7,060.50	80.20	31.90	25.58 ₪

סה"כ לדייר:

פסגה	גבע	שפל	סה"כ	שיא ביקוש
94.05	58.95	80.20	233.20	4.50
₪ 43.86	₪ 22.76	₪ 25.58	₪ 92.21	

סה"כ צריכה

סה"כ לתשלום

₪ 0.00	תשלום קבוע	
₪ 0.00	תשלום עבור גודל חיבור בKVA (0x0)	
₪ 92.21	סה"כ לתשלום	לא כולל מע"מ

התפלגות חיוב בש"ח לפי תע"ז

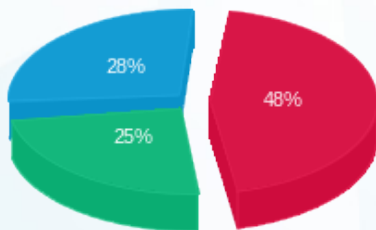

■ פסגה (₪ 43.86)
■ גבע (₪ 22.76)
■ שפל (₪ 25.58)

הסטוריית צריכה בקוט"ש

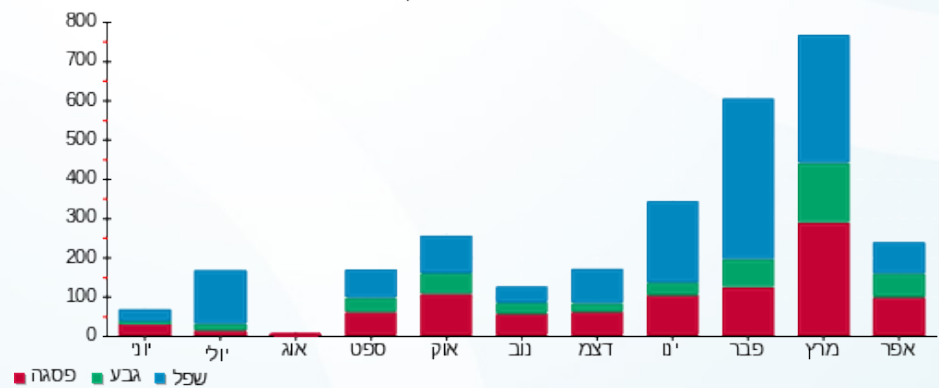



02/05/22

תאריך הפקה:

שם דייר: בניין 108 - דירה 207

30/04/22

תאריך קריאה נוכחית:

שם אתר: מעונות בר אילן

01/04/22

תאריך קריאה קודמת:

לקוח/ה נכבד/ה, אנו מתכבדים להגיש את חישוב צריכת החשמל לתקופה **30/04/22 - 01/04/22**:

בניין 108 - דירה 207 - קומה 2 - 3 - 16092211 (0x0)

סוג תעריף	סוג צריכה	קריאה קודמת	קריאה נוכחית	סה"כ צריכה בקוט"ש	מחיר לקוט"ש בא"ג	סה"כ לתשלום
פרטי חשבון עבור תאריכים:						
777	פסגה	01/04/22	30/04/22	141.25	46.64	65.88 ₪
778	גבע	1,716.60	1,771.20	54.60	38.61	21.08 ₪
779	שפל	4,998.75	5,106.05	107.30	31.90	34.23 ₪

סה"כ לדייר:

פסגה	גבע	שפל	סה"כ	שיא ביקוש
141.25	54.60	107.30	303.15	5.89
₪ 65.88	₪ 21.08	₪ 34.23	₪ 121.19	

סה"כ צריכה

סה"כ לתשלום

₪ 0.00	תשלום קבוע	
₪ 0.00	תשלום עבור גודל חיבור בKVA (0x0)	
₪ 121.19	סה"כ לתשלום	לא כולל מע"מ

התפלגות חיוב בש"ח לפי תע"ז

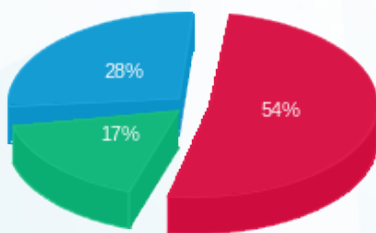

פסגה (₪ 65.88) ■
 גבע (₪ 21.08) ■
 שפל (₪ 34.23) ■

הסטוריית צריכה בקוט"ש

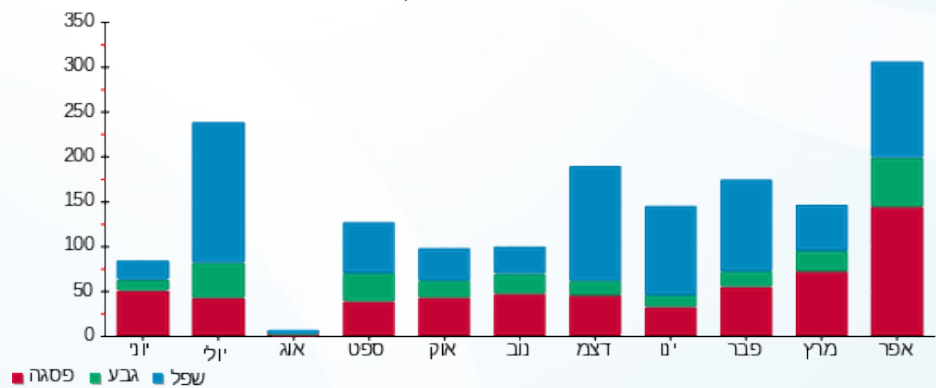

פסגה ■ גבע ■ שפל





02/05/22

תאריך הפקדה:

שם דייר: בניין 108- מייבש כביסה

30/04/22

תאריך קריאה נוכחית:

שם אתר: מעונות בר אילן

01/04/22

תאריך קריאה קודמת:

לקוח/ה נכבד/ה, אנו מתכבדים להגיש את חישוב צריכת החשמל לתקופה 01/04/22 - 30/04/22:

בניין 108- מייבש כביסה - 1 - 20281539(3x16)

סוג תעריף	סוג צריכה	קריאה קודמת	קריאה נוכחית	סה"כ צריכה בקוט"ש	מחיר לקוט"ש בא"ג	סה"כ לתשלום
פרטי חשבון עבור תאריכים:						
777	פסגה	01/04/22	30/04/22	45.10	46.64	21.03 ₪
778	גבע	26.50	35.00	8.50	38.61	3.28 ₪
779	שפל	113.30	139.70	26.40	31.90	8.42 ₪

סה"כ לדיר:

פסגה	גבע	שפל	סה"כ	שיא ביקוש
45.10	8.50	26.40	80.00	4.08
21.03 ₪	3.28 ₪	8.42 ₪	32.74 ₪	

סה"כ צריכה

סה"כ לתשלום

0.00 ₪	תשלום קבוע	
2.84 ₪	תשלום עבור גודל חיבור בKVA (3x16)	
35.58 ₪	סה"כ לתשלום	לא כולל מע"מ

התפלגות חיוב בש"ח לפי תע"ז

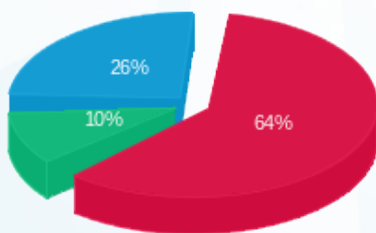

- פסגה (21.03 ₪)
- גבע (3.28 ₪)
- שפל (8.42 ₪)

הסטוריית צריכה בקוט"ש

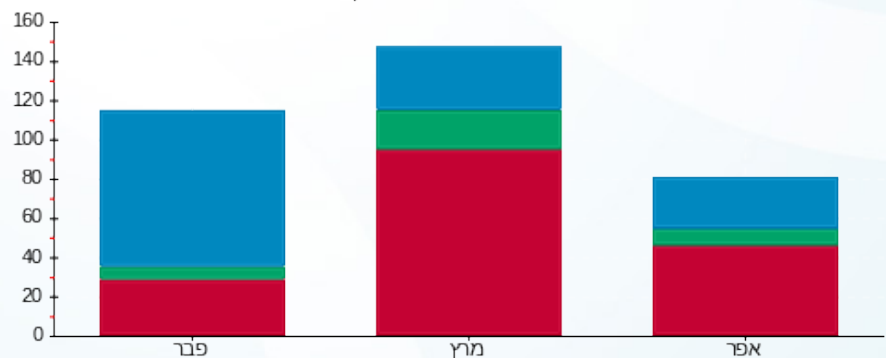

- פסגה
- גבע
- שפל



02/05/22 תאריך הפקה:
 30/04/22 תאריך קריאה נוכחית:
 01/04/22 תאריך קריאה קודמת:

שם דייר: בניין 108 - מכונת כביסה
 שם אתר: מעונות בר אילן

לקוח/ה נכבד/ה, אנו מתכבדים להגיש את חישוב צריכת החשמל לתקופה 01/04/22 - 30/04/22:

בניין 108 - מכונת כביסה - 1 - 20281660 (3x16)

סוג תעריף	סוג צריכה	קריאה קודמת	קריאה נוכחית	סה"כ צריכה בקוט"ש	מחיר לקוט"ש בא"ג	סה"כ לתשלום
פרטי חשבון עבור תאריכים:						
777	פסגה	01/04/22	30/04/22	5.60	46.64	2.61 ₪
778	גבע	3.50	6.60	3.10	38.61	1.20 ₪
779	שפל	10.80	15.20	4.40	31.90	1.40 ₪

סה"כ לדייר:

פסגה	גבע	שפל	סה"כ	שיא ביקוש
5.60	3.10	4.40	13.10	0.36
2.61 ₪	1.20 ₪	1.40 ₪	5.21 ₪	

סה"כ צריכה
 סה"כ לתשלום

0.00 ₪	תשלום קבוע	
2.84 ₪	תשלום עבור גודל חיבור בKVA (3x16)	
8.05 ₪	סה"כ לתשלום	לא כולל מע"מ

התפלגות חיוב בש"ח לפי תעו"ז

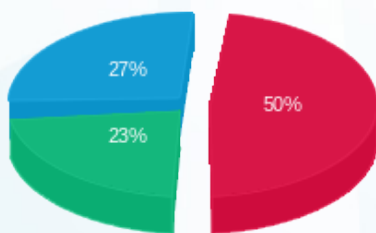

פסגה (2.61 ₪) ■
 גבע (1.20 ₪) ■
 שפל (1.40 ₪) ■

הסטוריית צריכה בקוט"ש

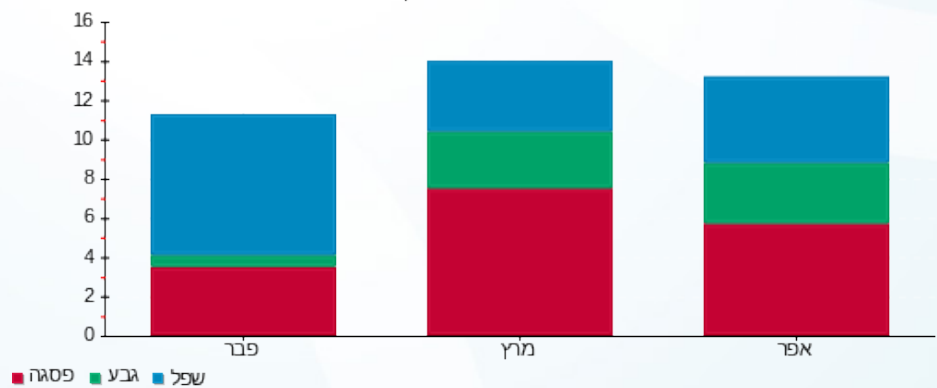

02/05/22

תאריך הפקה:

שם דייר: בניין 506 - קומה 3 שמאל חדרים 311-318

30/04/22

תאריך קריאה נוכחית:

שם אתר: מעונות בר אילן

01/04/22

תאריך קריאה קודמת:

לקוח/ה נכבד/ה, אנו מתכבדים להגיש את חישוב צריכת החשמל לתקופה **01/04/22 - 30/04/22**:

בניין 506 - קומה 3 שמאל חדרים 311-318 - 8 - 16226490(0x0)

סוג תעריף	סוג צריכה	קריאה קודמת	קריאה נוכחית	סה"כ צריכה בקוט"ש	מחיר לקוט"ש בא"ג	סה"כ לתשלום
פרטי חשבון עבור תאריכים:						
777	פסגה	01/04/22	30/04/22	208.95	46.64	97.45 ₪
778	גבע	6,468.60	6,563.05	94.45	38.61	36.47 ₪
779	שפל	15,417.90	15,607.70	189.80	31.90	60.55 ₪

סה"כ לדייר:

פסגה	גבע	שפל	סה"כ	שיא ביקוש
208.95	94.45	189.80	493.20	8.11
97.45 ₪	36.47 ₪	60.55 ₪	194.47 ₪	

סה"כ צריכה

סה"כ לתשלום

0.00 ₪	תשלום קבוע	
0.00 ₪	תשלום עבור גודל חיבור בKVA (0x0)	
194.47 ₪	סה"כ לתשלום	לא כולל מע"מ

התפלגות חיוב בש"ח לפי תעו"ז

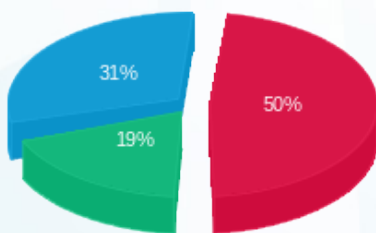

■ פסגה (97.45 ₪)
■ גבע (36.47 ₪)
■ שפל (60.55 ₪)

הסטוריית צריכה בקוט"ש

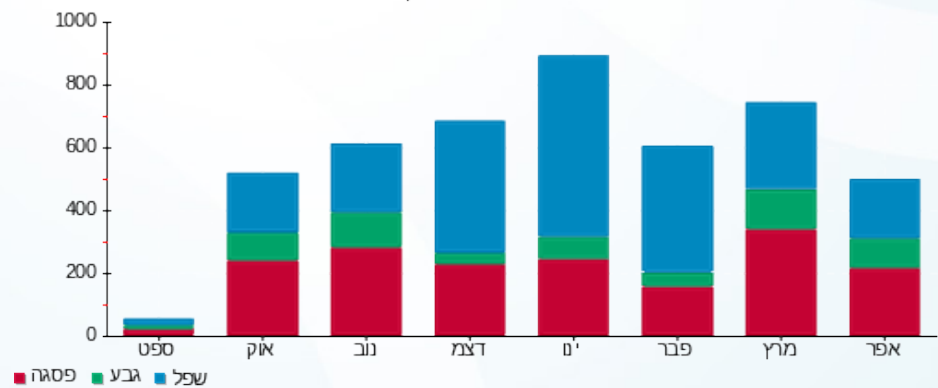

02/05/22 תאריך הפקה:
 30/04/22 תאריך קריאה נוכחית:
 01/04/22 תאריך קריאה קודמת:

שם דייר: בניין 506 - מייבש כביסה
 שם אתר: מעונות בר אילן

לקוח/ה נכבד/ה, אנו מתכבדים להגיש את חישוב צריכת החשמל לתקופה 01/04/22 - 30/04/22:

בניין 506 - מייבש כביסה - 1 - 20281673(3x16)

סה"כ לתשלום	מחיר לקוט"ש בא"ג	סה"כ צריכה בקוט"ש	קריאה נוכחית	קריאה קודמת	סוג צריכה	סוג תעריף
			30/04/22	01/04/22	פרטי חשבון עבור תאריכים:	
₪ 38.06	46.64	81.60	253.90	172.30	פסגה	777
₪ 14.13	38.61	36.60	107.40	70.80	גבע	778
₪ 17.90	31.90	56.10	252.30	196.20	שפל	779

סה"כ לדייר:

שיא ביקוש	סה"כ	שפל	גבע	פסגה
3.72	174.30	56.10	36.60	81.60
	₪ 70.09	₪ 17.90	₪ 14.13	₪ 38.06

סה"כ צריכה
 סה"כ לתשלום

₪ 0.00	תשלום קבוע	
₪ 2.84	תשלום עבור גודל חיבור בKVA (3x16)	
₪ 72.93	סה"כ לתשלום	לא כולל מע"מ

התפלגות חיוב בש"ח לפי תעו"ז

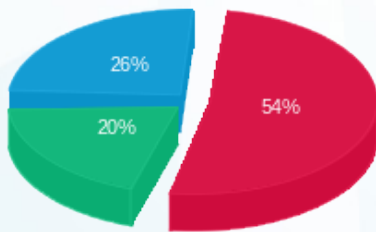

■ פסגה (₪ 38.06)
 ■ גבע (₪ 14.13)
 ■ שפל (₪ 17.90)

הסטוריית צריכה בקוט"ש

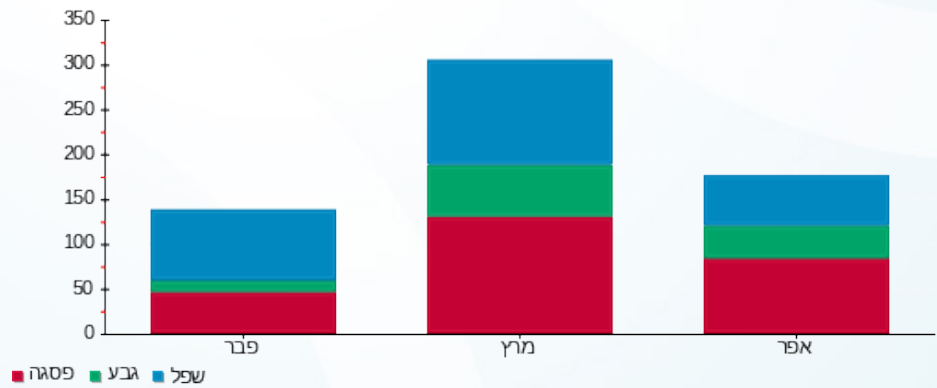



02/05/22

תאריך הפקדה:

שם דייר: בניין 506 - מכונת כביסה

30/04/22

תאריך קריאה נוכחית:

שם אתר: מעונות בר אילן

01/04/22

תאריך קריאה קודמת:

לקוח/ה נכבד/ה, אנו מתכבדים להגיש את חישוב צריכת החשמל לתקופה 01/04/22 - 30/04/22:

בניין 506 - מכונת כביסה - 1 - 20281659(3x16)

סוג תעריף	סוג צריכה	קריאה קודמת	קריאה נוכחית	סה"כ צריכה בקוט"ש	מחיר לקוט"ש בא"ג	סה"כ לתשלום
פרטי חשבון עבור תאריכים:						
777	פסגה	01/04/22	30/04/22	47.10	46.64	21.97 ₪
778	גבע	41.40	63.60	22.20	38.61	8.57 ₪
779	שפל	101.20	131.40	30.20	31.90	9.63 ₪

סה"כ לדייר:

פסגה	גבע	שפל	סה"כ	שיא ביקוש
47.10	22.20	30.20	99.50	61.00
21.97 ₪	8.57 ₪	9.63 ₪	40.17 ₪	

סה"כ צריכה

סה"כ לתשלום

0.00 ₪	תשלום קבוע	
2.84 ₪	תשלום עבור גודל חיבור בKVA (3x16)	
43.01 ₪	סה"כ לתשלום	לא כולל מע"מ

התפלגות חיוב בש"ח לפי תעו"ז

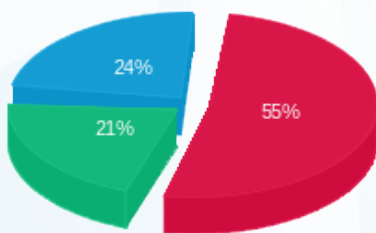

- פסגה (21.97 ₪)
- גבע (8.57 ₪)
- שפל (9.63 ₪)

הסטוריית צריכה בקוט"ש

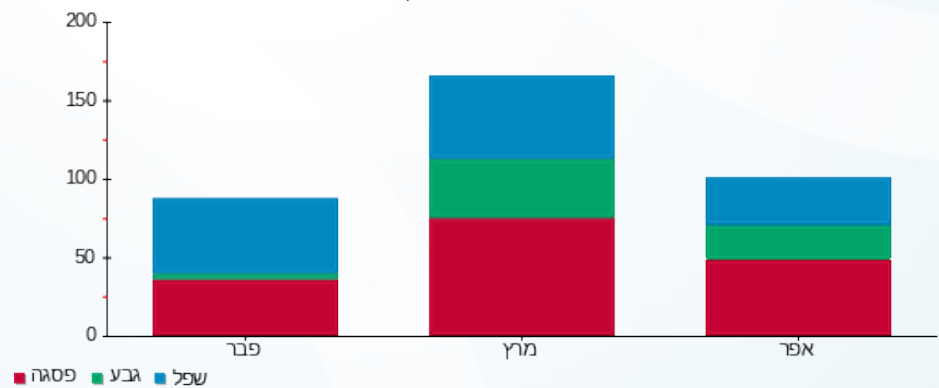



02/05/22

תאריך הפקה:

שם דייר: בניין 506 - קומה 1 ימין חדרים 128-121

30/04/22

תאריך קריאה נוכחי:

שם אתר: מעונות בר אילן

01/04/22

תאריך קריאה קודמת:

לקוח/ה נכבד/ה, אנו מתכבדים להגיש את חישוב צריכת החשמל לתקופה 01/04/22 - 30/04/22:

בניין 506 - קומה 1 ימין חדרים 121-128 - 5 - 16226490(0x0)

סוג תעריף	סוג צריכה	קריאה קודמת	קריאה נוכחית	סה"כ צריכה בקוט"ש	מחיר לקוט"ש בא"ג	סה"כ לתשלום
פרטי חשבון עבור תאריכים:						
777	פסגה	01/04/22	30/04/22	327.25	46.64	152.63 ₪
778	גבע	4,918.15	5,037.90	119.75	38.61	46.24 ₪
779	שפל	15,021.65	15,327.65	306.00	31.90	97.61 ₪

סה"כ לדייר:

פסגה	גבע	שפל	סה"כ	שיא ביקוש
327.25	119.75	306.00	753.00	9.51
152.63 ₪	46.24 ₪	97.61 ₪	296.48 ₪	

סה"כ צריכה

סה"כ לתשלום

0.00 ₪	תשלום קבוע	
0.00 ₪	תשלום עבור גודל חיבור בKVA (0x0)	
296.48 ₪	סה"כ לתשלום	לא כולל מע"מ

התפלגות חיוב בש"ח לפי תעו"ז

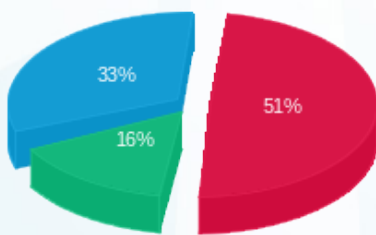

■ פסגה (152.63 ₪)
 ■ גבע (46.24 ₪)
 ■ שפל (97.61 ₪)

הסטוריית צריכה בקוט"ש

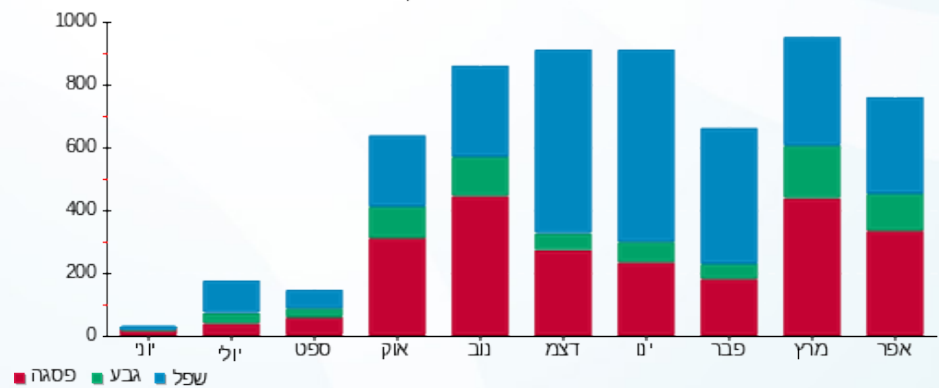

02/05/22 תאריך הפקה:
 30/04/22 תאריך קריאה נוכחית:
 01/04/22 תאריך קריאה קודמת:

שם דייר: בנין 506 - קומה 1 שמאל חדרים 111-118
 שם אתר: מעונות בר אילן

לקוח/ה נכבד/ה, אנו מתכבדים להגיש את חישוב צריכת החשמל לתקופה 01/04/22 - 30/04/22:

בנין 506 - קומה 1 שמאל חדרים 111-118 - 4 - 16226490(0x0)

סוג תעריף	סוג צריכה	קריאה קודמת	קריאה נוכחית	סה"כ צריכה בקוט"ש	מחיר לקוט"ש בא"ג	סה"כ לתשלום
פרטי חשבון עבור תאריכים:						
777	פסגה	01/04/22	30/04/22	339.25	46.64	158.23 ₪
778	גבע	4,549.05	4,699.75	150.70	38.61	58.19 ₪
779	שפל	13,187.85	13,517.85	330.00	31.90	105.27 ₪

סה"כ לדייר:

פסגה	גבע	שפל	סה"כ	שיא ביקוש
339.25	150.70	330.00	819.95	8.23
158.23 ₪	58.19 ₪	105.27 ₪	321.68 ₪	

סה"כ צריכה
 סה"כ לתשלום

0.00 ₪	תשלום קבוע	
0.00 ₪	תשלום עבור גודל חיבור בKVA (0x0)	
321.68 ₪	סה"כ לתשלום	לא כולל מע"מ

התפלגות חיוב בש"ח לפי תעו"ז

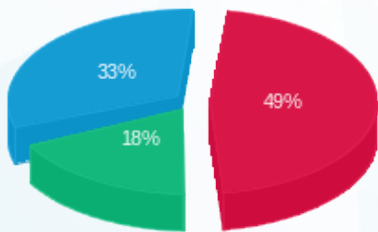

פסגה (158.23 ₪) ■
 גבע (58.19 ₪) ■
 שפל (105.27 ₪) ■

הסטוריית צריכה בקוט"ש

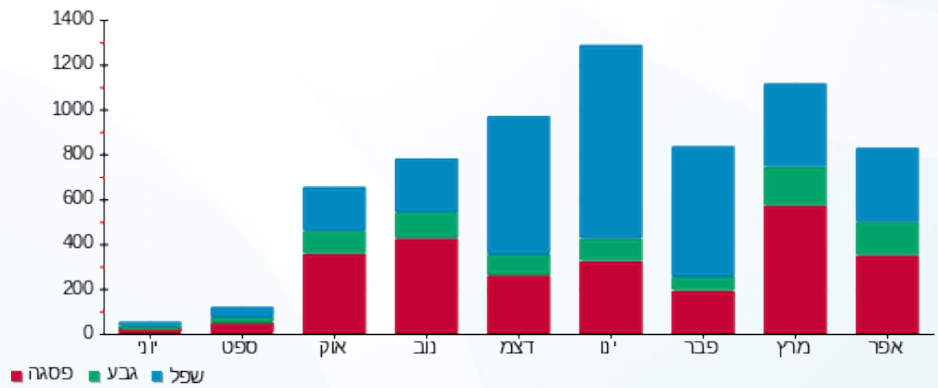



02/05/22

תאריך הפקה:

שם דייר: בניין 506 - קומה 2 ימין חדרים 221-227
שם אתר: מעונות בר אילן

30/04/22

תאריך קריאה נוכחית:

01/04/22

תאריך קריאה קודמת:

לקוח/ה נכבד/ה, אנו מתכבדים להגיש את חישוב צריכת החשמל לתקופה 01/04/22 - 30/04/22:

בניין 506 - קומה 2 ימין חדרים 221-227 - 7 - 16226490(0x0)

סוג תעריף	סוג צריכה	קריאה קודמת	קריאה נוכחית	סה"כ צריכה בקוט"ש	מחיר לקוט"ש בא"ג	סה"כ לתשלום
פרטי חשבון עבור תאריכים:						
777	פסגה	01/04/22	30/04/22	257.95	46.64	120.31 ₪
778	גבע	4,448.20	4,583.50	135.30	38.61	52.24 ₪
779	שפל	14,094.15	14,360.95	266.80	31.90	85.11 ₪

סה"כ לדייר:

פסגה	גבע	שפל	סה"כ	שיא ביקוש
257.95	135.30	266.80	660.05	7.14
120.31 ₪	52.24 ₪	85.11 ₪	257.66 ₪	

סה"כ צריכה

סה"כ לתשלום

0.00 ₪	תשלום קבוע	
0.00 ₪	תשלום עבור גודל חיבור בKVA (0x0)	
257.66 ₪	סה"כ לתשלום	לא כולל מע"מ

התפלגות חיוב בש"ח לפי תעו"ז

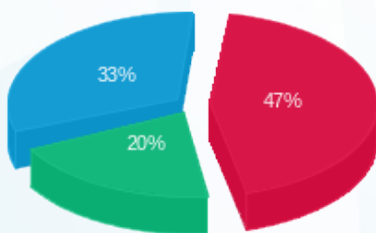

- פסגה (120.31 ₪)
- גבע (52.24 ₪)
- שפל (85.11 ₪)

הסטוריית צריכה בקוט"ש

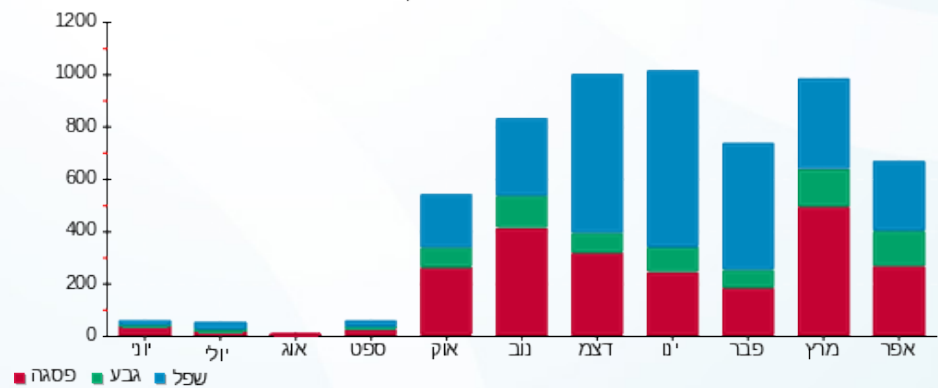

02/05/22 תאריך הפקה:
 30/04/22 תאריך קריאה נוכחי:
 01/04/22 תאריך קריאה קודמת:

שם דייר: בנין 506 - קומה 2 שמאל חדרים 211-218
 שם אתר: מעונות בר אילן

לקוח/ה נכבד/ה, אנו מתכבדים להגיש את חישוב צריכת החשמל לתקופה 01/04/22 - 30/04/22:

קומה 2 שמאל חדרים 211-218 - 6 - 16226490(0x0)

סוג תעריף	סוג צריכה	קריאה קודמת	קריאה נוכחית	סה"כ צריכה בקוט"ש	מחיר לקוט"ש בא"ג	סה"כ לתשלום
פרטי חשבון עבור תאריכים:						
777	פסגה	01/04/22	30/04/22	190.85	46.64	89.01 ₪
778	גבע	5,244.55	5,317.65	73.10	38.61	28.22 ₪
779	שפל	13,867.50	14,039.40	171.90	31.90	54.84 ₪

סה"כ לדייר:

פסגה	גבע	שפל	סה"כ	שיא ביקוש
190.85	73.10	171.90	435.85	7.18
₪ 89.01	₪ 28.22	₪ 54.84	₪ 172.07	

סה"כ צריכה
 סה"כ לתשלום

₪ 0.00	תשלום קבוע	
₪ 0.00	תשלום עבור גודל חיבור בKVA (0x0)	
₪ 172.07	סה"כ לתשלום	לא כולל מע"מ

התפלגות חיוב בש"ח לפי תע"ז

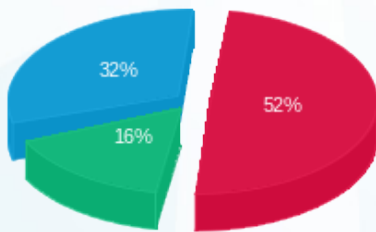

פסגה (₪ 89.01)
 גבע (₪ 28.22)
 שפל (₪ 54.84)

הסטוריית צריכה בקוט"ש

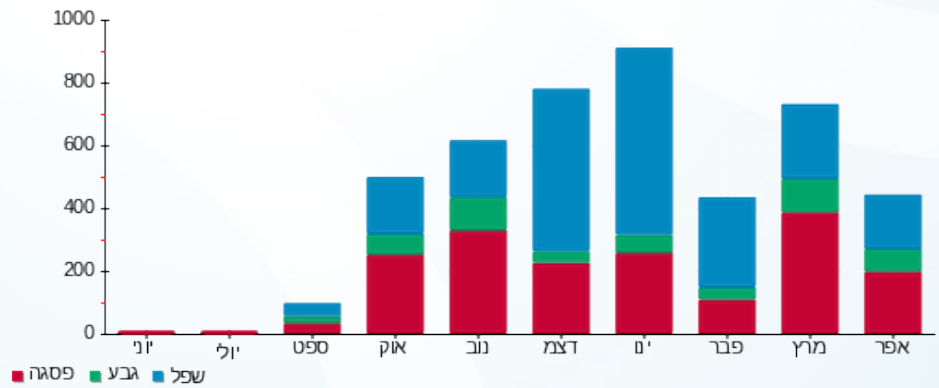



02/05/22

תאריך הפקדה:

שם דייר: בנין 506 - קומה 4 ימין חדרים 421-427,441-446

30/04/22

תאריך קריאה נוכחית:

שם אתר: מעונות בר אילן

01/04/22

תאריך קריאה קודמת:

לקוח/ה נכבד/ה, אנו מתכבדים להגיש את חישוב צריכת החשמל לתקופה 01/04/22 - 30/04/22:

בנין 506 - קומה 4 ימין חדרים 421-427,441-446 - 13 - 16226490(0x0)

סוג תעריף	סוג צריכה	קריאה קודמת	קריאה נוכחית	סה"כ צריכה בקוט"ש	מחיר לקוט"ש בא"ג	סה"כ לתשלום
פרטי חשבון עבור תאריכים:						
		01/04/22	30/04/22			
777	פסגה	19,851.90	20,357.85	505.95	46.64	235.98 ₪
778	גבע	9,983.50	10,201.60	218.10	38.61	84.21 ₪
779	שפל	29,082.75	29,585.25	502.50	31.90	160.30 ₪

סה"כ לדייר:

פסגה	גבע	שפל	סה"כ	שיא ביקוש
505.95	218.10	502.50	1,226.55	12.66
235.98 ₪	84.21 ₪	160.30 ₪	480.48 ₪	

סה"כ צריכה

סה"כ לתשלום

0.00 ₪	תשלום קבוע	
0.00 ₪	תשלום עבור גודל חיבור בKVA (0x0)	
480.48 ₪	סה"כ לתשלום	לא כולל מע"מ

התפלגות חיוב בש"ח לפי תע"ז

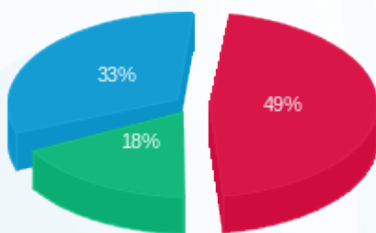

- פסגה (235.98 ₪) - 49%
- גבע (84.21 ₪) - 18%
- שפל (160.30 ₪) - 33%

הסטוריית צריכה בקוט"ש

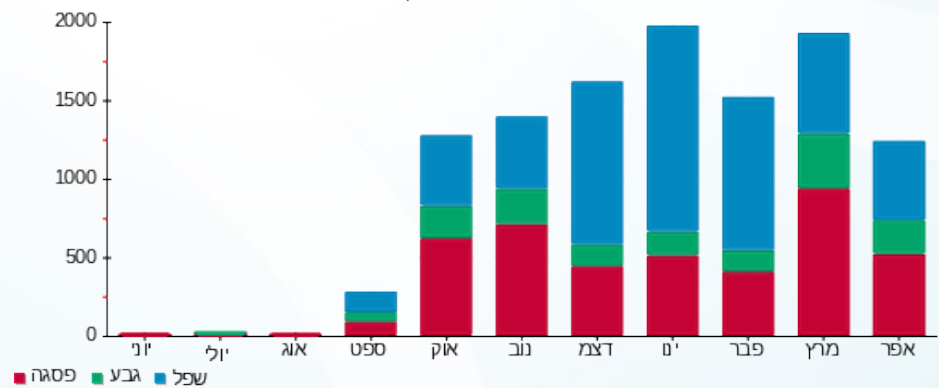

02/05/22

תאריך הפקה:

שם דייר: בניין 506 - קומה 4 שמאל חדרים 417-411-437-431

30/04/22

תאריך קריאה נוכחית:

שם אתר: מעונות בר אילן

01/04/22

תאריך קריאה קודמת:

לקוח/ה נכבד/ה, אנו מתכבדים להגיש את חישוב צריכת החשמל לתקופה 01/04/22 - 30/04/22:

בניין 506 - קומה 4 שמאל חדרים 417-411-437-431 - 12 - 16226490(0x0)

סוג תעריף	סוג צריכה	קריאה קודמת	קריאה נוכחית	סה"כ צריכה בקוט"ש	מחיר לקוט"ש בא"ג	סה"כ לתשלום
פרטי חשבון עבור תאריכים:						
777	פסגה	01/04/22	30/04/22	597.80	46.64	278.81 ₪
778	גבע	12,526.55	12,790.25	263.70	38.61	101.81 ₪
779	שפל	38,186.85	38,801.15	614.30	31.90	195.96 ₪

סה"כ לדייר:

פסגה	גבע	שפל	סה"כ	שיא ביקוש
597.80	263.70	614.30	1,475.80	15.36
278.81 ₪	101.81 ₪	195.96 ₪	576.59 ₪	

סה"כ צריכה

סה"כ לתשלום

0.00 ₪	תשלום קבוע	
0.00 ₪	תשלום עבור גודל חיבור בKVA (0x0)	
576.59 ₪	סה"כ לתשלום	לא כולל מע"מ

התפלגות חיוב בש"ח לפי תעו"ז

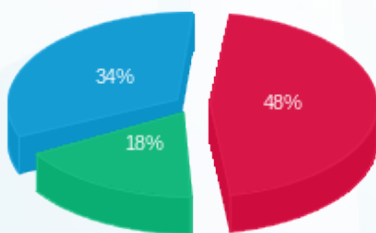

- פסגה (278.81 ₪) - 48%
- גבע (101.81 ₪) - 18%
- שפל (195.96 ₪) - 34%

הסטוריית צריכה בקוט"ש

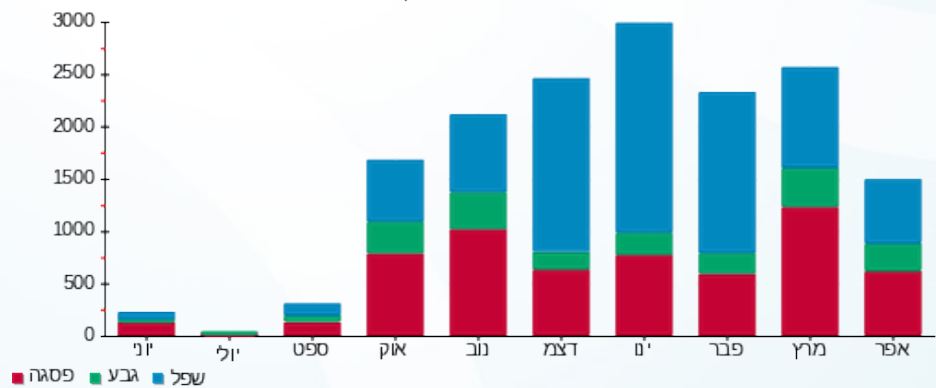



02/05/22

תאריך הפקה:

שם דייר: בניין 506 - קרקע ימין חדרים 021-028
שם אתר: מעונות בר אילן

30/04/22

תאריך קריאה נוכחית:

01/04/22

תאריך קריאה קודמת:

לקוח/ה נכבד/ה, אנו מתכבדים להגיש את חישוב צריכת החשמל לתקופה **01/04/22 - 30/04/22**:

בניין 506 - קרקע ימין חדרים 021-028 - 2 - 16226490(0x0)

סוג תעריף	סוג צריכה	קריאה קודמת	קריאה נוכחית	סה"כ צריכה בקוט"ש	מחיר לקוט"ש בא"ג	סה"כ לתשלום
פרטי חשבון עבור תאריכים:						
777	פסגה	01/04/22	30/04/22	183.15	46.64	85.42 ₪
778	גבע	3,975.30	4,118.60	143.30	38.61	55.33 ₪
779	שפל	10,770.65	11,007.45	236.80	31.90	75.54 ₪

סה"כ לדיר:

פסגה	גבע	שפל	סה"כ	שיא ביקוש
183.15	143.30	236.80	563.25	7.62
₪ 85.42	₪ 55.33	₪ 75.54	₪ 216.29	

סה"כ צריכה

סה"כ לתשלום

₪ 0.00	תשלום קבוע	
₪ 0.00	תשלום עבור גודל חיבור בKVA (0x0)	
₪ 216.29	סה"כ לתשלום	לא כולל מע"מ

התפלגות חיוב בש"ח לפי תעו"ז

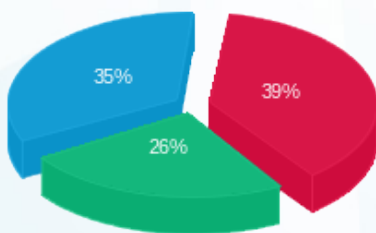

- פסגה (₪ 85.42)
- גבע (₪ 55.33)
- שפל (₪ 75.54)

הסטוריית צריכה בקוט"ש

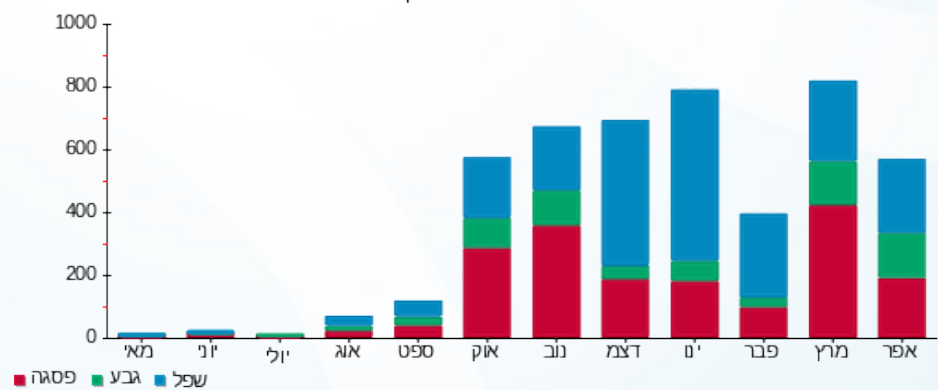

- פסגה
- גבע
- שפל





02/05/22

תאריך הפקה:

שם דייר: בנין 506 - קרקע שמאל חדרים 011-018

30/04/22

תאריך קריאה נוכחית:

שם אתר: מעונות בר אילן

01/04/22

תאריך קריאה קודמת:

לקוח/ה נכבד/ה, אנו מתכבדים להגיש את חישוב צריכת החשמל לתקופה 01/04/22 - 30/04/22:

בנין 506 - קרקע שמאל חדרים 011-018 - 1 - 16226490 (0x0)

סוג תעריף	סוג צריכה	קריאה קודמת	קריאה נוכחית	סה"כ צריכה בקוט"ש	מחיר לקוט"ש בא"ג	סה"כ לתשלום
פרטי חשבון עבור תאריכים:						
777	פסגה	01/04/22	30/04/22	305.90	46.64	142.67 ₪
778	גבע	4,761.00	4,920.30	159.30	38.61	61.51 ₪
779	שפל	14,219.45	14,515.80	296.35	31.90	94.54 ₪

סה"כ לדייר:

פסגה	גבע	שפל	סה"כ	שיא ביקוש
305.90	159.30	296.35	761.55	9.11
142.67 ₪	61.51 ₪	94.54 ₪	298.71 ₪	

סה"כ צריכה

סה"כ לתשלום

0.00 ₪	תשלום קבוע	
0.00 ₪	תשלום עבור גודל חיבור בKVA (0x0)	
298.71 ₪	סה"כ לתשלום	לא כולל מע"מ

התפלגות חיוב בש"ח לפי תעו"ז

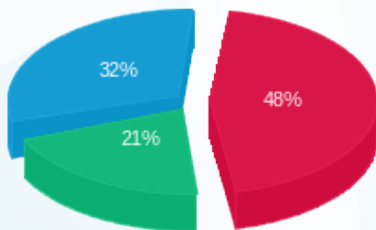

פסגה (142.67 ₪) ■
 גבע (61.51 ₪) ■
 שפל (94.54 ₪) ■

הסטוריית צריכה בקוט"ש

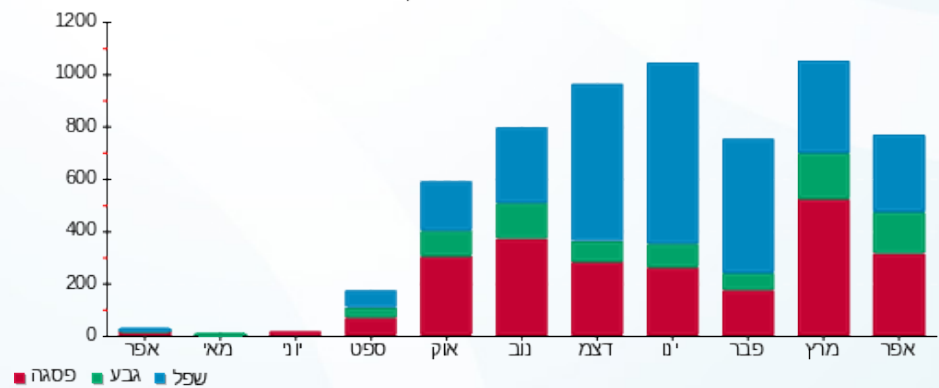

פסגה ■ גבע ■ שפל





02/05/22

תאריך הפקה:

שם דייר: בניין 506 - קומה 3 ימין חדרים 328-321
שם אתר: מעונות בר אילן

30/04/22

תאריך קריאה נוכחית:

01/04/22

תאריך קריאה קודמת:

לקוח/ה נכבד/ה, אנו מתכבדים להגיש את חישוב צריכת החשמל לתקופה 01/04/22 - 30/04/22:

בניין 506 - קומה 3 ימין חדרים 328-321 - 9 - 16226490(0x0)

סוג תעריף	סוג צריכה	קריאה קודמת	קריאה נוכחית	סה"כ צריכה בקוט"ש	מחיר לקוט"ש בא"ג	סה"כ לתשלום
פרטי חשבון עבור תאריכים:						
777	פסגה	01/04/22	30/04/22	264.20	46.64	123.22 ₪
778	גבע	4,538.70	4,653.85	115.15	38.61	44.46 ₪
779	שפל	12,844.15	13,071.90	227.75	31.90	72.65 ₪

סה"כ לדייר:

פסגה	גבע	שפל	סה"כ	שיא ביקוש
264.20	115.15	227.75	607.10	8.39
123.22 ₪	44.46 ₪	72.65 ₪	240.33 ₪	

סה"כ צריכה

סה"כ לתשלום

0.00 ₪	תשלום קבוע	
0.00 ₪	תשלום עבור גודל חיבור בKVA (0x0)	
240.33 ₪	סה"כ לתשלום	לא כולל מע"מ

התפלגות חיוב בש"ח לפי תעו"ז

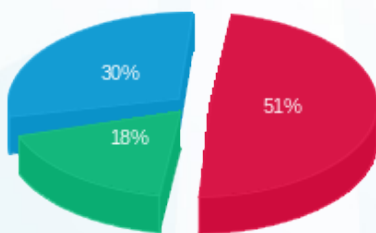

פסגה (123.22 ₪) 18%
גבע (44.46 ₪) 30%
שפל (72.65 ₪) 51%

הסטוריית צריכה בקוט"ש

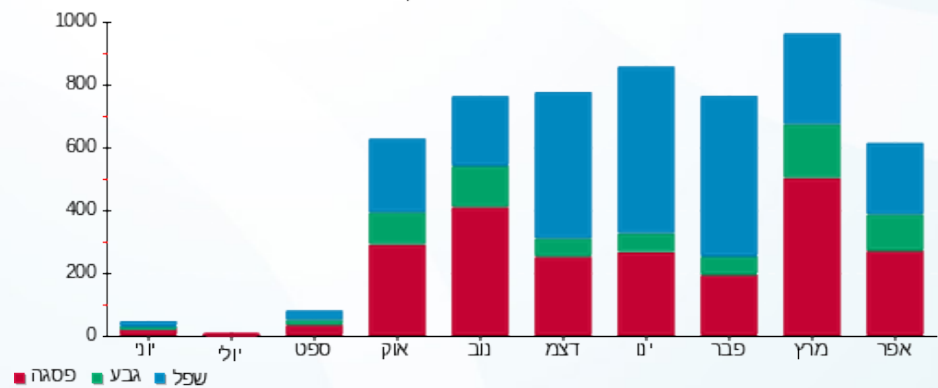

02/05/22 תאריך הפקה:
 30/04/22 תאריך קריאה נוכחית:
 01/04/22 תאריך קריאה קודמת:

שם דייר: בנין 101 - מייבש כביסה
 שם אתר: מעונות בר אילן

לקוח/ה נכבד/ה, אנו מתכבדים להגיש את חישוב צריכת החשמל לתקופה 01/04/22 - 30/04/22:

בנין 101 - מייבש - 1 - 20281634(3x16)

סוג תעריף	סוג צריכה	קריאה קודמת	קריאה נוכחית	סה"כ צריכה בקוט"ש	מחיר לקוט"ש בא"ג	סה"כ לתשלום
פרטי חשבון עבור תאריכים:						
777	פסגה	01/04/22	30/04/22	11.20	46.64	5.22 ₪
778	גבע	56.90	64.70	7.80	38.61	3.01 ₪
779	שפל	319.00	338.40	19.40	31.90	6.19 ₪

סה"כ לדייר:

פסגה	גבע	שפל	סה"כ	שיא ביקוש
11.20	7.80	19.40	38.40	21.51
5.22 ₪	3.01 ₪	6.19 ₪	14.42 ₪	

סה"כ צריכה
 סה"כ לתשלום

0.00 ₪	תשלום קבוע	
2.84 ₪	תשלום עבור גודל חיבור בKVA (3x16)	
17.26 ₪	סה"כ לתשלום	לא כולל מע"מ

התפלגות חיוב בש"ח לפי תעו"ז

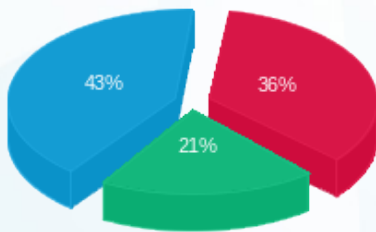

פסגה (5.22 ₪) ■
 גבע (3.01 ₪) ■
 שפל (6.19 ₪) ■

הסטוריית צריכה בקוט"ש

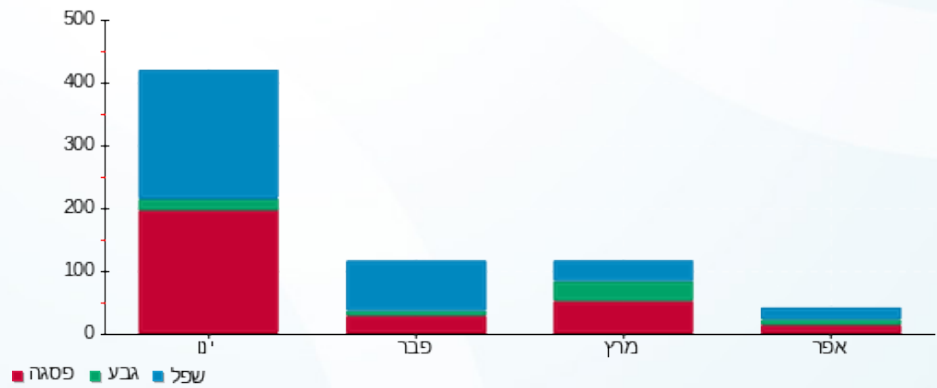

02/05/22 תאריך הפקה:
 30/04/22 תאריך קריאה נוכחית:
 01/04/22 תאריך קריאה קודמת:

שם דייר: בנין 101 - מכונת כביסה
 שם אתר: מעונות בר אילן

לקוח/ה נכבד/ה, אנו מתכבדים להגיש את חישוב צריכת החשמל לתקופה 01/04/22 - 30/04/22:

בנין 101 - מכונת כביסה - 1 - 20281531(3x16)

סוג תעריף	סוג צריכה	קריאה קודמת	קריאה נוכחית	סה"כ צריכה בקוט"ש	מחיר לקוט"ש בא"ג	סה"כ לתשלום
פרטי חשבון עבור תאריכים:						
777	פסגה	01/04/22	30/04/22	46.50	46.64	21.69 ₪
778	גבע	88.80	118.10	29.30	38.61	11.31 ₪
779	שפל	633.20	654.40	21.20	31.90	6.76 ₪

סה"כ לדייר:

פסגה	גבע	שפל	סה"כ	שיא ביקוש
46.50	29.30	21.20	97.00	33.34
21.69 ₪	11.31 ₪	6.76 ₪	39.76 ₪	

סה"כ צריכה
 סה"כ לתשלום

0.00 ₪	תשלום קבוע	
2.84 ₪	תשלום עבור גודל חיבור בKVA (3x16)	
42.60 ₪	סה"כ לתשלום	לא כולל מע"מ

התפלגות חיוב בש"ח לפי תעו"ז

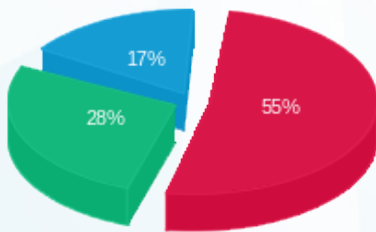

פסגה (21.69 ₪)
 גבע (11.31 ₪)
 שפל (6.76 ₪)

הסטוריית צריכה בקוט"ש

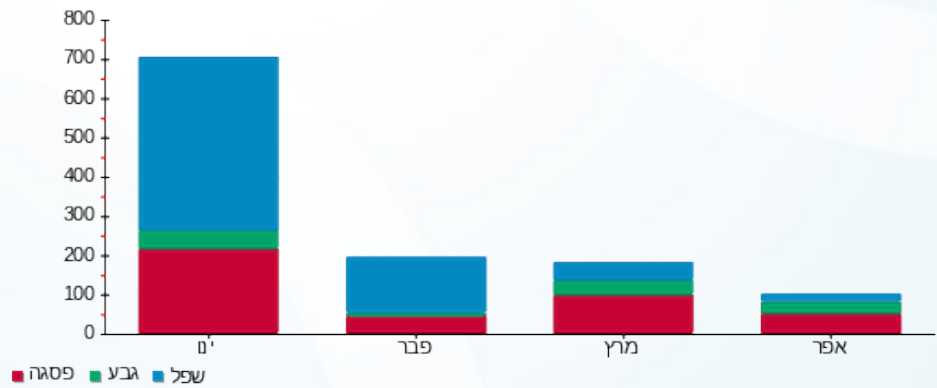

02/05/22 תאריך הפקדה:
 30/04/22 תאריך קריאה נוכחית:
 01/04/22 תאריך קריאה קודמת:

שם דייר: בנין 103 - מייבש כביסה
 שם אתר: מעונות בר אילן

לקוח/ה נכבד/ה, אנו מתכבדים להגיש את חישוב צריכת החשמל לתקופה 01/04/22 - 30/04/22:

בנין 103 - מייבש כביסה - 1 - 20281536(3x16)

סוג תעריף	סוג צריכה	קריאה קודמת	קריאה נוכחית	סה"כ צריכה בקוט"ש	מחיר לקוט"ש בא"ג	סה"כ לתשלום
פרטי חשבון עבור תאריכים:						
777	פסגה	01/04/22	30/04/22	50.90	46.64	23.74 ₪
778	גבע	2,458.40	2,487.50	29.10	38.61	11.24 ₪
779	שפל	2,717.70	2,741.00	23.30	31.90	7.43 ₪

סה"כ לדיר:

פסגה	גבע	שפל	סה"כ	שיא ביקוש
50.90	29.10	23.30	103.30	133.32
23.74 ₪	11.24 ₪	7.43 ₪	42.41 ₪	

סה"כ צריכה
 סה"כ לתשלום

0.00 ₪	תשלום קבוע	
2.84 ₪	תשלום עבור גודל חיבור בKVA (3x16)	
45.25 ₪	סה"כ לתשלום	לא כולל מע"מ

התפלגות חיוב בש"ח לפי תע"ז

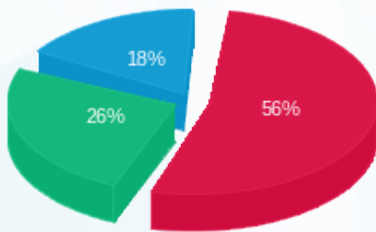

פסגה (23.74 ₪) - 18%
 גבע (11.24 ₪) - 26%
 שפל (7.43 ₪) - 56%

הסטוריית צריכה בקוט"ש

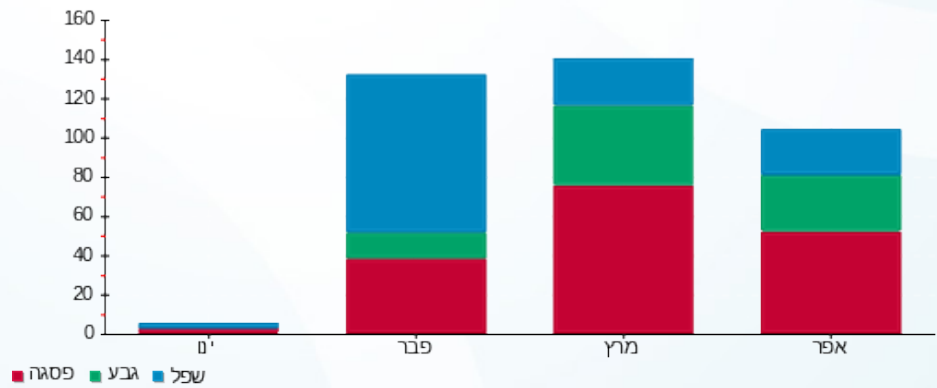



02/05/22

תאריך הפקה:

שם דייר: בנין 103 - מכונת כביסה

30/04/22

תאריך קריאה נוכחית:

שם אתר: מעונות בר אילן

01/04/22

תאריך קריאה קודמת:

לקוח/ה נכבד/ה, אנו מתכבדים להגיש את חישוב צריכת החשמל לתקופה 01/04/22 - 30/04/22:

בנין 103 - מכונת כביסה - 1 - 20281633(3x16)

סוג תעריף	סוג צריכה	קריאה קודמת	קריאה נוכחית	סה"כ צריכה בקוט"ש	מחיר לקוט"ש בא"ג	סה"כ לתשלום
פרטי חשבון עבור תאריכים:						
777	פסגה	01/04/22	30/04/22	82.90	46.64	38.66 ₪
778	גבע	86.00	142.00	56.00	38.61	21.62 ₪
779	שפל	163.10	199.30	36.20	31.90	11.55 ₪

סה"כ לדייר:

פסגה	גבע	שפל	סה"כ	שיא ביקוש
82.90	56.00	36.20	175.10	4.40
₪ 38.66	₪ 21.62	₪ 11.55	₪ 71.83	

סה"כ צריכה

סה"כ לתשלום

₪ 0.00	תשלום קבוע	
₪ 2.84	תשלום עבור גודל חיבור בKVA (3x16)	
₪ 74.67	סה"כ לתשלום	לא כולל מע"מ

התפלגות חיוב בש"ח לפי תעו"ז

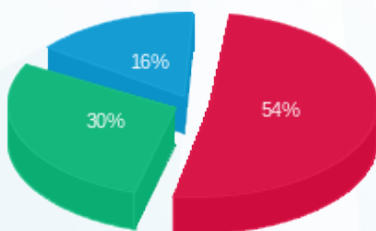

פסגה (₪ 38.66)
גבע (₪ 21.62)
שפל (₪ 11.55)

הסטוריית צריכה בקוט"ש

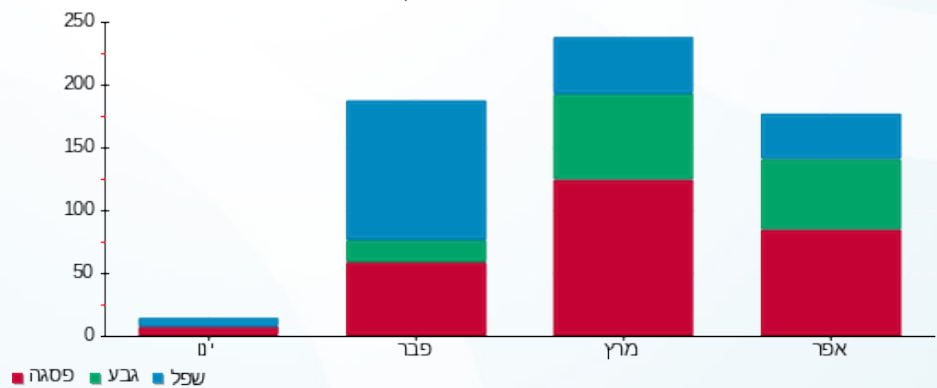

02/05/22 תאריך הפקה:
 30/04/22 תאריך קריאה נוכחית:
 01/04/22 תאריך קריאה קודמת:

שם דייר: בנין 104 - מייבש כביסה
 שם אתר: מעונות בר אילן

לקוח/ה נכבד/ה, אנו מתכבדים להגיש את חישוב צריכת החשמל לתקופה 01/04/22 - 30/04/22:

בנין 104 - מייבש כביסה - 1 - 20281642(3x16)

סוג תעריף	סוג צריכה	קריאה קודמת	קריאה נוכחית	סה"כ צריכה בקוט"ש	מחיר לקוט"ש בא"ג	סה"כ לתשלום
פרטי חשבון עבור תאריכים:						
777	פסגה	01/04/22	30/04/22	2.90	46.64	1.35 ₪
778	גבע	3.60	6.60	3.00	38.61	1.16 ₪
779	שפל	6.10	9.00	2.90	31.90	0.93 ₪

סה"כ לדייר:

פסגה	גבע	שפל	סה"כ	שיא ביקוש
2.90	3.00	2.90	8.80	0.35
1.35 ₪	1.16 ₪	0.93 ₪	3.44 ₪	

סה"כ צריכה
 סה"כ לתשלום

0.00 ₪	תשלום קבוע	
2.84 ₪	תשלום עבור גודל חיבור בKVA (3x16)	
6.28 ₪	סה"כ לתשלום	לא כולל מע"מ

התפלגות חיוב בש"ח לפי תעו"ז

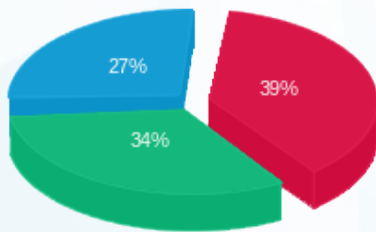

פסגה (1.35 ₪) ■
 גבע (1.16 ₪) ■
 שפל (0.93 ₪) ■

הסטוריית צריכה בקוט"ש

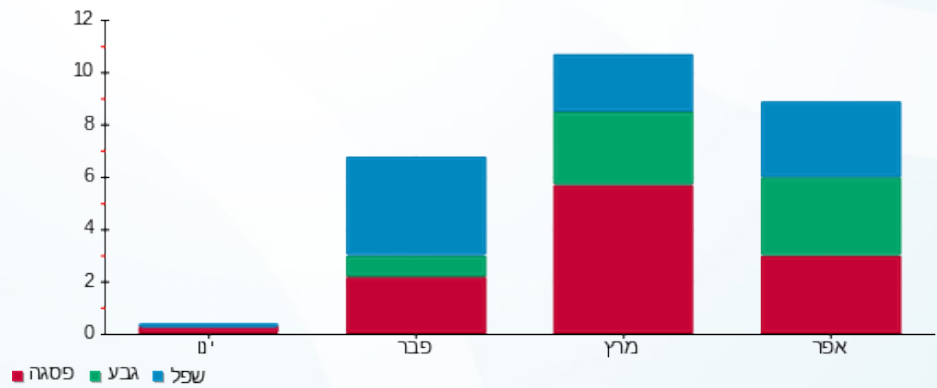

02/05/22 תאריך הפקה:
 30/04/22 תאריך קריאה נוכחי:
 01/04/22 תאריך קריאה קודמת:

שם דייר: בנין 104 - מכונת כביסה
 שם אתר: מעונות בר אילן

לקוח/ה נכבד/ה, אנו מתכבדים להגיש את חישוב צריכת החשמל לתקופה 01/04/22 - 30/04/22:

בנין 104 - מכונת כביסה - 1 - 20281674(3x16)

סה"כ לתשלום	מחיר לקוט"ש בא"ג	סה"כ צריכה בקוט"ש	קריאה נוכחית	קריאה קודמת	סוג צריכה	סוג תעריף
			30/04/22	01/04/22	פרטי חשבון עבור תאריכים:	
₪ 8.49	46.64	18.20	67.00	48.80	פסגה	777
₪ 6.25	38.61	16.20	31.40	15.20	גבע	778
₪ 4.27	31.90	13.40	55.90	42.50	שפל	779

סה"כ לדייר:

שיא ביקוש	סה"כ	שפל	גבע	פסגה	סה"כ צריכה
3.73	47.80	13.40	16.20	18.20	סה"כ לתשלום
	₪ 19.02	₪ 4.27	₪ 6.25	₪ 8.49	

₪ 0.00	תשלום קבוע	
₪ 2.84	תשלום עבור גודל חיבור בKVA (3x16)	
₪ 21.86	סה"כ לתשלום	לא כולל מע"מ

התפלגות חיוב בש"ח לפי תעו"ז

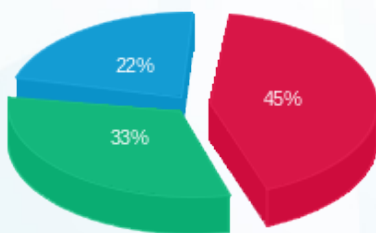

פסגה (₪ 8.49)
 גבע (₪ 6.25)
 שפל (₪ 4.27)

הסטוריית צריכה בקוט"ש

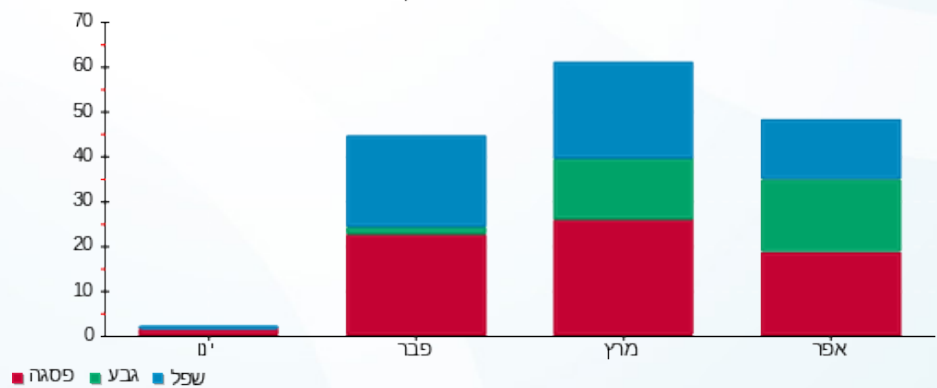



02/05/22

תאריך הפקדה:

שם דייר: לוח מרתף בנין 108

30/04/22

תאריך קריאה נוכחית:

שם אתר: מעונות בר אילן

01/04/22

תאריך קריאה קודמת:

לקוח/ה נכבד/ה, אנו מתכבדים להגיש את חישוב צריכת החשמל לתקופה 30/04/22 - 01/04/22:

לוח מרתף - 1 - 17312576 (3x100)

סוג תעריף	סוג צריכה	קריאה קודמת	קריאה נוכחית	סה"כ צריכה בקוט"ש	מחיר לקוט"ש בא"ג	סה"כ לתשלום
פרטי חשבון עבור תאריכים:						
777	פסגה	01/04/22	30/04/22	685.90	46.64	319.90 ₪
778	גבע	9,653.30	9,814.40	161.10	38.61	62.20 ₪
779	שפל	24,567.00	24,975.50	408.50	31.90	130.31 ₪

סה"כ לדייר:

פסגה	גבע	שפל	סה"כ	שיא ביקוש
685.90	161.10	408.50	1,255.50	20.50
₪ 319.90	₪ 62.20	₪ 130.31	₪ 512.42	

סה"כ צריכה

סה"כ לתשלום

₪ 0.00	תשלום קבוע	
₪ 17.75	תשלום עבור גודל חיבור בKVA (3x100)	
₪ 530.17	סה"כ לתשלום	לא כולל מע"מ

התפלגות חיוב בש"ח לפי תעו"ז

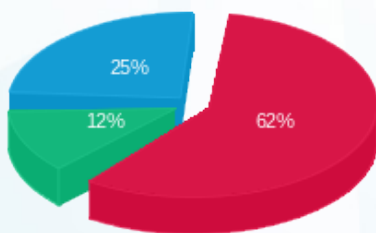

פסגה (₪ 319.90) ■
 גבע (₪ 62.20) ■
 שפל (₪ 130.31) ■

הסטוריית צריכה בקוט"ש

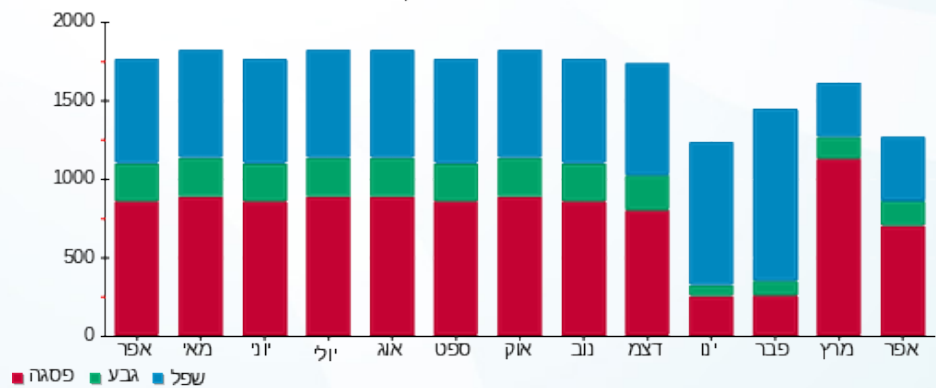



02/05/22

תאריך הפקה:

שם דייר: ציבורי בניין 106

30/04/22

תאריך קריאה נוכחית:

שם אתר: מעונות בר אילן

01/04/22

תאריך קריאה קודמת:

לקוח/ה נכבד/ה, אנו מתכבדים להגיש את חישוב צריכת החשמל לתקופה 01/04/22 - 30/04/22:
דירה 101 - 1 - 15114170(0x0)

סוג תעריף	סוג צריכה	קריאה קודמת	קריאה נוכחית	סה"כ צריכה בקוט"ש	מחיר לקוט"ש בא"ג	סה"כ לתשלום
פרטי חשבון עבור תאריכים:						
777	פסגה	01/04/22	30/04/22	-47.05	46.64	21.94 ₪
778	גבע	2,700.20	2,739.65	-39.45	38.61	15.23 ₪
779	שפל	7,953.45	8,015.20	-61.75	31.90	19.70 ₪

דירה 102 - 2 - 15114170(0x0)

סוג תעריף	סוג צריכה	קריאה קודמת	קריאה נוכחית	סה"כ צריכה בקוט"ש	מחיר לקוט"ש בא"ג	סה"כ לתשלום
פרטי חשבון עבור תאריכים:						
777	פסגה	01/04/22	30/04/22	-65.05	46.64	30.34 ₪
778	גבע	2,539.30	2,584.85	-45.55	38.61	17.59 ₪
779	שפל	5,964.80	6,045.65	-80.85	31.90	25.79 ₪

דירה 103 - 3 - 15114170(0x0)

סוג תעריף	סוג צריכה	קריאה קודמת	קריאה נוכחית	סה"כ צריכה בקוט"ש	מחיר לקוט"ש בא"ג	סה"כ לתשלום
פרטי חשבון עבור תאריכים:						
777	פסגה	01/04/22	30/04/22	-63.15	46.64	29.45 ₪
778	גבע	1,095.45	1,144.95	-49.50	38.61	19.11 ₪
779	שפל	2,302.30	2,331.15	-28.85	31.90	9.20 ₪

דירה 104 - 4 - 15114170(0x0)

סוג תעריף	סוג צריכה	קריאה קודמת	קריאה נוכחית	סה"כ צריכה בקוט"ש	מחיר לקוט"ש בא"ג	סה"כ לתשלום
פרטי חשבון עבור תאריכים:						
777	פסגה	01/04/22	30/04/22	-56.40	46.64	26.30 ₪
778	גבע	2,421.25	2,458.35	-37.10	38.61	14.32 ₪
779	שפל	6,892.15	6,947.50	-55.35	31.90	17.66 ₪



דירה 105 - 5 - 15114170(0x0)

סוג תעריף	סוג צריכה	קריאה קודמת	קריאה נוכחית	סה"כ צריכה בקוט"ש	מחיר לקוט"ש בא"ג	סה"כ לתשלום
פרטי חשבון עבור תאריכים:						
777	פסגה	01/04/22	30/04/22	-107.90	46.64	₪ -50.32
778	גבע	2,905.30	2,970.40	-65.10	38.61	₪ -25.14
779	שפל	8,467.80	8,548.85	-81.05	31.90	₪ -25.85

דירה 106 - 6 - 15114170(0x0)

סוג תעריף	סוג צריכה	קריאה קודמת	קריאה נוכחית	סה"כ צריכה בקוט"ש	מחיר לקוט"ש בא"ג	סה"כ לתשלום
פרטי חשבון עבור תאריכים:						
777	פסגה	01/04/22	30/04/22	-98.90	46.64	₪ -46.13
778	גבע	2,074.20	2,098.45	-24.25	38.61	₪ -9.36
779	שפל	5,754.10	5,809.90	-55.80	31.90	₪ -17.80

דירה 107 - 7 - 15114170(0x0)

סוג תעריף	סוג צריכה	קריאה קודמת	קריאה נוכחית	סה"כ צריכה בקוט"ש	מחיר לקוט"ש בא"ג	סה"כ לתשלום
פרטי חשבון עבור תאריכים:						
777	פסגה	01/04/22	30/04/22	-63.55	46.64	₪ -29.64
778	גבע	2,719.10	2,742.55	-23.45	38.61	₪ -9.05
779	שפל	8,865.65	8,966.15	-100.50	31.90	₪ -32.06

דירה 201 - 8 - 15114170(0x0)

סוג תעריף	סוג צריכה	קריאה קודמת	קריאה נוכחית	סה"כ צריכה בקוט"ש	מחיר לקוט"ש בא"ג	סה"כ לתשלום
פרטי חשבון עבור תאריכים:						
777	פסגה	01/04/22	30/04/22	-80.00	46.64	₪ -37.31
778	גבע	3,115.10	3,158.80	-43.70	38.61	₪ -16.87
779	שפל	7,267.85	7,303.90	-36.05	31.90	₪ -11.50

דירה 202 - 9 - 15114170(0x0)

סוג תעריף	סוג צריכה	קריאה קודמת	קריאה נוכחית	סה"כ צריכה בקוט"ש	מחיר לקוט"ש בא"ג	סה"כ לתשלום
פרטי חשבון עבור תאריכים:						
777	פסגה	01/04/22	30/04/22	-74.25	46.64	₪ -34.63
778	גבע	2,484.55	2,537.05	-52.50	38.61	₪ -20.27
779	שפל	6,669.05	6,732.10	-63.05	31.90	₪ -20.11



דירה 203 - 10 - 15114170(0x0)

סוג תעריף	סוג צריכה	קריאה קודמת	קריאה נוכחית	סה"כ צריכה בקוט"ש	מחיר לקוט"ש בא"ג	סה"כ לתשלום
פרטי חשבון עבור תאריכים:						
777	פסגה	01/04/22	30/04/22	-65.15	46.64	₪ -30.39
778	גבע	1,605.95	1,643.05	-37.10	38.61	₪ -14.32
779	שפל	2,898.45	2,940.35	-41.90	31.90	₪ -13.37

דירה 204 - 11 - 15114170(0x0)

סוג תעריף	סוג צריכה	קריאה קודמת	קריאה נוכחית	סה"כ צריכה בקוט"ש	מחיר לקוט"ש בא"ג	סה"כ לתשלום
פרטי חשבון עבור תאריכים:						
777	פסגה	01/04/22	30/04/22	-76.60	46.64	₪ -35.73
778	גבע	3,277.05	3,313.35	-36.30	38.61	₪ -14.02
779	שפל	9,187.50	9,252.15	-64.65	31.90	₪ -20.62

דירה 205 - 12 - 15114170(0x0)

סוג תעריף	סוג צריכה	קריאה קודמת	קריאה נוכחית	סה"כ צריכה בקוט"ש	מחיר לקוט"ש בא"ג	סה"כ לתשלום
פרטי חשבון עבור תאריכים:						
777	פסגה	01/04/22	30/04/22	-104.50	46.64	₪ -48.74
778	גבע	3,225.25	3,250.25	-25.00	38.61	₪ -9.65
779	שפל	7,362.55	7,408.50	-45.95	31.90	₪ -14.66

דירה 206 - 13 - 15114170(0x0)

סוג תעריף	סוג צריכה	קריאה קודמת	קריאה נוכחית	סה"כ צריכה בקוט"ש	מחיר לקוט"ש בא"ג	סה"כ לתשלום
פרטי חשבון עבור תאריכים:						
777	פסגה	01/04/22	30/04/22	-76.10	46.64	₪ -35.49
778	גבע	3,089.70	3,150.35	-60.65	38.61	₪ -23.42
779	שפל	8,329.25	8,428.35	-99.10	31.90	₪ -31.61

דירה 207 - 14 - 15114170(0x0)

סוג תעריף	סוג צריכה	קריאה קודמת	קריאה נוכחית	סה"כ צריכה בקוט"ש	מחיר לקוט"ש בא"ג	סה"כ לתשלום
פרטי חשבון עבור תאריכים:						
777	פסגה	01/04/22	30/04/22	-90.15	46.64	₪ -42.05
778	גבע	3,423.85	3,467.35	-43.50	38.61	₪ -16.80
779	שפל	8,800.00	8,880.70	-80.70	31.90	₪ -25.74



דירה 004 - 1 - 16092206(0x0)

סוג תעריף	סוג צריכה	קריאה קודמת	קריאה נוכחית	סה"כ צריכה בקוט"ש	מחיר לקוט"ש בא"ג	סה"כ לתשלום
פרטי חשבון עבור תאריכים:						
777	פסגה	01/04/22	30/04/22	-40.95	46.64	19.10 ₪
778	גבע	1,094.30	1,115.25	-20.95	38.61	8.09 ₪
779	שפל	4,381.30	4,433.65	-52.35	31.90	16.70 ₪

דירה 005 - 2 - 16092206(0x0)

סוג תעריף	סוג צריכה	קריאה קודמת	קריאה נוכחית	סה"כ צריכה בקוט"ש	מחיר לקוט"ש בא"ג	סה"כ לתשלום
פרטי חשבון עבור תאריכים:						
777	פסגה	01/04/22	30/04/22	-51.60	46.64	24.07 ₪
778	גבע	1,196.05	1,222.65	-26.60	38.61	10.27 ₪
779	שפל	4,622.50	4,688.65	-66.15	31.90	21.10 ₪

דירה 006 - 3 - 16092206(0x0)

סוג תעריף	סוג צריכה	קריאה קודמת	קריאה נוכחית	סה"כ צריכה בקוט"ש	מחיר לקוט"ש בא"ג	סה"כ לתשלום
פרטי חשבון עבור תאריכים:						
777	פסגה	01/04/22	30/04/22	-42.10	46.64	19.64 ₪
778	גבע	1,138.70	1,160.10	-21.40	38.61	8.26 ₪
779	שפל	4,532.70	4,586.70	-54.00	31.90	17.23 ₪

דירה 007 - 4 - 16092206(0x0)

סוג תעריף	סוג צריכה	קריאה קודמת	קריאה נוכחית	סה"כ צריכה בקוט"ש	מחיר לקוט"ש בא"ג	סה"כ לתשלום
פרטי חשבון עבור תאריכים:						
777	פסגה	01/04/22	30/04/22	-37.80	46.64	17.63 ₪
778	גבע	1,120.05	1,139.50	-19.45	38.61	7.51 ₪
779	שפל	4,293.70	4,341.85	-48.15	31.90	15.36 ₪

דירה 801 - 1 - 16226468(0x0)

סוג תעריף	סוג צריכה	קריאה קודמת	קריאה נוכחית	סה"כ צריכה בקוט"ש	מחיר לקוט"ש בא"ג	סה"כ לתשלום
פרטי חשבון עבור תאריכים:						
777	פסגה	01/04/22	30/04/22	-62.95	46.64	29.36 ₪
778	גבע	1,174.85	1,243.75	-68.90	38.61	26.60 ₪
779	שפל	3,353.35	3,406.10	-52.75	31.90	16.83 ₪



דירה 802 - 2 - 16226468(0x0)

סוג תעריף	סוג צריכה	קריאה קודמת	קריאה נוכחית	סה"כ צריכה בקוט"ש	מחיר לקוט"ש בא"ג	סה"כ לתשלום
פרטי חשבון עבור תאריכים:						
777	פסגה	01/04/22	30/04/22	-19.35	46.64	9.02 ₪
778	גבע	2,234.00	2,242.40	-8.40	38.61	3.24 ₪
779	שפל	4,931.60	4,947.70	-16.10	31.90	5.14 ₪

דירה 803 - 3 - 16226468(0x0)

סוג תעריף	סוג צריכה	קריאה קודמת	קריאה נוכחית	סה"כ צריכה בקוט"ש	מחיר לקוט"ש בא"ג	סה"כ לתשלום
פרטי חשבון עבור תאריכים:						
777	פסגה	01/04/22	30/04/22	-29.55	46.64	13.78 ₪
778	גבע	1,291.95	1,309.15	-17.20	38.61	6.64 ₪
779	שפל	2,765.85	2,786.55	-20.70	31.90	6.60 ₪

דירה 804 - 4 - 16226468(0x0)

סוג תעריף	סוג צריכה	קריאה קודמת	קריאה נוכחית	סה"כ צריכה בקוט"ש	מחיר לקוט"ש בא"ג	סה"כ לתשלום
פרטי חשבון עבור תאריכים:						
777	פסגה	01/04/22	30/04/22	-81.20	46.64	37.87 ₪
778	גבע	2,524.95	2,561.20	-36.25	38.61	14.00 ₪
779	שפל	6,142.05	6,227.55	-85.50	31.90	27.27 ₪

דירה 805 - 5 - 16226468(0x0)

סוג תעריף	סוג צריכה	קריאה קודמת	קריאה נוכחית	סה"כ צריכה בקוט"ש	מחיר לקוט"ש בא"ג	סה"כ לתשלום
פרטי חשבון עבור תאריכים:						
777	פסגה	01/04/22	30/04/22	-67.45	46.64	31.46 ₪
778	גבע	1,924.35	1,975.35	-51.00	38.61	19.69 ₪
779	שפל	5,046.50	5,096.15	-49.65	31.90	15.84 ₪

דירה 806 - 6 - 16226468(0x0)

סוג תעריף	סוג צריכה	קריאה קודמת	קריאה נוכחית	סה"כ צריכה בקוט"ש	מחיר לקוט"ש בא"ג	סה"כ לתשלום
פרטי חשבון עבור תאריכים:						
777	פסגה	01/04/22	30/04/22	-75.85	46.64	35.38 ₪
778	גבע	2,140.00	2,176.75	-36.75	38.61	14.19 ₪
779	שפל	4,956.40	5,065.15	-108.75	31.90	34.69 ₪



דירה 807 - 7 - 16226468(0x0)

סוג תעריף	סוג צריכה	קריאה קודמת	קריאה נוכחית	סה"כ צריכה בקוט"ש	מחיר לקוט"ש בא"ג	סה"כ לתשלום
פרטי חשבון עבור תאריכים:						
777	פסגה	01/04/22	30/04/22	-46.30	46.64	21.59 ₪
778	גבע	1,266.50	1,298.35	-31.85	38.61	12.30 ₪
779	שפל	3,716.80	3,746.15	-29.35	31.90	9.36 ₪

דירה 808 - 8 - 16226468(0x0)

סוג תעריף	סוג צריכה	קריאה קודמת	קריאה נוכחית	סה"כ צריכה בקוט"ש	מחיר לקוט"ש בא"ג	סה"כ לתשלום
פרטי חשבון עבור תאריכים:						
777	פסגה	01/04/22	30/04/22	-36.35	46.64	16.95 ₪
778	גבע	1,226.20	1,251.30	-25.10	38.61	9.69 ₪
779	שפל	3,632.35	3,710.90	-78.55	31.90	25.06 ₪

דירה 809 - 9 - 16226468(0x0)

סוג תעריף	סוג צריכה	קריאה קודמת	קריאה נוכחית	סה"כ צריכה בקוט"ש	מחיר לקוט"ש בא"ג	סה"כ לתשלום
פרטי חשבון עבור תאריכים:						
777	פסגה	01/04/22	30/04/22	-46.20	46.64	21.55 ₪
778	גבע	1,264.45	1,286.00	-21.55	38.61	8.32 ₪
779	שפל	3,330.95	3,391.95	-61.00	31.90	19.46 ₪

דירה 001 - 11 - 16226468(0x0)

סוג תעריף	סוג צריכה	קריאה קודמת	קריאה נוכחית	סה"כ צריכה בקוט"ש	מחיר לקוט"ש בא"ג	סה"כ לתשלום
פרטי חשבון עבור תאריכים:						
777	פסגה	01/04/22	30/04/22	-130.45	46.64	60.84 ₪
778	גבע	3,351.95	3,437.75	-85.80	38.61	33.13 ₪
779	שפל	8,455.65	8,546.45	-90.80	31.90	28.97 ₪

דירה 002 - 12 - 16226468(0x0)

סוג תעריף	סוג צריכה	קריאה קודמת	קריאה נוכחית	סה"כ צריכה בקוט"ש	מחיר לקוט"ש בא"ג	סה"כ לתשלום
פרטי חשבון עבור תאריכים:						
777	פסגה	01/04/22	30/04/22	-135.95	46.64	63.41 ₪
778	גבע	3,794.95	3,881.15	-86.20	38.61	33.28 ₪
779	שפל	9,352.20	9,460.60	-108.40	31.90	34.58 ₪





דירה 003 - 13 - 16226468 (0x0)

סוג תעריף	סוג צריכה	קריאה קודמת	קריאה נוכחית	סה"כ צריכה בקוט"ש	מחיר לקוט"ש בא"ג	סה"כ לתשלום
פרטי חשבון עבור תאריכים:			30/04/22	01/04/22		
777	פסגה	2,626.30	2,670.15	-43.85	46.64	20.45 ₪
778	גבע	957.10	968.35	-11.25	38.61	4.34 ₪
779	שפל	2,530.45	2,536.10	-5.65	31.90	1.80 ₪

ראשי לוח 15 - 16226468 (0x0) QM1

סוג תעריף	סוג צריכה	קריאה קודמת	קריאה נוכחית	סה"כ צריכה בקוט"ש	מחיר לקוט"ש בא"ג	סה"כ לתשלום
פרטי חשבון עבור תאריכים:			30/04/22	01/04/22		
777	פסגה	294,529.10	299,787.30	5,258.20	46.64	2,452.42 ₪
778	גבע	146,941.70	149,816.70	2,875.00	38.61	1,110.04 ₪
779	שפל	393,749.60	398,689.00	4,939.40	31.90	1,575.67 ₪

בניין 106 - מייבש כביסה - 1 - 20281532 (3x16)

סוג תעריף	סוג צריכה	קריאה קודמת	קריאה נוכחית	סה"כ צריכה בקוט"ש	מחיר לקוט"ש בא"ג	סה"כ לתשלום
פרטי חשבון עבור תאריכים:			30/04/22	01/04/22		
777	פסגה	14.30	17.90	-3.60	46.64	1.68 ₪
778	גבע	8.00	21.50	-13.50	38.61	5.21 ₪
779	שפל	14.00	15.00	-1.00	31.90	0.32 ₪

בניין 106 - מכונת כביסה - 1 - 20281641 (3x16)

סוג תעריף	סוג צריכה	קריאה קודמת	קריאה נוכחית	סה"כ צריכה בקוט"ש	מחיר לקוט"ש בא"ג	סה"כ לתשלום
פרטי חשבון עבור תאריכים:			30/04/22	01/04/22		
777	פסגה	10.30	16.10	-5.80	46.64	2.71 ₪
778	גבע	3.70	5.90	-2.20	38.61	0.85 ₪
779	שפל	10.80	13.30	-2.50	31.90	0.80 ₪

סה"כ לדייר:

פסגה	גבע	שפל	סה"כ	שיא ביקוש
3,232.15	1,707.50	3,112.50	8,052.15	98.26
1,507.47 ₪	659.27 ₪	992.89 ₪	3,159.63 ₪	

סה"כ צריכה
סה"כ לתשלום

0.00 ₪	תשלום קבוע	
-5.68 ₪	תשלום עבור גודל חיבור בKVA (3x-32)	
3,153.95 ₪	סה"כ לתשלום	לא כולל מע"מ





02/05/22

תאריך הפקה:

שם דייר: ציבורי בניין 108

30/04/22

תאריך קריאה נוכחית:

שם אתר: מעונות בר אילן

01/04/22

תאריך קריאה קודמת:

לקוח/ה נכבד/ה, אנו מתכבדים להגיש את חישוב צריכת החשמל לתקופה 01/04/22 - 30/04/22:
דירה 001 - 1 - 15114171(0x0)

סוג תעריף	סוג צריכה	קריאה קודמת	קריאה נוכחית	סה"כ צריכה בקוט"ש	מחיר לקוט"ש בא"ג	סה"כ לתשלום
פרטי חשבון עבור תאריכים:						
777	פסגה	01/04/22	30/04/22	-53.80	46.64	25.09 ₪
778	גבע	2,089.20	2,140.10	-50.90	38.61	19.65 ₪
779	שפל	5,801.10	5,872.70	-71.60	31.90	22.84 ₪

דירה 002 - 2 - 15114171(0x0)

סוג תעריף	סוג צריכה	קריאה קודמת	קריאה נוכחית	סה"כ צריכה בקוט"ש	מחיר לקוט"ש בא"ג	סה"כ לתשלום
פרטי חשבון עבור תאריכים:						
777	פסגה	01/04/22	30/04/22	-42.10	46.64	19.64 ₪
778	גבע	2,553.50	2,570.30	-16.80	38.61	6.49 ₪
779	שפל	7,598.15	7,634.75	-36.60	31.90	11.68 ₪

דירה 003 - 3 - 15114171(0x0)

סוג תעריף	סוג צריכה	קריאה קודמת	קריאה נוכחית	סה"כ צריכה בקוט"ש	מחיר לקוט"ש בא"ג	סה"כ לתשלום
פרטי חשבון עבור תאריכים:						
777	פסגה	01/04/22	30/04/22	-22.95	46.64	10.70 ₪
778	גבע	502.15	512.95	-10.80	38.61	4.17 ₪
779	שפל	1,261.85	1,275.90	-14.05	31.90	4.48 ₪

דירה 004 - 4 - 15114171(0x0)

סוג תעריף	סוג צריכה	קריאה קודמת	קריאה נוכחית	סה"כ צריכה בקוט"ש	מחיר לקוט"ש בא"ג	סה"כ לתשלום
פרטי חשבון עבור תאריכים:						
777	פסגה	4,108.00	4,186.70	-78.70	46.64	36.71 ₪
778	גבע	1,903.85	1,995.20	-91.35	38.61	35.27 ₪
779	שפל	5,314.35	5,406.90	-92.55	31.90	29.52 ₪



דירה 005 - 5 - 15114171(0x0)

סוג תעריף	סוג צריכה	קריאה קודמת	קריאה נוכחית	סה"כ צריכה בקוט"ש	מחיר לקוט"ש בא"ג	סה"כ לתשלום
פרטי חשבון עבור תאריכים:						
777	פסגה	01/04/22	30/04/22	-74.65	46.64	₪ -34.82
778	גבע	2,133.40	2,171.50	-38.10	38.61	₪ -14.71
779	שפל	5,840.35	5,933.20	-92.85	31.90	₪ -29.62

דירה 006 - 6 - 15114171(0x0)

סוג תעריף	סוג צריכה	קריאה קודמת	קריאה נוכחית	סה"כ צריכה בקוט"ש	מחיר לקוט"ש בא"ג	סה"כ לתשלום
פרטי חשבון עבור תאריכים:						
777	פסגה	01/04/22	30/04/22	-66.80	46.64	₪ -31.16
778	גבע	2,181.55	2,241.50	-59.95	38.61	₪ -23.15
779	שפל	4,724.75	4,807.05	-82.30	31.90	₪ -26.25

דירה 007 - 7 - 15114171(0x0)

סוג תעריף	סוג צריכה	קריאה קודמת	קריאה נוכחית	סה"כ צריכה בקוט"ש	מחיר לקוט"ש בא"ג	סה"כ לתשלום
פרטי חשבון עבור תאריכים:						
777	פסגה	01/04/22	30/04/22	-40.40	46.64	₪ -18.84
778	גבע	2,143.80	2,173.70	-29.90	38.61	₪ -11.54
779	שפל	5,913.05	5,979.65	-66.60	31.90	₪ -21.25

דירה 101 - 8 - 15114171(0x0)

סוג תעריף	סוג צריכה	קריאה קודמת	קריאה נוכחית	סה"כ צריכה בקוט"ש	מחיר לקוט"ש בא"ג	סה"כ לתשלום
פרטי חשבון עבור תאריכים:						
777	פסגה	01/04/22	30/04/22	-109.60	46.64	₪ -51.12
778	גבע	2,834.95	2,879.10	-44.15	38.61	₪ -17.05
779	שפל	8,710.20	8,800.50	-90.30	31.90	₪ -28.81

דירה 102 - 9 - 15114171(0x0)

סוג תעריף	סוג צריכה	קריאה קודמת	קריאה נוכחית	סה"כ צריכה בקוט"ש	מחיר לקוט"ש בא"ג	סה"כ לתשלום
פרטי חשבון עבור תאריכים:						
777	פסגה	01/04/22	30/04/22	-190.95	46.64	₪ -89.06
778	גבע	3,161.80	3,230.65	-68.85	38.61	₪ -26.58
779	שפל	9,416.55	9,557.95	-141.40	31.90	₪ -45.11



דירה 103 - 10 - 15114171(0x0)

סוג תעריף	סוג צריכה	קריאה קודמת	קריאה נוכחית	סה"כ צריכה בקוט"ש	מחיר לקוט"ש בא"ג	סה"כ לתשלום
פרטי חשבון עבור תאריכים:						
777	פסגה	01/04/22	30/04/22	-56.60	46.64	26.40 ₪
778	גבע	902.50	947.55	-45.05	38.61	17.39 ₪
779	שפל	2,707.40	2,784.20	-76.80	31.90	24.50 ₪

דירה 104 - 11 - 15114171(0x0)

סוג תעריף	סוג צריכה	קריאה קודמת	קריאה נוכחית	סה"כ צריכה בקוט"ש	מחיר לקוט"ש בא"ג	סה"כ לתשלום
פרטי חשבון עבור תאריכים:						
777	פסגה	01/04/22	30/04/22	-154.30	46.64	71.97 ₪
778	גבע	2,634.75	2,733.65	-98.90	38.61	38.19 ₪
779	שפל	6,891.35	6,974.00	-82.65	31.90	26.37 ₪

דירה 105 - 12 - 15114171(0x0)

סוג תעריף	סוג צריכה	קריאה קודמת	קריאה נוכחית	סה"כ צריכה בקוט"ש	מחיר לקוט"ש בא"ג	סה"כ לתשלום
פרטי חשבון עבור תאריכים:						
777	פסגה	01/04/22	30/04/22	-126.65	46.64	59.07 ₪
778	גבע	2,988.00	3,067.10	-79.10	38.61	30.54 ₪
779	שפל	8,135.45	8,268.90	-133.45	31.90	42.57 ₪

דירה 106 - 13 - 15114171(0x0)

סוג תעריף	סוג צריכה	קריאה קודמת	קריאה נוכחית	סה"כ צריכה בקוט"ש	מחיר לקוט"ש בא"ג	סה"כ לתשלום
פרטי חשבון עבור תאריכים:						
777	פסגה	01/04/22	30/04/22	-31.05	46.64	14.48 ₪
778	גבע	2,226.10	2,236.30	-10.20	38.61	3.94 ₪
779	שפל	6,026.05	6,049.95	-23.90	31.90	7.62 ₪

דירה 107 - 14 - 15114171(0x0)

סוג תעריף	סוג צריכה	קריאה קודמת	קריאה נוכחית	סה"כ צריכה בקוט"ש	מחיר לקוט"ש בא"ג	סה"כ לתשלום
פרטי חשבון עבור תאריכים:						
777	פסגה	01/04/22	30/04/22	-207.45	46.64	96.75 ₪
778	גבע	2,983.65	3,093.30	-109.65	38.61	42.34 ₪
779	שפל	9,107.20	9,311.40	-204.20	31.90	65.14 ₪



ראשי לוח 15 - (0x0)15114171 - QM1

סוג תעריף	סוג צריכה	קריאה קודמת	קריאה נוכחית	סה"כ צריכה בקוט"ש	מחיר לקוט"ש בא"ג	סה"כ לתשלום
פרטי חשבון עבור תאריכים:						
777	פסגה	01/04/22	30/04/22	4,521.10	46.64	2,108.64 ₪
778	גבע	102,193.40	104,707.10	2,513.70	38.61	970.54 ₪
779	שפל	286,792.40	291,308.80	4,516.40	31.90	1,440.73 ₪

דירה 205 - 1 - (0x0)16092211

סוג תעריף	סוג צריכה	קריאה קודמת	קריאה נוכחית	סה"כ צריכה בקוט"ש	מחיר לקוט"ש בא"ג	סה"כ לתשלום
פרטי חשבון עבור תאריכים:						
777	פסגה	01/04/22	30/04/22	-125.60	46.64	-58.58 ₪
778	גבע	2,174.30	2,223.60	-49.30	38.61	-19.03 ₪
779	שפל	5,719.10	5,823.00	-103.90	31.90	-33.14 ₪

דירה 206 - 2 - (0x0)16092211

סוג תעריף	סוג צריכה	קריאה קודמת	קריאה נוכחית	סה"כ צריכה בקוט"ש	מחיר לקוט"ש בא"ג	סה"כ לתשלום
פרטי חשבון עבור תאריכים:						
777	פסגה	01/04/22	30/04/22	-94.05	46.64	-43.86 ₪
778	גבע	2,517.50	2,576.45	-58.95	38.61	-22.76 ₪
779	שפל	6,980.30	7,060.50	-80.20	31.90	-25.58 ₪

דירה 207 - 3 - (0x0)16092211

סוג תעריף	סוג צריכה	קריאה קודמת	קריאה נוכחית	סה"כ צריכה בקוט"ש	מחיר לקוט"ש בא"ג	סה"כ לתשלום
פרטי חשבון עבור תאריכים:						
777	פסגה	01/04/22	30/04/22	-141.25	46.64	-65.88 ₪
778	גבע	1,716.60	1,771.20	-54.60	38.61	-21.08 ₪
779	שפל	4,998.75	5,106.05	-107.30	31.90	-34.23 ₪

דירה 201 - 1 - (0x0)16254222

סוג תעריף	סוג צריכה	קריאה קודמת	קריאה נוכחית	סה"כ צריכה בקוט"ש	מחיר לקוט"ש בא"ג	סה"כ לתשלום
פרטי חשבון עבור תאריכים:						
777	פסגה	01/04/22	30/04/22	-78.85	46.64	-36.78 ₪
778	גבע	1,990.90	2,026.00	-35.10	38.61	-13.55 ₪
779	שפל	5,384.35	5,441.55	-57.20	31.90	-18.25 ₪



דירה 202 - 2 - 16254222(0x0)

סוג תעריף	סוג צריכה	קריאה קודמת	קריאה נוכחית	סה"כ צריכה בקוט"ש	מחיר לקוט"ש בא"ג	סה"כ לתשלום
פרטי חשבון עבור תאריכים:						
777	פסגה	01/04/22	30/04/22	-122.45	46.64	₪ -57.11
778	גבע	1,308.80	1,373.45	-64.65	38.61	₪ -24.96
779	שפל	3,749.55	3,830.30	-80.75	31.90	₪ -25.76

דירה 203 - 3 - 16254222(0x0)

סוג תעריף	סוג צריכה	קריאה קודמת	קריאה נוכחית	סה"כ צריכה בקוט"ש	מחיר לקוט"ש בא"ג	סה"כ לתשלום
פרטי חשבון עבור תאריכים:						
777	פסגה	01/04/22	30/04/22	-55.20	46.64	₪ -25.75
778	גבע	777.25	795.60	-18.35	38.61	₪ -7.08
779	שפל	1,762.45	1,785.75	-23.30	31.90	₪ -7.43

דירה 204 - 4 - 16254222(0x0)

סוג תעריף	סוג צריכה	קריאה קודמת	קריאה נוכחית	סה"כ צריכה בקוט"ש	מחיר לקוט"ש בא"ג	סה"כ לתשלום
פרטי חשבון עבור תאריכים:						
777	פסגה	01/04/22	30/04/22	-118.20	46.64	₪ -55.13
778	גבע	2,255.25	2,334.25	-79.00	38.61	₪ -30.50
779	שפל	6,331.45	6,420.05	-88.60	31.90	₪ -28.26

לוח מרתף בנין 108 - 1 - 17312576(3x100)

סוג תעריף	סוג צריכה	קריאה קודמת	קריאה נוכחית	סה"כ צריכה בקוט"ש	מחיר לקוט"ש בא"ג	סה"כ לתשלום
פרטי חשבון עבור תאריכים:						
777	פסגה	01/04/22	30/04/22	-685.90	46.64	₪ -319.90
778	גבע	9,653.30	9,814.40	-161.10	38.61	₪ -62.20
779	שפל	24,567.00	24,975.50	-408.50	31.90	₪ -130.31

בניין 108 - מייבש כביסה - 1 - 20281539(3x16)

סוג תעריף	סוג צריכה	קריאה קודמת	קריאה נוכחית	סה"כ צריכה בקוט"ש	מחיר לקוט"ש בא"ג	סה"כ לתשלום
פרטי חשבון עבור תאריכים:						
777	פסגה	01/04/22	30/04/22	-45.10	46.64	₪ -21.03
778	גבע	26.50	35.00	-8.50	38.61	₪ -3.28
779	שפל	113.30	139.70	-26.40	31.90	₪ -8.42





בניין 108 - מכונת כביסה - 1 - 20281660(3x16)

סה"כ לתשלום	מחיר לקוט"ש בא"ג	סה"כ צריכה בקוט"ש	קריאה נוכחית	קריאה קודמת	סוג צריכה	סוג תעריף
			30/04/22	01/04/22	פרטי חשבון עבור תאריכים:	
₪ -2.61	46.64	-5.60	16.70	11.10	פסגה	777
₪ -1.20	38.61	-3.10	6.60	3.50	גבע	778
₪ -1.40	31.90	-4.40	15.20	10.80	שפל	779

סה"כ לדירה:

שיא ביקוש	סה"כ	שפל	גבע	פסגה	
20.50	5,346.85	2,326.60	1,227.35	1,792.90	סה"כ צריכה
	₪ 2,052.27	₪ 742.19	₪ 473.88	₪ 836.21	סה"כ לתשלום

₪ 0.00	תשלום קבוע	
₪ -23.43	תשלום עבור גודל חיבור בKVA (3x-132)	
₪ 2,028.84	סה"כ לתשלום	לא כולל מע"מ





02/05/22

תאריך הפקה:

שם דייר: ציבורי בניין 506

30/04/22

תאריך קריאה נוכחית:

שם אתר: מעונות בר אילן

01/04/22

תאריך קריאה קודמת:

לקוח/ה נכבד/ה, אנו מתכבדים להגיש את חישוב צריכת החשמל לתקופה 01/04/22 - 30/04/22:
חדרים 11-18 - 1 - 16226490(0x0)

סוג תעריף	סוג צריכה	קריאה קודמת	קריאה נוכחית	סה"כ צריכה בקוט"ש	מחיר לקוט"ש בא"ג	סה"כ לתשלום
פרטי חשבון עבור תאריכים:						
777	פסגה	01/04/22	30/04/22	-305.90	46.64	142.67 ₪
778	גבע	4,761.00	4,920.30	-159.30	38.61	61.51 ₪
779	שפל	14,219.45	14,515.80	-296.35	31.90	94.54 ₪

חדרים 21-28 - 2 - 16226490(0x0)

סוג תעריף	סוג צריכה	קריאה קודמת	קריאה נוכחית	סה"כ צריכה בקוט"ש	מחיר לקוט"ש בא"ג	סה"כ לתשלום
פרטי חשבון עבור תאריכים:						
777	פסגה	01/04/22	30/04/22	-183.15	46.64	85.42 ₪
778	גבע	3,975.30	4,118.60	-143.30	38.61	55.33 ₪
779	שפל	10,770.65	11,007.45	-236.80	31.90	75.54 ₪

חדרים 111-118 - 4 - 16226490(0x0)

סוג תעריף	סוג צריכה	קריאה קודמת	קריאה נוכחית	סה"כ צריכה בקוט"ש	מחיר לקוט"ש בא"ג	סה"כ לתשלום
פרטי חשבון עבור תאריכים:						
777	פסגה	01/04/22	30/04/22	-339.25	46.64	158.23 ₪
778	גבע	4,549.05	4,699.75	-150.70	38.61	58.19 ₪
779	שפל	13,187.85	13,517.85	-330.00	31.90	105.27 ₪

חדרים 121-128 - 5 - 16226490(0x0)

סוג תעריף	סוג צריכה	קריאה קודמת	קריאה נוכחית	סה"כ צריכה בקוט"ש	מחיר לקוט"ש בא"ג	סה"כ לתשלום
פרטי חשבון עבור תאריכים:						
777	פסגה	01/04/22	30/04/22	-327.25	46.64	152.63 ₪
778	גבע	4,918.15	5,037.90	-119.75	38.61	46.24 ₪
779	שפל	15,021.65	15,327.65	-306.00	31.90	97.61 ₪





חדרים 211-218 - 6 - 16226490(0x0)

סוג תעריף	סוג צריכה	קריאה קודמת	קריאה נוכחית	סה"כ צריכה בקוט"ש	מחיר לקוט"ש בא"ג	סה"כ לתשלום
פרטי חשבון עבור תאריכים:						
777	פסגה	01/04/22	30/04/22	-190.85	46.64	₪ -89.01
778	גבע	5,244.55	5,317.65	-73.10	38.61	₪ -28.22
779	שפל	13,867.50	14,039.40	-171.90	31.90	₪ -54.84

חדרים 221-227 - 7 - 16226490(0x0)

סוג תעריף	סוג צריכה	קריאה קודמת	קריאה נוכחית	סה"כ צריכה בקוט"ש	מחיר לקוט"ש בא"ג	סה"כ לתשלום
פרטי חשבון עבור תאריכים:						
777	פסגה	01/04/22	30/04/22	-257.95	46.64	₪ -120.31
778	גבע	4,448.20	4,583.50	-135.30	38.61	₪ -52.24
779	שפל	14,094.15	14,360.95	-266.80	31.90	₪ -85.11

דירה 311-318 - 8 - 16226490(0x0)

סוג תעריף	סוג צריכה	קריאה קודמת	קריאה נוכחית	סה"כ צריכה בקוט"ש	מחיר לקוט"ש בא"ג	סה"כ לתשלום
פרטי חשבון עבור תאריכים:						
777	פסגה	01/04/22	30/04/22	-208.95	46.64	₪ -97.45
778	גבע	6,468.60	6,563.05	-94.45	38.61	₪ -36.47
779	שפל	15,417.90	15,607.70	-189.80	31.90	₪ -60.55

חדרים 321-328 - 9 - 16226490(0x0)

סוג תעריף	סוג צריכה	קריאה קודמת	קריאה נוכחית	סה"כ צריכה בקוט"ש	מחיר לקוט"ש בא"ג	סה"כ לתשלום
פרטי חשבון עבור תאריכים:						
777	פסגה	01/04/22	30/04/22	-264.20	46.64	₪ -123.22
778	גבע	4,538.70	4,653.85	-115.15	38.61	₪ -44.46
779	שפל	12,844.15	13,071.90	-227.75	31.90	₪ -72.65

דירה 411-417 431-437 - 12 - 16226490(0x0)

סוג תעריף	סוג צריכה	קריאה קודמת	קריאה נוכחית	סה"כ צריכה בקוט"ש	מחיר לקוט"ש בא"ג	סה"כ לתשלום
פרטי חשבון עבור תאריכים:						
777	פסגה	01/04/22	30/04/22	-597.80	46.64	₪ -278.81
778	גבע	12,526.55	12,790.25	-263.70	38.61	₪ -101.81
779	שפל	38,186.85	38,801.15	-614.30	31.90	₪ -195.96



חדרים 0427-421-446-441 - 13 - 16226490(0x0)

סוג תעריף	סוג צריכה	קריאה קודמת	קריאה נוכחית	סה"כ צריכה בקוט"ש	מחיר לקוט"ש בא"ג	סה"כ לתשלום
פרטי חשבון עבור תאריכים:			30/04/22	01/04/22		
777	פסגה	19,851.90	20,357.85	-505.95	46.64	235.98 ₪
778	גבע	9,983.50	10,201.60	-218.10	38.61	84.21 ₪
779	שפל	29,082.75	29,585.25	-502.50	31.90	160.30 ₪

ראשי לוח 15 - 16226490(0x0) - QM1

סוג תעריף	סוג צריכה	קריאה קודמת	קריאה נוכחית	סה"כ צריכה בקוט"ש	מחיר לקוט"ש בא"ג	סה"כ לתשלום
פרטי חשבון עבור תאריכים:			30/04/22	01/04/22		
777	פסגה	210,335.10	214,758.50	4,423.40	46.64	2,063.07 ₪
778	גבע	107,867.90	109,823.90	1,956.00	38.61	755.21 ₪
779	שפל	340,871.10	345,273.10	4,402.00	31.90	1,404.24 ₪

בניין 506 - מכונת כביסה - 1 - 20281659(3x16)

סוג תעריף	סוג צריכה	קריאה קודמת	קריאה נוכחית	סה"כ צריכה בקוט"ש	מחיר לקוט"ש בא"ג	סה"כ לתשלום
פרטי חשבון עבור תאריכים:			30/04/22	01/04/22		
777	פסגה	108.20	155.30	-47.10	46.64	21.97 ₪
778	גבע	41.40	63.60	-22.20	38.61	8.57 ₪
779	שפל	101.20	131.40	-30.20	31.90	9.63 ₪

בניין 506 - מייבש כביסה - 1 - 20281673(3x16)

סוג תעריף	סוג צריכה	קריאה קודמת	קריאה נוכחית	סה"כ צריכה בקוט"ש	מחיר לקוט"ש בא"ג	סה"כ לתשלום
פרטי חשבון עבור תאריכים:			30/04/22	01/04/22		
777	פסגה	172.30	253.90	-81.60	46.64	38.06 ₪
778	גבע	70.80	107.40	-36.60	38.61	14.13 ₪
779	שפל	196.20	252.30	-56.10	31.90	17.90 ₪

סה"כ לדיר:

פסגה	גבע	שפל	סה"כ	שיא ביקוש
1,113.45	424.35	1,173.50	2,711.30	61.00
1,113.45 ₪	424.35 ₪	1,173.50 ₪	2,711.30 ₪	
519.31 ₪	163.84 ₪	374.35 ₪	1,057.50 ₪	

סה"כ צריכה
סה"כ לתשלום

0.00 ₪	תשלום קבוע	
-5.68 ₪	תשלום עבור גודל חיבור בKVA (3x-32)	
1,051.82 ₪	סה"כ לתשלום	לא כולל מע"מ





02/05/22

תאריך הפקה:

שם דייר: ציבורי בנין 101

30/04/22

תאריך קריאה נוכחית:

שם אתר: מעונות בר אילן

01/04/22

תאריך קריאה קודמת:

לקוח/ה נכבד/ה, אנו מתכבדים להגיש את חישוב צריכת החשמל לתקופה 01/04/22 - 30/04/22:

F11 - (0x0)16226542 - 1

סוג תעריף	סוג צריכה	קריאה קודמת	קריאה נוכחית	סה"כ צריכה בקוט"ש	מחיר לקוט"ש בא"ג	סה"כ לתשלום
פרטי חשבון עבור תאריכים:						
777	פסגה	01/04/22	30/04/22	-196.10	46.64	₪ -91.46
778	גבע	3,381.20	3,489.45	-108.25	38.61	₪ -41.80
779	שפל	10,018.20	10,133.95	-115.75	31.90	₪ -36.92

F12 - (0x0)16226542 - 2

סוג תעריף	סוג צריכה	קריאה קודמת	קריאה נוכחית	סה"כ צריכה בקוט"ש	מחיר לקוט"ש בא"ג	סה"כ לתשלום
פרטי חשבון עבור תאריכים:						
777	פסגה	01/04/22	30/04/22	-80.65	46.64	₪ -37.62
778	גבע	2,592.85	2,638.85	-46.00	38.61	₪ -17.76
779	שפל	7,465.00	7,597.85	-132.85	31.90	₪ -42.38

F13 - (0x0)16226542 - 3

סוג תעריף	סוג צריכה	קריאה קודמת	קריאה נוכחית	סה"כ צריכה בקוט"ש	מחיר לקוט"ש בא"ג	סה"כ לתשלום
פרטי חשבון עבור תאריכים:						
777	פסגה	01/04/22	30/04/22	-73.75	46.64	₪ -34.40
778	גבע	1,976.80	2,000.50	-23.70	38.61	₪ -9.15
779	שפל	5,673.40	5,746.10	-72.70	31.90	₪ -23.19

F14 - (0x0)16226542 - 4

סוג תעריף	סוג צריכה	קריאה קודמת	קריאה נוכחית	סה"כ צריכה בקוט"ש	מחיר לקוט"ש בא"ג	סה"כ לתשלום
פרטי חשבון עבור תאריכים:						
777	פסגה	01/04/22	30/04/22	-42.25	46.64	₪ -19.71
778	גבע	3,118.25	3,163.15	-44.90	38.61	₪ -17.34
779	שפל	8,541.85	8,627.40	-85.55	31.90	₪ -27.29



F15 - (0x0)16226542 - 5

סה"כ לתשלום	מחיר לקוט"ש בא"ג	סה"כ צריכה בקוט"ש	קריאה נוכחית	קריאה קודמת	סוג צריכה	סוג תעריף
			30/04/22	01/04/22	פרטי חשבון עבור תאריכים:	
₪ -40.02	46.64	-85.80	3,645.45	3,559.65	פסגה	777
₪ -17.05	38.61	-44.15	2,005.85	1,961.70	גבע	778
₪ -22.74	31.90	-71.30	5,699.85	5,628.55	שפל	779

F16 - (0x0)16226542 - 6

סה"כ לתשלום	מחיר לקוט"ש בא"ג	סה"כ צריכה בקוט"ש	קריאה נוכחית	קריאה קודמת	סוג צריכה	סוג תעריף
			30/04/22	01/04/22	פרטי חשבון עבור תאריכים:	
₪ -27.40	46.64	-58.75	2,231.00	2,172.25	פסגה	777
₪ -12.86	38.61	-33.30	1,406.30	1,373.00	גבע	778
₪ -22.55	31.90	-70.70	4,006.80	3,936.10	שפל	779

F17 - (0x0)16226542 - 7

סה"כ לתשלום	מחיר לקוט"ש בא"ג	סה"כ צריכה בקוט"ש	קריאה נוכחית	קריאה קודמת	סוג צריכה	סוג תעריף
			30/04/22	01/04/22	פרטי חשבון עבור תאריכים:	
₪ -6.58	46.64	-14.10	1,745.45	1,731.35	פסגה	777
₪ -5.85	38.61	-15.15	1,027.05	1,011.90	גבע	778
₪ -4.23	31.90	-13.25	2,487.65	2,474.40	שפל	779

בניין 101 - דירה 008 - (0x0)16226542 - 8

סה"כ לתשלום	מחיר לקוט"ש בא"ג	סה"כ צריכה בקוט"ש	קריאה נוכחית	קריאה קודמת	סוג צריכה	סוג תעריף
			30/04/22	01/04/22	פרטי חשבון עבור תאריכים:	
₪ -36.40	46.64	-78.05	3,571.35	3,493.30	פסגה	777
₪ -18.80	38.61	-48.70	1,783.60	1,734.90	גבע	778
₪ -25.01	31.90	-78.40	5,009.70	4,931.30	שפל	779

בניין 101 - דירה 9 - (0x0)16226542 - 9

סה"כ לתשלום	מחיר לקוט"ש בא"ג	סה"כ צריכה בקוט"ש	קריאה נוכחית	קריאה קודמת	סוג צריכה	סוג תעריף
			30/04/22	01/04/22	פרטי חשבון עבור תאריכים:	
₪ -57.32	46.64	-122.90	5,549.55	5,426.65	פסגה	777
₪ -31.45	38.61	-81.45	3,100.20	3,018.75	גבע	778
₪ -61.36	31.90	-192.35	10,002.25	9,809.90	שפל	779



בניין 101 - דירה 010 - 10 - 16226542(0x0)

סוג תעריף	סוג צריכה	קריאה קודמת	קריאה נוכחית	סה"כ צריכה בקוט"ש	מחיר לקוט"ש בא"ג	סה"כ לתשלום
פרטי חשבון עבור תאריכים:						
777	פסגה	01/04/22	30/04/22	-73.15	46.64	₪ -34.12
778	גבע	1,069.05	1,126.75	-57.70	38.61	₪ -22.28
779	שפל	2,719.40	2,840.30	-120.90	31.90	₪ -38.57

בניין 101 - דירה 011 - 11 - 16226542(0x0)

סוג תעריף	סוג צריכה	קריאה קודמת	קריאה נוכחית	סה"כ צריכה בקוט"ש	מחיר לקוט"ש בא"ג	סה"כ לתשלום
פרטי חשבון עבור תאריכים:						
777	פסגה	01/04/22	30/04/22	-93.50	46.64	₪ -43.61
778	גבע	2,095.15	2,118.65	-23.50	38.61	₪ -9.07
779	שפל	6,223.25	6,320.50	-97.25	31.90	₪ -31.02

בניין 101 - דירה 012 - 12 - 16226542(0x0)

סוג תעריף	סוג צריכה	קריאה קודמת	קריאה נוכחית	סה"כ צריכה בקוט"ש	מחיר לקוט"ש בא"ג	סה"כ לתשלום
פרטי חשבון עבור תאריכים:						
777	פסגה	01/04/22	30/04/22	-42.10	46.64	₪ -19.64
778	גבע	2,625.70	2,641.55	-15.85	38.61	₪ -6.12
779	שפל	6,266.25	6,309.40	-43.15	31.90	₪ -13.76

בניין 101 - דירה 013 - 13 - 16226542(0x0)

סוג תעריף	סוג צריכה	קריאה קודמת	קריאה נוכחית	סה"כ צריכה בקוט"ש	מחיר לקוט"ש בא"ג	סה"כ לתשלום
פרטי חשבון עבור תאריכים:						
777	פסגה	01/04/22	30/04/22	-42.05	46.64	₪ -19.61
778	גבע	1,332.25	1,351.25	-19.00	38.61	₪ -7.34
779	שפל	3,816.15	3,836.35	-20.20	31.90	₪ -6.44

בניין 101 - דירה 301 - 14 - 16226542(0x0)

סוג תעריף	סוג צריכה	קריאה קודמת	קריאה נוכחית	סה"כ צריכה בקוט"ש	מחיר לקוט"ש בא"ג	סה"כ לתשלום
פרטי חשבון עבור תאריכים:						
777	פסגה	01/04/22	30/04/22	-105.55	46.64	₪ -49.23
778	גבע	3,402.80	3,436.85	-34.05	38.61	₪ -13.15
779	שפל	9,679.80	9,769.40	-89.60	31.90	₪ -28.58





ראשי - 15 - (0x0)16226542

סה"כ לתשלום	מחיר לקוט"ש בא"ג	סה"כ צריכה בקוט"ש	קריאה נוכחית	קריאה קודמת	סוג צריכה	סוג תעריף
			30/04/22	01/04/22	פרטי חשבון עבור תאריכים:	
2,321.13 ₪	46.64	4,976.70	245,665.80	240,689.10	פסגה	777
1,023.74 ₪	38.61	2,651.50	132,106.10	129,454.60	גבע	778
1,776.67 ₪	31.90	5,569.50	390,333.60	384,764.10	שפל	779

F101 - (0x0)16226545 - 1

סה"כ לתשלום	מחיר לקוט"ש בא"ג	סה"כ צריכה בקוט"ש	קריאה נוכחית	קריאה קודמת	סוג צריכה	סוג תעריף
			30/04/22	01/04/22	פרטי חשבון עבור תאריכים:	
-14.83 ₪	46.64	-31.80	2,400.65	2,368.85	פסגה	777
-7.59 ₪	38.61	-19.65	1,125.55	1,105.90	גבע	778
-18.87 ₪	31.90	-59.15	3,053.90	2,994.75	שפל	779

F102 - (0x0)16226545 - 2

סה"כ לתשלום	מחיר לקוט"ש בא"ג	סה"כ צריכה בקוט"ש	קריאה נוכחית	קריאה קודמת	סוג צריכה	סוג תעריף
			30/04/22	01/04/22	פרטי חשבון עבור תאריכים:	
-25.61 ₪	46.64	-54.90	4,666.70	4,611.80	פסגה	777
-14.03 ₪	38.61	-36.35	2,597.00	2,560.65	גבע	778
-18.85 ₪	31.90	-59.10	8,404.70	8,345.60	שפל	779

F103 - (0x0)16226545 - 3

סה"כ לתשלום	מחיר לקוט"ש בא"ג	סה"כ צריכה בקוט"ש	קריאה נוכחית	קריאה קודמת	סוג צריכה	סוג תעריף
			30/04/22	01/04/22	פרטי חשבון עבור תאריכים:	
-37.64 ₪	46.64	-80.70	5,442.95	5,362.25	פסגה	777
-14.86 ₪	38.61	-38.50	2,721.40	2,682.90	גבע	778
-30.90 ₪	31.90	-96.85	9,172.25	9,075.40	שפל	779

F104 - (0x0)16226545 - 4

סה"כ לתשלום	מחיר לקוט"ש בא"ג	סה"כ צריכה בקוט"ש	קריאה נוכחית	קריאה קודמת	סוג צריכה	סוג תעריף
			30/04/22	01/04/22	פרטי חשבון עבור תאריכים:	
-14.09 ₪	46.64	-30.20	1,825.55	1,795.35	פסגה	777
-5.39 ₪	38.61	-13.95	971.20	957.25	גבע	778
-7.58 ₪	31.90	-23.75	2,252.40	2,228.65	שפל	779





F105 - (0x0)16226545 - 5

סה"כ לתשלום	מחיר לקוט"ש בא"ג	סה"כ צריכה בקוט"ש	קריאה נוכחית	קריאה קודמת	סוג צריכה	סוג תעריף
			30/04/22	01/04/22	פרטי חשבון עבור תאריכים:	
₪ -58.44	46.64	-125.30	5,981.55	5,856.25	פסגה	777
₪ -15.89	38.61	-41.15	3,362.95	3,321.80	גבע	778
₪ -17.99	31.90	-56.40	8,931.70	8,875.30	שפל	779

F106 - (0x0)16226545 - 6

סה"כ לתשלום	מחיר לקוט"ש בא"ג	סה"כ צריכה בקוט"ש	קריאה נוכחית	קריאה קודמת	סוג צריכה	סוג תעריף
			30/04/22	01/04/22	פרטי חשבון עבור תאריכים:	
₪ -54.85	46.64	-117.60	7,096.80	6,979.20	פסגה	777
₪ -26.06	38.61	-67.50	3,520.65	3,453.15	גבע	778
₪ -45.97	31.90	-144.10	12,011.55	11,867.45	שפל	779

F107 - (0x0)16226545 - 7

סה"כ לתשלום	מחיר לקוט"ש בא"ג	סה"כ צריכה בקוט"ש	קריאה נוכחית	קריאה קודמת	סוג צריכה	סוג תעריף
			30/04/22	01/04/22	פרטי חשבון עבור תאריכים:	
₪ -33.09	46.64	-70.95	3,313.30	3,242.35	פסגה	777
₪ -13.15	38.61	-34.05	2,064.55	2,030.50	גבע	778
₪ -19.52	31.90	-61.20	4,921.10	4,859.90	שפל	779

F101/1 - (0x0)16226545 - 8

סה"כ לתשלום	מחיר לקוט"ש בא"ג	סה"כ צריכה בקוט"ש	קריאה נוכחית	קריאה קודמת	סוג צריכה	סוג תעריף
			30/04/22	01/04/22	פרטי חשבון עבור תאריכים:	
₪ -30.25	46.64	-64.85	2,988.65	2,923.80	פסגה	777
₪ -11.76	38.61	-30.45	1,261.60	1,231.15	גבע	778
₪ -34.87	31.90	-109.30	4,065.55	3,956.25	שפל	779

F102/1 - (0x0)16226545 - 9

סה"כ לתשלום	מחיר לקוט"ש בא"ג	סה"כ צריכה בקוט"ש	קריאה נוכחית	קריאה קודמת	סוג צריכה	סוג תעריף
			30/04/22	01/04/22	פרטי חשבון עבור תאריכים:	
₪ -20.66	46.64	-44.30	3,387.80	3,343.50	פסגה	777
₪ -9.79	38.61	-25.35	1,878.45	1,853.10	גבע	778
₪ -20.56	31.90	-64.45	5,030.10	4,965.65	שפל	779





F103/1 - (0x0)16226545 - 10

סוג תעריף	סוג צריכה	קריאה קודמת	קריאה נוכחית	סה"כ צריכה בקוט"ש	מחיר לקוט"ש בא"ג	סה"כ לתשלום
פרטי חשבון עבור תאריכים:						
777	פסגה	01/04/22	30/04/22	-311.90	46.64	145.47 ₪
778	גבע	4,079.60	4,240.55	-160.95	38.61	62.14 ₪
779	שפל	12,689.75	13,069.55	-379.80	31.90	121.16 ₪

F104 - (0x0)16226545 - 11

סוג תעריף	סוג צריכה	קריאה קודמת	קריאה נוכחית	סה"כ צריכה בקוט"ש	מחיר לקוט"ש בא"ג	סה"כ לתשלום
פרטי חשבון עבור תאריכים:						
777	פסגה	01/04/22	30/04/22	-0.30	46.64	0.14 ₪
778	גבע	1,123.15	1,123.35	-0.20	38.61	0.08 ₪
779	שפל	3,336.15	3,336.55	-0.40	31.90	0.13 ₪

F105 - (0x0)16226545 - 12

סוג תעריף	סוג צריכה	קריאה קודמת	קריאה נוכחית	סה"כ צריכה בקוט"ש	מחיר לקוט"ש בא"ג	סה"כ לתשלום
פרטי חשבון עבור תאריכים:						
777	פסגה	01/04/22	30/04/22	-155.10	46.64	72.34 ₪
778	גבע	3,016.20	3,068.15	-51.95	38.61	20.06 ₪
779	שפל	9,672.60	9,814.85	-142.25	31.90	45.38 ₪

F106 - (0x0)16226545 - 13

סוג תעריף	סוג צריכה	קריאה קודמת	קריאה נוכחית	סה"כ צריכה בקוט"ש	מחיר לקוט"ש בא"ג	סה"כ לתשלום
פרטי חשבון עבור תאריכים:						
777	פסגה	01/04/22	30/04/22	-144.75	46.64	67.51 ₪
778	גבע	2,582.80	2,618.80	-36.00	38.61	13.90 ₪
779	שפל	8,038.50	8,143.30	-104.80	31.90	33.43 ₪

F107 - (0x0)16226545 - 14

סוג תעריף	סוג צריכה	קריאה קודמת	קריאה נוכחית	סה"כ צריכה בקוט"ש	מחיר לקוט"ש בא"ג	סה"כ לתשלום
פרטי חשבון עבור תאריכים:						
777	פסגה	01/04/22	30/04/22	-48.40	46.64	22.57 ₪
778	גבע	1,550.40	1,570.10	-19.70	38.61	7.61 ₪
779	שפל	6,015.65	6,091.40	-75.75	31.90	24.16 ₪





F101 - (0x0)16226548 - 1

סוג תעריף	סוג צריכה	קריאה קודמת	קריאה נוכחית	סה"כ צריכה בקוט"ש	מחיר לקוט"ש בא"ג	סה"כ לתשלום
פרטי חשבון עבור תאריכים:			30/04/22	01/04/22		
777	פסגה	2,001.65	2,057.80	-56.15	46.64	26.19 ₪
778	גבע	1,068.95	1,118.00	-49.05	38.61	18.94 ₪
779	שפל	3,371.75	3,440.10	-68.35	31.90	21.80 ₪

F102 - (0x0)16226548 - 2

סוג תעריף	סוג צריכה	קריאה קודמת	קריאה נוכחית	סה"כ צריכה בקוט"ש	מחיר לקוט"ש בא"ג	סה"כ לתשלום
פרטי חשבון עבור תאריכים:			30/04/22	01/04/22		
777	פסגה	5,410.40	5,466.15	-55.75	46.64	26.00 ₪
778	גבע	2,877.20	2,906.85	-29.65	38.61	11.45 ₪
779	שפל	7,971.45	8,026.10	-54.65	31.90	17.43 ₪

F103 - (0x0)16226548 - 3

סוג תעריף	סוג צריכה	קריאה קודמת	קריאה נוכחית	סה"כ צריכה בקוט"ש	מחיר לקוט"ש בא"ג	סה"כ לתשלום
פרטי חשבון עבור תאריכים:			30/04/22	01/04/22		
777	פסגה	5,059.90	5,160.20	-100.30	46.64	46.78 ₪
778	גבע	2,843.60	2,887.50	-43.90	38.61	16.95 ₪
779	שפל	7,273.85	7,366.05	-92.20	31.90	29.41 ₪

F104 - (0x0)16226548 - 4

סוג תעריף	סוג צריכה	קריאה קודמת	קריאה נוכחית	סה"כ צריכה בקוט"ש	מחיר לקוט"ש בא"ג	סה"כ לתשלום
פרטי חשבון עבור תאריכים:			30/04/22	01/04/22		
777	פסגה	1,857.35	1,885.15	-27.80	46.64	12.97 ₪
778	גבע	984.45	1,004.55	-20.10	38.61	7.76 ₪
779	שפל	3,236.00	3,281.50	-45.50	31.90	14.51 ₪

F105 - (0x0)16226548 - 5

סוג תעריף	סוג צריכה	קריאה קודמת	קריאה נוכחית	סה"כ צריכה בקוט"ש	מחיר לקוט"ש בא"ג	סה"כ לתשלום
פרטי חשבון עבור תאריכים:			30/04/22	01/04/22		
777	פסגה	4,200.40	4,348.40	-148.00	46.64	69.03 ₪
778	גבע	2,380.50	2,456.60	-76.10	38.61	29.38 ₪
779	שפל	7,732.30	7,887.95	-155.65	31.90	49.65 ₪





F106 - (0x0)16226548 - 6

סה"כ לתשלום	מחיר לקוט"ש בא"ג	סה"כ צריכה בקוט"ש	קריאה נוכחית	קריאה קודמת	סוג צריכה	סוג תעריף
			30/04/22	01/04/22	פרטי חשבון עבור תאריכים:	
₪ -45.96	46.64	-98.55	6,019.10	5,920.55	פסגה	777
₪ -27.05	38.61	-70.05	2,814.55	2,744.50	גבע	778
₪ -28.90	31.90	-90.60	7,824.95	7,734.35	שפל	779

F107 - (0x0)16226548 - 7

סה"כ לתשלום	מחיר לקוט"ש בא"ג	סה"כ צריכה בקוט"ש	קריאה נוכחית	קריאה קודמת	סוג צריכה	סוג תעריף
			30/04/22	01/04/22	פרטי חשבון עבור תאריכים:	
₪ -69.91	46.64	-149.90	4,413.70	4,263.80	פסגה	777
₪ -24.81	38.61	-64.25	2,410.65	2,346.40	גבע	778
₪ -16.05	31.90	-50.30	4,817.95	4,767.65	שפל	779

F101/1 - (0x0)16226548 - 8

סה"כ לתשלום	מחיר לקוט"ש בא"ג	סה"כ צריכה בקוט"ש	קריאה נוכחית	קריאה קודמת	סוג צריכה	סוג תעריף
			30/04/22	01/04/22	פרטי חשבון עבור תאריכים:	
₪ -22.90	46.64	-49.10	3,341.50	3,292.40	פסגה	777
₪ -23.90	38.61	-61.90	1,548.85	1,486.95	גבע	778
₪ -16.21	31.90	-50.80	3,592.05	3,541.25	שפל	779

F102/1 - (0x0)16226548 - 9

סה"כ לתשלום	מחיר לקוט"ש בא"ג	סה"כ צריכה בקוט"ש	קריאה נוכחית	קריאה קודמת	סוג צריכה	סוג תעריף
			30/04/22	01/04/22	פרטי חשבון עבור תאריכים:	
₪ -59.05	46.64	-126.60	4,337.80	4,211.20	פסגה	777
₪ -19.23	38.61	-49.80	2,481.90	2,432.10	גבע	778
₪ -31.76	31.90	-99.55	7,536.70	7,437.15	שפל	779

F103/1 - (0x0)16226548 - 10

סה"כ לתשלום	מחיר לקוט"ש בא"ג	סה"כ צריכה בקוט"ש	קריאה נוכחית	קריאה קודמת	סוג צריכה	סוג תעריף
			30/04/22	01/04/22	פרטי חשבון עבור תאריכים:	
₪ -65.02	46.64	-139.40	4,637.15	4,497.75	פסגה	777
₪ -29.58	38.61	-76.60	2,337.90	2,261.30	גבע	778
₪ -45.22	31.90	-141.75	7,499.35	7,357.60	שפל	779



F104/1 - (0x0)16226548 - 11

סה"כ לתשלום	מחיר לקוט"ש בא"ג	סה"כ צריכה בקוט"ש	קריאה נוכחית	קריאה קודמת	סוג צריכה	סוג תעריף
			30/04/22	01/04/22	פרטי חשבון עבור תאריכים:	
16.39 ₪	46.64	-35.15	1,329.20	1,294.05	פסגה	777
7.34 ₪	38.61	-19.00	543.50	524.50	גבע	778
7.08 ₪	31.90	-22.20	1,567.85	1,545.65	שפל	779

F105/1 - (0x0)16226548 - 12

סה"כ לתשלום	מחיר לקוט"ש בא"ג	סה"כ צריכה בקוט"ש	קריאה נוכחית	קריאה קודמת	סוג צריכה	סוג תעריף
			30/04/22	01/04/22	פרטי חשבון עבור תאריכים:	
55.62 ₪	46.64	-119.25	5,150.60	5,031.35	פסגה	777
27.18 ₪	38.61	-70.40	2,794.75	2,724.35	גבע	778
47.12 ₪	31.90	-147.70	7,817.75	7,670.05	שפל	779

F106/1 - (0x0)16226548 - 13

סה"כ לתשלום	מחיר לקוט"ש בא"ג	סה"כ צריכה בקוט"ש	קריאה נוכחית	קריאה קודמת	סוג צריכה	סוג תעריף
			30/04/22	01/04/22	פרטי חשבון עבור תאריכים:	
22.50 ₪	46.64	-48.25	5,915.40	5,867.15	פסגה	777
11.80 ₪	38.61	-30.55	3,209.25	3,178.70	גבע	778
13.61 ₪	31.90	-42.65	8,175.30	8,132.65	שפל	779

F107/1 - (0x0)16226548 - 14

סה"כ לתשלום	מחיר לקוט"ש בא"ג	סה"כ צריכה בקוט"ש	קריאה נוכחית	קריאה קודמת	סוג צריכה	סוג תעריף
			30/04/22	01/04/22	פרטי חשבון עבור תאריכים:	
43.66 ₪	46.64	-93.60	2,676.65	2,583.05	פסגה	777
18.71 ₪	38.61	-48.45	1,261.85	1,213.40	גבע	778
13.83 ₪	31.90	-43.35	2,727.45	2,684.10	שפל	779

בנין 101 - מכות כביסה - 1 - (3x16)20281531

סה"כ לתשלום	מחיר לקוט"ש בא"ג	סה"כ צריכה בקוט"ש	קריאה נוכחית	קריאה קודמת	סוג צריכה	סוג תעריף
			30/04/22	01/04/22	פרטי חשבון עבור תאריכים:	
21.69 ₪	46.64	-46.50	393.00	346.50	פסגה	777
11.31 ₪	38.61	-29.30	118.10	88.80	גבע	778
6.76 ₪	31.90	-21.20	654.40	633.20	שפל	779





בנין 101 - מייבשי כביסה - 1 - 20281634(3x16)

סה"כ לתשלום	מחיר לקוט"ש בא"ג	סה"כ צריכה בקוט"ש	קריאה נוכחית	קריאה קודמת	סוג צריכה	סוג תעריף
			30/04/22	01/04/22	פרטי חשבון עבור תאריכים:	
₪ -5.22	46.64	-11.20	279.00	267.80	פסגה	777
₪ -3.01	38.61	-7.80	64.70	56.90	גבע	778
₪ -6.19	31.90	-19.40	338.40	319.00	שפל	779

סה"כ לדירה:

שיא ביקוש	סה"כ	שפל	גבע	פסגה	
33.34	3,857.00	1,842.40	733.15	1,281.45	סה"כ צריכה
	₪ 1,468.46	₪ 587.73	₪ 283.07	₪ 597.67	סה"כ לתשלום

₪ 0.00	תשלום קבוע	
₪ -5.68	תשלום עבור גודל חיבור בKVA (3x-32)	
₪ 1,462.78	סה"כ לתשלום	לא כולל מע"מ





02/05/22

תאריך הפקה:

שם דייר: ציבורי בנין 103

30/04/22

תאריך קריאה נוכחית:

שם אתר: מעונות בר אילן

01/04/22

תאריך קריאה קודמת:

לקוח/ה נכבד/ה, אנו מתכבדים להגיש את חישוב צריכת החשמל לתקופה 01/04/22 - 30/04/22:
F101 - (0x0)16226491 - 1

סוג תעריף	סוג צריכה	קריאה קודמת	קריאה נוכחית	סה"כ צריכה בקוט"ש	מחיר לקוט"ש בא"ג	סה"כ לתשלום
פרטי חשבון עבור תאריכים:						
777	פסגה	01/04/22	30/04/22	-32.30	46.64	15.06 ₪
778	גבע	714.85	721.15	-6.30	38.61	2.43 ₪
779	שפל	1,534.85	1,552.60	-17.75	31.90	5.66 ₪

F102 - (0x0)16226491 - 2

סוג תעריף	סוג צריכה	קריאה קודמת	קריאה נוכחית	סה"כ צריכה בקוט"ש	מחיר לקוט"ש בא"ג	סה"כ לתשלום
פרטי חשבון עבור תאריכים:						
777	פסגה	01/04/22	30/04/22	-64.05	46.64	29.87 ₪
778	גבע	2,106.40	2,200.50	-94.10	38.61	36.33 ₪
779	שפל	5,247.55	5,331.05	-83.50	31.90	26.64 ₪

F103 - (0x0)16226491 - 3

סוג תעריף	סוג צריכה	קריאה קודמת	קריאה נוכחית	סה"כ צריכה בקוט"ש	מחיר לקוט"ש בא"ג	סה"כ לתשלום
פרטי חשבון עבור תאריכים:						
777	פסגה	01/04/22	30/04/22	-51.80	46.64	24.16 ₪
778	גבע	2,055.90	2,081.60	-25.70	38.61	9.92 ₪
779	שפל	6,187.60	6,240.80	-53.20	31.90	16.97 ₪

F104 - (0x0)16226491 - 4

סוג תעריף	סוג צריכה	קריאה קודמת	קריאה נוכחית	סה"כ צריכה בקוט"ש	מחיר לקוט"ש בא"ג	סה"כ לתשלום
פרטי חשבון עבור תאריכים:						
777	פסגה	01/04/22	30/04/22	-41.00	46.64	19.12 ₪
778	גבע	1,420.50	1,440.35	-19.85	38.61	7.66 ₪
779	שפל	3,551.90	3,625.00	-73.10	31.90	23.32 ₪



F105 - (0x0)16226491 - 5

סה"כ לתשלום	מחיר לקוט"ש בא"ג	סה"כ צריכה בקוט"ש	קריאה נוכחית	קריאה קודמת	סוג צריכה	סוג תעריף
			30/04/22	01/04/22	פרטי חשבון עבור תאריכים:	
₪ -30.32	46.64	-65.00	3,453.65	3,388.65	פסגה	777
₪ -10.35	38.61	-26.80	1,369.30	1,342.50	גבע	778
₪ -20.45	31.90	-64.10	3,669.65	3,605.55	שפל	779

F106 - (0x0)16226491 - 6

סה"כ לתשלום	מחיר לקוט"ש בא"ג	סה"כ צריכה בקוט"ש	קריאה נוכחית	קריאה קודמת	סוג צריכה	סוג תעריף
			30/04/22	01/04/22	פרטי חשבון עבור תאריכים:	
₪ -24.42	46.64	-52.35	5,200.25	5,147.90	פסגה	777
₪ -15.87	38.61	-41.10	2,235.50	2,194.40	גבע	778
₪ -19.81	31.90	-62.10	6,470.65	6,408.55	שפל	779

F107 - (0x0)16226491 - 7

סה"כ לתשלום	מחיר לקוט"ש בא"ג	סה"כ צריכה בקוט"ש	קריאה נוכחית	קריאה קודמת	סוג צריכה	סוג תעריף
			30/04/22	01/04/22	פרטי חשבון עבור תאריכים:	
₪ -14.88	46.64	-31.90	2,737.70	2,705.80	פסגה	777
₪ -13.46	38.61	-34.85	1,362.60	1,327.75	גבע	778
₪ -10.34	31.90	-32.40	4,000.40	3,968.00	שפל	779

F101/1 - (0x0)16226491 - 8

סה"כ לתשלום	מחיר לקוט"ש בא"ג	סה"כ צריכה בקוט"ש	קריאה נוכחית	קריאה קודמת	סוג צריכה	סוג תעריף
			30/04/22	01/04/22	פרטי חשבון עבור תאריכים:	
₪ -34.33	46.64	-73.60	2,110.55	2,036.95	פסגה	777
₪ -11.25	38.61	-29.15	747.20	718.05	גבע	778
₪ -9.89	31.90	-31.00	2,090.75	2,059.75	שפל	779

F102/1 - (0x0)16226491 - 9

סה"כ לתשלום	מחיר לקוט"ש בא"ג	סה"כ צריכה בקוט"ש	קריאה נוכחית	קריאה קודמת	סוג צריכה	סוג תעריף
			30/04/22	01/04/22	פרטי חשבון עבור תאריכים:	
₪ -22.92	46.64	-49.15	1,574.40	1,525.25	פסגה	777
₪ -15.68	38.61	-40.60	880.25	839.65	גבע	778
₪ -14.04	31.90	-44.00	2,554.05	2,510.05	שפל	779



F103/1 - (0x0)16226491 - 10

סה"כ לתשלום	מחיר לקוט"ש בא"ג	סה"כ צריכה בקוט"ש	קריאה נוכחית	קריאה קודמת	סוג צריכה	סוג תעריף
			30/04/22	01/04/22	פרטי חשבון עבור תאריכים:	
₪ -21.17	46.64	-45.40	5,162.20	5,116.80	פסגה	777
₪ -5.91	38.61	-15.30	2,195.65	2,180.35	גבע	778
₪ -9.17	31.90	-28.75	6,547.50	6,518.75	שפל	779

F104/1 - (0x0)16226491 - 11

סה"כ לתשלום	מחיר לקוט"ש בא"ג	סה"כ צריכה בקוט"ש	קריאה נוכחית	קריאה קודמת	סוג צריכה	סוג תעריף
			30/04/22	01/04/22	פרטי חשבון עבור תאריכים:	
₪ -37.43	46.64	-80.25	3,186.50	3,106.25	פסגה	777
₪ -11.87	38.61	-30.75	1,427.85	1,397.10	גבע	778
₪ -27.21	31.90	-85.30	4,651.35	4,566.05	שפל	779

F105/1 - (0x0)16226491 - 12

סה"כ לתשלום	מחיר לקוט"ש בא"ג	סה"כ צריכה בקוט"ש	קריאה נוכחית	קריאה קודמת	סוג צריכה	סוג תעריף
			30/04/22	01/04/22	פרטי חשבון עבור תאריכים:	
₪ -8.16	46.64	-17.50	1,739.40	1,721.90	פסגה	777
₪ -3.11	38.61	-8.05	1,006.60	998.55	גבע	778
₪ -5.69	31.90	-17.85	2,381.65	2,363.80	שפל	779

F106/1 - (0x0)16226491 - 13

סה"כ לתשלום	מחיר לקוט"ש בא"ג	סה"כ צריכה בקוט"ש	קריאה נוכחית	קריאה קודמת	סוג צריכה	סוג תעריף
			30/04/22	01/04/22	פרטי חשבון עבור תאריכים:	
₪ -28.78	46.64	-61.70	3,893.95	3,832.25	פסגה	777
₪ -15.91	38.61	-41.20	2,066.60	2,025.40	גבע	778
₪ -34.32	31.90	-107.60	5,008.80	4,901.20	שפל	779

F107/1 - (0x0)16226491 - 14

סה"כ לתשלום	מחיר לקוט"ש בא"ג	סה"כ צריכה בקוט"ש	קריאה נוכחית	קריאה קודמת	סוג צריכה	סוג תעריף
			30/04/22	01/04/22	פרטי חשבון עבור תאריכים:	
₪ -47.39	46.64	-101.60	4,733.05	4,631.45	פסגה	777
₪ -20.12	38.61	-52.10	1,948.75	1,896.65	גבע	778
₪ -15.10	31.90	-47.35	5,916.75	5,869.40	שפל	779





F108 - (0x0)16226491 - 15

סה"כ לתשלום	מחיר לקוט"ש בא"ג	סה"כ צריכה בקוט"ש	קריאה נוכחית	קריאה קודמת	סוג צריכה	סוג תעריף
			30/04/22	01/04/22	פרטי חשבון עבור תאריכים:	
₪ -22.53	46.64	-48.30	2,423.30	2,375.00	פסגה	777
₪ -4.44	38.61	-11.50	1,081.70	1,070.20	גבע	778
₪ -13.53	31.90	-42.40	3,028.70	2,986.30	שפל	779

F101 - (0x0)16226519 - 1

סה"כ לתשלום	מחיר לקוט"ש בא"ג	סה"כ צריכה בקוט"ש	קריאה נוכחית	קריאה קודמת	סוג צריכה	סוג תעריף
			30/04/22	01/04/22	פרטי חשבון עבור תאריכים:	
₪ -30.97	46.64	-66.40	2,623.30	2,556.90	פסגה	777
₪ -9.56	38.61	-24.75	1,246.80	1,222.05	גבע	778
₪ -8.04	31.90	-25.20	3,013.40	2,988.20	שפל	779

F202 - (0x0)16226519 - 2

סה"כ לתשלום	מחיר לקוט"ש בא"ג	סה"כ צריכה בקוט"ש	קריאה נוכחית	קריאה קודמת	סוג צריכה	סוג תעריף
			30/04/22	01/04/22	פרטי חשבון עבור תאריכים:	
₪ -33.21	46.64	-71.20	5,369.05	5,297.85	פסגה	777
₪ -15.97	38.61	-41.35	2,654.90	2,613.55	גבע	778
₪ -18.79	31.90	-58.90	7,899.95	7,841.05	שפל	779

F103 - (0x0)16226519 - 3

סה"כ לתשלום	מחיר לקוט"ש בא"ג	סה"כ צריכה בקוט"ש	קריאה נוכחית	קריאה קודמת	סוג צריכה	סוג תעריף
			30/04/22	01/04/22	פרטי חשבון עבור תאריכים:	
₪ -42.98	46.64	-92.15	4,194.75	4,102.60	פסגה	777
₪ -27.01	38.61	-69.95	2,148.75	2,078.80	גבע	778
₪ -23.21	31.90	-72.75	6,061.85	5,989.10	שפל	779

F104 - (0x0)16226519 - 4

סה"כ לתשלום	מחיר לקוט"ש בא"ג	סה"כ צריכה בקוט"ש	קריאה נוכחית	קריאה קודמת	סוג צריכה	סוג תעריף
			30/04/22	01/04/22	פרטי חשבון עבור תאריכים:	
₪ -16.04	46.64	-34.40	3,547.70	3,513.30	פסגה	777
₪ -10.58	38.61	-27.40	1,748.15	1,720.75	גבע	778
₪ -13.27	31.90	-41.60	4,152.55	4,110.95	שפל	779





F105 - (0x0)16226519 - 5

סה"כ לתשלום	מחיר לקוט"ש בא"ג	סה"כ צריכה בקוט"ש	קריאה נוכחית	קריאה קודמת	סוג צריכה	סוג תעריף
			30/04/22	01/04/22	פרטי חשבון עבור תאריכים:	
₪ -95.80	46.64	-205.40	6,554.95	6,349.55	פסגה	777
₪ -66.12	38.61	-171.25	3,123.80	2,952.55	גבע	778
₪ -77.15	31.90	-241.85	9,095.25	8,853.40	שפל	779

F106 - (0x0)16226519 - 6

סה"כ לתשלום	מחיר לקוט"ש בא"ג	סה"כ צריכה בקוט"ש	קריאה נוכחית	קריאה קודמת	סוג צריכה	סוג תעריף
			30/04/22	01/04/22	פרטי חשבון עבור תאריכים:	
₪ -45.50	46.64	-97.55	4,647.55	4,550.00	פסגה	777
₪ -37.80	38.61	-97.90	2,363.60	2,265.70	גבע	778
₪ -29.65	31.90	-92.95	7,091.05	6,998.10	שפל	779

F107 - (0x0)16226519 - 7

סה"כ לתשלום	מחיר לקוט"ש בא"ג	סה"כ צריכה בקוט"ש	קריאה נוכחית	קריאה קודמת	סוג צריכה	סוג תעריף
			30/04/22	01/04/22	פרטי חשבון עבור תאריכים:	
₪ -19.24	46.64	-41.25	1,786.40	1,745.15	פסגה	777
₪ -9.88	38.61	-25.60	899.40	873.80	גבע	778
₪ -9.78	31.90	-30.65	2,358.25	2,327.60	שפל	779

F101/1 - (0x0)16226519 - 8

סה"כ לתשלום	מחיר לקוט"ש בא"ג	סה"כ צריכה בקוט"ש	קריאה נוכחית	קריאה קודמת	סוג צריכה	סוג תעריף
			30/04/22	01/04/22	פרטי חשבון עבור תאריכים:	
₪ -8.49	46.64	-18.20	1,861.90	1,843.70	פסגה	777
₪ -6.25	38.61	-16.20	913.70	897.50	גבע	778
₪ -10.69	31.90	-33.50	2,506.15	2,472.65	שפל	779

F102/1 - (0x0)16226519 - 9

סה"כ לתשלום	מחיר לקוט"ש בא"ג	סה"כ צריכה בקוט"ש	קריאה נוכחית	קריאה קודמת	סוג צריכה	סוג תעריף
			30/04/22	01/04/22	פרטי חשבון עבור תאריכים:	
₪ -35.66	46.64	-76.45	3,523.00	3,446.55	פסגה	777
₪ -9.65	38.61	-25.00	1,839.55	1,814.55	גבע	778
₪ -9.71	31.90	-30.45	4,759.55	4,729.10	שפל	779



F103/1 - (0x0)16226519 - 10

סה"כ לתשלום	מחיר לקוט"ש בא"ג	סה"כ צריכה בקוט"ש	קריאה נוכחית	קריאה קודמת	סוג צריכה	סוג תעריף
			30/04/22	01/04/22	פרטי חשבון עבור תאריכים:	
₪ -20.89	46.64	-44.80	3,749.00	3,704.20	פסגה	777
₪ -9.46	38.61	-24.50	1,753.85	1,729.35	גבע	778
₪ -10.53	31.90	-33.00	5,688.85	5,655.85	שפל	779

F104/1 - (0x0)16226519 - 11

סה"כ לתשלום	מחיר לקוט"ש בא"ג	סה"כ צריכה בקוט"ש	קריאה נוכחית	קריאה קודמת	סוג צריכה	סוג תעריף
			30/04/22	01/04/22	פרטי חשבון עבור תאריכים:	
₪ -21.99	46.64	-47.15	4,295.70	4,248.55	פסגה	777
₪ -20.31	38.61	-52.60	2,257.20	2,204.60	גבע	778
₪ -49.05	31.90	-153.75	6,812.70	6,658.95	שפל	779

F105/1 - (0x0)16226519 - 12

סה"כ לתשלום	מחיר לקוט"ש בא"ג	סה"כ צריכה בקוט"ש	קריאה נוכחית	קריאה קודמת	סוג צריכה	סוג תעריף
			30/04/22	01/04/22	פרטי חשבון עבור תאריכים:	
₪ -32.20	46.64	-69.05	1,955.45	1,886.40	פסגה	777
₪ -7.45	38.61	-19.30	1,010.80	991.50	גבע	778
₪ -18.81	31.90	-58.95	2,698.95	2,640.00	שפל	779

F106/1 - (0x0)16226519 - 13

סה"כ לתשלום	מחיר לקוט"ש בא"ג	סה"כ צריכה בקוט"ש	קריאה נוכחית	קריאה קודמת	סוג צריכה	סוג תעריף
			30/04/22	01/04/22	פרטי חשבון עבור תאריכים:	
₪ -27.94	46.64	-59.90	4,939.90	4,880.00	פסגה	777
₪ -23.98	38.61	-62.10	2,443.50	2,381.40	גבע	778
₪ -26.54	31.90	-83.20	6,732.50	6,649.30	שפל	779

F107/1 - (0x0)16226519 - 14

סה"כ לתשלום	מחיר לקוט"ש בא"ג	סה"כ צריכה בקוט"ש	קריאה נוכחית	קריאה קודמת	סוג צריכה	סוג תעריף
			30/04/22	01/04/22	פרטי חשבון עבור תאריכים:	
₪ -33.04	46.64	-70.85	6,345.35	6,274.50	פסגה	777
₪ -13.34	38.61	-34.55	3,290.45	3,255.90	גבע	778
₪ -17.45	31.90	-54.70	8,840.20	8,785.50	שפל	779





F108 - (0x0)16226519 - 15

סה"כ לתשלום	מחיר לקוט"ש בא"ג	סה"כ צריכה בקוט"ש	קריאה נוכחית	קריאה קודמת	סוג צריכה	סוג תעריף
			30/04/22	01/04/22	פרטי חשבון עבור תאריכים:	
₪ -22.20	46.64	-47.60	1,801.30	1,753.70	פסגה	777
₪ -4.59	38.61	-11.90	819.90	808.00	גבע	778
₪ -8.64	31.90	-27.10	2,763.40	2,736.30	שפל	779

F101 - (0x0)16226533 - 1

סה"כ לתשלום	מחיר לקוט"ש בא"ג	סה"כ צריכה בקוט"ש	קריאה נוכחית	קריאה קודמת	סוג צריכה	סוג תעריף
			30/04/22	01/04/22	פרטי חשבון עבור תאריכים:	
₪ -42.26	46.64	-90.60	2,245.35	2,154.75	פסגה	777
₪ -14.98	38.61	-38.80	1,220.40	1,181.60	גבע	778
₪ -8.76	31.90	-27.45	3,247.15	3,219.70	שפל	779

F102 - (0x0)16226533 - 2

סה"כ לתשלום	מחיר לקוט"ש בא"ג	סה"כ צריכה בקוט"ש	קריאה נוכחית	קריאה קודמת	סוג צריכה	סוג תעריף
			30/04/22	01/04/22	פרטי חשבון עבור תאריכים:	
₪ -16.77	46.64	-35.95	3,932.25	3,896.30	פסגה	777
₪ -9.44	38.61	-24.45	1,874.35	1,849.90	גבע	778
₪ -8.96	31.90	-28.10	6,478.85	6,450.75	שפל	779

F103 - (0x0)16226533 - 3

סה"כ לתשלום	מחיר לקוט"ש בא"ג	סה"כ צריכה בקוט"ש	קריאה נוכחית	קריאה קודמת	סוג צריכה	סוג תעריף
			30/04/22	01/04/22	פרטי חשבון עבור תאריכים:	
₪ -34.00	46.64	-72.90	4,637.55	4,564.65	פסגה	777
₪ -11.27	38.61	-29.20	2,090.85	2,061.65	גבע	778
₪ -30.26	31.90	-94.85	7,304.90	7,210.05	שפל	779

F104 - (0x0)16226533 - 4

סה"כ לתשלום	מחיר לקוט"ש בא"ג	סה"כ צריכה בקוט"ש	קריאה נוכחית	קריאה קודמת	סוג צריכה	סוג תעריף
			30/04/22	01/04/22	פרטי חשבון עבור תאריכים:	
₪ -12.10	46.64	-25.95	2,360.80	2,334.85	פסגה	777
₪ -19.15	38.61	-49.60	1,282.40	1,232.80	גבע	778
₪ -21.50	31.90	-67.40	4,085.65	4,018.25	שפל	779





F105 - (0x0)16226533 - 5

סוג תעריף	סוג צריכה	קריאה קודמת	קריאה נוכחית	סה"כ צריכה בקוט"ש	מחיר לקוט"ש בא"ג	סה"כ לתשלום
פרטי חשבון עבור תאריכים:						
777	פסגה	01/04/22	30/04/22	-88.05	46.64	₪ -41.07
778	גבע	2,426.90	2,438.30	-11.40	38.61	₪ -4.40
779	שפל	6,599.55	6,626.80	-27.25	31.90	₪ -8.69

F106 - (0x0)16226533 - 6

סוג תעריף	סוג צריכה	קריאה קודמת	קריאה נוכחית	סה"כ צריכה בקוט"ש	מחיר לקוט"ש בא"ג	סה"כ לתשלום
פרטי חשבון עבור תאריכים:						
777	פסגה	01/04/22	30/04/22	-87.35	46.64	₪ -40.74
778	גבע	1,980.60	2,050.55	-69.95	38.61	₪ -27.01
779	שפל	5,788.60	5,857.30	-68.70	31.90	₪ -21.92

F107 - (0x0)16226533 - 7

סוג תעריף	סוג צריכה	קריאה קודמת	קריאה נוכחית	סה"כ צריכה בקוט"ש	מחיר לקוט"ש בא"ג	סה"כ לתשלום
פרטי חשבון עבור תאריכים:						
777	פסגה	01/04/22	30/04/22	-56.90	46.64	₪ -26.54
778	גבע	1,255.15	1,281.45	-26.30	38.61	₪ -10.15
779	שפל	3,441.65	3,481.80	-40.15	31.90	₪ -12.81

בנין 103 - דירה 008 - (0x0)16226533 - 8

סוג תעריף	סוג צריכה	קריאה קודמת	קריאה נוכחית	סה"כ צריכה בקוט"ש	מחיר לקוט"ש בא"ג	סה"כ לתשלום
פרטי חשבון עבור תאריכים:						
777	פסגה	01/04/22	30/04/22	-45.80	46.64	₪ -21.36
778	גבע	670.95	678.95	-8.00	38.61	₪ -3.09
779	שפל	2,036.80	2,060.10	-23.30	31.90	₪ -7.43

בנין 103 - דירה 009 - (0x0)16226533 - 9

סוג תעריף	סוג צריכה	קריאה קודמת	קריאה נוכחית	סה"כ צריכה בקוט"ש	מחיר לקוט"ש בא"ג	סה"כ לתשלום
פרטי חשבון עבור תאריכים:						
777	פסגה	01/04/22	30/04/22	-96.45	46.64	₪ -44.98
778	גבע	2,694.00	2,716.80	-22.80	38.61	₪ -8.80
779	שפל	6,072.30	6,161.95	-89.65	31.90	₪ -28.60



בניין 103 - דירה 010 - 10 - 16226533(0x0)

סוג תעריף	סוג צריכה	קריאה קודמת	קריאה נוכחית	סה"כ צריכה בקוט"ש	מחיר לקוט"ש בא"ג	סה"כ לתשלום
פרטי חשבון עבור תאריכים:						
777	פסגה	01/04/22	30/04/22	-123.95	46.64	₪ -57.81
778	גבע	2,500.25	2,532.50	-32.25	38.61	₪ -12.45
779	שפל	7,027.60	7,087.60	-60.00	31.90	₪ -19.14

בניין 103 - דירה 011 - 11 - 16226533(0x0)

סוג תעריף	סוג צריכה	קריאה קודמת	קריאה נוכחית	סה"כ צריכה בקוט"ש	מחיר לקוט"ש בא"ג	סה"כ לתשלום
פרטי חשבון עבור תאריכים:						
777	פסגה	01/04/22	30/04/22	-34.65	46.64	₪ -16.16
778	גבע	1,046.15	1,054.05	-7.90	38.61	₪ -3.05
779	שפל	2,733.10	2,796.80	-63.70	31.90	₪ -20.32

בניין 103 - דירה 012 - 12 - 16226533(0x0)

סוג תעריף	סוג צריכה	קריאה קודמת	קריאה נוכחית	סה"כ צריכה בקוט"ש	מחיר לקוט"ש בא"ג	סה"כ לתשלום
פרטי חשבון עבור תאריכים:						
777	פסגה	01/04/22	30/04/22	-80.95	46.64	₪ -37.76
778	גבע	2,691.50	2,726.45	-34.95	38.61	₪ -13.49
779	שפל	8,110.75	8,169.00	-58.25	31.90	₪ -18.58

בניין 103 - דירה 013 - 13 - 16226533(0x0)

סוג תעריף	סוג צריכה	קריאה קודמת	קריאה נוכחית	סה"כ צריכה בקוט"ש	מחיר לקוט"ש בא"ג	סה"כ לתשלום
פרטי חשבון עבור תאריכים:						
777	פסגה	4,194.45	4,291.65	-97.20	46.64	₪ -45.33
778	גבע	2,101.45	2,145.35	-43.90	38.61	₪ -16.95
779	שפל	6,947.60	7,075.60	-128.00	31.90	₪ -40.83

ראשי - 15 - 16226533(0x0)

סוג תעריף	סוג צריכה	קריאה קודמת	קריאה נוכחית	סה"כ צריכה בקוט"ש	מחיר לקוט"ש בא"ג	סה"כ לתשלום
פרטי חשבון עבור תאריכים:						
777	פסגה	210,186.10	214,296.70	4,110.60	46.64	₪ 1,917.18
778	גבע	106,221.60	108,571.70	2,350.10	38.61	₪ 907.37
779	שפל	316,344.20	320,666.30	4,322.10	31.90	₪ 1,378.75





בנין 103 - מייבשי כביסה - 1 - (3x16)20281536

סה"כ לתשלום	מחיר לקוט"ש בא"ג	סה"כ צריכה בקוט"ש	קריאה נוכחית	קריאה קודמת	סוג צריכה	סוג תעריף
			30/04/22	01/04/22	פרטי חשבון עבור תאריכים:	
₪ -23.74	46.64	-50.90	9,823.70	9,772.80	פסגה	777
₪ -11.24	38.61	-29.10	2,487.50	2,458.40	גבע	778
₪ -7.43	31.90	-23.30	2,741.00	2,717.70	שפל	779

בנין 103 - מכונת כביסה - 1 - (3x16)20281633

סה"כ לתשלום	מחיר לקוט"ש בא"ג	סה"כ צריכה בקוט"ש	קריאה נוכחית	קריאה קודמת	סוג צריכה	סוג תעריף
			30/04/22	01/04/22	פרטי חשבון עבור תאריכים:	
₪ -38.66	46.64	-82.90	271.80	188.90	פסגה	777
₪ -21.62	38.61	-56.00	142.00	86.00	גבע	778
₪ -11.55	31.90	-36.20	199.30	163.10	שפל	779

סה"כ לדירה:

שיא ביקוש	סה"כ	שפל	גבע	פסגה	
133.32	3,522.50	1,656.85	683.80	1,181.85	סה"כ צריכה
	₪ 1,343.77	₪ 528.54	₪ 264.02	₪ 551.21	סה"כ לתשלום

₪ 0.00	תשלום קבוע	
₪ -5.68	תשלום עבור גודל חיבור בKVA (3x-32)	
₪ 1,338.08	סה"כ לתשלום	לא כולל מע"מ





02/05/22 תאריך הפקה:
 30/04/22 תאריך קריאה נוכחית:
 01/04/22 תאריך קריאה קודמת:

שם דייר: ציבורי בנין 104
שם אתר: מעונות בר אילן

לקוח/ה נכבד/ה, אנו מתכבדים להגיש את חישוב צריכת החשמל לתקופה 01/04/22 - 30/04/22:

F11 - (0x0)16226556 - 1

סוג תעריף	סוג צריכה	קריאה קודמת	קריאה נוכחית	סה"כ צריכה בקוט"ש	מחיר לקוט"ש בא"ג	סה"כ לתשלום
			30/04/22	01/04/22	פרטי חשבון עבור תאריכים:	
777	פסגה	5,239.10	5,354.40	-115.30	46.64	₪ -53.78
778	גבע	2,724.65	2,781.05	-56.40	38.61	₪ -21.78
779	שפל	7,972.70	8,078.25	-105.55	31.90	₪ -33.67

F12 - (0x0)16226556 - 2

סוג תעריף	סוג צריכה	קריאה קודמת	קריאה נוכחית	סה"כ צריכה בקוט"ש	מחיר לקוט"ש בא"ג	סה"כ לתשלום
			30/04/22	01/04/22	פרטי חשבון עבור תאריכים:	
777	פסגה	4,177.95	4,281.90	-103.95	46.64	₪ -48.48
778	גבע	1,931.55	1,983.10	-51.55	38.61	₪ -19.90
779	שפל	5,831.65	5,925.45	-93.80	31.90	₪ -29.92

F13 - (0x0)16226556 - 3

סוג תעריף	סוג צריכה	קריאה קודמת	קריאה נוכחית	סה"כ צריכה בקוט"ש	מחיר לקוט"ש בא"ג	סה"כ לתשלום
			30/04/22	01/04/22	פרטי חשבון עבור תאריכים:	
777	פסגה	5,816.00	5,931.35	-115.35	46.64	₪ -53.80
778	גבע	3,390.20	3,462.15	-71.95	38.61	₪ -27.78
779	שפל	10,094.75	10,235.90	-141.15	31.90	₪ -45.03

F14 - (0x0)16226556 - 4

סוג תעריף	סוג צריכה	קריאה קודמת	קריאה נוכחית	סה"כ צריכה בקוט"ש	מחיר לקוט"ש בא"ג	סה"כ לתשלום
			30/04/22	01/04/22	פרטי חשבון עבור תאריכים:	
777	פסגה	2,045.80	2,097.10	-51.30	46.64	₪ -23.93
778	גבע	928.30	941.15	-12.85	38.61	₪ -4.96
779	שפל	2,592.20	2,615.75	-23.55	31.90	₪ -7.51





F15 - (0x0)16226556 - 5

סה"כ לתשלום	מחיר לקוט"ש בא"ג	סה"כ צריכה בקוט"ש	קריאה נוכחית	קריאה קודמת	סוג צריכה	סוג תעריף
			30/04/22	01/04/22	פרטי חשבון עבור תאריכים:	
₪ -72.55	46.64	-155.55	5,518.45	5,362.90	פסגה	777
₪ -41.51	38.61	-107.50	2,881.10	2,773.60	גבע	778
₪ -50.35	31.90	-157.85	8,826.00	8,668.15	שפל	779

F16 - (0x0)16226556 - 6

סה"כ לתשלום	מחיר לקוט"ש בא"ג	סה"כ צריכה בקוט"ש	קריאה נוכחית	קריאה קודמת	סוג צריכה	סוג תעריף
			30/04/22	01/04/22	פרטי חשבון עבור תאריכים:	
₪ -16.39	46.64	-35.15	4,981.45	4,946.30	פסגה	777
₪ -8.78	38.61	-22.75	3,158.10	3,135.35	גבע	778
₪ -14.95	31.90	-46.85	8,216.30	8,169.45	שפל	779

F101 - (0x0)16226556 - 8

סה"כ לתשלום	מחיר לקוט"ש בא"ג	סה"כ צריכה בקוט"ש	קריאה נוכחית	קריאה קודמת	סוג צריכה	סוג תעריף
			30/04/22	01/04/22	פרטי חשבון עבור תאריכים:	
₪ -8.44	46.64	-18.10	3,849.00	3,830.90	פסגה	777
₪ -2.61	38.61	-6.75	1,754.05	1,747.30	גבע	778
₪ -5.18	31.90	-16.25	4,811.85	4,795.60	שפל	779

F102 - (0x0)16226556 - 9

סה"כ לתשלום	מחיר לקוט"ש בא"ג	סה"כ צריכה בקוט"ש	קריאה נוכחית	קריאה קודמת	סוג צריכה	סוג תעריף
			30/04/22	01/04/22	פרטי חשבון עבור תאריכים:	
₪ -17.12	46.64	-36.70	6,112.50	6,075.80	פסגה	777
₪ -12.10	38.61	-31.35	3,699.95	3,668.60	גבע	778
₪ -14.13	31.90	-44.30	9,140.35	9,096.05	שפל	779

F103 - (0x0)16226556 - 10

סה"כ לתשלום	מחיר לקוט"ש בא"ג	סה"כ צריכה בקוט"ש	קריאה נוכחית	קריאה קודמת	סוג צריכה	סוג תעריף
			30/04/22	01/04/22	פרטי חשבון עבור תאריכים:	
₪ -47.81	46.64	-102.50	4,479.30	4,376.80	פסגה	777
₪ -25.17	38.61	-65.20	2,227.25	2,162.05	גבע	778
₪ -30.24	31.90	-94.80	7,492.25	7,397.45	שפל	779



F104 - (0x0)16226556 - 11

סה"כ לתשלום	מחיר לקוט"ש בא"ג	סה"כ צריכה בקוט"ש	קריאה נוכחית	קריאה קודמת	סוג צריכה	סוג תעריף
			30/04/22	01/04/22	פרטי חשבון עבור תאריכים:	
₪ -25.68	46.64	-55.05	2,674.80	2,619.75	פסגה	777
₪ -10.29	38.61	-26.65	1,547.15	1,520.50	גבע	778
₪ -25.55	31.90	-80.10	4,809.95	4,729.85	שפל	779

F105 - (0x0)16226556 - 12

סה"כ לתשלום	מחיר לקוט"ש בא"ג	סה"כ צריכה בקוט"ש	קריאה נוכחית	קריאה קודמת	סוג צריכה	סוג תעריף
			30/04/22	01/04/22	פרטי חשבון עבור תאריכים:	
₪ -46.62	46.64	-99.95	6,748.95	6,649.00	פסגה	777
₪ -23.59	38.61	-61.10	3,633.45	3,572.35	גבע	778
₪ -23.59	31.90	-73.95	12,019.75	11,945.80	שפל	779

F106 - (0x0)16226556 - 13

סה"כ לתשלום	מחיר לקוט"ש בא"ג	סה"כ צריכה בקוט"ש	קריאה נוכחית	קריאה קודמת	סוג צריכה	סוג תעריף
			30/04/22	01/04/22	פרטי חשבון עבור תאריכים:	
₪ -44.03	46.64	-94.40	5,788.00	5,693.60	פסגה	777
₪ -13.73	38.61	-35.55	2,771.00	2,735.45	גבע	778
₪ -16.17	31.90	-50.70	8,004.35	7,953.65	שפל	779

F107 - (0x0)16226556 - 14

סה"כ לתשלום	מחיר לקוט"ש בא"ג	סה"כ צריכה בקוט"ש	קריאה נוכחית	קריאה קודמת	סוג צריכה	סוג תעריף
			30/04/22	01/04/22	פרטי חשבון עבור תאריכים:	
₪ -43.31	46.64	-92.85	5,050.25	4,957.40	פסגה	777
₪ -21.02	38.61	-54.45	2,384.10	2,329.65	גבע	778
₪ -20.50	31.90	-64.25	7,306.75	7,242.50	שפל	779

ראשי - (0x0)16226556 - 15

סה"כ לתשלום	מחיר לקוט"ש בא"ג	סה"כ צריכה בקוט"ש	קריאה נוכחית	קריאה קודמת	סוג צריכה	סוג תעריף
			30/04/22	01/04/22	פרטי חשבון עבור תאריכים:	
₪ 1,223.41	46.64	2,623.10	137,609.30	134,986.20	פסגה	777
₪ 557.76	38.61	1,444.60	76,016.40	74,571.80	גבע	778
₪ 847.58	31.90	2,657.00	230,383.50	227,726.50	שפל	779





F205 - (0x0)16254111 - 1

סוג תעריף	סוג צריכה	קריאה קודמת	קריאה נוכחית	סה"כ צריכה בקוט"ש	מחיר לקוט"ש בא"ג	סה"כ לתשלום
פרטי חשבון עבור תאריכים:						
777	פסגה	01/04/22	30/04/22	-125.80	46.64	₪ -58.67
778	גבע	3,908.50	3,964.15	-55.65	38.61	₪ -21.49
779	שפל	11,959.60	12,049.40	-89.80	31.90	₪ -28.65

F206 - (0x0)16254111 - 2

סוג תעריף	סוג צריכה	קריאה קודמת	קריאה נוכחית	סה"כ צריכה בקוט"ש	מחיר לקוט"ש בא"ג	סה"כ לתשלום
פרטי חשבון עבור תאריכים:						
777	פסגה	01/04/22	30/04/22	-139.05	46.64	₪ -64.85
778	גבע	2,450.95	2,510.90	-59.95	38.61	₪ -23.15
779	שפל	9,723.10	9,844.45	-121.35	31.90	₪ -38.71

F207 - (0x0)16254111 - 3

סוג תעריף	סוג צריכה	קריאה קודמת	קריאה נוכחית	סה"כ צריכה בקוט"ש	מחיר לקוט"ש בא"ג	סה"כ לתשלום
פרטי חשבון עבור תאריכים:						
777	פסגה	01/04/22	30/04/22	-76.30	46.64	₪ -35.59
778	גבע	2,842.35	2,892.55	-50.20	38.61	₪ -19.38
779	שפל	8,839.05	8,909.50	-70.45	31.90	₪ -22.47

F201 - (0x0)16254115 - 1

סוג תעריף	סוג צריכה	קריאה קודמת	קריאה נוכחית	סה"כ צריכה בקוט"ש	מחיר לקוט"ש בא"ג	סה"כ לתשלום
פרטי חשבון עבור תאריכים:						
777	פסגה	01/04/22	30/04/22	-34.35	46.64	₪ -16.02
778	גבע	2,419.75	2,464.95	-45.20	38.61	₪ -17.45
779	שפל	4,914.40	4,959.55	-45.15	31.90	₪ -14.40

F202 - (0x0)16254115 - 2

סוג תעריף	סוג צריכה	קריאה קודמת	קריאה נוכחית	סה"כ צריכה בקוט"ש	מחיר לקוט"ש בא"ג	סה"כ לתשלום
פרטי חשבון עבור תאריכים:						
777	פסגה	01/04/22	30/04/22	-147.05	46.64	₪ -68.58
778	גבע	4,076.25	4,144.80	-68.55	38.61	₪ -26.47
779	שפל	9,688.35	9,784.90	-96.55	31.90	₪ -30.80





F203 - (0x0)16254115 - 3

סה"כ לתשלום	מחיר לקוט"ש בא"ג	סה"כ צריכה בקוט"ש	קריאה נוכחית	קריאה קודמת	סוג צריכה	סוג תעריף
			30/04/22	01/04/22	פרטי חשבון עבור תאריכים:	
₪ -45.43	46.64	-97.40	5,563.85	5,466.45	פסגה	777
₪ -21.95	38.61	-56.85	2,849.10	2,792.25	גבע	778
₪ -18.66	31.90	-58.50	8,423.85	8,365.35	שפל	779

F204 - (0x0)16254115 - 4

סה"כ לתשלום	מחיר לקוט"ש בא"ג	סה"כ צריכה בקוט"ש	קריאה נוכחית	קריאה קודמת	סוג צריכה	סוג תעריף
			30/04/22	01/04/22	פרטי חשבון עבור תאריכים:	
₪ -21.20	46.64	-45.45	2,400.35	2,354.90	פסגה	777
₪ -5.19	38.61	-13.45	1,092.40	1,078.95	גבע	778
₪ -11.69	31.90	-36.65	3,832.90	3,796.25	שפל	779

בנין 104 - מייבשי כביסה - 1 - (3x16)20281642

סה"כ לתשלום	מחיר לקוט"ש בא"ג	סה"כ צריכה בקוט"ש	קריאה נוכחית	קריאה קודמת	סוג צריכה	סוג תעריף
			30/04/22	01/04/22	פרטי חשבון עבור תאריכים:	
₪ -1.35	46.64	-2.90	10.90	8.00	פסגה	777
₪ -1.16	38.61	-3.00	6.60	3.60	גבע	778
₪ -0.93	31.90	-2.90	9.00	6.10	שפל	779

בנין 104 - מכונת כביסה - 1 - (3x16)20281674

סה"כ לתשלום	מחיר לקוט"ש בא"ג	סה"כ צריכה בקוט"ש	קריאה נוכחית	קריאה קודמת	סוג צריכה	סוג תעריף
			30/04/22	01/04/22	פרטי חשבון עבור תאריכים:	
₪ -8.49	46.64	-18.20	67.00	48.80	פסגה	777
₪ -6.25	38.61	-16.20	31.40	15.20	גבע	778
₪ -4.27	31.90	-13.40	55.90	42.50	שפל	779

סה"כ לדייר:

שיא ביקוש	סה"כ	שפל	גבע	פסגה
6.37	2,461.10	1,129.15	471.50	860.45
	₪ 943.56	₪ 360.20	₪ 182.05	₪ 401.31

סה"כ צריכה
סה"כ לתשלום

₪ 0.00	תשלום קבוע	
₪ -5.68	תשלום עבור גודל חיבור בKVA (3x-32)	
₪ 937.88	סה"כ לתשלום	לא כולל מע"מ

