

02/05/22 תאריך הפקה:
 12/04/22 תאריך קריאה נוכחית:
 11/03/22 תאריך קריאה קודמת:

שם דייר: אבני טל
 שם אתר: בית מור

לקוח/ה נכבד/ה, אנו מתכבדים להגיש את חישוב צריכת החשמל לתקופה 12/04/22 - 11/03/22:

אבני טל - 2 - 00012840 (0x0)

סוג תעריף	סוג צריכה	קריאה קודמת	קריאה נוכחית	סה"כ צריכה בקוט"ש	מחיר לקוט"ש בא"ג	סה"כ לתשלום
		11/03/22	12/04/22			
777	פסגה	50,675.77	53,833.75	3,157.98	46.64	1,472.88 ₪
778	גבע	6,049.43	6,140.75	91.32	38.61	35.26 ₪
779	שפל	16,946.21	17,181.48	235.27	31.90	75.05 ₪

סה"כ לדיר:

פסגה	גבע	שפל	סה"כ	שיא ביקוש
3,157.98	91.32	235.27	3,484.57	
1,472.88 ₪	35.26 ₪	75.05 ₪	1,583.19 ₪	

סה"כ צריכה
 סה"כ לתשלום

214.45 ₪	תשלום קבוע	
0.00 ₪	תשלום עבור גודל חיבור בKVA (0x0)	
1,797.64 ₪	סה"כ לתשלום	לא כולל מע"מ

התפלגות חיוב בש"ח לפי תע"ז

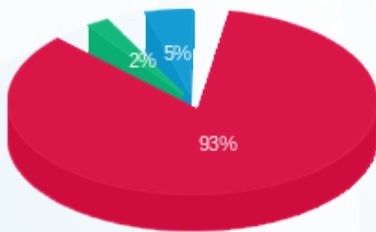

פסגה (1,472.88 ₪)
 גבע (35.26 ₪)
 שפל (75.05 ₪)

הסטוריית צריכה בקוט"ש

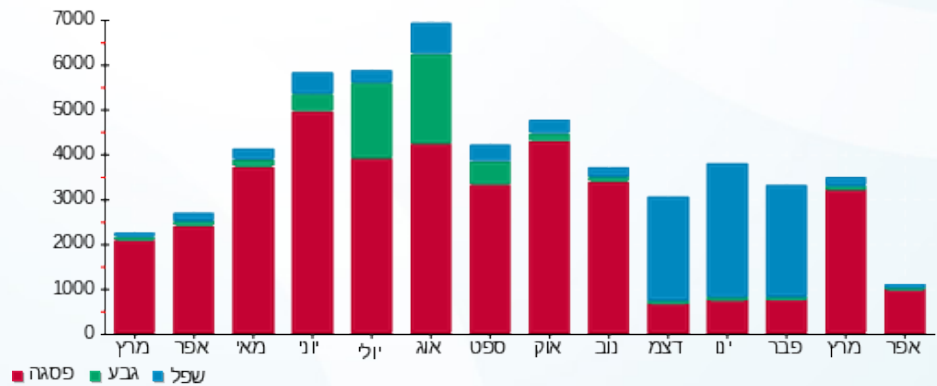

02/05/22 תאריך הפקה:
 12/04/22 תאריך קריאה נוכחית:
 11/03/22 תאריך קריאה קודמת:

שם דייר: אבני טל 2
 שם אתר: בית מור

לקוח/ה נכבד/ה, אנו מתכבדים להגיש את חישוב צריכת החשמל לתקופה 11/03/22 - 12/04/22:

אבני טל 2 - 8 - 00012840 (0x0)

סוג תעריף	סוג צריכה	קריאה קודמת	קריאה נוכחית	סה"כ צריכה בקוט"ש	מחיר לקוט"ש בא"ג	סה"כ לתשלום
			12/04/22	11/03/22	פרטי חשבון עבור תאריכים:	
777	פסגה	47,746.26	47,892.46	146.20	46.64	68.19 ₪
778	גבע	18,219.23	18,243.01	23.78	38.61	9.18 ₪
779	שפל	39,602.83	39,663.88	61.06	31.90	19.48 ₪

אבני טל 1 - 1 - 00013069 (0x0)

סוג תעריף	סוג צריכה	קריאה קודמת	קריאה נוכחית	סה"כ צריכה בקוט"ש	מחיר לקוט"ש בא"ג	סה"כ לתשלום
			12/04/22	11/03/22	פרטי חשבון עבור תאריכים:	
777	פסגה	32,586.53	32,650.06	63.53	46.64	29.63 ₪
778	גבע	6,871.58	6,881.10	9.52	38.61	3.68 ₪
779	שפל	16,654.53	16,676.61	22.08	31.90	7.04 ₪

סה"כ לדייר:

פסגה	גבע	שפל	סה"כ	שיא ביקוש
209.73	33.30	83.13	326.17	
97.82 ₪	12.86 ₪	26.52 ₪	137.20 ₪	

214.45 ₪	תשלום קבוע	
0.00 ₪	תשלום עבור גודל חיבור בKVA (0x0)	
351.65 ₪	סה"כ לתשלום	לא כולל מע"מ

התפלגות חיוב בש"ח לפי תע"ז

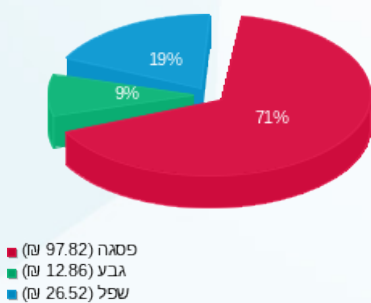

הסטוריית צריכה בקוט"ש

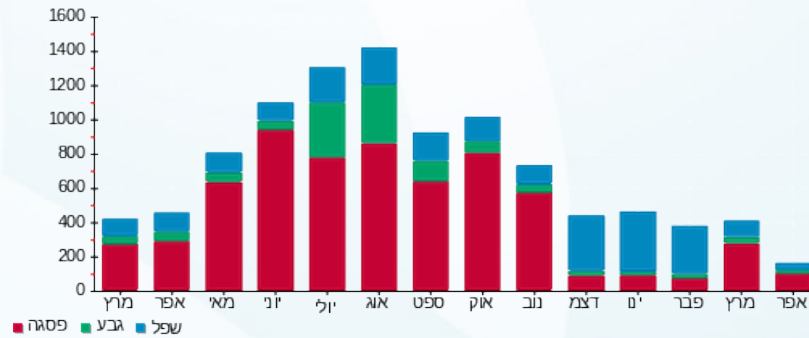



02/05/22

תאריך הפקה:

שם דייר: אלקטריקס

12/04/22

תאריך קריאה נוכחית:

שם אתר: בית מור

11/03/22

תאריך קריאה קודמת:

לקוח/ה נכבד/ה, אנו מתכבדים להגיש את חישוב צריכת החשמל לתקופה 12/04/22 - 11/03/22:

אלקטריקס - 5 - 00012840 (0x0)

סוג תעריף	סוג צריכה	קריאה קודמת	קריאה נוכחית	סה"כ צריכה בקוט"ש	מחיר לקוט"ש בא"ג	סה"כ לתשלום
פרטי חשבון עבור תאריכים:						
777	פסגה	11/03/22	12/04/22	198.94	46.64	92.79 ₪
778	גבע	103.17	115.33	12.16	38.61	4.70 ₪
779	שפל	728.12	757.99	29.87	31.90	9.53 ₪

סה"כ לדייר:

פסגה	גבע	שפל	סה"כ	שיא ביקוש
198.94	12.16	29.87	240.97	
92.79 ₪	4.70 ₪	9.53 ₪	107.01 ₪	

סה"כ צריכה

סה"כ לתשלום

214.45 ₪	תשלום קבוע	
0.00 ₪	תשלום עבור גודל חיבור בKVA (0x0)	
321.46 ₪	סה"כ לתשלום	לא כולל מע"מ

התפלגות חיוב בש"ח לפי תעו"ז

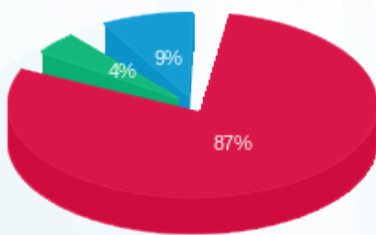

■ פסגה (92.79 ₪)
■ גבע (4.70 ₪)
■ שפל (9.53 ₪)

הסטוריית צריכה בקוט"ש

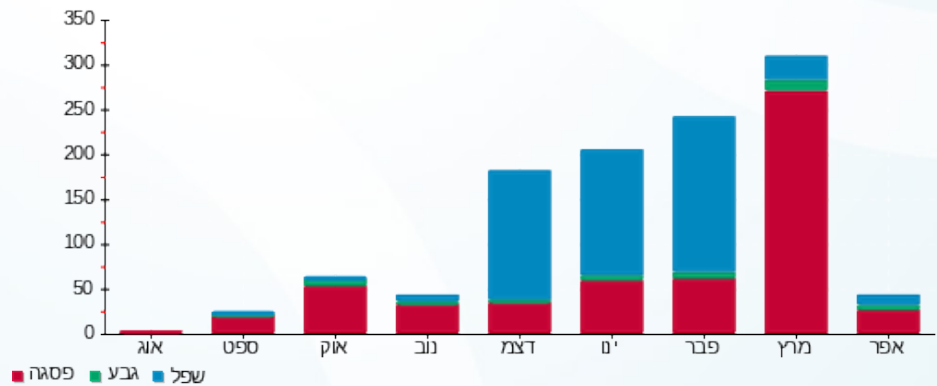



02/05/22

תאריך הפקדה:

שם דייר: טל ביטוח

12/04/22

תאריך קריאה נוכחית:

שם אתר: בית מור

11/03/22

תאריך קריאה קודמת:

לקוח/ה נכבד/ה, אנו מתכבדים להגיש את חישוב צריכת החשמל לתקופה 12/04/22 - 11/03/22:

טל ביטוח - 1 - 81025504 (0x0)

סה"כ לתשלום	מחיר לקוט"ש בא"ג	סה"כ צריכה בקוט"ש	קריאה נוכחית	קריאה קודמת	סוג צריכה	סוג תעריף
			12/04/22	11/03/22	פרטי חשבון עבור תאריכים:	
152.11 ₪	46.64	326.14	53,135.33	52,809.19	פסגה	777
19.43 ₪	38.61	50.31	15,862.79	15,812.47	גבע	778
36.93 ₪	31.90	115.76	47,827.68	47,711.92	שפל	779

סה"כ לדיר:

שיא ביקוש	סה"כ	שפל	גבע	פסגה
4.60	492.22	115.76	50.31	326.14
	208.47 ₪	36.93 ₪	19.43 ₪	152.11 ₪

סה"כ צריכה

סה"כ לתשלום

214.45 ₪	תשלום קבוע	
0.00 ₪	תשלום עבור גודל חיבור בKVA (0x0)	
422.92 ₪	סה"כ לתשלום	לא כולל מע"מ

התפלגות חיוב בש"ח לפי תע"ז

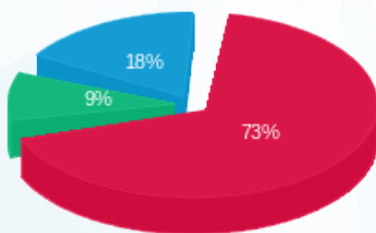

- פסגה (152.11 ₪)
- גבע (19.43 ₪)
- שפל (36.93 ₪)

הסטוריית צריכה בקוט"ש

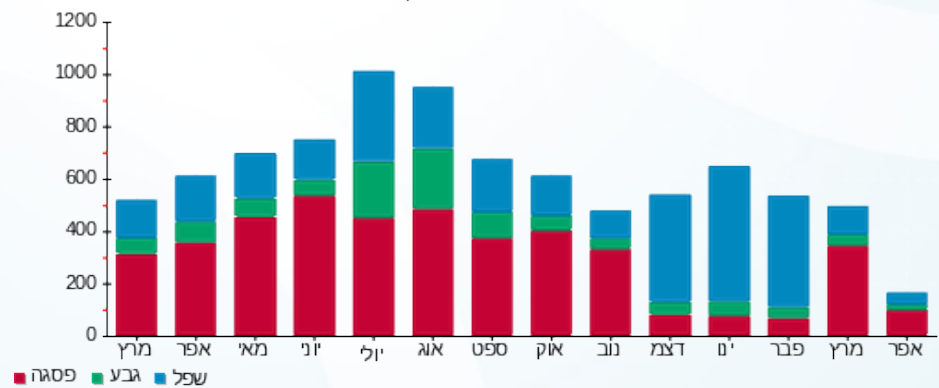



02/05/22

תאריך הפקה:

שם דייר: טל גולדשמיט פיש

12/04/22

תאריך קריאה נוכחית:

שם אתר: בית מור

11/03/22

תאריך קריאה קודמת:

לקוח/ה נכבד/ה, אנו מתכבדים להגיש את חישוב צריכת החשמל לתקופה 12/04/22 - 11/03/22:

טל גולדשמיט פיש - 1 - 70048501(0x0)

סוג תעריף	סוג צריכה	קריאה קודמת	קריאה נוכחית	סה"כ צריכה בקוט"ש	מחיר לקוט"ש בא"ג	סה"כ לתשלום
פרטי חשבון עבור תאריכים:						
777	פסגה	11/03/22	12/04/22	196.41	46.64	91.60 ₪
778	גבע	7,442.92	7,452.70	9.78	38.61	3.77 ₪
779	שפל	8,405.99	8,431.22	25.23	31.90	8.05 ₪

סה"כ לדייר:

פסגה	גבע	שפל	סה"כ	שיא ביקוש
196.41	9.78	25.23	231.41	
91.60 ₪	3.77 ₪	8.05 ₪	103.43 ₪	

סה"כ צריכה

סה"כ לתשלום

107.23 ₪	תשלום קבוע	
0.00 ₪	תשלום עבור גודל חיבור בKVA (0x0)	
210.65 ₪	סה"כ לתשלום	לא כולל מע"מ

התפלגות חיוב בש"ח לפי תעו"ז

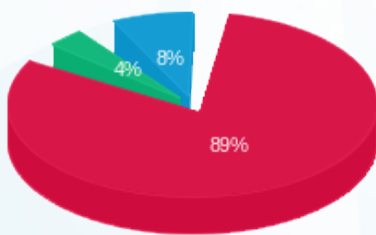

- פסגה (91.60 ₪)
- גבע (3.77 ₪)
- שפל (8.05 ₪)

הסטוריית צריכה בקוט"ש

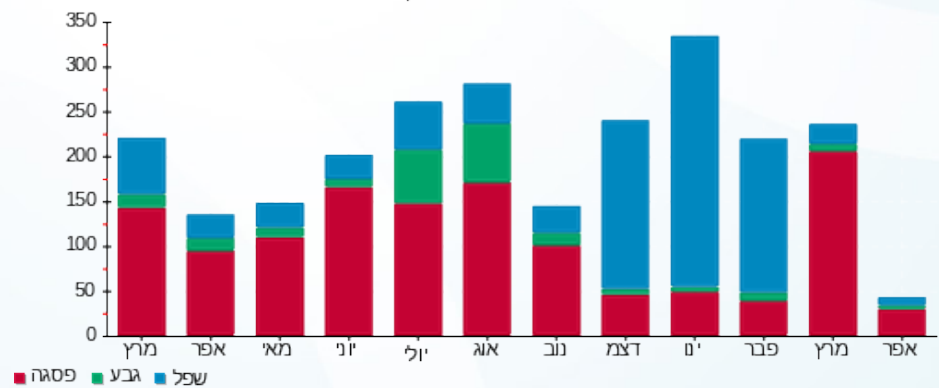



02/05/22

תאריך הפקדה:

שם דייר: טלי חנוך

12/04/22

תאריך קריאה נוכחית:

שם אתר: בית מור

11/03/22

תאריך קריאה קודמת:

לקוח/ה נכבד/ה, אנו מתכבדים להגיש את חישוב צריכת החשמל לתקופה 12/04/22 - 11/03/22:

טלי חנוך - 1 - 81025446(0x0)

סוג תעריף	סוג צריכה	קריאה קודמת	קריאה נוכחית	סה"כ צריכה בקוט"ש	מחיר לקוט"ש בא"ג	סה"כ לתשלום
פרטי חשבון עבור תאריכים:						
777	פסגה	11/03/22	12/04/22	513.69	46.64	239.58 ₪
778	גבע	14,323.43	14,384.60	61.16	38.61	23.62 ₪
779	שפל	36,913.37	36,996.48	83.11	31.90	26.51 ₪

סה"כ לדיר:

פסגה	גבע	שפל	סה"כ	שיא ביקוש
513.69	61.16	83.11	657.96	9.68
239.58 ₪	23.62 ₪	26.51 ₪	289.71 ₪	

סה"כ צריכה

סה"כ לתשלום

214.45 ₪	תשלום קבוע	
0.00 ₪	תשלום עבור גודל חיבור בKVA (0x0)	
504.16 ₪	סה"כ לתשלום	לא כולל מע"מ

התפלגות חיוב בש"ח לפי תעו"ז

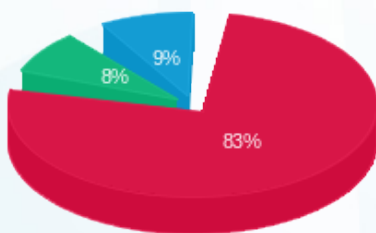

- פסגה (239.58 ₪) 83%
- גבע (23.62 ₪) 9%
- שפל (26.51 ₪) 8%

הסטוריית צריכה בקוט"ש

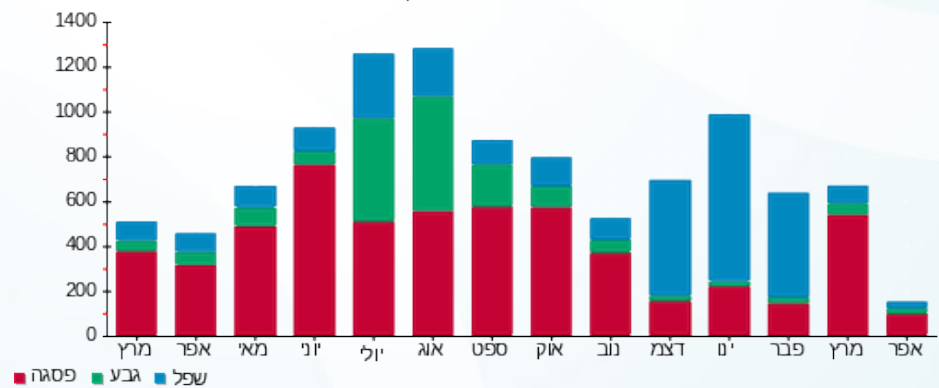

02/05/22 תאריך הפקה:
 12/04/22 תאריך קריאה נוכחית:
 11/03/22 תאריך קריאה קודמת:

שם דייר: כחלון
 שם אתר: בית מור

לקוח/ה נכבד/ה, אנו מתכבדים להגיש את חישוב צריכת החשמל לתקופה 12/04/22 - 11/03/22:

כחלון - 1 - 81021625(0x0)

סה"כ לתשלום	מחיר לקוט"ש בא"ג	סה"כ צריכה בקוט"ש	קריאה נוכחית	קריאה קודמת	סוג צריכה	סוג תעריף
			12/04/22	11/03/22	פרטי חשבון עבור תאריכים:	
169.77 ₪	46.64	364.00	67,454.70	67,090.70	פסגה	777
30.46 ₪	38.61	78.90	21,463.00	21,384.10	גבע	778
52.79 ₪	31.90	165.50	48,539.80	48,374.30	שפל	779

סה"כ לדיר:

שיא ביקוש	סה"כ	שפל	גבע	פסגה
1.75	608.40	165.50	78.90	364.00
	253.03 ₪	52.79 ₪	30.46 ₪	169.77 ₪

סה"כ צריכה
 סה"כ לתשלום

214.45 ₪	תשלום קבוע	
0.00 ₪	תשלום עבור גודל חיבור בKVA (0x0)	
467.48 ₪	סה"כ לתשלום	לא כולל מע"מ

התפלגות חיוב בש"ח לפי תעו"ז

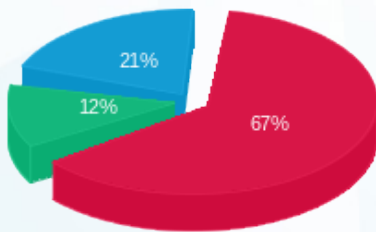

■ פסגה (169.77 ₪)
 ■ גבע (30.46 ₪)
 ■ שפל (52.79 ₪)

הסטוריית צריכה בקוט"ש

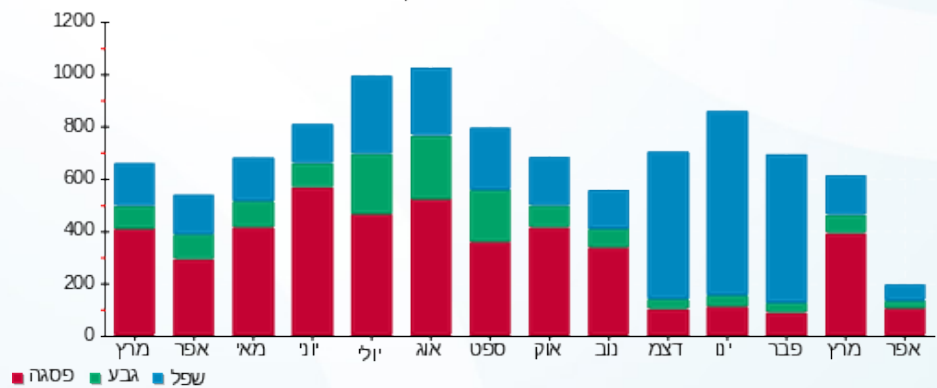



02/05/22

תאריך הפקדה:

שם דייר: מכון אדם

12/04/22

תאריך קריאה נוכחית:

שם אתר: בית מור

11/03/22

תאריך קריאה קודמת:

לקוח/ה נכבד/ה, אנו מתכבדים להגיש את חישוב צריכת החשמל לתקופה 12/04/22 - 11/03/22:

מכון אדם - 1 - 9071588(0x0)

סה"כ לתשלום	מחיר לקוט"ש בא"ג	סה"כ צריכה בקוט"ש	קריאה נוכחית	קריאה קודמת	סוג צריכה	סוג תעריף
			12/04/22	11/03/22	פרטי חשבון עבור תאריכים:	
1,911.31 ₪	46.64	4,098.00	560,163.00	556,065.00	פסגה	777
320.08 ₪	38.61	829.00	176,001.00	175,172.00	גבע	778
649.80 ₪	31.90	2,037.00	347,674.00	345,637.00	שפל	779

סה"כ לדיר:

שיא ביקוש	סה"כ	שפל	גבע	פסגה
	6,964.00	2,037.00	829.00	4,098.00
	2,881.19 ₪	649.80 ₪	320.08 ₪	1,911.31 ₪

סה"כ צריכה

סה"כ לתשלום

214.45 ₪	תשלום קבוע	
0.00 ₪	תשלום עבור גודל חיבור בKVA (0x0)	
3,095.64 ₪	סה"כ לתשלום	לא כולל מע"מ

התפלגות חיוב בש"ח לפי תע"ז

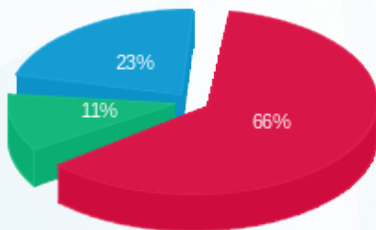

■ פסגה (1,911.31 ₪)
 ■ גבע (320.08 ₪)
 ■ שפל (649.80 ₪)

הסטוריית צריכה בקוט"ש

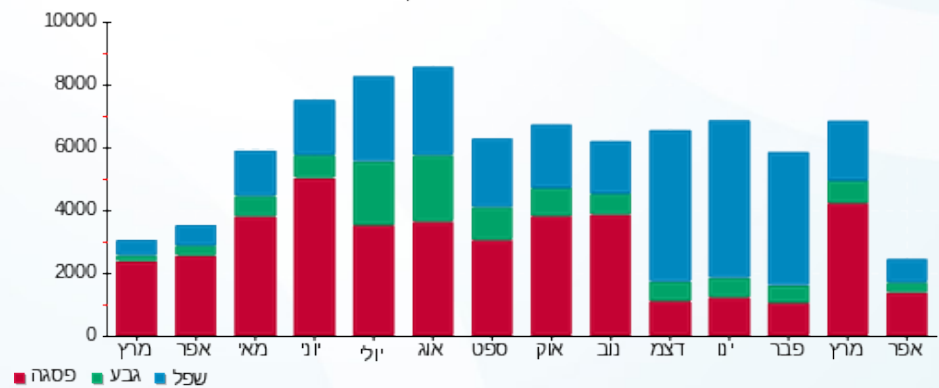



02/05/22

תאריך הפקדה:

שם דייר: מכללת רידמן בע"מ

12/04/22

תאריך קריאה נוכחית:

שם אתר: בית מור

11/03/22

תאריך קריאה קודמת:

לקוח/ה נכבד/ה, אנו מתכבדים להגיש את חישוב צריכת החשמל לתקופה 12/04/22 - 11/03/22:

מכללת רידמן בע"מ - 1 - 81025493(0x0)

סוג תעריף	סוג צריכה	קריאה קודמת	קריאה נוכחית	סה"כ צריכה בקוט"ש	מחיר לקוט"ש בא"ג	סה"כ לתשלום
פרטי חשבון עבור תאריכים:						
777	פסגה	11/03/22	12/04/22	1,190.02	46.64	555.03 ₪
778	גבע	15,548.36	15,708.99	160.63	38.61	62.02 ₪
779	שפל	32,750.69	33,063.36	312.67	31.90	99.74 ₪

סה"כ לדייר:

פסגה	גבע	שפל	סה"כ	שיא ביקוש
1,190.02	160.63	312.67	1,663.32	9.24
₪ 555.03	₪ 62.02	₪ 99.74	₪ 716.79	

סה"כ צריכה

סה"כ לתשלום

214.45 ₪	תשלום קבוע	
0.00 ₪	תשלום עבור גודל חיבור בKVA (0x0)	
931.24 ₪	סה"כ לתשלום	לא כולל מע"מ

התפלגות חיוב בש"ח לפי תע"ז

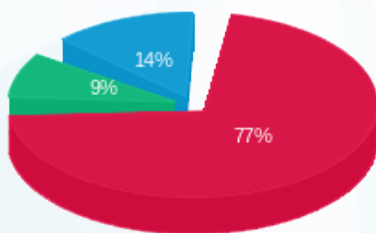

- פסגה (555.03 ₪) 77%
- גבע (62.02 ₪) 9%
- שפל (99.74 ₪) 14%

הסטוריית צריכה בקוט"ש

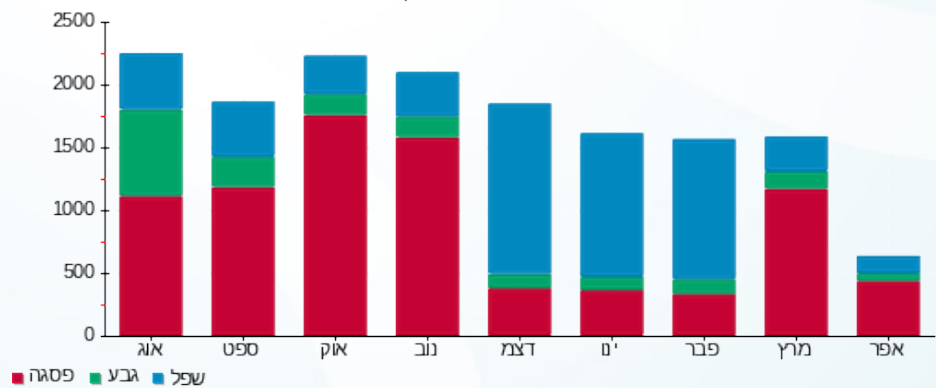



02/05/22

תאריך הפקדה:

שם דייר: ס.ח.א

12/04/22

תאריך קריאה נוכחית:

שם אתר: בית מור

11/03/22

תאריך קריאה קודמת:

לקוח/ה נכבד/ה, אנו מתכבדים להגיש את חישוב צריכת החשמל לתקופה 12/04/22 - 11/03/22:

ס.ח.א - 1 - 81022030(0x0)

סוג תעריף	סוג צריכה	קריאה קודמת	קריאה נוכחית	סה"כ צריכה בקוט"ש	מחיר לקוט"ש בא"ג	סה"כ לתשלום
פרטי חשבון עבור תאריכים:						
777	פסגה	11/03/22	12/04/22	625.05	46.64	291.52 ₪
778	גבע	9,087.55	9,162.70	75.15	38.61	29.02 ₪
779	שפל	27,601.20	27,772.00	170.80	31.90	54.49 ₪

סה"כ לדיר:

פסגה	גבע	שפל	סה"כ	שיא ביקוש
625.05	75.15	170.80	871.00	0.70
291.52 ₪	29.02 ₪	54.49 ₪	375.02 ₪	

סה"כ צריכה

סה"כ לתשלום

214.45 ₪	תשלום קבוע	
0.00 ₪	תשלום עבור גודל חיבור בKVA (0x0)	
589.47 ₪	סה"כ לתשלום	לא כולל מע"מ

התפלגות חיוב בש"ח לפי תע"ז

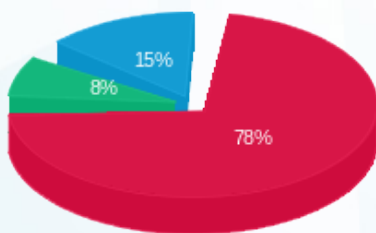

- פסגה (291.52 ₪) 78%
- גבע (29.02 ₪) 8%
- שפל (54.49 ₪) 15%

הסטוריית צריכה בקוט"ש

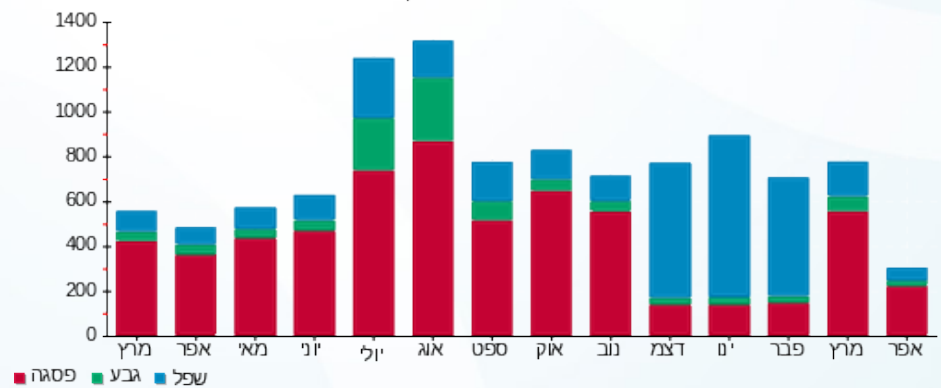



02/05/22

תאריך הפקה:

שם דייר: סקרינז קרוס

12/04/22

תאריך קריאה נוכחית:

שם אתר: בית מור

11/03/22

תאריך קריאה קודמת:

לקוח/ה נכבד/ה, אנו מתכבדים להגיש את חישוב צריכת החשמל לתקופה 12/04/22 - 11/03/22:
טל ביטוח - 1 - 81025504(0x0)

סוג תעריף	סוג צריכה	קריאה קודמת	קריאה נוכחית	סה"כ צריכה בקוט"ש	מחיר לקוט"ש בא"ג	סה"כ לתשלום
פרטי חשבון עבור תאריכים:						
777	פסגה	11/03/22	12/04/22	-326.14	46.64	₪ -152.11
778	גבע	15,812.47	15,862.79	-50.31	38.61	₪ -19.43
779	שפל	47,711.92	47,827.68	-115.76	31.90	₪ -36.93

ראשי לוח - 1 - 81026861(0x0)

סוג תעריף	סוג צריכה	קריאה קודמת	קריאה נוכחית	סה"כ צריכה בקוט"ש	מחיר לקוט"ש בא"ג	סה"כ לתשלום
פרטי חשבון עבור תאריכים:						
777	פסגה	209,025.78	211,166.65	2,140.86	46.64	₪ 998.50
778	גבע	65,191.64	65,527.04	335.40	38.61	₪ 129.50
779	שפל	166,166.59	166,831.59	665.00	31.90	₪ 212.13

סה"כ לדייר:

פסגה	גבע	שפל	סה"כ	שיא ביקוש
1,814.72	285.09	549.23	2,649.04	16.23
₪ 846.39	₪ 110.07	₪ 175.21	₪ 1,131.66	

סה"כ צריכה
סה"כ לתשלום

214.45 ₪	תשלום קבוע	
0.00 ₪	תשלום עבור גודל חיבור בKVA (0x0)	
1,346.11 ₪	סה"כ לתשלום	לא כולל מע"מ





02/05/22

תאריך הפקה:

שם דייר: פרי בלאו

12/04/22

תאריך קריאה נוכחית:

שם אתר: בית מור

11/03/22

תאריך קריאה קודמת:

לקוח/ה נכבד/ה, אנו מתכבדים להגיש את חישוב צריכת החשמל לתקופה 12/04/22 - 11/03/22:

פרי בלאו - 1 - 81025485(0x0)

סוג תעריף	סוג צריכה	קריאה קודמת	קריאה נוכחית	סה"כ צריכה בקוט"ש	מחיר לקוט"ש בא"ג	סה"כ לתשלום
פרטי חשבון עבור תאריכים:						
777	פסגה	11/03/22	12/04/22	646.19	46.64	301.38 ₪
778	גבע	13,257.24	13,333.58	76.34	38.61	29.47 ₪
779	שפל	34,312.49	34,494.82	182.34	31.90	58.17 ₪

סה"כ לדיר:

פסגה	גבע	שפל	סה"כ	שיא ביקוש
646.19	76.34	182.34	904.86	6.29
301.38 ₪	29.47 ₪	58.17 ₪	389.02 ₪	

סה"כ צריכה

סה"כ לתשלום

214.45 ₪	תשלום קבוע	
0.00 ₪	תשלום עבור גודל חיבור בKVA (0x0)	
603.47 ₪	סה"כ לתשלום	לא כולל מע"מ

התפלגות חיוב בש"ח לפי תעו"ז

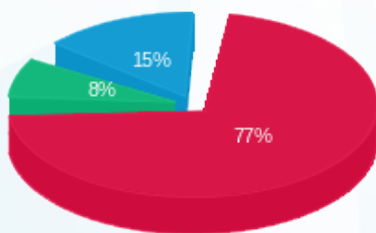

- פסגה (301.38 ₪)
- גבע (29.47 ₪)
- שפל (58.17 ₪)

הסטוריית צריכה בקוט"ש

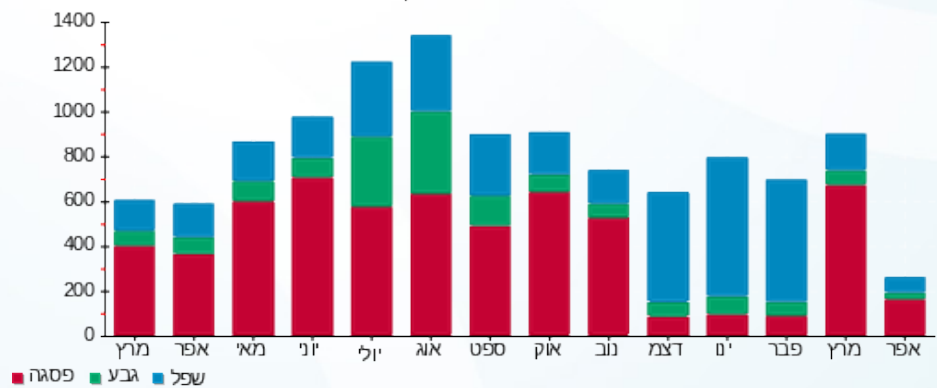

02/05/22 תאריך הפקה:
 12/04/22 תאריך קריאה נוכחית:
 11/03/22 תאריך קריאה קודמת:

שם דייר: קאטצ'פ אינטראקטיב בע"מ
 שם אתר: בית מור

לקוח/ה נכבד/ה, אנו מתכבדים להגיש את חישוב צריכת החשמל לתקופה 12/04/22 - 11/03/22:

קאטצ'פ אינטראקטיב בע"מ - 1 - 81026149(0x0)

סוג תעריף	סוג צריכה	קריאה קודמת	קריאה נוכחית	סה"כ צריכה בקוט"ש	מחיר לקוט"ש בא"ג	סה"כ לתשלום
פרטי חשבון עבור תאריכים:						
777	פסגה	11/03/22	12/04/22	810.49	46.64	378.01 ₪
778	גבע	19,708.80	19,736.56	27.77	38.61	10.72 ₪
779	שפל	39,659.31	39,727.47	68.16	31.90	21.74 ₪

סה"כ לדייר:

פסגה	גבע	שפל	סה"כ	שיא ביקוש
810.49	27.77	68.16	906.42	14.08
₪ 378.01	₪ 10.72	₪ 21.74	₪ 410.48	

סה"כ צריכה
 סה"כ לתשלום

214.45 ₪	תשלום קבוע	
0.00 ₪	תשלום עבור גודל חיבור בKVA (0x0)	
624.93 ₪	סה"כ לתשלום	לא כולל מע"מ

התפלגות חיוב בש"ח לפי תעו"ז

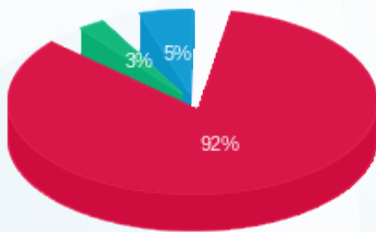

פסגה (₪ 378.01) ■
 גבע (₪ 10.72) ■
 שפל (₪ 21.74) ■

הסטוריית צריכה בקוט"ש

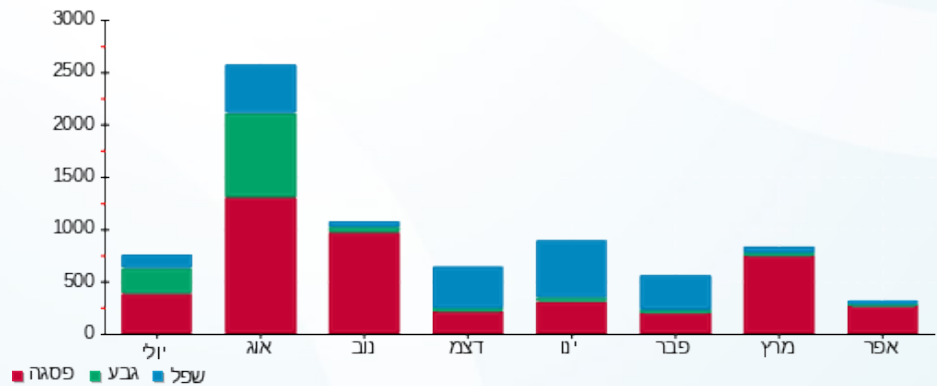



02/05/22

תאריך הפקה:

שם דייר: קריסטליין בריאות ויופי בעמ

12/04/22

תאריך קריאה נוכחית:

שם אתר: בית מור

11/03/22

תאריך קריאה קודמת:

לקוח/ה נכבד/ה, אנו מתכבדים להגיש את חישוב צריכת החשמל לתקופה 12/04/22 - 11/03/22:

קריסטליין בריאות ויופי בעמ - 1 - 81025593(0x0)

סה"כ לתשלום	מחיר לקוט"ש בא"ג	סה"כ צריכה בקוט"ש	קריאה נוכחית	קריאה קודמת	סוג צריכה	סוג תעריף
			12/04/22	11/03/22	פרטי חשבון עבור תאריכים:	
282.90 ₪	46.64	606.56	75,273.56	74,667.00	פסגה	777
30.25 ₪	38.61	78.35	16,879.44	16,801.09	גבע	778
60.36 ₪	31.90	189.21	41,438.15	41,248.93	שפל	779

סה"כ לדייר:

שיא ביקוש	סה"כ	שפל	גבע	פסגה
7.21	874.12	189.21	78.35	606.56
	373.51 ₪	60.36 ₪	30.25 ₪	282.90 ₪

סה"כ צריכה

סה"כ לתשלום

214.45 ₪	תשלום קבוע	
0.00 ₪	תשלום עבור גודל חיבור בKVA (0x0)	
587.96 ₪	סה"כ לתשלום	לא כולל מע"מ

התפלגות חיוב בש"ח לפי תעו"ז

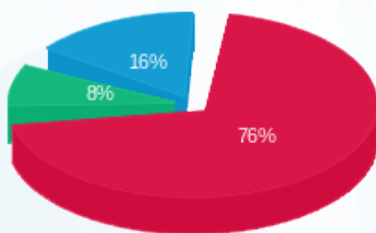

- פסגה (282.90 ₪)
- גבע (30.25 ₪)
- שפל (60.36 ₪)

הסטוריית צריכה בקוט"ש

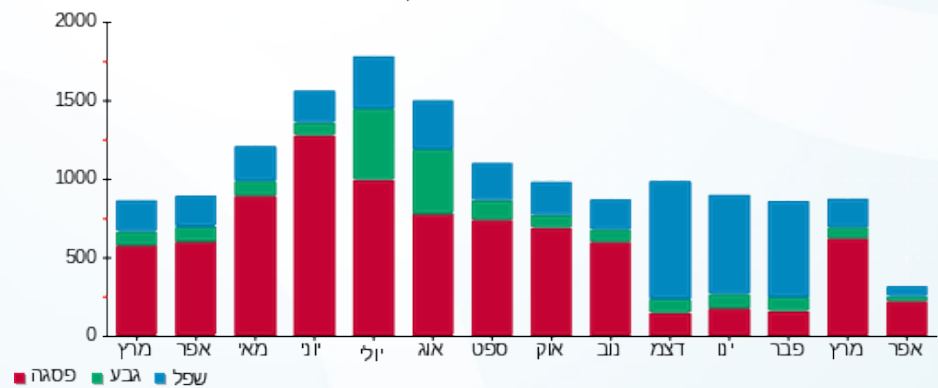



02/05/22

תאריך הפקה:

שם דייר: רונה כהן אדריכלים

12/04/22

תאריך קריאה נוכחית:

שם אתר: בית מור

11/03/22

תאריך קריאה קודמת:

לקוח/ה נכבד/ה, אנו מתכבדים להגיש את חישוב צריכת החשמל לתקופה 12/04/22 - 11/03/22:

רונה כהן אדריכלים - 4 - 00012840 (0x0)

סה"כ לתשלום	מחיר לקוט"ש בא"ג	סה"כ צריכה בקוט"ש	קריאה נוכחית	קריאה קודמת	סוג צריכה	סוג תעריף
			12/04/22	11/03/22	פרטי חשבון עבור תאריכים:	
₪ 453.40	46.64	972.13	393,533.13	392,561.00	פסגה	777
₪ 68.27	38.61	176.82	240,003.46	239,826.64	גבע	778
₪ 111.67	31.90	350.08	331,687.43	331,337.36	שפל	779

סה"כ לדייר:

שיא ביקוש	סה"כ	שפל	גבע	פסגה
	1,499.02	350.08	176.82	972.13
	₪ 633.34	₪ 111.67	₪ 68.27	₪ 453.40

סה"כ צריכה

סה"כ לתשלום

₪ 214.45	תשלום קבוע	
₪ 0.00	תשלום עבור גודל חיבור בKVA (0x0)	
₪ 847.79	סה"כ לתשלום	לא כולל מע"מ

התפלגות חיוב בש"ח לפי תעו"ז

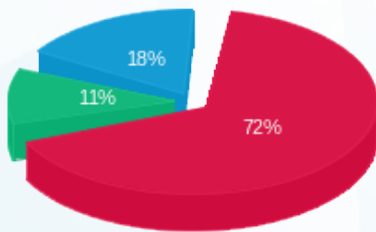

- פסגה (₪ 453.40)
- גבע (₪ 68.27)
- שפל (₪ 111.67)

הסטוריית צריכה בקוט"ש

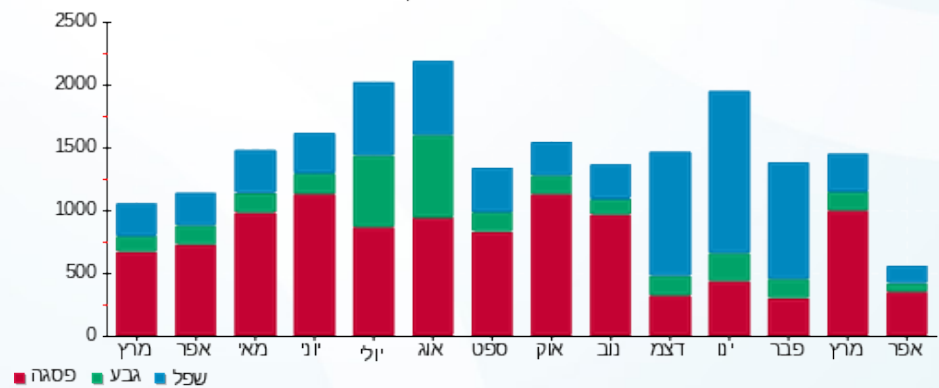



02/05/22

תאריך הפקדה:

שם דייר: שי יוכלמן אולפן

12/04/22

תאריך קריאה נוכחית:

שם אתר: בית מור

11/03/22

תאריך קריאה קודמת:

לקוח/ה נכבד/ה, אנו מתכבדים להגיש את חישוב צריכת החשמל לתקופה 12/04/22 - 11/03/22:

שי יוכלמן אולפן - 7 - 00012840 (0x0)

סוג תעריף	סוג צריכה	קריאה קודמת	קריאה נוכחית	סה"כ צריכה בקוט"ש	מחיר לקוט"ש בא"ג	סה"כ לתשלום
פרטי חשבון עבור תאריכים:						
777	פסגה	11/03/22	12/04/22	311.15	46.64	145.12 ₪
778	גבע	3,809.25	3,842.64	33.39	38.61	12.89 ₪
779	שפל	7,124.61	7,189.08	64.46	31.90	20.56 ₪

סה"כ לדיר:

פסגה	גבע	שפל	סה"כ	שיא ביקוש
311.15	33.39	64.46	409.00	
145.12 ₪	12.89 ₪	20.56 ₪	178.58 ₪	

סה"כ צריכה

סה"כ לתשלום

214.45 ₪	תשלום קבוע	
0.00 ₪	תשלום עבור גודל חיבור בKVA (0x0)	
393.03 ₪	סה"כ לתשלום	לא כולל מע"מ

התפלגות חיוב בש"ח לפי תעו"ז

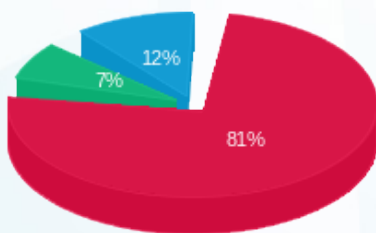

פסגה (145.12 ₪) 81%
גבע (12.89 ₪) 7%
שפל (20.56 ₪) 12%

הסטוריית צריכה בקוט"ש

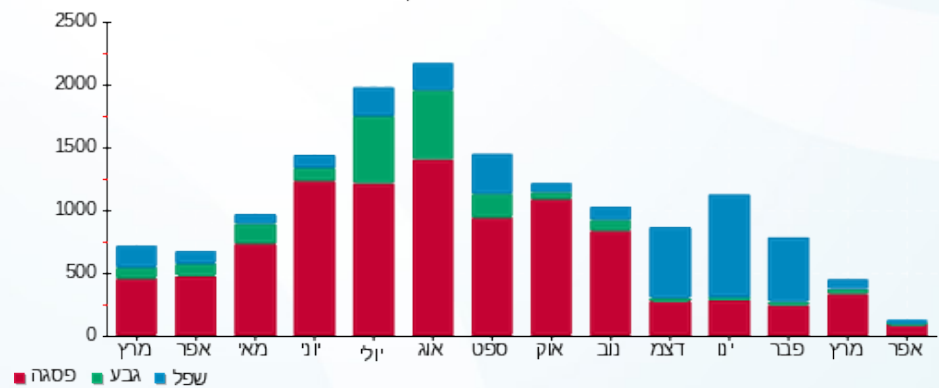



02/05/22

תאריך הפקה:

שם דייר: שירה לביא בן דוד

12/04/22

תאריך קריאה נוכחית:

שם אתר: בית מור

11/03/22

תאריך קריאה קודמת:

לקוח/ה נכבד/ה, אנו מתכבדים להגיש את חישוב צריכת החשמל לתקופה 12/04/22 - 11/03/22:

שירה לביא בן דוד - 1 - 70048501(0x0)

סוג תעריף	סוג צריכה	קריאה קודמת	קריאה נוכחית	סה"כ צריכה בקוט"ש	מחיר לקוט"ש בא"ג	סה"כ לתשלום
פרטי חשבון עבור תאריכים:						
777	פסגה	11/03/22	12/04/22	196.41	46.64	91.60 ₪
778	גבע	7,442.92	7,452.70	9.78	38.61	3.77 ₪
779	שפל	8,405.99	8,431.22	25.23	31.90	8.05 ₪

סה"כ לדייר:

פסגה	גבע	שפל	סה"כ	שיא ביקוש
196.41	9.78	25.23	231.41	
91.60 ₪	3.77 ₪	8.05 ₪	103.43 ₪	

סה"כ צריכה

סה"כ לתשלום

107.23 ₪	תשלום קבוע	
0.00 ₪	תשלום עבור גודל חיבור בKVA (0x0)	
210.65 ₪	סה"כ לתשלום	לא כולל מע"מ

התפלגות חיוב בש"ח לפי תעו"ז

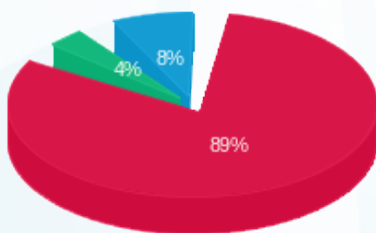

■ פסגה (91.60 ₪)
■ גבע (3.77 ₪)
■ שפל (8.05 ₪)

הסטוריית צריכה בקוט"ש

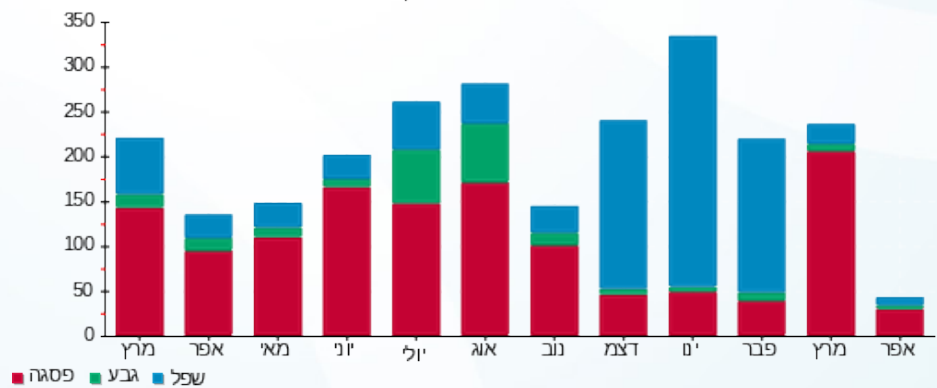

■ פסגה ■ גבע ■ שפל

