



02/05/22 תאריך הפקה:
 30/04/22 תאריך קריאה נוכחית:
 01/04/22 תאריך קריאה קודמת:

שם דייר: הזנה לשרת המסחר
 שם אתר: השתתפויות בנכסים מגדלי הארבעה ת"א

לקוח/ה נכבד/ה, אנו מתכבדים להגיש את חישוב צריכת החשמל לתקופה 30/04/22 - 01/04/22:

הזנה לשרת המסחר - 1 - 15140013(0x0)

סוג תעריף	סוג צריכה	קריאה קודמת	קריאה נוכחית	סה"כ צריכה בקוט"ש	מחיר לקוט"ש בא"ג	סה"כ לתשלום
פרטי חשבון עבור תאריכים:						
777	פסגה	01/04/22	30/04/22	406.50	46.64	189.59 ₪
778	גבע	8,231.10	8,377.00	145.90	38.61	56.33 ₪
779	שפל	27,618.60	27,917.80	299.20	31.90	95.44 ₪

סה"כ לדייר:

פסגה	גבע	שפל	סה"כ	שיא ביקוש
406.50	145.90	299.20	851.60	
189.59 ₪	56.33 ₪	95.44 ₪	341.37 ₪	

סה"כ צריכה
 סה"כ לתשלום

214.45 ₪	תשלום קבוע	
0.00 ₪	תשלום עבור גודל חיבור בKVA (0x0)	
555.82 ₪	סה"כ לתשלום	לא כולל מע"מ

התפלגות חיוב בש"ח לפי תעו"ז

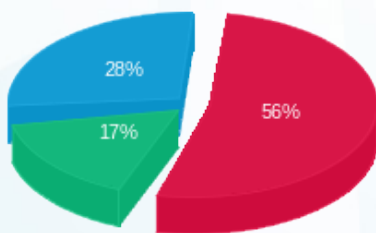

פסגה (189.59 ₪) 56%
 גבע (56.33 ₪) 17%
 שפל (95.44 ₪) 28%

הסטוריית צריכה בקוט"ש

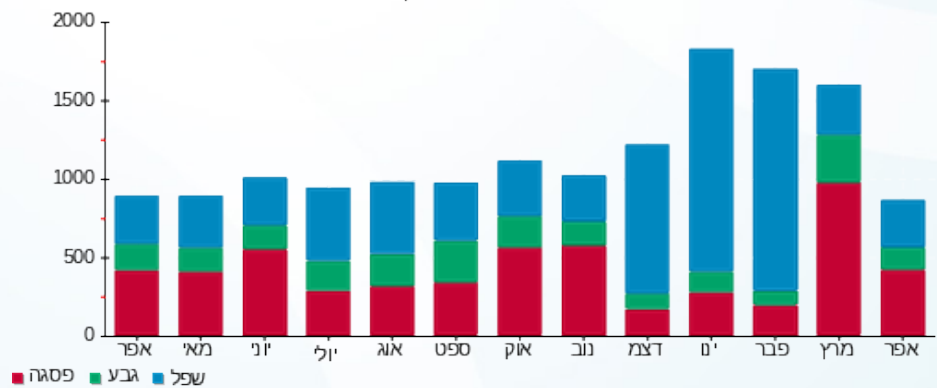



02/05/22

תאריך הפקדה:

שם דייר: מכון סרוונטס

30/04/22

תאריך קריאה נוכחית:

שם אתר: השתתפויות בנכסים מגדלי הארבעה ת"א

01/04/22

תאריך קריאה קודמת:

לקוח/ה נכבד/ה, אנו מתכבדים להגיש את חישוב צריכת החשמל לתקופה 01/04/22 - 30/04/22:

מכון סרוונטס - 1 - 14158929(0x0)

סוג תעריף	סוג צריכה	קריאה קודמת	קריאה נוכחית	סה"כ צריכה בקוט"ש	מחיר לקוט"ש בא"ג	סה"כ לתשלום
פרטי חשבון עבור תאריכים:						
777	פסגה	01/04/22	30/04/22	780.20	46.64	363.89 ₪
778	גבע	14,327.70	14,546.90	219.20	38.61	84.63 ₪
779	שפל	32,538.00	32,831.30	293.30	31.90	93.56 ₪

סה"כ לדייר:

פסגה	גבע	שפל	סה"כ	שיא ביקוש
780.20	219.20	293.30	1,292.70	
363.89 ₪	84.63 ₪	93.56 ₪	542.08 ₪	

סה"כ צריכה

סה"כ לתשלום

214.45 ₪	תשלום קבוע	
0.00 ₪	תשלום עבור גודל חיבור בKVA (0x0)	
756.53 ₪	סה"כ לתשלום	לא כולל מע"מ

התפלגות חיוב בש"ח לפי תעו"ז

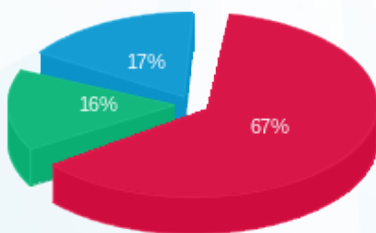

- פסגה (363.89 ₪)
- גבע (84.63 ₪)
- שפל (93.56 ₪)

הסטוריית צריכה בקוט"ש

