



02/05/22 תאריך הפקה:
 30/04/22 תאריך קריאה נוכחית:
 01/04/22 תאריך קריאה קודמת:

שם דייר: פעלטון
 שם אתר: מנהלת פארק פרס חולון

לקוח/ה נכבד/ה, אנו מתכבדים להגיש את חישוב צריכת החשמל לתקופה 01/04/22 - 30/04/22:

פעלטון - 1 - 17312938(0x0)

סה"כ לתשלום	מחיר לקוט"ש בא"ג	סה"כ צריכה בקוט"ש	קריאה נוכחית	קריאה קודמת	סוג צריכה	סוג תעריף
			30/04/22	01/04/22		פרטי חשבון עבור תאריכים:
138.05 ₪	46.64	296.00	1,693.50	1,397.50	פסגה	777
44.29 ₪	38.61	114.70	1,267.40	1,152.70	גבע	778
54.39 ₪	31.90	170.50	2,483.70	2,313.20	שפל	779

סה"כ לדייר:

שיא ביקוש	סה"כ	שפל	גבע	פסגה
11.16	581.20	170.50	114.70	296.00
	236.73 ₪	54.39 ₪	44.29 ₪	138.05 ₪

סה"כ צריכה
 סה"כ לתשלום

214.45 ₪	תשלום קבוע	
0.00 ₪	תשלום עבור גודל חיבור בKVA (0x0)	
451.18 ₪	סה"כ לתשלום	לא כולל מע"מ

התפלגות חיוב בש"ח לפי תעו"ז

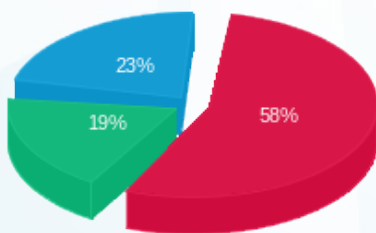

פסגה (138.05 ₪)
 גבע (44.29 ₪)
 שפל (54.39 ₪)

הסטוריית צריכה בקוט"ש

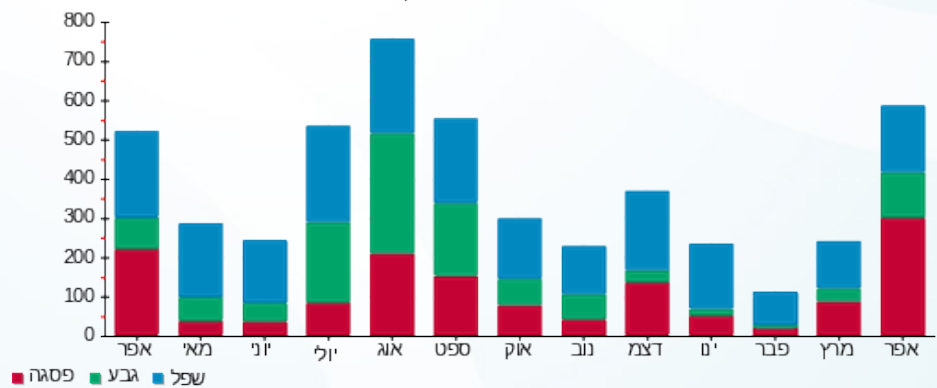

02/05/22 תאריך הפקדה:
 30/04/22 תאריך קריאה נוכחית:
 01/04/22 תאריך קריאה קודמת:

שם דייר: רוקיז
 שם אתר: מנהלת פארק פרס חולון

לקוח/ה נכבד/ה, אנו מתכבדים להגיש את חישוב צריכת החשמל לתקופה 01/04/22 - 30/04/22:

רוקיז - 1 - 17313527(0x0)

סוג תעריף	סוג צריכה	קריאה קודמת	קריאה נוכחית	סה"כ צריכה בקוט"ש	מחיר לקוט"ש בא"ג	סה"כ לתשלום
פרטי חשבון עבור תאריכים:						
777	פסגה	01/04/22	30/04/22	818.60	46.64	381.80 ₪
778	גבע	16,418.30	16,827.30	409.00	38.61	157.91 ₪
779	שפל	26,681.60	27,177.70	496.10	31.90	158.26 ₪

סה"כ לדייר:

פסגה	גבע	שפל	סה"כ	שיא ביקוש
818.60	409.00	496.10	1,723.70	20.79
381.80 ₪	157.91 ₪	158.26 ₪	697.97 ₪	

סה"כ צריכה
 סה"כ לתשלום

214.45 ₪	תשלום קבוע	
0.00 ₪	תשלום עבור גודל חיבור בKVA (0x0)	
912.42 ₪	סה"כ לתשלום	לא כולל מע"מ

התפלגות חיוב בש"ח לפי תעו"ז

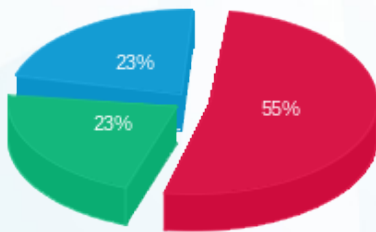

פסגה (381.80 ₪)
 גבע (157.91 ₪)
 שפל (158.26 ₪)

הסטוריית צריכה בקוט"ש

