

02/05/22 תאריך הפקדה:
 30/04/22 תאריך קריאה נוכחית:
 01/04/22 תאריך קריאה קודמת:

שם דייר: אורן זכור 2
 שם אתר: השתתפויות בנכסים רקפת 169

לקוח/ה נכבד/ה, אנו מתכבדים להגיש את חישוב צריכת החשמל לתקופה 01/04/22 - 30/04/22:

אורן זכור 2 - 1 - 70041810 (0x0)

סוג תעריף	סוג צריכה	קריאה קודמת	קריאה נוכחית	סה"כ צריכה בקוט"ש	מחיר לקוט"ש בא"ג	סה"כ לתשלום
פרטי חשבון עבור תאריכים:		01/04/22	30/04/22			
517		2,738.11	2,746.09	7.98	48.45	3.86 ₪

סה"כ לדייר:

שיא ביקוש	סה"כ
0.31	7.98
	3.86 ₪

21.31 ₪	תשלום קבוע	
0.00 ₪	תשלום עבור גודל חיבור ב-KVA (0x0)	
25.17 ₪	סה"כ לתשלום	לא כולל מע"מ

התפלגות חיוב בש"ח לפי תעו"ז

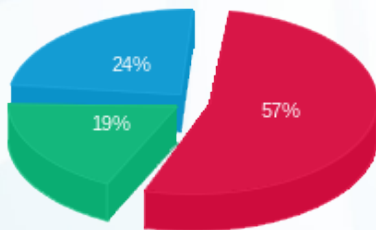

פסגה (2.19 ₪)
 גבע (0.73 ₪)
 שפל (0.95 ₪)

הסטוריית צריכה בקוט"ש

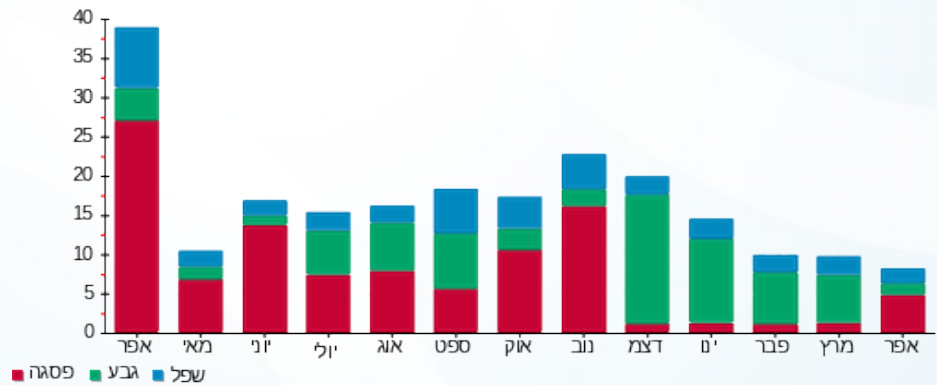

02/05/22 תאריך הפקה:
 30/04/22 תאריך קריאה נוכחית:
 01/04/22 תאריך קריאה קודמת:

שם דייר: אורנית אוריין
 שם אתר: השתתפויות בנכסים רקפת 169

לקוח/ה נכבד/ה, אנו מתכבדים להגיש את חישוב צריכת החשמל לתקופה 01/04/22 - 30/04/22:

אורנית אוריין - 1 - 70042648(0x0)

סוג תעריף	סוג צריכה	קריאה קודמת	קריאה נוכחית	סה"כ צריכה בקוט"ש	מחיר לקוט"ש בא"ג	סה"כ לתשלום
פרטי חשבון עבור תאריכים:		01/04/22	30/04/22			
517		27,200.23	27,384.57	184.34	48.45	89.31 ₪

סה"כ לדייר:

שיא ביקוש	סה"כ
	184.34
	89.31 ₪

21.31 ₪	תשלום קבוע	
0.00 ₪	תשלום עבור גודל חיבור בKVA (0x0)	
110.62 ₪	סה"כ לתשלום	לא כולל מע"מ

התפלגות חיוב בש"ח לפי תעו"ז

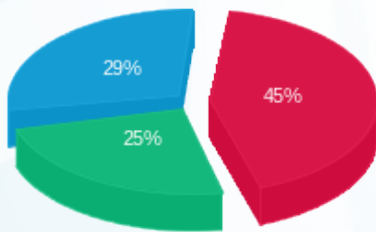

פסגה (40.52 ₪) ■
 גבע (22.46 ₪) ■
 שפל (26.33 ₪) ■

הסטוריית צריכה בקוט"ש

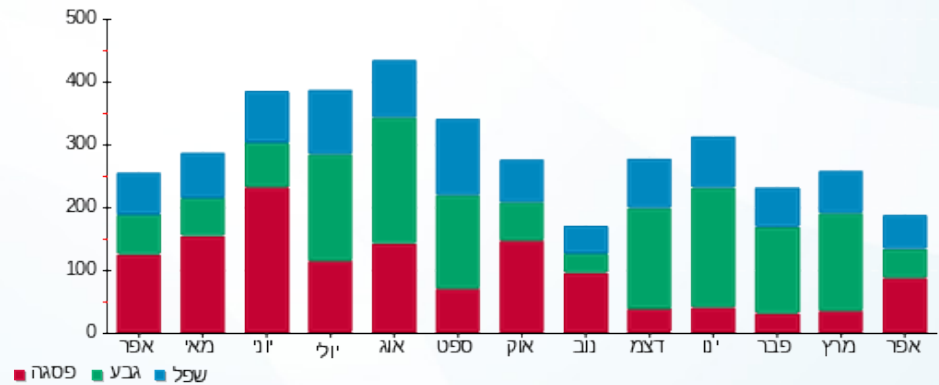

02/05/22 תאריך הפקדה:
 30/04/22 תאריך קריאה נוכחית:
 01/04/22 תאריך קריאה קודמת:

שם דייר: אילן לוי חומוסיה
 שם אתר: השתתפויות בנכסים רקפת 169

לקוח/ה נכבד/ה, אנו מתכבדים להגיש את חישוב צריכת החשמל לתקופה 01/04/22 - 30/04/22:

אילן לוי חומוסיה - 1 - 70041526(0x0)

סוג תעריף	סוג צריכה	קריאה קודמת	קריאה נוכחית	סה"כ צריכה בקוט"ש	מחיר לקוט"ש בא"ג	סה"כ לתשלום
פרטי חשבון עבור תאריכים:		01/04/22	30/04/22			
517		56,309.29	57,428.82	1,119.53	48.45	542.41 ₪

סה"כ לדייר:

שיא ביקוש	סה"כ
	1,119.53
	542.41 ₪

21.31 ₪	תשלום קבוע	
0.00 ₪	תשלום עבור גודל חיבור בKVA (0x0)	
563.72 ₪	סה"כ לתשלום	לא כולל מע"מ

התפלגות חיוב בש"ח לפי תעו"ז

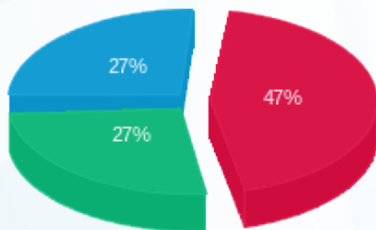

פסגה (254.71 ₪) 47%
 גבע (143.91 ₪) 27%
 שפל (143.79 ₪) 27%

הסטוריית צריכה בקוט"ש

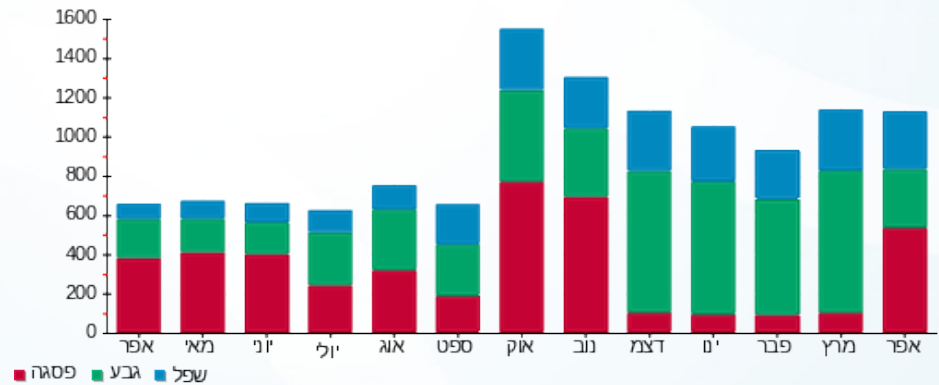

02/05/22 תאריך הפקה:
 30/04/22 תאריך קריאה נוכחי:
 01/04/22 תאריך קריאה קודמת:

שם דייר: אילן לוי חומוסייה
 שם אתר: השתתפויות בנכסים רקפת 169

לקוח/ה נכבד/ה, אנו מתכבדים להגיש את חישוב צריכת החשמל לתקופה 01/04/22 - 30/04/22:

אילן לוי חומוסייה - 1 - 70058588(0x0)

סוג תעריף	סוג צריכה	קריאה קודמת	קריאה נוכחית	סה"כ צריכה בקוט"ש	מחיר לקוט"ש בא"ג	סה"כ לתשלום
פרטי חשבון עבור תאריכים:		01/04/22	30/04/22			
517		132,864.02	132,905.66	41.63	48.45	20.17 ₪

סה"כ לדייר:

שיא ביקוש	סה"כ
0.29	41.63
	20.17 ₪

21.31 ₪	תשלום קבוע	
0.00 ₪	תשלום עבור גודל חיבור בKVA (0x0)	
41.48 ₪	סה"כ לתשלום	לא כולל מע"מ

התפלגות חיוב בש"ח לפי תעו"ז

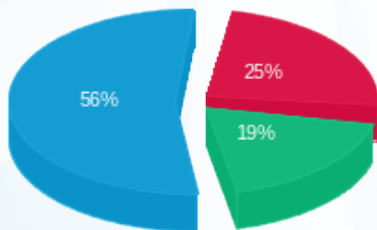

פסגה (4.98 ₪) ■
 גבע (3.89 ₪) ■
 שפל (11.30 ₪) ■

הסטוריית צריכה בקוט"ש

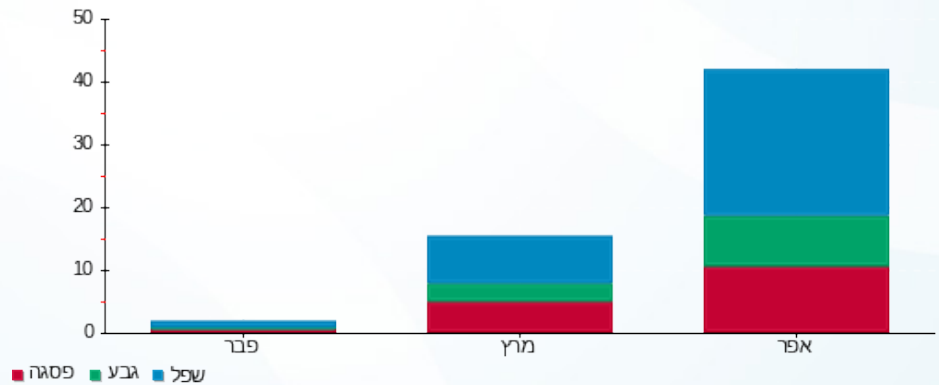

02/05/22 תאריך הפקה:
 30/04/22 תאריך קריאה נוכחי:
 01/04/22 תאריך קריאה קודמת:

שם דייר: אלה חוטמינסקי
 שם אתר: השתפויות בנכסים רקפת 169

לקוח/ה נכבד/ה, אנו מתכבדים להגיש את חישוב צריכת החשמל לתקופה 01/04/22 - 30/04/22:

אלה חוטמינסקי - 1 - 70041776 (0x0)

סוג תעריף	סוג צריכה	קריאה קודמת	קריאה נוכחית	סה"כ צריכה בקוט"ש	מחיר לקוט"ש בא"ג	סה"כ לתשלום
פרטי חשבון עבור תאריכים:		01/04/22	30/04/22			
517		133,248.00	133,687.55	439.55	48.45	212.96 ₪

סה"כ לדייר:

שיא ביקוש	סה"כ
	439.55
	212.96 ₪

21.31 ₪	תשלום קבוע	
0.00 ₪	תשלום עבור גודל חיבור ב KVA (0x0)	
234.27 ₪	סה"כ לתשלום	לא כולל מע"מ

התפלגות חיוב בש"ח לפי תעו"ז

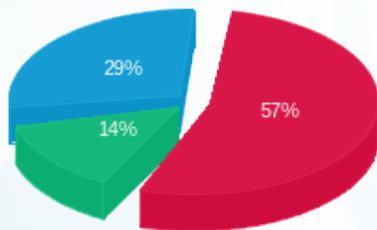

פסגה (121.61 ₪)
 גבע (29.60 ₪)
 שפל (61.75 ₪)

הסטוריית צריכה בקוט"ש

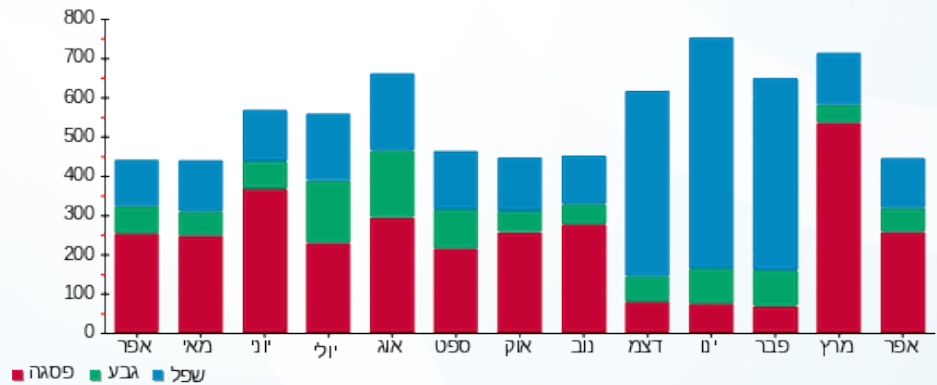

02/05/22 תאריך הפקה:
 30/04/22 תאריך קריאה נוכחי:
 01/04/22 תאריך קריאה קודמת:

שם דייר: אפרת צברי פיצריה
 שם אתר: השתתפויות בנכסים רקפת 169

לקוח/ה נכבד/ה, אנו מתכבדים להגיש את חישוב צריכת החשמל לתקופה 01/04/22 - 30/04/22:

אפרת צברי פיצריה - 1 - 70041471(0x0)

סוג תעריף	סוג צריכה	קריאה קודמת	קריאה נוכחית	סה"כ צריכה בקוט"ש	מחיר לקוט"ש בא"ג	סה"כ לתשלום
פרטי חשבון עבור תאריכים:						
517		01/04/22	30/04/22	1,565.53	48.45	758.50 ₪

סה"כ לדייר:

שיא ביקוש	סה"כ
11.20	1,565.53
	758.50 ₪

21.31 ₪	תשלום קבוע	
0.00 ₪	תשלום עבור גודל חיבור בKVA (0x0)	
779.81 ₪	סה"כ לתשלום	לא כולל מע"מ

התפלגות חיוב בש"ח לפי תעו"ז

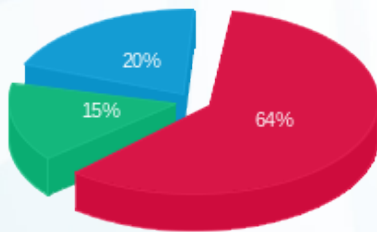

פסגה (₪ 486.87) 64%
 גבע (₪ 116.22) 15%
 שפל (₪ 155.42) 20%

הסטוריית צריכה בקוט"ש

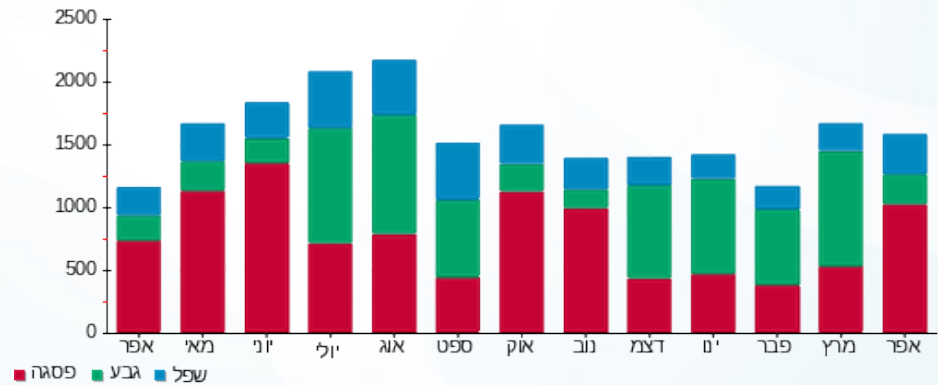

02/05/22 תאריך הפקה:
 30/04/22 תאריך קריאה נוכחי:
 01/04/22 תאריך קריאה קודמת:

שם דייר: בית חב"ד
 שם אתר: השתתפויות בנכסים רקפת 169

לקוח/ה נכבד/ה, אנו מתכבדים להגיש את חישוב צריכת החשמל לתקופה 01/04/22 - 30/04/22:

בית חב"ד - 2 - 70041489(0x0)

סוג תעריף	סוג צריכה	קריאה קודמת	קריאה נוכחית	סה"כ צריכה בקוט"ש	מחיר לקוט"ש בא"ג	סה"כ לתשלום
פרטי חשבון עבור תאריכים:		01/04/22	30/04/22			
517		13,070.97	13,127.89	56.92	48.45	27.58 ₪

סה"כ לדייר:

שיא ביקוש	סה"כ
	56.92
	27.58 ₪

21.31 ₪	תשלום קבוע	
0.00 ₪	תשלום עבור גודל חיבור בKVA (0x0)	
48.89 ₪	סה"כ לתשלום	לא כולל מע"מ

התפלגות חיוב בש"ח לפי תעו"ז

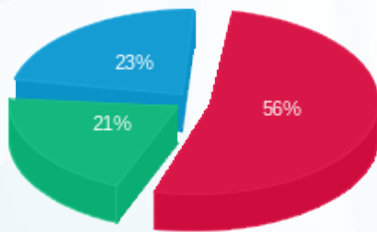

פסגה (15.36 ₪) 56%
 גבע (5.75 ₪) 21%
 שפל (6.47 ₪) 23%

הסטוריית צריכה בקוט"ש

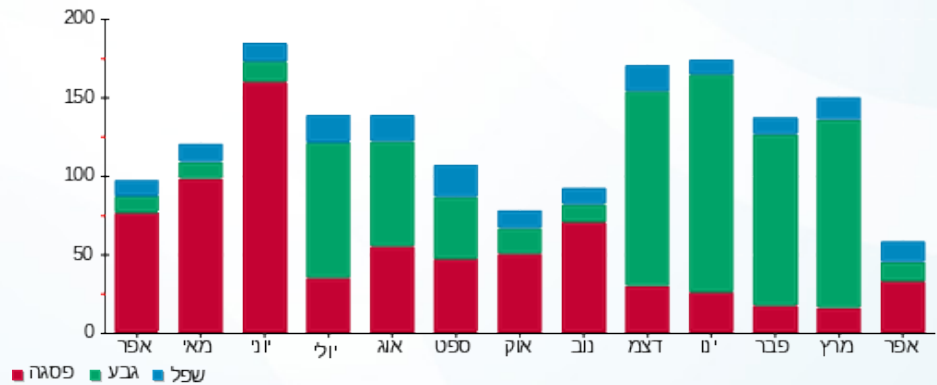

02/05/22 תאריך הפקה:
 30/04/22 תאריך קריאה נוכחי:
 01/04/22 תאריך קריאה קודמת:

שם דייר: יהורם אגמון
 שם אתר: השתתפויות בנכסים רקפת 169

לקוח/ה נכבד/ה, אנו מתכבדים להגיש את חישוב צריכת החשמל לתקופה 01/04/22 - 30/04/22:

יהורם אגמון - 3 - 70041489(0x0)

סוג תעריף	סוג צריכה	קריאה קודמת	קריאה נוכחית	סה"כ צריכה בקוט"ש	מחיר לקוט"ש בא"ג	סה"כ לתשלום
פרטי חשבון עבור תאריכים:		01/04/22	30/04/22			
517		44,968.35	45,068.44	100.10	48.45	48.50 ₪

סה"כ לדייר:

שיא ביקוש	סה"כ
	100.10
	48.50 ₪

21.31 ₪	תשלום קבוע	
0.00 ₪	תשלום עבור גודל חיבור בKVA (0x0)	
69.81 ₪	סה"כ לתשלום	לא כולל מע"מ

התפלגות חיוב בש"ח לפי תעו"ז

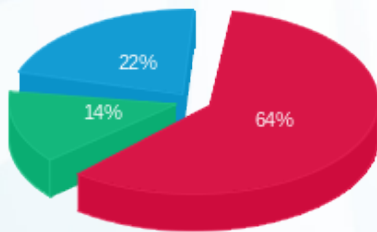

פסגה (30.96 ₪)
 גבע (6.86 ₪)
 שפל (10.68 ₪)

הסטוריית צריכה בקוט"ש

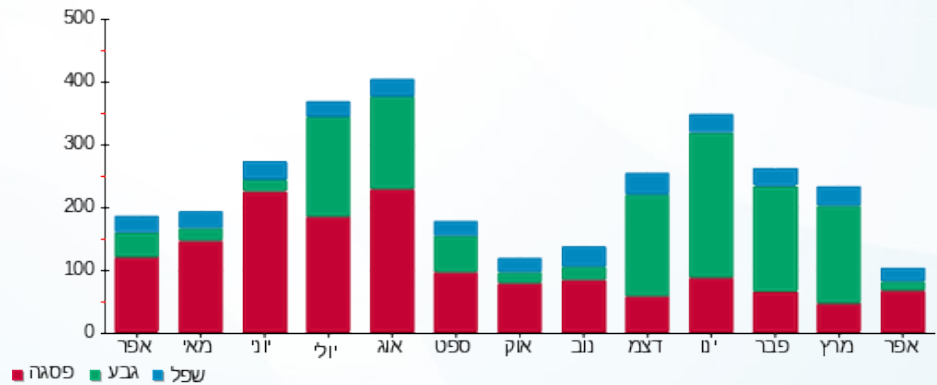

02/05/22 תאריך הפקדה:
 30/04/22 תאריך קריאה נוכחית:
 01/04/22 תאריך קריאה קודמת:

שם דייר: לירון מדיוני
 שם אתר: השתתפויות בנכסים רקפת 169

לקוח/ה נכבד/ה, אנו מתכבדים להגיש את חישוב צריכת החשמל לתקופה 01/04/22 - 30/04/22:

לירון מדיוני - 1 - 81026004(0x0)

סוג תעריף	סוג צריכה	קריאה קודמת	קריאה נוכחית	סה"כ צריכה בקוט"ש	מחיר לקוט"ש בא"ג	סה"כ לתשלום
פרטי חשבון עבור תאריכים:		01/04/22	30/04/22			
517		34,104.92	34,458.08	353.16	48.45	171.10 ₪

סה"כ לדייר:

שיא ביקוש	סה"כ
6.02	353.16
	171.10 ₪

21.31 ₪	תשלום קבוע	
0.00 ₪	תשלום עבור גודל חיבור בKVA (0x0)	
192.41 ₪	סה"כ לתשלום	לא כולל מע"מ

התפלגות חיוב בש"ח לפי תעו"ז

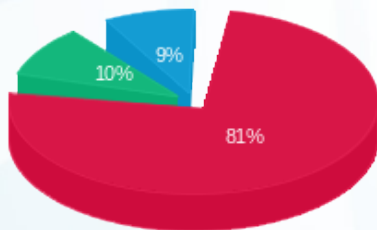

פסגה (139.31 ₪) 81%
 גבע (16.69 ₪) 10%
 שפל (15.10 ₪) 9%

הסטוריית צריכה בקוט"ש

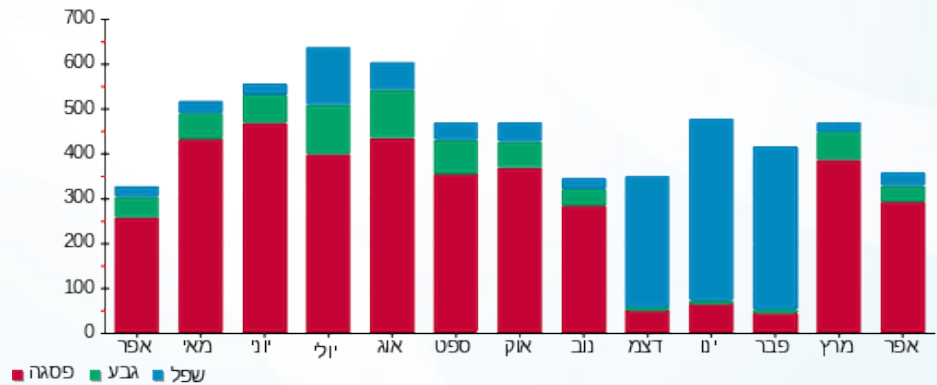

02/05/22 תאריך הפקה:
 30/04/22 תאריך קריאה נוכחית:
 01/04/22 תאריך קריאה קודמת:

שם דייר: מיכאל בראון
 שם אתר: השתתפויות בנכסים רקפת 169

לקוח/ה נכבד/ה, אנו מתכבדים להגיש את חישוב צריכת החשמל לתקופה 01/04/22 - 30/04/22:

מיכאל בראון - 1 - 70041576(0x0)

סוג תעריף	סוג צריכה	קריאה קודמת	קריאה נוכחית	סה"כ צריכה בקוט"ש	מחיר לקוט"ש בא"ג	סה"כ לתשלום
פרטי חשבון עבור תאריכים:		01/04/22	30/04/22			
517		78,350.76	79,299.92	949.16	48.45	459.87 ₪

סה"כ לדייר:

שיא ביקוש	סה"כ
16.50	949.16
	459.87 ₪

21.31 ₪	תשלום קבוע	
0.00 ₪	תשלום עבור גודל חיבור בKVA (0x0)	
481.18 ₪	סה"כ לתשלום	לא כולל מע"מ

התפלגות חיוב בש"ח לפי תעו"ז

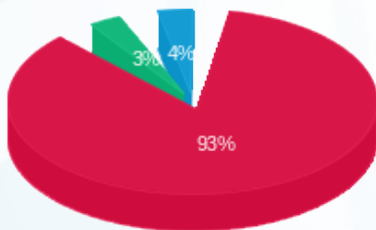

פסגה (429.65 ₪) 93%
 גבע (13.98 ₪) 4%
 שפל (16.24 ₪) 3%

הסטוריית צריכה בקוט"ש

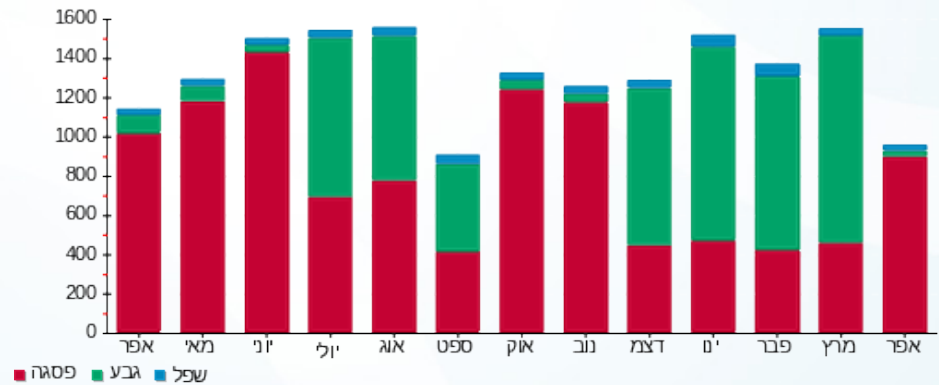

02/05/22 תאריך הפקה:
 30/04/22 תאריך קריאה נוכחי:
 01/04/22 תאריך קריאה קודמת:

שם דייר: מירב מלצר מצקר
 שם אתר: השתתפויות בנכסים רקפת 169

לקוח/ה נכבד/ה, אנו מתכבדים להגיש את חישוב צריכת החשמל לתקופה 01/04/22 - 30/04/22:

משרד רואה חשבון שרון - 2 - 70042648(0x0)

סוג תעריף	סוג צריכה	קריאה קודמת	קריאה נוכחית	סה"כ צריכה בקוט"ש	מחיר לקוט"ש בא"ג	סה"כ לתשלום
פרטי חשבון עבור תאריכים:		01/04/22	30/04/22			
517		27,431.99	27,583.20	151.22	48.45	73.26 ₪

סה"כ לדייר:

שיא ביקוש	סה"כ
	151.22
	73.26 ₪

21.31 ₪	תשלום קבוע	
0.00 ₪	תשלום עבור גודל חיבור בKVA (0x0)	
94.57 ₪	סה"כ לתשלום	לא כולל מע"מ

התפלגות חיוב בש"ח לפי תעו"ז

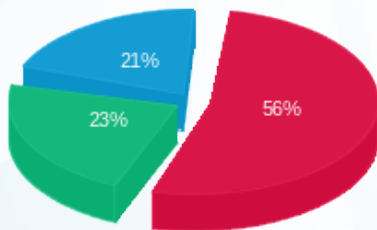

פסגה (41.00 ₪)
 גבע (17.08 ₪)
 שפל (15.19 ₪)

הסטוריית צריכה בקוט"ש

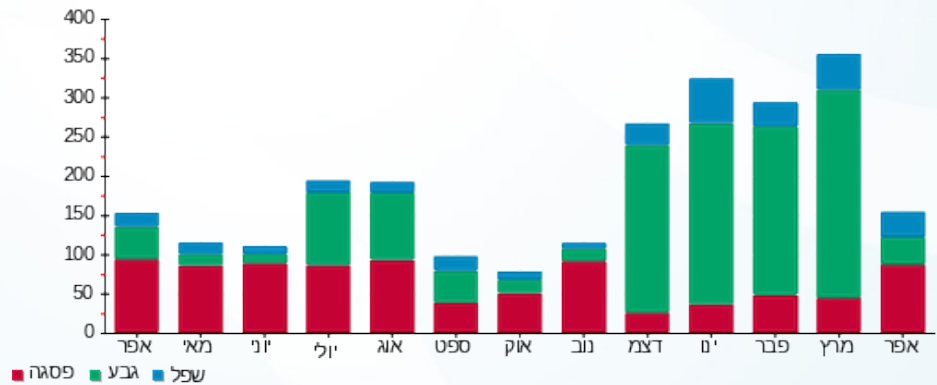

02/05/22 תאריך הפקה:
 30/04/22 תאריך קריאה נוכחית:
 01/04/22 תאריך קריאה קודמת:

שם דייר: פז סופר
 שם אתר: השתתפויות בנכסים רקפת 169

לקוח/ה נכבד/ה, אנו מתכבדים להגיש את חישוב צריכת החשמל לתקופה 01/04/22 - 30/04/22:

פז סופר - 1 - 70041473 (0x0)

סוג תעריף	סוג צריכה	קריאה קודמת	קריאה נוכחית	סה"כ צריכה בקוט"ש	מחיר לקוט"ש בא"ג	סה"כ לתשלום
פרטי חשבון עבור תאריכים:		01/04/22	30/04/22			
517		93,079.34	93,319.23	239.89	48.45	116.23 ₪

סה"כ לדייר:

סה"כ	שיא ביקוש
239.89	2.68
116.23 ₪	

תשלום קבוע	תשלום עבור גודל חיבור ב-KVA (0x0)	סה"כ לתשלום	לא כולל מע"מ
21.31 ₪	0.00 ₪	137.54 ₪	

התפלגות חיוב בש"ח לפי תעו"ז

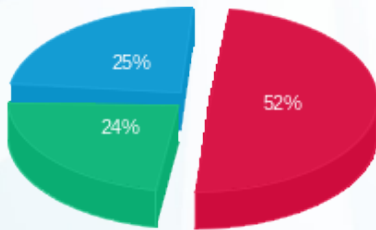

פסגה (₪ 60.13)
 גבע (₪ 27.41)
 שפל (₪ 28.68)

הסטוריית צריכה בקוט"ש

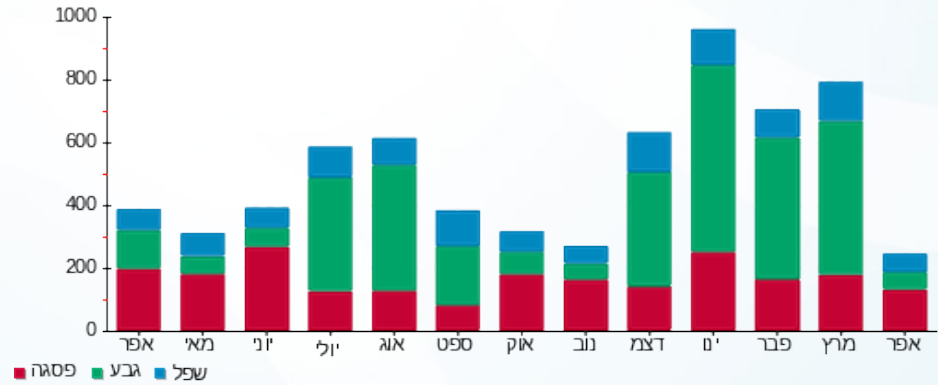

02/05/22 תאריך הפקה:
 30/04/22 תאריך קריאה נוכחי:
 01/04/22 תאריך קריאה קודמת:

שם דייר: רון פרופר
 שם אתר: השתתפויות בנכסים רקפת 169

לקוח/ה נכבד/ה, אנו מתכבדים להגיש את חישוב צריכת החשמל לתקופה 01/04/22 - 30/04/22:

רון פרופר - 1 - 70041551(0x0)

סוג תעריף	סוג צריכה	קריאה קודמת	קריאה נוכחית	סה"כ צריכה בקוט"ש	מחיר לקוט"ש בא"ג	סה"כ לתשלום
פרטי חשבון עבור תאריכים:		01/04/22	30/04/22			
517		15,531.35	15,581.35	50.00	48.45	24.22 ₪

סה"כ לדייר:

שיא ביקוש	סה"כ
0.67	50.00
	24.22 ₪

תשלום קבוע	תשלום עבור גודל חיבור בKVA (0x0)	סה"כ לתשלום	לא כולל מע"מ
21.31 ₪	0.00 ₪	45.53 ₪	

התפלגות חיוב בש"ח לפי תעו"ז

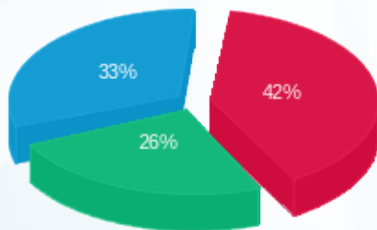

פסגה (10.13 ₪) ■
 גבע (6.19 ₪) ■
 שפל (7.90 ₪) ■

הסטוריית צריכה בקוט"ש

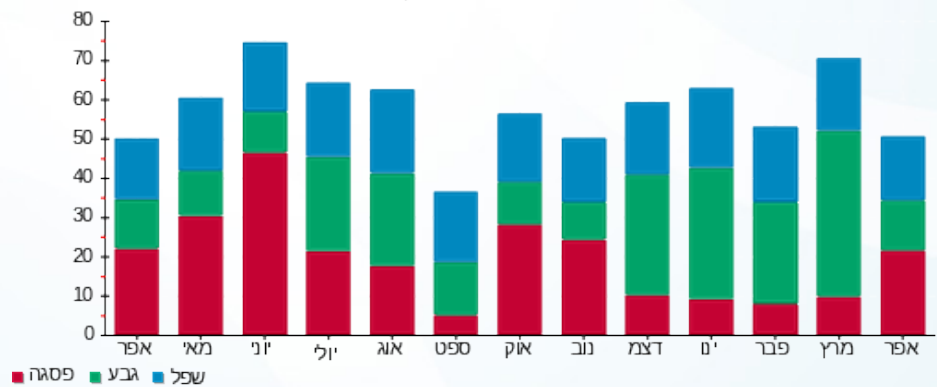

02/05/22 תאריך הפקדה:
 30/04/22 תאריך קריאה נוכחית:
 01/04/22 תאריך קריאה קודמת:

שם דייר: שרית ויסמן
 שם אתר: השתתפויות בנכסים רקפת 169

לקוח/ה נכבד/ה, אנו מתכבדים להגיש את חישוב צריכת החשמל לתקופה 01/04/22 - 30/04/22:

שרית ויסמן - 1 - 70041489(0x0)

סוג תעריף	סוג צריכה	קריאה קודמת	קריאה נוכחית	סה"כ צריכה בקוט"ש	מחיר לקוט"ש בא"ג	סה"כ לתשלום
פרטי חשבון עבור תאריכים:		01/04/22	30/04/22			
517		54,633.51	54,767.35	133.84	48.45	64.85 ₪

סה"כ לדייר:

שיא ביקוש	סה"כ
	133.84
	64.85 ₪

21.31 ₪	תשלום קבוע	
0.00 ₪	תשלום עבור גודל חיבור בKVA (0x0)	
86.16 ₪	סה"כ לתשלום	לא כולל מע"מ

התפלגות חיוב בש"ח לפי תעו"ז

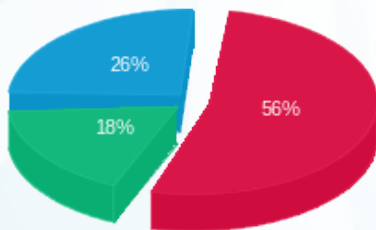

פסגה (36.25 ₪) 56%
 גבע (11.77 ₪) 18%
 שפל (16.83 ₪) 26%

הסטוריית צריכה בקוט"ש

